START

ROLL NUMBER: 44

IMAGE EVALUATION
TEST TARGET (MT-3)

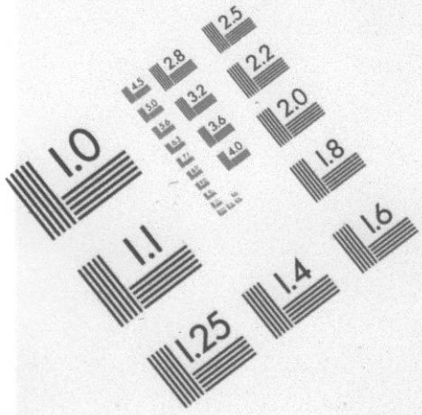

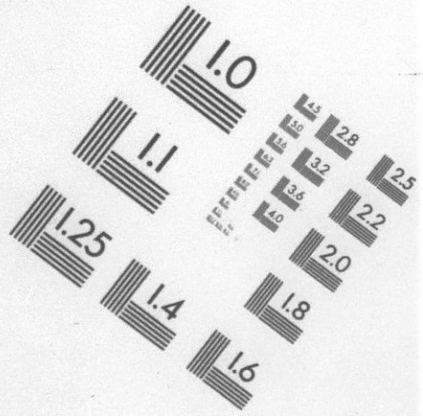

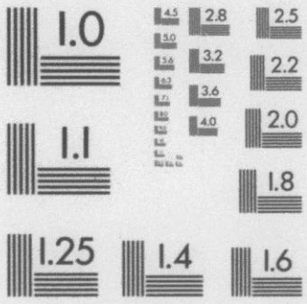

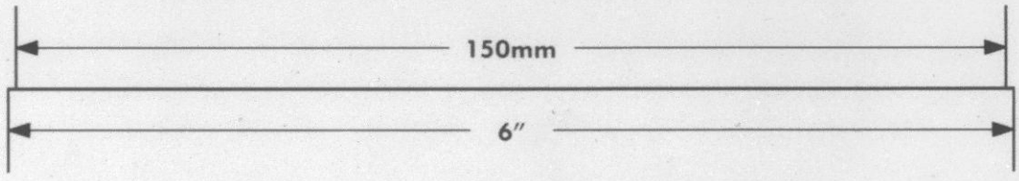

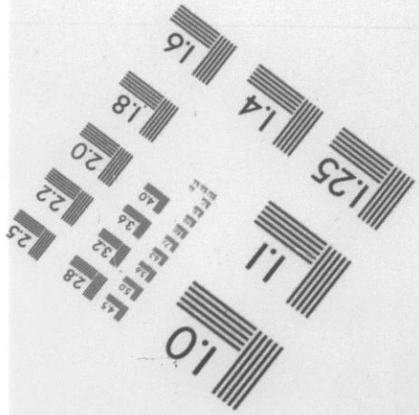

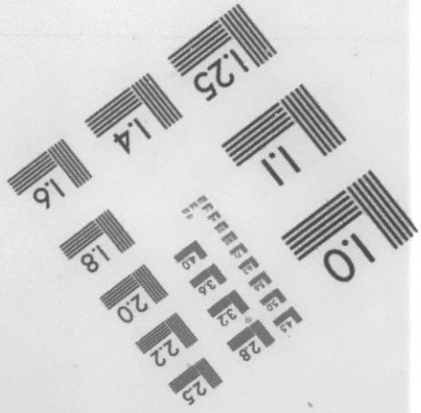

APPLIED IMAGE
1653 E. MAIN STREET
ROCHESTER, NY 14609
TEL (716) 482-0300
FAX (716) 288-5989

Precision **IMAGE** Products & Services

G.E. 1984

Preliminary List

Electoral District:

Gaspé

QC

F 303 **PRELIMINARY LIST OF ELECTORS**

85M-7-79

ELECTIONS CANADA

LISTE PRÉLIMINAIRE DES ÉLECTEURS

162993

This list of qualified electors for the polling division number as set out below was prepared for use at the pending federal election from information obtained at the enumeration and has been certified by the signature(s) below as to completeness and correctness so far as is possible.

La présente constitue la liste des électeurs de la section de vote dont le numéro apparaît plus bas préparée en vue de l'élection fédérale en cours d'après les renseignements recueillis lors du recensement. Le(s) recenseur(s) y a(ont) apposé sa(leur) signature, affirmant que cette liste est aussi complète et exacte que possible.

N°		N°	
1	Aspirot Michel (M) 716 8ième Rue Murdochville GOE 1WO	22	Bujold Marjolaine (F) 514 8ième Rue Murdochville GOE 1WO
2	Alexander David (M) 524 8ième Rue Murdochville GOE 1WO	23	Bureau Bernard (M) 724 8ième Rue Murdochville GOE 1WO
3	Alexander Elizabeth (F) 524 8ième Rue Murdochville GOE 1WO	24	Bureau Micheline (F) 724 8ième Rue Murdochville GOE 1WO
4	Aspirot Bernard (M) 716 8ième Rue Murdochville GOE 1WO	25	Boudreau Roger (M) 725 7ième Rue Murdochville GOE 1WO
5	Aspirot Brigiette (F) 716 8ième Rue Murdochville GOE 1WO	26	Boudreau Gisèle (F) 725 7ième Rue Murdochville GOE 1WO
6	Brousseau Chantal (F) 632 8ième Rue Murdochville GOE 1WO	27	Boudreau Marc (M) 725 7ième Rue Murdochville GOE 1WO
7	Bechervaise Russel (M) 637 8ième Rue Murdochville GOE 1WO	28	Boudreau Katie (F) 725 7ième Rue Murdochville GOE 1WO
8	Bechervaise June (F) 637 8ième Rue Murdochville GOE 1WO	29	Bergeron Rémi (M) 717 7ième Rue Murdochville GOE 1WO
9	Baker Ralph (M) 636 8ième Rue Murdochville GOE 1WO	30	Bergeron Denise (F) 717 7ième Rue Murdochville GOE 1WO
10	Baker Zae H. (F) 636 8ième Rue Murdochville GOE 1WO	31	Bernatchez Guylaine (F) 625 7ième Rue Murdochville GOE 1WO
11	Baker Valerie (F) 636 8ième Rue Murdochville GOE 1WO	32	Bélanger Edna (F) 513 7ième Rue Murdochville GOE 1WO
12	Bourque Ronald (M) 644 Ave F Murdochville GOE 1WO	33	Bélanger Albiné (M) 513 7ième Rue Murdochville GOE 1WO
13	Bourque Renalda (F) 644 Ave F Murdochville GOE 1WO	35	Brown Ken (M) 639 Ave A Murdochville GOE 1WO
14	Babin Jean-Pierre (M) 501 8ième Rue Murdochville GOE 1WO	35	Bérubé Gaétane (F) 505 7ième Rue Murdochville GOE 1WO
15	Babin Françoise (F) 501 8ième Rue Murdochville GOE 1WO	36	Blanchette Médard (M) 708 8ième Rue Murdochville GOE 1WO
16	Bond Guy (M) 506 8ième Rue Murdochville GOE 1WO	37	Blanchette Jeanne D'Arc (F) 708 8ième Rue Murdochville GOE 1WO
17	Boucher Brigiette (F) 506 8ième Rue Murdochville GOE 1WO	38	Blanchette René (M) 708 8ième Rue Murdochville GOE 1WO
18	Boucher Anicet (M) 504 8ième Rue Murdochville GOE 1WO	39	Blanchette Serge (M) 708 8ième Rue Murdochville GOE 1WO
19	Boucher Augustine (F) 504 8ième Rue Murdochville GOE 1WO	40	Blanchette Sophie (F) 708 8ième Rue Murdochville GOE 1WO
20	Boucher Dario (M) 504 8ième Rue Murdochville GOE 1WO	41	Blanchette Gino (M) 525 7ième Rue Murdochville GOE 1WO
21	Bujold Robert (M) 514 8ième Rue Murdochville GOE 1WO	42	Blanchette Donald (M) 525 7ième Rue Murdochville GOE 1WO

RURAL/RURALE

N° 1 | page N° 1 of/de 5

polling division / section de vote

electoral district/circonscription: Gaspé

certified / certifié

signature(s)-enumerator(s) / signature(s)-recenseur(s): Lynda St-Pierre

URBAN/URBAINE

N° | page N° of/de

polling division / section de vote

162994

F 303 PRELIMINARY LIST OF ELECTORS

ELECTIONS CANADA

LISTE PRÉLIMINAIRE DES ÉLECTEURS

85M-7-79

This list of qualified electors for the polling division number as set out below was prepared for use at the pending federal election from information obtained at the enumeration and has been certified by the signature(s) below as to completeness and correctness so far as is possible.

La présente constitue la liste des électeurs de la section de vote dont le numéro apparaît plus bas préparée en vue de l'élection fédérale en cours d'après les renseignements recueillis lors du recensement. Le(s) recenseur(s) y a(ont) apposé sa(leur) signature, affirmant que cette liste est aussi complète et exacte que possible.

N°		N°	
43	Blanchette Nathalie (F) 525 71ème Rue Murdochville GOE 1WO	64	Coulombe Marie-Josée (F) 713 71ème Rue Murdochville GOE 1WO
44	Blanchette Maurice (M) 525 71ème Rue Murdochville GOE 1WO	65	Couture Michel (M) 505 71ème Rue Murdochville GOE 1WO
45	Blanchette Régina (F) 525 71ème Rue Murdochville GOE 1WO	66	Cyr Donald (M) 529 71ème Rue Murdochville GOE 1WO
46	Bourret Michel (M) 521 71ème Rue Murdochville GOE 1WO	67	Cyr Louise (F) 529 71ème Rue Murdochville GOE 1WO
47	Cyr Honoré (M) 729 81ème Rue Murdochville GOE 1WO	68	Deiron Mario (M) 632 81ème Rue Murdochville GOE 1WO
48	Cyr May (F) 729 81ème Rue Murdochville GOE 1WO	69	Deiron Jacqueline (F) 712 81ème Rue Murdochville GOE 1WO
49	Chamberland Albert (M) 621 81ème Rue Murdochville GOE 1WO	70	Deiron Claude (M) 712 81ème Rue Murdochville GOE 1WO
50	Chamberland Beverly (F) 621 81ème Rue Murdochville GOE 1WO	71	Dumond Micheline (F) 747 Ave A Murdochville GOE 1WO
51	Cyr Normand (M) 625 81ème Rue Murdochville GOE 1WO	72	Deschaines Yvon (M) 512 81ème Rue Murdochville GOE 1WO
52	Cyr Anne-Louise (F) 625 81ème Rue Murdochville GOE 1WO	73	Deschaines Claudette F(F) 512 81ème Rue Murdochville GOE 1WO
53	Crousset Gérald (M) 641 Ave A Murdochville GOE 1WO	74	Deschaine Jean-Guy (M) 512 81ème Rue Murdochville GOE 1WO
54	Crousset Marina (F) 641 Ave A Murdochville GOE 1WO	75	Deschaines Joel (M) 512 81ème Rue Murdochville GOE 1WO
55	Crousset Mario (M) 641 Ave A Murdochville GOE 1WO	76	Desjardins Marcel (M) 641 71ème Rue Murdochville GOE 1WO
56	Collin Gaétan (M) 532 81ème Rue Murdochville GOE 1WO	77	Dallaire Michel (M) 517 81ème Rue Murdochville GOE 1WO
57	Collin Micheline (F) 532 81ème Rue Murdochville GOE 1WO	78	Dallaire Marie (F) 517 81ème Rue Murdochville GOE 1WO
58	Carrier Donat (M) 528 81ème Rue Murdochville GOE 1WO	79	Eadie Leland (M) 664 Ave F Murdochville GOE 1WO
59	Carrier Opal (F) 528 81ème Rue Murdochville GOE 1WO	80	Eadie Julie (F) 664 Ave F Murdochville GOE 1WO
60	Collin Jean-Noel (M) 634 Ave E Murdochville GOE 1WO	81	Eve James (M) 640 Ave C Murdochville GOE 1WO
61	Collin Simone (F) 634 Ave E Murdochville GOE 1WO	82	Eve Corine (F) 640 Ave C Murdochville GOE 1WO
62	Coulombe Barromée (M) 713 71ème Rue Murdochville GOE 1WO	83	Fortin Alice 621 71ème Rue Murdochville GOE 1WO
63	Coulombe Louisette (F) 713 71ème Rue Murdochville GOE 1WO	84	Fournier Yvan (M) 515 71ème Rue Murdochville GOE 1WO

RURAL/RURALE	electoral district/circonscription	URBAN/URBAINE
N° 1	Gaspé	N°
page N° 2 of/de 5	certified / certifié	page N° of/de
polling division / section de vote	signature(s)-enumerator(s) / signature(s)-recenseur(s) Rhonda St-Pierre	polling division / section de vote

162995

F 303 PRELIMINARY LIST OF ELECTORS

8 SM-7-79

ELECTIONS CANADA

LISTE PRÉLIMINAIRE DES ÉLECTEURS

This list of qualified electors for the polling division number as set out below was prepared for use at the pending federal election from information obtained at the enumeration and has been certified by the signature(s) below as to completeness and correctness so far as is possible.

La présente constitue la liste des électeurs de la section de vote dont le numéro apparaît plus bas préparée en vue de l'élection fédérale en cours d'après les renseignements recueillis lors du recensement. Le(s) recenseur(s) y a(ont) apposé sa(leur) signature, affirmant que cette liste est aussi complète et exacte que possible.

N°		N°	
85	Fournier Edmondine (F) 515 71ème Rue Murdochville GOE 1WO	106	Godin Alain (M) 637 Ave C Murdochville GOE 1WO
87	Gauthier Claudette (F) 669 Ave F Murdochville GOE 1WO	107	Harrisson Valmond(M) 628 81ème Rue Murdochville GOE 1WO
86	Gauthier Paul (M) 669 Ave F Murdochville GOE 1WO	108	Harrisson Lauraine (F) 628 81ème Rue Murdochville GOE 1WO
88	Gagnon Carole (F) 713 81ème Rue Murdochville GOE 1WO	109	Harrisson Ghislain (M) 628 81ème Rue Murdochville GOE 1WO
89	Geandron Thibault Nicole (F) 609 81ème Rue Murdochville GOE 1WO	110	Joncas Jean-Pierre (M) 508 81ème Rue Murdochville GOE 1WO
90	Gauthier Pierre (M) 649 Ave A Murdochville GOE 1WO	111	Joncas Lyn (F) 508 81ème Rue Murdochville GOE 1WO
91	Gauthier Fleur-Ange (F) 649 Ave A Murdochville GOE 1WO	112	Kloeren Christophe (M) 525 81ème Rue Murdochville GOE 1WO
92	Gauthier Jacques (M) 649 Ave A Murdochville GOE 1WO	113	Kloeren France (F) 525 81ème Rue Murdochville GOE 1WO
93	Gagné Conrad (M) 720 81ème Rue Murdochville GOE 1WO	114	Lefebvre Michel (M) 537 81ème Rue Murdochville GOE 1WO
94	Gagné Philippinne (F) 720 81ème Rue Murdochville GOE 1WO	115	Lefebvre Denise (F) 537 81ème Rue Murdochville GOE 1WO
95	Gleeton Lionel (M) 641 Ave E Murdochville GOE 1WO	116	Lefebvre Annik (F) 537 81ème Rue Murdochville GOE 1WO
96	Gleeton Caroline (F) 641 Ave E Murdochville GOE 1WO	117	Lawrence Ralph (M) 534 81ème Rue Murdochville GOE 1WO
97	Gleeton Thérèse (F) Ave E Murdochville GOE 1WO	118	Lawrence Marie-Paul (F) 534 81ème Rue Murdochville GOE 1WO
98	Gasse Jules (M) 621 71ème Rue Murdochville GOE 1WO	119	Létourneau Gonzague (M) 645 Ave D Murdochville GOE 1WO
99	Gagné Gilles (M) 643 Ave C Murdochville GOE 1WO	120	Létourneau Marcelle (F) 645 Ave D Murdochville GOE 1WO
100	Gagné Claude (M) 643 Ave C Murdochville GOE 1WO	121	Lapointe Marie-Ange (F) 637 Ave E Murdochville GOE 1WO
101	Gagné Damien (M) 643 Ave C Murdochville GOE 1WO	122	Lawrence Elias (M) 709 71ème Rue Murdochville GOE 1WO
102	Gagné Monique (F) 643 Ave C Murdochville GOE 1WO	123	Lawrence Lucie (F) 709 71ème Rue Murdochville GOE 1WO
103	Godin Léonard (M) 637 Ave C Murdochville GOE 1WO	124	Lapointe Robert (M) 637 71ème Rue Murdochville GOE 1WO
104	Godin Adéline (F) 637 Ave C Murdochville GOE 1WO	125	Langlais Suzanne (F) 637 71ème Rue Murdochville GOE 1WO
105	Godin Angèle (F) 637 Ave C Murdochville GOE 1WO	126	Lapointe Réginald (M) 633 71ème Rue Murdochville GOE 1WO

RURAL/RURALE		electoral district/circonscription	URBAN/URBAINE	
N°	page	Gaspé	N°	page
1	N° 3 of/de 5	certified / certifié — signature(s)-enumerator(s) / signature(s)-recenseur(s) Reynda St-Pierre		N° of/de
polling division / section de vote			polling division / section de vote	

F 303 — 85M-7-79

PRELIMINARY LIST OF ELECTORS

ELECTIONS CANADA

LISTE PRÉLIMINAIRE DES ÉLECTEURS

162996

This list of qualified electors for the polling division number as set out below was prepared for use at the pending federal election from information obtained at the enumeration and has been certified by the signature(s) below as to completeness and correctness so far as is possible.

La présente constitue la liste des électeurs de la section de vote dont le numéro apparaît plus bas préparée en vue de l'élection fédérale en cours d'aprés les renseignements recueillis lors du recensement. Le(s) recenseur(s) y a(ont) apposé sa(leur) signature, affirmant que cette liste est aussi complète et exacte que possible.

N°		N°	
127	Lapointe Léda (F) 633 71ème Rue Murdochville GOE 1WO	148	Parent Jasmine (F) 646 Ave F Murdochville GOE 1WO
128	Lepage André (M) 625 71ème Rue Murdochville GOE 1WO	149	Poirier Louis (M) 717 81ème Rue Murdochville GOE 1WO
129	Levesque Lucienne (F) 509 71ème Rue Murdochville GOE 1WO	150	Poirier Olivine (F) 717 81ème Rue Murdochville GOE 1WO
130	Levesque Lucette (F) 509 71ème Rue Murdochville GOE 1WO	151	Poirier Lise (F) 717 81ème Rue Murdochville GOE 1WO
131	Lapointe Jean-Pierre (M) 507 71ème Rue Murdochville GOE 1WO	152	Poirier Claude (M) 647 Ave A Murdochville GOE 1WO
132	Lapointe Raymonde (F) 507 71ème Rue Murdochville GOE 1WO	153	Paquin Yvon (M) 612 81ème Rue Murdochville GOE 1WO
133	Lapointe Serge (M) 633 71ème Rue Murdochville GOE 1WO	154	Paquin Louise (F) 612 81ème Rue Murdochville GOE 1WO
134	Lapointe Eugène (M) 641 71ème Rue Murdochville GOE 1WO	155	Poirier Adrien (M) 533 71ème Rue Murdochville GOE 1WO
135	Mcveigh Michael (M) 665 Ave F Murdochville GOE 1WO	156	Poirier Janine (F) 533 71ème Rue Murdochville GOE 1WO
136	Mc veigh Francis (F) 665 Ave F Murdochville GOE 1WO	157	Poirier Pierre (M) 533 71ème Rue Murdochville GOE 1WO
137	Morissette Denis (M) 721 81ème Rue Murdochville GOE 1WO	158	Poirier Denis (M) 533 71ème Rue Murdochville GOE 1WO
138	Morissette Anita (F) 721 81ème Rue Murdochville GOE 1WO	159	St-Pierre Serge (M) 661 Ave F Murdochville GOE 1WO
139	Morissette Nancy (F) 721 81ème Rue Murdochville GOE 1WO	160	St-Pierre Chantal (F) 661 Ave F Murdochville GOE 1WO
140	Minville Marc (M) 616 81ème Rue Murdochville GOE 1WO	161	Sauriol Gilbert (M) 725 81ème Rue Murdochville GOE 1WO
141	Minville Monique (F) 616 81ème Rue Murdochville GOE 1WO	162	Sauriol Ghislaine (F) 725 81ème Rue Murdochville GOE 1WO
142	Morin Denis (M) 624 81ème Rue Murdochville GOE 1WO	163	Savard Jean-Pierre (M) 712 81ème Rue Murdochville GOE 1WO
143	Morin Nicole (F) 624 81ème Rue Murdochville GOE 1WO	164	St-Laurent Rita (F) 637 Ave A Murdochville GOE 1WO
144	Morrissette Guy (M) 640 Ave E Murdochville GOE 1WO	165	St-Laurent Robin (M) 637 Ave A Murdochville GOE 1WO
145	Morissette Blanche (F) Ave E 640 Murdochville GOE 1WO	166	Smith Allen (M) 522 81ème Rue Murdochville GOE 1WO
146	Mandeville Monique (F) 521 71ème Rue Murdochville GOE 1WO	167	Smith Lila (F) 522 81ème Rue Murdochville GOE 1WO
147	Parent Denis (M) 646 Ave F Murdochville GOE 1WO	168	Sasseville Léo (M) 729 71ème Rue Murdochville GOE 1WO

RURAL/RURALE — N° 1 — page N° 4 of/de 5 — polling division / section de vote

electoral district/circonscription: Gaspé

certified / certifié — signature(s)-enumerator(s) / signature(s)-recenseur(s)

URBAN/URBAINE — N° — page N° of/de — polling division / section de vote

F 303 PRELIMINARY LIST OF ELECTORS

ELECTIONS CANADA

162997

LISTE PRÉLIMINAIRE DES ÉLECTEURS

8 5M-7-79

This list of qualified electors for the polling division number as set out below was prepared for use at the pending federal election from information obtained at the enumeration and has been certified by the signature(s) below as to completeness and correctness so far as is possible.

La présente constitue la liste des électeurs de la section de vote dont le numéro apparaît plus bas préparée en vue de l'élection fédérale en cours d'après les renseignements recueillis lors du recensement. Le(s) recenseur(s) y a(ont) apposé sa(leur) signature, affirmant que cette liste est aussi complète et exacte que possible.

N°		N°
169	Sasseville Paulette (F) 729 71ème Rue Murdochville GOE 1WO	
170	Sasseville Jean (M) 729 71ème Rue Murdochville GOE 1WO	
171	Thibeault Bernard (M) 713 81ème Rue Murdochville GOE 1WO	
172	Thibeault Violette (F) 713 81ème Rue Murdochville GOE 1WO	
173	Thibeault Michel (M) 609 81ème Rue Murdochville GOE 1WO	
174	Willett Dennis (M) 530 81ème Rue Murdochville GOE 1WO	
175	Willett Annette (F) 530 81ème Rue Murdochville GOE 1WO	
176	Whalen Raymond (M) 721 71ème Rue Murdochville GOE 1WO	
177	Whalen Sherly (F) 721 71ème Rue Murdochville GOE 1WO	
178a	Whalen Gery (M) 721 71ème Rue Murdochville GOE 1WO	

RURAL/RURALE			electoral district/circonscription	URBAN/URBAINE	
N°	page			N°	page
1	N° 5	of/de 5	certified / certifié signature(s)-enumerator(s) / signature(s)-recenseur(s) Gaspé Rejanda St-Pierre		N° of/de
polling division / section de vote				polling division / section de vote	

162998

F 303 **PRELIMINARY LIST OF ELECTORS**

ELECTIONS CANADA

LISTE PRÉLIMINAIRE DES ÉLECTEURS

85M-7-79

This list of qualified electors for the polling division number as set out below was prepared for use at the pending federal election from information obtained at the enumeration and has been certified by the signature(s) below as to completeness and correctness so far as is possible.

La présente constitue la liste des électeurs de la section de vote dont le numéro apparaît plus bas préparée en vue de l'élection fédérale en cours d'après les renseignements recueillis lors du recensement. Le(s) recenseur(s) y a(ont) apposé sa(leur) signature, affirmant que cette liste est aussi complète et exacte que possible.

N°		N°	
1	Arsenault Jean-Luc (M) 636 6ième Rue Murdochville GOE 1W0	22	Bujold Raoul (M) 628 6ième Rue Murdochville GOE 1W0
2	Arsenault Nestor (M) 508 7ième Rue Murdochville GOE 1W0	23	Bujold Roseline (F) 628 6ième Rue Murdochville GOE 1W0
3	Arsenault Claudette (F) 508 7ième Rue Murdochville GOE 1W0	24	Babin Berthe (F) 728 5ième Rue Murdochville GOE 1W0
4	Arsenault Louis (M) 508 7ième Rue Murdochville GOE 1W0	25	Bélanger Donald (M) 616 7ième Rue Murdochville GOE 1W0
5	Alain Marcel (M) 608 5ième Rue Murdochville GOE 1W0	26	Bélanger Francine (F) 616 7ième Rue Murdochville GOE 1W0
6	Arsenault Hervé (M) 617 6ième Rue Murdochville GOE 1W0	27	Barbaresso Victorio (M) 724 7ième Rue Murdochville GOE 1W0
7	Arsenault Marcelle (F) 617 6ième Rue Murdochville GOE 1W0	28	Barbaresso Angelina (F) 724 7ième Rue Murdochville GOE 1W0
8	Arsenault Nadine (F) 617 6ième Rue Murdochville GOE 1W0	29	Barbaresso Diana (F) 724 7ième Rue Murdochville GOE 1W0
9	Antil Fernand (M) 613 6ième Rue Murdochville GOE 1W0	30	Barbaresso Helena (F) 724 7ième Rue Murdochville GOE 1W0
10	Antil Manon (F) 613 6ième Rue Murdochville GOE 1W0	31	Bernier Arnaldo (M) 528 5ième Rue Murdochville GOE 1W0
11	Arsenault Adrien (M) 525 6ième Rue Murdochville GOE 1W0	32	Bernier Célina (F) 528 5ième Rue Murdochville GOE 1W0
12	Barbaresso Antonio (M) 729 5ième Rue Murdochville GOE 1W0	33	Besnier Henri (M) 520 5ième Rue Murdochville GOE 1W0
13	Barbaresso Carmela (F) 729 5ième Rue Murdochville GOE 1W0	34	Besnier Fernande (F) 520 5ième Rue Murdochville GOE 1W0
14	Blanchette Bruno (M) 724 5ième Rue Murdochville GOE 1W0	35	Bernier Gilles (M) 608 5ième Rue Murdochville GOE 1W0
15	Bouchard Yvonne (F) 604 5ième Rue Murdochville GOE 1W0	36	Boucher Elie (M) 625 Ave D Murdochville GOE 1W0
16	Bélanger Andréa (F) 728 6ième Rue Murdochville GOE 1W0	37	Boisoneau Jean-Eudes (M) 625 Ave D Murdochville GOE 1W0
17	Blanchette Marlène (F) 608 6ième Rue Murdochville GOE 1W0	38	Blanchette Danielle (F) 608 5ième Rue Murdochville GOE 1W0
18	Boulay Daniel (M) 608 6ième Rue Murdochville GOE 1W0	39	Bernatchez Gizèle (F) 624 7ième Rue Murdochville GOE 1W0
19	Boulay Jacqueline (F) 716 6ième Rue Murdochville GOE 1W0	40	Bernatchez Benjamin (M) 624 7ième Rue Murdochville GOE 1W0
20	Bilodeau Richard (M) 629 Ave A Murdochville GOE 1W0	41	Bujold Daniel (M) 620 7ième Rue Murdochville GOE 1W0
21	Bordine Simon (M) 605 Ave A app. 6 Murdochville GOE 1W0	42	Bujold Hélène (F) 620 7ième Rue Murdochville GOE 1W0

RURAL/RURALE		electoral district/circonscription	URBAN/URBAINE	
N°	page	Gaspé	N°	page
2	N° 1 of/de 8	certified / certifié signature(s)-enumerator(s) / signature(s)-recenseur(s)		N° of/de
polling division / section de vote		Benoît Jasmin	polling division / section de vote	

F 303 **PRELIMINARY LIST OF ELECTORS**

8 5M-7-79

ELECTIONS CANADA

LISTE PRÉLIMINAIRE DES ÉLECTEURS

162999

This list of qualified electors for the polling division number as set out below was prepared for use at the pending federal election from information obtained at the enumeration and has been certified by the signature(s) below as to completeness and correctness so far as is possible.

La présente constitue la liste des électeurs de la section de vote dont le numéro apparaît plus bas préparée en vue de l'élection fédérale en cours d'après les renseignements recueillis lors du recensement. Le(s) recenseur(s) y a(ont) apposé sa(leur) signature, affirmant que cette liste est aussi complète et exacte que possible.

N°		N°	
43	Babin Audibert (M) 620 Ave E Murdochville GOE 1WO	64	Camiot Cyril (F) 708 7ième Rue Murdochville GOE 1WO
44	Babin Audibert (F) 620 Ave E Murdochville GOE 1WO	65	Castilloux Edwin (M) 615 Ave E Murdochville GOE 1WO
45	Babin Gérald (M) 521 6ième Rue Murdochville GOE 1WO	66	Castilloux Lovia (F) 615 Ave E Murdochville GOE 1WO
46	Babin Christiane (F) 521 6ième Rue Mur dochville GOE 1WO	67	Chrétien Gaston (M) 625 Ave C Murdochville GOE 1WO
47	Boulanger Gaston (M) 717 6ième Rue Murdochville GOE 1WO	68	Chrétien Marie Ann (F) 625 Ave C Murdochville GOE 1WO
48	Boulanger Gaston (F) 717 6ième Rue Murdochville GOE 1WO	69	Chrétien Mario (M) 625 Ave C Murdochville GOE 1WO
49	Cyr Serge (M) 536 5ième Rue Murdochville GOE 1WO	70	Cain Ronald (M) 720 5ième Rue Murdochville GOE 1WO
50	Carrier Denise (F) 536 5ième Rue Murdochville GOE 1WO	71	Cain Astrid (F) 720 5ième Rue Murdochville GOE 1WO
51	Coté Géralda (M) 728 6ième Rue Murdochville GOE 1WO	72	Cain Kathleen (F) 720 5ième Rue Murdochville GOE 1WO
52	Couture Michel (M) 628 7ième Rue Murdochville GOE 1WO	73	Cain Mylen (F) 720 5ième Rue Murdochville GOE 1WO
53	Couture Dorothy (F) 628 7ième Rue Murdochville GOE 1WO	74	Cauvier Emile (M) 712 5ième Rue Murdochville GOE 1WO
54	Cormier Gilles (M) 725 6ième Rue Murdochville GOE 1WO	75	Cauvier Blanche (F) 712 5ième Rue Murdochville GOE 1WO
55	Cormier Josette (F) 725 6ième Rue Murdochville GOE 1WO	76	Cyr Serge (M) 608 5ième Rue Murdochville GOE 1WO
56	Cyr Manon (F) 625 6ième Rue Murdochville GOE 1WO	77	Cotton Valère (M) 512 7ième Rue Murdochville GOE 1WO
57	Collin Benoit (M) 640 6ième Rue Murdochville GOE 1WO	78	Cotton Francine (F) 512 7ième Rue Murdochville GOE 1WO
58	Collin Carmène (F) 640 6ième Rue Murdochville GOE 1WO	79	Cyr Robert (M) 534 7ième Rue Murdochville GOE 1WO
59	Coté Conrad (M) 636 6ième Rue Murdochville GOE 1WO	80	Cyr Robert (F) 534 7ième Rue Murdochville GOE 1WO
60	Carrier Stanley (M) 605 Ave A app. 3 Murdochville GOE 1WO	81	Devouge Johnny (M) 534 5ième Rue Murdochville GOE 1WO
61	Carrier Mireille (F) 605 Ave A app. 2 Murdochville GOE 1WO	82	Devouge Boyd (M) 532 5ième Rue Murdochville GOE 1WO
62	Carrier Cary (M) 605 Ave A app. 2 Murdochville GOE 1WO	83	Devouge Eva (FO 532 5ième Rue Murdochville GOE 1WO
63	Camiot Cyril (M) 708 7ième Rue Murdochville GOE 1WO	84	Devouge Ann (F) 532 5ième Rue Murdochville GOE 1WO

RURAL/RURALE		electoral district/circonscription	URBAN/URBAINE	
N°	page	Gaspé	N°	page
2	N° 2 of/de 8	certified / certifié signature(s)-enumerator(s) / signature(s)-recenseur(s)		N° of/de
polling division / section de vote		Gerald Gauvin	polling division / section de vote	

F 303 **PRELIMINARY LIST OF ELECTORS**

8 5M-7-79

ELECTIONS CANADA

163000

LISTE PRÉLIMINAIRE DES ÉLECTEURS

This list of qualified electors for the polling division number as set out below was prepared for use at the pending federal election from information obtained at the enumeration and has been certified by the signature(s) below as to completeness and correctness so far as is possible.

La présente constitue la liste des électeurs de la section de vote dont le numéro apparaît plus bas préparée en vue de l'élection fédérale en cours d'après les renseignements recueillis lors du recensement. Le(s) recenseur(s) y a(ont) apposé sa(leur) signature, affirmant que cette liste est aussi complète et exacte que possible.

N°		N°	
85	Devouge Daniel (M) 532 5ième Rue Murdochville GOE 1W0	106	Dunn Gilles (M) 629 6ième Rue Murdochville GOE 1W0
86	Desrosiers Jean (M) 728 5ième Rue Murdochville GOE 1W0	107	Dunn Gilles (F) 629 6ième Rue Murdochville GOE 1W0
87	Desrosiers Danielle (F) 728 5ième Rue Murdochville GOE 1W0	108	Eve Xavier (M) 621 Ave C Murdochville GOE 1W0
88	Dubé Arthur (M) 621 Ave E Murdochville GOE 1W0	109	Eve Bertrand (M) 621 Ave C Murdochville GOE 1W0
89	Dubé Eva (F) 621 Ave E Murdochville GOE 1W0	110	Element Hector (M) 614 Ave D Murdochville GOE 1W0
90	Dubé Pierre (M) 621 Ave E Murdochville GOE 1W0	111	Element Doris (F) 515 6ième Rue Murdochville GOE 1W0
91	Dubé Marc (M) 621 Ave E Murdochville GOE 1W0	112	Ferlatte Jules (M) 704 6ième Rue Murdochville GOE 1W0
92	Doucet Carl (M) 516 5ième Rue Murdochville GOE 1W0	113	Ferlatte Lauraine (F) 704 6ième Rue Murdochville GOE 1W0
93	Doucet Stella (F) 516 5ième Rue Murdochville GOE 1W0	114	Fortin Régis (M) 724 7ième Rue Murdochville GOE 1W0
94	Danjou Jean-Yves (M) 625 Ave D Murdochville GOE 1W0	115	Gauthier Monelle (F) 636 6ième Rue Murdochville GOE 1W0
95	Dalliers Philibert (M) 636 7ième Rue Murdochville GOE 1W0	116	Gagné Ghislain (M) 636 6ième Rue Murdochville GOE 1W0
96	Dalliers Philibert (F) 636 7ième Rue Murdochville GOE 1W0	117	Gasse Jeannot (M) 612 7ième Rue Murdochville GOE 1W0
97	Dunn Alain (M) 629 6ième Rue Murdochville GOE 1W0	118	Gasse Michel (M) 612 7ième Rue Murdochville GOE 1W0
98	Dunn Mario (M) 629 6ième Rue Murdochville GOE 1W0	119	Gasse Céline (F) 632 7ième Rue Murdochville GOE 1W0
99	Deschamplain Raymond (M) 508 5ième Rue Murdochville GOE 1W0	120	Gagné Daniel (M) 629 Ave E Murdochville GOE 1W0
100	Deschamplain Yolande (F) 508 5ième Rue Murdochville GOE 1W0	121	Gagné Géraldine (F) 629 Ave E Murdochville GOE 1W0
101	Dunn Roch (M) 608 Ave A Murdochville GOE 1W0	122	Gasse Jean-Guy (M) 620 Ave D Murdochville GOE 1W0
102	Doucet Daryl (M) 625 Ave A Murdochville GOE 1W0	123	Gaumond Mathilda (F) 621 Ave C Murdochville GOE 1W0
103	Diotte Raoul (M) 516 7ième Rue Murdochville GOE 1W0	124	Gagné Valère (M) 625 Ave D Murdochville GOE 1W0
104	Diotte Febronie (F) 516 7ième Rue Murdochville GOE 1W0	125	Gauvin Roland (M) 633 Ave A Murdochville GOE 1W0
105	Diotte Marco (M) 516 7ième Rue Murdochville GOE 1W0	126	Gauvin Rita (F) 633 Ave A Murdochville GOE 1W0

RURAL/RURALE		electoral district/circonscription	URBAN/URBAINE	
N°	page	Gaspé	N°	page
2	N° 3 of/de 8	certified / certifié . signature(s)-enumerator(s) / signature(s)-recenseur(s)		N° of/de
polling division / section de vote			polling division / section de vote	

F 303 **PRELIMINARY LIST OF ELECTORS**

85M-7-79

ELECTIONS CANADA

163001

LISTE PRÉLIMINAIRE DES ÉLECTEURS

This list of qualified electors for the polling division number as set out below was prepared for use at the pending federal election from information obtained at the enumeration and has been certified by the signature(s) below as to completeness and correctness so far as is possible.

La présente constitue la liste des électeurs de la section de vote dont le numéro apparaît plus bas préparée en vue de l'élection fédérale en cours d'après les renseignements recueillis lors du recensement. Le(s) recenseur(s) y a(ont) apposé sa(leur) signature, affirmant que cette liste est aussi complète et exacte que possible.

N°		N°	
127	Gauvin Gilbert (M) 633 Ave A Murdochville GOE 1W0	148	Gallen Monique (F) 615 Ave D Murdochville GOE 1W0
128	Gauvin Nicole (F) 633 Ave A Murdochville GOE 1W0	149	Gaudreau Léonide 613 Ave A (M) Murdochville GOE 1W0
129	Gauvin André (M) 633 Ave A Murdochville GOE 1W0	150	Gaudreau Madeleine (F) 613 Ave A Murdochville GOE 1W0
130	Gauthier Aubin (M) 641 6ième Rue Murdochville GOE 1W0	151	Gleeton Gaston (M) 620 6ième Rue Murdochville GOE 1W0
131	Gauthier Antoinette (F) 641 6ième Rue Murdochville GOE 1W0	152	Gleeton Edna (F) 620 6ième Rue Murdochville GOE 1W0
132	Gauthier Alain (M) 641 6ième Rue Murdochville GOE 1W0	153	Gasse Jacques (M) 612 7ième Rue Murdochville GOE 1W0
133	Gauthier Claude (M) 641 6ième Rue Murdochville GOE 1W0	154	Gasse Colombe (F) 612 7ième Rue Murdochville GOE 1W0
134	Gauthier Richard (M) 641 6ième Rue Murdochville GOE 1W0	155	Gasse George (M) 632 7ième Rue Murdochville GOE 1W0
135	Gaupil Louis (M) 533 6ième Rue Murdochville GOE 1W0	156	Gasse Alma (F) 632 7ième Rue Murdochville GOE 1W0
136	Gasse Josée (F) 541 6ième Rue Murdochville GOE 1W0	157	Giroux Raymond (M) 732 7ième Rue Murdochville GOE 1W0
137	Gagnon Langis (M) 717 5ième Rue Murdochville GOE 1W0	158	Giroux Raymond (F) 732 7ième Rue Murdochville GOE 1W0
138	Gagnon Sylvie (F) 717 5ième Rue Murdochville GOE 1W0	159	Hogan Thérèse (F) 724 5ième Rue Murdochville GOE 1W0
139	Gagnon Alphonse (M) 716 5ième Rue Murdochville GOE 1W0	160	Hynes Edgar (M) 604 6ième Rue Murdochville GOE 1W0
140	Gagnon Zoile (F) 716 5ième Rue Murdochville GOE 1W0	161	Hynes Alfreda (F) 604 6ième Rue Murdochville GOE 1W0
141	Gagnon René Claude (M) 716 5ième Rue Murdochville GOE 1W0	162	Hynes Larry (M) 604 6ième Rue Murdochville GOE 1W0
142	Gagnon Danielle (F) 716 5ième Rue Murdochville GOE 1W0	163	Hynes Gail (F) 604 6ième Rue Murdochville GOE 1W0
143	Geay René (M) 712 6ième Rue Murdochville GoE 1W0	164	Hickey Alphonses (M) 517 6ième Rue Murdochville GOE 1W0
144	Geay Christiane (F) 712 6ième Rue Murdochville GOE 1W0	165	Hickey Ann (F) 517 6ième Rue Murdochville GOE 1W0
145	Geay Dominique (M) 712 6ième Rue Murdochville GOE 1W0	166	Hickey Robert (M) 517 6ième Rue Murdochville GOE 1W0
146	Geay Patrick (M) 712 6ième Rue Murdochville GOE 1W0	167	Hickey Henry (M) 517 6ième Rue Murdochville GOE 1W0
147	Gallen Ernest (M) 615 Ave D Murdochville GOE 1W0	168	Jalbert Antonio (M) 612 6ième Rue Murdochville GOE 1W0

RURAL/RURALE			electoral district/circonscription	URBAN/URBAINE		
N°	page		Gaspé	N°	page	
2	N° 4	of/de 5			N°	of/de
polling division section de vote			certified signature(s)-enumerator(s) / signature(s)-recenseur(s) certifié Gerald Yeomans	polling division section de vote		

F 303 **PRELIMINARY LIST OF ELECTORS**

8.5M-7-79

ELECTIONS CANADA

163002

LISTE PRÉLIMINAIRE DES ÉLECTEURS

This list of qualified electors for the polling division number as set out below was prepared for use at the pending federal election from information obtained at the enumeration and has been certified by the signature(s) below as to completeness and correctness so far as is possible.

La présente constitue la liste des électeurs de la section de vote dont le numéro apparaît plus bas préparée en vue de l'élection fédérale en cours d'après les renseignements recueillis lors du recensement. Le(s) recenseur(s) y a(ont) apposé sa(leur) signature, affirmant que cette liste est aussi complète et exacte que possible.

N°		N°	
169	Jalbert Beatrice (F) 612 6ième Rue Murdochville GOE 1WO	190	Lelievre Lise (F) 632 6ième Rue Murdochville GOE 1WO
170	JOhnson Linette (F) 625 Ave A Murdochvillle GOE 1WO	191	Levesque Bertha (F) 616 6ième Rue Murdochville GOE 1WO
171	Labbé Laurent (M) 725 5ième Rue Murdochville GOE 1WO	192	Lebeau Marcel (M) 711 5ième Rue Murdochville GOE 1WO
172	Labbé Jocelyne (F) 725 5ième Rue Murdochville GOE 1WO	193	Lapointe Richard (M) 520 7ième Rue Murdochville GOE 1WO
173	Lizotte Alain (M) 538 5ième Rue Murdochville GOE 1WO	194	Lapointe Helene (F) 520 7ième Rue Murdochville GOE 1WO
174	Chouinard Yvette (F) 538 5ième Rue Murdochville GOE 1WO	195	Langlois Gérard (M) 528 7ième Rue Murdochville GOE 1WO
175	Lizotte Roger (M) 538 5ième Rue Murdochville GOE 1WO	196	Langlois Mariette (F) 528 7ième Rue Murdochville GOE 1WO
176	Lizotte Annie (F) 538 5ième Rue Murdochville GOE 1WO	197	Langlois Marc (M) 528 7ième Rue Murdochville GOE 1WO
177	Leblanc Denis (M) 614 Ave D Murdochville GOE 1WO	198	Langlois Claude (M) 528 7ième Rue Murdochville GOE 1WO
178	Leblanc Ghislaine (F) 614 Ave D Murdochville GOE 1WO	199	Langlois Dorine (F) 528 7ième Rue Murdochville GOE 1WO
179	Leblanc Chantail (F) 614 Ave D Murdochville GOE 1WO	200	Lapointe Renaud (M) 608 7ième Rue Murdochville GOE 1WO
180	Leblanc René (M) 614 Ave D Murdochville GOE 1WO	201	Lapointe Claudine (F) 608 7ième Rue Murdochville GOE 1WO
181	Lebrasseur Dany (M) 608 6ième Rue Murdochville GOE 1WO	202	Lavoie Jean-Yves (M) 712 7ième Rue Murdochville GOE 1WO
182	Langlais Armand (M) 631 Ave A Murdochville GOE 1WO	203	Lavoie Ghislaine (F) 712 7ième Rue Murdochville GOE 1WO
183	Langlais Thérèse (F) 631 Ave A Murdochville GOE 1WO	204	Lavoie René (M) 712 7ième Rue Murdochville GOE 1WO
184	Langlais Mireille (F) 631 Ave A Murdochville GOE 1WO	205	Lavoie Julie (F) 712 7ième Rue Murdochville GOE 1WO
185	Langlais Chantail (F) 631 Ave A Murdochville GOE 1WO	206	Leclerc Yvon (M) 625 Ave E Murdochville GOE 1WO
186	Langlais Claude (M) 631 Ave A Murdochville GOE 1WO	207	Leclerc Murielle (F) 625 Ave E Murdochville GOE 1WO
187	Langlais Sylvie (F) 629 Ave A Murdochville GOE 1WO	208	Leclerc Yvano (M) 620 Ave D Murdochville GOE 1WO
188	Leclair Diane (F) 608 Ave A Murdochville GOE 1WO	209	Leclerc Christine (F) 620 Ave D Murdochville GOE 1WO
189	Laflamme Hugues (M) 608 Ave A Murdochville GOE 1WO	210	Leclerc Esdras (M) 621 Ave D Murdochville GOE 1WO

RURAL/RURALE		electoral district/circonscription	URBAN/URBAINE	
N°	page	Gaspé	N°	page
2	N° 5 of/de 8	certified / certifié signature(s)-enumerator(s) / signature(s)-recenseur(s)		N° of/de
polling division / section de vote		Gerald Young	polling division / section de vote	

F 303 **PRELIMINARY LIST OF ELECTORS**

85M-7-79

ELECTIONS CANADA

163003

LISTE PRÉLIMINAIRE DES ÉLECTEURS

This list of qualified electors for the polling division number as set out below was prepared for use at the pending federal election from information obtained at the enumeration and has been certified by the signature(s) below as to completeness and correctness so far as is possible.

La présente constitue la liste des électeurs de la section de vote dont le numéro apparaît plus bas préparée en vue de l'élection fédérale en cours d'après les renseignements recueillis lors du recensement. Le(s) recenseur(s) y a(ont) apposé sa(leur) signature, affirmant que cette liste est aussi complète et exacte que possible.

N°		N°	
211	Leclerc Caroline (F) 621 Ave D Murdochville GOE 1W0	232	Noel Lucie (F) 525 6ième Rue Murdochville GOE 1W0
212	Lachance Lorraine (F) 624 Ave C Murdochville GOE 1W0	233	Ouellet Jacques (M) 713 5ième Rue Murdochville GOE 1W0
213	Langlais Harito Vernon (M) 518 5ième Rue Murdochville GOE 1W0	234	Ouellet Denise (F) 713 5ième Rue Murdochville GOE 1W0
214	Langlais Margorie (F) 518 5ième Rue Murdochville GOE 1W0	235	Ouellet Dominique (M) 625 6ième Rue Murdochville GOE 1W0
215	Leblanc Gustave (M) 608 5ième Rue Murdochville GOE 1W0	236	Piché Bruno (M) 728 6ième Rue Murdochville GOE 1W0
216	Langelier Paul (M) 705 6ième Rue Murdochville GOE 1W0	237	Pinel Hervey (M) 615 Ave A Murdochville GOE 1W0
217	Langelier Ghislaine (F) 705 6ième Rue Murdochville GOE 1W0	238	Pinel Denise (F) 615 Ave A Murdochville GOE 1W0
218	Lachance Jean-Luc (M) 621 6ième Rue Murdochville GOE 1W0	239	Poirier Alain (M) 632 6ième Rue Murdochville GOE 1W0
219	Lachance Jean-Luc (F) 621 6ième Rue Murdochville GOE 1W0	240	Patterson Weston (M) 522 7ième Rue Murdochville GOE 1W0
220	Leblanc Harold (M) 541 6ième Rue Murdochville GOE 1W0	241	Patterson Helen (F) 522 7ième Rue Murdochville GOE 1W0
221	McLellan Donald (M) 623 Ave A Murdochville GOE 1W0	242	Patterson Babara (F) 522 7ième Rue Murdochville GOE 1W0
222	McLellan Jeannette (F) 623 Ave A Murdochville GOE 1W0	243	Poirier Edgar (M) 716 7ième Rue Murdochville GOE 1W0
223	Marquis Yvon (M) 511 5ième Rue Murdochville GOE 1W0	244	Poirier Georgette (F) 716 7ième Rue Murdochville GOE 1W0
224	Morissette Renée (F) 728 6ième Rue Murdochville GOE 1W0	245	Poirier Ghislain (M) 716 7ième Rue Murdochville GOE 1W0
225	Morin Gaston (M) 717 5ième Rue Murdochville GOE 1W0	246	Poirier Gaston (M) 716 7ième Rue Murdochville GOE 1W0
226	Maloney Regis (M) 721 6ième Rue Murdochville GOE 1W0	247	Poirier Alain (M) 716 7ième Rue Murdochville GOE 1W0
227	Maloney Thérèse (F) 721 6ième Rue Murdochville GOE 1W0	248	Poirier Hector (M) 617 Ave E Murdochville GOE 1W0
228	Maloney Sinclair (M) 721 6ième Rue Murdochville GOE 1W0	249	Poirier Elisabette (F) 617 Ave E Murdochville GOE 1W0
229	Minville Yvan (M) 523 6ième Rue Murdochville GOE 1W0	250	Poirier Guylaine (F) 617 Ave E Murdochville GOE 1W0
230	Minville Lucille (F) 523 6ième Rue Murdochville GOE 1W0	251	Poirier Clovis (M) 720 7ième Rue Murdochville GOE 1W0
231	Miller Dale (M) 529 6ième Rue Murdochville GOE 1W0	252	Poirier Colette (F) 720 7ième Rue Murdochville GOE 1W0

RURAL/RURALE		electoral district/circonscription	URBAN/URBAINE	
N°	page	Gaspé	N°	page
2	N° 6 of/de 8	certified signature(s)-enumerator(s) / signature(s)-recenseur(s) certifié Gerald Miller		N° of/de
polling division section de vote			polling division section de vote	

163004

F 303 **PRELIMINARY LIST OF ELECTORS**

8 5M-7-79

ELECTIONS CANADA

LISTE PRÉLIMINAIRE DES ÉLECTEURS

This list of qualified electors for the polling division number as set out below was prepared for use at the pending federal election from information obtained at the enumeration and has been certified by the signature(s) below as to completeness and correctness so far as is possible.

La présente constitue la liste des électeurs de la section de vote dont le numéro apparaît plus bas préparée en vue de l'élection fédérale en cours d'après les renseignements recueillis lors du recensement. Le(s) recenseur(s) y a(ont) apposé sa(leur) signature, affirmant que cette liste est aussi complète et exacte que possible.

N°		N°	
253	Poirier Georges (M) 637 6ième Rue Murdochville GOE 1W0	274	Simoneau Carmel (F) 512 5ième Rue Murdochville GOE 1W0
254	Poirier Anette (F) 637 6ième Rue Murdochville GOE 1W0	275	Sylvestre Suzanne (F) 511 5ième Rue Murdochville GOE 1W0
255	Poirier Yvon (M) 633 6ième Rue Murdochville GOE 1W0	276	St Croix Guy (M) 621 Ave A Murdochville GOE 1W0
256	Poirier Valentine (F) 633 6ième Rue Murdochville GOE 1W0	277	St Croix Eveline (F) 621 Ave A Murdochville GOE 1W0
257	Patterson David (M) 431 6ième Rue Murdochville GOE 1W0	278	St Croix Serge (M) 621 Ave A Murdochville GOE 1W0
258	Patterson Margaret (F) 431 6ième Rue Murdochville GOE 1W0	279	St Croix Huges (M) 621 Ave A Murdochville GOE 1W0
259	Rowley Kenneth (M) 624 Ave D Murdochville GOE 1W0	280	St Croix Marcel (M) 621 Ave A Murdochville GOE 1W0
260	Rowley Helen (F) 624 Ave D Murdochville GOE 1W0	281	St Croix Natalie (F) 621 Ave A Murdochville GOE 1W0
261	Rooney William (M) 614 Ave C Murdochville GOE 1W0	282	St Pierre Léopold (M) 624 Ave C Murdochville GOE 1W0
262	Rooney Adelia (F) 614 Ave C Murdochville GOE 1W0	283	St Pierre Francis (M) 624 Ave C Murdochville GOE 1W0
263	Roy Michel (M) 605 6ième Rue Murdochville GOE 1W0	284	Smith Gerald (M) 721 5ième Rue Murdochville GOE 1W0
264	Roy Louise (F) 605 6ième Rue Murdochville GOE 1W0	285	Smith Gerald (F) 721 5ième Rue Murdochville GOE 1W0
265	St Pierre Norbert (M) 708 6ième Rue Murdochville GOE 1W0	286	Tourville Henri (M) 724 6ième Rue Murdochville GOE 1W0
266	St Pierre Colette (F) 708 6ième Rue Murdochville GOE 1W0	287	Tourville Nicole (F) 724 6ième Rue Murdochville GOE 1W0
267	St Pierre Lynda (F) 708 6ième Rue Murdochville GOE 1W0	288	Traverses Gerard (M) 616 6ième Rue Murdochville GOE 1W0
268	St Pierre Martine (F) 708 6ième Rue Murdochville GOE 1W0	289	Traverses Marie (F) 616 6ième Rue Murdochville GOE 1W0
269	St Pierre Laurent (M) 708 6ième Rue Murdochville GOE 1W0	290	Traverses Ann (F) 616 6ième Rue Murdochville GOE 1W0
270	Simpson Tammy (F) 532 7ième Rue Murdochville GOE 1W0	291	Traverses Alain (M) 616 6ième Rue Murdochville GOE 1W0
271	Simpson Frank (M) 532 7ième Rue Murdochville GOE 1W0	292	Vibert Stanford (M) 517 6ième Rue Murdochville GOE 1W0
272	Simpson Olla (F) 532 7ième Rue Murdochville GOE 1W0	293	Vibert Maryse (F) 517 6ième Rue Murdochville GOE 1W0
273	Simoneau Albert (M) 512 5ième Rue Murdochville GOE 1W0	294	Young Ginette (F) 705 5ième Rue Murdochville GOE 1W0

RURAL/RURALE			electoral district/circonscription	URBAN/URBAINE		
N°	page			N°	page	
2	N° 7	of/de 8	Gaspé		N°	of/de
polling division section de vote			certified signature(s)-enumerator(s) / certifié signature(s)-recenseur(s) Gerald Smith	polling division section de vote		

163005

F 303 **PRELIMINARY LIST OF ELECTORS**

ELECTIONS CANADA

LISTE PRÉLIMINAIRE DES ÉLECTEURS

8.5M-7-79

This list of qualified electors for the polling division number as set out below was prepared for use at the pending federal election from information obtained at the enumeration and has been certified by the signature(s) below as to completeness and correctness so far as is possible.

La présente constitue la liste des électeurs de la section de vote dont le numéro apparaît plus bas préparée en vue de l'élection fédérale en cours d'après les renseignements recueillis lors du recensement. Le(s) recenseur(s) y a(ont) apposé sa(leur) signature, affirmant que cette liste est aussi complète et exacte que possible

N°		N°
295	Young, Gérald (M) 705, 5e Rue Murdochville GOE 1WO	

RURAL/RURALE		electoral district/circonscription	URBAN/URBAINE	
N° 2	page N° 8 of/de 8	Gaspé	N°	page N° of/de
polling division section de vote		certified certifié signature(s)-enumerator(s) / signature(s)-recenseur(s) Gérald Young, L. Gagné, prés. Election		polling division section de vote

F 303 **PRELIMINARY LIST OF ELECTORS**

85M-7-79

ELECTIONS CANADA

163006

LISTE PRÉLIMINAIRE DES ÉLECTEURS

This list of qualified electors for the polling division number as set out below was prepared for use at the pending federal election from information obtained at the enumeration and has been certified by the signature(s) below as to completeness and correctness so far as is possible.

La présente constitue la liste des électeurs de la section de vote dont le numéro apparaît plus bas préparée en vue de l'élection fédérale en cours d'après les renseignements recueillis lors du recensement. Le(s) recenseur(s) y a(ont) apposé sa(leur) signature, affirmant que cette liste est aussi complète et exacte que possible.

N°		N°	
1	Arsenault Francine (F) 535 Ave A Murdochville GOE 1WO	22	Bernatchez Martin (M) 521 Ave C Murdochville GOE 1WO
2	Arbour Lucien (M) 520 Ave B Murdochville GOE 1WO	23	Bernatchez Marie (F) 521 Ave C Murdochville GOE 1WO
3	Arbour Lerida (F) 520 Ave B Murdochville GOE 1WO	24	Boulay Gérald (M) 571 Ave C Murdochville GOE 1WO
4	Arsenault Denis (M) 513 21ème Rue Murdochville GOE 1WO	25	Boulay Céline (F) 571 Ave C Murdochvile GOE 1WO
5	Blondin Marlène (F) 560 Ave B Murdochville GOE 1WO	26	Bond Julien (M) 567 Ave A Murdochville GOE 1WO
6	Besnier Réal (M) 558 Ave B Murdochville GOE 1WO	27	Bond Dolorèse (F) 567 Ave A Murdochville GOE 1WO
7	Besnier Emma (F) 558 Ave B Murdochville GOE 1WO	28	Bond Marc (M) 567 Ave A Murdochville GOE 1WO
8	Bilodeau Kathleen (F) 571 Ave B Murdochville GOE 1WO	29	Bond André (M) 567 Ave A Murdochville GOE 1WO
9	Blanchette Roger (M) 550 Ave A Murdochville GOE 1WO	30	Bond Jule (M) 567 Ave A Murdochville GOE 1WO
10	Brown Donald (M) 547 Ave C Murdochville GOE 1WO	31	Bond Mario(M) 567 Ave A Murdochville GOE 1WO
11	Brown Lloyd (M) 547 Ave C Murdochville GOE 1WO	32	Bernier Lita (F) 540 Ave A Murdochville GOE 1WO
12	Brown Linda (F) 547 Ave C Murdochville GOE 1WO	33	Bourdages Jean-Yves (M) 540 Ave A Murdochville GOE 1WO
13	Blanchette Paulette (F) 519 21ème Rue Murdochville GOE 1WO	34	Blondin Georges (M) 531 Ave A Murdochville GOE 1WO
14	Blanchette Marie-Line (F) 519 21ème Rue Murdochville GOE 1WO	35	Blondin Richard (M) 532 Ave A Murdochville GOE 1WO
15	Blanchette Thérèse (F) 515 Ave A Murdochville GOE 1WO	36	Bérubé Jasmine (F) 532 Ave A Murdochville GOE 1WO
16	Buisson Irenée (M) 561 Ave C Murdochville GOE 1WO	37	Blanchette Richard (M) 520 Ave A Murdochville GOE 1WO
17	Buisson Froicoise (F) 561 Ave C Murdochville GOE 1WO	38	Boucher Hugues (M) 560 Ave A Murdochville GOE 1WO
18	Boutin Daniel (M) 567 Ave C Murdochville GOE 1WO	39	Boucher Nicole (F) 560 Ave A Murdochville GOE 1WO
19	Boutin Andrée (F) 567 Ave C Murdochville GOE 1WO	40	Bourdages Léopold (M) 542 Ave A Murdochville GOE 1WO
20	Bernier Gilbert (M) 539 Ave C Murdochville GOE 1WO	41	Bourdages Gilles (M) 542 Ave A Murdochville GOe LW O
21	Bernier Evelyne (F) 539 Ave C Murdochville GOE 1WO	42	Bourdages Elise (F) 542 Ave A Murdochville GOE 1WO

RURAL/RURALE		electoral district/circonscription	URBAN/URBAINE	
N°	page	Gaspé	N°	page
3	N° 1 of/de 7	certified / certifié signature(s)-enumerator(s) / signature(s)-recenseur(s) Clifford Chouinard		N° of/de
polling division / section de vote			polling division / section de vote	

F 303 — 8 5M-7-79

PRELIMINARY LIST OF ELECTORS

ELECTIONS CANADA

163007

LISTE PRÉLIMINAIRE DES ÉLECTEURS

This list of qualified electors for the polling division number as set out below was prepared for use at the pending federal election from information obtained at the enumeration and has been certified by the signature(s) below as to completeness and correctness so far as is possible.

La présente constitue la liste des électeurs de la section de vote dont le numéro apparaît plus bas préparée en vue de l'élection fédérale en cours d'après les renseignements recueillis lors du recensement. Le(s) recenseur(s) y a(ont) apposé sa(leur) signature, affirmant que cette liste est aussi complète et exacte que possible.

N°	
43	Boulay Clairmond (M) 538 Ave A Murdochville GOE 1WO
44	Boulay Valerie (F) 538 Ave A Murdochville GOE 1WO
45	Bourgeois Willy (M) 534 Ave A Murdochville GOE 1WO
46	Boulay Gilbert (M) 569 Ave B Murdochville GOE 1WO
47	Boulay Diane (F) 569 Ave B Murdochville GOE 1WO
48	Bergeron Gina (F) 533 Ave B Murdochville GOE 1WO
49	Bernier Jeanne (F) 530 Ave B Murdochville GOE 1WO
50	Chouinard Ernest (M) 569 Ave A Murdochville GOE 1WO
51	Chouinard Raymonde (F) 569 Ave A Murdochville GOE 1WO
52	Chouinard Clifford (M) 569 Ave A Murdochville GOE 1WO
53	Chouinard Suzie (F) 569 Ave A Murdochville GOE 1WO
54	Chouinard Hugues (M) 569 Ave A Murdochville GOE 1WO
55	Chouinard Johanne (F) 569 Ave A Murdochville GOE 1WO
56	Coté Lewis (M) 557 Ave A Murdochville GOE 1WO
57	Coté Lise (F) 557 Ave A Murdochville GOE 1WO
58	Castilloux Diane (M) 559 Ave A Murdochville GOE 1WO
59	Castilloux Gilles (M) 559 Ave A Murdochville GOE 1WO
60	Couillard Murielle (F) 521 Ave A Murdochville GOE 1WO
61	Couillard Paul-Emile (M) 521 Ave A Murdochville GOE 1WO
62	Coté Conrad (M) 526 Ave A Murdochville GOE 1WO
63	Coté Jacqueline (F) 526 Ave A Murdochville GOE 1WO
64	Carrier Suzanne (F) 561 Ave A Murdochville GOE 1WO
65	Carrier Phillip (M) 561 Ave A Murdochville GOE 1WO
66	Carrier Charlotte (F) 561 Ave A Murdochville GOE 1WO
67	Carrier Benoit (M) 561 Ave A
68	Caron Jocelyne (F) 565 Ave B Murdochville GOE 1WO
69	Cabot Gaétan (M) 565 Ave B Murdochville GOE 1WO
70	Coulombe Dolorèse (F) 563 Ave B Murdochville GOE 1WO
71	Carlson Waxne (M) 555 Ave B Murdochville GOE 1WO
72	Carlson Marie (F) 555 Ave B Murdochville GOE 1WO
73	Clavet Rollant (M) 553 Ave B Murdochville GOE 1WO
74	Clavet Celine (F) 553 Ave B Murdochville GOE 1WO
75	Charron Paul (M) 530 Ave B Murdochville GOE 1WO
76	Cassivi Florentine (F) 536 Ave B Murdochville GOE 1WO
77	Cassivi Xavier (M) 536 Ave B Murdochville GOE 1WO
78	Céleste Diane (F) 551 Ave A Murdochville GOE 1WO
79	Coté Suzanne (F) 548 Ave A Murdochville GOE 1WO
80	Coté Gaétan 548 Ave A (M) Murdochville GOE 1WO
81	Coté Lynda (F) 546 Ave B Murdochville GOE 1WO
82	Couture Laurent (M) 553 Ave A Murdochville GOE 1WO
83	Chedore Henri (M) 553 Ave C Murdochville GOE 1WO
84	Chedore Blanche (F) 553 Ave C Murdochville GOE 1WO

RURAL/RURALE			electoral district/circonscription	URBAN/URBAINE	
N°	page		Gaspé	N°	page
3	N° 2	of/de 7	certified / certifié — signature(s)-enumerator(s) / signature(s)-recenseur(s)		N° of/de
polling division / section de vote			Clifford Chouinard	polling division / section de vote	

F 303 **PRELIMINARY LIST OF ELECTORS**

8.5M-7-79

ELECTIONS CANADA

163008

LISTE PRÉLIMINAIRE DES ÉLECTEURS

This list of qualified electors for the polling division number as set out below was prepared for use at the pending federal election from information obtained at the enumeration and has been certified by the signature(s) below as to completeness and correctness so far as is possible.

La présente constitue la liste des électeurs de la section de vote dont le numéro apparaît plus bas préparée en vue de l'élection fédérale en cours d'après les renseignements recueillis lors du recensement. Le(s) recenseur(s) y a(ont) apposé sa(leur) signature, affirmant que cette liste est aussi complète et exacte que possible.

N°		N°	
85	Chouinard Félix (M) 545 Ave C Murdochville GOE 1W0	106	Francoeur Marcelle (F) 536 Ave A Murdochville GOE 1W0
86	Chouinard Adrienne (F) 545 Ave C Murdochville GOE 1W0	107	Fortin Hubert (M) 561 Ave B Murdochville GOE 1W0
87	Chouinard Jean-Pierre (M) 545 Ave C Murdochville GOE 1W0	108	Fortin Adrienne (F) 561 Ave B Murdochville GOE 1W0
88	Chouinard Gérard (M) 545 Ave C Murdochville GOE 1W0	109	Fortin Manon (F) 561 Ave B Murdochville GOE 1W0
89	Downs Gérald (M) 547 Ave A Murdochville GOE 1W0	110	Francoeur Richard (M) 519 21ème Rue Murdochville GOE 1W0
90	Downs Gordon (M) 547 Ave A Murdochville GOE 1W0	111	Fortin Gyslain (M) 507 21ème Rue Murdochville GOE 1W0
91	Downs Normand (M) 547 Ave A Murdochville GOE 1W0	112	Fortin Anita (F) 507 21ème Rue Murdochville GOE 1W0
92	D'Amours Madeleine (F) 520 Ave A Murdochville GOE 1W0	113	Fortin Antonio (M) 563 Ave C Murdochville GOE 1W0
93	Dion Jacques (M) 563 Ave B Murdochville GOE 1W0	114	Fortin Lise (F) 563 Ave C Murdochville GOE 1W0
94	Drouin Gérard (M) 551 Ave A Murdochville GOE 1W0	115	Gauvin Ronald (M) 525 Ave B Murdochville GOE 1W0
95	Drouin Jean-Claude (M) 565 Ave A Murdochville GOE 1W0	116	Gendreau Helène (F) 553 Ave A Murdochville GOE 1W0
96	Drouin Lauretta (F) 565 Ave A Murdochville GOE 1W0	117	Gallagher Janine (F) 539 Ave A Murdochville GOE 1W0
97	Drouin Claudette (F) 565 Ave A Murdochville GOE 1W0	118	Gagnon Serge (M) 552 Ave A Murdochville GOE 1W0
98	Drouin Jacques (M) 565 Ave A Murdochville GOE 1W0	119	Gagnon France (F) 552 Ave A Murdochville GOE 1W0
99	Dempsey Francis (M) 569 Ave C Murdochville GOE 1W0	120	Gasse Pierre-André (M) 527 Ave B Murdochville GOE 1W0
100	Dempsey Lucinda (F) 569 Ave C Murdochville GOE 1W0	121	Gasse Yolaine (F) 527 Ave B Murdochville GOE 1W0
101	Dempsey Williams (M) 569 Ave C Murdochville GOE 1W0	122	Grenier René (M) 556 Ave B Murdochville GOE 1W0
102	Dempsey Brenda-Lee (F) 569 Ave C Murdochville GOE 1W0	123	Grenier Gabrielle (F) 556 Ave B Murdochville GOE 1W0
103	Element Lynda (F) 551 Ave B Murdochville GOE 1W0	124	Grenier Jocelyn (M) 5 56 Ave B Murdochville GOE 1W0
104	Furlotte Emile (M) 529 Ave A Murdochville GOE 1W0	125	Godin Allison (M) 525 Ave C Murdochville GOE 1W0
105	Furlotte Maurilla (F) 529 Ave A Murdochville GOE 1W0	126	Gauthier Danny (M) 517 21ème Rue Murdochville GOE 1W0

RURAL/RURALE		electoral district/circonscription	URBAN/URBAINE	
N°	page	Gaspé	N°	page
3	N° 3 of/de 7	certified / certifié signature(s)-enumerator(s) / signature(s)-recenseur(s) Clifford Chouinard		N° of/de
polling division / section de vote			polling division / section de vote	

F 303 — 8.5M-7-79

PRELIMINARY LIST OF ELECTORS

ELECTIONS CANADA

163009

LISTE PRÉLIMINAIRE DES ÉLECTEURS

This list of qualified electors for the polling division number as set out below was prepared for use at the pending federal election from information obtained at the enumeration and has been certified by the signature(s) below as to completeness and correctness so far as is possible.

La présente constitue la liste des électeurs de la section de vote dont le numéro apparaît plus bas préparée en vue de l'élection fédérale en cours d'après les renseignements recueillis lors du recensement. Le(s) recenseur(s) y a(ont) apposé sa(leur) signature, affirmant que cette liste est aussi complète et exacte que possible.

N°		N°	
127	Girard Réal (M) 533 Ave C Murdochville GOE 1W0	148	Lebreux Anaclet (M) 558 Ave A Murdochville GOE 1W0
128	Harvey Monzard (M) 525 Ave A Murdochville GOE 1W0	149	Lebreux Dominique (M) 558 Ave A Murdochville GOE 1W0
129	Harvey Guylaine (F) 525 Ave A Murdochville GOE 1W0	150	Lebreux Jean-Yves (M) 558 Ave A Murdochville GOE 1W0
130	Heppel Jeanne-Mance (F) 550 Ave A Murdochville GOE 1W0	151	Lebreux Thérèse (F) 558 Ave A Murdochville GOE 1W0
131	Hotton Omer (M) 550 Ave B Murdochville GOE 1W0	152	Lebreux Langis (M) 558 Ave A Murdochville GOE 1W0
132	Hotton Ruby (F) 550 Ave B Murdochville GOE 1W0	153	Labrie Ginette (F) 541 Ave B Murdochville GOE 1W0
133	Jalbert Jeanne (F) 533 Ave C Murdochville GOE 1W0	154	Labrie Gilles (M) 541 Ave B Murdochville GOE 1W0
134	Jalbert Evariste (M) 537 Ave C Murdochville GOE 1W0	155	Leblanc Amédé (M) 542 Ave B Murdochville GOE 1W0
135	Jalbert Marie-Louise (F) 537 Ave C Murdochville GOE 1W0	156	Leblanc Jacqueline (F) 542 Ave B Murdochville GOE 1W0
136	Kenny Ange-Marie (M) 568 Ave B Murdochville GOE 1W0	157	Leblanc Denis (M) 542 Ave B Murdochville GOE 1W0
137	Kenny Madone (F) 568 Ave B Murdochville GOE 1W0	158	Leblanc Claude (M) 542 Ave B Murdochville GOE 1W0
138	Létourneau Wilbrod Jr. (M) 527 Ave A Murdochville GOE 1W0	159	Létourneau Gabriel (M) 555 Ave C Murdochville GOE 1W0
139	Létourneau Angel 527 Ave A Murdochville GOE 1W0	160	Létourneau Nicole (F) 555 Ave C Murdochville GOE 1W0
140	Levasseur Léopold (M) 568 Ave A Murdochville GOE 1W0	161	Lebreux Marc (M) 541 Ave C Murdochville GOE 1W0
141	Levasseur Aline 568 Ave A (F) Murdochville GOE 1W0	162	Lebreux Rolland (M) 541 Ave C Murdochville GOE 1W0
142	Levasseur Robert (M) 568 Ave A Murdochville GOE 1W0	163	Lebreux Jocelyne (F) 541 Ave C Murdochville GOE 1W0
143	Levasseur Diane (F) 568 Ave A Murdochville GOE 1W0	164	Lelièvre Denis (M) 546 Ave B Murdochville GOE 1W0
144	Levasseur Alain (M) 568 Ave A Murdochville GOE 1W0	165	Levesque Clément (M) 534 Ave B Murdochville GOE 1W0
145	Levasseur Geneviève (F) 568 Ave A Murdochville GOE 1W0	166	Leblanc Aldor (M) 532 Ave B Murdochville GOE 1W0
146	Lemieux Odilon (M) 567 Ave A Murdochville GOE 1W0	167	Leblanc Yvonne (F) 532 Ave B Murdochville GOE 1W0
147	Lemieux Helène (F) 567 Ave A Murdochville GOE 1W0	168	Laplante Henri (M) 553 Ave C Murdochville GOE 1W0

RURAL/RURALE	electoral district/circonscription	URBAN/URBAINE
N° 3 — page N° 4 of/de 7 — polling division section de vote	Gaspé	N° — page N° of/de — polling division section de vote
	certified / certifié — signature(s)-enumerator(s) / signature(s)-recenseur(s): Clifford Chamberland	

F 303 **PRELIMINARY LIST OF ELECTORS**

8.5M-7-79

ELECTIONS CANADA

163010

LISTE PRÉLIMINAIRE DES ÉLECTEURS

This list of qualified electors for the polling division number as set out below was prepared for use at the pending federal election from information obtained at the enumeration and has been certified by the signature(s) below as to completeness and correctness so far as is possible.

La présente constitue la liste des électeurs de la section de vote dont le numéro apparaît plus bas préparée en vue de l'élection fédérale en cours d'après les renseignements recueillis lors du recensement. Le(s) recenseur(s) y a(ont) apposé sa(leur) signature, affirmant que cette liste est aussi complète et exacte que possible.

N°		N°	
169	Laplante Henri (F) 553 Ave C Murdochville GOE 1W0	190	Michaud Norbert (F) 557 Ave C Murdochville GOE 1W0
170	Mercier Colette (F) 543 Ave A Murdochville GOE 1W0	191	Michaud Diane (F) 557 Ave C Murdochville GOE 1W0
171	Mercier Raynald (M) 543 Ave A Murdochville GOE 1W0	192	Ouellet Jean-Eudes (M) 529 Ave B Murdochville GOE 1W0
172	Minville Jacynthe (F) 525 Ave B Murdochville GOE 1W0	193	Ouellet Ginette (F) 529 Ave B Murdochville GOE 1W0
173	Morray Carrier (M) 549 Ave A Murdochville GOE 1W0	194	Ouellet René (M) 571 Ave B Murdochville GOE 1W0
174	CarrierDorothy (F) 549 Ave A Murdochville GOE 1W0	195	Parent Raymond (M) 537 Ave A Murdochville GOE 1W0
175	Mercier Clement (M) 541 Ave A Murdochville GOE 1W0	196	Parent Josette (F) 537 Ave A Murdochville GOE 1W0
176	Mercier Victoria (F) 541 Ave A Murdochville GOE 1W0	197	Parent Marc (M) 537 Ave A Murdochville GOE 1W0
177	Mercier Clémence (F) 541 Ave A Murdochville GOE 1W0	198	Paquette Jeanne D'Arc (F) 525 Ave A Murdochville GOE 1W0
178	Mercier Louis (M) 541 Ave A Murdochville GOE 1W0	199	Perry Jean-Marc (M) 539 Ave B Murdochville GOE 1W0
179	Mercier Francine (F) 541 Ave A Murdochville GOE 1W0	200	Perry Paulette (F) 539 Ave B Murdochville GOE 1W0
180	Minville Jocelyn (M) 532 Ave A Murdochville GOE 1W0	201	Poirier Bernadin (M) 526 Ave B Murdochville GOE 1W0
181	Minville Horace (M) 539 Ave A Murdochville GOE 1W0	202	Poirier Carl (M) 526 Ave B Murdochville GOE 1W0
182	Minville André (M) 529 Ave C Murdochville GOE 1W0	203	Poirier Thérèse (F) 526 Ave B Murdochville GOE 1W0
183	Minville Alcide (M) 536 Ave A Murdochville GOE 1W0	204	Porlier Jocelyne (F) 528 Ave B Murdochville GOE 1W0
184	Martin Raynald (M) 551 Ave B Murdochville GOE 1W0	205	Porlier Denis (M) 528 Ave B Murdochville GOE 1W0
185	Miller Lionel (M) 573 Ave A Murdochville GOE 1W0	206	Patterson Alvin (M) 538 Ave B Murdochville GOE 1W0
186	Miller Ena (F) 573 Ave A Murdochville GOE 1W0	207	Patterson Annette (F) 538 Ave B Murdochville GOE 1W0
187	Mercier Hilaire (M) 543 21ème Rue Murdochville GOE 1W0	208	Perreault Jean-Paul (M) 544 Ave A Murdochville GOE 1W0
188	Mercier Mariette (F) 543 21ème Rue Murdochville GOE 1W0	209	Potvin Rémi (M) 521 21ème Rue Murdochville GOE 1W0
189	Michaud Norbert (M) 557 Ave C Murdochville GOE 1W0	210	Poirier Ladislas (M) 539 21ème Rue Murdochville GOE 1W0

RURAL/RURALE		electoral district/circonscription	URBAN/URBAINE	
N°	page	Gaspé	N°	page
3	N° 5 of/de 7	certified certifié signature(s)-enumerator(s) / signature(s)-recenseur(s) Clifford Chouinard		N° of/de
polling division section de vote				polling division section de vote

F 303 **PRELIMINARY LIST OF ELECTORS**

8.5M-7-79

ELECTIONS CANADA

163011

LISTE PRÉLIMINAIRE DES ÉLECTEURS

This list of qualified electors for the polling division number as set out below was prepared for use at the pending federal election from information obtained at the enumeration and has been certified by the signature(s) below as to completeness and correctness so far as is possible.

La présente constitue la liste des électeurs de la section de vote dont le numéro apparaît plus bas préparée en vue de l'élection fédérale en cours d'après les renseignements recueillis lors du recensement. Le(s) recenseur(s) y a(ont) apposé sa(leur) signature, affirmant que cette liste est aussi complète et exacte que possible.

N°		N°	
211	Potvin Gabrielle (F) 521 2ième Rue Murdochville GOE 1W0	232	Synnott Virginie (F) 524 Ave A Murdochville GOE 1W0
212	Pelletier Brigiette (F) 517 2ième Rue Murdochville GOE 1W0	233	St Laurent Lyne (F) 564 Ave A Murdochville GOE 1W0
213	Patterson Lynda (F) 515 2ième Rue Murdochville GOE 1W0	234	St Laurent Juliette (F) 564 Ave A Murdochville GOE 1W0
214	Patterson Chris (M) 515 2ième Rue Murdochville GOE 1W0	235	St Laurent René (M) 564 Ave A Murdochville GOE 1W0
215	Patterson Tammy (F) 515 2ième Rue Murdochville GOE 1W0	236	Smith Laurent (M) 550 Ave A Murdochville GOE 1W0
216	Patterson Archibald (M) 515 2ième Rue Murdochville GOE 1W0	237	Smith Marie-Rose (F) 550 Ave A Murdochville GOE 1W0
217	Poirier Juliette (F) 539 2ième Rue Murdochville GOE 1W0	238	St Croix Yvette (F) 537 Ave B Murdochville GOE 1W0
218	Poirier Suzanne (F) 539 2ième Rue Murdochville GOE 1W0	239	St Croix Paul-Emil (M) 537 Ave B Murdochville GOE 1W0
219	Perreault Jean-Paul (M) 544 Ave A Murdochville GOE 1W0	240	St Croix Benoit (M) 545 Ave B Murdochville GOE 1W0
220	Robinson Richard (M) 531 Ave A Murdochville GOE 1W0	241	ST Croix Marlyne (F) 545 Ave B Murdochville GOE 1W0
221	Roonex Earl (M) 547 Ave B Murdochville GOE 1W0	242	Sergerie Patrick (M) 537 Ave B Murdochville GOE 1W0
222	Roonex Sheila (F) 547 Ave B Murdochville GOE 1W0	243	Sergerie Aline (F) 537 Ave B Murdochville GOE 1W0
223	Robinson Mario (M) 533 Ave B Murdochville GOE 1W0	244	St Laurent Denis (M) 535 Ave B Murdochville GOE 1W0
224	Roy Rodrigue (M) 524 Ave B Murdochville GOE 1W0	245	Tremblay Fernand (M) 533 Ave A Murdochville GOE 1W0
225	Roy Bernadette (F) 524 Ave B Murdochville GOE 1W0	246	Tremblay Lilianne (F) 533 Ave A Murdochville GOE 1W0
226	Roy Denis (M) 541 2ième Rue Murdochville GOE 1W0	247	Tapp Cécile (F) 563 Ave B Murdochville GOE 1W0
227	Roy Jocelyne (F) 541 2ième Rue Murdochville GOE 1W0	248	Tapp Jacques (M) 531 Ave B Murdochville GOE 1W0
228	Roy Florrence (F) 507 2ième Rue app.A Murdochville GOE 1W0	249	Tapp Suzanne (F) 531 Ave B Murdochville GOE 1W0
229	Synnott André (M) 524 Ave A Murdochville GOE 1W0	250	Trudel Godfroy (M) 540 Ave B Murdochville GOE 1W0
230	Synnott Robert (M) 524 Ave A Murdochville GOE 1W0	251	Trudel Lina (F) 540 Ave B Murdochville GOE 1W0
231	Synnott Jean-Pierre (M) 524 Ave A Murdochville GOE 1W0	252	Thivierge Raymond (M) 548 Ave B Murdochville GOE 1W0

RURAL/RURALE			electoral district/circonscription	URBAN/URBAINE	
N°	page		Gaspé	N°	page
3	N° 6	of/de 7	certified / certifié signature(s)-enumerator(s) / signature(s)-recenseur(s) Clifford Chouinard		N° of/de
polling division / section de vote					polling division / section de vote

F 303 **PRELIMINARY LIST OF ELECTORS**

8.5M-7-79

ELECTIONS CANADA

163012

LISTE PRÉLIMINAIRE DES ÉLECTEURS

This list of qualified electors for the polling division number as set out below was prepared for use at the pending federal election from information obtained at the enumeration and has been certified by the signature(s) below as to completeness and correctness so far as is possible.

La présente constitue la liste des électeurs de la section de vote dont le numéro apparaît plus bas préparée en vue de l'élection fédérale en cours d'après les renseignements recueillis lors du recensement. Le(s) recenseur(s) y a(ont) apposé sa(leur) signature, affirmant que cette liste est aussi complète et exacte que possible.

N°		N°	
253	Thivierge Claude (M) 548 Ave B Murdochville GOE 1W0		
254	Thivierge Harold (M) 548 Ave B Murdochville GOE 1W0		
255	Thivierge Juliette (F) 548 Ave B Murdochville GOE 1W0		
256	Tapp Willie (M) 564 Ave B Murdochville GOE 1W0		
257	Tapp Alice (F) 564 Ave B Murdochvillle GOe 1W0		
258	Tapp Micheline (F) 566 Ave B Murdochville GOE 1W0		
259	Tapp Henri (M) 566 Ave B Murdochville GOE 1W0		
260	Thériault Uldège (M) 545 21ème Rue Murdochville GOE 1W0		
261	Thériault Lucette (F) 545 21ème Rue Murdochville GOE 1W0		
262	Thivierge Robert (M) 552 Ave B Murdochville GOE 1W0		
263	Thivierge Julienne (F) 552 Ave B Murdochville GOE 1W0		
264	Vachon Carmen (F) 529 Ave C Murdochville GOE 1W0		
265	Vallée Marie-Claire (F) 513 21ème Rue Murdochville GOE 1W0		

RURAL/RURALE			electoral district/circonscription	URBAN/URBAINE		
N°	page		Gaspé	N°	page	
3	N° 7	of/de 7	certified / certifié signature(s)-enumerator(s) / signature(s)-recenseur(s) Clifford Cheeseman		N°	of/de
polling division / section de vote				polling division / section de vote		

163013

F 303 PRELIMINARY LIST OF ELECTORS

ELECTIONS CANADA

LISTE PRÉLIMINAIRE DES ÉLECTEURS

85M-7-79

This list of qualified electors for the polling division number as set out below was prepared for use at the pending federal election from information obtained at the enumeration and has been certified by the signature(s) below as to completeness and correctness so far as is possible.

La présente constitue la liste des électeurs de la section de vote dont le numéro apparaît plus bas préparée en vue de l'élection fédérale en cours d'après les renseignements recueillis lors du recensement. Le(s) recenseur(s) y a(ont) apposé sa(leur) signature, affirmant que cette liste est aussi complète et exacte que possible.

Murdochville GOE 1WO

N°		N°	
1	ARSENAULT Elda (F) 541 ave E	63	BEAULIEU Imelda (F) 529 ave D
2	ADAMS Robert (M) 724 4e rue	64	BELANGER Maria (F) 734 4e rue
3	AUBUT Lésia (F) 724 4e rue	65	BERNIER Carmen (F) 701 4e rue
4	AUBUT Armand (M) 722 4e rue	66	BERNARD Gabriel (M) 707 4e rue
5	AUBUT Françoise (F) 722 4e rue	67	BERNARD (Liautaud) Françoise (F) 707 4e rue
6	AUBUT André (M) 722 4e rue	68	BISSON Lorne (M) 708 3e rue
7	AUBUT Marcelle (F) 722 4e rue	69	BOULAY Roger (M) 709 3e rue
8	ARSENAULT Mario (M) 620 4e rue	70	BOULAY Roger (F) 709 3e rue
9	ARSENAULT Robert (M) 627 4e rue	71	BISSON Patricia (F) 708 3e rue
10	ARSENAULT Clémence (F) 627 4e rue	72	BELAND Mario (M) 733 2e rue
11	ARSENAULT Philippe (M) 620 4e rue	73	BERNATCHEZ Paul René (M) 617 3e rue(4)
12	ARSENAULT Elisabeth (F) 620 4e rue	74	BELAND Renaud (M) 617 3e rue (10)
13	ARSENAULT Alain (M) 620 4e rue	75	BUJOLD Linda (F) 617 3e rue (9)
14	AUBUT Yvette (F) 729 2e rue	76	CLAVET Jasmine (F) 613 2e rue
15	BOUCHER Antoine (M) 631 2e rue	77	COTTON Ernest (F) 521 ave D
16	BOUCHER Marcelle (F) 631 2e rue	78	COTTON Andrée (F) 521 ave D
17	BEAUDIN Jean d'Arc (M) 516 ave D	79	CHOUINARD Robert (M) 518 ave D
18	BEAUDIN Micheline (F) 516 ave D	80	CHOUINARD Guylaine (F) 518 ave D
19	BLANCHETTE Philippe (M) 545 ave D	81	CHOUINARD Bruno (M) 523 ave D
20	BLANCHETTE Rita (F) 545 ave D	82	CYR Ghislaine (F) 635 2e rue
21	BLANCHETTE René (M) 545 ave D	83	COULOMBE Claude (M) 618 3e rue
22	BLANCHETTE Harold (M) 545 ave D	84	COULOMBE Ange Aimée (F) 618 3e rue
23	Bernier Gilbert (M) 539 ave D	85	CARRIER Donald (M) 605 3e rue
24	BARRIAULT Martin (M) 624 3e rue	86	CARRIER Cora (F) 605 3e rue
25	BLANCHETTE Anne (F) 624 3e rue	87	CARRIER Dean (M) 605 3e rue
26	BERNATCHEZ Rachel (F) 620 3e rue	88	CARRIER Brenda (F) 605 3e rue
27	BOURGET Régis (M) 630 3e rue	89	CARRIER Terry (M) 605 3e rue
28	BOURGET Noelline (F) 630 3e rue	90	CARRIER Daniel (M) 611 3e rue
29	BERTHELOT Marcel (M) 724 3e rue	91	CARRIER Anita (F) 611 3e rue
30	BERTHELOT Lucille (F) 724 3e rue	92	COTE Loyola (M) 708 4e rue
31	BLANCHETTE Jean Claude (M) 733 3e rue	93	COTE Georgine (F) 708 4e rue
32	BOULAY Ange Hector (M) 731 3e rue	94	COUTURE Georges (M) 729 4e rue
33	BOULAY Claudette (F) 731 3e rue	95	COUTURE Emelda (F) 729 4e rue
34	BLANCHETTE Julien (M) 717 3e rue	96	COUTURE Françoise (F) 729 4e rue
35	BLANCHETTE Gisèle (F) 717 3e rue	97	CYR Wellie (M) 729 2e rue
36	BLANCHETTE Chantal (F) 717 3e rue	98	CYR Colette (F) 729 2e rue
37	BERTHELOT Vital (M) 717 2e rue	99	CYR Nicole (F) 729 2e rue
38	BERTHELOT Margo (F) 717 2e rue	100	CYR Bruno (M) 729 2e rue
39	BERTHELOT Johanne (F) 717 2e rue	101	CYR Diane (F) 729 2e rue
40	BOUCHER Claire Marie (F) 713 2e rue	102	COTE Jean-Aimé (M) 616 4e rue
41	BLANCHETTE Antoine (M) 612 3e rue	103	COTE Ginette (F) 616 4e rue
42	BLANCHETTE Eveline (F) 612 3e rue	104	COTE Mario (M) 637 4e rue
43	BLANCHETTE Martin (M) 612 3e rue	105	COTE Lucille (F) 637 4e rue
44	BLANCHETTE Carl (M) 612 3e rue	106	COTE Bernard (M) 633 3e rue
45	BLANCHETTE Suzie (F) 612 3e rue	107	COTE Edna (F) 633 3e rue
46	BERTNATCHEZ Gilles (M) 609 3e rue	108	COTE Sylvie (F) 633 3e rue
47	BERTNATCHEZ Christine (F) 609 3e rue	109	CORMIER Mario (M) 615 2e rue
48	BOUCHER Roger (M) 615A 3e rue	110	COLLIN Edmond (M) 628 4e rue
49	BOUCHER Huguette (F) 615A 3e rue	111	COLLIN Yolande (F) 628 4e rue
50	BOUCHER Régine (F) 615A 3e rue	112	COLLIN Raymond (M) 628 4e rue
51	BLANCHETTE Julien (M) 713 3e rue	113	CHAREST (Pitre) Thérèse (F) 730 4e rue
52	BLANCHETTE Nicole (F) 713 3e rue	114	CYR Gisèle (F) 718 3e rue
53	BLANCHETTE Thérèse (F) 713 3e rue	115	CABOT Jeannine (F) 612 4e rue
54	BLANCHETTE Marcel (M) 713 3e rue	116	CABOT Daniel (M) 612 4e rue
55	BERGERON Régis (M) 713 3e rue	117	CASSIVI André (M) 709 2e rue
56	BOND Paul (M) 549 ave E	118	CASSIVI (ouellet) Marie-Paule (F) 709 2e rue
57	BOND Paul Mme (F) 549 ave E	119	CAMPBELL Bruce (M) 524 Ave D
58	BERGERON Michel (M) 640 4e rue	120	CAMPBELL Bruce (F) 524 Ave D
59	BILODEAU Roland (M) 625 4e rue	121	COTTON Amanda (F) 617 3e rue
60	BILODEAU Kathleen (F) 625 4e rue		
61	BILODEAU Simón (M) 625 4e rue		
62	BEAULIEU Robert (M) 529 ave D		

RURAL/RURALE

N° 4 page N° 1 of/de 3

polling division section de vote

electoral district/circonscription

Gaspé

certified signature(s)-enumerator(s) / certifié signature(s)-recenseur(s)

Marten Brannen

URBAN/URBAINE

N° page N° of/de

polling division section de vote

F 303 **PRELIMINARY LIST OF ELECTORS**

85M-7-79

ELECTIONS CANADA

163014

LISTE PRÉLIMINAIRE DES ÉLECTEURS

This list of qualified electors for the polling division number as set out below was prepared for use at the pending federal election from information obtained at the enumeration and has been certified by the signature(s) below as to completeness and correctness so far as is possible.

La présente constitue la liste des électeurs de la section de vote dont le numéro apparaît plus bas préparée en vue de l'élection fédérale en cours d'après les renseignements recueillis lors du recensement. Le(s) recenseur(s) y a(ont) appose sa(leur) signature, affirmant que cette liste est aussi complète et exacte que possible.

Murdochville GOE 1WO

N°		N°	
122	DELAROSBIL Lucien (M) 619 2e rue	184	GAGNON Fernand (M) 713 4e rue
123	DELAROSBIL Diane (F) 619 2e rue	185	GAGNON Fernand (F) 713 4e rue
124	DUBOIS Gilles (M) 722 4e rue	186	HARRISSON Alain (M) 629 2e rue
125	DION Richard (M) 617 2e rue	187	HARRISSON Gitane (F) 629 2e rue
126	DION Richard (F) 617 2e rue	188	HOGAN William (M) 603 3e rue
127	DUPUIS Mario (M) 635 2e rue	189	HOGAN Thérèse (F) 603 3e rue
128	D'ANJOU Jean-Yves (M) 620 3e rue	190	HERVE Philippe (M) 725 4e rue
129	DIMOCK Yvan (F) 616 3e rue	191	HERVE Roseline (F) 725 4e rue
130	DIMOCK Yvan (M) 616 3e rue	192	HERVE Alain (M) 725 4e rue
131	DEMERS Alain (M) 601 3e rue	193	HYNES Denis Jr. (M) 619 4e rue
132	DEMERS Christine (F) 601 3e rue	194	HYNES Blanche (F) 619 4e rue
133	DUNN Sonia (F) 707 3e rue	195	HYNES Odette (F) 619 4e rue
134	DUPUIS Pierre-Paul (M) 621 4e rue	196	JEAN Bertrand (M) 728 3e rue
135	DUPUIS Jeanne-Aimée (F) 621 4e rue	197	JEAN Francine (F) 728 3e rue
136	ELEMENT Jean-Marc (M) 714 3e rue	198	KELLY Gérald (M) 628 3e rue
137	ELEMENT Wilson (M) 617 4e rue	199	KELLY Claudette (F) 628 3e rue
138	ELEMENT Carmen (F) 617 4e rue	200	LARRIVEE Réjean (M) 639 2e rue
139	ELEMENT Diane (F) 617 4e rue	201	LARRIVEE Chantal (F) 639 2e rue
140	FORTIN Roger (M) 621 2e rue	202	LAMBERT Gérard (M) 731 2e rue
141	FORTIN Paulette (F) 621 2e rue	203	LAVOIE Jean-Guy (M) 522 Ave D
142	FORTIN Théodore (M) 623 2e rue	204	LAVOIE Lauréanne (F) 522 Ave D
143	FORTIN Haldéa (F) 623 2e rue	205	LAVOIE Ange Albert (M) 633 2e rue
144	FORTIN Gilles (M) 601(A) 3e rue	206	LAVOIE Madeleine (F) 633 2e rue
145	FORTIN Paula (F) 601(A) 3e rue	207	LAVOIE Alain (M) 633 2e rue
146	FERGUSON Antonine (F) 735 2e rue	208	LAVOIE Nathalie (F) 633 2e rue
147	FORTIN Rolande (F) 738 4e rue	209	LEVESQUE Léopold (M) 632 3e rue
148	FORTIN Sylvie (F) 738 4e rue	210	LEVESQUE Léopold (F) 632 3e rue
149	FRANCIS Donna (M) 726 4e rue	211	LECELLEUR Jean-Pierre (M) 722 3e rue
150	FRANCIS Blanche (F) 726 4e rue	212	LECELLEUR Lise (F) 722 3e rue
151	FERLOTTE Réginald (M) 609 4e rue	213	LEBLANC Gérald (M) 727 3e rue
152	FERLOTTE Loretta (F) 609 4e rue	214	LEBLANC Flore-Aimée (F) 727 3e rue
153	FERLOTTE Peggye (F) 609 4e rue	215	LEBLANC Maryse (F) 727 3e rue
154	FERLOTTE Cindy (F) 609 4e rue	216	LEBREUX Albert (M) 719 3e rue
155	FERLOTTE Ross (M) 609 4e rue	217	LEBREUX Lise (F) 719 3e rue
156	FOURNIER Christine (F) 617 3e rue	218	LEVESQUE Carole (F) 606 3e rue
157	GAGNON Richard (M) 611 2e rue	219	LEVESQUE Jacqueline (F) 606 3e rue
158	GAGNON Chantal (F) 611 2e rue	220	LEVESQUE Pierre (M) 606 3e rue
159	GRENIER Edgard (M) 540 Ave D	221	LAFLAMME Percivier (M) 734 4e rue
160	GRENIER Gilberte (F) 540 Ave D	222	LECLERC Suzanne (F) 610 3e rue
161	GRENIER François (M) 521 Ave D	223	LALIBERTE Steeve (M) 721 4e rue
162	GRENIER Lola (F) 521 Ave D	224	LALIBERTE Donna (F) 721 4e rue
163	GAGNE Gérald (M) 636 3e rue	225	LAPOINTE Maurice (M) 625 4e rue
164	GAGNE Aline (F) 636 3e rue	226	LAPOINTE Noella (F) 625 4e rue
165	GAGNE Normand (M) 636 3e rue	227	LELIEVRE Roger (M) 608 4e rue
166	GAGNE Noel (M) 638 3e rue	228	LELIEVRE Carmen (F) 608 4e rue
167	GAGNE Jeannette (F) 638 3e rue	229	LEMIEUX Marc (M) 707 3e rue
168	GASSE Michel (M) 716 3e rue	230	LECLERC Anne (F) 615 2e rue
169	GASSE Céline (F) 716 3e rue	231	LUCE Armand (M) 628 4e rue
170	GASSE Arsène (M) 721(A) 3e rue	232	MAJOR Patrick (M) 517 Ave D
171	GASSE Madeleine (F) 721(A) 3e rue	233	MAJOR Marie-Jeanne (F) 517 Ave D
172	GASSE Nelson (M) 721(A) 3e rue	234	MAJOR Marielle (F) 517 Ave D
173	GASSE Sylvie (F) 721(A) 3e rue	235	MINVILLE Kathleen (F) 617 3e rue
174	GRENNAN Donald (M) 537 Ave E	236	MINVILLE Valère (M) 610 3e rue
175	GRENNAN Rolande (F) 537 Ave E	237	MERCIER Gilles (M) 608 3e rue
176	GRENNAN Steeve (M) 537 Ave E	238	MERCIER Linda (F) 608 3e rue
177	GRENIER Oscar (M) 624 4e rue	239	McBREATY Berta (F) 740 4e rue
178	GRENIER Yvette (F) 624 4e rue	240	MARTIN Bertrand (M) 636 4e rue
179	GRENIER André (M) 624 4e rue	241	MARTIN Pierrette (F) 636 4e rue
180	GAGNE Yvonne (F) 715 3e rue	242	MARTIN Nelson (M) 636 4e rue
181	GAGNE Louis-Paul (M) 715 3e rue	243	MARTIN Lyne (F) 636 4e rue
182	GIRARD Robert (M) 703 4e rue	244	MARTIN Dave (M) 636 4e rue
183	GIRARD Gemma (F) 703 4e rue	245	MAJOR Omer (M) 717 4e rue

RURAL/RURALE		electoral district/circonscription	URBAN/URBAINE	
N° 4	page N° 2 of/de 3	Gaspé	N°	page N° of/de
polling division section de vote		certified signature(s)-enumerator(s) / certifié signature(s)-recenseur(s)		polling division section de vote

163015

F 303 PRELIMINARY LIST OF ELECTORS

ELECTIONS CANADA

LISTE PRÉLIMINAIRE DES ÉLECTEURS

8.5M-7-79

This list of qualified electors for the polling division number as set out below was prepared for use at the pending federal election from information obtained at the enumeration and has been certified by the signature(s) below as to completeness and correctness so far as is possible.

La présente constitue la liste des électeurs de la section de vote dont le numéro apparaît plus bas préparée en vue de l'élection fédérale en cours d'après les renseignements recueillis lors du recensement. Le(s) recenseur(s) y a(ont) apposé sa(leur) signature, affirmant que cette liste est aussi complète et exacte que possible.

Murdochville GOE 1WO

N°	
246	OUELLET Gilles (M) 626 3e rue
247	OUELLET Colette (F) 626 3e rue
248	OUELLET Denis (M) 712 3e rue
249	POIRIER Jacques (M) 617 3e rue
250	PARENT Marina (F) 710 3e rue
251	PARKER Ernest (M) 725 3e rue
252	PARKER Thérèse (F) 725 3e rue
253	PARKER Guylaine (F) 725 3e rue
254	PRESCOTT Gilles (M) 713 2e rue
255	POIRIER Colette (F) 712 4e rue
256	POIRIER Pierre (M) 712 4e rue
257	PELLETIER Yvon (M) 623 4e rue
258	PELLETIER Yvon (F) 623 4e rue
259	PELLETIER Gérard (M) 623 4e rue
260	PELLETIER Manon (F) 623 4e rue
261	PARISE Reno (M) 705 3e rue
262	BERUBE Francine (F) 705 3e rue
263	PELLETIER Charles (M) 641 3e rue
264	PELLETIER Roseline (F) 641 3e rue
265	PARISE Hermel (M) 640 4e rue
266	POIRIER Anna (F) 640 4e rue
267	PARISE Micheline (F) 640 4e rue
268	POIRIER Jacques (M) 617 3e rue (6)
269	ROBINSON Reno (M) 627 2e rue
270	ROBINSON Manon (F) 627 2e rue
271	ROBIDOUX Rodolphe (M) 528 ave D
272	ROBIDOUX Jacqueline (F) 528 ave D
273	ROBIDOUX Marc (M) 528 ave D
274	ROBIDOUX Aurélia (F) 530 ave D
275	ROY Francis(M) 720 3e rue
276	ROY Suzon (F) 720 3e rue
277	ROY Christian (M) 700 4e rue
278	ROY Lise (F) 700 4e rue
279	ROUSSY Ludovic (M) 611 4e rue
280	ROUSSY Délisca (F) 611 4e rue
281	ROBERTS Alfred (M) 527 ave D
282	ROBERTS Alfred (F) 527 ave D
283	SIMARD Gilles (M) 637 2e rue
284	SIMARD Lisette (F) 637 2e rue
285	ST-PIERRE René (M) 525 ave D
286	ST-PIERRE Johanne (F) 525 ave D
287	SMITH Roger (M) 731(A) 3e rue
288	SMITH Ester (F) 731 (A) 3e rue
289	ST-PIERRE André-Gilles (M) 721 2e rue
290	ST_PIERRE Suzanne (F) 721 2e rue
291	SCOTT Eric (M) 632 4e rue
292	SCOTT Marjorie (F) 632 4e rue
293	SCOTT Gerry (M) 632 4e rue
294	SCOTT Lynn (F) 632 4e rue
295	SYNNOTT Roland (M) 613 4e rue
296	SYNNOTT Laurette (F) 613 4e rue
297	SMITH Jean-Claude (M) 629 3e rue
298	SMITH Marie-Rose (F) 629 3e rue
299	SMITH Julie (F) 629 3e rue
300	SHAW Linda (F) 733 3e rue
301	SYNNETT Lise (F) 523 ave D
302	SYNNOTT Lisanne (F) 714 3e rue
303	ST-ONGE Marcelin (M) 704 4e rue
304	ST-ONGE Marcelin (F) 704 4e rue
305	SAVARD Sylvie (F) 733 2e rue
306	STONE Gaston (M) 520 ave D
307	STONE France (F) 520 ave D

N°	
308	SYLVAIN Denis (M) 617 3e rue (3)
309	TREMBLAY Christian (M) 701 4e rue
310	WHALEN Laurent (M) 725 2e rue
311	WHALEN Jeanne (F) 725 2e rue
312	YOUNG Ernest (M) 615 3e rue
313	YOUNG Yvette (F) 615 3e rue
314	YOUNG Denis (M) 615 3e rue

RURAL/RURALE

N° 4 polling division / section de vote

page N° 3 of/de 3

electoral district/circonscription: Gaspé

certified / certifié: signature(s)-enumerator(s) / signature(s)-recenseur(s)

URBAN/URBAINE

N° page N° of/de

polling division / section de vote

163016

F 303 **PRELIMINARY LIST OF ELECTORS**

85M-7-79

ELECTIONS CANADA

LISTE PRÉLIMINAIRE DES ÉLECTEURS

This list of qualified electors for the polling division number as set out below was prepared for use at the pending federal election from information obtained at the enumeration and has been certified by the signature(s) below as to completeness and correctness so far as is possible.

La présente constitue la liste des électeurs de la section de vote dont le numéro apparaît plus bas préparée en vue de l'élection fédérale en cours d'après les renseignements recueillis lors du recensement. Le(s) recenseur(s) y a(ont) apposé sa(leur) signature, affirmant que cette liste est aussi complète et exacte que possible.

N°		N°	
1	Audet, Médora (F) 600, rue des Cèdres Murdochville GOE 1WO	32	Cotton, André (M) 635 rue des Pins Murdochville GOE 1WO
2	Aubut, Camee (F) 615, 1er rue Murdochville GOE 1WO	33	Couture, Ildège (M) 486 Avenue "D" Murdochville GOE 1WO
3	Adams, Keith (M) 700, rue de Lamontagne Murdochville GOE 1WO	34	Couture, Olivette (F) 486 Avenue "D" Murdochville GOE 1WO
4	Adams, Diane (F) 700, rue de Lamontagne Murdochville GOE 1WO	35	Cyr, Rachelle (F) 711 rue de Lamontagne Murdochville GOE 1WO
5	Arbour, Fernand (M) 481 Avenue "D" Murdochville GOE 1WO	36	Chrétien, Gilles (M) 638 1er rue Murdochville GOE 1WO
6	Arbour, Diane (F) 481 Avenue "D" Murdochville GOE 1WO	37	Chouinard, Polydore (M) 623 rue des Pins Murdochville GOE 1WO
7	Borodin, Eugenia (F) 611, des Cèdres Murdochville GOE 1WO	38	Chouinard, Albertine (F) 623 rue des Pins Murdochville GOE 1WO
8	Boulianne, Roland (M) 619 1er rue Murdochville GOE 1WO	39	Chouinard, Gilbert (M) 623 rue des Pins Murdochville GOE 1WO
9	Boudreau, Hervé (M) 622 2er rue Murdochville GOE 1WO	40	Chouinard, Alain (M) 623 rue des Pins Murdochville GOE 1WO
10	Boudreau, Thérèse (F) 622 2er rue Murdochville GOE 1WO	41	Coulombe, Jean-Pierre (M) 611 rue des Pins Murdochville GOE 1WO
11	Babin, Paul (M) 614, rue des Cèdres Murdochville GOE 1WO	42	Coulombe, Fernande (F) 611 rue des Pins Murdochville GOE 1WO
12	Babin, Laetitia (F) 614, rue des Cèdres Murdochville GOE 1WO	43	Carrier, Prestin (M) 617 rue des Cèdres Murdochville GOE 1WO
13	Babin, Patrice (M) 732 2er rue Murdochville GOE 1WO	44	Carrier, Desneiges (F) 617 rue des Cèdres Murdochville GOE 1WO
14	Babin, Yolande (F) 732 2er rue Murdochville GOE 1WO	45	Chouinard, Ovila (M) 635 1ere rue Murdochville GOE 1WO
15	Babin, Louise (F) 732 2er rue Murdochville GOE 1WO	46	Chouinard, Loraine (F)635 1ere rue Murdochville GOE 1WO
16	Boulay, Ginette (F) 513 Avenue "D" Murdochville GOE 1WO	47	Dufresne, Marie-Line (F) 616 2er rue Murdochville GOE 1WO
17	Boulay, Donald (M) 508 Avenue "D" Murdochville GOE 1WO	48	Dubois, André (M) 615 1ere rue Murdochville GOE 1WO
18	Brochu, Germain (M) 512 Avenue "D" Murdochville GOE 1WO	49	Deschênes, Alain (M) 708 2er rue Murdochville GOE 1WO
19	Brochu, Georgianne (F) 512 Avenue "D" Murdochville GOE 1WO	50	Deschênes, Paulette (F) 708 2er rue Murdochville GOE 1WO
20	Berthelot, Denise (F) 706 rue Lamontagne Murdochville GOE 1WO	51	Duguay, Bruno (M) 486 Avenue "D" Murdochville GOE 1WO
21	Boulay, Laurent (M) 628 2er rue Murdochville GOE 1WO	52	Doucet, René (M) 632 1ere rue Murdochville GOE 1WO
22	Boulay, Olivette (F) 628 2er rue Murdochville GOE 1WO	53	Doucet, Claire (F) 632 1ere rue Murdochville GOE 1WO
23	Cotton, Olivette (F) 635 rue des Pins Murdochville GOE 1WO	54	Doucet, Denis (M) 632 1ere rue Murdochville GOE 1WO
24	Cotton, Georges (M) 635 rue des Pins Murdochville GOE 1WO	55	Element, Huguette, (F) 627 1ere rue Murdochville GOE 1WO
25	Cotton, Luc (M) 635 rue des Pins Murdochville GOE 1WO	56	Fournier, Rock (M) 705 place de Lamontagne Murdochville GOE 1WO
26	Coté, Roland (M) 704 rue de Lamontagne Murdochville GOE 1WO	57	Fournier, Simone (F) 705 place Lamontagne Murdochville GOE 1WO
27	Coté, Nicole (F) 704 rue de Lamontagne Murdochville GOE 1WO	58	Fournier, Clermont (M) 705 place Lamontagne Murdochville GOE 1WO
28	Coté, Dave (M) 704 rue de Lamontagne Murdochville GOE 1WO	59	Fournier, Peter (M) 629 1ere rue Murdochville GOE 1WO
29	Cotton, Margot (F) 600 rue des Cèdres Murdochville GOE 1WO	60	Fournier, Winnie (F) 629 1ere rue Murdochville GOE 1WO
30	Chouinard, Yvan (M) 641 1ère rue Murdochville GOE 1WO	61	Ferlatte, Annette (F) 508 Avenue "D" Murdochville GOE 1WO
31	Caron, Lucille (F) 724 2er rue Murdochville GOE 1WO	62	Ferlatte, Thérèse (F) 508 Avenue "D" Murdochville GOE 1WO

RURAL/RURALE		electoral district/circonscription	URBAN/URBAINE	
N° 5	page N° 1 of/de 3	Gaspé	N°	page N° of/de
polling division section de vote		certified signature(s)-enumerator(s) / signature(s)-recenseur(s) certifié		polling division section de vote

F 303 **PRELIMINARY LIST OF ELECTORS**

8 5M-7-79

ELECTIONS CANADA

163017

LISTE PRÉLIMINAIRE DES ÉLECTEURS

This list of qualified electors for the polling division number as set out below was prepared for use at the pending federal election from information obtained at the enumeration and has been certified by the signature(s) below as to completeness and correctness so far as is possible.

La présente constitue la liste des électeurs de la section de vote dont le numéro apparaît plus bas préparée en vue de l'élection fédérale en cours d'après les renseignements recueillis lors du recensement. Le(s) recenseur(s) y a(ont) apposé sa(leur) signature, affirmant que cette liste est aussi complète et exacte que possible.

N°	
63	Ferlatte, Gilles (M) 508 Avenue "D" Murdochville GOE 1WO
64	Fortin, Roger (M) 626 rue des Cèdres Murdochville GOE 1WO
65	Fortin, Suzanne (F) 626 rue des Cèdres Murdochville GOE 1WO
66	Furlotte, Brian (M) 629 rue des Pins Murdochville GOE 1WO
67	Furlotte, Donna (F) 629 rue des Pins Murdochville GOE 1WO
68	Franche, Jacques (M) 489 Avenue "D" Murdochville GOE 1WO
69	Franche, Sylvie (F) 489 Avenue "D" Murdochville GOE 1WO
70	Gendron, Jacques (M) 706 rue de Lamontagne Murdochville GOE 1WO
71	Gauthier, Roger (M) 614 1ere rue Murdochville GOE 1WO
72	Gauthier, Monique (F) 614 1ere rue Murdochville GOE 1WO
73	Gauthier, Roberge (M) 608 1ere rue Murdochville GOE 1WO
74	Gauthier, Madeleine (F) 608 1ere rue Murdochville GOE 1WO
75	Gauthier, Annie-Claude(F) 608 1ere rue Murdochville GOE 1WO
76	Gasse, Marcel (M) 612 2er rue Murdochville GOE 1WO
77	Gasse, Jacinthe (F) 612 2er rue Murdochville GOE 1WO
78	Gagnon, Thérèse (F) 608 rue des Cedres Murdochville GOE 1WO
79	Gagnon, Gisèle (F) 600 rue des Cèdres Murdochville GOE 1WO
80	Gaumond, Lionel (M) 724 2er rue Murdochville GOE 1WO
81	Gaul, Yves (M) 513 Avenue "D" Murdochville GOE 1WO
82	Gaumond, René (M) 488 Avenue "D" Murdochville GOE 1WO
83	Gaumond, Marie Reine (F) 488 Avenue "D" Murdochville GOE 1WO
84	Huet, Marie-Luce (F) 605 rue des Pins Murdochville GOE 1WO
85	Hamon, Conrad (M) 486 Avenue "D" Murdochville GOE 1WO
86	Harrisson, Johnny (M) 620 1ere rue Murdochville GOE 1WO
87	Harrisson, France (F) 620 1ere rue Murdochville GOE 1WO
88	Harrisson, Joel (M) 620 1ere rue Murdochville GOE 1WO
89	Jalbert, Marc (M) 702 rue de Lamontagne Murdochville GOE 1WO
90	Jalbert, Suzanne (F) 702 rue de Lamontagne Murdochville GOE 1WO
91	Joseph, Adhémar (M) 620 rue des Cèdres Murdochville GOE 1WO
92	Joseph, Marie (F) 620 rue des Cedres Murdochville GOE 1WO
93	Leclerc, Noella (F) 605 rue des Pins Murdochville GOE 1WO
94	Leclerc, Normand (M) 605 rue des Pins Murdochville GOE 1WO
95	Lamarre, Gérald (M) 636 2er rue Murdochville GOE 1WO
96	Lamarre, Ernest (M) 638 2er rue Murdochville GOE 1WO
97	Lamarre, Géraldine (F) 638 2er rue Murdochville GOE 1WO
98	Lamarre, Jean-Pierre (M) 638 2er rue Murdochville GOE 1WO
99	Lamarre, Jean-Luc (M) 638 2er rue Murdochville GOE 1WO
100	Labbé, Charles (M) 616 2er rue Murdochville GOE 1WO
101	Lafontaine, Colette (F) 500 Avenue "D" Murdochville GOE 1WO
102	Leblanc, Jean-Marie (M) 486 Avenue "D" Murdochville GOE 1WO
103	Langlois, Lionel (M) 651 rue des Pins Murdochville GOE 1WO
104	Langlois, Bibianne (F) 651 rue des Pins Murdochville GOE 1WO
105	Langlois, Line (F) 638 1ere rue Murdochville GOE 1WO
106	Mercier, Guylaine (F) 601 rue des Pins Murdochville GOE 1WO
107	Mercier, Patrice (M) 620 2er rue Murdochville GOE 1WO
108	Mercier, Monette (F) 620 2er rue Murdochville GOE 1WO
109	Mainville, Emilia (F) 636 2er rue Murdochville GOE 1WO
110	Mercier, Denis (M) 638 rue des Cèdres Murdochville GOE 1WO
111	Mercier, Aline (F) 638 rue des Cèdres Murdochville GOE 1WO
112	Maloney, Lorraine (F) 600 rue des Cèdres Murdochville GOE 1WO
113	Major, Yvon (M) 613 1er rue Murdochville GOE 1WO
114	Major, Ginette (F) 613 1ere rue Murdochville GOE 1WO
115	Minville, Gaston (M) 712 2er rue Murdochville GOE 1WO
116	Minville, Céline (F) 712 2er rue Murdochville GOE 1WO
117	Marin, Julien (M) 500 Avenue "D" Murdochville GOE 1WO
118	Marin, Ghislain (M) 500 Avenue "D" Murdochville GOE 1WO
119	Marin, Alain (M) 500 Avenue "D" Murdochville GOE 1WO
120	Marin, José (F) 500 Avenue "D" Murdochville GOE 1WO
121	Marin, Yoland (M) 500 Avenue "D" Murdochville GOE 1WO
122	M inville, Jean-René (M) 712 2er rue Murdochville GOE 1WO
123	Ouellet, Francine (F) 641 1ere rue Murdochville GOE 1WO
124	Prevost, Diane (F) 601 rue des Pins Murdochville GOE 1WO

RURAL/RURALE		electoral district/circonscription	URBAN/URBAINE	
N° 5	page N° 2 of/de 3	Gaspé	N°	page N° of/de
polling division section de vote		certified/certifié signature(s)-enumerator(s) / signature(s)-recenseur(s)		polling division section de vote

F 303 **PRELIMINARY LIST OF ELECTORS**

85M-7-79

ELECTIONS CANADA

163018

LISTE PRÉLIMINAIRE DES ÉLECTEURS

This list of qualified electors for the polling division number as set out below was prepared for use at the pending federal election from information obtained at the enumeration and has been certified by the signature(s) below as to completeness and correctness so far as is possible.

La présente constitue la liste des électeurs de la section de vote dont le numéro apparaît plus bas préparée en vue de l'élection fédérale en cours d'après les renseignements recueillis lors du recensement. Le(s) recenseur(s) y a(ont) apposé sa(leur) signature, affirmant que cette liste est aussi complète et exacte que possible.

N°		N°	
125	Pelletier, Gisèle (F) 720 2er rue Murdochville GOE 1WO	156	Thibault, Ghislaine (F) 486 Avenue "D" Murdochville GOE 1WO
126	Perry, Germaine (F) 511 Avenue "D" Murdochville GOE 1WO	157	Thibault, Caroline (F) 486 Avenue "D" Murdochville GOE 1WO
127	Poirier, Réjean (M) 632 2er rue Murdochville GOE 1WO	158	Thibault, Réal (M) 711 rue de Lamontagne Murdochville GOE 1WO
128	Poirier, Cécile (F) 632 2er rue Murdochville GOE 1WO	159	Vasseneff, Nadejda (F) 611 rue des Cèdres Murdochville GOE 1WO
129	Pelletier, Gérald (M) 486 Avenue "D" Murdochville GOE 1WO	160	Vicaire, Jean-Claude (M) 643 1ere rue Murdochville GOE 1WO
130	Quirion, Edward (M) 509 Avenue "D" Murdochville GOE 1WO	161	Vicaire, Imelda (F) 643 1ere rue Murdochville GOE 1WO
131	Quirion, Johanne (F) 509 Avenue "D" Murdochville GOE 1WO	162	Vicaire, Guy (M) 643 1ere rue Murdochville GOE 1WO
132	Rehel, Kathleen (F) 629 rue des Cèdres Murdochville GOE 1WO	163	Vallée, Raoul (M) 639 1ere rue Murdochville GOE 1WO
133	Rehel, Howard (M) 629 rue des Cèdres Murdochville GOE 1WO	164	Vallée, Annette (F) 639 1ere rue Murdochville GOE 1WO
134	Rehel, Marilyn (F) 629 rue des Cèdres Murdochville GOE 1WO	165	Vallée, Robert (M) 639 1ere rue Murdochville GOE 1WO
135	Roberts, Manford (M) 633 1ere rue Murdochville GOE 1WO		
136	Roberts, Wanda (F) 633 1ere rue Murdochville GOE 1WO		
137	Roy, Marcel (M) 486 Avenue "D" Murdochville GOE 1WO		
138	Savidant, Wayne (M) 624 2er rue Murdochville GOE 1WO		
139	Savidant, Gail (F) 624 2er rue Murdochville GOE 1WO		
140	Savard, Jean-Claude (M) 608 rue des Cèdres Murdochville GOE 1WO		
141	Soucy, Claude (M) 716 2er rue Murdochville GOE 1WO		
142	Soucy, Roberte (F) 716 2er rue Murdochville GOE 1WO		
143	Stone, Eric (M) 720 2er rue Murdochville GOE 1WO		
144	Stone, Philippe (M) 720 2er rue Murdochville GOE 1WO		
145	St-Pierre Bertrand (M) 728 2er rue Murdochville GOE 1WO		
146	St-Pierre, Monique (F) 728 2er rue Murdochville GOE 1WO		
147	St-Pierre, Richard (M) 728 2er rue Murdochville GOE 1WO		
148	St-Pierre, Manon (F) 728 2er rue Murdochville GOE 1WO		
149	Trudel, Lucien (M) 632 rue des Cèdres Murdochville GOE 1WO		
150	Trudel, Pierrette, (F) 632 rue des Cèdres Murdochville GOE 1WO		
151	Tennier, Clément (M) 714 place de Lamontagne Murdochville GOE 1WO		
152	Tennier, Carole (F) 714 place de lamontagne Murdochville GOE 1WO		
153	Tennier, Jean-Claude (M) 714 place Lamontagne Murdochville GOE 1WO		
154	Tremblay, Alain (M) 627 1ere rue Murdochville GOE 1WO		
155	Thibault, Wilfrid (M) 486 Avenue "D" Murdochville GOE 1WO		

RURAL/RURALE	electoral district/circonscription	URBAN/URBAINE
N° 5 page N° 3 of/de 3	Gaspé	N° page N° of/de
polling division section de vote	certified certifié signature(s)-enumerator(s) / signature(s)-recenseur(s)	polling division section de vote

163019

F 303 — 85M-7-79

PRELIMINARY LIST OF ELECTORS

ELECTIONS CANADA

LISTE PRÉLIMINAIRE DES ÉLECTEURS

This list of qualified electors for the polling division number as set out below was prepared for use at the pending federal election from information obtained at the enumeration and has been certified by the signature(s) below as to completeness and correctness so far as is possible.

La présente constitue la liste des électeurs de la section de vote dont le numéro apparaît plus bas préparée en vue de l'élection fédérale en cours d'après les renseignements recueillis lors du recensement. Le(s) recenseur(s) y a(ont) apposé sa(leur) signature, affirmant que cette liste est aussi complète et exacte que possible.

N°		N°	
1	AUCLAIR, Claude (M) 604 des Bouleaux MURDOCHVILLE GOE IWO	17	BERNATCHEZ, Jean-Yves (M) 392 av. C MURDOCHVILLE GOE IWO
2	AUCLAIR, Marthe (F) 604 des Bouleaux MURDOCHVILLE GOE IWO	18	BERNATCHEZ, Ginette (F) 392 av. C MURDOCHVILLE GOE IWO
3	AUCLAIR, Guy (M) 604 des Bouleaux MURDOCHVILLE GOE IWO	19	CASTILLOUX, Gaétan (M) 602 des Pins MURDOCHVILLE GOE IWO
4	AUCLAIR, Gratien (M) 388 av. D MURDOCHVILLE GOE IWO	20	CHOUINARD, Yvon (M) 622 des Bouleaux MURDOCHVILLE GOE IWO
5	BABIN, Jean-Guy (M) 608 des Pins MURDOCHVILLE GOE IWO	21	CHOUINARD, Gilberte (F) 622 des Bouleaux MURDOCHVILLE GOE IWO
6	BABIN, Pierrette (F) 608, des Pins MURDOCHVILLE GOE IWO	22	CHOUINARD, Mario (M) 622 des Bouleaux MURDOCHVILLE GOE IWO
7	BERTHELOT, Linda (F) 602 des Pins MURDOCHVILLE GOE IWO	23	CHOUINARD, Luc (M) 622 des Bouleaux MURDOCHVILLE GOE IWO
8	BLANCHETTE, Alfred (M) 399 av. D MURDOCHVILLE GOE IWO	24	COULOMBE, Paul-Armand (M) 614 des Bouleaux MURDOCHVILLE GOE IWO
9	BLANCHETTE, Pierre (M) 399 av. D MURDOCHVILLE GOE IWO	25	COULOMBE, Nathalie (F) 614 des Bouleaux MURDOCHVILLE GOE IWO
10	BLANCHETTE, Françoise (F) 399 av. D MURDOCHVILLE GOE IWO	26	COULOMBE, Lorette (F) 614 des Bouleaux MURDOCHVILLE GOE IWO
11	BERTHELOT, Renaud (M) 387 av. D MURDOCHVILLE GOE IWO	27	COTE, Renault (M) 602 des Bouleaux MURDOCHVILLE GOE IWO
12	BERTHELOT, Renée (F) 387 av. D MURDOCHVILLE GOE IWO	28	COTE, Arlette (F) 602 des Bouleaux MURDOCHVILLE GOE IWO
13	BLANCHETTE, Diane (F) 421 av. D MURDOCHVILLE GOE IWO	29	CORMIER, Graziella (F) 396 av. D MURDOCHVILLE GOE IWO
14	BLANCHETTE, Jean-Noël (M) 380, av. D MURDOCHVILLE GOE IWO	30	CORMIER, Jean-Claude (M) 396 av. D MURDOCHVILLE GOE IWO
15	BLANCHETTE, Babin, Marcelle (F) 380 av. D MURDOCHVILLE GOE IWO	31	CASTILLOUX, Claude (M) 378 av. D MURDOCHVILLE GOE IWO
16	BERNATCHEZ, Vianney (M) 700 des Trembles MURDOCHVILLE GOE IWO	32	CASTILLOUX, Denise (F) 378 av. D MURDOCHVILLE GOE IWO

RURAL/RURALE

N° 06 — page N° 1 of/de 4

polling division / section de vote

electoral district/circonscription: GASPE

certified / certifié

signature(s)-enumerator(s) / signature(s)-recenseur(s): Reynolde Berthelot

URBAN/URBAINE

N° — page N° — of/de

polling division / section de vote

163020

F 303 **PRELIMINARY LIST OF ELECTORS**

8 5M 7 79

ELECTIONS CANADA

LISTE PRÉLIMINAIRE DES ÉLECTEURS

This list of qualified electors for the polling division number as set out below was prepared for use at the pending federal election from information obtained at the enumeration and has been certified by the signature(s) below as to completeness and correctness so far as is possible.

La présente constitue la liste des électeurs de la section de vote dont le numéro apparaît plus bas préparée en vue de l'élection fédérale en cours d'après les renseignements recueillis lors du recensement. Le(s) recenseur(s) y a(ont) apposé sa(leur) signature, affirmant que cette liste est aussi complète et exacte que possible.

N°		N°	
33	CASTILLOUX, Daniel (M) 378 av. D MURDOCHVILLE GOE IWO	49	FRANCIS, Thérèse (F) 602 des Pins MURDOCHVILLE GOE IWO
34	CYR, Yvon (M) 624 des Pins MURDOCHVILLE GOE IWO	50	FRANCIS, Adélard (M) 602 des Pins MURDOCHVILLE GOE IWO
35	CYR, Judith (F) 624 des Pins MURDOCHVILLE GOE IWO	51	FONTAINE, Christian (M) 608 des Bouleaux MURDOCHVILLE GOE IWO
36	CYR, Andrée (F) 624 des Pins MURDOCHVILLE GOE IWO	52	FOURNIER, Jean-Pierre (M) 607 des Bouleaux MURDOCHVILLE GOE IWO
37	CHOUINARD, Rénald (M) 612 des Bouleaux MURDOCHVILLE GOE IWO	53	FOURNIER, Marjorie (F) 607 des Bouleaux MURDOCHVILLE GOE IWO
38	CHOUINARD, Yolande (F) 612 des Bouleaux MURDOCHVILLE GOE IWO	54	FOURNIER, Marc (M) 607 des Bouleaux MURDOCHVILLE GOE IWO
39	DUBE, Benoît (M) 620 des Bouleaux MURDOCHVILEE GOE IWO	55	FOURNIER, Paul-Rock (M) 390 av. D MURDOCHVILLE GOE IWO
40	DIONNE, Gérard (M) 375 av. D MURDOCHVILLE GOE IWO	56	FRENETTE, Jean-Louis (M) 704 des Trembles MURDOCHVILLE GOE IWO
41	DANN, Lionel (M) 706 des Trembles MURDOCHVILLE GOE IWO	57	FOURNIER, Paul-Rock (M) 390 av. D MURDOCHVILLE GOE IWO
42	DANN, Shirley (F) 706 des Trembles MURDOCHVILLE GOE IWO	58	FOURNIER, Aliette (F) 390 av. D MURDOCHVILLE GOE IWO
43	EMOND, Germain (M) 461 av. D MURDOCHVILLE GOE IWO	59	GLEETON, Rodrigue (M) 606 des Bouleaux MURDOCHVILLE GOE IWO
44	EMOND, Ginette (F) 461 av. D MURDOCHVILLE GOE IWO	60	GASSE, Adélard (M) 382 av. D MURDOCHVILLE GOE IWO
45	EMOND, Judes (M) 461 av. D MURDOCHVILLE GOE IWO	61	GASSE, Marthe (F) 382 av. D MURDOCHVILLE GOE IWO
46	EDEN, Hart (M) 389 av. D MURDOCHVILLE GOE IWO	62	gasse, Josée (F) 382 av. D MURDOCHVILLE GOE IWO
47	EDEN, Hélène (F) 389 av. D MURDOCHVILLE GOE IWO	63	GASSE, Laurent (M) 382 av. D MURDOCHVILLE GOE IWO
48	FRANCIS, Bertha (F) 602 des Pins MURDOCHVILLE GOE IWO	64	HUET, Jean-Marc (M) 614 des Pins MURDOCHVILLE GOE IWO

RURAL/RURALE		electoral district/circonscription	URBAN/URBAINE	
N°	page	GASPE	N°	page
06	N° 2 of/de 4	certified / certifié		N° of/de
polling division / section de vote		signature(s)-enumerator(s) / signature(s)-recenseur(s)	polling division / section de vote	

F 303 **PRELIMINARY LIST OF ELECTORS**

85M 7 79

ELECTIONS CANADA

163021

LISTE PRÉLIMINAIRE DES ÉLECTEURS

This list of qualified electors for the polling division number as set out below was prepared for use at the pending federal election from information obtained at the enumeration and has been certified by the signature(s) below as to completeness and correctness so far as is possible

La présente constitue la liste des électeurs de la section de vote dont le numéro apparaît plus bas préparée en vue de l'élection fédérale en cours d'après les renseignements recueillis lors du recensement. Le(s) recenseur(s) y a(ont) apposé sa(leur) signature, affirmant que cette liste est aussi complète et exacte que possible

N°			N°		
65	HUET, Lorette (F) 614 des Pins MURDOCHVILLE	GOE IWO	81	LEPAGE, Louis-André (M) 375 av. D MURDOCHVILLE	GOE IWO
66	HUET, Jean-Claude (M) 614 des Pins MURDOCHVILLE	GOE IWO	82	LEPAGE, Lynda (F) 375 av. D MURDOCHVILLE	GOE IWO
67	JEAN, Colombe (F) 608 des Bouleaux MURDOCHVILLE	GOE IWO	83	LECLERC, Pauline (F) 388 av. D MURDOCHVILLE	GOE IWO
68	LEBOUTHILLIER, Ovide (M) 708 des Trembles MURDOCHVILLE	GOE IWO	84	LAVOIE, Cyrille (M) 390 av. C MURDOCHVILLE	GOE IWO
69	LEBOUTHILLIER, Armande (F) 708 des Trembles MURDOCHVILLE	GOE IWO	85	LAVOIE, Denise (F) 390 av. C MURDOCHVILLE	GOE IWO
70	LEBOUTHILLIER, Lison (F) 708 des Trembles MURDOCHVILLE	GOE IWO	86	LAVOIE, Jacques (M) 390 av. C MURDOCHVILLE	GOE IWO
71	LAPIERRE, Alain (M) 601 des Bouleaux MURDOCHVILLE	GOE IWO	87	NAPERT, Monique (F) 704 des Trembles MURDOCHVILLE	GOE IWO
72	LEVESQUE, Jimmy (M) 471 av. D MURDOCHVILLE	GOE IWO	88	O'CONNOR, Albine (F) 606 des Bouleaux MURDOCHVILLE	GOE IWO
73	LEVESQUE, Maryn-Ann (F) 471 av. D MURDOCHVILLE	GOE IWO	89	OUELLET, Fernande (F) 700 des Trembles MURDOCHVILLE	GOE IWO
74	LEVESQUE, Lison (F) 471 av. D MURDOCHVILLE	GOE IWO	90	PORLIER, Mathieu (M) 601 des Bouleaux MURDOCHVILLE	GOE IWO
75	LANDRY, Maurice (M) 441 av. D MURDOCHVILLE	GOE IWO	91	PELLETIER, Real (M) 377 av. D MURDOCHVILLE	GOE IWO
76	LANDRY, Carmen (F) 441 av. D MURDOCHVILLE	GOE IWO	92	PELLETIER, Marie-Paule (F) 377 av. D MURDOCHVILLE	GOE IWO
77	LEFEVRE, Jean (M) 379 av. D MURDOCHVILLE	GOE IWO	93	PITRE, Gertrude (F) 624 des Pins MURDOCHVILLE	GOE IWO
78	LEFEVRE, Bernard, Luce (F) 379 av. D MURDOCHVILLE	GOE IWO	94	POIRIER, Alain (M) 421 Av. D MURDOCHVILLE	GOE IWO
79	LEPAGE, Gaétan (M) 375 av. D MURDOCHVILLE	GOE IWO	95	RICHARD, Jacques (M) 394 av. D MURDOCHVILLE	GOE IWO
80	LEPAGE, Jeannine (F) 375 av. D MURDOCHVILLE	GOE IWO	96	RICHARD, Lise (F) 394 av. D MURDOCHVILLE	GOE IWO

RURAL/RURALE			electoral district/circonscription	URBAN/URBAINE	
N°	page		GASPE	N°	page
06	N° 3	of/de 4	certified / certifié signature(s)-enumerator(s) / signature(s)-recenseur(s)		N° of/de
polling division / section de vote				polling division / section de vote	

163022

F 303 **PRELIMINARY LIST OF ELECTORS**

ELECTIONS CANADA

LISTE PRÉLIMINAIRE DES ÉLECTEURS

B 5M 7 79

This list of qualified electors for the polling division number as set out below was prepared for use at the pending federal election from information obtained at the enumeration and has been certified by the signature(s) below as to completeness and correctness so far as is possible

La présente constitue la liste des électeurs de la section de vote dont le numéro apparaît plus bas préparée en vue de l'élection fédérale en cours d'après les renseignements recueillis lors du recensement. Le(s) recenseur(s) y a(ont) apposé sa(leur) signature, affirmant que cette liste est aussi complète et exacte que possible.

N°		
97	ROBINSON, Marcel (M) 392 av. D MURDOCHVILLE	GOE IWO
98	ROBINSON, Madge (F) 392 av. D MURDOCHVILLE	GOE IWO
99	STE-Croix, Ho ard (M) 626 des Pins MURDOCHVILLE	GOE IWO
100	STE-CROIX, Thelma (F) 626 des Pins MURDOCHVILLE	GOE IWO
101	ST-LAURENT, Camille (M) 600 des Pins MURDOCHVILLE	GOE IWO
102	SIMARD, Réjean (M) 400 av. D MURDOCHVILLE	GOE IWO
103	SIMARD, Gertrude (F) 400 av. D MURDOCVHILLE	GOE IWO
104	SYNNETT, René (M) 393 av. D MURDOCHVILLE	GOE IWO
105	SYNNETT, Suzanne (F) 393 av. D MURDOCHVILLE	GOE IWO
106	SIMARD, Robert (M) 398 av. D MURDOCHVILLE	GOE IWO
107	SIMARD, Ginette (F) 398 av. D MURDOCHVILLE	GOE IWO
108	SOUCY, Jean-Baptiste (M) 388 av. C MURDOCHVILLE	GOE IWO
109	SOUCY, Micheline (F) 388 av. C MURDOCHVILLE	GOE IWO
110	SAMSON, Véronique (D) 605 des Bouleaux MURDOCHVILLE	GOE IWO
111	TETREAULT, Johanne (F) 620 des Bouleaux MURDOCHVILLE	GOE IWO
112	TAPP, Alfred (M) 605 des Bouleaux MURDOCHVILLE	GOE IWO
113	TAPP, Johanne (F) 605 des Bouleaux MURDOCHVILLE	GOE IWO
114	TAPP, Harold (M) 605 des Bouleaux MURDOCHVILLE	GOE IWO
115	TAPP, Danielle (F) 402, av. D MURDOCHVILLE	GOE IWO
116	TAPP, Arthur (M) 402 av. D MURDOCHVILLE	GOE IWO
117	THIBEAULT, Léonard (M) 702 des Trembles MURDOCHVILLE	GOE IWO
118	THIBEAULT, Nicole (F) 702 des Trembles MURDOCHVILLE	GOE IWO
119	TRACHY, Joan (F) 600 des Pins MURDOCHVILLE	GOE IWO

RURAL/RURALE			electoral district/circonscription	URBAN/URBAINE		
N°	page		GASPE	N°	page	
06	N° 4	of/de 4	certified / certifié — signature(s)-enumerator(s) / signature(s)-recenseur(s)		N°	of/de
polling division / section de vote			Lynda Berthelot	polling division / section de vote		

163023

F 303 PRELIMINARY LIST OF ELECTORS

ELECTIONS CANADA

LISTE PRÉLIMINAIRE DES ÉLECTEURS

85M-7-79

This list of qualified electors for the polling division number as set out below was prepared for use at the pending federal election from information obtained at the enumeration and has been certified by the signature(s) below as to completeness and correctness so far as is possible.

La présente constitue la liste des électeurs de la section de vote dont le numéro apparaît plus bas préparée en vue de l'élection fédérale en cours d'après les renseignements recueillis lors du recensement. Le(s) recenseur(s) y a(ont) apposé sa(leur) signature, affirmant que cette liste est aussi complète et exacte que possible.

N°		N°	
1	Arbour, Marius (M) 429 P.R. G0E1W0	63	Diotte, Gérald (M) 311 P.R. G0C1W0
2	Arbour, Louise (F) 429 P.R. "	64	Diotte, Raymonde (F) 311 P.R. "
3	Béland, Roger (M) 421 P.R. "	65	Déchamplain, Andrée (F) 324 P.R. "
4	Béland, Renée (F) 421 P.R. "	66	Déchamplain, Yvon (M) 324 P.R. "
5	Bernatchez, Mario (M) 427 P.R. "	67	Dion, Martine (F) 330 P.R. "
6	Bérubé, Pierre (M) 425 P.R. "	68	Fournier, Guy (M) 414 P.R. "
7	Bérubé, Lucette (F) 425 P.R. "	69	Fortin, Luc (M) 216P.R. "
8	Béland, Paul (M) 423 P.R. "	70	Fortin, Maria (F) 216 P.R. "
9	Béland, Dominique (F) 423 P.R. "	71	Fournier, Alain (M) 366 P.R."
10	Barriault, Eugène (M) 410 P.R. "	72	Gagné, Laurent (M) 422 P.R. "
11	Barriault, Lyse (F) 410 P.R. "	73	Gagné, Madone (F) 422 P.R. "
12	Blondin, William (M) 405 P.R. "	74	Gauthier, Rock (M) 424 P.R. "
13	Blondin, Roy (M) 405 P.R. "	75	Gauthier, Bébianne (F) 424 P.R. "
14	Blondin, Albert (M) 405 P.R. "	76	Gauthier, Serge (M) 424 P.R. "
15	Blondin, Johan (F) 405 P.R. "	77	Gagnon, Claude (M) 200 P.R. "
16	Becquet, E. Belle (F) 233 P.R. "	78	Gagnon, Johan (F) 200 P.R. "
17	Bouillon, Claude (M) 231 P.R. "	79	Gauthier, Mario (M) 218 P.R. "
18	Bouillon, Armande (F) 231 P.R. "	80	Gagnon, Raymond (M) 226 P.R. "
19	Babin, Réal (M) 212 P.R. "	81	Gagnon, Lise (F) 226 P.R. "
20	Babin, Lily (F) 212 P.R. "	82	Gleeton, Bob (M) 333 P.R. "
21	Barrette, Jean-Yves (M) 331 P.R. "	83	Gleeton, Claire (F) 333 P.R. "
22	Barrette, Lucille (F) 331 P.R. "	84	Gagnon, Martine (F) 342A P.R. "
23	Brilland, Richard (M) 305 P.R. "	85	Gauthier, Micheline (F) 366 P.R."
24	Brilland, Emiline (F) 305 P.R. "	86	Huet, Arristide (M) 237 P.R."
25	Baird, Alexander (M) 348 P.R. "	87	Huet, Guylaine (F) 237 P.R. "
26	Baird, Ruth (F) 348 P.R. "	88	Huet, Jean (M) 237 P.R. "
27	Bond, Eddy (M) R198 "	89	Harvey, Noël (M) 328 P.R. "
28	Bond, Alberta (F) R198 "	90	Harvey, Thérèse (F) 328 P.R."
29	Bond, Marriette (F) R198 "	91	Harvey, Gilles (M) 328 P.R. "
30	Cyr, Denise (F) 401 P.R. "	92	Harvey, Joseph (M) 328 P.R. "
31	Cyr, Lyne (F) 407 P.R. "	93	Heppell Réjeanne (F) 332 P.R. "
32	Clavet, Jean-Charles (M) 409 P.R."	94	Heppell, Gaëtan (M) 332 P.R."
33	Coulombe, Alain (M) 415 P.R. "	95	Joncas, Jean-Luc (M) 428 P.R."
34	Coulombe, Céline(F) 415 P.R. "	96	Joncas, Diane (F) 428 P.R. "
35	Côté, Gilles (M) 417 P.R. "	97	Joseph, Romain (M) 334 P.R. "
36	Côté D., Lise (F) 417 P.R. "	98	Joseph, Kathleen (F) 334 P.R. "
37	Clavet, Mirella (F) 420 P.R. "	99	Jean, Roméo (M) 320 P.R. "
38	Clavet, Micheline (F) 409 P.R. "	100	Gendron, Emérilda (F) 336 P.R. "
39	Clavet, Mario (M) 409 P.R. "	101	Gendron, Dany (F) 336 P.R. "
40	Clavet, Serge (M) 409 P.R. "	102	Gendron, Michel (M) 412 P.R."
41	Cyr, Martha (F) 232 P.R. "	103	Levesque, Régis (M) 401 P.R."
42	Cyr, Euclide (M) 232 P.R. "	104	Langlois, Francis (M) 407 P.R."
43	Cyr, Géraldine (F) 232 P.R. "	105	Levesque, Mona (F) 427 P.R. "
44	Chapados, Diogène (M) 206 P.R. "	106	Lapointe, Blandine (F) 414 P.R."
45	Chapados, Noëlla (F) 206 P.R. "	107	Lagacé, Christian (M) 324 P.R. "
46	Cloutier, Férréol (M) 210 P.R. "	108	Lagacé, Mona (F) 324 P.R. "
47	Cloutier, Estelle (F) 210 P.R. "	109	Lagedors, Jeanne (F) 239 P.R."
48	Cyr, Jean-Marc (M) 301 P.R. "	110	Lagedors, Florian (M) 239 P.R. "
49	Cyr, Georgette (F) 301 P.R. "	111	Lepage, Bernard (M) 206 P.R."
50	Cyr, Michel (M) 317 P.R. "	112	Lepage, Denise (F) 206 P.R. "
51	Cyr, Jocelyne (F) 317 P.R. "	113	Langlois, Pauline (F) 337 P.R. "
52	Chrétien, Ghislain (M) 310 P.R. "	114	Langlois, Rosario (M) 337 P.R. "
53	Chrétien, Yvette (F) 310 P.R. "	115	Létourneau, Yvon (M) 374 P.R. "
54	Castilloux, Jocelyne (F) 312 P.R. "	116	Létourneau, Micheline (F) 374 P.R. "
55	Castilloux, Alonzo (M) 312 P.R. "	117	Langelier, Claude (M) 344 P.R. "
56	Castilloux, Michelle (F) 312 P.R. "	118	Langelier, Maria (F) 344 P.R. "
57	Cyr, Suzanne (F) 323 P.R. "	119	Lebrasseur, Léonard (M) 319 P.R. "
58	Couture,Camille (M) 330 P.R. "	120	Lebrasseur, Ruth (F) 319 P.R. "
59	Dubé, Gervais (M) 411 P.R. "	121	Mercier, Paul-Emile (M) 916 P.R. "
60	Duguay, Jean-Yves (M) 413 P.R. "	122	Miklos, Szobo (M) 315 P.R. "
61	Duguay, Sylvie (F) 413 P.R. "	123	Moreau, Gervais (M) 342A P.R. "
62	Doiron, Dany (F) 218 P.R. "	124	Major, Réal (M) 352 P.R. "
		125	Major, Laurence (F) 352 P.R."

RURAL/RURALE	electoral district/circonscription	URBAN/URBAINE
N° 7	GASPÉ	N°
page N° 1 of/de 2		page N° of/de
polling division section de vote	certified signature(s)-enumerator(s) / signature(s)-recenseur(s) certifié	polling division section de vote
	Marie Lyne Blanchette	

163024

F 303 **PRELIMINARY LIST OF ELECTORS**

85M-7 79

ELECTIONS CANADA

LISTE PRÉLIMINAIRE DES ÉLECTEURS

This list of qualified electors for the polling division number as set out below was prepared for use at the pending federal election from information obtained at the enumeration and has been certified by the signature(s) below as to completeness and correctness so far as is possible.

La présente constitue la liste des électeurs de la section de vote dont le numéro apparaît plus bas préparée en vue de l'élection fédérale en cours d'après les renseignements recueillis lors du recensement. Le(s) recenseur(s) y a(ont) apposé sa(leur) signature, affirmant que cette liste est aussi complète et exacte que possible.

N°		N°
126	Ouellet, Lucien (M) 402 P.R. GOE1WO	
127	Ouellet, Gaby (F) 402 P.R. "	
128	Ouellet, Denis (M) 228 P.R. "	
129	Prescott, Lysette (F) 411 P.R. "	
130	Poirier, Anna (F) 235 P.R. "	
131	Poirier, Jean-Robert 235 P.R. "	
132	Poirier, Jean-Marie (M) 223 P.R. "	
133	Poirier, Monique (F) 223 P.R. "	
134	Poirier, Remi(M) 323 P.R. "	
135	Robinson, Jocelyn (M) 208 P.R. "	
136	Robinson, Ginette (F) 208 P.R. "	
137	Roy, François (M) 309 P.R. "	
138	Roy, Ruth (F) 309 P.R. "	
139	Rooney, Nora (F) 340 P.R. "	
140	Rehel, Yvon (M) 340 P.R. "	
141	Rooney, Welly (M) 340 P.R. "	
142	Ste-Croix, Victoria (F) 404 P.R. "	
143	Ste-Croix, Henri (M) 404 P.R. "	
144	Ste-Croix, Bernard (M) 404 P.R. "	
145	Ste-croix, André (M) 404 P.R. "	
146	Ste-croix, Lyne (F) 404 P.R. "	
147	Ste-Croix, Sylvain (M) 426 P.R. "	
148	Ste-Croix, Judiane (F) 426 P.R. "	
149	Soucy, Alain (M) 232 P.R. "	
150	Ste-Croix, Martin (M) 240 P.R. "	
151	Ste-Croix, Rolande (F) 240 P.R. "	
152	Ste-Croix, Rémi (M) 230 P.R. "	
153	Ste-Croix, Rose (F) 230 P.R. "	
154	Smith, Roger (M) 326 P.R. "	
155	Smith, Anne-Marie (F) 326 P.R. "	
156	Ste-Croix, Gilles (M) 233 P.R. "	
157	Ste-Croix, Françoise (F) 233 P.R. "	
158	Ste-Croix, Emilio (M) 241 P.R. "	
159	Ste-Croix, Normande (F) 241 P.R. "	
160	Ste-Croix, Raynald (M) 241 P.R. "	
161	St-Pierre, Marcel (M) 228 P.R. "	
162	Synnette, Linda (F) 228 P.R. "	
163	Smith, Pierre-Marie (M) 362 P.R. "	
164	Suddard, Murray (M) 322 P.R. "	
165	Suddard, Mildred (F) 322 P.R. "	
166	Smith, Denise (F) 362 P.R. "	
167	Tardif, Réal (M) 408 P.R. "	
168	Tardif, Jeanne (F) 408 P.R. "	
169	Tapp, Angelo (M) 420 P.R. "	
170	Thibeault, Marie-Rose (F) 222 P.R. "	
171	Thibeault, Valmont (M) 222 P.R. "	
172	Tapp, Emery (M) 303 P.R. "	
173	Tapp, Barbara (F) 303 P.R. "	
174	Tremblay, André (M) 343 P.R. "	

RURAL/RURALE	electoral district/circonscription	URBAN/URBAINE
N° 1 page N° 2 of/de 2	GASPÉ	N° page N° of/de
polling division section de vote	certified certifié signature(s)-enumerator(s) / signature(s)-recenseur(s) Marie Lyne Blanchette	polling division section de vote

163025

F 303 **PRELIMINARY LIST OF ELECTORS**

8 5M-7-79

ELECTIONS CANADA

LISTE PRÉLIMINAIRE DES ÉLECTEURS

This list of qualified electors for the polling division number as set out below was prepared for use at the pending federal election from information obtained at the enumeration and has been certified by the signature(s) below as to completeness and correctness so far as is possible.

La présente constitue la liste des électeurs de la section de vote dont le numéro apparaît plus bas préparée en vue de l'élection fédérale en cours d'après les renseignements recueillis lors du recensement. Le(s) recenseur(s) y a(ont) apposé sa(leur) signature, affirmant que cette liste est aussi complète et exacte que possible.

N°		N°	
1	Alain, Micheline (F) 399 N-Dame Ouest, Cap-Chat, GOJ IEO	18	Blanchet, Francis (M) 31 Delval, Cap-Chat GOJ IEO
2	Auclair, Yvonne (F) 26 Delval, Cap-Chat, GOJ IEO	19	Boucher, Uldège (M) 39 Delval, Cap-Chat GOJ IEO
3	Auclair, Chantal (F) 26 Delval, Cap-Chat, GOJ IEO	20	Boucher, Claudette (F) 41 Delval, Cap-Chat GOJ IEO
4	Bernier, Louis-Joseph (M) 349, N-Dame Ouest, Cap-Chat, GOJ IEO	21	Boucher, Francis (M) 39 Delval, Cap-Chat GOJ IEO
5	Bernier, Simone (F) 349, N-Dame Ouest, Cap-Chat GOJ IEO	22	Boucher, Marcel (M) 41 Delval, Cap-Chat GOJ IEO
6	Bernier, Gilles (M) 349, N-Dame Ouest, Cap-Chat, GOJ IEO	23	Boucher, Véronique (F) 39 Delval, Cap-Chat GOJ IEO
7	Beaudoin, Marcel (M) N-Dame Ouest, Cap-Chat, GOJ IEO	24	Boucher, Dany (M) 30 Delval, Cap-Chat GOJ IEO
8	Beaudoin, Marie-Reine (F) N-Dame Ouest, Cap-Chat, GOJ IEO	25	Boucher, Rose-Aimée (F) 30 Delval, Cap-Chat GOJ IEO
9	Beaudoin, Marlène (F) N-Dame Ouest, Cap-Chat, GOJ IEO	26	Blanchet, Lionel (M) 71 Delval, Cap-Chat, GOJ IEO
10	Beaudoin, Francis (M) N-Dame Ouest, Cap-Chat GOJ IEO	27	Barriault, Robert (M) 208 N-Dame Ouest, Cap-Chat GOJ IEO
11	Beaudoin, Guy (M) N-Dame Ouest, Cap-Chat, GOJ IEO	28	Barriault, Thérèse (F) 208 N-Dame Ouest, Cap-Chat GOJ IEO
12	Beaudoin, Jeanne-D'Arc (F) N-Dame Ouest, Cap-Chat GOJ IEO	29	Beaudoin, Jacqueline (F) N-Dame Ouest, Cap-Chat GOJ IEO
13	Beaudoin, Christian (M) N-Dame Ouest, Cap-Chat GOJ IEO	30	Blanchet, Jean-Guy (M) 32 Delval, Cap-Chat GOJ IEO
14	Beaudoin, Mario (M) N-Dame Ouest, Cap-Chat GOJ IEO	31	Chouinard, Edouidge (F) 409 N-Dame Ouest, Cap-Chat GOJ IEO
15	Beaudoin, Marc-André (M) N-Dame Ouest, Cap-Chat GOJ IEO	32	Côté, Adrienne (F) 383, N-Dame Ouest, Cap-Chat GOJ IEO
16	Blanchet, Albert (M) 31 Delval, Cap-Chat GOJ IEO	33	Côté, Josselin (M) 383 N-Dame Ouest, Cap-Chat GOJ IEO
17	Blanchet, Carmen (F) 31 Delval, Cap-Chat GOJ IEO	34	Côté, Alphé (M) 316 N-Dame Ouest, Cap-Chat GOJ IEO

RURAL/RURALE

N° 8 page N° 1 of/de 3

polling division / section de vote

electoral district/circonscription: Gaspé

certified / certifié: 27 juillet

signature(s)-enumerator(s) / signature(s)-recenseur(s): Marcelle Lavoie

URBAN/URBAINE

N° page N° of/de

polling division / section de vote

163026

F 303 **PRELIMINARY LIST OF ELECTORS**

8 5M-7-79

ELECTIONS CANADA

LISTE PRÉLIMINAIRE DES ÉLECTEURS

This list of qualified electors for the polling division number as set out below was prepared for use at the pending federal election from information obtained at the enumeration and has been certified by the signature(s) below as to completeness and correctness so far as is possible.

La présente constitue la liste des électeurs de la section de vote dont le numéro apparaît plus bas préparée en vue de l'élection fédérale en cours d'après les renseignements recueillis lors du recensement. Le(s) recenseur(s) y a(ont) apposé sa(leur) signature, affirmant que cette liste est aussi complète et exacte que possible.

N°		N°	
35	Côté, Edouina (F) 316 N-Dame Ouest, Cap-Chat GOJ IEO	52	Chénard, Rosilda (F) 23 Delval, Cap-Chat GOJ IEO
36	Chrétien, Claude (M) 309 N-Dame Ouest, Cap-Chat GOJ IEO	53	Chénard, Claude (M) 23 Delval, Cap-Chat GOJ IEO
37	Chrétien, Francine (F) 309 N-Dame Ouest, Cap-Chat GOJ IEO	54	Chénard, Valérien (M) 23 Delval, Cap-Chat GOJ IEO
38	Chrétien, Gilles (M) 309 N-Dame Ouest, Cap-Chat GOJ IEO	55	Chénard, Marcel (M) 23 Delval, Cap-Chat GOJ IEO
39	Chrétien, Renée (F) 309 N-Dame Ouest, Cap-Chat GOJ IEO	56	Côté, Laurette (F) N-Dame Ouest Cap-Chat GOJ IEO
40	Côté, Léopold (M) 252 N-Dame Ouest, Cap-Chat, GOJ IEO	57	Côté, Denise (F) 19 Delval, Cap-Chat GOJ IEO
41	Côté, Rita (F) 252 N-Dame Ouest, Cap-Chat GOJ IEO	58	Dumont, Ernest (M) 393 N-Dame Ouest Cap-Chat GOJ IEO
42	Côté, Hubert (M) 245 N-Dame Ouest, Cap-Chat GOJ IEO	59	Dumont, Marie-Eugénie (F) 393 N-Dame Ouest, Cap-Chat GOJ IEO
43	Côté, Maryse (F) 245 N-Dame Ouest, Cap-Chat GOJ IEO	60	Dumont, Denis (M) 393 N-Dame Ouest, Cap-Chat GOJ IEO
44	Côté, Gabriel (M) 25 N-Dame Ouest, Cap-Chat GOJ IEO	61	Dumont, Laurent (M) 393 N-Dame Ouest, Cap-Chat GOJ IEO
45	Côté, André (M) 231 N-Dame Ouest, Cap-Chat GOJ IEO	62	Dumont, Dominique (M) 393 N-Dame Ouest, Cap-Chat GOJ IEO
46	Côté, Henriette (F) 231 N-Dame Ouest Cap-Chat GOJ IEO	63	Dumont, Marielle (F) 393 N-Dame Ouest, Cap-Chat GOJ IEO
47	Côté, Louis-Philippe (M) 217 N-Dame Ouest, Cap-Chat GOJ IEO	64	Dumont, Thérèse (F) 393 N-Dame Ouest, Cap-Chat GOJ IEO
48	Côté, Rose-Aimée (F) 217 N-Dame Ouest, Cap-Chat GOJ IEO	65	Dumont, Ovide (M) 379 N-Dame Ouest, Cap-Chat GOJ IEO
49	Côté, Elias (M) 217 N-Dame Ouest, Cap-Chat GOJ IEO	66	Dumont, Réalda (F) 379 N-Dame Ouest Cap-Chat GOJ IEO
50	Collin, Jacques (M) 92 Delval, Cap-Chat GOJ IEO	67	Dumont Francis (M) 379 N-Dame Ouest Cap-Chat GOJ IEO
51	Chénard, Valère (M) 23 Delval, Cap-Chat, GOJ IEO	68	Dumont, Marius (M) 33 Delval Cap-Chat GOJ IEO

RURAL/RURALE		electoral district/circonscription	URBAN/URBAINE	
N° 8	page N° 2 of/de 3		N° 8	page N° of/de
polling division section de vote		certified certifié signature(s)-enumerator(s)/signature(s)-recenseur(s) 27 Juillet Marcelle Lemieux	polling division section de vote	

163027

F 303 **PRELIMINARY LIST OF ELECTORS**

8 5M-7-79

ELECTIONS CANADA

LISTE PRÉLIMINAIRE DES ÉLECTEURS

This list of qualified electors for the polling division number as set out below was prepared for use at the pending federal election from information obtained at the enumeration and has been certified by the signature(s) below as to completeness and correctness so far as is possible.

La présente constitue la liste des électeurs de la section de vote dont le numéro apparaît plus bas préparée en vue de l'élection fédérale en cours d'après les renseignements recueillis lors du recensement. Le(s) recenseur(s) y a(ont) apposé sa(leur) signature, affirmant que cette liste est aussi complète et exacte que possible.

N°		N°	
69	Dumont, Ghislaine (F) 33 Delval Cap-Chat GOJ IEO	90	Fraser, Hector (M) Rue du Fort Cap-Chat GOJ IEO
70	Dumont, Anne (F) 33 Delval, Cap-Chat GOJ IEO	91	Fraser, Elizabeth (F) Rue du Fort Cap-Chat GOJ IEO
71	Dugas, Laurent (M) 19 Delval Cap-Chat GOJ IEO	92	Gagné, Jacques (M) 241 N-Dame Ouest Cap-Chat GOJ IEO
72	Dugas, Carole (F) 19 Delval, Cap-Chat GOJ IEO	93	Gagné, Lise (F) 241 N-Dame Ouest Cap-Chat GOJ IEO
73	Daraîche, Célestin (M) 291 N-Dame Ouest Cap-Chat GOJ IEO	94	Gagné, Viateur (M) 248 N-Dame Ouest Cap-Chat GOJ IEO
74	Daraîche, Ida (F) 291 N-Dame Ouest, Cap-Chat GOJ IEO	95	Gagné, Rita (F) 248 N-Dame Ouest Cap-Chat GOJ IEO
75	Daraîche, Lucien (M) 295 N-Dame Ouest Cap-Chat GOJ IEO	96	Gagné, Guylaine (F) 248 N-Dame Ouest Cap-Chat GOJ IEO
76	Daraîche, Annette (F) 295 N-Dame Ouest Cap-Chat GOJ IEO	97	Gagnon, Gérard (M) 25 Delval, Cap-Chat GOJ IEO
77	Desrosiers, Jean-Baptiste (M) 293 N-Dame Ouest Cap-Chat GOJ IEO	98	Gagnon, Laurette (F) 25 Delval Cap-Chat GOJ IEO
78	Desrosiers, Jacques (M) 299 N-Dame Ouest, Cap-Chat GOJ IEO	99	Grondin, Denis (M) 369 N-Dame Ouest Cap-Chat GOJ IEO
79	Desrosiers, Denis (M) 299 N-Dame Ouest Cap-Chat GOJ IEO	100	Grondin, Françoise (F) 369 N-Dame Ouest Cap-Chat GOJ IEO
80	Desrosiers, Irène (F) 299 N-Dame Ouest Cap-Chat GOJ IEO	101	Gauthier, René (M) N-Dame Ouest Cap-Chat GOJ IEO
81	Dion, Hébert (M) 225 N-Dame Ouest Cap-Chat GOJ IEO	102	Gauthier, Yolande (F) N-Dame Ouest Cap-Chat GOJ IEO
82	Dion Benoît (M) 225 N-Dame Ouest Cap-Chat GOJ IEO	103	Henley, Lucette (F) 32 Delval Cap-Chat GOJ IEO
83	Dion, Hélène (F) 225 N-Dame Ouest Cap-Chat GOJ IEO	104	Isabelle, Henri (M) 251 A N-Dame Ouest Cap-Chat GOJ IEO
84	Ducasse, Louis-Marie (M) 206 N-Dame Ouest Cap-Chat GOJ IEO	105	Isabelle, Armance (F) 251 A N-Dame Ouest Cap-Chat GOJ IEO
85	Ducasse, Alice (F) 206 N-Dame Ouest Cap-Chat GOJ IEO	106	Isabel, Noël, (M) 249 N-Dame Ouest Cap-Chat GOJ IEO
86	Dugas, Albert (M) 35 Delval Cap-Chat GOJ IEO	107	Isabel, Oviette (F) 249 N-Dame Ouest Cap-Chat GOJ IEO
87	Daraîche, Jocelyne (F) 35 Delval Cap-Chat GOJ IEO	108	Isabelle, Léo (M) 251 N-Dame Ouest Cap-Chat GOJ IEO
88	Desrosiers, Michel (M) 20 Delval Cap-Chat GOJ IEO	109	Isabelle, Lucienne (F) 251 N-Dame Ouest Cap-Chat GOJ IEO
89	Dumont, Marjolaine (F) 20 Delval Cap-Chat GOJ IEO	110	Isabel, Hervé (M) 305 N-Dame Ouest Cap-Chat GOJ IEO

RURAL/RURALE

N° 8 page N° 3 of/de

polling division / section de vote

electoral district/circonscription: Gaspé

certified / certifié: 27 Juillet

signature(s)-enumerator(s) / signature(s)-recenseur(s): Marcelle Fortin

URBAN/URBAINE

N° 8 page N° of/de

polling division / section de vote

163028

F 303 **PRELIMINARY LIST OF ELECTORS**

8 SM-7-79

ELECTIONS CANADA

LISTE PRÉLIMINAIRE DES ÉLECTEURS

This list of qualified electors for the polling division number as set out below was prepared for use at the pending federal election from information obtained at the enumeration and has been certified by the signature(s) below as to completeness and correctness so far as is possible.

La présente constitue la liste des électeurs de la section de vote dont le numéro apparaît plus bas préparée en vue de l'élection fédérale en cours d'après les renseignements recueillis lors du recensement. Le(s) recenseur(s) y a(ont) apposé sa(leur) signature, affirmant que cette liste est aussi complète et exacte que possible.

N°		N°	
111	Isabelle, Véronique (F) 305 N-Dame Ouest Cap-Chat GOJ IEO	132	Lavoie, Joseph (M) 413 N-Dame Ouest Cap-Chat GOJ IEO
112	Isabelle, Odette (F) 305 N-Dame Ouest Cap-Chat GOJ IEO	133	Lavoie, Oviette (F) 413 N-Dame Ouest Cap-Chat GOJ IEO
113	Isabelle, Martin (M) 305 N-Dame Ouest Cap-Chat GOJ IEO	134	Lavoie, Line (F) 413 N-Dame Cap-Chat GOJ IEO
114	Isabelle, Samuel (M) 255 N-Dame Ouest Cap-Chat GOJ IEO	135	Lavoie, Carol (M) 413 N-Dame Ouest Cap-Chat GOJ IEO
115	Isabelle, Imelda (F) 255 N-Dame Ouest Cap-Chat GOJ IEO	136	Lavoie, Daniel (M) 413 N-Dame Ouest Cap-Chat GOJ IEO
116	Isabelle, Raymond (M) 40 Delval Cap-Chat GOJ IEO	137	Lavoie, Katie (F) 411 N-Dame Ouest Cap-Chat GOJ IEO
117	Isabelle, Nicole (F) 40 Delval Cap-Chat GOJ IEO	138	Lavoie, Bruno (M) 411 N-Dame Ouest Cap-Chat GOJ IEO
118	Jourdain, Raymond (M) 297 A N-Dame Ouest Cap-Chat GOJ IEO	139	Lavoie, Jean (M) 411 N-Dame Ouest Cap-Chat GOJ IEO
119	Lajoie, Doris (M) 365 N-Dame Cap-Chat GOJ IEO	140	Lavoie, Gino (M) 320 N-Dame Ouest Cap-Chat GOJ IEO
120	Lajoie, Nicole (F) 365 N-Dame Ouest Cap-Chat GOJ IEO	141	Lavoie, Ovide (M) N-Dame Ouest Cap-Chat GOJ IEO
121	Lajoie, Denis (M) 421 N-Dame Ouest Cap-Chat GOJ IEO	142	Lavoie, Jean-Paul (M) 320 N-Dame Ouest Cap-Chat GOJ IEO
122	Lajoie, Ivette (F) 421 N-Dame Ouest Cap-Chat GOJ IEO	143	Lavoie, Marielle (F) 320 N-Dame Ouest Cap-Chat GOJ IEO
123	Lajoie, Jacquelin (M) N-Dame Ouest Cap-Chat GOJ IEO	144	Larrivée, Roger (M) 375 N-Dame Ouest Cap-Chat GOJ IEO
124	Lajoie, Gaétane (F) N-Dame Ouest Cap-Chat GOJ IEO	145	Larrivée, Marielle (F) 375 N-Dame Ouest Cap-Chat GOJ IEO
125	Lajoie, Rénald (M) 324 N-Dame Ouest Cap-Chat GOJ IEO	146	Larrivée, Jean-Baptiste (M) 347 N-Dame Ouest Cap-Chat GOJ IEO
126	Lajoie, Monique (F) 324 N-Dame Ouest Cap-Chat GOJ IEO	147	Larrivée, Jeanne (F) 347 N-Dame Ouest Cap-Chat GOJ IEO
127	Lajoie, Oviette (F) 355 N-Dame Ouest Cap-Chat GOJ IEO	148	Landry, Victorien (M) N-Dame Ouest Cap-Chat GOJ IEO
128	Lajoie, Jean-Guy (M) 423 N-Dame Ouest Cap-Chat GOJ IEO	149	Landry, Claudette (F) N-Dame Ouest Cap-Chat GOJ IEO
129	Lajoie, Octavie (F) 423 N-Dame Ouest Cap-Chat GOJ IEO	150	Lemieux, Rodolphe (M) 353 N-Dame Ouest Cap-Chat GOJ IEO
130	Lavoie, Marcel (M) 411 N-Dame Ouest Cap-Chat GOJ IEO	151	Lemieux, Annette (F) 353 N-Dame Ouest Cap-Chat GOJ IEO
131	Lavoie, Emilie (F) 411 N-Dame Ouest Cap-Chat GOJ IEO	152	Lemieux, Francis (M) 353 N-Dame Ouest Cap-Chat GOJ IEO

RURAL/RURALE	electoral district/circonscription	URBAN/URBAINE
N° 8 page N° 4 of/de 8	Gaspé	N° 8 page N° of/de
polling division section de vote	certified certifié — signature(s)-enumerator(s) / signature(s)-recenseur(s): 27 Juillet Marcelle Lemieux	polling division section de vote

163029

F 303 — 8.5M-7-79

PRELIMINARY LIST OF ELECTORS

ELECTIONS CANADA

LISTE PRÉLIMINAIRE DES ÉLECTEURS

This list of qualified electors for the polling division number as set out below was prepared for use at the pending federal election from information obtained at the enumeration and has been certified by the signature(s) below as to completeness and correctness so far as is possible

La présente constitue la liste des électeurs de la section de vote dont le numéro apparaît plus bas préparée en vue de l'élection fédérale en cours d'après les renseignements recueillis lors du recensement. Le(s) recenseur(s) y a(ont) apposé sa(leur) signature, affirmant que cette liste est aussi complète et exacte que possible.

N°	
153	Lemieux, Jean-Claude (M) 353 N-Dame Ouest Cap-Chat GOJ IEO
154	Lemieux, Pascale (F) 353 N-Dame Ouest Cap-Chat GOJ IEO
155	Lévesques, Philippe (M) 267 N-Dame Ouest Cap-Chat GOJ IEO
156	Larrivée, Guylaine (F) 375 N-Dame Ouest Cap-Chat GOJ IEO
157	Leblanc, Jean-Guy (M) 204 N-Dame Ouest Cap-Chat GOJ IEO
158	Lemieux, Viateur (M) 209 N-Dame Ouest Cap-Chat GOJ IEO
159	Lemieux, Carmen (F) 209 N-Dame Ouest Cap-Chat GOJ IEO
160	Lajoie, André (M) 71 Delval Cap-Chat GOJ IEO
161	Lajoie, Rolande (F) 71 Delval Cap-Chat GOJ IEO
162	Lajoie, Jeannine (F) 71 Delval Cap-Chat GOJ IEO
163	Lamarre, Herven (M) 48 Delval Cap-Chat GOJ IEO
164	Lamarre, Germaine (F) 48 Delval Cap-Chat GOJ IEO
165	Lajoie, Emilien (M) N-Dame Ouest Cap-Chat GOJ IEO
166	Lepage, Denis (M) 28 Delval Cap-Chat GOJ IEO
167	Lepage, Rolande (F) 28 Delval Cap-Chat GOJ IEO
168	Lepage, Luc (M) 67 Delval Cap-Chat GOJ IEO
169	Millette, Bertrand (M) 397 N-Dame Ouest Cap-Chat GOJ IEO
170	Millette, Anna (F) 397 N-Dame Ouest Cap-Chat GOJ IEO
171	Marceau, Emelda (F) 223 N-Dame Ouest Cap-Chat GOJ IEO
172	Marchand, Pierre (M) 22 Delval Cap-Chat GOJ IEO
173	Marchand, Noëlla (F) 22 Delval Cap-Chat GOJ IEO
174	Morin, Hélène (F) 65 Delval Cap-Chat GOJ IEO
175	Ouellet, Léonidas (M) 423 N-Dame Ouest Cap-Chat GOJ IEO
176	Ouellet, Annette (F) 423 N-Dame Ouest Cap-Chat GOJ IEO
177	Ouellet, Romain (M) N-Dame Ouest Cap-Chat GOJ IEO
178	Ouellet, Lucie (F) N-Dame Ouest Cap-Chat GOJ IEO
179	Ouellet, Lucien (M) 62 Delval Cap-Chat GOJ IEO
180	Ouellet, Claude (M) 62 Delval Cap-Chat GOJ IEO
181	Ouellet, Francis (M) 62 Delval Cap-Chat GOJ IEO
182	Ouellet, Renée (F) 62 Delval Cap-Chat GOJ IEO
183	Ouellet, Ghislain (M) 62 Delval Cap-Chat GOJ IEO
184	Ouellet, Michel (M) 62 Delval Cap-Chat GOJ IEO
185	Ouellet, Suzanne (F) 62 Delval Cap-Chat GOJ IEO
186	Pelletier, Adélard (M) 103 N-Dame Ouest Cap-Chat GOJ IEO
187	Pelletier, Solange (F) 103 N-Dame Ouest Cap-Chat GOJ IEO
188	Pelletier, Alcide (M) 407 N-Dame Ouest Cap-Chat GOJ IEO
189	Pelletier, Micheline (F) 407 N-Dame Ouest Cap-Chat GOJ IEO
190	Pelletier, Aurélien (M) 405 N-Dame Ouest Cap-Chat GOJ IEO
191	Pelletier, Arlette (F) 405 N-Dame Ouest Cap-Chat GOJ IEO
192	Pelletier, Urgel (M) 405 N-Dame Ouest Cap-Chat GOJ IEO
193	Pelletier, Léonie (F) 405 N-Dame Ouest Cap-Chat GOJ IEO
194	Pelletier, Alain (M) 405 N-Dame Ouest Cap-Chat GOJ IEO

RURAL/RURALE

N° 8 — page N° 5-8 of/de

polling division / section de vote

electoral district / circonscription: Gaspé

certified / certifié: 27 Juillet

signature(s)-enumerator(s) / signature(s)-recenseur(s): Marcelle Lavoie

URBAN/URBAINE

N° — page N° 8 of/de

polling division / section de vote

F 303 **PRELIMINARY LIST OF ELECTORS**

8 5M-7-79

ELECTIONS CANADA

163030

LISTE PRÉLIMINAIRE DES ÉLECTEURS

This list of qualified electors for the polling division number as set out below was prepared for use at the pending federal election from information obtained at the enumeration and has been certified by the signature(s) below as to completeness and correctness so far as is possible.

La présente constitue la liste des électeurs de la section de vote dont le numéro apparaît plus bas préparée en vue de l'élection fédérale en cours d'après les renseignements recueillis lors du recensement. Le(s) recenseur(s) y a(ont) apposé sa(leur) signature, affirmant que cette liste est aussi complète et exacte que possible.

N°		N°	
195	Pelletier, Guylaine (F) 405 N-Dame Ouest Cap-Chat GOJ IEO	216	Roy, Claudia (F) 69 Delval Cap-Chat GOJ IEO
196	Pelletier, Cécile (F) 405 N-Dame Ouest Cap-Chat GOJ IEO	217	Rioux, Serge (M) 215 N-Dame Ouest Cap-Chat GOJ IEO
197	Pelletier, Gérald (M) 405 N-Dame Ouest Cap-Chat GOJ IEO	218	Rioux, Lionel (M) 215 N-Dame Ouest Cap-Chat GOJ IEO
198	Poirier, Roland (M) N-Dame Ouest Cap-Chat GOJ IEO	219	Rioux, Adrienne (F) 215 N-Dame Ouest Cap-Chat GOJ IEO
199	Pelletier, François (M) 50 Delval Cap-Chat GOJ IEO	220	Sergerie, Arthur (M) 288 N-Dame Ouest Cap-Chat GOJ IEO
200	Proulx, Lucien (M) 303 N-Dame Ouest Cap-Chat GOJ IEO	221	Sergerie, Alberta (F) 288 N-Dame Ouest Cap-Chat GOJ IEO
201	Proulx, Lise (F) 303 N-Dame Ouest Cap-Chat GOJ IEO	222	Sergerie, Gérald (M) 315 N-Dame Ouest Cap-Chat GOJ IEO
202	Poulin, Jean-Marie (M) 301 N-Dame Ouest Cap-Chat GOJ IEO	223	Sergerie, Lucie (F) 315 N-Dame Ouest Cap-Chat GOJ IEO
203	Poulin, Jacqueline 301 N-Dame Ouest Cap-Chat GOJ IEO	224	Sergerie, Jean-Guy (M) 315 N-Dame Ouest Cap-Chat GOJ IEO
204	Pelletier, Alphée (M) 46 Delval, Cap-Chat GOJ IEO	225	Sergerie, Victoria (F) 315 N-Dame Ouest Cap-Chat GOJ IEO
205	Parent, Ghislaine (F) 59 Delval Cap-Chat GOJ IEO	226	Sergerie, Paul-Emile (M) 300 N-Dame Ouest Cap-Chat GOJ IEO
206	Roy, Anne-Marie (F) 284 N-Dame Ouest Cap-Chat GOJ IEO	227	Sergerie, Adrienne (F) 300 N-Dame Ouest Cap-Chat GOJ IEO
207	Roy, Céline (F) 284 N-Dame Ouest Cap-Chat GOJ IEO	228	Sergerie, Ginette (F) 300 N-Dame Ouest Cap-Chat GOJ IEO
208	Roy, Conrad (M) 282 N-Dame Ouest Cap-Chat GOJ IEO	229	Sergerie, Jean-Noël (M) 250 N-Dame Ouest Cap-Chat GOJ IEO
209	Roy, Jeanne-D'Arc (F) 282 N-Dame Ouest Cap-Chat GOJ IEO	230	Sergerie, Eléonore (F) 250 N-Dame Ouest Cap-Chat GOJ IEO
210	Roy, Roger (M) 311 N-Dame Ouest Cap-Chat GOJ IEO	231	Sergerie Léonidas (M) 267 N-Dame Ouest Cap-Chat GOJ IEO
211	Roy, Paul (M) 222 N-Dame Ouest Cap-Chat GOJ IEO	232	Sergerie, Jacqueline (F) 267 N-Dame Ouest Cap-Chat GOJ IEO
212	Roy, Viateur (M) 222 N-Dame Ouest Cap-Chat GOJ IEO	233	Sergerie, Rénald (M) N-Dame Ouest Cap-Chat GOJ IEO
213	Roy, Henri-Paul (M) 222 N-Dame Ouest Cap-Chat GOJ IEO	234	Sergerie, Linda (F) 251C N-Dame Ouest Cap-Chat GOJ IEO
214	Roy, Georges (M) 222 N-Dame Ouest Cap-Chat GOJ IEO	235	Sergerie, Renée-Jeanne (F) 251B N-Dame Ouest Cap-Chat GOJ IEO
215	Roy, Thérèse (F) 222 N-Dame Ouest Cap-Chat GOJ IEO	236	Sergerie, Raymond-Marie (M) 347 N-Dame Ouest Cap-Chat GOJ IEO

RURAL/RURALE		electoral district/circonscription	URBAN/URBAINE	
N° 8	page N° 69 of/de	Gaspé	N° 8	page N° of/de
polling division section de vote		certified / certifié 27 juillet	signature(s)-enumerator(s) / signature(s)-recenseur(s) Marcelle Larrivée	polling division section de vote

163031

F 303 **PRELIMINARY LIST OF ELECTORS**

8.5M-7.79

ELECTIONS CANADA

LISTE PRÉLIMINAIRE DES ÉLECTEURS

This list of qualified electors for the polling division number as set out below was prepared for use at the pending federal election from information obtained at the enumeration and has been certified by the signature(s) below as to completeness and correctness so far as is possible

La présente constitue la liste des électeurs de la section de vote dont le numéro apparaît plus bas préparée en vue de l'élection fédérale en cours d'après les renseignements recueillis lors du recensement. Le(s) recenseur(s) y a(ont) apposé sa(leur) signature, affirmant que cette liste est aussi complète et exacte que possible.

N°		N°	
237	Sergerie, Magella (M) 311 N-Dame Ouest Cap-Chat GOJ IEO	258	Sergerie, Doris (F) 29 Delval Cap-Chat GOJ IEO
238	Sergerie, Marjolaine (F) 311 N-Dame Ouest Cap-Chat GOJ IEO	259	Sergerie, Yvan (M) 29 Delval Cap-Chat GOJ IEO
239	St-Pierre, Michel (M) 399 N-Dame Ouest Cap-Chat GOJ IEO	260	Sergerie, Gervais (M) 29 Delval Cap-Chat GOJ IEO
240	Savoie, Jean-Paul (M) 302 N-Dame Ouest Cap-Chat GOJ IEO	261	Sergerie, Brigitte (F) 29 Delval Cap-Chat GOJ IEO
241	Savoie, Violette (F) 302 N-Dame Ouest Cap-Chat GOJ IEO	262	Sergerie, Laurent (M) 29 Delval Cap-Chat GOJ IEO
242	St-Laurent, Sylvain (M) 309 N-Dame Ouest Cap-Chat GOJ IEO	263	Sergerie, Patricia (F) 29 Delval Cap-Chat GOJ IEO
243	Sergerie, Berchmans (M) 253 N-Dame Ouest Cap-Chat GOJ IEO	264	St-Gelais, Sylvio (M) 227 N-Dame Ouest Cap-Chat GOJ IEO
244	Sergerie, Denise (F) 253 N-Dame Ouest Cap-Chat GOJ IEO	265	St-Gelais, Marie (F) 227 N-Dame Ouest Cap-Chat GOJ IEO
245	Sergerie, Florilda (F) 204 N-Dame Ouest Cap-Chat GOJ IEO	266	St-Pierre, Adalbert (M) 369 N-Dame Ouest Cap-Chat GOJ IEO
246	Sergerie, Angèla (F) 204 N-Dame Ouest Cap-Chat GOJ IEO	267	St-Pierre, Martha (F) 369 N-Dame Ouest Cap-Chat GOJ IEO
247	Sergerie, Gilles (M) 27 Delval Cap-Chat GOJ IEO	268	St-Pierre, Francis (M) 132 N-Dame Ouest Cap-Chat GOJ IEO
248	Sergerie, Lucienne (F) 27 Delval Cap-Chat GOJ IEO	269	St-Pierre, Odette (F) 132 N-Dame Ouest Cap-Chat GOJ IEO
249	Sergerie, Charles-Eugène (M) 210 N-Dame Ouest Cap-Chat GOJ IEO	270	Théberge, Jean-Noël (M) 231 N-Dame Ouest Cap-Chat GOJ IEO
250	Sergerie, Marie-Ange (F) 210 N-Dame Ouest Cap-Chat GOJ IEO	271	Théberge, Aline (F) 231 N-Dame Ouest Cap-Chat GOJ IEO
251	Sergerie, Marcel (M) 210 N-Dame Ouest Cap-Chat GOJ IEO	272	Thorn, André (M) 24 Delval Cap-Chat GOJ IEO
252	Sergerie, Jean-Marie (M) 34 Delval Cap-Chat GOJ IEO	273	Thorn, Rita (F) 24 Delval Cap-Chat GOJ IEO
253	Sergerie, Jacqueline (F) 34 Delval Cap-Chat GOJ IEO	274	Therrien, Francis (M) 212 N-Dame Ouest Cap-Chat GOJ IEO
254	Soucy, Pierre-Paul (M) 21 Delval Cap-Chat GOJ IEO	275	Therrien, Jocelyne (F) 212 N-Dame Ouest Cap-Chat GOJ IEO
255	Soucy, Léona (F) 21 Delval Cap-Chat GOJ IEO	276	Therrien, Gérald (M) 357 N-Dame Ouest Cap-Chat GOJ IEO
256	Sergerie, Edmond (M) 29 Delval Cap-Chat GOJ IEO	277	Therrien, Rolande (F) 357 N-Dame Ouest Cap-Chat GOJ IEO
257	Sergerie, Juliette (F) 29 Delval Cap-Chat GOJ IEO	278	Vallée, Louis-Marie (M) 272 N-Dame Ouest Cap-Chat GOJ IEO

RURAL/RURALE

N° 8 page N° 7 of/de

polling division / section de vote

electoral district / circonscription: Gaspé

certified / certifié: 27 Juillet

signature(s)-enumerator(s) / signature(s)-recenseur(s): Marcelle Lemieux

URBAN/URBAINE

N° page N° of/de

polling division / section de vote

163032

F 303 **PRELIMINARY LIST OF ELECTORS**

8 SM-7-79

ELECTIONS CANADA

LISTE PRÉLIMINAIRE DES ÉLECTEURS

This list of qualified electors for the polling division number as set out below was prepared for use at the pending federal election from information obtained at the enumeration and has been certified by the signature(s) below as to completeness and correctness so far as is possible.

La présente constitue la liste des électeurs de la section de vote dont le numéro apparaît plus bas préparée en vue de l'élection fédérale en cours d'après les renseignements recueillis lors du recensement. Le(s) recenseur(s) y a(ont) apposé sa(leur) signature, affirmant que cette liste est aussi complète et exacte que possible.

N°		N°	
279	Vallée, Alma (F) 272 N-Dame Ouest Cap-Chat GOJ IEO	299	Lévesques, Thérèse (F) 37 Delval Cap-Chat GOJ IEO
280	Vallée, Ruffell (M) 272 N-Dame Ouest Cap-Chat GOJ IEO	300	Lemieux, Marc (M) 209 N-Dame Ouest Cap-Chat GOJ IEO
281	Vallée, Louis-Cyr (M) 205 N-Dame Ouest Cap-Chat GOJ IEO	301	Lavallée, Manon (F) 17 Delval Cap-Chat GOJ IEO
282	Vallée, Alain (M) 205 N-Dame Ouest Cap-Chat GOJ IEO	302	Lajoie, Roger (M) 207 N-Dame Ouest Cap-Chat GOJ IEO
283	Vallée, Rolande (F) 205 N-Dame Ouest Cap-Chat GOJ IEO	303	Lajoie, Marie-Josée (F) 207 N-Dame Ouest Cap-Chat GOJ IEO
284	Vallée, Jean-Louis (M) 223 N-Dame Ouest Cap-Chat GOJ IEO	304	St-Pierre, Jean-Guy (M) N-Dame Ouest Cap-Chat GOJ IEO
285	Vallée, Dolorès (F) 223 N-Dame Ouest Cap-Chat GOJ IEO	305	St-Pierre, Nicole (F) N-Dame Ouest Cap-Chat GOJ IEO
286	Vallée, Francis (M) 223 N-Dame Ouest Cap-Chat GOJ IEO	306	Sergerie Roland A. (M) 221 N-Dame Ouest Cap-Chat GOJ IEO
287	Vallée, Josée (F) 223 N-Dame Ouest Cap-Chat GOJ IEO	307	Sergerie, Renée-Jeanne (F) 221 N-Dame Ouest Cap-Chat GOJ IEO
288	Vallée, Roland (M) 215 N-Dame Ouest Cap-Chat GOJ IEO	308	Sergerie, René (M) 221 N-Dame Ouest Cap-Chat GOJ IEO
289	Vallée, Huguette (F) 215 N-Dame Ouest Cap-Chat GOJ IEO	309	Sergerie, Emelda (F) 221 N-Dame Ouest Cap-Chat GOJ IEØ
290	Vallée, Alain (M) 215 N-Dame Ouest Cap-Chat GOJ IEO	310	Sergerie, Gervais (M) 17 Delval Cap-Chat GOJ IEO
291	Vallée, Johanne (F) 215 N-Dame Ouest Cap-Chat GOJ IEO		
292	Lepage, Sénéville (F) 67 Delval Cap-Chat GOJ IEO		
293	Lepage, Martin (M) 67 N-Dame Ouest Cap-Chat GOJ IEO		
294	Lepage, Gilles (M) 67 Delval Cap-Chat GOJ IEO		
295	Lévesques, Eugène (M) 37 Delval Cap-Chat GOJ IEO		
296	Lévesques, Annette (F) 37 Delval Cap-Chat GOJ IEO		
297	Lévesques, Rodrigue (M) 37 Delval Cap-Chat GOJ IEO		
298	Lévesques, Jacques (M) 37 Delval Cap-Chat GOJ IEO		

RURAL/RURALE		electoral district/circonscription	URBAN/URBAINE	
N° 8	page N° 8 of/de 8	Gaspé	N°	page N° of/de
polling division section de vote		certified certifié signature(s)-enumerator(s) / signature(s)-recenseur(s) Marcelle Lemieux	polling division section de vote	

F 303 — 8.5M-7-79

PRELIMINARY LIST OF ELECTORS

ELECTIONS CANADA

LISTE PRÉLIMINAIRE DES ÉLECTEURS

163033

This list of qualified electors for the polling division number as set out below was prepared for use at the pending federal election from information obtained at the enumeration and has been certified by the signature(s) below as to completeness and correctness so far as is possible.

La présente constitue la liste des électeurs de la section de vote dont le numéro apparaît plus bas préparée en vue de l'élection fédérale en cours d'après les renseignements recueillis lors du recensement. Le(s) recenseur(s) y a(ont) apposé sa(leur) signature, affirmant que cette liste est aussi complète et exacte que possible.

N°	
1	Blanchette Michel (M) 7 Des Pins GOJ 1EO
2	Blanchette Doris (F) 7 Des Pins GOJ 1EO
3	Beaudoin Alfred (M)106 Notre Dame GOJ1EO
4	Beaudoin Yvonne (F) 106 Notre Dame GOJ 1 EO
5	Blanchard Adelard (M) 6 Fleurie GOJ 1EO
6	Blanchard Marie Louise (F)6 Fleurie GOJ 1EO
7	Bérubé Marie Leda (F) 71 Notre Dame GOJ 1EO
8	Bernatchez Michelle (F) 1 Des Pins GOJ 1EO
9	Bernatchez Sylvin (M) 1 Des Pins GOJ 1 EO
10	Bernatchez Josée (F) 1 Des Pins GOJ 1EO
11	Boucher Jean Guy (M) 129 Notre Dame GOJ 1EO
12	Boucher Ginette (F) 129 Notre Dame GOJ 1EO
13	Côté Marie Anne (F) 11 Des Pins GOj 1 EO
14	Chrétien Léontine (F) 110 Notre Dame GOJ 1EO
15	Chrétien Urbanette (F) 110 Notre Dame GOJ 1EO
16	Côté Gertrude (F) 127 Notre Dame GOJ1EO
17	Cameron Jean Paul (M) 111A Notre Dame GOJ 1EO
18	Cameron Rachel (F) 111A Notre Dame GOJ 1EO
19	Côté Louis (M) 85 Notre Dame GOJ 1EO
20	Côté Yvonne (F) 85 Notre Dame GOJ 1EO
21	Côté Laurier (M) 85 Notre Dame GOJ 1Eo
22	Côté Solange (F) 85 Notre Dame GOJ 1EO
23	Chrétien Jean Pierre (M) 181 Notre Dame GOJ 1EO
24	Chrétien Louise (F) 181 Notre Dame GOJ 1EO
25	Côté Clément (M) 79 Notre Dame GOJ1EO
26	Côté Janine (F) 79 Notre Dame GOJ 1EO
27	Côté Jeanne (F) 16 Logan GOJ 1EO
28	Desjardins Jean-Charles (M) 187 Notre Dame GOJ 1EO
29	Desjardins Gracia (F) 187 Notre Dame GOJ 1EO
30	Dumont Philomène (F) 2 Des Pins GOJ 1EO
31	Dumont Edgard (M) 6 Laflèche GOJ 1EO
32	Dumont Ida (F) 6 Laflèche GOJ 1EO
33	Dumont Martin (M) 6 Laflèche GOJ 1EO
34	Dion Adéodat (M) 114 Notre Dame GOJ 1EO
35	Dion Marguerite (F) 114 Notre Dame GOJ 1EO
36	Dion Monette (F) 114 Notre Dame GOJ 1EO
37	Dugas Raymond (M) 10 côte Des neiges GOJ 1EO
38	Dugas Murielle (F) 10 Côte Des Neiges GOJ 1EO
39	Ducasse Gérard (M) 89 Notre Dame GOJ 1 EO
40	Ducasse Germaine (F) 89 Notre Dame GOJ 1EO
41	Ducasse Jacques (M) 63 Notre Dame GOJ 1EO
42	Ducasse Danielle (F) 63 Notre Dame GOJ 1EO
43	Ducasse Octave (M) 167 Notre Dame GOJ 1 EO
44	Ducasse Gertrude (F) 167 Notre Dame GOJ 1EO
45	Deroy Claude (M) 111B Notre Dame GOJ 1EO
46	Dumont Guylaine (F) 111B Notre Dame GoJ 1EO
47	Dumont Marcel (M) 93 Notre Dame GOJ 1EO
48	Dumont Lucie (F) 93 NotreDame GOJ 1EO
49	Emond René (M) 10 Logan GOJ 1EO
50	Emond Rose (F) 10 Logan GOJ 1EO
51	Fournier Omer (M) 6 Logan GOJ 1EO
52	Fournier Marie Anna(F) 6 Logan GOJ 1EO
53	Fournier Emilien (M) 141 Notre Dame GOJ 1EO
54	Fournier Georgette(F) 141 Notre Dame GOJ 1EO
55	Fournier Martin (M) 141 Notre Dame GOJ 1Eo
56	Fournier Rodolphe (M) 129 Notre Dame GOJ 1EO
57	Fournier Aimé (M) 5 Fleurie GOJ 1EO
58	Fournier Yvonne (F) 5 Fleurie GOJ 1 EO
59	Francoeur Léonard (M) 14 Logan GOJ 1EO
60	Francoeur Mariette (F) 14 Logan GOJ 1EO
61	Fournier Camille (M) 2 Nicolas GOJ 1EO
62	Fournier Marie Ange (F) 2 Nicolas GOJ 1EO
63	Gagné Jean (M) 5 Des Champs GOJ 1EO
64	Gagné Louise (F) 5 Des Champs GOJ 1EO
65	Gagné Jocelyne (F) 8 Côte Des Neiges GOJ 1EO
66	Gagnon Jacques(M) 4 Belair GOJ 1EO
67	Gagnon Paulette (F) 4 Belair GOJ 1EO
68	Gagnon Daniel (M) 4 Belair GOJ 1EO
69	Gagnon Mireille (F) 4 Belaire GOJ 1EO
70	Gaudreault Réjeant (M)10 Des Champs GOJ 1EO
71	Gaudreault Aline (F) 10 Des Champs GOJ 1EO
72	Harrisson André (M) 110 Notre Dame GOJ 1EO
73	Henley Henry Paul (M) 14 Fleurie GOJ 1Eo
74	Henly Marie Rose (F) 14 Fleurie GOJ 1EO
75	Hudon Serge (M) 8 Côte Des Neiges GOJ 1EO
76	Hudon Georges (M) 6 Des Champs GOJ 1EO
77	Hudon Adela (F) 6 Des Champs GOJ 1 EO
78	Isabelle Roméo (M) 3 La Flèche GOJ 1 EO
79	Isabelle Simonne (F) 3 La Flèche GOJ 1EO
80	Isabelle Paul Aimé (M) 10 Sous Le Cap GOJ1EO
81	Isabelle Marguerite (F) 10 Sous Le Cap GOJ1EO
82	Isabelle Guylaine(F) 67 Notre Dame GOJ 1EO
83	Lamarre Gérard (M) 5 Des Cerisiers GOJ1 EO
84	Lamarre Pierrette (F) 5 Des Cerisiers GOJ 1EO
85	Lamarre Line (F) 5 Des Cerisiers GOJ 1 EO
86	Lamarre Lise (F) 5 Des Cerisiers GOJ 1 EO
87	Lamarre Daniel (M) 5 Des Cdrisiers GOJ 1EO
88	Lemieux Jocelyn (M) 143 Notre Dame GOJ 1 EO
89	Lemieux Doris (F) 143 Notre Dame GOJ 1EO
90	Lemieux Lionel (M) 145 Notre Dame GOJ 1EO
91	Lemieux Bernadette (F) 145 Notre Dame GOJ 1EO
92	Lamarre Jean Pierre (M) 2 Logan GOJ 1EO
93	Lamarre France (F) 2 Logan GOJ 1EO
94	Labrie Paul (M) 2 Des Pins GOJ 1 EO
95	Labrie Normande (F) 2 Des Pins GOJ 1EO
96	Labrie Jean René (M) 2 Des Pins GOJ 1EO
97	Lemieux Marie Blanche (F) 4 Des Pins GOJ 1EO
98	Lemieux Carmélita (F) 4 Des Pins GOJ 1EO
99	Labrie Réginald (M) 3 Des Pins GOJ 1EO
100	Labrie Monique (F) 3 Des Pins GOJ 1EO
101	Labrie Martin (M) 3 Des Pins GOJ 1EO
102	Labrie Josée (F) 3 Des Pins GOJ 1EO
103	Lajoie Florian (M) 5 Des Pins GOJ 1EO
104	Lajoie Rita (F) 5 Des Pins GOJ 1 EO
105	Lajoie Gérald Alain (M) 5 Des Pins GOJ 1EO
106	Lajoie Yvan (M) 13 Des Pins GOJ 1EO
107	Lajoie Leda (F) 13 Des Pins GOJ 1EO
108	Lajoie Léopold (M) 1 De La Flèche GOJ 1EO
109	Lajoie Jacinthe (F) 1 De La Flèche GOJ 1EO
110	Lemieux Clément (M) 5 De La Flèche GOJ 1EO
111	Lemieux Gisèle (F) 5 De La Flèche GOJ 1EO
112	Lemieux Fernand (M) 1 Rue Fleurie GOJ 1 EO
113	Lemieux Marthe (F) 1 Rue Fleurie GOJ 1EO
114	Lemieux Claire (F) 1 Rue Fleurie GOJ 1 EO
115	Landry Honoré (M) 2 Rue Fleurie GOJ 1EO
116	Landry Juliette (F) 2 Rue Fleurie GOJ 1EO
117	Lemieux Adéodat (M) 3 Rue Fleurie GOJ 1EO
118	Lemieux Gilberte (F) 3 Rue Fleurie GOJ 1EO
119	Lemieux Thérèse (F) 3 Fleurie GOJ 1EO
120	Lemieux Dianne (F) 3 Fleurie GOJ 1EO
121	Lemieux Gérard (M) 7 Fleurie GOJ 1EO
122	Landry Jean Chrs. 14 Sous Le Cap GOJ 1EO

RURAL/RURALE

N° 9 — page N° 1 of/de 3

polling division / section de vote

electoral district/circonscription: G45PE

certified / certifié — signature(s)-enumerator(s) / signature(s)-recenseur(s): Maurice Lacy

URBAN/URBAINE

N° — page N° of/de

polling division / section de vote

163034

F 303 — 85M-7-79

PRELIMINARY LIST OF ELECTORS

ELECTIONS CANADA

LISTE PRÉLIMINAIRE DES ÉLECTEURS

This list of qualified electors for the polling division number as set out below was prepared for use at the pending federal election from information obtained at the enumeration and has been certified by the signature(s) below as to completeness and correctness so far as is possible.

La présente constitue la liste des électeurs de la section de vote dont le numéro apparaît plus bas préparée en vue de l'élection fédérale en cours d'après les renseignements recueillis lors du recensement. Le(s) recenseur(s) y a(ont) apposé sa(leur) signature, affirmant que cette liste est aussi complète et exacte que possible.

N°		N°	
123	Landry Blanche (F) 14 Sous Le Cap GOJ 1EO	186	Parent Thérèse (F) 8 Fleurie GOJ IEO
124	Landry Diane (F) 14 Sous Le Cap GOJ 1EO	187	Perron Gilberte (F) 109 Notre Dame GOJ IEO
125	Landry Jean-Yves (M) 18 Sous Le Cap GOJ 1EO	188	Pelletier Michel (M) 107 Notre Dame GOJ IEO
126	Landry Joanne (F) 18 Sous Le Cap GOJ 1EO	189	Pelletier Line (F) 107 Notre Dame GOJ IEO
127	Lajoie Lucien (M) 103 Notre Dame GOJ 1EO	190	Parent Clovis (M) 1 St-Paul GOJ IEO
128	Lajoie Janine (F) 103 Notre Dame GOJ 1EO	191	Parent Julie (F) 1 St-Paul GOJ IEO
129	Lajoie Richard (M)103 Notre Dame GOJ 1EO	192	Parent Johanne (F) 1 St-Paul GOJ IEO
130	Lemieux Laura(C) (F) 91 Notre Dame GOJ IEO	193	Pelletier Sylvain (M) 65 Notre Dame GOJ IEO
131	Lemieux Andrée (F) 91 Notre Dame GOJ 1EO	194	Pelletier Danielle(F) 65 Notre Dame GOJ IEO
132	Lemieux Jules (M) 2 Côte Des Neiges GOJ 1EO	195	Roy Arthur (M) 193 Notre Dame GOJ IEO
133	Lemieux Noelline (F) 2 Côte Des NeigesGOJ1EO	196	Roy Jeanne D'Arc (F) 193 Notre Dame GOJ IEO
134	Lemieux Christian (M) 2 Côte Des NeigesGOJ1EO	197	Roy Albani (M) 191 Notre Dame GOJ IEO
135	Lemieux Judes (M) 2 Côte Des Neiges GOJ 1EO	198	Roy Lucille (F) 191 Notre Dame GOJ IEO
136	Landry Alain (M) 97 Notre Dame GOJ 1EO	199	Roy Jean-François 191 Notre Dame GOJ IEO
137	Landry Maryse (F) 97 Notre Dame GOJ 1EO	200	Richard Germaine (F) 179 Notre Dame GOJ IEO
138	Letourneau Gaétan 159 Notre Dame(M) GOJ 1EO	201	Richar Isabelle (F) 179 Notre Dame GOJ IEO
139	Letorneau Carolle 159 Notre Dame(F) GOJ 1EO	202	Roy Estelle (F) 3 Des Cerisiers GOJ IEO
140	Letourneau Reno (M) 161 Notre Dame GOJ IEO	203	Roy Gilles (M) 3 Des Cerisiers GOJ IEO
141	Letourneau Solange(F) 161 Notre Dame GOJ IEO	204	Roy Bernard (M) 3 Des Cerisiers GOJ IEO
142	Letourneau Albert (M) Letourneau GOJ 1EO	205	Roy Lucien (M) 7 Côte Des Neiges GOJ IEO
143	Letourneau Jean Marc (M) Letourneau GOJ IEO	206	Roy Estelle (F) 7 Côte Des Neiges GOJ IEO
144	Letourneau Jacques (M) Letourneau GOJ 1EO	207	Roy Suzie (F) 7 Côte Des Neiges GOJ IEO
145	Letourneau Etienne (M) Letourneau GOJ IEO	208	Roy Lise (F) 7 Côte Des Neiges GOJ IEO
146	Letourneau Antoine (M) 157 Notre DameGOJ IEO	209	Roy Bernadette (F) 123 Notre Dame GOJ IEO
147	Letourneau Noelline(F) 157 Notre DameGOJ IEO	210	Roy Réjean (M) 83 Notre Dame GOJ IEO
148	Letourneau Marie (F) 157 Notre Dame GOJ IEO	211	Roy Lise (F) 83 Notre Dame GOJ IEO
149	Letourneau Claire (F) 157 Notre Dame GOJ IEO	212	Roy Gaston (M) 9 Des Champs GOJ IEO
150	Landry Bernadette (F) 12 Logan GOJ IEO	213	Roy Lorraine (F) 9 Des Champs GOJ IEO
151	Lemieux Gaston (M) 16 Logan GOJ IEO	214	Sergerie Jacques (M) 203 Notre Dame GOJ IEO
152	Lemieux Suzanne (F) 16 Logan GOJ IEO	215	Sergerie Bernadette (F)203 Notre Dame GOJ IEO
153	Landry Félicitée (F) 69 Notre Dame GOJ IEO	216	Sergerie Alphonse (O) (M) 183 Notre Dame Ouest GOJ IEO
154	Landry Daniel (M) 69 Notre Dame GOJ IEO	217	Sergerie Ghislaine (F) 183 Notre Dame Ouest GOJ IEO
155	Landry Victor (M) 69 Notre Dame GOJ IEO	218	Sergerie Judes Martin (M) 183 Notre Dame Ouest GOJ IEO
156	Levesque Robin (M) 67 Notre Dame GOJ IEO	219	Synnette Roméo (M) 165 Notre Dame O. GOJ IEO
157	Landry Nicole (F) 187 Notre Dame GOJ IEO	220	St-Pierre Urgel (M)163 Notre Dame O. GOJ IEO
158	Michaud Eustache (M)163 Notre Dame O GOJ IEO	221	St-Pierre Rita (F) 163 Notre Dame O. GOJ IEO
159	Marceau Gabriel (M) 151 Notre Dame GOJ IEO	222	St-Pierre André (M)163 Notre Dame O. GOJ IEO
160	Marceau Nicole (F) 151 Notre Dame GOJ IEO	223	St-Pierre Noel (M) 153 Notre Dame GOJ IEO
161	Michaud Léandre (M) 8 Des Pins GOJ IEO	224	St-Pierre Jacqueline F153 Notre Dame GOJ IEO
162	Michaud Estelle (F) 8 Des Pins GOJ IEO	225	St-Pierre Raynald (M)153 Notre Dame GOJ IEO
163	Michaud Michel (M) 10 De Pins GOJ IEO	226	St-Pierre Louis (M) 7 Des Cerisiers GOJ IEO
164	Michaud Linda (F) 10 Des Pins GOJ IEO	227	St-Pierre Marie-Rêne F7 Des Cerisiers GOJ IEO
165	Michaud Claude (M) 5 Sous Le Cap GOJ IEO	228	Sergerie Aurèle (M) 3 Des Champs GOJ IEO
166	Michaud Daniel (M) 5 Sous Le Cap GOJ IEO	229	Sergerie Lucienne (F) 3 Des Champs GOJ IEO
167	Michaud Victoire (F) 5 Sous Le Cap GOJ IEO	230	Sergerie Lise (F) 3 Des Champs GOJ IEO
168	Michaud Louise (F) 5 Sous Le Cap GOJ IEO	231	Sergerie Jocelyn (M) 3 Des Champs GOJ IED
169	Michaud Odilon (M) 87 Notre Dame GOJ IEO	232	Sergerie Nicole (F) 3 Des Champs GOJ IEO
170	Michaud Juliette (F) 87 Notre Dame GOJ IEO	233	Sergerie Daniel (M) 3 Des Champs GOJ IEO
171	Ouellet Guy (M) 141 Notre Dame GOJ IEO	234	St-Laurent Edmond (M) 1 Des Cerisiers GOJ IEO
172	Ouellet Andrée (F) 141 Notre Dame GOJ IEO	235	St-Laurent Eugnie (F) 1 Des Cerisiers GOJ IEO
173	Ouellet Chrs. Auguste (M) 141 Notre DameGOJIEO	236	Sergerie Jean Claude(M)1 Des Cerisiers GOJ IEO
174	Ouellet Jules (M) 173 Notre Dame GOJ IEO	237	Sergerie France (F) 1 Des Cerisiers GOJ IEO
175	Ouellet Maude (F) 173 Notre Dame GOJ IEO	238	St-Pierre Rosalma (F) 143 Notre Dame GOJ IEO
176	Parent Léopold (M) 175 Notre Dame O. GOJ IEO	239	St-Pierre Jean Marc (M) 4 Laflèche GOJ IEO
177	Parent Suzanne (F) 175 Notre Dame O. GOJ IEO	240	St-Pierre Marlène (F) 4 Laflèche GOJ IEO
178	Pouliot Gabriel (M) 6 Des Pins GOJ IEO	241	St-Pierre Robert (M) 12 Fleurie GOJ IEO
179	Pouliot Yvonne (F) 6 Des Pins GOJ IEO	242	St-Pierre Reynelda (F) 12 Fleurie GOJ IEO
180	Pouliot Maurice (M) 12 Des Pins GOJ IEO	243	St-Pierre Denis (M) 12 Fleurie GOJ IEO
181	Pouliot Laurette (F) 12 Des Pins GOJ IEO	244	St-Pierre Carmen (F) 12 Fleurie GOJ IEO
182	Pouliot Rolande (F) 12 Des Pins GOJ IEO	245	St-Louis Dorothé (F) 7 Fleurie GOJ IEO
183	Pouliot Linda (F) 12 Des Pins GOJ IEO		
184	Pelletier Angeline (F) 12 Des Pins GOJ IEO		
185	Pelletier Jeannette (F) 116 Notre DameGOJ IEO		

RURAL/RURALE

N° 9 — page N° 2 of/de 3

polling division / section de vote

electoral district/circonscription: GASPE

certified / certifié — signature(s)-enumerator(s) / signature(s)-recenseur(s): Martin Soucy

URBAN/URBAINE

N° — page N° — of/de

polling division / section de vote

163035

F 303 **PRELIMINARY LIST OF ELECTORS**

ELECTIONS CANADA

LISTE PRÉLIMINAIRE DES ÉLECTEURS

8 SM-7-79

This list of qualified electors for the polling division number as set out below was prepared for use at the pending federal election from information obtained at the enumeration and has been certified by the signature(s) below as to completeness and correctness so far as is possible.

La présente constitue la liste des électeurs de la section de vote dont le numéro apparaît plus bas préparée en vue de l'élection fédérale en cours d'après les renseignements recueillis lors du recensement. Le(s) recenseur(s) y a(ont) apposé sa(leur) signature, affirmant que cette liste est aussi complète et exacte que possible.

N°		N°
246	Soucy Louis Philippe(M) 119 Notre Dame GOJ IEO	
247	Soucy Azilda (F) 119 Notre Dame GOJ IEO	
248	Soucy Paul Emile (M) 119 Notre Dame GOJ IEO	
249	Soucy Gaston (M) 119 Notre Dame GOJ IEO	
250	Soucy Louis Marie (M) 117 Notre Dame GOJ IEO	
251	Soucy Lorraine (F) 117 Notre Dame GOJ IEO	
252	Soucy Robin (M) 117 Notre Dame GOJ IEO	
253	Soucy Martin (M) 117 Notre Dame GOJ IEO	
254	Sergerie Germain (M) 4 Sous Le Cap GOJ IEO	
255	Sergerie Thérèse (F) 4 Sous Le Cap GOJ IEO	
256	Sergerie Richard (M)12 Sous Le Cap GOJ IEO	
257	Sergerie Pauline (F) 12 Sous Le Cap GOJ IEO	
258	Sergerie Bernard (M) 20 Sous Le Cap GOJ IEO	
259	St-Laurent Yvon (M) 16 Sous Le Cap GOJ IEO	
260	St-Laurent Marielle (F) 16 Sous Le Cap GOJ IEO	
261	St-Laurent Sylvie (F) 16 Sous Le Cap GOJ IEO	
262	St-Laurent Andrée (F) 16 Sous Le Cap GOJ IEO	
263	Sergerie Daniel(M) 109 Notre Dame GOJ IEO	
264	Sergerie Annette (F) 5 Côte Des NeigesGOJIEO	
265	Sergerie Georges (M) 5 Côte Des NeigesGOJIEO	
266	Sergerie Louis-XVI(M)5 Côte Des NeigesGOJIEO	
267	Sergerie Johanne (F)5 Côte Des Neiges GOJ IEO	
268	Sergerie Jean-Marc(M) 4 St-Paul GOJ IEO	
269	Sergerie Marie Cécile (F) 4 St-Paul GOJ IEO	
270	Sergerie Yolande (F) 20 Sous Le Cap GOJ IEO	
271	Sergerie Ernest (M) 107 Notre Dame GOJ IEO	
272	Sergerie Jules (M) 75 Notre Dame GOJ IEO	
273	Sergerie Brigitte (F) 75 Notre Dame GOJ IEO	
274	Sergerie Marie Ange (F)105 Notre Dame GOJ IEO	
275	Soucy Louis (M) 3 Logan GOJ IEO	
276	Soucy Claudette (F) 3 Logan GOJ IEO	
277	Sinnette Jean Noel (M) 115B Notre DameGOJ IEO	
278	Sinnette Micheline (F) 115B Notre DameGOJ IEO	
279	Sergerie Robert (M) 4 Nicolas GOJ IEO	
280	Sergerie Marguerite (F) 4 Nicolas GOJ IEO	
281	Sergerie Cécile (F) 4 Nicolas GOJ IEO	
282	Sergerie Denise (F) 4 Nicolas GOJ IEO	
283	Sergerie Martine (F) 4 Nicolas GOJ IEO	
284	Sergerie Nicole (F) 4 Nicolas GOJ IEO	
285	Sergerie Julienne (F) 4 Nicolas GOJ IEO	
286	Sergerie Raynald (M) 81 Notre Dame GOJ IEO	
287	Sergerie Pierrette (F) 81 Notre Dame GOJ IEO	
288	Sergerie Paul Aimé (M) 93 Notre Dame GOJ IEO	
289	Sergerie Dolorèse (F) 93 Notre Dame GOJ IEO	
290	Sergerie Linda (F) 10 Fleurie GOJ IEO	
291	Thériault Ovide (M) 189 Notre Dame GOJ IEO	
292	Trembley Luc (M) 183 Notre Dame GOJ IEO	
293	Tremblay Georges (M) 59 Notre Dame GOJ IEO	
294	Tremblay Jeanne (F) 59 Notre Dame GOJ IEO	
295	Therrien Louisette (F) 2 Belair GOJ IEO	
296	Thibault Réjean (M) 155 Notre Dame O. GOJ IEO	
297	Thibault Lili (F) 155 Notre Dame O. GOJ IEO	
298	Vallée Gilles (M) 2 Belair GOJ IEO	
299	Vallée Lisette (F) 2 Belair GOJ IEO	
300	Vallée Antonio (M) 2 Belair GOJ IEO	
301	Vienneault Dominique (M)7 Des Champs GOJ IEO	
302	Vienneault Gisèle (F) 7 Des Champs GOJ IEO	
303	Vienneault Clémence (F) 7 Des Champs GOJ IEO	

RURAL/RURALE	electoral district/circonscription	URBAN/URBAINE
N° 9	GASPE	N°
page N° 3 of/de 3	certified / certifié signature(s)-enumerator(s) / signature(s)-recenseur(s)	page N° of/de
polling division / section de vote	Maurice Soucy	polling division / section de vote

163036

F 303 — PRELIMINARY LIST OF ELECTORS

ELECTIONS CANADA

LISTE PRÉLIMINAIRE DES ÉLECTEURS

8 SM-7-79

This list of qualified electors for the polling division number as set out below was prepared for use at the pending federal election from information obtained at the enumeration and has been certified by the signature(s) below as to completeness and correctness so far as is possible.

La présente constitue la liste des électeurs de la section de vote dont le numéro apparaît plus bas préparée en vue de l'élection fédérale en cours d'après les renseignements recueillis lors du recensement. Le(s) recenseur(s) y a(ont) apposé sa(leur) signature, affirmant que cette liste est aussi complète et exacte que possible.

N°				
1	Amyot Robert (M)	65	Des Ecoliers	GOJ IEO
2	Amyot Diane (F)	65	Des Ecoliers	GOJ IEO
3	Barriault Denis (M)	50	Des Ecoliers	GOJ IEO
4	Barriault René (F)	50	Des Ecoliers	GOJ IEO
5	Barriault Marc (M)	50	Des Ecoliers	GOJ IEO
6	Barriault Martin (M)	50	Des Ecoliers	GOJ IEO
7	Beaudoin Blanche (F)	32	Des Ecoliers	GOJ IEO
8	Côté Marcel (M)	110	Rue Gagné	GOJ IEO
9	Côté Denise (F)	110	Rue Gagné	GOJ IEO
10	Curadeau Jean Marc (M)	121	Des Ecoliers	GOJ IEO
11	Curadeau Murielle (F)	121	Des Ecoliers	GOJ IEO
12	Chenard Léon (M)	111	Des Ecoliers	GOJ IEO
13	Chenard Gisèle (F)	111	Des Ecoliers	GOJ IEO
14	Chenard Jean Noel (M)	109	Des Ecoliers	GOJ IEO
15	Chenard Claudine (F)	109	Des Ecoliers	GOJ IEO
16	Côté Roger (M)	115	Rue Gagné	GOJ IEO
17	Côté Louis Marie (M)	49	Des Ecoliers	GOJ IEO
18	Côté Albertine (F)	49	Des Ecoliers	GOJ IEO
19	Côté Louise Marie (F)	49	Des Ecoliers	GOJ IEO
20	Couture Gaétane (F)	30	Des Ecoliers	GOJ IEO
21	Côté Christian (M)	25	Des Ecoliers	GOJ IEO
22	Côté Nicole (F)	25	Des Ecoliers	GOJ IEO
23	Daraiche Denis (M)	106	Rue Gagné	GOJ IEO
24	Daraiche Thérèse (F)	106	Rue Gagné	GOJ IEO
25	Dumond Jean Baptiste (M)	105	Rue Gagné	GOJ IEO
26	Dumond Anita (F)	105	Rue Gagné	GOJ IEO
27	Dumont Jean Paul (M)	105	Rue Gagné	GOJ IEO
28	Dumont Francis (M)	105	Rue Gagné	GOJ IEO
29	Dumont Solange (F)	105	Rue Gagné	GOJ IEO
30	Dumont Viateur (M)	103	Rue Gagné	GOJ IEO
31	Dumont Hélène (F)	103	Rue Gagné	GOJ IEO
32	Daraiche Emilie (F)	104	Des Ecoliers	GOJ IEO
33	Daraiche Ghislain (M)	104	Des Ecoliers	GOJ IEO
34	Daraiche Viateur (M)	100	Des Ecoliers	GOJ IEO
35	Daraiche Noelline (F)	100	Des Ecoliers	GOJ IEO
36	Dunont René (M)	91	Des Ecoliers	GOJ IEO
37	Dumont Richard (M)	91	Des Ecoliers	GOJ IEO
38	Duffy Daue (M)	89	Des Ecoliers	GOJ IEO
39	Dumond Micheline (F)	73	Des Ecoliers	GOJ IEO
40	Dumond Chantal (F)	73	Des Ecoliers	GOJ IEO
41	Dumont Denis (M)	3	Cassivi Apt.1	GOJ IEO
42	Dumont Louise (F)	3	Cassivi Apt. 1	GOJ IEO
43	Deschesnes Alfred (M)	96	Des Ecoliers	GOJ IEO
44	Deschesnes Agathe (F)	96	Des Ecoliers	GOJ IEO
45	Dugas Robert (M)	94	Des Ecoliers	GOJ IEO
46	Dugas Gisèle (F)	94	Des Ecoliers	GOJ IEO
47	Drouin Henriette (F)	4	Cassivi Apt.2	GOJ IEO
48	Ducasse Corad (M)	39	Des Ecoliers	GOJ IEO
49	Ducasse Thérèse (F)	39	Des Ecoliers	GOJ IEO
50	Ducasse Josée (F)	39	Des Ecoliers	GOJ IEO
51	Ducasse Richard (M)	39	Des Ecoliers	GOJ IEO
52	Dumont Léonard (M)	11	Rue Lacroix	GOJ IEO
53	Dumont Madeleine (F)	11	Rue Lacroix	GOJ IEO
54	Dumont Marcel (M)	15	Rue Lacroix	GOJ IEO
55	Dumont Marcelle (F)	15	Rue Lacroix	GOJ IEO
56	Daraiche Carole (F)	13	Rue Lacroix	GOJ IEO
57	Dumont Louis Octave (M)	17	Rue Lacroix	GOJ IEO
58	Dumont Gérald (M)	17	Rue Lacroix	GOJ IEO
59	Dumont Jean Claude	17	Rue Lacroix	GOJ IEO
60	Dumont Jacques (M)	3	Rue Cassivi	GOJ IEO
61	Dumont Clément (M)	6	Rue Lacroix	GOJ IEO
62	Dumont Marie-Paule (F)	6	Rue Lacroix	GOJ IEO
63	Fournier Charles Eugène (M)	123	Des Ecoliers	GOJ IEO
64	Fournier Ginette (F)	123	Des Ecoliers	GOJ IEO
65	Fournier Jacques (M)	113	Des Ecoliers	GOJ IEO
66	Fournier Liliane (F)	113	Des Ecoliers	GOJ IEO
67	Francoeur Daniel (M)	104	Des Ecoliers	GOJ IEO
68	Firmin Mario (M)	4	Cassivi Apt.3	GOJ IEO
69	Firmin Lise (F)	4	Cassivi Apt.3	GOJ IEO
70	Francoeur Jacinthe (F)	104	Rue Gagné	GOJ IEO
71	Francoeur Jean Guy (M)	104	Rue Gagné	GOJ IEO
72	Francoeur Marie Blanche (F)	104	Rue Gagné	GOJ IEO
73	Francoeur Pierre (M)	104	Rue Gagné	GOJ IEO
74	Faucher Aimé (F)	11	Rue Lacroix	GOJ IEO
75	Géhu Gabriel (M)	117	Des Ecoliers	GOJ IEO
76	Géhu Madeleine (F)	117	Des Ecoliers	GOJ IEO
77	Géhu Germaine (F)	117	Des Ecoliers	GOJ IEO
78	Gaumond Francis (M)	82	Des Ecoliers	GOJ IEO
79	Gaumond Charlotte (F)	82	Des Ecoliers	GOJ IEO
80	Gagnon Clarence (M)	61	Des Ecoliers	GOJ IEO
81	Gagnon Mariette (F)	61	Des Ecoliers	GOJ IEO
82	Guérette Georges (M)	57	Des Ecoliers	GOJ IEO
83	Guérette Yvette (F)	57	Des Ecoliers	GOJ IEO
84	Guérette Joel (M)	57	Des Ecoliers	GOJ IEO
85	Guérette Della (F)	57	Des Ecoliers	GOJ IEO
86	Gagnon Jean Paul (M)	101	Rue Gagné	GOJ IEO
87	Gagnon Huguette (F)	101	Rue Gagné	GOJ IEO
88	Gagné Roland (M)	35	Des Ecoliers	GOJ IEO
89	Gagné Françoise (F)	35	Des Ecoliers	GOJ IEO
90	Gagné Jean René (M)	35	Des Ecoliers	GOJ IEO
91	Gagné Jacquelin (M)	35	Des Ecoliers	GOJ IEO
92	Gagné Hélène (F)	35	Des Ecoliers	GOJ IEO
93	Gagné Michelle (M)	66	Des Ecoliers	GOJ IEO
94	Gagné Line (F)	66	Des Ecoliers	GOJ IEO
95	Gagné Daniel (M)	26	Des Ecoliers	GOJ IEO
96	Gagné Noella (F)	26	Des Ecoliers	GOJ IEO
97	Gendron Martin (M)	102	Rue Gagné	GOJ IEO
98	Gendron Linda (F)	102	Rue Gagné	GOJ IEO
99	Gauthier Yvan (M)	4	Rue Lacroix	GOJ IEO
100	Gauthier Rolande (F)	4	Rue Lacroix	GOJ IEO
101	Gagnon Alain (M)	11	Des Ecoliers	GOJ IEO
102	Gagnon Solange (F)	11	Des Ecoliers	GOJ IEO
103	Henley Line (F)	105	Des Ecoliers	GOJ IEO
109	Henley Gaétan (M)	109	Rue Gagné	GOJ IEO
105	Henley Roselle (F)	109	Rue Gagné	GOJ IEO
106	Henley Pierre (M)	22B	Des Ecoliers	GOJ IEO
107	Henley Françoise (F)	35	Rue Lacroix	GOJ IEO
108	Isabelle Jean Marc (M)	107	Rue Gagné	GOJ IEO
109	Isabelle Pierrette (F)	107	Rue Gagné	GOJ IEO
110	Isabelle Murielle (F)	107	Rue Gagné	GOJ IEO
111	Isabelle Alain (M)	107	Rue Gagné	GOJ IEO
112	Isabelle Jeannine (F)	16	Rue Lacroix	GOJ IEO
113	Lebeau Ghislain (M)	112	Rue Gagné	GOJ IEO
114	Lebeau Lucie (F)	112	Rue Gagné	GOJ IEO
115	Larrivée Armour (M)	125	Des Ecoliers	GOJ IEO
116	Larrivée Lucille (F)	125	Des Ecoliers	GOJ IEO
117	Lavoie Jean Marie (M)	107	Des Ecoliers	GOJ IEO
118	Lavoie Fleurette (F)	107	Des Ecoliers	GOJ IEO
119	Lavoie Joel (M)	107	Des Ecoliers	GOJ IEO
120	Lavoie Chantal (F)	107	Des Ecoliers	GOJ IEO
121	Laflamme Hector (M)	102	Des Ecoliers	GOJ IEO

RURAL/RURALE

N° 10 — page N° 1 of/de 3

polling division / section de vote

electoral district/circonscription: GASPE

certified / certifié

signature(s)-enumerator(s) / signature(s)-recenseur(s): Mme Denis Barriault

URBAN/URBAINE

N° 10 — page N° 1 of/de 3

polling division / section de vote

F 303 **PRELIMINARY LIST OF ELECTORS.**

85M-7-79

ELECTIONS CANADA

LISTE PRÉLIMINAIRE DES ÉLECTEURS

163037

This list of qualified electors for the polling division number as set out below was prepared for use at the pending federal election from information obtained at the enumeration and has been certified by the signature(s) below as to completeness and correctness so far as is possible.

La présente constitue la liste des électeurs de la section de vote dont le numéro apparaît plus bas préparée en vue de l'élection fédérale en cours d'après les renseignements recueillis lors du recensement. Le(s) recenseur(s) y a(ont) apposé sa(leur) signature, affirmant que cette liste est aussi complète et exacte que possible.

N°							
122	Laflamme Johanne (F)	102	Des Ecoliers	GOJ	IEO
123	Letourneau Ch-Edouard(M)	93	Des Ecoliers	GOJ	IEO
124	Letourneau Jeannine (F)	93	Des Ecoliers	GOJ	IEO
125	Lamarre Daniel (M)	89	Des Ecoliers	GOJ	IEO
126	Lepage Jeanne (F)	77	Des Ecoliers	GOJ	IEO
127	Leclerc Thérèse (F)	77	Des Ecoliers	GOJ	IEO
128	Landry Patrick (M)	84	Des Ecoliers	GOJ	IEO
129	Landry Michelle (F)	84	Des Ecoliers	GOJ	IEO
130	Lepage Véronique(F)	67	Des Ecoliers	GOJ	IEO
131	Lemieux Raymond (M)	12	Rue Lacroix	GOJ	IEO
132	Lepage Jean (M)	59	Des Ecoliers	GOJ	IEO
133	Lepage Réjeanne (F)	59	Des Ecoliers	GOJ	IEO
134	Landry Jean-Claude(M)	51	Des Ecoliers	GOJ	IEO
135	Landry Jocelyne (F)	51	Des Ecoliers	GOJ	IEO
136	Lepage Luc Junior(M)	1-2	Cassivie	GOJ	IEO
137	Lepage Guylaine (F)	1-2	Cassivie	GOJ	IEO
138	Larrivée Ghislaine(F)	48	Des Ecoliers	GOJ	IEO
139	Lepage Jacqueline (F)	45	Des Ecoliers	GOJ	IEO
140	Lacasse Edmond (M)	32	Des Ecoliers	GOJ	IEO
141	Lacasse Lorraine (F)	32	Des Ecoliers	GOJ	IEO
142	Lacasse Claude (M)	32	Des Ecoliers	GOJ	IEO
143	Langlois Arthur (M)	13	Des Ecoliers	GOJ	IEO
144	Landry Ls. Marie (M)	13	Rue Lacroix	GOJ	IEO
145	Lapierre Jeanne (F)	23	Rue Lacroix	GOJ	IEO
146	Lepage Denis (M)	25	Rue Lacroix	GOJ	IEO
147	Lepage Rolande (F)	25	Rue Lacroix	GOJ	IEO
148	Lepage René (M)	27	Rue Lacroix	GOJ	IEO
149	Lepage Linda (F)	27	Rue Lacroix	GOJ	IEO
150	Lepage Réjean (M)	29	Rue Lacroix	GOJ	IEO
151	Lepage Céline (F)	29	Rue Lacroix	GOJ	IEO
152	Lemieux Claude (M)	33	Des Ecoliers	GOJ	IEO
153	Lemieux Christiane(F)	33	Des Ecoliers	GOJ	IEO
154	Lemieux Raymond (M)	33	Des Ecoliers	GOJ	IEO
155	Lafrance Christian(M)	35	Rue Lacroix	GOJ	IEO
156	Levesque Yvon (M)	2	Rue Lacroix	GOJ	IEO
157	Michaud Jean Berchmans (M)	86	Des Ecoliers	GOJ	IEO
158	Michaud Cécile (F)	86	Des Ecoliers	GOJ	IEO
159	Michaud Lionel (M)	55	Des Ecoliers	GOJ	IEO
160	Michaud Lucette (F)	55	Des Ecoliers	GOJ	IEO
161	Marin Réginald (M)	46	Des Ecoliers	GOJ	IEO
162	Marin Solange (F)	46	Des Ecoliers	GOJ	IEO
163	Marin Stéphane (M)	46	Des Ecoliers	GOJ	IEO
164	Marceau Claire (F)	22B	Des Ecoliers	GOJ	IEO
165	Ouellet Emile (M)	106	Des Ecoliers	GOJ	IEO
166	Ouellet Diana (F)	106	Des Ecoliers	GOJ	IEO
167	Ouellet Pierre (M)	40	Des Ecoliers	GOJ	IEO
168	Ouellet Edwidge(F)	40	Des Ecoliers	GOJ	IEO
169	Ouellet Edith (F)	40	Des Ecoliers	GOJ	IEO
170	Ouellet Damien (M)	40	Des Ecoliers	GOJ	IEO
171	Pelletier Denis (M)	108	Rue Gagné	GOJ	IEO
172	Pelletier Diane (F)	108	Rue Gagné	GOJ	IEO
173	Pelletier Réal (M)	113	Rue Gagné	GOJ	IEO
174	Pelletier Noella(F)	113	Rue Gagné	GOJ	IEO
175	Pelletier Jean Jacque (M)	105	Des Ecoliers	GOJ	IEO
176	Pelletier Jean de Lande (M)	89	Des Ecoliers	GOJ	IEO
177	Pelletier Anne Marie (F)	89	Des Ecoliers	GOJ	IEO
178	Pelletier Guylaine(F)	89	Des Ecoliers	GOJ	IEO
179	Parent Jeanne (F)	77	Des Ecoliers	GOJ	IEO
180	Parent Théo (M)	75	Des Ecoliers	GOJ	IEO
181	Parent Solange (F)	75	Des Ecoliers	GOJ	IEO
182	Parent Yves (M)	75	Des Ecoliers	GOJ	IEO
183	Poulin Roméo (M)	71	Des Ecoliers	GOJ	IEO
184	Poulin Marianne (F)	71	Des Ecoliers	GOJ	IEO
185	Pelletier Victorien (M)	67	Des Ecoliers	GOJ	IEO
186	Pelletier Laurence (F)	115	Des Ecoliers	GOJ	IEO
187	Parent Valmont (M)	44	Des Ecoliers	GOJ	IEO
188	Parent Cécile (F)	44	Des Ecoliers	GOJ	IEO
189	Pelletier Lise (F)	34	Des Ecoliers	GOJ	IEO
190	Pelletier Claude(M)	28	Des Ecoliers	GOJ	IEO
191	Pelletier Nicole(F)	28	Des Ecoliers	GOJ	IEO
192	Paradis Roland (M)	24	Des Ecoliers	GOJ	IEO
193	Paradis Lucille(F)	24	Des Ecoliers	GOJ	IEO
194	Paradis Rolande(F)	22	Des Ecoliers	GOJ	IEO
195	Pelletier Julien(M)	20	Des Ecoliers	GOJ	IEO
196	Parent Gilles (M)	44	Des Ecoliers	GOJ	IEO
197	Pelchat Mariette(F)	102	Rue Gagné	GOJ	IEO
198	Pelletier Roger (M)	23	Rue Lacroix	GOJ	IEO
199	Plourde Oscar (M)	14	Rue Lacroix	GOJ	IEO
200	Plourde Josette (F)	14	Rue Lacroix	GOJ	IEO
201	Plourde Simone (F)	14	Rue Lacroix	GOJ	IEO
202	Plourde Charlotte(F)	14	Rue Lacroix	GOJ	IEO
203	Pelletier Georges H(M)	8	Rue Lacroix	GOJ	IEO
204	Pelletier Noella (F)	8	Rue Lacroix	GOJ	IEO
205	Ross Pierre Paul (M)	43	Des Ecoliers	GOJ	IEO
206	Roy Clovis A (M)	15	Des Ecoliers	GOJ	IEO
207	Roy Gertrude (F)	15	Des Ecoliers	GOJ	IEO
208	Roy Francis (M)	15	Des Ecoliers	GOJ	IEO
209	Roy Patrick (M)	15	Des Ecoliers	GOJ	IEO
210	St-Pierre Jean Yves	115	Rue Gagné	GOJ	IEO
211	Sergerie Paul (M)	127	Des Ecoliers	GOJ	IEO
212	Sergerie Marie(F)	127	Des Ecoliers	GOJ	IEO
213	Sergerie Francis(M)	127	Des Ecoliers	GOJ	IEO
214	Sergerie Mario (M)	127	Des Ecoliers	GOJ	IEO
215	Sergerie Léo Paul(M)	127	Des Ecoliers	GOJ	IEO
216	Sergerie Bertrand(M)	88	Des Ecoliers	GOJ	IEO
217	Sergerie Lina (F)	88	Des Ecoliers	GOJ	IEO
218	Sergerie Ghislaine(F)	63	Des Ecoliers	GOJ	IEO
219	Sergerie Dany (M)	63	Des Ecoliers	GOJ	IEO
220	Sergerie Léo (M)	53	Des Ecoliers	GOJ	IEO
221	Sergerie Emérilda(F)	53	Des Ecoliers	GOJ	IEO
222	Sergerie Angèle (F)	53	Des Ecoliers	GOJ	IEO
223	Sergerie Madeleine(F)	53	Des Ecoliers	GOJ	IEO
224	Sergerie Yvan (M)	45	Des Ecoliers	GOJ	IEO
225	Sergerie Raymond (M)	52	Des Ecoliers	GOJ	IEO
226	Sergerie Lorraine(F)	52	Des Ecoliers	GOJ	IEO
227	Sergerie Martin (M)	52	Des Ecoliers	GOJ	IEO
228	Sergerie Clément(M)	48	Des Ecoliers	GOJ	IEO
229	St-Pierre Romuald(M)	19	Des Ecoliers	GOJ	IEO
230	St-Pierre Françoise P (F)	19	Des Ecoliers	GOJ	IEO
231	St-Pierre Martin (M)	19	Des Ecoliers	GOJ	IEO
232	St-Pierre Françoise (F)	19	Des Ecoliers	GOJ	IEO
233	St-Pierree Micheline(F)	3	Cassivi	GOJ	IEO
234	St-Pierre Ovide (M)	10	Rue Lacroix	GOJ	IEO
235	St-Pierre Marie-Paule (F)	10	Lacroix	GOJ	IEO
236	St-Gelais Léonce (M)	105	Rue Gagné	GOJ	IEO
237	St-Gelais Jocelyne(F)	105	Rue Gegné	GOJ	IEO

RURAL/RURALE			electoral district/circonscription	URBAN/URBAINE		
N°	page		GASPE	N°	page	
10	N° 2	of/de 3	certified / certifié — signature(s) enumerator(s) / signature(s)-recenseur(s)	10	N° 2	of/de 3
polling division / section de vote			Mrs Denis Barriault	polling division / section de vote		

F 303 **PRELIMINARY LIST OF ELECTORS**

ELECTIONS CANADA

LISTE PRÉLIMINAIRE DES ÉLECTEURS

163038

8 5M-7 79

This list of qualified electors for the polling division number as set out below was prepared for use at the pending federal election from information obtained at the enumeration and has been certified by the signature(s) below as to completeness and correctness so far as is possible.

La présente constitue la liste des électeurs de la section de vote dont le numéro apparaît plus bas préparée en vue de l'élection fédérale en cours d'après les renseignements recueillis lors du recensement. Le(s) recenseur(s) y a(ont) apposé sa(leur) signature, affirmant que cette liste est aussi complète et exacte que possible.

N°				
238	Trépanier Lucile (F)	111 Rue Gagné	GOJ IEO	
239	Trépanier Valérie (F)	111 Rue Gagné	GOJ IEO	
240	Trudeau Fernand (M)	69 Des Ecoliers	GOJ IEO	
241	Trudeau Mireille (F)	69 Des Ecoliers	GOJ IEO	
242	Thibeault Marcelle(F)	47 Des Ecoliers	GOJ IEO	
243	Thibeault Nicole (F)	47 Des Ecoliers	GOJ IEO	
244	Vienneault Camille(M)	119 Des Ecoliers	GOJ IEO	
245	Vienneault Gitane(F)	119 Des Ecoliers	GOJ IEO	
246	Vallée Lise (F)	119 Des Ecoliers	GOJ IEO	
247	Vallée Cécile (F)	17 Rue Lacroix	GOJ IEO	
248	Vignola Henri (M)	20 Rue Lacroix	GOJ IEO	
249	Vignola Jeanne D'Arc(F)	20 Rue Lacroix	GOJ IEO	
250	Vignola Mauril (M)	20 Rue Lacroix	GOJ IEO	
251	Vallée Robert (M)	5 Des Ecoliers	GOJ IEO	
252	Vallée Marie Louise(F)	5 Des Ecoliers	GOJ IEO	
253	Vallée Gégine (F)	5 Des Ecoliers	GOJ IEO	
254	Vallée Micheline (F)	5 Des Ecoliers	GOJ IEO	
254	Vallée Michel (M)	5 Des Ecoliers	GOJ IEO	

N°				

RURAL/RURALE

N° 10 | page N° 3 of/de 3

polling division / section de vote

electoral district/circonscription: GASPE

certified / certifié

signature(s)-enumerator(s) / signature(s)-recenseur(s): Mme Denis Barriault

URBAN/URBAINE

N° 10 | page N° 3 of/de 3

polling division / section de vote

163039

F 303 **PRELIMINARY LIST OF ELECTORS**

85M-7-79

ELECTIONS CANADA

LISTE PRÉLIMINAIRE DES ÉLECTEURS

This list of qualified electors for the polling division number as set out below was prepared for use at the pending federal election from information obtained at the enumeration and has been certified by the signature(s) below as to completeness and correctness so far as is possible.

La présente constitue la liste des électeurs de la section de vote dont le numéro apparaît plus bas préparée en vue de l'élection fédérale en cours d'après les renseignements recueillis lors du recensement. Le(s) recenseur(s) y a(ont) apposé sa(leur) signature, affirmant que cette liste est aussi complète et exacte que possible.

Ø Cap Chat GOJ 1EO

N°		N°	
1	Bernier G. Albert 10 des Ecoliers Cap-Chat	63	Dumont Francoise (F) 37 Nicolas Cap-Chat
2	Bernier Helene (F) " " " "	64	Desrosiers Théodose (M) 39 Nicolas "
3	Brulé Yvon (M) L4 B Bellevue " "	65	Desrosiers Bernadette (F) " " "
4	Boucher Jacques (M) 6 A Bellevue " "	66	Desrosiers Bibianne (F) " " "
5	Boucher Jacques (F) " " " "	67	Dugas Daniel (M) 46 Nicolas Cap-Chat
6	Bernatchez Denis (M) 10 B Bellevue " "	68	Dugas Daniel (F) " " " "
7	Bernatchez Marjolaine "(F) " " "	69	Davis Romain (M) 48 Nicolas " "
8	Boucher Regis 12 Bellevue (M) " "	70	Davis Lucille (F) " " " "
9	Bouffard Patrick (M) 30 Lt- de chate "	71	Daraiche Angeline (F) C. d'Acceuil "
10	Bouffard Patrick (F) " " "	72	Delamarre Laura (F) " " "
11	Boucher Roger (M) 32 Lt- de Chatte "	73	Dionne Ls. Philype (M)" " "
12	Boucher Roger (F) " " "	74	Dugas Eugenie (F) " " "
13	Boulay Clement (M) 10 Nicolas " "	75	Dugas Jeanne (F) " " "
14	Boulay Clemette (F) " " " "	76	Dumont Blandine (F) " " "
15	Brousseau Lise (F) 2 St-Norbert " "	77	Dumont Léda (F) " " "
16	Boivin Juste 4 St-Norbert (M) " "	78	Duun Alice (F) " " "
17	Blanchette Guy 56 Nicolas (M) " "	79	Emond Richard (M) 19 Bellevue "
18	Béchard Edward Centre d'Acceuil(M) " "	80	Emond Louise (F) " " " "
19	Belsile Marie Therese (F) C. D'Acceuil "	81	Emond Marc (M) 33 Nicolas " "
20	Bernatchez Delphine (F) " " "	82	Emond Raymonde (F) 33 Nicolas " "
21	Bernatchez Jeanne (F) " " "	83	Fournier Adrienne C. d'Acceuil (F) "
22	Breton Telesphore (M) " " "	84	Fournier Amédé (M) " " "
23	Bariault Richard (M) 5 Bellevue "	85	Fournier Arthur (M)" " "
24	Chrétien Yvon (F) 9 Des Ecoliers " "	86	Fournier Rose Aimé (F) " "
25	Chrétien Rita (F) 9 " " " "	87	Gaudreau Pierre (M) 10 Bellevue "
26	Chrétien Maurice (M) 21 Bellevue " "	88	Gagnon Gilbert (M) 9 Bellevue "
27	Chrétien Simone (F) " " " "	89	Gosselin Noel (M) 20 Bellevue "
28	Côté Raoul 22 Nicolas (M) " "	90	Gosselin Gyslaine (F) " " "
29	Côté Chantal " (F) " "	91	Gosselin Jean (M) 20 Bellevue " "
30	Côté Louise 26 Nicolas (F) " "	92	Gagné Aurelien (M) 32 Lt de Chatte "
31	Côté Serge " " (M) " "	93	Gagné Francine (F) " " " "
32	Colin Oviette (F) 55 Nicolas " "	94	Gagné Louise (F) " " " "
33	Caron Jean Pierre (M) 57 Nicolas " "	95	Gagné Marcelle (F) 15 Lt de Chatte "
34	Caron Anette (F) " " " "	96	Gagnon Marie Claude(F) 12 Nicolas "
35	Campion Régina (F) Centre d'Acceuil "	97	Gagnon Henri Georges (M) 58 Nicolas "
36	Castonguay Emélie (F) " " " "	98	Gagnon Gratianne (F) 58 Nicolas "
37	Chouinard Emilia (F) " " " "	99	Gagné Joseph (M)C. d'Acceuil Cap-Chat
38	Chouinard Jean Baptiste (M) " " "	100	Gagné Julianna (F) C. d'Acceuil " "
39	Chrétien Albénia (F) " " " "	101	Gagné Yvonne (F) " " " "
40	Côté Eveline (F) " " " "	102	Houde Léo (M) 12 Bellevue " "
41	Côté Normand (M) " " " "	103	Houde Doris (F) " " " "
42	Croussette Omer(M) " " " "	104	Harisson Roméo (M) C. d'Acceuil " "
43	Chrétien Rolande (F) 35 Nicolas " "	105	Houle Alice (F) " " " "
44	Chrétien Jacques (M) 35 Nicolas " "	106	Huet Thomas (M) " " " "
45	Chrétien Jacinthe (F) " " " "	107	Harisson Carol (M) 14 des Ecoliers "
46	Ducasse Gilbert (M) 12 Des Ecoliers "	108	Henley Léo (M) XXXXXXXXXXXXXX60"Nicolas
47	Ducasse Aliette (F) " " " " "	109	Henley Léo (F) 60 Nicolas Cap-Chat "
48	Dumont Albert (M) 1 Bellevue " "	110	Henley Patrick (M) 60 Nicolas Cap-Chat
49	Dumont Albert (F) " " " "	111	Isabelle Alméria (F) C. D'Acceuil "
50	Dumont Roland (M) 4 Bellevue " "	112	Isabelle Roland (M) 16 des Ecoliers "
51	Dumont Gisele (F) " " " "	113	Isabelle Roland (F) " " " "
52	Dumont Chantal (F) 4 Bellevue " "	114	Isabelle Jocelyne (F) 16 des Ecoliers "
53	Dumont Joel (M) 5 Bellevue " "	115	Isabelle Jean Yves (M) " " " Cap-Chat
54	Dumont Marie Josée 5 Bellevue " "	116	Jacques Yvone (F) C. d'Acceuil " "
55	Ducasse Francoise (F) C C Bellevue " "	117	Lepage Esthere (F)7 Dulac " "
56	Deroy Achille (M) 26 Bellevue " "	118	Lamarre Suzanne (F) 7 Dulac " "
57	Deroy Marie Ange (F) " " "	119	Landry Gérard (M) 6 Bellevue " "
58	Deroy René (M) " " " "	120	Landry Alice (F) " " " "
59	Deroy Pierre (M) " " " "	121	Landry JAcques (M) 6 Bellevue " "
60	Deroy Marie Lyne " " " "	122	Landry Louise(F) 10 A Bellevue " "
61	Dumont Michel (M) 19 Lt de chatte " "	123	Lajoie Marie Rose 9 Bellevue (F) " "
62	Patron Oliva 37 Nicolas (M) " "	124	Lajoie Lizon (F) 19 Lieutenant de Chatte

RURAL/RURALE		electoral district/circonscription	URBAN/URBAINE	
N°	page	GASPÉ	N°	page
11	N° 1 of/de 3	certified/certifié signature(s)-enumerator(s) / signature(s)-recenseur(s)		N° of/de
polling division / section de vote		Hélène Vallée	polling division / section de vote	

F 303 **PRELIMINARY LIST OF ELECTORS**

8 5M-7-79

ELECTIONS CANADA

LISTE PRÉLIMINAIRE DES ÉLECTEURS

163040

This list of qualified electors for the polling division number as set out below was prepared for use at the pending federal election from information obtained at the enumeration and has been certified by the signature(s) below as to completeness and correctness so far as is possible.

La présente constitue la liste des électeurs de la section de vote dont le numéro apparaît plus bas préparée en vue de l'élection fédérale en cours d'après les renseignements recueillis lors du recensement. Le(s) recenseur(s) y a(ont) apposé sa(leur) signature, affirmant que cette liste est aussi complète et exacte que possible.

N°		N°	
125	Levesque Albert (M) 17 Lt de Chatte Cap-Chat	187	Paquet Hermine (F) C. d'acceuil Cap-Chat
126	Levesque Albert (F) " " " " "	188	Paquet Juliette (F) " " " "
127	Lepage Marie Luce (F) 10 Nicolas " "	189	Paradis Angeline (F) " " " "
128	Lajoie Jean Noel (M) 1 St- Norbert " "	190	Quimper Napoléon (M) 26 Nicolas " "
129	Leclerc Arthur (M) 42 Nicolas " "	191	Quimper Juliette (F) " " " "
130	Leclerc Arthur (F) 42 Nicolas " "	191	Roy Roland (M) 3 du Lac " "
131	Landry Suzanne (F) 54 Nicolas " "	192	Roy Marie Paul (F) 3 du Lac " "
132	Landry Sylvio (M) C. D'Acceuil " "	193	Roy Doria (M) 3 Du Lac " "
133	Langlois Corinne (F) " " "	194	Roy Bruno (M) " " " "
134	Lebel Albertine (F) " " "	195	Roy Gabrielle (F) 6 C Bellevue " "
135	Leclerc Joseph (M) " " "	196	Roy Adrien (M) 8 Bellevue " "
136	Lefrancois Eugénie (F) " " "	197	Roy Marie Jeanne 8 Bellevue " "
137	Lemieux Paul Emile (M) " " "	198	Roy Eugene (M) 16 Bellevue " "
138	Lepage Blanche (F) " " "	199	Roy Eugene (F) " " " "
139	Lepage Marie Anne (F) " " "	200	Roy Aldei (M) 14 Bellevue " "
140	Levesque Robert (M) " " "	201	Roy Régine (F) " " " "
141	Levesque Yvone (F) " " "	202	Roy Manon (F) " " " "
142	Lemieux Pierre (M) 14 Des Ecoliers " "	203	Roux Alice (F) C. d'Acceuil " "
143	Lemieux Marie Claire " " " "	204	Roux Florida (F) " " " "
144	Lepage Olivier (F) 24 Nicolas " "	205	Robinson Adélard (M) " " "
145	Lepage Brigitte (F) " " "	206	Robinson Délia (F) " " "
146	Lepage Raymond (M) 3 St-Norbert " "	207	Sergerie Albert (M) 2 Des Ecoliers "
147	Lepage Raymond (F) " " " "	208	Sergerie Germaine (F) " " " "
148	Lepage Marc (M) " " " "	209	Soucy Arthur (M) 6 DuLac " "
149	Lamarre Francois (M) 16 Nicolas " "	210	Soucy Therese (F) 6 DuLac " "
150	Lamarre Francois (F) " " " "	211	Soucy Lyne 6 Du Lac (F) " "
151	Lamarre Chantal (F) " " " "	212	St-Pierre Pierre Marie (M) 8 du Lac "
152	Lepage René (M) 10C Bellevue " "	213	St-Pierre Lyse (F) 8 du Lac " "
153	Lepage René (F) " " " "	214	St-Pierre Clermont (M) 8 du Lac " "
154	Lavoie Philype (M) 4 Bellevue " "	215	St-Pierre Richard (M) 8 du Lac " "
155	Michaud Roland (M) 20 Nicolas " "	216	St-Pierre Edithe (F) " " " "
156	Michaud Roland (F) " " " "	217	St-Pierre Ulodge (M) 10 du Lac " "
157	Mainville Clément (M) 50 Nicolas " "	218	St-Pierre Jeannette (F) 10 du Lac "
158	Mainville Nicole (F) " " " "	219	St-Pierre Romain (M) 10 du Lac e " "
159	Marceau Lucie (F) 56 Nicolas " "	220	St-Louis Lyze4 (F) 9 du Lac " "
160	Marin Eugenie (F) C. d'Acceuil " "	221	Sergerie Alcide (M) 3 Bellevue " "
161	Marin Jean Baptiste (M) " " "	222	Sergerie Helene (F) " " " "
162	Marin Marie (F) C. d'Acceuil " "	223	St-Pierre Michel (M) 5 Bellevue " "
163	Normandeau Pierre (M) 52 Nicolas " "	224	St-Pierre Marc André (M) 5 Bellevue "
164	Normandeau Denise (F) 52 Nicolas " "	225	St-Pierre Danielle (F) 5 Bellevue Cap-Chat
165	Pelletier Joseph Albert (M) 4 des Ecoliers	226	St-Pierre Monique (F) 5 Bellevue " "
166	Pelletier " " (F) " " "	227	St-Pierre Gema (F) " " " "
167	Pouliot Serge (M) 6 B Bellevue Cap-Chat	228	Soucy Carolle 11 Bellevue (F) " "
168	Pouliot Serge (F) " " " "	229	Sergerie Félicien (M) 11 Bellevue " "
169	Pelletier Rejean (M) 8B Bellevue " "	230	Sergerie Emeric (M) 12B Bellevue " "
170	Pelletier Helene (F) " " " "	231	Sergerie Cecile (F) 12 B Bellevue "
171	Pelletier Lise (F) 8 A Bellevue " "	232	Sergerie Gaetan (M) 12 Bellevue Cap-Chat
172	Pelletier Ruthe (F) 8 A Bellevue " "	233	Sergerie Anette (F) " " " "
173	Pelletier Steven (M) 10 A Bellevue " "	234	Sergerie Regis (M) 12 C Bellevue " "
174	Poirier Paul (M) 14 Bellevue " "	235	Sergerie Sylvie (F) " " " "
175	Poirier Paul (F) " " " "	236	Sergerie Hugues (M) 14C Bellevue " "
176	Pelletier Raymond (M) 15 Lt de Chatte "	237	Sergerie Ls. Marie G. M. 33 Nicolas "
177	Paradis Bernard (M) 10 Nicolas " "	238	Sergerie Berthe (F) 33 Nicolas " "
178	Paradis Bernard (F) " " " "	239	St-Pierre Rodrique (M) 26 Lt de Chatte "
179	Paradis Pierre (M) " " " "	240	Sergerie Gilles (M) 12 Nicolas Cap-Chat
180	Paradis Francis (M) " " " "	241	Sergerie Alphé (M) 18 Nicolas " "
181	Paradis Serge (M) " " " "	242	Sergerie Alphé (F) " " " "
182	Plante Charles Eugene 43 Nicolas (M) " "	243	Sergerie Félix (M) 30 Nicolas " "
183	Plante Charles Eugene " " (F) " "	244	Sergerie Lucie (F) " " " "
184	Pelletier Normand (M) 54 Nicolas " "	245	Sergerie Sonia (F) " " " "
185	Paquet Blanche (F) C. D'Acceuil " "	246	Sergerie Nancy (F) " " " "
186	Paquet Adrienne (F) " " " "	247	Sasseville Bernard 42 Nicolas " "
		247	

RURAL/RURALE			electoral district/circonscription	URBAN/URBAINE		
N°	page		GASPE	N°	page	
	N°	of/de			N°	of/de
11	2	3	certified / certifié signature(s)-enumerator(s) / signature(s)-recenseur(s)			
polling division / section de vote				polling division / section de vote		

163041

F 303 **PRELIMINARY LIST OF ELECTORS**

8.5M-7-79

ELECTIONS CANADA

LISTE PRÉLIMINAIRE DES ÉLECTEURS

This list of qualified electors for the polling division number as set out below was prepared for use at the pending federal election from information obtained at the enumeration and has been certified by the signature(s) below as to completeness and correctness so far as is possible.

La présente constitue la liste des électeurs de la section de vote dont le numéro apparaît plus bas préparée en vue de l'élection fédérale en cours d'après les renseignements recueillis lors du recensement. Le(s) recenseur(s) y a(ont) apposé sa(leur) signature, affirmant que cette liste est aussi complète et exacte que possible.

N°		N°
248	Sasseville Carolle (F) 42 Nicolas Cap-Chat	
249	St-Laurent Maria (F) C. D'accueil " "	
250	St-Laurent Marie Louise (F) " " "	
251	St-Louis Jeanne Aimé (F) " " "	
252	St-Pierre Anne Marie (F) " " "	
253	St-Pierre Emile (M) " " "	
254	St-Pierre Joseph (M) " " "	
255	Saucier Lucienne (F) " " "	
256	Savard Charles (M) " " "	
257	Sergerie Clement Omer (M) 14 Nicolas "	
258	Sergerie Clement (M) 14; Nicolas " "	
259	Sergerie Laurette (F) 14 Nicolas " "	
260	Sergerie Bruno (M) 14 Nicolas " "	
261	Sergerie Henri Louis (M) 20 Bellevue "	
262	Tremblay Marie Alice (F) Centre D'Acceuil	
263	Tapp Angélina (F) " "	
264	Tardif Marie Blanche (F) " "	
265	Therrien Blanche (F) " "	
266	Therrien Louis (M) " "	
267	Therrien Marie Laura (F) " "	
268	Trépanier Anthyme (M) " "	
269	Trépanier Azilda (F) " "	
270	Trépanier Matilda (F) " "	
271	Vallée Hectorine (F) 10 Bellevue Cap-Chat	
272	Vallée Noël (M) 55 Nicolas " "	
273	Vallée Ludger (M) Centre d'Acceuil "	
274	Vignola Augustin (M) " " "	
XXX	XXX	XXX
275	Pellechat Laurette (F) Centre d'Acceuil Cap-Chat	
276	Pelletier Alberte (F) " " " "	
277	Pelletier Alexina (F) " " " "	
278	Pelletier Yvon (M) " " " "	
279	MARIN LÉO (M) " " " "	

RURAL/RURALE	electoral district/circonscription	URBAN/URBAINE
N° 11 — page N° 3 of/de 3	GASPE	N° — page N° — of/de
polling division / section de vote	certified / certifié — signature(s)-enumerator(s) / signature(s)-recenseur(s)	polling division / section de vote

163042

F 303 **PRELIMINARY LIST OF ELECTORS**

ELECTIONS CANADA

LISTE PRÉLIMINAIRE DES ÉLECTEURS

8.5M-7-79

This list of qualified electors for the polling division number as set out below was prepared for use at the pending federal election from information obtained at the enumeration and has been certified by the signature(s) below as to completeness and correctness so far as is possible.

La présente constitue la liste des électeurs de la section de vote dont le numéro apparaît plus bas préparée en vue de l'élection fédérale en cours d'après les renseignements recueillis lors du recensement. Le(s) recenseur(s) y a(ont) apposé sa(leur) signature, affirmant que cette liste est aussi complète et exacte que possible.

N°		N°	
1	Auclair, Estelle (F) 17 R Eglise Cap-Chat GOJ 1EO	32	Ducasse, Clothilde (F) 11 R Eglise Cap-Chat GOJ 1EO
2	Beaulieu, Rachelle (F) 24 Lt Chatte Cap-Chat GOJ 1EO	33	Daraîche, Nicole (F) 10 R Lt Chatte Cap-Chat GOJ 1EO
3	Bernier, Raymond (M) 8 R Eglise Cap-Chat GOJ 1EO	34	Davis, Leatitia (F) 15 R Cartier Cap-Chat GOJ 1EO
4	Blanchette, Romain (M) 10 Lt Chatte Cap-Chat GoJ 1EO	35	Dion, René (M) 30 R Notre-Dame Cap-Chat GOJ 1EO
5	Blanchet, Omer (M) 2 R de L'Arc Cap-Chat GOJ 1EO	36	Dion, Denise Bérubé(f) 30 R Notre-Dame Cap-Chat GOJ1EO
6	Blanchet, Jeanne-Yvonne (F) 2 de L'Arc Cap-Chat GOJ 1EO	37	Dionne, Louis-Paul(jr) 14 R Cartier Cap-Chat GOJ 1EO
7	Beaudoin, Daniel (M) 16 R Cartier Cap-Chat GOJ 1EO	38	Dumont, Donald (M) 5 R Notre-Dame Cap-Chat GOJ 1EO
8	Beaudoin, Louise (F) 16 R Cartier Cap-Chat GOJ 1EO	39	Emond Jean-Marc (M) 6 R Saules Cap-Chat GOJ 1EO
9	Bernier, Armand (M) 9 R de L'Arc Cap-Chat GOJ 1EO	40	Emond, Helène (F) 6 R Saules Cap-Chat GOJ 1EO
10	Bernier, Jeannette (F) 29 Notre-Dame Cap-Chat GOJ 1EO	41	Emond, Adrienne (F) 14 R Cartier Cap-Chat GOJ 1EO
11	Bernier, Lewis (M) 10 R Cartier Cap-Chat GOJ 1EO	42	Fournier, Jacques (M) 14 R Lt Chatte Cap-Chat GOJ 1EO
12	Bernier, Bernadette (F) 10 R Cartier Cap-Chat GOJ 1EO	43	Fournier, Carmelle (F) 14 Lt Chatte Cap-Chat GOJ 1EO
13	Boucher, Nicole (F) 1 R Cartier Cap-Chat GOJ 1EO	44	Fournier, Jean (M) 16 R Lt Chatte Cap-Chat GOJ 1EO
14	Blanchet, Bertrand (M) 3 R de L'Arc Cap-Chat GOJ 1EO	45	Fournier, Johanne (F) 16 Lt Chatte Cap-Chat GOJ 1EO
15	Blanchet, Aline (F) 3 R de L'Arc Cap-Chat GOJ 1EO	46	Fournier, Lionel (M) 34 R Notre-Dame Cap-Chat GOJ 1EO
16	Bernatchez, Diane (F) 3 R Lt Chatte Cap-Chat GOJ 1EO	47	Gagné, Gabrielle (F) 19 R Eglise Cap-Chat GOJ 1EO
17	Brisson, Gilberte (F) 4 R Remparts Cap-Chat GOJ 1EO	48	Gagné, Jeanne Auclair (F) 21 Eglise Cap-Chat GOJ 1EO
18	Brûlé, Marc (M) R 8A Notre-Dame Cap-Chat GOJ 1EO	49	Gagnon, Charles A (M) 17 R Eglise Cap-Chat GOJ 1EO
19	Chouinard, Germaine (F) 14 R Eglise Cap-Chat GOJ 1EO	50	Gagnon, Lylianne (F) 17 R Eglise Cap-Chat GOJ 1EO
20	Chrétien, Rosaire (M) 18 R Lt Chatte Cap-Chat GOJ 1EO	51	Gagnon, Renée (F) 17 R Eglise Cap-Chat GOJ 1EO
21	Chrétien, Maria (F) 18 R Lt Chatte Cap-Chat GOJ 1EO	52	Gagnon, Jean-Marc (M) 13 R l'Arc Cap-Chat GOJ 1EO
22	Chamberland, Albert (M) 3 R Cartier Cap-Chat GOJ 1EO	53	Gagnon, Colette (F) 13 R de L'Arc Cap-Chat GoJ 1EO
23	Chamberland, Marie-Anne (F) 3 Cartier Cap-Chat GOJ 1EO	54	Gagné, Michelle (F) 11 R de L'Arc Cap-Chat GOJ 1EO
24	Carbonneau, Raymonde (F) 26 Notre-Dame Cap-Chat GOJ 1EO	55	Gagnon, Rachelle (F) 5 R de L'Arc Cap-Chat GOJ 1EO
25	Chénard, Yvonne (F) 40 R Notre-Dame Cap-Chat GOJ 1EO	56	Gagnon, Ghislain (M) 5 R Cartier Cap-Chat GOJ 1EO
26	Chénard, Aimé (M) 40 R Notre-Dame Cap-Chat GOJ 1EO	57	Gagnon, Estelle (F) 5 R Cartier Cap-Chat GOJ 1EO
27	Chrétien, Aline (F) 16 Lt de Chatte Cap-Chat GOJ 1EO	58	Gagnon, Serge (M) 5 R des Saules Cap-Chat GOJ 1EO
28	Côté, Jeanne (F) 4 Lt de Chatte Cap-Chat GOJ 1EO	59	Gagnon, Jean-Paul (M) 5 R Saules Cap-Chat GOJ 1EO
29	Côté, Carmen Canuel (F) 6 R Eglise Cap-Chat GOJ 1EO	60	Gagnon, Madeleine (F) 5 R Saules Cap-Chat GOJ 1EO
30	Côté, Gaétan (M) 5 R Eglise Cap-Chat GOJ 1EO	61	Gagné, Eva (F) 9 R Cartier Cap-Chat GOJ 1EO
31	Côté, Valérie (F) 5 R Eglise Cap-Chat GOJ 1EO	62	Gagnon, Germaine (F) 48 Notre-Dame Cap-Chat GOJ 1EO

RURAL/RURALE		electoral district/circonscription	URBAN/URBAINE	
N°	page	GASPE	N°	page
12	N° 1 of/de 3	certified / certifié signature(s)-enumerator(s) / signature(s)-recenseur(s) Lucie Pineault		N° of/de
polling division / section de vote			polling division / section de vote	

F 303 **PRELIMINARY LIST OF ELECTORS**

85M-7-79

ELECTIONS CANADA

163043

LISTE PRÉLIMINAIRE DES ÉLECTEURS

This list of qualified electors for the polling division number as set out below was prepared for use at the pending federal election from information obtained at the enumeration and has been certified by the signature(s) below as to completeness and correctness so far as is possible.

La présente constitue la liste des électeurs de la section de vote dont le numéro apparaît plus bas préparée en vue de l'élection fédérale en cours d'après les renseignements recueillis lors du recensement. Le(s) recenseur(s) y a(ont) apposé sa(leur) signature, affirmant que cette liste est aussi complète et exacte que possible.

N°		N°	
63	Gagné, Albert (M) 34 R Notre-Dame Cap-Chat GOJ 1EO	94	Landry, Serge (M) 26 R Notre-Dame Cap-Chat GOJ 1EO
64	Gagné, Guy (M) 26 R Notre-Dame Cap-Chat GOJ 1EO	95	Larrivée, Louisianne (F) 8 R Notre-Dame Cap-Chat GOJ 1EO
65	Isabel, Claude (M) 7 Lt de Chatte Cap-Chat GOJ 1EO	96	Mc Aughlin Raymond (M) 7 R L'Arc Cap-Chat GOJ 1EO
66	Isabel, Irène (F) 7 R Lt de Chatte Cap-Chat GOJ 1EO	97	Michaud, Aimé (M) 11 R de L'Arc Cap-Chat GOJ 1EO
67	Laflamme, Odilon (M) 11R Eglise Cap-Chat GOJ 1EO	98	Martin, Réjean (M) 6 R de L'Arc Cap-Chat GOJ 1EO
68	Laflamme, Paule-Yda (F) 11 R Eglise Cap-Chat GOJ 1EO	99	Moreau, Rodrigue (M) 34 R Notre-Dame Cap-Chat GOJ 1EO
69	Laflamme, Claude (M) 11 R Eglise Cap-Chat GOJ 1EO	100	Michaud, Eméline (F) 26 R Notre-Dame Cap-Chat GOJ 1EO
70	Lepage, Julienne (F) 8 R Eglise Cap-Chat GOJ 1EO	101	Otis, Céline (F) 47 R Notre-Dame Cap-Chat GOJ 1EO
71	Landry, Michel (M) 13 R LT de Chatte Cap-Chat GOJ 1EO	102	Otis, Marthe (F) 7 R Notre-Dame Cap-Chat GOJ 1EO
72	Landry, Hélène (F) 13 R Lt de Chatte Cap-Chat GOJ 1EO	103	Perrée, Lucienne (F) 15 R Eglise Cap-Chat GOJ 1EO
73	Landry, Denis (M) 24 R Lt de Chatte Cap-Chat GOJ 1EO	104	Pruneau, Paul-Emile (M) 20 R Lt Chatte Cap-Chat GOJ 1EO
74	Lavoie, Brigitte (F) 5 R de L'Arc Cap-Chat GOJ 1EO	105	Pruneau, Carmen (F) 20 R Lt Chatte Cap-Chat GOJ 1EO
75	Lemieux, Guy (M) 7 R Cartier Cap-Chat GOJ 1EO	106	Pelletier, Emmanuel (M) 11 Lt Chatte Cap-Chat GOJ 1EO
76	Lemieux, Aline (F) 7 R Cartier Cap-Chat GOJ 1EO	107	Pelletier, Dolores (F) 11 Lt Chatte Cap-Chat GOJ 1EO
77	Lamarre, Anna-Marie (F) 11 R Cartier Cap-Chat GOJ 1EO	108	Pelletier, Romain (M) 10 R L'Arc Cap-Chat GOJ 1EO
78	Lamarre, Yvette (F) 11 R Cartier Cap-Chat GOJ 1EO	109	Pelletier, Huguette (F) 10 R L'Arc Cap-Chat GOJ 1EO
79	Lamarre, Jean-Guy (M) 11 R Cartier Cap-Chat GOJ 1EO	110	Pelletier, Martin (M) 10 R L'Arc Cap-Chat GOJ 1EO
80	Lavoie, Gilles (M) 26 R Notre-Dame Cap-Chat GOJ 1EO	111	Pelletier, Jean (M) 10 R de L'Arc Cap-Chat GOJ 1EO
81	Lemieux, Gaston (M) 4 R Eglise Cap-Chat GOJ 1EO	112	Paquet, Norbert (M) 4 R Cartier Cap-Chat GOJ 1EO
82	Lemieux, Lucille (F) 4 R Eglise Cap-Chat GOJ 1EO	113	Paquet, Marie Blanche (F) 4 Cartier Cap-Chat GOJ 1EO
83	Lemieux, Marc (M) 4 R Eglise Cap-Chat GOJ 1EO	114	Pelletier, Manon (F) 15 R Cartier Cap-Chat GoJ 1EO
84	Landry, Jude (M) 43 R Notre-Dame Cap-Chat GOJ 1EO	115	Pelletier, Jacques (M) 15 Cartier Cap-Chat GOJ 1EO
85	Landry, Marc (M) 47 R Notre-Dame Cap-Chat GOJ 1EO	116	Perrée, Fernand (M) 17 R Saules Cap-Chat GOJ 1EO
86	Landry, Martin (M) 47 R Notre-Dame Cap-Chat GOJ 1EO	117	Perrée, Gilberte (F) 17 R Saules Cap-Chat GOJ 1EO
87	Landry, Louis (M) 45 R Notre-Dame Cap-Chat GOJ 1EO	118	Perrée, Claude (M) 17 R Saules Cap-Chat GOJ 1EO
88	Landry, Colombe (F) 45 R Notre-Dame Cap-Chat GOJ 1EO	119	Pelletier, Michelle (F) 5 Saules Cap-Chat GOJ 1EO
89	Létourneau, Andrée (F) 4 R de L'Arc Cap-Chat GOJ 1EO	120	Paquette, Chantal (F) 43 R Nte-Dame Cap-Chat GOJ 1EO
90	Létourneau, Louis (M) 4 R de L'Arc Cap-Chat GOJ 1EO	121	Pelletier, Ghislain (M) 9 Cartier Cap-Chat GOJ 1EO
91	Laflamme, Rose-Alberte (F) 34 R Nte-Dame Cap-Chat GOJ 1EO	122	Pelletier, Lise (F) 9 R Cartier Cap-Chat GOJ 1EO
92	Lamarre, Armand (M) 34 R Notre-Dame Cap-Chat GOJ 1EO	123	Pelletier, Alfréda (F) 36 Nte-Dame Cap-Chat GOJ 1EO
93	Landry, Marie (F) 26 R Notre-Dame Cap-Chat GOJ 1EO	124	Paquet, Fernande (F) 8 R Cartier Cap-Chat GOJ 1EO

RURAL/RURALE	electoral district/circonscription	URBAN/URBAINE
N° 12	GASPE	N°
page N° 2 of/de 3	certified / certifié	page N° of/de
polling division / section de vote	signature(s)-enumerator(s) / signature(s)-recenseur(s) Lucie Pineault	polling division / section de vote

F 303 **PRELIMINARY LIST OF ELECTORS**

ELECTIONS CANADA

163044

LISTE PRÉLIMINAIRE DES ÉLECTEURS

8.5M-7-79

This list of qualified electors for the polling division number as set out below was prepared for use at the pending federal election from information obtained at the enumeration and has been certified by the signature(s) below as to completeness and correctness so far as is possible.

La présente constitue la liste des électeurs de la section de vote dont le numéro apparaît plus bas préparée en vue de l'élection fédérale en cours d'après les renseignements recueillis lors du recensement. Le(s) recenseur(s) y a(ont) apposé sa(leur) signature, affirmant que cette liste est aussi complète et exacte que possible.

N°		N°	
125	Pelletier, Rosaire (M) 2 R Cartier Cap-Chat GOJ 1EO	156	Sergerie, Roland (M) 9 R Eglise Cap-Chat GOJ 1EO
126	Pelletier, Solange (F) 8 R de L'Arc Cap-Chat GOJ 1EO	157	Sergerie, Denise (F) 9 R Eglise Cap-Chat GOJ 1EO
127	Pelletier, Françoise (F) 34 R Nte-Dame Cap-Chat GoJ 1EO	158	Sergerie, Joseph (M) T 25 R Eglise Cap-Chat GOJ 1EO
128	Pelletier, Simonne (F) 32 R Notre-Dame Cap-Chat GOJ 1EO	159	Sergerie, Ernestine (F) 25 R Eglise Cap-Chat GOJ 1EO
129	Pelletier, Bertrand (M) 32 R Nte-Dame Cap-Chat GOJ 1EO	160	Soucy, Rita (F) 9 R Lt de Chatte Cap-Chat GOJ 1EO
130	Pelletier, Denise (F) 50 R Notre-Dame Cap-Chat GOJ 1EO	161	Sergerie Alphonse Albert (M) 12 Eglise Cap-Chat GOJ 1EO
131	Pelletier, André (M) 3 R Lt de Chatte Cap-Chat GOJ 1EO	162	Sergerie, Géralda Isabelle (F) 12 Eglise Cap-Chat GOJ 1EO
132	Pelletier, Yvette G (F) 4 Nte-Dame Cap-Chat GOJ 1EO	163	Sergerie, Yvan (M) 20 R de L'Arc Cap-Chat GOJ 1EO
133	Pelletier, André (M) 4 R Notre-Dame Cap-Chat GOJ 1EO	164	Sergerie, Kattie (F) 20 R L'Arc Cap-Chat GOJ 1EO
134	Pelletier, Bruno (M) 4 R Notre-Dame Cap-Chat GOJ 1EO	165	St-Pierre, Jean-Baptiste (M) 22 L'Arc Cap-Chat GOJ 1EO
135	Quimper, Léonidas (M) 23 R Eglise Cap-Chat GOJ 1EO	166	St-Pierre, Thérésa (F) 22 R L'Arc Cap-Chat GOJ 1EO
136	Quimper, Aldéa (F) 23 R Eglise Cap-Chat GOJ 1EO	167	Sergerie, Sylvie (F) 10 R Lt Chatte Cap-Chat GOJ 1EO
137	Quimper, Jean-Baptiste (M) 3A Nte-Dame Cap-Chat GOJ 1EO	168	Sergerie, Jean-Charles (M) 10 Lt Chatte Cap-Chat GOJ 1EO
138	Quimper, Amanda (F) 3A Notre-Dame Cap-Chat GOJ 1EO	169	Sergerie, Raynald (M) 1 R L'Arc Cap-Chat GOJ 1EO
139	Roy, Lionel (M) 5 R de L'Arc Cap-Chat GOJ 1EO	170	Sergerie, Monique (F) 1 R L'Arc Cap-Chat GOJ 1EO
140	Roy, France (F) 5 R de L'Arc Cap-Chat GOJ 1EO	171	Sergerie, Louis-Marie (M) 16 Cartier Cap-Chat GoJ 1EO
141	Roy, Yves (M) 5 R de L'Arc Cap-Chat GOJ 1EO	172	Sergerie, Denis (M) 1A Cartier Cap-Chat GOJ 1EO
142	Roy, Danielle (F) 6 R de L'Arc Cap-Chat GOJ 1EO	173	Sergerie, Gaston (M) 34 R Nte-Dame Cap-Chat GOJ 1EO
143	Roy, Adéline (F) 6 R Cartier Cap-Chat GOJ 1EO	174	Soucy, Paul (M) 34 R Notre-Dame Cap-Chat GOJ 1EO
144	Roy, Samuel (M) 4 R des Saules Cap-Chat GOJ 1EO	175	Simard, Hélène (F) 24 R Nte-Dame Cap-Chat GOJ 1EO
145	Roy, Odile (F) 4 R des Saules Cap-Chat GOJ 1EO	176	Sergerie, Edouard (M) 7 Nte-Dame Cap-Chat GOJ 1EO
146	Roy, Alcide (M) 15 R des Saules Cap-Chat GOJ 1EO	177	Sergerie, Martine (F) 8A Nte-Dame Cap-Chat GOJ 1EO
147	Roy, Carmen (F) 15 R des Saules Cap-Chat GOJ 1EO	178	Thériault, Anita (F) 8 R Lt Chatte Cap-Chat GOJ 1EO
148	Roy, Dany (M) 15 R des Saules Cap-Chat GOJ 1EO	179	Tremblay, Robert (M) 6 R Nte-Dame Cap-Chat GOJ 1EO
149	Roy, Michèle (F) 15 R des Saules Cap-Chat GOJ 1EO	180	Tremblay, Cécile (F) 6 R Nte-Dame Cap-Chat GOJ 1EO
150	Roy, Rock (M) 41 R Notre-Dame Cap-Chat GOJ 1EO	181	Vallée, Janine Lamarre (F) 6 R Lt Chatte Cap-Chat GOJ 1EO
151	Roy, Solange (F) 41 R Notre-Dame Cap-Chat GOJ 1EO	182	Vallée, Michelle (F) 46 Nte-Dame Cap-Chat GOJ 1EO
152	Roy, Elisabeth (F) 5 R Eglise Cap-Chat GOJ 1EO	183	Vallée, Denis (M) 46 R Nte-Dame Cap-Chat GOJ 1EO
153	Ross, Georgette (F) 12 R Cartier Cap-Chat GOJ 1EO	184	Vallée, Linda (F) 26 R Nte-Dame Cap-Chat GOJ 1EO
154	St-Pierre, Nazaire (M) 9 R Eglise Cap-Chat GOJ 1EO	185	Vallée, Michel (M) 2 R Remparts Cap-Chat GOJ 1EO
155	St-Pierre, Albertine Dumais (F) 9 R Eglise Cap-Chat GoJ 1EO		

RURAL/RURALE	electoral district/circonscription	URBAN/URBAINE
N° 12	GASPE	N°
page N° 3 of/de 3	certified / certifié signature(s)-enumerator(s) / signature(s)-recenseur(s) Lucie Lucas	page N° of/de
polling division / section de vote		polling division / section de vote

163045

F 303 **PRELIMINARY LIST OF ELECTORS**

85M-7-79

ELECTIONS CANADA

LISTE PRÉLIMINAIRE DES ÉLECTEURS

This list of qualified electors for the polling division number as set out below was prepared for use at the pending federal election from information obtained at the enumeration and has been certified by the signature(s) below as to completeness and correctness so far as is possible.

La présente constitue la liste des électeurs de la section de vote dont le numéro apparaît plus bas préparée en vue de l'élection fédérale en cours d'après les renseignements recueillis lors du recensement. Le(s) recenseur(s) y a(ont) apposé sa(leur) signature, affirmant que cette liste est aussi complète et exacte que possible.

CAP-CHAT

N°		N°	CAP-CHAT
1	Amyot, Hélène 30 Rivage GOJ IEO	44	Emond, Raymond 2 Rocher GOJ IEO
2	Amyot, Gilberthe 30 Rivage GOJ IEO	45	Fournier, Régina I3 Rivage GOJ IEO
3	Amyot, Laureine 30 Rivage GOJ IEO	46	Fournier, Jacqueline I3 Rivage GOJ IEO
4	Amyot, Jean-Louis 30 Rivage GOJ IEO		
5	Amyot, Nicole 68 Rivage GOJ IEO	47	Fournier, Louis I3 Rivage GOJ IEO
6	Barriault, Gérald 36 Rivage GOJ IEO	48	Fournier, Lisette I3 Rivage GOJ IEO
7	Blanchet, Pierrette 20 RIvage GOJ IEO	49	Fournier, Jean-Cyr I3 Rivage GOJ IEO
8	Boucher, Jos W 8 Notre-Dame Est GOJ IEO	50	Francoeur, Marcelle App. 20 I0 Ruisseau GOJ IEO
9	Boucher, Amanda 8 Notre-Dame Est GOJ IEO	51	Fournier,Edouard 27 de la Falaise GOJ IEO
I0	Boucher, Olivier I9 Ruisseau GOJ IEO	52	Fournier,Simone L. 27 de la Falaise GOJ IEO
II	Bernier, Réjean 5 de la Falaise GOJ IEO	53	Gagné, Gertrude 22 Rivage GOJ IEO
I2	Bernier, Martine Gagnon 5 de la Falaise GOJ IEO	54	Gagné, Magella 22 Rivage GOJ IEO
I3	Blanchet, Gertrude 20 de l'Eglise GOJ IEO	55	Gagné, Fernande 22 Rivage GOJ IEO
I4	Blanchet, Josée 20 de l'Eglise GOJ IEO	56	Gagné, Marguerite R. 6 Notre-Dame Est GOJ IEO.
I5	Blanchet, Daniel 20 de l'Eglise GOJ IEO	57	Gagné, Claude 2 Laurier GOJ IEO
I6	Côté, Armand N. 24 Rivage GOJ IEO	58	Gagné, Ania 2 Laurier GOJ IEO
I7	Côté, Rita S. 24 Rivage GOJ IEO	59	Gaudreault, Annette App. 8 I0 Ruisseau GOJ IEO
I8	Côté, Claire 24 Rivage GOJ IEO	60	Gagné, Jean-Pierre 4 Cèdres GOJ IEO
I9	Côté, Gabrielle I4 Ruisseau GOJ IEO	6I	Henley, Lionel App. 9 I0 Ruisseau GOJ IEO
20	Côté, Hortense V. App. I7 I0 Ruisseau GOJ IEO	62	Henley, Mariette G. App. 9 I0 Ruisseau GOJ IEO.
2I	Côté, Gertrude P. I de la Falaise GOJ IEO	63	Hudon, Blanche Roy I Notre-Dame GOJ IEO
22	Chrétien, Marthe R. 22 de l'Eglise GOJ IEO	64	Isabelle, Fernand 34 Rivage GOJ IEO
23	Dumont, François 29 Ruisseau GOJ IEO	65	Isabelle, Cécile 34 Rivage GOJ IEO
24	Dumont, Mathilda G. 29 Ruisseau GOJ IEO	66	Isabelle, Rosaire 34 Rivage GOJ IEO
25	Ducasse, Emilienne I8 Ruisseau GOJ IEO	67	Isabelle, Rodrigue 34 Rivage GOJ IEO
26	Ducasse, Lucie I8 Ruisseau GOJ IEO	68	Jalbert, Armand App. 3 I0 Ruisseau GOJ IEO
27	Ducasse, Gilles I8 Ruisseau GOJ IEO	69	Landry, Anne-Louise 28 Rivage GOJ IEO
28	Ducasse, Madeleine I8 Ruisseau GOJ IEO	70	Landry, Gérard 27 Ruisseau GOJ IEO
29	Davis, Alcide I Laurier GOJ IEO	7I	Landry, Claude 23 Ruisseau GOJ IEO
30	Dumont, Mario 3 Laurier GOJ IEO	72	Landry, Adalbert 2I Ruisseau GOJ IEO
3I	Desrosiers, Lucienne I2 Ruisseau GOJ IEO	73	Landry, Laurenza M. 2I Ruisseau GOJ IEO
32	Deschamplain, Bernadette App. 3 I0 Ruisseau GOJ IEO	74	Landry, Rita M. I5 Ruisseau GOJ IEO
33	Dugas,Rollande App. 5 I0 Ruisseau GOJ IEO	75	Landry, Ghislaine S. I3 Ruisseau GOJ IEO
34	Dugas, Juliette App. 6 I0 Ruisseau GOJ IEO	76	Landry, Albert App. 4 I0 Ruisseau GOJ IEO
35	Dumont,Omer App. I4 I0 Ruisseau GOJ IEO	77	Landry Estelle App. 4 I0 Ruisseau GOJ IEO
36	Dumont, Rita I. App. I4 I0 Ruisseau GOJ IEO	78	Landry, Yvonne App. 7 I0 Ruisseau GOJ IEO
37	Damien, Amédée 2 Cèdres GOJ IEO	79	Levesque, Lazare App. I9 I0 Ruisseau GOJ IEO
38	Damien, Thérèse L. 2 Cèdres GOJ IEO	80	Levesque, Gilberte App. I9 I0 Ruisseau GOJ IEO
39	Dion, Thérèse I Notre-Dame GOJ IEO	8I	Landry, Jeanne-D'arc App. I2 I0 Ruisseau GOJ IEO
40	Dion, Paul 22 de la Falaise GOJ IEO	82	Lepage, Geneviève App. II I0 Ruisseau GOJ IEO
4I	Deroy, Lucien 27 de l'Eglise GOJ IEO		
42	Ducasse, Ghislain 3I de l'Eglise GOJ IEO	83	Landry, Marie-Paule 9 Ruisseau GOJ-IEO
43	Dugasse, Marie-Paule 3I de l'Eglise GOJ-IEO		

RURAL/RURALE		electoral district/circonscription	URBAN/URBAINE	
N° I3	page N° 1 of/de 3	GASPE	N°	page N° of/de
polling division section de vote		certified certifié signature(s)-enumerator(s) / signature(s)-recenseur(s) Denise Ouellet		polling division section de vote

F 303 **PRELIMINARY LIST OF ELECTORS**

85M-7-79

ELECTIONS CANADA

163046

LISTE PRÉLIMINAIRE DES ÉLECTEURS

This list of qualified electors for the polling division number as set out below was prepared for use at the pending federal election from information obtained at the enumeration and has been certified by the signature(s) below as to completeness and correctness so far as is possible.

La présente constitue la liste des électeurs de la section de vote dont le numéro apparaît plus bas préparée en vue de l'élection fédérale en cours d'après les renseignements recueillis lors du recensement. Le(s) recenseur(s) y a(ont) apposé sa(leur) signature, affirmant que cette liste est aussi complète et exacte que possible.

N°	CAP-CHAT
84	Landry, Diane 5A de la Falaise GOJ IEO
85	Lepage, Richard 5A de la Falaise GOJ IEO
86	Lamarre, Léonard I6 de la Falaise GOJ IEO
87	Lamarre, Marie-Blanche C. I6 de la Falaise GOJ IEO
88	Lamarre, Gemma Roy 23 de la Falaise GOJ IEO
89	Lemieux, André I8 de la Falaise GOJ IEO
90	Lemieux, Line C. I8 de la Falaise GOJ IEO
91	Lepage, Bruno de la Falaise GOJ IEO
92	Lepage, Andrée V. de la Falaise GOJ IEO
93	Laforce, Lynda 22 de la Falaise GOJ IEO
94	Labrie, Annette 27 l'Eglise GOJ IEO
95	Lamarre, Raymond 29 l'Eglise GOJ IEO
96	Lamarre, Isabelle P. 29 l'Eglise GOJ IEO
97	Lamarre, Jacques 24 de la Falaise GOJ IEO
98	Lamarre Céline L. 24 de la Falaise GOJ IEO
99	Lamarre, Fernand 24 de la Falaise GOJ IEO
I00	Lamarre, Michel 24 de la Falaise GOJ IEO
I01	Marin, Alain 68 Rivage GOJ IEO
I02	Michaud, Jean-Yves 30 Rivage GOJ IEO
I03	Michaud, Normand I Rocher GOJ IEO
I04	Michaud, Margo B. I Rocher GOJ IEO
I05	Michaud, Mancolm 33 L'Eglise GOJ IEO
I06	Michaud, Lucienne 33 L'Eglise GOJ IEO
I07	Ouellet, Francis 25 Ruisseau GOJ IEO
I08	Ouellet, Michèle 25 Ruisseau GOJ IEO
I09	Ouellet, Josée 25 Ruisseau GOJ IEO
II0	Ouellet, Gérard 2I de la Falaise GOJ IEO
III	Ouellet, Aurore 2I de la Falaise GOJ IEO
II2	Ouellet, Claudine 2I de la Falaise GOJ IEO
II3	Ouellet, Bernard I Cèdres GOJ IEO
II4	Ouellet, Denise I Cèdres GOJ IEO
II5	Ouellet, Jean I8 l'Eglise GOJ IEO
II6	Ouellet, Bernard I8 l'Eglise GOJ IEO
II7	Ouellet, Jean-Claude 18 l'Eglise GOJ IEO
II8	Ouellet, Renée de la Falaise GOJ IEO
II9	Pelletier, Edouard 20 Rivage GOJ IEO
I20	Parent, Paula 20 Ruisseau GOJ IEO
I2I	Parent, Laurette 20 Ruisseau GOJ IEO
I22	Parent, Rita 20 Ruisseau GOJ IEO
I23	Paquin, Jacinthe 27 Ruisseau GOJ IEO
I24	Pelletier, Antonio I6 Ruisseau GOJ IEO
I25	Pelletier, Antoinette M. I6 Ruisseau GOJ IEO
I26	Pelletier, Carole 23 Ruisseau GOJ IEO
I27	Parent, Rosaire 4 Rocher GOJ IEO
I28	Parent, Jeannine P. 4 Rocher GOJ IEO
I29	Parent, Jean 4 Rocher GOJ IEO
I30	Parent, Marcel 4 Rocher GOJ IEO
I3I	Parent, Micheline 4 Rocher GOJ IEO
I32	Parent, Martin 4 Rocher GOJ IEO
I33	Pelletier, Thérèse 2 Rocher GOJ IEO
I34	Pelletier, Laura I2 Ruisseau GOJ IEO
I35	Pelletier, Alphéda S. App. I6 IO Ruisseau GOJ IEO
I36	Plourde, Gérald 26 de la Falaise GOJ IEO
I37	Plourde, Ghislaine 26 de la Falaise GOJ IEO
I38	Paquet, Roger 35 l'Eglise GOJ IEO
I39	Paquet, Calixta P. 35 l'Eglise GOJ IEO
I40	Pelletier Francis de la Falaise GOJ IEO
I4I	Paquet, Eddy de la Falaise GOJ IEO
I42	Pelletier, Théodose IO de la Falaise GOJ IEO
I43	Pelletier, Georgette Fournier IO de la Falaise GOJ IEO
I44	Roy, André 26 Rivage GOJ IEO
I45	Roy, Elisabeth 26 Rivage GOJ IEO
I46	Roy, Michel 26 Rivage GOJ IEO
I47	Roy, Marguerite 6 Notre-Dame Est GOJ IEO
I48	Roy, Marie-Joseph App. I IO Ruisseau GOJ IEO
I49	Roy, Gilberte App. I5 IO Ruisseau GOJ IEO
I50	Roy, Omer App. I3 IO Ruisseau GOJ IEO
I5I	Roy, Marie-Marthe App. I3 IO Ruisseau GOJ IEO
I52	Roy, Yolande 6 de la Falaise GOJ IEO
I53	Roy, Rita 6 de la Falaise GOJ IEO
I54	Roy, Rose-Anne Dercy 23 de la Falaise GOJ IEO
I55	St-Louis, Claire 4 Cèdres GOJ IEO
I56	St-Pierre, Léon-Treize 4 Laurier GOJ IEO
I57	St-Pierre, Georgette T. 4 Laurier GOJ IEO
I58	St-Pierre, Fernand 4 Laurier GOJ IEO
I59	St-Pierre, Mario 4 Laurier GOJ IEO
I60	Soucy, Clément 4 Ruisseau GOJ IEO
I6I	Soucy, Colette C. 4 Ruisseau GOJ IEO
I62	Soucy, Claude 4 Rue Ruisseau GOJ IEO
I63	Sergerie, Claude I Notre-Dame GOJ IEO
I64	Sergerie, Yoland I Notre-Dame GOJ IEO
I65	Starke, Mary-Maud 4 Falaise GOJ IEO
I66	St-Pierre, Théodule I9 Falaise GOJ IEO
I67	St-Pierre, Antoinette P. I9 Falaise GOJ IEO
I68	St-Pierre, Maurice I9 Falaise GOJ IEO
I69	St-Pierre, Daniel I9 Falaise GOJ IEO
I70	Sergerie, Elisée II Ruisseau GOJ IEO
I7I	Sergerie, Marie-Laure II Ruisseau GOJ IEO
I72	Trépanier, France 26 Rivage GOJ IEO
I73	Tremblay, Albertus 9 Ruisseau GOJ IEO
I74	Tremblay, Patrick 9 Ruisseau GOJ IEO

RURAL/RURALE

N° 13 | page N° 2 of/de 3

polling division / section de vote

electoral district/circonscription: GASPE

certified / certifié — signature(s)-enumerator(s) / signature(s)-recenseur(s): Denise Ouellet

URBAN/URBAINE

N° | page N° | of/de

polling division / section de vote

F 303 **PRELIMINARY LIST OF ELECTORS**

85M-7-79

ELECTIONS CANADA

LISTE PRÉLIMINAIRE DES ÉLECTEURS

163047

This list of qualified electors for the polling division number as set out below was prepared for use at the pending federal election from information obtained at the enumeration and has been certified by the signature(s) below as to completeness and correctness so far as is possible.

La présente constitue la liste des électeurs de la section de vote dont le numéro apparaît plus bas préparée en vue de l'élection fédérale en cours d'après les renseignements recueillis lors du recensement. Le(s) recenseur(s) y a(ont) apposé sa(leur) signature, affirmant que cette liste est aussi complète et exacte que possible.

N°	CAP-CHAT	N°
175	Tremblay, Gilles 2 de la Falaise GOJ IEO	
176	Tremblay, Gaétane L. 2 de la Falaise GOJ IEO	
177	Turgeon, Gaétan 4 Notre-Dame Est GOJ IEO	
178	Turgeon, Louise Sergerie 4 Notre-Dame Est GOJ IEO	
179	Vignola, Anne-Marie App. 2 10 Ruisseau GOJ IEO	
180	Verreault, Arthur App. 18 10 Ruisseau GOJ IEO	
181	Vallée, Rachel Tremblay 14 de la Falaise GOJ IEO	
182	Vallée, Hugues 14 de la Falaise GOJ IEO.	

RURAL/RURALE

N° 13 | page N° 3 of/de 3

polling division / section de vote

electoral district/circonscription: GASPE

certified / certifié — signature(s)-enumerator(s) / signature(s)-recenseur(s): Denise Ouellet

URBAN/URBAINE

N° | page N° of/de

polling division / section de vote

163048

F 303 85M-7-79

PRELIMINARY LIST OF ELECTORS

ELECTIONS CANADA

LISTE PRÉLIMINAIRE DES ÉLECTEURS

This list of qualified electors for the polling division number as set out below was prepared for use at the pending federal election from information obtained at the enumeration and has been certified by the signature(s) below as to completeness and correctness so far as is possible.

La présente constitue la liste des électeurs de la section de vote dont le numéro apparaît plus bas préparée en vue de l'élection fédérale en cours d'après les renseignements recueillis lors du recensement. Le(s) recenseur(s) y a(ont) apposé sa(leur) signature, affirmant que cette liste est aussi complète et exacte que possible.

N°	Cap Chat G0J 1E0		N°		
1	Alain, Michel (M)		32	Côté, Armand (M)	
	46, des Fonds	G0J 1E0		Chemin du Cap	G0J 1E0
2	Alain, Ginette (F)		33	Côté, Madame Armand (F)	
	52, rue des Erables	G0J 1E0		Chemin du Cap	G0J 1E0
3	Bernier-Roy, Laetitia (F)		34	Côté, Armande (F)	
	58, des Fonds	G0J 1E0		Chemin du Cap	G0J 1E0
4	Barriault, Eugène (M)		35	Côté, Martine (F)	
	151, des Fonds	G0J 1E0		Chemin du Cap	G0J 1E0
5	Barriault, Lucienne (F)		36	Côté, Gervais (M)	
	151, des Fonds	G0J 1E0		Chemin du Cap	G0J 1E0
6	Barriault, Jean-Claude (M)		37	Côté Georges (M)	
	153, des Fonds	G0J 1E0		Chemin du Cap	G0J 1E0
7	Bernatchez, Denise (F)		38	Duguay-Langlois, Liliane (F)	
	153, des Fonds	G0J 1E0		34, des Fonds	G0J 1E0
8	Beaulieu-Roy, Linda (F)		39	Duguay, Julie (F)	
	163, des Fonds	G0J 1E0		34, des Fonds	G0J 1E0
9	Bujold, Fabienne (F)		40	Deroy-Pouliot, Solange (F)	
	32, rue des Erables	G0J 1E0		44, des Fonds	G0J 1E0
10	Banville, Gilles (M)		41	Dumont, Jacinthe (F)	
	52, rue des Erables	G0J 1E0		99, des Fonds	G0J 1E0
11	Beaudoin, Denise (F)		42	Duguay-Roy, Carmen (F)	
	Chemin du Cap	G0J 1E0		165, des Fonds	G0J 1E0
12	Beaulieu, Françoise (F)		43	Dumont, Alain (M)	
	Chemin du Cap	G0J 1E0		Rue des Erables	G0J 1E0
13	Cyr, Egide (M)		44	Deroy, Ane-Marie (F)	
	19, des Fonds	G0J 1E0		55, des Fonds	G0J 1E0
14	Cyr, IDa (F)		45	D'Auteuil-Cyr, Jeannine (F)	
	19, des Fonds	G0J 1E0		Chemin du Cap	G0J 1E0
15	Côté, Lise (F)		46	Dumont, Marie-France (F)	
	21, des Fonds	G0J 1E0		Chemin du Cap	G0J 1E0
16	Côté Jacques (M)		47	Emond, Jean (M)	
	48, des Fonds	G0J 1E0		Rue des Fonds	G0J 1E0
17	Côté, Alice (F)		48	Emond, Gérard (M)	
	45, des Fonds	G0J 1E0		91, des Fonds	G0J 1E0
18	Côté, Martine (F)		49	Emond, Mario (M)	
	51, des Fonds	G0J 1E0		91, des Fonds	G0J 1E0
19	Collin, ROse-Aimée (F)		50	Emond, Marielle (F)	
	91, des Fonds	G0J 1E0		91, des Fonds	G0J 1E0
20	Chrétien-Richard, Hélène (F)		51	Emond, Martine (F)	
	Rue des Erables	G0J 1E0		91, des fonds	G0J 1E0
21	Côté, Pascale (F)		52	Emond, Martin (M)	
	Rue des Erables	G0J 1E0		91, rue des Fonds	G0J 1E0
22	Côté Bertrand (M)		53	Emond, Marius (M)	
	Rue des Fonds	G0J 1E0		91, des Fonds	G0J 1E0
23	Côté, Madame Bertrand (F)		54	Emond, Marthe (F)	
	Rue des Fonds	G0J 1E0		91, des Fonds	G0J 1E0
24	Côté, Alain (M)		55	Emond, Marcel (M)	
	Rue des Fonds	G0J 1E0		84, rue des Erables	G0J 1E0
25	Cyr, Emeric (M)		56	Emond-Roy, Lucie (F)	
	Chemin du Cap	G0J 1E0		12, rue des Erables	G0J 1E0
26	Cyr, Jeannette (F)		57	Fournier, Gérald (M)	
	Chemin du Cap	G0J 1E0		28, des Fonds	G0J 1E0
27	Cyr, Raymond (M)		58	Fournier, Raymonde (F)	
	Chemin du Cap	G0J 1E0		28, des Fonds	G0J 1E0
28	Cyr, Martial (M)		59	Francoeur Gérard (M)	
	Chemin du Cap	G0J 1E0		R. R. no 1	G0J 1E0
29	Côté, Pierre (M)		60	Fournier, Jean-Guy (M)	
	Chemin du Cap	G0J 1E0		6, Chemin du Cap	G0J 1E0
30	Côté, Charles-Eugène (M)		61	Gaudreau, Fernand (M)	
	Chemin du Cap	G0J 1E0		27, des Fonds	G0J 1E0
31	Côté, Thérèse (F)		62	Gagné, Mariette (F)	
	Chemin du Cap	G0J 1E0		45, des Fonds	G0J 1E0

RURAL/RURALE		electoral district/circonscription	URBAN/URBAINE	
N°	page	GASPE	N°	page
14	N° 1 of/de 5	certified / certifié — signature(s)-enumerator(s) / signature(s)-recenseur(s)		N° of/de
polling division / section de vote			polling division / section de vote	

163049

F 303 **PRELIMINARY LIST OF ELECTORS**

ELECTIONS CANADA

LISTE PRÉLIMINAIRE DES ÉLECTEURS

85M-7-79

This list of qualified electors for the polling division number as set out below was prepared for use at the pending federal election from information obtained at the enumeration and has been certified by the signature(s) below as to completeness and correctness so far as is possible.

La présente constitue la liste des électeurs de la section de vote dont le numéro apparaît plus bas préparée en vue de l'élection fédérale en cours d'après les renseignements recueillis lors du recensement. Le(s) recenseur(s) y a(ont) apposé sa(leur) signature, affirmant que cette liste est aussi complète et exacte que possible.

N°			N°		
63	Guay, Normand 60, des Fonds	(M) GOJ IEO	94	Leblanc, Brenda 15, des Fonds	(F) GOJ IEO
64	Guay, Charlotte 60, des Fonds	(F) GOJ IEO	95	Leblanc, Roch 15, des Fonds	(M) GOJ IEO
65	Gagnon, Olivier 61, Des Fonds	(M) GOJ IEO	96	Landry, Jules 20, des Fonds	(M) GOJ IEO
66	Gagnon, Madame Olivier 61, des Fonds	(F) GOJ IEO	97	Landry, Lucille 20, des Fonds	(F) GOJ IEO
67	Gagnon, François 80, des Fonds	(M) GOJ IEO	98	Lemieux, Bernard 26, des Fonds	(M) GOJ IEO
68	Gagnon, Andrée 80, des Fonds	(F) GOJ IEO	99	Levesque, Henry 30, des Fonds	(M) GOJ IEO
69	Gagnon, Nicole 80, des Fonds	(F) GOJ IEO	100	Landry, Rose-Emma 32, des Fonds	(F) GOJ IEO
70	Gagnon, Jacinthe 80, des Fonds	(F) GOJ IEO	101	Lajoie, Charles-Eugène 23, des Fonds	(M) GOJ IEO
71	Gagnon, Francine 80, des Fonds	(F) GOJ IEO	102	Lajoie Jacinthe 23, des Fonds	(F) GOJ IEO
72	Gagnon, Marie-Andrée 80, des Fonds	(F) GOJ IEO	103	Lepage, Claude 25, des Fonds	(M) GOJ IEO
73	Gagnon, Nathalie 80, des Fonds	(F) GOJ IEO	104	Lepage, Raymonde 25, des Fonds	(F) GOJ IEO
74	Gagnon, Laurette 82, des Fonds	(F) GOJ IEO	105	Langlois, Jacques 34, des Fonds	(M) GOJ IEO
75	Gaugreault, Léonidas 88, des Fonds	(M) GOJ IEO	106	Landry, Denis 36, des Fonds	(M) GOJ IEO
76	Gaudreault, Michelle 88, des Fonds	(F) GOJ IEO	107	Landry, Ruth 36, des Fonds	(F) GOJ IEO
77	Gaudreault, Noël 88, des Fonds	(M) GOJ IEO	108	Letourneau, René 29, des Fonds	(M) GOJ IEO
78	Gaudreault, Gilles 88, des Fonds	(M) GOJ IEO	109	Lajoie, Jean-Guy 38, des Fonds	(M) GOJ IEO
79	Gaudreau Laurette 77, des Fonds	(F) GOJ IEO	110	Landry, Roméo 94, des Fonds	(M) GOJ IEO
80	Gagné, Carmen 90, des Fonds	(F) GOJ IEO	111	Landry, Marie-Jeanne 94, des Fonds	(F) GOJ IEO
81	Gagnon-Roy, Marie-Alice 100, des Fonds	(F) GOJ IEO	112	Landry, Charles 94, des Fonds	(M) GOJ IEO
82	Gaudreau, Jos C. P. 297, Cap-Chat	(M) GOJ IEO	113	Landry, Martin 94, des Fonds	(M) GOJ IEO
83	Gaudreau, Carmen C. P. 297, Cap-Chat	(F) GOJ IEO	114	Landry, Guy 94, des Fonds	(M) GOJ IEO
84	Gaudreau, Guylaine C. P. 297, Cap-Chat	(F) GOJ IEO	115	Lacombe, Madame André 87, des Fonds	(F) GOJ IEO
85	Gagnon-Roy, Blanche 1, rue des Erables	(F) GOJ IEO	116	Lacombe, André 87, des Fonds	(M) GOJ IEO
86	Gagnon, Régis 33, rue des Erables	(M) GOJ IEO	117	Levesque, Jean-Denis 87, des Fonds	(M) GOJ IEO
87	Gaudreau, Sylvie 27, des Fonds	(F) GOJ IEO	118	Lacombe, Raymonde 87, des Fonds	(F) GOJ IEO
88	Gauthier, Daniel Chemin du Cap	(M) GOJ IEO	119	Landry, Michel (R) 98, des Fonds	(M) GOJ IEO
89	Isabelle, Nicole 38, des Fonds	(F) GOJ IEO	120	Landry, Gisèle 98, des Fonds	(F) GOJ IEO
90	Jourdain, André 11, des Fonds	(M) GOJ IEO	121	Levesque, Jean 100, des Fonds	(M) GOJ IEO
91	Leblanc, Lucien 15, des Fonds	(M) GOJ IEO	122	Lajoie, Alain C. P. 656, Cap-Chat	(M) GOJ IEO
92	Leblanc, Elisabeth 15, des Fonds	(F) GOJ IEO	123	Lajoie, Daniel C. P. 147, Cap-Chat	(M) GOJ IEO
93	Leblanc, Marina 15, des Fonds	(F) GOJ IEO	124	Landry, Hélène C. P. 147, Cap-Chat	(F) GOJ IEO

RURAL/RURALE

N° 14 page N° 2 of/de 5

polling division / section de vote

electoral district/circonscription: GASPE

certified / certifié

signature(s)-enumerator(s) / signature(s)-recenseur(s): Hector St Laurent

URBAN/URBAINE

N° page N° of/de

polling division / section de vote

163050

F 303 **PRELIMINARY LIST OF ELECTORS**

ELECTIONS CANADA

LISTE PRÉLIMINAIRE DES ÉLECTEURS

85M-7-79

This list of qualified electors for the polling division number as set out below was prepared for use at the pending federal election from information obtained at the enumeration and has been certified by the signature(s) below as to completeness and correctness so far as is possible.

La présente constitue la liste des électeurs de la section de vote dont le numéro apparaît plus bas préparée en vue de l'élection fédérale en cours d'après les renseignements recueillis lors du recensement. Le(s) recenseur(s) y a(ont) apposé sa(leur) signature, affirmant que cette liste est aussi complète et exacte que possible.

N°			N°		
125	Lepage, Josée 91, des Fonds	(F) GOJ IEO	156	Parent, Estelle 43, des Fonds	(F) GOJ IEO
126	Lemieux, Germain 101, des Fonds	(M) GOJ IEO	157	Pouliot, Roland 44, des Fonds	(M) GOJ IEO
127	Lemieux, Clothilde 101, des Fonds	(F) GOJ IEO	158	Pelletier, Raynald 84, des Fonds	(M) GOJ IEO
128	Lemieux, Gilbert 101, des Fonds	(M) GOJ IEO	159	Pelletier, Louis-Philippe 130, des Fonds	(M) GOJ IEO
129	Landry, Lorraine 101, des Fonds	(F) GOJ IEO	160	Pelletier, Réjean 130, des Fonds	(M) GOJ IEO
130	Levesque, Jeannette 148, des Fonds	(F) GOJ IEO	161	Pelletier, Benoît 130, des Fonds	(M0 GOJ IEO
131	Levesque, Francine 148, des Fonds	(F) GOJ IEO	162	Pelletier, Georges-André 34, des Erables	(M) GOJ IEO
132	Levesque,Odette 163, des Fonds	(F) GOJ IEO	163	Pelletier, Odette 34, des Erables	(F0 GOJ IEO
133	Levesque, Francis 163, des Fonds	(M) GOJ IEO	164	Pelletier,Brigitte 34, des Erables	(F) GOJ IEO
134	Lepage-Soucy, Pierrette 155, des Fonds	(F) GOJ IEO	165	Pelletier, Marie-Paule 34, des Erables	(F) GOJ IEO
135	Lemieux, Denise R. R. no I, Cap-Chat	(F) GOJ IEO	166	Pelletier, Marcel 32, des Erables	(M) GOJ IEO
136	Lebreux Angelo 46, rue des Erables	(M) GOJ IEO	167	Pelletier, Adelalde 32, des Erables	(F) GOJ IEO
137	Lemieux, Etienne 124, des Fonds	(M) GOJ IEO	168	Pelletier, Iran 1, Chemin du Cap	(M) GOJ IEO
138	Landry, Françoise 124, des Erables	(F) GOJ IEO	169	Pelletier, Johanne 1, Chemin du Cap	(F) GOJ IEO
139	Lemieux, Jacinthe Rue des Fonds	(F) GOJ IEO	170	Russell, Annes 13, des Fonds	(F) GOJ IEO
140	Landry, Madame Lionel 55, des Fonds	(F) GOJ IEO	171	Richard, Roland 24, des Fonds	(M) GOJ IEO
141	Landry, Anne-Marie 55, des Fonds	(F) GOJ IEO	172	Richard, Marielle 24, des Fonds	(F) GOJ IEO
142	Landry, Rose-Alida 55, des Fonds	(F) GOJ IEO	173	Richard, Claude 24, des Fonds	(M) GOJ IEO
143	Landry, René 2, Chemin du Cap	(M) GOJ IEO	174	Richard, Guy 24, des Fonds	(M) GOJ IEO
144	Landry, Colette 2, Chemin du Cap	(F) GOJ IEO	175	Richard, Josée 24, des Fonds	(F) GOJ IEO
145	Landry, Madame Wilbrod Chemin du Cap	(F) GOJ IEO	176	Roy, Yvon 17, des Fonds	(M) GOJ IEO
146	Landry, Wilbrod Chemin du Cap	(M) GOJ IEO	177	Roy, Clovis 49, des Fonds	(M) GOJ IEO
147	Landry, André-Jean 159, des Fonds	(M) GOJ IEO	178	Roy, Hélène 49, des Fonds	(F) GOJ IEO
148	Ménard, Luc 51, des Fonds	(M) GOJ IEO	179	Roy, Michel 49, des Fonds	(M) GOJ IEO
149	Mercier, Nicole 155, des Fonds	(F) GOJ IEO	180	Roy, Georges 58, des Fonds	(M) GOJ IEO
150	Michaud, Lucie 159, des Fonds	(F) GOJ IEO	181	Roy, Josée 58, des Fonds	(F) GOJ IEO
151	Noël, Gilles 22, des Fonds	(M) GOJ IEO	182	Roy, Guy (G) 58, des Fonds	(M) GOJ IEO
152	Noël, Monique 22, des Fonds	(F) GOJ IEO	183	Roy,Louise 58, des Fonds	(F) GOJ IEO
153	Noël, Nathalie 22, des Fonds	(F) GOJ IEO	184	Roy, David 58, des Fonds	(M) GOJ IEO
154	Noël, Geneviève 22, des Fonds	(F) GOJ IEO	185	Roy, Lorenzo 62, des Fonds	(M) GOJ IEO
155	Neveu, Françoise 141, des Fonds	(F) GOJ IEO	186	Roy, Hermance 62, des Fonds	(F) GOJ IEO

RURAL/RURALE			electoral district/circonscription	URBAN/URBAINE	
N°	page		GASPE	N°	page
14	N° 3	of/de 5	certified / certifié — signature(s)-enumerator(s) / signature(s)-recenseur(s)		N° of/de
polling division / section de vote				polling division / section de vote	

F 303 **PRELIMINARY LIST OF ELECTORS**

8 5M-7-79

ELECTIONS CANADA

LISTE PRÉLIMINAIRE DES ÉLECTEURS

163051

This list of qualified electors for the polling division number as set out below was prepared for use at the pending federal election from information obtained at the enumeration and has been certified by the signature(s) below as to completeness and correctness so far as is possible.

La présente constitue la liste des électeurs de la section de vote dont le numéro apparaît plus bas préparée en vue de l'élection fédérale en cours d'après les renseignements recueillis lors du recensement. Le(s) recenseur(s) y a(ont) apposé sa(leur) signature, affirmant que cette liste est aussi complète et exacte que possible.

N°			N°		
187	Roy, Guy (L) 62, des Fonds	(M) GOJ IEO	218	Richard, Steeve Rue des Fonds	(M) GOJ IEO
188	Roy, Sylvie 62, des Fonds	(F) GOJ IEO	219	Rioux, Robert 35, des Erables	(M) GOJ IEO
189	Roy, Raymond 78, des Fonds	(M) GOJ IEO	220	Roy-Fournier, Jeanninie 6, chemin du Cap	(F) GOJ IEO
190	Roy, Madame Raymond 78, des Fonds	(F) GOJ IEO	221	Roy, Marc Rue des Fonds	(M) GOJ IEO
191	Roy, Marie 78, des Fonds	(F) GOJ IEO	222	Sergerie, Eliane 26, des Fonds	(F) GOJ IEO
192	Roy, Renée 79, des Fonds	(F) GOJ IEO	223	Soucy, François 30, des Fonds	(M) GOJ IEO
193	Roy, René 79 B, des Fonds	(M) GOJ IEO	224	Soucy, Eléonore 30, des Fonds	(F) GOJ IEO
194	Roy,Thérèse 79 B, des Fonds	(F) GOJ IEO	225	Soucy, Gaston 30, des Fonds	(M) GOJ IEO
195	Roy, Nicole 79 B, des Fonds	(F) GOJ IEO	226	Soucy, Johanne 30, des Fonds	(F) GOJ IEO
196	Roy, Rodrigue 81, des Fonds	(M) GOJ IEO	227	St-Louis, Lucille 31, des Fonds	(F) GOJ IEO
197	Roy, Lorraine 81, des Fonds	(F) GOJ IEO	228	Sergerie, Denis 31, des Fonds	(M) GOJ IEO
198	Roy, Brigitte 81, des Fonds	(F) GOJ IEO	229	Soucy-Roy, Adrienne 17, des Fonds	(F) GOJ IEO
199	Roy, Francis 81, des Fonds	(M) GOJ IEO	230	St-Pierre, Ginette 46, des Fonds	(F) GOJ IEO
200	Roy, Adrien 83, des Fonds	(M) GOJ IEO	231	St-Pierre, Zénon 82, des Fonds	(M) GOJ IEO
201	Roy, Madame Jean-Baptiste 83, des Fonds	(F) GOJ IEO	232	St-Pierre, Paul-Roch 82, des Fonds	(M) GOJ IEO
202	Roy, Jean-Paul 85, des Fonds	(M) GOJ IEO	233	St-Pierre, Jean-Marie 82, des Fonds	(M) GOJ IEO
203	Roy, Réjean 85, des Fonds	(M) GOJ IEO	234	St-Pierre, Damien 79, des Fonds	(M) GOJ IEO
204	Roy, Martin 85, des Fonds	(M) GOJ IEO	235	Sergerie, Rose-Alma 77, des Fonds	(F) GOJ IEO
205	Roy, Arthur 89, des Fonds	(M) GOJ IEO	236	Soucy, Zénon 92, des Fonds	(M) GOJ IEO
206	Roy, Jacqueline 89, des Fonds	(F) GOJ IEO	237	Soucy, Madame Zénon 92, des Fonds	(F) GOJ IEO
207	Roy, Denise 100, des Fonds	(F) GOJ IEO	238	Soucy, Alvine 85, des Fonds	(F) GOJ IEO
208	Roy, Michel 163, des Fonds	(M) GOJ IEO	239	St-Pierre Elzéar 102, des Fonds	(M) GOJ IEO
209	Roy, Paul 165, des Fonds	(M) GOJ IEO	240	St-Pierre, Marcel 99, des Fonds	(M) GOJ IEO
210	Roy, Jacques 167, des Fonds	(M) GOJ IEO	241	Soucy, Marie-Berthe 130, des Fonds	(F) GOJ IEO
211	Roy, Marcel 169, des Fonds	(M) GOJ IEO	242	St-Laurent, Renaud 141, des Fonds	(M) GOJ IEO
212	Roy, Léopold 1, des Erables	(M) GOJ IEO	243	St-Laurent, J.-Augustin 104, des Fonds	(M) GOJ IEO
213	Roy, Paula Amanda 3, des Erables	(F) GOJ IEO	244	St-Laurent, Madeleine 104, des Fonds	(F) GOJ IEO
214	Roy, Jean 12, des Erables	(M) GOJ IEO	245	St-Laurent, Claude 104, des Fonds	(M) GOJ IEO
215	Roy, Madeleine 21, des Erables	(F) GOJ IEO	246	St-Laurent, Hélène 104, des Fonds	(F) GOJ IEO
216	Richard, Marcel Rue des Erables	(M) GOJ IEO	247	St-Laurent, Claire 11, rue des Fonds	(F) GOJ IEO
217	Richard, Martin Rue des Fonds	(M) GOJ IEO	248	Soucy, Mauril 149, des Fonds	(M) GOJ IEO

RURAL/RURALE			electoral district/circonscription	URBAN/URBAINE	
N°	page		GASPE	N°	page
14	N° 4	of/de 5	certified / certifié signature(s)-enumerator(s) / signature(s)-recenseur(s) Hélène St-Laurent		N° of/de
polling division / section de vote				polling division / section de vote	

163052

F 303 **PRELIMINARY LIST OF ELECTORS**

ELECTIONS CANADA

LISTE PRÉLIMINAIRE DES ÉLECTEURS

85M-7-79

This list of qualified electors for the polling division number as set out below was prepared for use at the pending federal election from information obtained at the enumeration and has been certified by the signature(s) below as to completeness and correctness so far as is possible.

La présente constitue la liste des électeurs de la section de vote dont le numéro apparaît plus bas préparée en vue de l'élection fédérale en cours d'après les renseignements recueillis lors du recensement. Le(s) recenseur(s) y a(ont) apposé sa(leur) signature, affirmant que cette liste est aussi complète et exacte que possible.

N°			N°		
249	Soucy, Laurette	(F)	280	Tremblay, Oviette	(F)
	149, des Fonds	GOJ IEO		11, des Fonds	GOJ IEO
250	Soucy, Mario	(M)	281	Tremblay, Roberte	(F)
	149, des Fonds	GOJ IEO		28, des Fonds	GOJ IEO
251	Soucy, René	(M)	282	Tremblay, Sonia	(F)
	155, des Fonds	GOJ IEO		C. P. 656, Cap-Chat,	GOJ IEO
252	Soucy, Aimé	(M)	283	Tremblay, Luc	(M)
	155, des Fonds	GOJ IEO		R. R. no I, Cap-Chat	GOJ IEO
253	Soucy, Régis	(M)	284	Vallée, Marcelle	(F)
	155, des Fonds	GOJ IEO		29, des Fonds	GOJ IEO
254	St-Pierre-Emond, Cécile	(F)	285	Vallée, Romain	(M)
	8 A, des Erables	GOJ IEO		86, des Fonds	GOJ IEO
255	St-Pierre, Lionel	(M)	286	Vallée, Bibiane	(F)
	10, des Erables	GOJ IEO		86, des Fonds	GOJ IEO
256	St-Pierre Hilda	(F)	287	Vallée, Romuald	(M)
	10, des Erables	GOJ IEO		77, des Fonds	GOJ IEO
257	Sergerie, Marius	(M)	288	Vallée, Marie	(F)
	21, des Erables	GOJ IEO		77, des Fonds	GOJ IEO
258	Sergerie, Gérard	(M)	289	Vallée, Aldée	(M)
	28, des Erables	GOJ IEO		59, des Fonds	GOJ IEO
259	Sergerie, Jeanne-Aimée	(F)	290	Vallée, Diane	(F)
	28, des Erables	GOJ IEO		59, des Fonds	GOJ IEO
260	Sergerie, Denis (Gérard)	(M)	291	Vallée, Daniel	(M)
	30, des Erables	GOJ IEO		59, des Fonds	GOJ IEO
261	Sergerie, Lucille	(F)	292	Vallée, Jean-Guy	(M)
	30, des Erables	GOJ IEO		90, des Fonds	GOJ IEO
262	Soucy, Joseph	(M)	293	Vallée-Roy, Madone	(F)
	46, des Erables	GOJ IEO		169, des Fonds	GOJ IEO
263	Soucy, Monique	(F)			
	27, des Fonds	GOJ IEO			
264	Soucy, Réjeanne	(F)			
	3, Chemin du Cap	GOJ IEO			
265	Soucy, Micheline	(F)			
	3, Chemin du Cap	GOJ IEO			
266	Soucy, Michel	(M)			
	3, Chemin du Cap	GOJ IEO			
267	Soucy, Lucien	(M)			
	8, Chemin du Cap	GOJ IEO			
268	Sergerie ,Yvette	(F)			
	8, Chemin du Cap	GOJ IEO			
269	Soucy, Alain	(M)			
	8, Chemin du Cap	GOJ IEO			
270	Soucy, Francis	(M)			
	8, Chemin du Cap	GOJ IEO			
271	Soucy, Guylaine	(F)			
	8, Chemin du Cap	GOJ IEO			
272	St-Pierre, Madame Eugène	(F)			
	5, Chemin du Cap	GOJ IEO			
273	Sergerie, Jacquelin	(M)			
	Chemin du Cap	GOJ IEO			
274	Sergerie, Rose-Anna	(F)			
	Chemin du Cap	GOJ IEO			
275	Sergerie, Jocelyn	(M)			
	Chemin du Cap	GOJ IEO			
276	Sergerie, Sylvain	(M)			
	Chemin du Cap	GOJ IEO			
277	Sergerie Dany	(M)			
	Chemin du Cap	GOJ IEO			
278	St-Pierre Christine	(F)			
	82, des Fonds	GOJ IEO			
279	Tremblay, Roch	(M)			
	11, des Fonds	GOJ IEO			

RURAL/RURALE			electoral district/circonscription	URBAN/URBAINE	
N°	page		GASPE	N°	page
14	N° 5	of/de 5	certified / certifié — signature(s)-enumerator(s) / signature(s)-recenseur(s)		N° of/de
polling division / section de vote			Helen St Laurent	polling division / section de vote	

F 303 **PRELIMINARY LIST OF ELECTORS**

ELECTIONS CANADA

LISTE PRÉLIMINAIRE DES ÉLECTEURS

163053

8 SM-7-79

This list of qualified electors for the polling division number as set out below was prepared for use at the pending federal election from information obtained at the enumeration and has been certified by the signature(s) below as to completeness and correctness so far as is possible.

La présente constitue la liste des électeurs de la section de vote dont le numéro apparaît plus bas préparée en vue de l'élection fédérale en cours d'après les renseignements recueillis lors du recensement. Le(s) recenseur(s) y a(ont) apposé sa(leur) signature, affirmant que cette liste est aussi complète et exacte que possible.

N°		N°	
1	Allarie Jean-Marc (m) GoJ 1GO 6B rue Jourdain Cap-Chat Est	22	Bernier Georgette (F) 18 N.Dame Est GOJ 1GO
2	Brisebois Arthur (M) Rue Labrie Cap_chat Est GOJ 1GO	23	Côté Jean-Claude (M) 37 rue labrie GOJ 1GO
3	Bélanger Denis (M) Rue Labrie Cap-Chat Est GOJ 1GO	24	Côté Nicole (F) 37 rue Labrie
4	Blanchet Hélène (F) 2 rue Labrie Cap-Chat Est GOJ LGO	25	Côté Valérien (M) rue Labrie GOJ 1GO
5	Blanchet Clément (M) 2 rue Labrie Cap-Chat Est GOJ 1GO	26	Côté Monique (F) rue Labrie
6	Blanchet André (M) 2 rue Labrie Cap-Chat Est GOJ 1GO	27	Côté Jean-Yves (M) 22 rue Labrie GOJ 1GO
7	Blanchet Marie-Josée (F) 2 rue Labrie Cap-Chat Est GOJ 1GO	28	Côté Maryse (F) 22 rue Labrie
8	Brassard Nicole (F) rue Labrie Cap-Chat Est GOj 1GO	29	Chenel Alfred (M) 7 rue Labrie GOj 1GO
9	Breton Charles Eugène (M) 106 N.Dame Est GOJ 1GO	30	Chenel Yvette (F) 7 rue Labrie
10	Bernatchez Denis (M) 98 N.Dame Est GOJ 1GO	31	Chenel Laurent (M) 9 rue Labrie GOJ 1GO
11	Bacon Mireille (F) 96 N.Dame Est GOJ 1GO	32	Chenel Ginette (F) 9 rue Labrie
12	Bernatchez Emile (M) 60 N.Dame Est GOJ 1GO	33	Chrétien Jean-Marc (M) 70 N.Dame Est GOJ 1GO
13	Bernatchez Blanche (F) 60 N.Dame Est	34	Chrétien Lucette (F) 70 N.Dame Est
14	Bernatchez Sylvie (F) 60 N.Dame Est	35	Chrétien Richard (M) 70 N.Dame Est
15	Bernatchez Mario (M) 60 N.Dame Est	36	Côté Jean-Louis (M) 8 rue St-Georges GOJ 1GO
16	Boucher Jacques (M) Rang 2 Village de l'Anse GOJ 1GO	37	Côté Claudette (F) 8 rue St-Georges
17	Boucher Bianca (F) Rang 2 Villages de l'Anse	38	Côté Paul-Emile (M) 6 rue St-Georges GOJ 1GO
18	Bernatchez Gaetan (M) 7 rue St-Georges GOJ 1GO	39	Côté Gaby (F) 6 rue St-Georges
19	Bernatchez Madeleine (F) 36 A rue N.Dame Est GOJ 1GO	40	Côté Jean-Marie (M) 2 rang Village de l'Anse GOJ 1GO
20	Boucher Omer (M) rue du Chateau APP: 4 GOJ 1Go	41	Chenard Raymond (M) rue du chateau APP6 GOJ 1GO
21	Boucher Armélie (F) rue du Chateau APP: 4	42	Côté André (M) 3 rue St-Pierre GoJ 1GO
		43	Côté Denise (F) 3 rue St-Pierre
		44	Dugas Lise (F) rue Labrie GOJ 1GO
		45	Doucet Marie-France (F) rue Labrie GOJ 1GO
		46	Davis Gilles (M) 33 Labrie GOJ 1GO
		47	Davis Doris (F) 33 Labrie
		48	Davis Mona (F) 33 Labrie
		49	Davis Robert (M) 33 Labrie
		50	Dumont Bertrand (M) 25 rue Labrie GOJ 1GO
		51	Dumont Yvette (F) 25 rue Labrie
		52	Dumont Paul-Emile (M) 1 rue Labrie GoJ 1GO

RURAL/RURALE		electoral district/circonscription	URBAN/URBAINE	
N° 15	page N° 1 of/de 5	Gaspé	N°	page N° of/de
polling division section de vote		certified signature(s)-enumerator(s) / signature(s)-recenseur(s) certifié		polling division section de vote

163054

F 303 PRELIMINARY LIST OF ELECTORS

ELECTIONS CANADA

LISTE PRÉLIMINAIRE DES ÉLECTEURS

85M-7-79

This list of qualified electors for the polling division number as set out below was prepared for use at the pending federal election from information obtained at the enumeration and has been certified by the signature(s) below as to completeness and correctness so far as is possible.

La présente constitue la liste des électeurs de la section de vote dont le numéro apparaît plus bas préparée en vue de l'élection fédérale en cours d'après les renseignements recueillis lors du recensement. Le(s) recenseur(s) y a(ont) apposé sa(leur) signature, affirmant que cette liste est aussi complète et exacte que possible.

N°			N°		
53	Dumont Diane (F)		84	Géhu Victorien (M)	
	1 rue Labrie	GOJ1GO		rue du Chateau APP5	GOJ1GO
54	Desrosiers Jean-Marie (M)		85	Gagné Daniel (M)	
	90 N.Dame Est	GOJ1GO		rue Labrie	GOJ1GO
55	Dolbec Jules (M)		86	Harvey Benoit (M)	
	6B rue Jourdain	GOJ1GO		68 N.Dame Est	GOJ1GO
56	Dumont Gaetan (M)		87	Harrison Léonard (M)	
	30 N.Dame Est	GOJ1GO		2 rue Landry	GOJ1GO
57	Dumont Georgette (F)		88	Houle Marjolaine(F)	
	30 N.Dame Est			7 St-Georges	GOJ1GO
58	Daraiche Fernande (F)		89	Isabelle Jacinthe (F)	
	rue Chateau APP3	GOJ1GO		rue Labrie	GOJ1GO
59	Dubé Etienne (M)		90	Jourdain Fernand (M)	
	1 rue St-Pierre	GOJ1GO		52 N.Dame Est	GOJ1GO
60	Dubé Francine (F)		91	Jourdain Berthe (F)	
	1 rue St-Pierre			52 N.Dame Est	
61	Fournier Astrid (F)		92	Jourdain Bernard (M)	
	rue Labrie	GOJ1GO		52 N.Dame Est	
62	Gagné Denis (M)		93	Jourdain Alvine (F)	
	rue Labrie	GOJ1GO		44 N.Dame Est	GOJ1GO
63	Gagné Réjean (M)		94	Jourdain Jules (M)	
	Rang 1 Cap-Chat Est	GOJ1GO		44 N.Dame Est	
64	Gagné Cécile (F)		95	Jourdain Dorilla (F)	
	Rang 1 Cap-Chat Est			44 N.Dame Est	
65	Gagné Fernand (M)		96	Jourdain Julie (F)	
	rue du Bocage	GojlGO		44 N.Dame Est	
66	Gagné Madeleine (F)		97	Landry André-Albert (M)	
	rue du Bocage			rte Labrie	GOJ1GO
67	Gagné Luc (M)		98	Landry Lise (F)	
	16 rue Labrie	GOJ1GO		rte Labrie	
68	Gagné Bernadette (F)		99	Labrie Georges (M)	
	16 rue Labrie			rte Labrie	GOJ1GO
69	Geffard Pierre (M)		100	Lévesque Ernest (M)	
	21 rue Labrie	GOJ1GO		rte Labrie	GOJ1GO
70	Gosselin Eric (M)		101	Lévesque Rolande (F)	
	N.Dame Est	GOJ1GO		rte Labrie	
71	Gosselin Raymond (M)		102	Landry Roland (M)	
	N.Dame Est			rte Labrie	GOJ1GO
72	Gagné Thérèse (F(		103	Landry Marie (F)	
	98 N.Dame Est	GOJ 1GO		rte Labrie	
73	Gagné Joelle (F)		104	Labrie Irène (F)	
	98 N.Dame Est			rte Labrie	GOj 1GO
74	Gendron Nicole (F)		105	Labrie Ghislaine (F)	
	90 N.Dame Est APP1	GOJ1GO		rte Labrie	
75	Gagnon Théodose (M)		106	Landry Germain (M)	
	2 rue St-Georges	GOJ1GO		31 rue Labrie	GOJ1GO
76	Gagnon Aurore (F)		107	Landry Yvette (F)	
	2 rue St-Georges			31 rue Labrie	
77	Gaumond Annette (F)		108	Labrie Bertrand (M)	
	2 rue Jourdain	GOJ1GO		27 rte Labrie	GojlGO
78	Gagnon Blanchette (F)		109	Labrie Marguerite (F)	
	48 N.Dame Est	GOJ1GO		27 rte Labrie	
79	Gaudreau Jean-Claude (M)		110	Labrie Sylvain (M)	
	39 rue Labrie	GOJ1GO		27 rte Labrie	
80	Gaudreau Roselyne (F)		111	Labrie Fernand (M)	
	39 rue Labrie			5 rue Labrie	GOJ 1GO
81	Gagnon Omer (M)		112	Labrie Tatianne (F)	
	40 rue N.Dame Est	GOJ1GO		5 rte Labrie	
82	Gagnon Albertine (F)		113	Lamarre Jacques (M)	
	40 rue N.Dame Est			6 rue T. Landry	GOJ1GO
83	Gagné Marie-Laure (F)		114	Lamarre Solange (F)	
	38 N.Dame Est	GOJ1GO		6 rue T.Landry	
			115		

RURAL/RURALE		electoral district/circonscription	URBAN/URBAINE	
N°	page	Gaspé	N°	page
15	N° 2 of/de 5	certified / certifié signature(s)-enumerator(s) / signature(s)-recenseur(s) Louis Davis		N° of/de
polling division / section de vote			polling division / section de vote	

163055

F 303 PRELIMINARY LIST OF ELECTORS

ELECTIONS CANADA

LISTE PRÉLIMINAIRE DES ÉLECTEURS

B SM-7-79

This list of qualified electors for the polling division number as set out below was prepared for use at the pending federal election from information obtained at the enumeration and has been certified by the signature(s) below as to completeness and correctness so far as is possible.

La présente constitue la liste des électeurs de la section de vote dont le numéro apparaît plus bas préparée en vue de l'élection fédérale en cours d'après les renseignements recueillis lors du recensement. Le(s) recenseur(s) y a(ont) apposé sa(leur) signature, affirmant que cette liste est aussi complète et exacte que possible.

N°		
115	Lamarre Charles Aimé (M) 6 rue T.Landry	GOJ1GO
116	Lamarre Berthe (F) 6 rue T.Landry	
117	Landry Télesphore (M) 122 N.Dame Est	GoJ1Go
118	Landry Jeanne D'arc (F) 122 N.Dame Est	
119	Landry Linda (F) 122 N.Dame Est	
120	Landry Jean (M) 122 N.Dame Est	
121	Landry Brigitte (F) 122 N.Dame Est	
122	Lamarre Jean-Claude (M) 108 N.Dame Est	GOJ1GO
123	Lamarre Rose Alma (F) 108 N.Dame Est	
124	Lamarre Rosaire (M) 106 N.Dame Est	GOJ1GO
125	Lamarre Gilberte (F) 106 N.Dame Est	
126	Lemieux Marcel (M) 96 N.Dame Est	GOJ1GO
127	Lemieux Estelle (F) 96 N.Dame Est	
128	Labrie Angéline (F) 84N.Dame Est	GOJ1GO
129	Labrie Huguette (F) 84 N.Dame Est	
130	Labrie Loraainne (F) 84 N.Dame Est	
131	Landry Noel (M) 1 rue St-Georges	GOJ1GO
132	Landry Clodhilde (F) 1 rue St-Georges	
133	Landry André (M) 1 rue St-Georges	
134	Landry Sylvie (F) 1 rue St-Georges	
135	Lamoureux Gérald (M) 6B rue Jourdain	GOJ1GO
136	Labrie Louis-Philippe (M) 82 N.Dame Est	GOJ1GO
137	Labrie Marie-Aimée (F) 82 N.Dame Est	
138	Labrie Céline (F) 82 N:Dame Est	
139	Lepage Olivette (F) 34 N.Dame Est	GOJ1GO
140	Lepage Ernestine (F) 32 N.Dame Est	
141	Lavoie Cécile (F) 30 rue N.Dame Est	
142	Lemire Raymond (M) rue Chateau APP3	GOJ1GO
143	Lajoie Jeanne-D'arc (F) rue Chateau APP6	
144	Lajoie Angélique (F) rue Chateau APP6	
145	Landry Rodrigue (M) 4 rue du Chateau	GOJ1GO
146	Landry Brigitte (F) 4 rue du Chateau	
147	Landry Bertrand (M) 6 rue du Chateau	GOJ1GO
148	Landry Thérèse (F) 6 rue du Chateau	
149	Labrie Romain (M) 5 rue du Chateau	GOJ1GO
150	Labrie Nicole (F)Nicole 5 rue du Chateau	
151	Landry Yvan (M) 5 rue St-Pierre	GOJ1GO
152	Landry Jacqueline (F) 5 rue St-Pierre	
153	Lepage Julien (M) 6 rue St-Pierre	GOJ1GO
154	Lepage Nicole (F) 6 rue St-pierre	
155	Lepage Robert (M) 6 rue St-Pierre	
156	Landry May (F) 12 rue N.Dame Est	GOJ1GO
157	Landry Lisette (F) 8 rue St-Pierre	GOJ1GO
158	Landry Jacqueline (F) 20 N.Dame Est	GOJ1GO
159	Landry Guylaine (F) 1A rue Labrie	GOJ1GO
160	Lepage Charles Edouard (M) 18 N.Dame Est	GOJ1GO
161	Lamarre Fernande Marie (F) 42 N.Dame Est	GOJ1GO
162	Michaud Daniel (M) rte Labrie	GOJ1GO
163	Michaud Micheline (F) rte Labrie	
164	Michaud Léonard (M) Village de L'Anse	GOJ1GO
165	Michaud Blanche (F) Village de L'Anse	
166	Michaud Cyrille (M) Village de L'ANse	
167	Michaud Eugénie (F) Village de L'Anse	
168	Michaud Denis (M) Village de L'Anse	
169	Michaud Réjean (M) rte Labrie	GOJ1GO
170	Michaud Raynold (M) rte Labrie	GOJ1GO
171	Michaud Gaetane (F) rte Labrie	
172	Michaud Jean (M) rte Labrie	GOJ1GO
173	Michaud Rock (M) 62 N.Dame Est	GOJ1GO
174	Michaud Marie-Jeanne (F) 62 N.Dame Est	
175	Michaud Laurie (F) 62 N.Dame Est	
176	Michaud Emilien (M) 64 N.Dame Est	GOJ1GO

RURAL/RURALE

N° 15 | page N° 33 of/de 37

polling division / section de vote

electoral district/circonscription

Gaspé

certified / certifié

signature(s)-enumerator(s) / signature(s)-recenseur(s)

Doris Davis

URBAN/URBAINE

N° | page N° of/de

polling division / section de vote

F 303 **PRELIMINARY LIST OF ELECTORS**

8 SM-7-79

ELECTIONS CANADA

163056

LISTE PRÉLIMINAIRE DES ÉLECTEURS

This list of qualified electors for the polling division number as set out below was prepared for use at the pending federal election from information obtained at the enumeration and has been certified by the signature(s) below as to completeness and correctness so far as is possible.

La présente constitue la liste des électeurs de la section de vote dont le numéro apparaît plus bas préparée en vue de l'élection fédérale en cours d'après les renseignements recueillis lors du recensement. Le(s) recenseur(s) y a(ont) apposé sa(leur) signature, affirmant que cette liste est aussi complète et exacte que possible.

N°			N°		
177	Michaud Eugénie (F) 64 N.Dame Est	GOJ1GO	208	Parent Raymond (M) 4 rue St-Georges	GOJ1GO
178	Marceau Ghislain (M) 86 N.Dame Est	GOJ1GO	209	Parent Claire (F) 4 rue St-Georges	
179	Marceau Bernadette (F) 86 N.Dame Est		210	Parent Maurice (M) 8 rue Jourdain (	GOJ1GO
180	Marceau Martine (F) 86 N.Dame Est		211	Parent Bibiane (F) 8 rue Jourdain	
181	Ouellet Adhémar (M) Village de L'Anse	GOJ1GO	212	Pelletier Gaston (M) 14 rue Labrie	GOJ1GO
182	Ouellet Blanche (F) Village de L'Anse		213	Pelletier Claudine (F) 14 rue Labrie	
183	Ouellet Ghislain (M) 30 N.Dame Est	GOJ1GO	214	Pelletier Suzie (F) 14 rue Labrie	
184	Ouellet Michel (M) 30 N.Dame Est		215	Paquet Jean-Luc (M) Village de L'Anse	GOJ1GO
185	Pelletier Robert (M) rte Labrie	GOJ1GO	216	Poulin Line (F) 90 N.Dame Est APP2	
186	Pelletier Edouardine (F) rte Labrie		217	Pelletier Claudette (F) 36 C N.Dame Est	
187	Pelletier Jocelyne (F) rte Labrie		218	Pelletier Linda (F) rue du Chateau APP5	
188	Pelletier Magella (M) rte Labrie		219	Poirier Jean-Luc (M) 8 rue St-Pierre	GOJ1GO
189	Pelletier Madeleine (F) rte Labrie		220	Ross Bruno (M) rte Labrie	GOJ1GO
190	Pelletier Alfred (M) 6 rue Labrie	GOJ1GO	221	Roy Gabriel (M) 110 N.Dame Est	GoJ1Ho
191	Pelletier Georgette (F) 6 rue Labrie		222	Roy Aliette (F) 110 N.Dame Est	
192	Pelletier Alain (M) 6 rue Labrie		223	Roy Mario (M) 110 N.Dame Est	
193	Parent Emilienne (F) 100 N.Dame Est	GOJ1GO	224	Roy Nicole (F) 2 rue Landry	GOJ1GO
194	Parent Denis (M) 94 N.Dame Est	GOJ1GO	225	Roy Jean (M) 20 N.Dame Est	GOJ1GO
195	Parent Hélène (F) 94 N.Dame Est		226	Roy Claudette (F) 20 N.Dame Est	
196	Parent Bernard (M) 94 N.Dame Est		227	Sergerie Irene (F) Village de L'Anse	GOJ1GO
197	Pelletier Aurélien (M) 80 N.Dame Est	GOJ1GO	228	Soucy Louis-Philippe (M) rte Labrie	
198	Pelletier Annette (F) 80 N.Dame Est		229	Soucy Jeanne-D'arc (F) rte Labrie	
199	Pelletier Daniel (M) 80 N.Dame Est		230	Soucy Jacques (M) rte Labrie	
200	Pelletier Jos (M) 78 N.Dame Est	GOJ1GO	231	Sergerie Viateur (M) 4 T.Landry	GOJ1GO
201	Pelletier Yvette (F) 78 N.Dame Est		232	Sergerie Jeannine (F) 4 T.Landry	
202	Pelletier Roger (M) 74 N.Dame Est	GOJ1GO	233	Savard Claude (M) 102 N.Dame Est	GOJ1GO
203	Pelletier Hermance (F) 74 N.Dame Est		234	Savard Gaetane (F) 102 N.Dame Est	
204	Pelletier Marc (M) 58 N.Dame Est	GOJ1GO	235	St-Louis Denise (F) 68 N.Dame Est	GOJ1GO
205	Pelletier Lorrainne (F) 58 N.Dame Est		236	St-Pierre Rosario (M) 46 N.Dame Est	
206	Pelletier Antonin (M) N.Dame Est	GOJ1GO	237	Synett Richard (M) 36A N.Dame Est	GOJ1GO
207	Pelletier Alain (M) N.Dame Est		238	Sergerie Paul-Aimé (M) 2 rue St-Pierre	GOJ1GO

RURAL/RURALE	electoral district/circonscription	URBAN/URBAINE
N° 15	Gaspé	N°
page N° 4 of/de 5		page N° of/de
polling division section de vote	certified signature(s)-enumerator(s) / signature(s)-recenseur(s) certifié Doris Davis	polling division section de vote

163057

F 303 **PRELIMINARY LIST OF ELECTORS**

ELECTIONS CANADA

LISTE PRÉLIMINAIRE DES ÉLECTEURS

85M-7-79

This list of qualified electors for the polling division number as set out below was prepared for use at the pending federal election from information obtained at the enumeration and has been certified by the signature(s) below as to completeness and correctness so far as is possible.

La présente constitue la liste des électeurs de la section de vote dont le numéro apparaît plus bas préparée en vue de l'élection fédérale en cours d'après les renseignements recueillis lors du recensement. Le(s) recenseur(s) y a(ont) apposé sa(leur) signature, affirmant que cette liste est aussi complète et exacte que possible.

N°		N°	
239	Sergerie Rita (F) 2 rue St-Pierre GOJ1GO		
240	St-Pierre Napoléon (M) 22 N.Dame Est		
241	St-Pierre Emma (F) 22 N.Dame Est		
242	St-Pierre Jean-Pierre (M) 22 N.Dame Est		
243	~~St-Pierre~~ St-Pierre Bernard (M) 22 N.Dame Est		
244	Tremblay Alain (M) rte Labrie GOJ1GO		
245	Tremblay Lucie (F) rte Labrie		
246	Therrien Michel (M) 2 rue du Chateau GOJ1GO		
247	Therrien Violaine (F) 2 rue du Chateau		
248	Vézina Denise (F) rte Labrie GOJ1GO		
249	Vézina Claudia (F) 96 N.Dame Est		
250	Verreault Germaine (F) 22 N.Dame Est GOJ1GO		

RURAL/RURALE		electoral district/circonscription	URBAN/URBAINE	
N°	page	Gaspé	N°	page
15	N° 35 of/de 50	certified / certifié signature(s)-enumerator(s) / signature(s)-recenseur(s) Doris Davis		N° of/de
polling division / section de vote			polling division / section de vote	

163058

F 303 **PRELIMINARY LIST OF ELECTORS**

8.5M-7-79

ELECTIONS CANADA

LISTE PRÉLIMINAIRE DES ÉLECTEURS

This list of qualified electors for the polling division number as set out below was prepared for use at the pending federal election from information obtained at the enumeration and has been certified by the signature(s) below as to completeness and correctness so far as is possible.

La présente constitue la liste des électeurs de la section de vote dont le numéro apparaît plus bas préparée en vue de l'élection fédérale en cours d'après les renseignements recueillis lors du recensement. Le(s) recenseur(s) y a(ont) apposé sa(leur) signature, affirmant que cette liste est aussi complète et exacte que possible.

N°	Cap Chat Est GOJ 1GO		N°		
1	Amiot Raymond (M) 147 N.Dame Est	GOj 1GO	33	Chrétien Lucie (F) 159 N.Dame Est	GOJ1GO
2	Amiot Suzanne (F) 147 N.Dame Est		34	Côté Jacques (M) 168 N.Dame Est	GOJ1GO
3	Barriault Clément-André (M) Route Rural 1 Est	GOJ1GO	35	Côté Laurette (F) 168 N.Dame Est	
4	Barriault Pauline (F) Route Rural 1 Est		36	Durette Félix (M) 258 N.Dame Est	GOJ1GO
5	Belzile Yvan (M) 268 N.Dame Est	GOJ1GO	37	Durette Albertine (F) 258 N.Dame Est	
6	Barriault Manon (F) 262 N.Dame Est	GOJ1GO	38	Dionne Jean-Guy (M) Pte a Goémons	GOJ1GO
7	Boucher Monique (F) 230 N.Dame Est	GOJ1GO	39	Dionne Jean-Marc (M) 248 N.Dame Est	GOJ1GO
8	Boucher Marie-Paule (F) 232 N.Dame Est	GOJ1GO	40	Dionne Cécile (F) 248 N.Dame Est	
9	Bouchard Bertrand (M) 226 N.Dame Est	GOJ1GO	41	Dionne Maryse (F) 248 N.Dame Est	
10	Bouchard Patricia (F) 226 N.Dame Est		42	Dionne Mario (M) 248 N.Dame Est	
11	Bouchard Dominique (M) 226 N.Dame Est		43	Dionne Claude (M) 248 N.Dame Est	
12	Bouchard Donald (M) 226 N.Dame Est		44	Dionne Michel (M) 248 N.Dame Est	
13	Bouchard Gilles (M) 226 N.Dame Est		45	Dionne Jacques (M) 248 N.Dame Est	
14	Bouchard Maurice (M) 226 N.Dame Est		46	Dionne Lionel (M) 238 N.Dame Est	GOJ1GO
15	Bernier Louis-Octave (M) 130 N.Dame Est	GOJ1GO	47	Dionne Marie-Rose (F) 238 N.Dame Est	
16	Bernier Suzanne (F) 130 N.Dame Est		48	Dionne Christien (M) 238 N.Dame Est	
17	Bernier Jean-Pierre (M) 130 N.Dame Est		49	Dumont Huguette (F) 238 A N.Dame Est	
18	Bernard Réjean (M) 1 rue Sergerie Est	GOJ1GO	50	Dionne Ismael (M) 236 N.Dame Est	GOJ1GO
19	Beaudoin Jean-Louis (M) 4 rue Chouinard Est	GOJ1GO	51	Dionne Alice (F) 236 N.Dame Est	
20	Beaudoin Danielle (F) 4 rue Chouinard Est		52	Dionne Suzanne (F) 236 N.Dame Est	
21	Bernier Victorien (M) 142 N.Dame Est	GOJ1GO	53	Dionne Brigitte (F) 236 N.Dame Est	
22	Beaudoin Lise (F) 146 N.Dame Est	GOJ1GO	54	Dionne Solange (F) 236 N.Dame Est	
23	Boudreau Edouard (M) 202 N.Dame Est	GOJ1GO	55	Dionne Richard (M) 234B N.Dame Est	
24	Bouchard Rénald (M) 175 N.Dame Est	GOJ1GO	56	Dumont Uldéric (M) 228 N.Dame Est	GOJ1GO
25	Chenard Aldége (M) 311 N.Dame Est	GOJ1GO	57	Dumont Philomene (F) 228 N.Dame Est	
26	Chenard Monique (F) 311 N.Dame Est		58	Dumont Rénald (M) 228 N.Dame Est	
27	Chenard Johanne (F) 311 N.Dame Est		59	Dionne Oscar (M) 218 N.Dame Est	
28	Chenard Gilles (M) 311 N.Dame Est		60	Dionne Edese (F) 218 N.Dame Est	
29	Chenard Donald (M) 311 N.Dame Est		61	Dionne Daniel (M) 216 N.Dame Est	GOJ1GO
30	Chenard Réna (F) 311 N.Dame Est		62	Dionne Daniele (F) 216 N.Dame Est	
31	Cloutier ~~Gilles~~ Sylvaine (F) 256 N.Dame Est	GOJ1GO	63	Dionne Carole (F) 216 N.Dame Est	
32	Chevalier Sylvie (F) 220 N.dame Est				

RURAL/RURALE

N° 16 | page N° 1 of/de 6

polling division / section de vote

electoral district/circonscription: Gaspé

certified / certifié — signature(s)-enumerator(s) / signature(s)-recenseur(s)

URBAN/URBAINE

N° | page N° of/de

polling division / section de vote

F 303 **PRELIMINARY LIST OF ELECTORS**

ELECTIONS CANADA

163059

LISTE PRÉLIMINAIRE DES ÉLECTEURS

85M-7-79

This list of qualified electors for the polling division number as set out below was prepared for use at the pending federal election from information obtained at the enumeration and has been certified by the signature(s) below as to completeness and correctness so far as is possible.

La présente constitue la liste des électeurs de la section de vote dont le numéro apparaît plus bas préparée en vue de l'élection fédérale en cours d'après les renseignements recueillis lors du recensement. Le(s) recenseur(s) y a(ont) apposé sa(leur) signature, affirmant que cette liste est aussi complète et exacte que possible.

N°			N°		
64	Dionne Martine (F) 216 N.Dame Est	GOJ1GO	95	Fournier Amanda (F) 292 N.Dame Est	GOJ1GO
65	Dionne Richard (M) 216 N.Dame Est		96	Fournier Réjean (m) 284 N.Dame Est	GOJ1GO
66	Dionne Bruno (M) 215 N.Dame Est	GOJ1GO	97	Fournier Louis-Philippe (M) 280 N.Dame Est	GOJ1GO
67	Dumont Dania (F) 215 N.Dame Est		98	Fournier Oviette (F) 280 N.Dame Est	
68	Dugas Louis (M) 214 N.Dame Est	GOJ1GO	99	Fournier Renaud (M) 278 N.Dame Est	GOJ1GO
69	Dugas Louisette (F) 214 N.Dame Est		100	Fournier Jean-Marie (M) 3 rue Vallée Est	GOJ1Go
70	Dubé Rose (F) 211 N.Dame Est	GOJ1GO	101	Fournier Lise (F) 3 rue Vallée Est	
71	Dumont Norman (M) 3 rue Est Sergerie	GOJ1GO	102	Fournier Marc (M) 3 rue Vallée Est	
72	Dumont Daniel (M) 2 rue Vallée Est	GOJ1GO	103	Fournier Denis (M) 3 rue Vallée Est	
73	Dumont Thérèse (F) 2 rue Vallée Est		104	Fournier Yves (M) 3 rue Vallée Est	
74	Duquette Arthur (M) 161 N.Dame Est		105	Fournier Réjean (M) 174A N.Dame Est	GOJ1GO
75	Duquette Anita (F) 161 N.Dame Est		106	Fournier Madeleine (F) 174A N.Dame Est	
76	Dumont Gabriel (M) 149 N.Dame Est	GOJ1GO	107	Fournier Guy (M) 182 N.Dame Est	GOJ1GO
77	Dumont René- Jeanne (F) 149 N.Dame Est		108	Fournier Romain (M) 182 N.Dame Est	
78	Dumont Pierre (M) 149 N.Dame Est		109	Fournier Oviette (F) 182 N.Dame Est	
79	Dumont Valmont (M) 107 N.Dame Est	GOJ1GO	110	Fabbri Danielle (F) 202 N.Dame Est	GOJ1GO
80	Dumont Alice (F) 107 N.Dame Est		111	Fournier Jean-Claude (M) 202 N.Dame Est	
81	Dumont Ida (F) 192 N.Dame Est	GOJ1GO	112	Fournier Albert (M) 4 Rue Bouchard	GOJ1GO
82	Dumont Armand (M) 198 N.Dame Est	GOJ1GO	113	Fournier Sylvie (F) 4 rue Bouchard	
83	Dumont Arold (M) 198 N.Dame Est		114	Gagnon Yvon (M) Cap-Chat Est Route Rurale	GOJ1GO
84	Dumont Sonia (F) 198 N.Dame Est		115	Gagnon Anna-Marie (F) Cap-Chat Est Route Rurale	
85	Dumont Clermond (M) 198 N.Dame Est		116	Gagnon Marcel-Raymond (M) Cap=Chat Est Route Rurale	
86	Dumont Bruno (M) 198 N.Dame Est		117	Gagnon Solange (F) 304 N.Dame Est	GOJ1GO
87	Dumont Germaine (F) 198 N.Dame Est		118	Gagnon Sandra (F) 304 N.Dame Est	
88	Dumont Richard (M) 194 N.Dame Est		119	Gaumond Georges (M) 5 Rue Vallée	GOJ1GO
89	Dumont Nicole (F) 194 N.Dame Est		120	Gaumond Augustine (F) 5 rue Vallée	
90	Deschaine Paul-Emile (M) 193 N.Dame Est	GOJ1GO	121	Gaumond Bruno (M) 5 rue Vallée	
91	Deschaine Juliette (F) 193 N.Dame Est		122	Gaumond Nancy (F) 5 rue Vallée	
92	Deschaine Andre-Albert (M) 193 N.Dame Est		123	Gaumond Pierre (M) 5 rue Vallée	
93	Dumont Jean-Paul (M) 196 N.Dame Est	GOJ1GO	124	Gaumond Brigitte (F) 5 rue Vallée	
94	Dumont Sylvie (F) 196 N.Dame Est		125	Gaumond Harold (M) 5 rue Vallée	

RURAL/RURALE			electoral district/circonscription	URBAN/URBAINE		
N°	page		Gaspé	N°	page	
16	N° 2	of/de 6	certified / certifié — signature(s)-enumerator(s) / signature(s)-recenseur(s)		N°	of/de
polling division / section de vote			Bruno Perreault	polling division / section de vote		

F 303 **PRELIMINARY LIST OF ELECTORS**

ELECTIONS CANADA

LISTE PRÉLIMINAIRE DES ÉLECTEURS

163060

8 SM-7-79

This list of qualified electors for the polling division number as set out below was prepared for use at the pending federal election from information obtained at the enumeration and has been certified by the signature(s) below as to completeness and correctness so far as is possible.

La présente constitue la liste des électeurs de la section de vote dont le numéro apparaît plus bas préparée en vue de l'élection fédérale en cours d'après les renseignements recueillis lors du recensement. Le(s) recenseur(s) y a(ont) apposé sa(leur) signature, affirmant que cette liste est aussi complète et exacte que possible.

N°			N°		
126	Gaumond Eddy (M) 5 rue Vallée	GOJ1GO	157	Langlois Lucille (F) 288 N.Dame Est	GOJ1GO
127	Gagnon Marc (M) 150 N.Dame Est	GOJ1GO	158	Langlois Jean-Paul (M) 288 N.Dame Est	
128	Gagnon Benoit (M) 150 N.Dame Est		159	Landry Jules (M) 272 N.Dame Est	GOJ1GO
129	Gagné André (M) 6 N.Dame Est	GOJ1GO	160	Landry Rita (F) 272 N.Dame Est	
130	Gagné Claudette (F) 6 N.Dame Est		161	Landry Ernestine (F) 270 N.Dame Est	
131	Grondines Nelson (M) 4 N.Dames Est	GOJ1GO	162	Landry Guylaine (F) 270 N.Dame Est	
132	Grondines Yvonne (F) 4 N.Dames Est		163	Levesque Jean-Pierre (M) 262 N.Dame Est	GOJ1GO
133	Gauthier Jean-Guy (M) 163 N.Dame Est	GOJ1GO	164	Landry Jean-G (M) 252 N.Dame Est	GOJ1GO
134	Gauthier Françis (M) 163 N.Dame Est		165	Lemieux Jean-Marc (M) 238A N.Dame Est	
135	Gaudreau Chantal (F) 170 N.Dame Est	GOJ1GO	166	Landry Raymonde (F) 234A N.Dame Est	GOJ1GO
136	Gaudreau Renaud(M) 170 N.Dame Est		167	Landry Georges (M) 264 N.Dame Est	
137	Gagnon Eugénie (F) 200 N.Dame Est	GOJ1GO	168	Landry Thérèse (F) 264 N.Dame Est	
138	Gagnon Lise (F) 200 N.Dame Est		169	Lévesque Camille (M) 211 N.Dame Est	GOJ1GO
139	Gagnon Jean (M) 200 N.Dame Est		170	Lévesque François (M) 211 N.Dame Est	
140	Gagnon Albert (M) 190 N.Dame Est		171	Lamarre Thérèse (F) 3 rue T.Landry	GOJ1GO
141	Gauthier Gilles (M) 161 N.Dame Est	GOJ1GO	172	Lajoie Annette (F) 1 rue T.Landry	
142	Gagné France (F) 161 N.Dame Est		173	Landry Valmont (M) 128 N.Dame ESt	GOJ1GO
143	Gaudreau Joseph-Victor (M) 133 N.Dame Est	GOJ1GO	174	Landry Simonne (F) 128 N.Dame Est	
144	Gaudreau Jean-Marc (M) 133 N.Dame Est		175	Landry Romain (M) 4 rue Sergerie	GOJ1GO
145	Gaudreau Aurèle (M) 171 N.Dame Est	GOJ1GO	176	Landry Ghislaine (F) 4 rue Sergerie	
146	Gaudreau Alvenia (F) 171 N.Dame Est		177	Landry Marielle (F) 6 rue Sergerie	
147	Gaudreau Jean-Marie (M) 169 N.Dame Est		178	Landry Daniel (M) 6 rue Sergerie	
148	Gaudreau Juliette (F) 169 N.Dame Est		179	Landry Louis-Conrade (M) 134 N.Dame Est	GOJ1GO
149	Gaudreau France (F) 169 N.Dame Est		180	Landry Bernadette (F) 134 N.Dame Est	
150	Gaudreau Serge (M) 169 N.Dame Est		181	Landry Lucien (M) 148 N.Dame Est	GOJ1GO
151	Gaudreau Jean-Yves (M) 169 N.Dame Est		182	Landry Georgette (F) 148 N.Dame Est	
152	Isabelle Chantal (F) 256 N.Dame Est	GOJ1GO	183	Landry Richard (M) 148 N.Dame Est	
153	Jean Kathleen (F) 212 N.Dame Est	GOJ1GO	184	Landry Noella (F) 148 N.Dame Est	
154	Kosloff Maurice (M) 184 N.Dame Est	GOJ1GO	185	Lepage Ghislaine (F) 150 N.Dame Est	GOJ1GO
155	Langlois Nathalie (F) 288 N.Dame Est	GOJ1GO	186	Landry Clément (M) 152 N.Dame Est	GOJ1GO
156	Langlois Johanne (F) 288 N.Dame Est		187	Landry Jeannette (F) 152 N.Dame Est	
157					

RURAL/RURALE			electoral district/circonscription	URBAN/URBAINE		
N°	page		Gaspé	N°	page	
16	N° 3	of/de 6	certified / certifié signature(s)-enumerator(s) / signature(s)-recenseur(s)		N°	of/de
polling division / section de vote				polling division / section de vote		

163061

F 303 **PRELIMINARY LIST OF ELECTORS**

ELECTIONS CANADA

LISTE PRÉLIMINAIRE DES ÉLECTEURS

85M-7-79

This list of qualified electors for the polling division number as set out below was prepared for use at the pending federal election from information obtained at the enumeration and has been certified by the signature(s) below as to completeness and correctness so far as is possible

La présente constitue la liste des électeurs de la section de vote dont le numéro apparaît plus bas préparée en vue de l'élection fédérale en cours d'après les renseignements recueillis lors du recensement. Le(s) recenseur(s) y a(ont) apposé sa(leur) signature, affirmant que cette liste est aussi complète et exacte que possible

N°		
188	Landry André (M)	
	152 N.Dame Est	GOJ1GO
189	Landry Marc (M)	
	152 N.Dame Est	
190	Landry Carole (F)	
	152 N.Dame Est	
191	Landry Sylvain (M)	
	152 N?Dame Est	
192	Landry Herven (M)	
	156 N.Dame Est	GOJ1GO
193	Landry Jacques (M)	
	156 N.Dame Est	
194	Lemieux Victorien (M)	
	160 N.Dame Est	GOJ1GO
195	Lemieux Louisette (F)	
	160 N.Dame Est	
196	Lemieux Jacques (M)	
	160 N.Dame Est	
197	Lemieux Claude (M)	
	160 N.Dame Est	
198	Lemieux Réjean (M)	
	160 N.Dame Est	
199	Lévesque France (F)	
	166 N.Dame Est	GoJ1Go
200	Landry Rénald (M)	
	166 N.Dame Est	
201	Lajoie Andréa (F)	
	1 rue Chouinard	GOJ1GO
202	Landry Henri (M)	
	135 N.Dame Est	
203	Landry V.Yvonne (F)	
	135 N.Dame Est	
204	Laflamme Laurent (M)	
	165 N.Dame Est	GOJ1GO
205	Laflamme Lise (F)	
	165 N.Dame Est	
206	Lepage Louis (M)	
	180 N.Dame	GOJ1GO
207	Lepage Sylvie (F)	
	180 N.Dame	
208	Lamarre Wellie (M)	
	185 N.Dame Est	GOJ1GO
209	Lamarre Eveline (F)	
	185 N.Dame Est	
210	Landry Claude (M)	
	5 rue Sergerie	GOJ1GO
211	Landry Marie-Berthe (F)	
	5 rue Sergerie	
212	Marin Romain (M)	
	302 N.Dame Est	GOJ1GO
213	Larin Denise (F)	
	302 N.Dame Est	
214	Michaud Edouard (M)	
	286 N.Dame Est	GOJ1GO
215	Marin Bona (M)	
	262 N.Dame Est	GOJ1GO
216	Michaud Auguste (M)	
	242 N.Dame Est	
217	Michaud Cécile (F)	
	242 N.Dame Est	
218	Minville Léandre (M)	
	230 N.Dame Est	
219	Michaud Benoit (M)	222 N.Dame Est
220	Michaud Léa (F)	
	222 N.Dame Est	GOJ1GO
221	Marceau Valérie (F)	
	1 rue Sergerie	GOJ1GO
222	Michaud Joselyn (M)	
	5 rue Chouinard	GOJ1GO
223	Michaud Francine (F)	
	5 rue Chouinard	
224	Michaud Gisèle (F)	
	142 N.Dame Est	GOJ1GO
225	Marceau Lucienne (F)	
	151 N.Dame Est	
226	Marceau Victor (M)	
	151 N.Dame Est	
227	Marceau Charlotte (F)	
	151 N.Dame Est	
228	Michuad Roger (M)	
	202 N.Dame Est	GOJ1GO
229	Michaud Jeanne-D'arc (F)	
	202 N.Dame Est	
230	Michaud Jean-D'arc (M)	
	202 N.Dame Est	
231	Morin Jean-Yves (M)	
	1 rue Bouchard	GOJ1GO
232	Ouellet Alvine (F)	
	132 N.Dame Est	GOJ1GO
233	Perrée Jean-Rock (M)	
	314 N.Dame Est	GOJ1GO
234	Perrée Anne-Marie (F)	
	314 N.Dame Est	
235	Perrée Denis (M)	
	314 N.Dame Est	
236	Paquet René (M)	
	290 N.Dame Est	
237	Paquet Marguerite (F)	
	290 N.Dame Est	
238	Paquet Valère(M)	
	284 N.Dame Est	GOJ1GO
239	Paquet Normande (F)	
	284 N.Dame Est	
240	Paquet Dina (F)	
	284 N.Dame Est	
241	Paquet Jean-Paul (M)	
	256 N.Dame Est	
242	Paquet Christine (F)	
	256 N.Dame Est	
243	Paquet Dany (M(	
	256 N.Dame Est	
244	Paquet Sylvain (M)	
	256 N.Dame Est	
245	Paquet Carol (M)	
	256 N.Dame Est	
246	Paquet Gino (M)	
	256 N.Dame Est	
247	Parent Marie-Ange (F)	
	254 N.Dame Est	
248	Parent Luoiselle (F)	
	254 N.Dame Est	
249	Parent Fernando (M)	
	254 N.Dame Est	
250	Parent Marie (F)	
	252 N.Dame Est	GOJ1GO
251	Parent Marjolaine(F)	250 N.Dame Est

RURAL/RURALE			electoral district/circonscription	URBAN/URBAINE	
N°	page		Gaspé	N°	page
16	N° 4	of/de 6	certified / certifié signature(s)-enumerator(s) / signature(s)-recenseur(s) Bruno Pentreault		N° of/de
polling division / section de vote				polling division / section de vote	

163062

F 303 — PRELIMINARY LIST OF ELECTORS

ELECTIONS CANADA

LISTE PRÉLIMINAIRE DES ÉLECTEURS

85M-7-79

This list of qualified electors for the polling division number as set out below was prepared for use at the pending federal election from information obtained at the enumeration and has been certified by the signature(s) below as to completeness and correctness so far as is possible.

La présente constitue la liste des électeurs de la section de vote dont le numéro apparaît plus bas préparée en vue de l'élection fédérale en cours d'après les renseignements recueillis lors du recensement. Le(s) recenseur(s) y a(ont) apposé sa(leur) signature, affirmant que cette liste est aussi complète et exacte que possible.

N°		
252	Parent Christian (M)	
	250 N.Dame Est	GOJ1GO
253	Parent Bertrand (M)	
	250 N.Dame Est	
254	Parent Monique (F)	
	224 N.Dame Est	
255	Parent André (M)	
	304 N.Dame Est	GOJ1GO
256	Pelletier Jeannine (F)	
	264 N.Dame Est	
257	Pelletier Guy (M)	
	1 rue T.Landry	GOJ1GO
258	Pelletier Michel (M)	
	1 rue T.Landry	
259	Pelletier Jeannot (M)	
	1 rue T.Landry	
260	Pelletier André (M)	
	1 rue T.Landry	
261	Parent Lucien (M)	
	1 rue Vallée	GOJ1GO
262	Parent Estelle (F)	
	1 rue Vallée	
263	Parent Aurele (M)	
	144 N.Dame Est	GOJ1GO
264	Parent Marie-Ange (F)	
	144 N.Dame Est	
265	Plourde Claude (M)	
	1 rue Chouinard Est	GOJ1GO
266	Plourde Raymond (M)	
	143 N.Dame Est	GoJ1GO
267	Plourde Claudette (F)	
	143 N.Dame Est	
268	Perreault Ghislain (M)	
	2 rue Chouinard	GOJ1GO
269	Perreault Lise (F)	
	2 rue Chouinard	
270	Perreault Bruno (M)	
	2 rue Chouinard	
271	Plourde Guylaine (F)	
	175 N.Dame Est	GOJ1GO
272	Pelletier Léopold (M)	
	174 N.Dame Est	
273	Pelletier Thérèse (F)	
	174 N.Dame Est	
274	Pelletier Julien (M)	
	174 N.Dame Est	
275	Perrée Carmen (F)	
	133 N.Dame Est	
276	Quimper Pierre (M)	
	266 N.Dame Est	GOJ1GO
277	Quimper Robertine (F)	
	266 N.Dame Est	
278	Quimper Lucie (F)	
	266 N.Dame Est	
279	Raymond Nicole (F)	
	268 N.Dame Est	GOJ1GO
280	Roy Fernand (M)	
	212 N.Dame Est	
281	Ross René (M)	
	6 rue Chouinard	GOJ1GO
282	Ross Annette (F)	
	6 rue Chouinard	
283	Roy Lucie (F) 3 rue Chouinard	
284	Ross Jocelyn (M)	
	154 N.Dame Est	GOJ1GO
285	Ross Dany (M)	
	154 N.Dame Est	
286	Ross Lionel (M)	
	127 N.Dame Est	
287	Ross Simone (F)	
	127 N.Dame Est	
288	Ross Jean-Marc (M)	
	127 N.Dame Est	
289	Ross Claude (M)	
	141 N.Dame Est	
290	Ross Jeanne-D'Arc (F)	
	141 N.Dame Est	
291	Ross Sylvain (M)	
	141 N.Dame Est	
292	Roy Charles (M)	
	159 N.Dame Est	GOJ1GO
293	Robinson Gilbert (M)	
	202 N.Dame Est	
294	St-Louis Gilles (M)	
	312 N.Dame Est	
295	St-Louis Micheline (F)	
	312 N.Dame Est	
296	Sylveste Vincent (M)	
	296 N.Dame Est	GOJ1GO
297	Sylveste Blandine (F)	
	296 N.Dame Est	
298	St-Laurent Johanne (F)	
	278 N.Dame Est	
299	Sergerie Jean-Marc (M)	
	240 N.Dame Est	
300	Sergerie Claudette (F)	
	240 N.Dame Est	
301	Soucy Ronald (M)	
	234A N.Dame Est	
302	Savard Gaetane (F)	
	3 rue Sergerie	GOJ1GO
303	St-Pierre Omer (M)	
	132 N.Dame Est	
304	Sergerie Monique (F)	
	132 N.Dame Est	
305	St-Pierre Hélène (F)	
	132 N.Dame Est	
306	St-Pierre Gilles (M)	
	161 N.Dame Est	
307	St-Pierre Jean-Guy (M)	
	2 rue Chouinard	GOJ1GO
308	Sergerie Jean-Paul (M)	
	136 N.Dame Est	
309	Sergerie Micheline (F)	
	136 N.Dame Est	
310	Sergerie Judes (M)	
	136 N.Dame Est	
311	St-Louis Louise (F)	
	176 N.Dame Est	
312	St-Louis Nicole (F)	
	176 N.Dame Est	
313	St-Louis Léopold (M)	
	176 N.Dame Est	
314	St-Louis Léon (M)	
	177 N.Dame Est	
315	St-Louis Thérèse (F) 177 N.Dame Est	

RURAL/RURALE

N° 16 — page N° 5 of/de 6

polling division / section de vote

electoral district/circonscription: Gaspé

certified / certifié — signature(s)-enumerator(s)/signature(s)-recenseur(s): Bruno Perreault

URBAN/URBAINE

N° — page N° of/de

polling division / section de vote

163063

F 303 **PRELIMINARY LIST OF ELECTORS**

8 5M-7-79

ELECTIONS CANADA

LISTE PRÉLIMINAIRE DES ÉLECTEURS

This list of qualified electors for the polling division number as set out below was prepared for use at the pending federal election from information obtained at the enumeration and has been certified by the signature(s) below as to completeness and correctness so far as is possible.

La présente constitue la liste des électeurs de la section de vote dont le numéro apparaît plus bas préparée en vue de l'élection fédérale en cours d'après les renseignements recueillis lors du recensement. Le(s) recenseur(s) y a(ont) apposé sa(leur) signature, affirmant que cette liste est aussi complète et exacte que possible.

N°			N°		
316	Sergerie Paul-Emile (M) 179 N.Dame Est	GOJ1GO	348	Vallée Madeleine (F) 154 N.Dame Est	GOJ1GO
317	Sergerie Géraldine (F) 179 N.Dame Est		349	Vallée Lucien (M) 178 N.Dame Est	
318	Sergerie Marius (M) 181 N.Dame Est		350	Vallée Lina (F) 178 N.Dame Est	
319	Sergerie Marie-Luce (F) 181 N.Dame Est		351	Vallée Daniel (M) 178 N.Dame Est	
320	Sergerie Marco (M) 181 N.Dame Est		352	Vallée Lise (F) 178 N.Dame Est	
321	Thibeault Réjean (M) 274 N.Dame Est	GOJ1GO	353	Vallée Emérilda (F) 176 N.Dame Est	
322	Thibeault Line (F) 274 N.Dame Est				
323	Therrien Benoit (M) 232 N.Dame Est				
324	Tremblay Denis (M) 3 rue T.Landry	GOJ1GO			
325	Tremblay Francois (M) 3 rue T?Landry				
326	Tremblay Marie-Paule (F) 3 rue T.Landry				
327	Therriault Marielle (F) 2 rue Chouinard	GOJ1GO			
328	Therriault Alain (M) 8 rue Chouinard				
329	Therriault Diane (F) 8 rue Chouinard				
330	Tremblay Claude (M) 3 rue Chouinard				
331	Turnel Pierre (M) 164 N.Dame Est	GOJ1GO			
332	Turnel Huguette (F) 164 N.Dame Est				
333	Tremblay Patricia (F) 169 N.Dame Est				
334	Verreault Albert (M) 260 N.Dame Est	GOJ1GO			
335	Verreault Ida (F) 260 N.Dame Est				
336	Vallée Sylvie (F) Pointe-a-Goemon	GOJ1GO			
337	Vallée Linda (F) 234B N.Dame Est				
338	Vallée Olivain (M) 140 N.Dame Est				
339	Vallée Marguerite (F) 140 N.Dame Est				
340	Vallée Sylva (M) 162 N.Dame Est				
341	Vallée Thérèse (F) 162 N.Dame Est				
342	Vallée Oscar (M) 4 N.Dame Est				
343	Vallée Salomon (M) 2 N.Dame Est				
344	Vallée Renald (M) 2 N.Dame Est				
345	Vallée Rolande (F) 2 n.Dame Est				
346	Vallée Georges-Henri (M) 2 N.Dames Est				
347	Vallée Jules (M)146 N.Dame Est				

RURAL/RURALE		electoral district/circonscription	URBAN/URBAINE	
N° 16	page N° 6 of/de 6	certified / certifié Gagné signature(s) enumerator(s) / signature(s)-recenseur(s) Bruno Perreault	N°	page N° of/de
polling division section de vote			polling division section de vote	

163064

F 303 **PRELIMINARY LIST OF ELECTORS**

8.5M-7-79

ELECTIONS CANADA

LISTE PRÉLIMINAIRE DES ÉLECTEURS

This list of qualified electors for the polling division number as set out below was prepared for use at the pending federal election from information obtained at the enumeration and has been certified by the signature(s) below as to completeness and correctness so far as is possible.

La présente constitue la liste des électeurs de la section de vote dont le numéro apparaît plus bas préparée en vue de l'élection fédérale en cours d'après les renseignements recueillis lors du recensement. Le(s) recenseur(s) y a(ont) apposé sa(leur) signature, affirmant que cette liste est aussi complète et exacte que possible.

N°		N°	
1	Arseneault Mario (M) 131 30e rue Ouest Ste-Anne des Monts G0E 1B0	22	Brisebois Michel (M) 582 1ère Avenue Ouest Ste-Anne des Monts G0E 1B0
2	Bond Jacques (M) 882 rue Bellerive Ste-Anne des Monts G0E 1B0	23	Brisebois Réjeanne (F) 582 1ère Avenue Ouest Ste-Anne des Monts G0E 1B0
3	Bond Solanges (F) 882 rue Bellerive Ste-Anne des Monts G0E 1B0	24	Brochu Denise (F) 112 30e rue Ouest Ste-Anne des Monts G0E 1B0
4	Boucher André-Albert (M) 588 Boulevard Ste-Anne Ouest Ste-Anne des Monts G0E 1B0	25	Carrier Christian (M) 104 30e rue Ouest Ste-Anne des Monts G0E 1B0
5	Brisebois Marius (M) 552 1ère Avenue Ouest Ste-Anne des Monts G0E 1B0	26	Caron Michel (M) C.P.247 30e rue Ouest Ste-Anne des Monts G0E 1B0
6	Brisebois Estelle (F) 552 1ère Avenue Ouest Ste-Anne des Monts G0E 1B0	27	Cammou Bishara (M) 794 BLVD Ste-Anne Ouest Ste-Anne des Monts G0E 1B0
7	Brisebois Manon (F) 552 1ère Avenue Ouest Ste-Anne des Monts G0E 1B0	28	Campion Neil (M) 898 rue Bellerive Ste-Anne des Monts G0E 1B0
8	Brisebois Clermont (M) 554 1ère Avenue Ouest Ste-Anne des Monts G0E 1B0	29	Campion Marthe (F) 898 rue Bellerive Ste-Anne des Monts G0E 1B0
9	Brisebois Angèle (F) 554 1ère Avenue Ouest Ste-Anne des Monts G0E 1B0	30	Chenel Jacques (M) 586 BLVD Ste-Anne Ouest Ste-Anne des Monts G0E 1B0
10	Brisebois Louise (F) 554 1ère Avenue Ouest Ste-Anne des Monts G0E 1B0	31	Chenel Suzanne (F) 586 BLVD Ste-Anne Ouest Ste-Anne des Monts G0E 1B0
11	Brisebois Omer (M) 556 1ère Avenue Ouest Ste-Anne des Monts G0E 1B0	32	Chenel Yves (M) 608 1ère Avenue Ouest Ste-Anne des Monts G0E 1B0
12	Brisebois Adélina (F) 556 1ère Avenue Ouest Ste-Anne des Monts G0E 1B0	33	Chenel Jeanne-Louise (F) 608 1ère Avenue Ouest Ste-Anne des Monts G0E 1B0
13	Brisebois Rodrigue (M) 556 1ère Avenue Ouest Ste-Anne des Monts G0E 1B0	34	Chenel Jean-Pierre (M) 722 BLVD Ste-Anne Ouest Ste-Anne des Monts G0E 1B0
14	Brisebois Jean-Paul (M) 574 1ère Avenue Ouest Ste-Anne des Monts G0E 1B0	35	Chenel Ginette (F) 722 BLVD Ste-Anne Ouest Ste-Anne des Monts G0E 1B0
15	Brisebois Octave (M) 578 1ère Avenue Ouest Ste-Anne des Monts G0E 1B0	36	Chouinard Gilles (M) 542 1ère Avenue Ouest Ste-Anne des Monts G0E 1B0
16	Brisebois Georgianne (F) 578 1ère Avenue Ouest Ste-Anne des Monts G0E 1B0	37	Chrétien Marie-Claude (F) 131 30e rue Ouest Ste-Anne des Monts G0E 1B0
17	Brisebois Arsène (M) 578 1ère Avenue Ouest Ste-Anne des Monts G0E 1B0	38	Collin Jean-Yves (M) 598 1ère Avenue Ouest Ste-Anne des Monts G0E 1B0
18	Brisebois Arthur (M) 580 1ère Avenue Ouest Ste-Anne des Monts G0E 1B0	39	Collin Marius (M) 780 BLVD Ste-Anne Ouest Ste-Anne des Monts G0E 1B0
19	Brisebois Marie-Anne (F) 580 1ère Avenue Ouest Ste-Anne des Monts G0E 1B0	40	Collin Marie-France (F) 780 BLVD Ste-Anne Ouest Ste-Anne des Monts G0E 1B0
20	Brisebois Clément (M) 582 1ère Avenue Ouest Ste-Anne des Monts G0E 1B0	41	Collin Léon (M) 547 BLVD Ste-Anne Ouest Ste-Anne des Monts G0E 1B0
21	Brisebois Gislaine (F) 582 1ère Avenue Ouest Ste-Anne des Monts G0E 1B0	42	Collin Johanne (F) 547 BLVD Ste-Anne Ouest Ste-Anne des Monts G0E 1B0

RURAL/RURALE			electoral district/circonscription	URBAN/URBAINE		
N°	page		Gaspé	N°	page	
	N°	of/de			N°	of/de
17	1	9	certified / certifié signature(s)-enumerator(s) / signature(s)-recenseur(s)			
polling division / section de vote				polling division / section de vote		

F 303 **PRELIMINARY LIST OF ELECTORS**

8.5M-7-79

ELECTIONS CANADA

163065

LISTE PRÉLIMINAIRE DES ÉLECTEURS

This list of qualified electors for the polling division number as set out below was prepared for use at the pending federal election from information obtained at the enumeration and has been certified by the signature(s) below as to completeness and correctness so far as is possible.

La présente constitue la liste des électeurs de la section de vote dont le numéro apparaît plus bas préparée en vue de l'élection fédérale en cours d'après les renseignements recueillis lors du recensement. Le(s) recenseur(s) y a(ont) apposé sa(leur) signature, affirmant que cette liste est aussi complète et exacte que possible.

N°		N°	
43	Collin Yvan (M) 66 30e rue Ouest C.P.1481 Ste-Anne des Monts G0E 1B0	64	Dugas Ernest (M) 648 1ère Avenue Ouest Ste-Anne des Monts G0E 1B0
44	Collin Andréa (F) 66 30e rue Ouest C.P.1481 Ste-Anne des Monts G0E 1B0	65	Dugas Claudette (F) 648 1ère Avenue Ouest Ste-Anne des Monts G0E 1B0
45	Coulombe Jocelyne (F) 636 BLVD Ste-Anne Ouest Ste-Anne des Monts G0E 1B0	66	Dugas Fernand (M) 648 1ère Avenue Ouest Ste-Anne des Monts G0E 1B0
46	Coté Alain (M) 62 30e rue Ouest Ste-Anne des Monts G0E 1B0	67	Dugas Jean-Rock (M) 796 BLVD Ste-Anne Ouest Ste-Anne des Monts G0E 1B0
47	Curadeau Eloi (M) 683 1ère Avenue Ouest Ste-Anne des Monts G0E 1B0	68	Dugas Adjutor (M) 808 BLVD Ste-Anne Ouest Ste-Anne des Monts G0E 1B0
48	Curadeau Maria (F) 683 1ère Avenue Ouest Ste-Anne des Monts G0E 1B0	69	Dugas Alice Mde (F) 812 BLVD Ste-Anne Ouest Ste-Anne des Monts G0E 1B0
49	Curadeau Valmond (M) 683 1ère Avenue Ouest Ste-Anne des Monts G0E 1B0	70	Dugas Marie-Alice (F) 812 BLVD Ste-Anne Ouest Ste-Anne des Monts G0E 1B0
50	Cyr Mario (M) 624 1ère Avenue Ouest Ste-Anne des Monts G0E 1B0	71	Dugas Josée (F) 555 BLVD Ste-Anne Ouest Ste-Anne des Monts G0E 1B0
51	Cyr Diane (F) 624 1ère Avenue Ouest Ste-Anne des Monts G0E 1B0	72	Donusz Charles (M) 676 1ère Avenue Ouest Ste-Anne des Monts G0E 1B0
52	Deroy Maurice (M) 610 1ère Avenue Ouest Ste-Anne des Monts G0E 1B0	73	Donusz Kathy (F) 676 1ère Avenue Ouest Ste-Anne des Monts G0E 1B0
53	Deroy Alphée (M) 968 BLVD Ste-Anne Ouest Ste-Anne des Monts G0E 1B0	74	Emond Adrienne (F) 670 BLVD Ste-Anne Ouest App.20 Ste-Anne des Monts G0E 1B0
54	Deroy Estelle (F) 968 BLVD Ste-Anne Ouest Ste-Anne des Monts G0E 1B0	75	Element Paul-Henri (M) 668 1ère Avenue Ouest Ste-Anne des Monts G0E 1B0
55	Deroy Claude (M) 964 BLVD Ste-Anne Ouest Ste-Anne des Monts G0E 1B0	76	Forand Sylvain (M) 742 BLVD Ste-Anne Ouest Ste-Anne des Monts G0E 1B0
56	Deroy Marie-Claire (F) 964 BLVD Ste-Anne Ouest Ste-Anne des Monts G0E 1B0	77	Forand Lyne (F) 742 BLVD Ste-Anne Ouest Ste-Anne des Monts G0E 1B0
57	Deroy Jean-Paul (M) 978 BLVD Ste-Anne Ouest Ste-Anne des Monts G0E 1B0	78	Forand André (M) 742 BLVD Ste-Anne Ouest Ste-Anne des Monts G0E 1B0
58	Deroy Cécile (F) 978 BLVD Ste-Anne Ouest Ste-Anne des Monts G0E 1B0	79	Fortin Raymond (M) 630 BLVD Ste-Anne Ouest Ste-Anne des Monts G0E 1B0
59	Desrosiers Alain (M) 112 30e rue Ouest Ste-Anne des Monts G0E 1B0	80	Fortin Pierrette (F) 630 BLVD Ste-Anne Ouest Ste-Anne des Monts G0E 1B0
60	Dion Alphonse (M) 553 BLVD Ste-Anne Ouest Ste-Anne des Monts G0E 1B0	81	Fortin Marcel (M) 630 BLVD Ste-Anne Ouest Ste-Anne des Monts G0E 1B0
61	Dion Françoise (F) 553 BLVD Ste-Anne Ouest Ste-Anne des Monts G0E 1B0	82	Fournier Dominique (F) 542 1ère Avenue Ouest Ste-Anne des Monts G0E 1B0
62	Dionne Paul (M) 670 BLVD Ste-Anne Ouest App.20 Ste-Anne des Monts G0E 1B0	83	Fournier Johanne (F) 542 1ère Avenue Ouest Ste-Anne des Monts G0E 1B0
63	Dufresne Paul-Alain (M) 698 BLVD Ste-Anne Ouest Ste-Anne des Monts G0E 1B0	84	Fournier Lévis (M) 630 1ère Avenue Ouest Ste-Anne des Monts G0E 1B0

RURAL/RURALE		electoral district/circonscription	URBAN/URBAINE	
N°	page	Gaspé	N°	page
17	N° 2 of/de 9	certified / certifié		N° of/de
polling division / section de vote		signature(s)-enumerator(s) / signature(s)-recenseur(s) Alphonsia Perrie	polling division / section de vote	

163066

F 303 **PRELIMINARY LIST OF ELECTORS**

8 5M-7-79

ELECTIONS CANADA

LISTE PRÉLIMINAIRE DES ÉLECTEURS

This list of qualified electors for the polling division number as set out below was prepared for use at the pending federal election from information obtained at the enumeration and has been certified by the signature(s) below as to completeness and correctness so far as is possible.

La présente constitue la liste des électeurs de la section de vote dont le numéro apparaît plus bas préparée en vue de l'élection fédérale en cours d'après les renseignements recueillis lors du recensement. Le(s) recenseur(s) y a(ont) apposé sa(leur) signature, affirmant que cette liste est aussi complète et exacte que possible.

N°		N°	
85	Fournier Agnès (F) 630 1ère Avenue Ouest Ste-Anne des Monts G0E 1B0	106	Gasse Hervé (M) 638 1ère Avenue Ouest Ste-Anne des Monts G0E 1B0
86	Fournier Marie-Pierre (F) 630 1ère Avenue Ouest Ste-Anne des Monts G0E 1B0	107	Gasse Marie (F) 638 1ère Avenue Ouest Ste-Anne des Monts G0E 1B0
87	Gagnon Louiselle (F) 544 1ère Avenue Ouest Ste-Anne des Monts G0E 1B0	108	Gasse Alphonse (M) 638 1ère Avenue Ouest Ste-Anne des Monts G0E 1B0
88	Gagnon Jacques (M) 667 BLVD Ste-Anne Ouest Ste-Anne des Monts G0E 1B0	109	Haran Jean-Denis (M) 30e rue Ouest Ste-Anne des Monts G0E 1B0
89	Gagnon Johanne (F) 667 BLVD Ste-Anne Ouest Ste-Anne des Monts G0E 1B0	110	Henley Jean-Marc (M) 588 BLVD Ste-Anne Ouest Ste-Anne des Monts G0E 1B0
90	Gagnon George-Marie (M) 654 1ère Avenue Ouest Ste-Anne des Monts G0E 1B0	111	Huot Réjean (M) 572 1ère Avenue Ouest Ste-Anne des Monts G0E 1B0
91	Gagnon Valentine (F) 654 1ère Avenue Ouest Ste-Anne des Monts G0E 1B0	112	Isabel Jean-Maurice (M) 35 30e rue Ouest Ste-Anne des Monts G0E 1B0
92	Gagnon Jean-Denis (M) 654 1ère Avenue Ouest Ste-Anne des Monts G0E 1B0	113	Isabel Renée (F) 35 30e rue Ouest Ste-Anne des Monts G0E 1B0
93	Gagnon Gérard-Raymond (M) 654 1ère Avenue Ouest Ste-Anne des Monts G0E 1B0	114	Isabel Louis-Marie (M) 92 30e rue Ouest Ste-Anne des Monts G0E 1B0
94	Gagnon Francis (M) 640 1ère Avenue Ouest Ste-Anne des Monts G0E 1B0	115	Isabel Cécile (F) 92 30e rue Ouest Ste-Anne des Monts G0E 1B0
95	Gagnon Ginette (F) 826 BLVD Ste-Anne Ouest Ste-Anne des Monts G0E 1B0	116	Kenney Gaétan (M) 685 1ère Avenue Ouest Ste-Anne des Monts G0E 1B0
96	Gagnon Guy (M) 826 BLVD Ste-Anne Ouest Ste-Anne des Monts G0E 1B0	117	Labrie Pierre-André (M) 616 1ère Avenue Ouest Ste-Anne des Monts G0E 1B0
97	Gagnon Denis (M) 906 rue Bellerive Ste-Anne des Monts G0E 1B0	118	Labrie Marie-Rose (F) 616 1ère Avenue Ouest Ste-Anne des Monts G0E 1B0
98	Gagnon Gislaine (F) 906 rue Bellerive Ste-Anne des Monts G0E 1B0	119	Labrie Raymond (M) 620 1ère Avenue Ouest Ste-Anne des Monts G0E 1B0
99	Gagné Georges-Henri (M) 746 BLVD Ste-Anne Ouest Ste-Anne des Monts G0E 1B0	120	Labrie Gracieuse (F) 620 1ère Avenue Ouest Ste-Anne des Monts G0E 1B0
100	Gagné Elzéar (M) 621 1ère Avenue Ouest Ste-Anne des Monts G0E 1B0	121	Labrie Léonard (M) 622 1ère Avenue Ouest Ste-Anne des Monts G0E 1B0
101	Gagné Mariette (F) 621 1ère Avenue Ouest Ste-Anne des Monts G0E 1B0	122	Labrie Gertrude (F) 622 1ère Avenue Ouest Ste-Anne des Monts G0E 1B0
102	Gagné Gino (M) 621 1ère Avenue Ouest Ste-Anne des Monts G0E 1B0	123	Labrie Gilberte (F) 622 1ère Avenue Ouest Ste-Anne des Monts G0E 1B0
103	Gagné Larry (M) 621 1ère Avenue Ouest Ste-Anne des Monts G0E 1B0	124	Labrie Georges-Louis (M) 632 1ère Avenue Ouest Ste-Anne des Monts G0E 1B0
104	Gagné Georges (M) 35 30e rue Ouest Ste-Anne des Monts G0E 1B0	125	Labrie Marjolaine (F) 632 1ère Avenue Ouest Ste-Anne des Monts G0E 1B0
105	Gallant Jacqueline (F) 664 1ère Avenue Ouest Ste-Anne des Monts G0E 1B0	126	Laflamme Jean-Claude (M) 588 BLVD Ste-Anne Ouest Ste-Anne des Monts G0E 1B0

RURAL/RURALE		electoral district/circonscription	URBAN/URBAINE	
N°	page	Gaspé	N°	page
17	N° 3 of/de 9	certified / certifié — signature(s)-enumerator(s) / signature(s)-recenseur(s)		N° of/de
polling division / section de vote			polling division / section de vote	

163067

F 303 **PRELIMINARY LIST OF ELECTORS**

85M-7-79

ELECTIONS CANADA

LISTE PRÉLIMINAIRE DES ÉLECTEURS

This list of qualified electors for the polling division number as set out below was prepared for use at the pending federal election from information obtained at the enumeration and has been certified by the signature(s) below as to completeness and correctness so far as is possible.

La présente constitue la liste des électeurs de la section de vote dont le numéro apparaît plus bas préparée en vue de l'élection fédérale en cours d'après les renseignements recueillis lors du recensement. Le(s) recenseur(s) y a(ont) apposé sa(leur) signature, affirmant que cette liste est aussi complète et exacte que possible.

N°		
127	Laflamme Lucie (F)	
	588 BLVD Ste-Anne Ouest	
	Ste-Anne des Monts	G0E 1B0
128	Langlois Francine (F)	
	665 1ère Avenue Ouest	
	Ste-Anne des Monts	G0E 1B0
129	Lapierre Claude (M)	
	61 30e rue Ouest	
	Ste-Anne des Monts	G0E 1B0
130	Leblanc Ginette (F)	
	736 BLVD Ste-Anne Ouest	
	Ste-Anne des Monts	G0E 1B0
131	Leclerc Jacques (M)	
	88 30e rue Ouest	
	Ste-Anne des Monts	G0E 1B0
132	Leclerc Nicole (F)	
	88 30e rue Ouest	
	Ste-Anne des Monts	G0E 1B0
133	Lepage Louis (M)	
	564 1ère Avenue Ouest	
	Ste-Anne des Monts	G0E 1B0
134	Lepage Gertrude (F)	
	564 1ère Avenue Ouest	
	Ste-Anne des Monts	G0E 1B0
135	Lepage Benoit (M)	
	564 1ère Avenue Ouest	
	Ste-Anne des Monts	G0E 1B0
136	Lepage Eric (M)	
	564 1ère Avenue Ouest	
	Ste-Anne des Monts	G0E 1B0
137	Lepage Cécile (F)	
	564 1ère Avenue Ouest	
	Ste-Anne des Monts	G0E 1B0
138	Lepage Brunel (M)	
	699 BLVD Ste-Anne Ouest	
	Ste-Anne des Monts	G0E 1B0
139	Lepage Louise (F)	
	699 BLVD Ste-Anne Ouest	
	Ste-Anne des Monts	G0E 1B0
140	Lepage Saül (M)	
	702 1ère Avenue Ouest	
	Ste-Anne des Monts	G0E 1B0
141	Lepage Lorraine (F)	
	702 1ère Avenue Ouest	
	Ste-Anne des Monts	G0E 1B0
142	Lepage Anne (F)	
	702 1ère Avenue Ouest	
	Ste-Anne des Monts	G0E 1B0
143	Lepage Marie (F)	
	702 1ère Avenue Ouest	
	Ste-Anne des Monts	G0E 1B0
144	Lepage Madeleine (F)	
	700 1ère Avenue Ouest	
	Ste-Anne des monts	G0E 1B0
145	Lepage Maurice (M)	
	682 1ère Avenue Ouest	
	Ste-Anne des Monts	G0E 1B0
146	Lepage Béatrice (F)	
	682 1ère Avenue Ouest	
	Ste-Anne des Monts	G0E 1B0
147	Lepage Précile (F)	
	682 1ère Avenue Ouest	
	Ste-Anne des Monts	G0E 1B0

N°		
148	Lepage Aldine (F)	
	826 BLVD Ste-Anne Ouest	
	Ste-Anne des Monts	G0E 1B0
149	Lepage Antil (M)	
	826 BLVD Ste-Anne Ouest	
	Ste-Anne des Monts	G0E 1B0
150	Lepage Gaétan (M)	
	862 rue Bellerive	
	Ste-Anne des Monts	G0E 1B0
151	Lepage Lucille (F)	
	862 rue Bellerive	
	Ste-Anne des Monts	G0E 1B0
152	Lepage Constant (M)	
	864 rue Bellerive	
	Ste-Anne des Monts	G0E 1B0
153	Lepage Raymonde (F)	
	864 rue Bellerive	
	Ste-Anne des Monts	G0E 1B0
154	Lepage Denis (M)	
	868 rue Bellerive	
	Ste-Anne des Monts	G0E 1B0
155	Lepage Maryse (F)	
	868 rue Bellerive	
	Ste-Anne des Monts	G0E 1B0
156	Lepage François-Charles (M)	
	882 rue Bellerive	
	Ste-Anne des Monts	G0E 1B0
157	Lepage Julie (F)	
	882 rue Bellerive	
	Ste-Anne des Monts	G0E 1B0
158	Lepage Jacques (M)	
	842 rue Bellerive	
	Ste-Anne des Monts	G0E 1B0
159	Lepage Georges (M)	
	888 rue Bellerive	
	Ste-Anne des Monts	G0E 1B0
160	Lepage Pierrette (F)	
	888 rue Bellerive	
	Ste-Anne des Monts	G0E 1B0
161	Lepage Yvonne (F)	
	894 rue Bellerive	
	Ste-Anne des Monts	G0E 1B0
162	Lepage Paul-Emile (M)	
	894 rue Bellerive	
	Ste-Anne des Monts	G0E 1B0
163	Lepage Egide (M)	
	950 BLVD Ste-Anne Ouest	
	Ste-Anne des Monts	G0E 1B0
164	Lepage Berthe (F)	
	950 BLVD Ste-Anne Ouest	
	Ste-Anne des Monts	G0E 1B0
165	Lepage Francis (M)	
	844 rue Bellerive	
	Ste-Anne des Monts	G0E 1B0
166	Lepage Edmondine (F)	
	61 30e rue Ouest	
	Ste-Anne des Monts	G0E 1B0
167	Levasseur Raynald (M)	
	736 BLVD Ste-Anne Ouest	
	Ste-Anne des Monts	G0E 1B0
168	Levasseur Rodolphe (M)	
	740 BLVD Ste-Anne Ouest	
	Ste-Anne des Monts	G0E 1B0

RURAL/RURALE			electoral district/circonscription	URBAN/URBAINE		
N°	page		Gaspé	N°	page	
17	N° 4	of/de 9			N°	of/de
polling division section de vote			certified / certifié — signature(s)-enumerator(s) / signature(s)-recenseur(s): Alberta Perrie	polling division section de vote		

163068

F 303 **PRELIMINARY LIST OF ELECTORS**

85M-7-79

ELECTIONS CANADA

LISTE PRÉLIMINAIRE DES ÉLECTEURS

This list of qualified electors for the polling division number as set out below was prepared for use at the pending federal election from information obtained at the enumeration and has been certified by the signature(s) below as to completeness and correctness so far as is possible.

La présente constitue la liste des électeurs de la section de vote dont le numéro apparaît plus bas préparée en vue de l'élection fédérale en cours d'après les renseignements recueillis lors du recensement. Le(s) recenseur(s) y a(ont) apposé sa(leur) signature, affirmant que cette liste est aussi complète et exacte que possible.

N°		N°	
169	Levasseur Adrienne (F) 740 BLVD Ste-Anne Ouest Ste-Anne des Monts G0E 1B0	190	Lévesque Wilfrid (M) 936 rue Bellerive Ste-Anne des Monts G0E 1B0
170	Levasseur Adrien (M) 740 BLVD Ste-Anne Ouest Ste-Anne des Monts G0E 1B0	191	Lévesque Jean-Claude (M) 934 rue Bellerive Ste-Anne des Monts G0E 1B0
171	Lévesque Valère (M) 538 1ère Avenue Ouest Ste-Anne des Monts G0E 1B0	192	Lévesque Kathy (F) 934 rue Bellerive Ste-Anne des Monts G0E 1B0
172	Lévesque Henriette (F) 538 1ère Avenue Ouest Ste-Anne des Monts G0E 1B0	193	Lévesque Nathalie (F) 934 rue Bellerive Ste-Anne des Monts G0E 1B0
173	Lévesque Martine (F) 538 1ère Avenue Ouest Ste-Anne des Monts G0E 1B0	194	Lévesque Jean-Yves (M) 938 rue Bellerive Ste-Anne des Monts G0E 1B0
174	Lévesque Lucie (F) 538 1ère Avenue Ouest Ste-Anne des Monts G0E 1B0	195	Lévesque Yolande (F) 938 rue Bellerive Ste-Anne des Monts G0E 1B0
175	Lévesque Marie-Claude (F) 538 1ère Avenue Ouest Ste-Anne des Monts G0E 1B0	196	Lévesque Stéphane (M) 938 rue Bellerive Ste-Anne des Monts G0E 1B0
176	Lévesque Louis-Philippe (M) 560 1ère Avenue Ouest Ste-Anne des Monts G0E 1B0	197	Lévesque Jacinthe (F) 938 rue Bellerive Ste-Anne des Monts G0E 1B0
177	Lévesque Jeannine (F) 560 1ère Avenue Ouest Ste-Anne des Monts G0E 1B0	198	Lévesque Alain (M) 37 30e rue Ouest Ste-Anne des Monts G0E 1B0
178	Lévesque Francine (F) 560 1ère Avenue Ouest Ste-Anne des Monts G0E 1B0	199	Lévesque Lynda (F) 37 30e rue Ouest Ste-Anne des Monts G0E 1B0
179	Lévesque Judes (M) 560 1ère Avenue Ouest Ste-Anne des Monts G0E 1B0	200	Lévesque Jean-Marc (M) 94 30e rue Ouest Ste-Anne des Monts G0E 1B0
180	Lévesque Charles-Emile (M) 560 1ère Avenue Ouest Ste-Anne des Monts G0E 1B0	201	Lévesque Bernard (M) 100 30e rue Ouest Ste-Anne des Monts G0E 1B0
181	Lévesque André (M) 560 1ère Avenue Ouest Ste-Anne des Monts G0E 1B0	202	Lévesque Claude (M) 135 30e rue Ouest Ste-Anne des Monts G0E 1B0
182	Lévesque Francis (M) 560 1ère Avenue Ouest Ste-Anne des Monts G0E 1B0	203	Lévesque Lola (F) 135 30 e rue Ouest Ste-Anne des Monts G0E 1B0
183	Lévesque Georges-Marie (M) 588 BLVD Ste-Anne Ouest Ste-Anne des Monts G0E 1B0	204	Lévesque Fernand (M) 133 30e rue Ouest Ste-Anne des Monts G0E 1B0
184	Lévesque Béatrice (F) 588 BLVD Ste-Anne Ouest Ste-Anne des Monts G0E 1B0	205	Lévesque Lucie (F) 133 30e rue Ouest Ste-Anne des Monts G0E 1B0
185	Lévesque Michel (M) 588 BLVD Ste-Anne Ouest Ste-Anne des Monts G0E 1B0	206	Lévesque Jean-Guy (M) 130 30e rue Ouest Ste-Anne des Monts G0E 1B0
186	Lévesque Gislain (M) 696 1ère Avenue Ouest Ste-Anne des Monts G0E 1B0	207	Lévesque Doris (F) 130 30e rue Ouest Ste-Anne des Monts G0E 1B0
187	Lévesque Madeleine (F) 696 1ère Avenue Ouest Ste-Anne des Monts G0E 1B0	208	L'italien Jovette (F) 100 30e rue Ouest Ste-Anne des Monts G0E 1B0
188	Lévesque Georgette (F) 674 1ère Avenue Ouest Ste-Anne des Monts G0E 1B0	209	Marin Claire (F) 588 BLVD Ste-Anne Ouest Ste-Anne des Monts G0E 1B0
189	Lévesque Mario (M) 555 BLVD Ste-Anne Ouest Ste-Anne des Monts G0E 1B0	210	Marin Béatrice (F) 806 BLVD Ste-Anne Ouest Ste-Anne des Monts G0E 1B0

RURAL/RURALE		electoral district/circonscription	URBAN/URBAINE	
N°	page	Gaspé	N°	page
17	N° 5 of/de 9	certified / certifié — signature(s)-enumerator(s) / signature(s)-recenseur(s)		N° of/de
polling division / section de vote			polling division / section de vote	

F 303 — 85M-7-79

PRELIMINARY LIST OF ELECTORS

ELECTIONS CANADA

LISTE PRÉLIMINAIRE DES ÉLECTEURS

163069

This list of qualified electors for the polling division number as set out below was prepared for use at the pending federal election from information obtained at the enumeration and has been certified by the signature(s) below as to completeness and correctness so far as is possible.

La présente constitue la liste des électeurs de la section de vote dont le numéro apparaît plus bas préparée en vue de l'élection fédérale en cours d'après les renseignements recueillis lors du recensement. Le(s) recenseur(s) y a(ont) apposé sa(leur) signature, affirmant que cette liste est aussi complète et exacte que possible.

N°		
211	Marin Carmen (F) 806 BLVD Ste-Anne Ouest Ste-Anne des Monts	G0E 1B0
212	Marin Lucien (M) 912 rue Bellerive Ste-Anne des Monts	G0E 1B0
213	Marin Pierrette (F) 912 rue Bellerive Ste-Anne des Monts	G0E 1B0
214	Marin Dany (F) 912 rue Bellerive Ste-Anne des Monts	G0E 1B0
215	Martin Arnold (M) 920 rue Bellerive Ste-Anne des Monts	G0E 1B0
216	Martin Louise (F) 920 rue Bellerive Ste-anne des Monts	G0E 1B0
217	Mercier Bona (M) 994 BLVD Ste-Anne Ouest Ste-Anne des Monts	G0E 1B0
218	Mercier Murielle (F) 994 BLVD Ste-Anne Ouest Ste-Anne des Monts	G0E 1B0
219	Méthe Jacques (M) 665 1ère Avenue Ouest Ste-Anne des Monts	G0E 1B0
220	Michaud Hélène (F) 842 rue Bellerive Ste-Anne des Monts	G0E 1B0
221	Mimeault Francine (F) 62 30e rue Ouest Ste-Anne des Monts	G0E 1B0
222	Miville Victorien (M) 716 BLVD Ste-Anne Ouest Ste-Anne des Monts	G0E 1B0
223	Miville Colette (F) 716 BLVD Ste-Anne Ouest Ste-Anne des Monts	G0E 1B0
224	Miville Gaston (M) 720 BLVD Ste-Anne Ouest Ste-Anne des Monts	G0E 1B0
225	Miville Lise (F) 720 BLVD Ste-Anne Ouest Ste-Anne des Monts	G0E 1B0
226	Miville Emile (M) 718 BLVD Ste-Anne Ouest Ste-Anne des Monts	G0E 1B0
227	Miville Armande (F) 718 BLVD Ste-Anne Ouest Ste-Anne des Monts	G0E 1B0
228	Miville Rose-Hélène (F) 718 BLVD Ste-Anne Ouest Ste-Anne des Monts	G0E 1B0
229	Miville Nicole (F) 685 1ère Avenue Ouest Ste-Anne des Monts	G0E 1B0
230	Miville Lucienne (F) 667 1ère Avenue Ouest Ste-Anne des Monts	G0E 1B0
231	Noël Etienne (M) 665 1ère Avenue Ouest Ste-Anne des Monts	G0E 1B0
232	Noreau Rachel (F) 104 30e rue Ouest Ste-Anne des Monts	G0E 1B0
233	Pelletier Réjean (M) 544 1ère Avenue Ouest Ste-Anne des Monts	G0E 1B0
234	Pelletier Sylvie (F) 574 1ère Avenue Ouest Ste-Anne des Monts	G0E 1B0
235	Pelletier Irenée (M) 568 1ère Avenue Ouest Ste-Anne des Monts	G0E 1B0
236	Pelletier Hélène (F) 568 1ère Avenue Ouest Ste-Anne des Monts	G0E 1B0
237	Pelletier Hugues (M) 574 1ère Avenue Ouest Ste-Anne des Monts	G0E 1B0
238	Pelletier Léonidas (M) 588 1ère Avenue Ouest Ste-Anne des Monts	G0E 1B0
239	Pelletier Paul-Emile (M) 726 1ère Avenue Ouest Ste-Anne des Monts	G0E 1B0
240	Pelletier Hermine (F) 726 1ère Avenue Ouest Ste-Anne des Monts	G0E 1B0
241	Pelletier Charles-Guy (M) 726 1ère Avenue Ouest Ste-Anned des Monts	G0E 1B0
242	Pelletier Jean-Pierre (M) 726 1ère Avenue Ouest Ste-Anne des Monts	G0E 1B0
243	Pelletier Jean-D'arc (M) 664 1ère Avenue Ouest Ste-Anne des Monts	G0E 1B0
244	Pelletier Charline (F) 610 1ère Avenue Ouest Ste-Anne des Monts	G0E 1B0
245	Pelletier Jeanne-Aimée (F) 598 1ère Avenue Ouest Ste-Anne des Monts	G0E 1B0
246	Pelletier Aliette (F) 603 1ère Avenue Ouest Ste-Anne des Monts	G0E 1B0
247	Pelletier Godefroy (M) 603 1ère Avenue Ouest Ste-Anne des Monts	G0E 1B0
248	Pelletier Grégoire (M) 603 1ère Avenue Ouest Ste-Anne des Monts	G0E 1B0
249	Pelletier Rock (M) 780 BLVD Ste-Anne Ouest Ste-Anne des Monts	G0E 1B0
250	Pelletier Judith (F) 780 BLVD Ste-Anne Ouest Ste-Anne des Monts	G0E 1B0
251	Pelletier Perreault (M) 780 BLVD Ste-Anne Ouest Ste-Anne des Monts	G0E 1B0
252	Pelletier Jacinthe (F) 780 BLVD Ste-Anne Ouest Ste-Anne des Monts	G0E 1B0

RURAL/RURALE			electoral district/circonscription	URBAN/URBAINE	
N°	page		Gaspé	N°	page
17	N° 6	of/de 9	certified / certifié — signature(s)-enumerator(s) / signature(s)-recenseur(s)		N° of/de
polling division / section de vote					polling division / section de vote

163070

F 303 **PRELIMINARY LIST OF ELECTORS**

ELECTIONS CANADA

LISTE PRÉLIMINAIRE DES ÉLECTEURS

8.5M-7-79

This list of qualified electors for the polling division number as set out below was prepared for use at the pending federal election from information obtained at the enumeration and has been certified by the signature(s) below as to completeness and correctness so far as is possible.

La présente constitue la liste des électeurs de la section de vote dont le numéro apparaît plus bas préparée en vue de l'élection fédérale en cours d'après les renseignements recueillis lors du recensement. Le(s) recenseur(s) y a(ont) apposé sa(leur) signature, affirmant que cette liste est aussi complète et exacte que possible.

N°		N°	
253	Pelletier Hervé (M) 780 BLVD Ste-Anne Ouest Ste-Anne des Monts G0E 1B0	274	Pelletier Yvan (M) 986 BLVD Ste-Anne Ouest Ste-Anne des Monts G0E 1B0
254	Pelletier Laval (M) 600 1ère Avenue Ouest Ste-Anne des Monts G0E 1B0	275	Perry Anthyme (M) 748 BLVD Ste-Anne Ouest Ste-Anne des Monts G0E 1B0
255	Pelletier Charles-Auguste (M) 600 1ère Avenue Ouest Ste-Anne des Monts G0E 1B0	276	Perry Olivia (F) 748 BLVD Ste-Anne Ouest Ste-Anne des Monts G0E 1B0
256	Pelletier Valérie (F) 600 1ère Avenue Ouest Ste-Anne des Monts G0E 1B0	277	Perrée Armélie (F) 798 BLVD Ste-Anne Ouest Ste-Anne des Monts G0E 1B0
257	Pelletier Jean-Marc (M) 547 BLVD Ste-Anne Ouest Ste-Anne des Monts G0E 1B0	278	Perrée Léonidas (M) 800 BLVD Ste-Anne Ouest Ste-Anne des Monts G0E 1B0
258	Pelletier Colette (F) 547 BLVD Ste-Anne Ouest Ste-Anne des Monts G0E 1B0	279	Perrée Marielle (F) 800 BLVD Ste-Anne Ouest Ste-Anne des Monts G0E 1B0
259	Pelletier Brigitte (F) 547 BLVD Ste-Anne Ouest Ste-Anne des Monts G0E 1B0	280	Perrée Claudine (F) 800 BLVD Ste-Anne Ouest Ste-Anne des Monts G0E 1B0
260	Pelletier Gilbert (M) 547 BLVD Ste-Anne Ouest Ste-Anne des Monts G0E 1B0	281	Perrée Johanne (F) 800 BLVD Ste-Anne Ouest Ste-Anne des Monts G0E 1B0
261	Pelletier Joseph-Marie (M) 850 rue Bellerive Ste-Anne des Monts G0E 1B0	282	Perry Germain (M) 822 BLVD Ste-Anne Ouest Ste-Anne des Monts G0E 1B0
262	Pelletier Georges-Henri (M) 876 rue Bellerive Ste-Anne des Monts G0E 1B0	283	Perry Géralda (F) 822 BLVD Ste-Anne Ouest Ste-Anne des Monts G0E 1B0
263	Pelletier Jeanne-D'arc (F) 876 rue Bellerive Ste-Anne des Monts G0E 1B0	284	Perry Serges (M) 822 BLVD Ste-Anne Ouest Ste-Anne des Monts G0E 1B0
264	Pelletier Marie-Anne (F) 876 rue Bellerive Ste-Anne des Monts G0E 1B0	285	Perrée Olivier (M) 928 rue Bellerive Ste-Anne des Monts G0E 1B0
265	Pelletier Marco (M) 876 rue Bellerive Ste-Anne des Monts G0E 1B0	286	Perrée Simonne (F) 928 rue Bellerive Ste-Anne des Monts G0E 1B0
266	Pelletier Rachel (F) 876 rue Bellerive Ste-Anne des Monts G0E 1B0	287	Perrée Bernard (M) 928 rue Bellerive Ste-Anne des Monts G0E 1B0
267	Pelletier Antonio (M) 944 rue Bellerive Ste-Anne des Monts G0E 1B0	288	Perrée André (M) 928 rue Bellerive Ste-Anne des Monts G0E 1B0
268	Pelletier Hectorine (F) 944 rue Bellerive Ste-Anne des Monts G0E 1B0	289	Perrée Guy (M) 958 BLVD Ste-Anne Ouest Ste-Anne des Monts G0E 1B0
269	Pelletier Michel (M) 944 rue Bellerive Ste-Anne des Monts G0E 1B0	290	Perrée Agathe (F) 958 BLVD Ste-Anne Ouest Ste-Anne des Monts G0E 1B0
270	Pelletier Hélène (F) 944 rue Bellerive Ste-Anne des Monts G0E 1B0	291	Perrée Mariette (F) 958 BLVD Ste-Anne Ouest Ste-Anne des Monts G0E 1B0
271	Pelletier Clément (M) 984 BLVD Ste-Anne Ouest Ste-Anne des Monts G0E 1B0	292	Perrée Odias (M) 840 rue Bellerive Ste-Anne des Monts G0E 1B0
272	Pelletier Claudette (F) 984 BLVD Ste-Anne Ouest Ste-Anne des Monts G0E 1B0	293	Perrée Alphéda (F) 840 rue Bellerive Ste-Anne des Monts G0E 1B0
273	Pelletier Adrienne (F) 986 BLVD Ste-Anne Ouest Ste-Anne des Monts G0E 1B0	294	Patry Roger (M) 830 rue Bellerive Ste-Anne des Monts G0E 1B0

RURAL/RURALE			electoral district/circonscription	URBAN/URBAINE	
N°	page		Gaspé	N°	page
17	N° 7	of/de 9	certified / certifié — signature(s)-enumerator(s) / signature(s)-recenseur(s)		N° of/de
polling division / section de vote				polling division / section de vote	

F 303 **PRELIMINARY LIST OF ELECTORS**

85M-7-79

ELECTIONS CANADA

LISTE PRÉLIMINAIRE DES ÉLECTEURS

163071

This list of qualified electors for the polling division number as set out below was prepared for use at the pending federal election from information obtained at the enumeration and has been certified by the signature(s) below as to completeness and correctness so far as is possible.

La présente constitue la liste des électeurs de la section de vote dont le numéro apparaît plus bas préparée en vue de l'élection fédérale en cours d'après les renseignements recueillis lors du recensement. Le(s) recenseur(s) y a(ont) apposé sa(leur) signature, affirmant que cette liste est aussi complète et exacte que possible.

N°			N°		
295	Patry Cécile (F) 830 rue Bellerive Ste-Anne des Monts	G0E 1B0	316	Simard Aurore (F) 119 30e rue Ouest Ste-Anne des Monts	G0E 1B0
296	Patry Sylvie (F) 830 rue Bellerive Ste-Anne des Monts	G0E 1B0	317	Saint-Pierre Jean-Charles (M) 120 30e rue Ouest Ste-Anne des Monts	G0E 1B0
297	Patry Linda (F) 830 rue Bellerive Ste-Anne des Monts	G0E 1B0	318	Saint-Pierre Marie-Paule (F) 120 30e rue Ouest Ste-Anne des Monts	G0E 1B0
298	Patry Laval (M) 830 rue Bellerive Ste-Anne des Monts	G0E 1B0	319	St-Laurent Antoine (M) 122 30e rue Ouest Ste-Anne des Monts	G0E 1B0
299	Patry Daniel (M) 828 rue Bellerive Ste-Anne des Monts	G0E 1B0	320	St-Laurent Mariette (F) 122 30e rue Ouest Ste-Anne des Monts	G0E 1B0
300	Patry Sylvine (F) 828 rue Bellerive Ste-Anne des Monts	G0E 1B0	321	St-Pierre Sylvie (F) 840 rue Bellerive Ste-Anne des Monts	G0E 1B0
301	Paquet Viateur (M) 992 BLVD Ste-Anne Ouest Ste-Anne des Monts	G0E 1B0	322	Tanguay Richard (M) 609 1ère Avenue Ouest Ste-Anne des Monts	G0E 1B0
302	Paquet Carmen (F) 992 BLVD Ste-Anne Ouest Ste-Anne des Monts	G0E 1B0	323	Tanguay Marie-Paule (F) 609 1ère Avenue Ouest Ste-Anne des Monts	G0E 1B0
303	Paquet Léo (M) 996 BLVD Ste-Anne Ouest Ste-Anne des Monts	G0E 1B0	324	Tanguay Nathalie (F) 609 1ère Avenue Ouest Ste-Anne des Monts	G0E 1B0
304	Paquet Berthe (F) 996 BLVD Ste-Anne Ouest Ste-Anne des Monts	G0E 1B0	325	Tanguay Réginald (M) 610 1ère Avenue Ouest Ste-anne des Monts	G0E 1B0
305	Paquet Julie (F) 996 BLVD Ste-Anne Ouest Ste-anne des monts	G0E 1B0	326	Tanguay Henri (M) 870 rue Bellerive Ste-Anne des Monts	G0E 1B0
306	Parent Denise (F) 94 30e rue Ouest Ste-Anne des Monts	G0E 1B0	327	Tanguay Ginette (F) 870 rue Bellerive Ste-Anne des Monts	G0E 1B0
307	Ross Madeleine (F) 610 1ère Avenue Ouest Ste-Anne des Monts	G0E 1B0	328	Thibeault Euclide (M) 850 rue Bellerive Ste-Anne des Monts	G0E 1B0
308	Reid Linus (M) 794 BLVD Ste-Anne Ouest Ste-Anne des Monts	G0E 1B0	329	Thibeault Oliva (F) 850 rue Bellerive Ste-Anne des Monts	G0E 1B0
309	Savard Gislain (M) 719 BLVD Ste-anne Ouest Ste-Anne des Monts	G0E 1B0	330	Thibeault Marc (M) 850 rue Bellerive Ste-Anne des Monts	G0E 1B0
310	Savard Monette (F) 719 BLVD Ste-Anne Ouest Ste-Anne des Monts	G0E 1B0	331	Thériault Octave (M) 904 rue Bellerive Ste-Anne des Monts	G0E 1B0
311	Sergerie Thérèse (F) 640 1ère Avenue Ouest Ste-Anne des Monts	G0E 1B0	332	Thériault Eva (F) 904 rue Bellerive Ste-Anne des Monts	G0E 1B0
312	Sergerie André-Albert (M) 840 rue Bellerive Ste-Anne des Monts	G0E 1B0	333	Therrien Victorien (M) 636 BLVD Ste-Anne Ouest Ste-Anne des Monts	G0E 1B0
313	Servant Mercédès (F) C.P.247 30e rue Ouest Ste-Anne des Monts	G0E 1B0	334	Therrien Roger (M) 636 BLVD Ste-Anne Ouest Ste-Anne des Monts	G0E 1B0
314	Simard Marielle (F) 830 rue Bellerive Ste-Anne des Monts	G0E 1B0	335	Therrien William (M) 667 1ère Avenue Ouest Ste-anne des Monts	G0E 1B0
315	Simard Adélard (M) 119 30e rue Ouest Ste-Anne des Monts	G0E 1B0	336	Therrien Jean-Marie (M) 668 1ère Avenue Ouest Ste-Anne des Monts	G0E 1B0

RURAL/RURALE			electoral district/circonscription	URBAN/URBAINE	
N°	page		Gaspé	N°	page
	N°	of/de			N° of/de
17	8	9			
polling division section de vote			certified certifié signature(s)-enumerator(s) / signature(s)-recenseur(s)	polling division section de vote	

163072

F 303 **PRELIMINARY LIST OF ELECTORS**

ELECTIONS CANADA

LISTE PRÉLIMINAIRE DES ÉLECTEURS

85M-7-79

This list of qualified electors for the polling division number as set out below was prepared for use at the pending federal election from information obtained at the enumeration and has been certified by the signature(s) below as to completeness and correctness so far as is possible.

La présente constitue la liste des électeurs de la section de vote dont le numéro apparaît plus bas préparée en vue de l'élection fédérale en cours d'après les renseignements recueillis lors du recensement. Le(s) recenseur(s) y a(ont) apposé sa(leur) signature, affirmant que cette liste est aussi complète et exacte que possible.

N°		N°
337	Therrien Lise (F) 668 1ère Avenue Ouest Ste-anne des Monts G0E 1B0	
338	Therrien Sylvain (M) 748 BLVD Ste-Anne Ouest Ste-Anne des Monts G0E 1B0	
339	Vaillancourt Gislain (M) 549 BLVD Ste-Anne Ouest Ste-Anne des Monts G0E 1B0	
340	Vaillancourt Bernadette (F) 549 BLVD Ste-Anne Ouest Ste-Anne des Monts G0E 1B0	
341	Vaillancourt Pierrette (F) 775 BLVD Ste-Anne Ouest Ste-Anne des Monts G0E 1B0	
342	Vaillancourt Nicole (F) 775 BLVD Ste-Anne Ouest Ste-Anne des Monts G0E 1B0	
343	Vaillancourt Michel (M) 775 BLVD Ste-Anne Ouest Ste-Anne des Monts G0E 1B0	
344	Vallée Rock (M) 660 1ère Avenue Ouest Ste-Anne des Monts G0E 1B0	
345	Vallée Céline (F) 660 1ère Avenue Ouest Ste-Anne des Monts G0E 1B0	
346	Vallée Suzanne (F) 660 1ère Avenue Ouest Ste-Anne des Monts G0E 1B0	
347	Vallée Louise (F) 660 1ère Avenue Ouest Ste-Anne des Monts G0E 1B0	
348	Vallée Gilles (M) 660 1ère Avenue Ouest Ste-Anne des Monts G0E 1B0	
349	Vallée Marcel (M) 1000 BLVD Ste-Anne Ouest Ste-Anne des Monts G0E 1B0	
350	Vallée Hélène (F) 1000 BLVD Ste-Anne Ouest Ste-Anne des Monts G0E 1B0	
351	Vallée Chantale (F) 844 rue Bellerive Ste-Anne des Monts G0E 1B0	
352	Vallée Paul-Emile (M) 972 BLVD Ste-Anne Ouest Ste-Anne des Monts G0E 1B0	
353	Vallée Emélienne (F) 972 BLVD Ste-Anne Ouest Ste-Anne des Monts G0E 1B0	
354	Vallée Patrik (M) 972 BLVD Ste-Anne Ouest Ste-Anne des Monts G0E 1B0	

RURAL/RURALE			electoral district/circonscription	URBAN/URBAINE		
N°	page		Gaspé	N°	page	
17	N° 9	of/de 9	certified / certifié — signature(s)-enumerator(s) / signature(s)-recenseur(s)		N°	of/de
polling division / section de vote				polling division / section de vote		

163073

F 303 **PRELIMINARY LIST OF ELECTORS**

ELECTIONS CANADA

LISTE PRÉLIMINAIRE DES ÉLECTEURS

85M-7-79

This list of qualified electors for the polling division number as set out below was prepared for use at the pending federal election from information obtained at the enumeration and has been certified by the signature(s) below as to completeness and correctness so far as is possible.

La présente constitue la liste des électeurs de la section de vote dont le numéro apparaît plus bas préparée en vue de l'élection fédérale en cours d'après les renseignements recueillis lors du recensement. Le(s) recenseur(s) y a(ont) apposé sa(leur) signature, affirmant que cette liste est aussi complète et exacte que possible.

N°	Anse Ste Anne des Monts GOE 180		
1	Arvisais Gérald	M.	484 1e Ave. O.
2	Bergeron Marcel	M.	512 1e Ave. O.
3	Bergeron Marcel	F.	.....
4	Bernier Léon	M.	534 .....
5	Bernier léon	F.	.....
6	Bernier Martin	M.	.....
7	Bernatchez Yvon	M.	60 30e rue O.
8	Bernatchez Yvon	F.	.....
9	Brisebois Johanne	F.	Anse Ste-Anne O.
10	Béchard Adrien	M.	443 1e Ave. O.
11	Béchard Adrien	f.	.....
12	Bernatchez Georges	M.	474 1e Ave. O.
13	Bernatchez Georges	F.	.....
14	Beaulieu Ange-Albert	M.	26 28e Rue
15	Bouchard Ghislain	M.	423 1e Ave. O.
16	Bouchard Ghislain	F.	.....
17	Bouchard Suzie	F.	484 1e Ave. O.
18	Côté Mario	M.	483 1e Ave. O.
19	Côté Mario	F.	.....
20	Chabot Norbert	M.	466 1e Ave. O.
21	Chabot Norbert	F.	.....
22	Chenel Jean-Paul	M.	26 27e Rue O.
23	Chenel Jean-Paul	F.	.....
24	Chenel Sylvain	M.	.....
25	Chenel Mario	M.	.....
26	Chenel Maurice	M.	416 1e Ave. O.
27	Chenel G. Aimé	M.	.....
28	Chenel G. Aimé	F.	.....
29	Campion Monique	F.	470 1e Ave. O.
30	Deroy Adrienne	F.	474 1e Ave. O.
31	Dumont Gilbert	M.	26 27e Rue O.
32	Dumont Noella	F.	.....
33	Dumont Sylvain	M.	.....
34	Dumont Martine	F.	.....
35	Dumont Sherley	F.	.....
36	Dumont Fernand	M.	.....
37	Dastou Gilles	M.	496 Blv. Ouest
38	Fournier R. Jeanne	F.	1e Ave. O.
39	Gagné Georges	M.	1e Ave. O.
40	Gagnon Edouard	M.	450 Blv. Ouest
41	Gagnon Edouard	F.	.....
42	Gagnon Edouardine	F.	.....
43	Gagné René	M.	480 Blv. Ouest.
44	Gagné René	F.	.....
45	Gagnon Léonard	M	415 1e Ave. O.
46	Gagnon Léonard	F.	.....
47	Gagnon Lucie	F.	.....
48	Gagnon Francine	F.	.....
49	Gagnon Karen	F	.....
50	Haché Edmond	M	24 27e Rue O.
51	Haché Edmond	F.	.....
52	Haché Mario	M.	.....
53	Haché Sylvie	F.	.....
54	Isabel Fernand	M.	451 1e Ave. O.
55	Isabel Fernand	F.	.....
56	Isabel Steven	M.	.....
57	Isabel Kathleen	F.	.....
58	Isabel Réjean	M.	410 1e Ave. O.
59	Isabel Réjean	F.	.....
60	Jean Francine	F.	416 1e Ave. O.
61	Langlois Cp.Octave	F.	506 1e Ave. O.
62	Levesque Atanase	M.	500 1e Ave. O.
63	Leclers Sylva	M.	520 1e Ave. O.
64	Declerc Sylva	F.	520 1e Ave. O.
65	Leclerc Guy	M.	.....
66	Levesque L. Georges	M.	526 1e Ave. O.
67	Levesque L. Georges	F.	.....
68	Levesque Lucie	F.	.....
69	Levesque Léna	F.	.....
70	Levesque Linda	F.	.....
71	Lepage André	M.	469 1e Ave. O.
72	Lepage J. Edmond	M.	.....
73	Levesque L'évanné	F.	60 30e Rue O.
74	Lepage Marie Laure	F.	463 1e Ave. O.
75	Lepage Jacques	M.	.....
76	Lepage Marielle	F.	.....
77	Lepage Jacqueline	F.	.....
78	Létourneau Roland	M.	429 1e Ave. O.
79	Létourneau Roland	F.	.....
80	Létourneau Josée	F.	.....
81	Létourneau Bernard	M.	.....
82	Lepage Florilda	F.	474 1e Ave. O.
83	Lepage Emmanuel	M.	472 1e Ave. O.
84	Lepage Emmanuel	F.	.....
85	Lepage Paula	F.	468 1e Ave. O.
86	Lepage Alvine Jos.A	F.	.....
87	Landry Normand	M.	24 28e Rue O.
88	Landry Normand	F.	.....
89	Langlois Léon	M.	25 28e Rue O.
90	Langlois Léon	F.	.....
91	Lamb Denis	M.	471 Blv Ste-Anne
92	Lamb Denis	F.	.....
93	Lepage Etienne	M.	466 Blv Ste-Anne
94	Lepage Etienne	F.	.....
95	Lepage Richard	M.	477 Blv Ste-Anne
96	Lepage Richard	F.	.....
97	Lepage Ginnette	F.	.....
98	Levesque Chantal	F.	438 1e Ave. O.
99	Michaud Adrien	M.	500 1e Ave. O.
100	Michaud Arthur	M.	Blv. Ste-Anne O
101	Michaud Arthur	F.	.....
102	Mercier Roland	F.	458 1e Ave. O.
103	Miville J.Baptiste	M.	469 1e Ave. O.
104	Miville J. Baptiste	F.	.....
105	Miville Mario	M.	.....
106	Miville Chantal	F.	.....
107	Mimeault Gabriel	M.	444 1e Ave. O.
108	Mimeault Gabriel	F.	.....
109	Michaud Anthony	M.	414 Blv Ste-Anne
110	Normand Denis Dr.	M.	479 Blv Ste-Anne
111	Normand Denis Gm.	F	.....
112	Pelletier Omer	M.	502 1e Ave. O.
113	Pelletier Omer	F.	.....
114	Pelletier Caroline	F.	480 1e Ave. O.
115	Paquet J. François	M.	536 1e Ave. O.
116	Paquet J. François	F.	.....
117	Paquet J. Louis	M.	.....
118	Pelletier Alfred	M.	455 1e Ave. O.
119	Pelletier Alfred	F.	.....
120	Pelletier Raymond	M.	.....
121	Pelletier Raymond	F.	.....
122	Pelletier Simon	F.	457 1 Ave. O.
123	Pelletier Gilbert	M.	.....
124	Pelletier Léonard	F.	1e Ave. O.
125	Pelletier Ginette	F.	.....
126	Pelletier Gaetan	M.	464 1e Ave. O.

RURAL/RURALE			electoral district/circonscription	URBAN/URBAINE		
N°	page			N°	page	
18	N° 1	of/de 2			N°	of/de
polling division / section de vote			certified / certifié — signature(s)-enumerator(s) / signature(s)-recenseur(s)	polling division / section de vote		

F 303 — 8.5M-7-79

PRELIMINARY LIST OF ELECTORS

ELECTIONS CANADA

LISTE PRÉLIMINAIRE DES ÉLECTEURS

163074

This list of qualified electors for the polling division number as set out below was prepared for use at the pending federal election from information obtained at the enumeration and has been certified by the signature(s) below as to completeness and correctness so far as is possible.

La présente constitue la liste des électeurs de la section de vote dont le numéro apparaît plus bas préparée en vue de l'élection fédérale en cours d'après les renseignements recueillis lors du recensement. Le(s) recenseur(s) y a(ont) apposé sa(leur) signature, affirmant que cette liste est aussi complète et exacte que possible.

N°				N°
127	Pelletier Gaetan	F.	464 1e Ave. O.	
128	Pelletier M. Louise	F.	478 1e Ave. O.	
129	Pelletier Samuel	M.	476 1 Ave. O.	
130	Pelletier Samuel	F.	.....	
131	Parent Egide	F.	26 28e Rue	
132	Parent Egide	M.	.....	
133	Parent Fernand	M.	.....	
134	Parent Danielle	F.	.....	
135	Perrée Julienne	F.	436 1e Ave. O.	
136	Pelletier M. Alphonse	F	422 1e Ave. O.	
137	Pelletier Christian	M.	.....	
138	Pépin J. Claude	M.	464 1e Ave. O.	
139	Pépin J. Claude	F.	.....	
140	Proulx Victorien	M.	438 1e Ave. O.	
141	Paquet Sylvie	F.	425 1e Ave. O.	
142	Quimper J. Marc	M.	467 1e Ave. O.	
143	Quimper J. Marc	F.	.....	
144	Roy magella	M.	458 1e Ave. O.	
145	Roy Gosselin	M.	1e Ave. O.	
146	Roy Gosselin	F.	.....	
147	Savard J. Claude	M.	476 Blv Ste-Anne	
148	Savard J. Claude	F.	.....	
149	St-Pierre Antoinnette	F.	443 Blv Ste-Anne	
150	Tanguay Raynald	M.	490 1e Ave. O.	
151	Tanguay Raynald	F.	.....	
152	Tanguay Alcidase	M.	.....	
153	Tanguay Alcidase	F.	.....	
154	Tanguay Harold	M.	.....	
155	Therrien Françoise	F.	512 1e Ave. O.	
156	Therrien Geneviève	F.	.....	
157	Tanguay Gérard	F.	480 1e Ave. O.	
158	Therrien Bérangère	F.	478.....	
159	Tremblay Denis	M.	478 Ste-Anne O.	
160	Tremblay Denis	F.	.....	
161	Therriault Jacques	M.	418 1e Ave. O.	
162	Therriault Jacques	F.	.....	
163	Therriault Luc	F.	.....	
164	Therriault Marc	M.	420 1e Ave. O.	
165	Therriault Marc	F.	.....	
166	Tremblay Gérard	M.	414 Blv Ste-Anne O.	
167	Tremblay Yves	M.	.....	
168	Tremblay Clément	M.	410 Blv Ste-Anne	
169	Tremblay Clément	F	.....	
170	Tremblay Christian	M.	.....	
171	Tanguay Alfred	M.	411 1e Ave. O.	
172	Tanguay Alfred	F.	.....	
173	Tanguay Gaetan	M.	.....	
174	Tanguay Gilles	M.	.....	
175	Tanguay P. André	M.	.....	
176	Tanguay Marcel	M.	.....	
177	Therrien Linda	F.	496 Blv O.	
178	Vallée Léonard	M.	532 1e Ave. O.	
179	Vallée Léonard	F.	.....	
180	Vallée Bernard	M.	.....	
181	Vallée Liliane	F.	.....	
182	Vallée Gérard R	M.	471 Blv Ste-Anne	
183	Vallée Gérard R	F.	.....	
184	Vallée Régis	M.	481 Blv Ste-Anne	
185	Vallée Régis	F.	.....	
186	Vallée Germain	M.	451 1e Ave. O.	
187	Vallée Germain	F.	.....	
188	Vallée Sylvie	F.	.....	
189	Vallée Gilles	M.	470 1e Ave. O.	

RURAL/RURALE

N° 18 — page N° 2 of/de 2

polling division / section de vote

electoral district/circonscription

certified / certifié — signature(s)-enumerator(s) / signature(s)-recenseur(s)

URBAN/URBAINE

N° — page N° of/de

polling division / section de vote

F 303 **PRELIMINARY LIST OF ELECTORS**

85M-7-79

ELECTIONS CANADA

163075

LISTE PRÉLIMINAIRE DES ÉLECTEURS

This list of qualified electors for the polling division number as set out below was prepared for use at the pending federal election from information obtained at the enumeration and has been certified by the signature(s) below as to completeness and correctness so far as is possible.

La présente constitue la liste des électeurs de la section de vote dont le numéro apparaît plus bas préparée en vue de l'élection fédérale en cours d'après les renseignements recueillis lors du recensement. Le(s) recenseur(s) y a(ont) apposé sa(leur) signature, affirmant que cette liste est aussi complète et exacte que possible.

N°		N°	
1	Asselin, Francine (F) 22- 23 Rue O. Anse-S-Anne-des-Monts. GOE 1BO	32	Chenard, Maurice (M) 367- 1 AVE O. Anse-S-Anne-des-Monts. GOE 1BO
2	Althot, Ghislain (M) 321- 1 Ave O. Anse-S-Anne-des-Monts. GOE 1BO	33	Chenard, Laurianne (F) 367 1 Ave O. Anse-S-Anne-des-Monts. GOE 1BO
3	Blanchette,Michel (M) 365- 1 Ave O. Anse-S-Anne-des-Monts. GOE 1BO	34	Chenard, Martine (F) 369- 1 Ave O Anse-S-Anne-des-Monts. GOE 1BO
4	Bélanger, Jean-Hugues (M) 373- 1 Ave Anse-S-Anne-des-Monts. GOE 1BO	35	Chenel, Eva (F) 406- 1 Ave O. Anse-S-Anne-des-Monts. GOE 1BO
5	Bélanger,Roselyne (F) 373- 1 Ave O. Anse-S-Anne-des-Monts. GOE 1BO	36	Côté ,Luc (M) 403- 1 Ave O. Anse-S-Anne-des-Monts. GOE 1BO
6	Bernatchez, Elie (M) 26-23 Rue O. Anse-S-Anne-des-Monts. GOE 1BO	37	Chenard, Réné (M) 397-1 Ave O. Anse-S-Anne-des-Monts. GOE 1BO
7	Boucher, Léonard (M) 408- 1 Ave O. Anse-S-Anne-des-Monts. GOE 1BO	38	Chenard, Pierrette (F) 397- 1 Ave O. Anse-S-Anne-des-Monts. GOE 1BO
8	Boucher, Valérie (F) 408- 1 Ave O. Anse-S-Anne-des-Monts. GOE 1BO	39	Chenard, Charlotte (F) 397- 1 Ave O. Anse-S-Anne-des-Monts. GOE 1BO
9	Boucher, Martin (M) 408- 1 Ave O. Anse-S-Anne-des-Monts. GOE 1BO	40	Chenard, Jacques (M) 397- 1 Ave O. Anse-S-Anne-des-Monts. GOE 1BO
10	Boucher , Alain (M) 408- 1 Ave O. Anse-S-Anne-des-Monts. GOE 1BO	41	Chenard, Michel (M) 397- 1 Ave O. Anse- -Anne-des-Monts. GOE 1BO
11	Bernatchez,Marie-France 26-23 Rue O. Anse-S-Anne-des-Monts. GOE 1BO	42	Chenel, Roch (M) 392- 1 Ave O. Anse-S-Anne-des-Monts. GOE 1BO
12	Beaulieu, Hélène (F) 403- 1 Ave O. Anse-S-Anne-des-Monts GOE 1BO	43	Chenel, Serge (M) 392- 1 Ave O. Anse-S-Anne-des-Monts. GOE 1BO
13	Brousseau, Jacqueline (F) 395-1 Ave O. Anse-S-Anne-des-Monts. GOE 1BO	44	Chenard, Marguerite (F) 389- 1 Ave Anse-S-Anne-des-Monts. GOE 1BO
14	Beaulieu, Carmen (F) 388- 1 Ave O. Anse-S-Anne-des-Monts. GOE 1BO	45	Champagne, Rosanne (F) 387-1 Ave O. Anse-S-Anne-des-Monts. GOE 1BO
15	Berger, Denis (M) 382 - Ave O. Anse-S-Anne-des-Monts. GOE 1BO	46	Chenel, Michel (M) 387- 1 Ave O. Anse-S-Anne-des-Monts. GOE 1BO
16	Brisebois, Lise (F) 380- 1 Ave O. Anse-S-Anne-des-Monts. GOE 1BO	47	Chenel,Marie-Ange (F) 385- 1 Ave O. Anse-S-Anne-des-Monts. GOE 1BO
17	Brisebois, Raymond (M) 27-21 Rue O. Anse-S-Anne-Des-Monts. GOE 1BO	48	Coulombe, Maurice (M) 382- 1 Ave O. Anse-S-Anne-des-Monts. GOE 1BO
18	Brisebois, Gabrielle (F) 27-21 Rue O. Anse-S-Anne-des-Monts. GOE 1BO	49	Chenard, Réaldine (F) 26-24 Rue O. Anse-S-Anne-des-Monts. GOE 1BO
19	Brisebois, Jacynthe (F) 27-21 Rue O. Anse-S-Anne-des-Monts. GOE 1BO	50	Chenard, Jeanne-D'Arc (F) 334- 1 Ave O. Anse-S-Anne-des-Monts. GOE 1BO
20	Brisebois, Martin (M) 27-21 Rue O. Anse-S-Anne-des-Monts. GOE 1BO	51	Collin, Lionel (M) 2-20 Rue O. Anse-S-Anne-des-Monts. GOE 1BO
21	Boucher, Guylaine (F) 331-A) 1 Ave O Anse-S-Anne-des-Monts. GOE 1BO	52	Collin, Huguette (F) 2-20 Rue O. Anse-S-Anne-des-Monts. GOE 1BO
22	Brisebois, Jean (M) 2-20 Rue O. Anse-S-Anne-des-Monts. GOE 1BO	53	Collin, Daniel (M) 2-20 RUE O. Anse-S-Anne-des-Monts. GOE 1BO
23	Billington, Frank (M) 23-21 Rue O. Anse-S-Anne-des-MOnts. GOE 1BO	54	Collin,Jean-Guy (M) 2-20 Rue O. Anse-S-Anne-des-Monts. GOE 1BO
24	Billington, Irma (F) 23-21 Rue O. Anse-S-Anne-des-Monts. GOE 1BO	55	Collin,Sylvain (M) 2-20 Rue O. Anse-S-Anne-des-Monts. GOE 1BO
25	Brisebois,Jean-Yves (M) 343- 1 Ave O. Anse-S-Anne-des-Monts. GOE 1BO	56	Collin, Johanne (F) 2-20 Rue. O. Anse-S-Anne-des-Monts. GOE 1BO
26	Brisebois, Hélène (F) 343-1 Ave O. Anse-S-Anne-des-Monts. GOE 1BO	57	Collin, Jacynthe (F) 2-20 Rue O. Anse-S-Anne-des-Monts. GOE 1BO
27	Béland, Jean-Claude (M) 337- 1 Ave O. Anse-S-Anne-des-Monts. GOE 1BO	58	Chenard, Hugues (M) 363- 1 Ave O. Anse-S-Anne-des-Monts. GOE 1BO
28	Beaulieu ,Marlène (F) 388- 1 Ave O. Anse-S-Anne-des-Monts. GOE 1BO	59	Couture, Benjamin (F) 357-1 Ave O. Anse-S-Anne-des-Monts. GOE 1BO
29	Côté, Fabienne (F) 357- 1 Ave O. Anse-S-Anne-des-Monts. GOE 1BO	60	Côté, Jovette (F) 357- 1 Ave O. Anse-S-Anne-des-Monts. GOE 1BO
30	Chenel,Jean-Marc (M) 357- 1 Ave O. Anse-S-Anne-des-Monts. GOE 1BO	61	Chenel,Levesque Suzanne (F) 25-22 R. O. Anse-S-Anne-des-Monts. GOE 1BO
31	Chenel, Robert (M) 333-B) Blvd.O. Anse-S-Anne-des-Monts. GOE 1BO	62	Collin,Jacques (M) 339- 1 Ave O. Anse-S-Anne-des-Monts. GOE 1BO

RURAL/RURALE		electoral district/circonscription	URBAN/URBAINE	
N° 19	page N° 1 of/de 3	GASPÉ	N°	page N° of/de
polling division section de vote		certified certifié signature(s)-enumerator(s) / signature(s)-recenseur(s) Ghislaine Fournier		polling division section de vote

F 303 **PRELIMINARY LIST OF ELECTORS**

85M-7-79

ELECTIONS CANADA

163076

LISTE PRÉLIMINAIRE DES ÉLECTEURS

This list of qualified electors for the polling division number as set out below was prepared for use at the pending federal election from information obtained at the enumeration and has been certified by the signature(s) below as to completeness and correctness so far as is possible.

La présente constitue la liste des électeurs de la section de vote dont le numéro apparaît plus bas préparée en vue de l'élection fédérale en cours d'après les renseignements recueillis lors du recensement. Le(s) recenseur(s) y a(ont) apposé sa(leur) signature, affirmant que cette liste est aussi complète et exacte que possible.

N°		N°	
63	Cormier,Monique (F) 27-22 Rue O. Anse-S-Anne-des-Monts. GOE 1BO	94	Fournier, Ronald (M) 23-24 Rue O. Anse-S-Anne-des-Monts. GOE 1BO
64	DeL'Etoile, Laurence (F) 407-1 Ave O. Anse-S-Anne-des-Monts. GOE 1BO	95	Fournier, Diane (F) 23-24 Rue O. Anse-S-Anne-des-Monts. GOE 1BO
65	Dumont, Yvon (M) 23-25 Rue O. Anse-S-Anne-des-Monts. GOE 1BO	96	Fournier,Borromée (M) 315 Blvd. O. Anse-S-Anne-des-Monts. GOE 1BO
66	Dumont, Cécile (F) 23-25 Rue O. Anse-S-Anne-des-Monts. GOE 1BO	97	Fournier, Borromée (F) 315-Blvd.O. Anse-S-Anne-des-Monts. GOE 1BO
67	Deroy, Margot (F) 388-1Ave O. Anse-S-Anne-des-Monts. GOE 1BO	98	Fournier, Moise (M) 348- 1 Ave O. Anse-S-Anne-des-Monts. GOE 1BO
68	D'Astous,Gisèle P. (F) 24-25 Rue O. Anse-S-Anne-des-Monts. GOE 1BO	99	Fournier, Yvon (M) 26-26 Rue O. Anse-S-Anne-des-Monts. GOE 1BO
69	Dugas, Denis (M) 340- 1 Ave O. Anse-S-Anne-des-Monts. GOE 1BO	100	Fournier,Patrick (M) 26-26 Rue O. Anse-S-Anne-des-Monts. GOE 1BO
70	Dugas, Denise (F) 340- 1 Ave O. Anse-S-Anne-des-Monts. GOE 1BO	101	Fournier, Ghislaine (F) 354- 1 A.O. Anse-S-Anne-des-Monts. GOE 1BO
71	Dugas,Marguerite (F) 340- 1 Ave O. Anse-S-Anne-des-Monts. GOE 1BO	102	Gasse, Michel (M) 371- 1 Ave O. Anse-S-Anne-des-Monts. GOE 1BO
72	Deroy, Charles (M) 332- 1 Ave O. Anse-S-Anne-des-Monts. GOE 1BO	103	Gasse,Jocelyne C. (F) 371- 1 Ave O. Anse-S-Anne-des-Monts. GOE 1BO
73	Deroy, Luc (M) 330- 1 Ave O. Anse-S*-Anne-des-Monts. GOE 1BO	104	Gagné,Pamela (F) 376- 1 Ave O. Anse-S-Anne-des-Monts. GOE 1BO
74	Deroy, Thérèse (F) 330- 1 Ave O. Anse-S-Anne-des-Monts. GOE 1BO	105	Gagnon,Yolande (F) 405-B) 1 Ave O. Anse-S-Anne-des-Monts. GOE 1BO
75	Deroy, Hugues (M) 330- 1 Ave O. Anse-S-Anne-des-Monts. GOE 1BO	106	Gendron,Anne (F) 392- 1 Ave O. Anse-S-Anne-des-Monts. GOE 1BO
76	Dubé, Rollande (F) 324-1 Ave O. Anse-S-Anne-des-Monts. GOE 1BO	107	Gagnon,Christianne (F)24-B)25 Rue O. Anse-S-Anne-des-Monts. GOE 1BO
77	Dugas, Léopold (M) 327-Blvd. O. Anse-S-Anne-des-Monts. GOE 1BO	108	Gagnon,Maurice (M) 25-23 Rue O. Anse-S-Anne-des-Monts. GOE 1BO
78	Dugas,Jeanne-Mance (F) 327-Blvd.O. Anse-S-Anne-des-Monts. GOE 1BO	109	Gagnon,Georgette (F) 25-23 Rue O. Anse-S-Anne-des-Monts. GOE 1BO
79	Dugas,Martin (M) 327- Blvd. O. Anse-S-Anne-des-Monts. GOE 1BO	110	Gagnon, Alain (M) 21 22 Rue O. Anse-S-Anne-des-Monts. GOE 1BO
80	Dugas, François (M) 323-Blvd. O. Anse-S-Anne-des-Monts. GOE 1BO	111	Gagnon, Marie-Gisèle (F) 345- 1 Ave O. Anse-S-Anne-des-Monts. GOE 1BO
81	Dugas,Emélienne (F) 323- Blvd. O. Anse-S-Anne-des-Monts. GOE 1BO	112	Gagnon,Jean-Paul (M) 404- 1 Ave O. Anse-S-Anne-des-Monts. GOE 1BO
82	Deroy, Denis (M) 25-21 Rue O. Anse-S-Anne-des-Monts. GOE 1BO	113	Hudon,Emérencienne (F) 316- 1 Ave O. Anse-S-Anne-des-Monts. GOE 1BO
83	Deroy,Huguette (F) 25-21 Rue O. Anse-S-Anne-des-Monts. GOE 1BO	114	Isabelle,Paul (M) 407- Blvd. O. Anse-S-Anne-des-Monts. GOE 1BO
84	Deroy,Rachelle (F) 25-21 Rue O. Anse-S-Anne-des-Monts. GOE 1BO	115	Isabelle,Véronique (F) 407- Blvd.O. Anse-S-Anne-des-Monts. GOE 1BO
85	Deroy,Alain (M) 25-21 Rue O. Anse-S-Anne-des-Monts. GOE 1BO	116	Isabelle, Edith (F) 407- Blvd, O. Anse-S-Anne-des-Monts. GOE 1BO
86	Deroy,Etienne (M) 25-21 Rue O. Anse-S-Anne-des-Monts. GOE 1BO	117	Isabelle,Francis (M) 407-Blvd. O. Anse-S-Anne-des-Monts. GOE 1BO
87	Dugas,Lucienne (F) 345- Blvd. O. Anse-S-Anne-des-MOnts. GOE 1BO	118	Labrie, Linda (F) 362- 1 Ave O. Anse-S-Anne-des-Monts. GOE 1BO
88	Dupont, René (M) 41-21 Rue O. Anse-S-Anne-des-Monts. GOE 1BO	119	Leclerc,Michel (M) 369-1 Ave O. Anse-S-Anne-Des-Monts. GOE 1BO
89	Dupont, Diane (F) 41-21 Rue O. Anse-S-Anne-des-Monts. GOE 1BO	120	Levasseur,Alberte (F) 374-1 Ave O. Anse-S-Anne-des-Monts. GOE 1BO
90	Deroy, Aurélien (M) 375- 1 Ave O. Anse-S-Anne-des-Monts. GOE 1BO	121	Levesque,Bernard (M) 26-25 Rue O. Anse-S-Anne-des-Monts. GOE 1BO
91	Dion, Francine (F) 314- 1 Ave O. Anse-S-Anne-des-Monts. GOE 1BO	122	Levesque,Sylvaine (F) 26-25 Rue O. Anse-S-Anne-des-Monts. Goe 1BO
92	Fournier,Béatrice (F) 362- 1 Ave O. Anse-S-Anne-des-Monts. GOE 1BO	123	Levesque, Lucienne (F) 26-C) 25 Rue O Anse-S-Anne-des-Monts. GOE 1BO
93	Fournier,Monique (F) 26-A) 25 Rue O. Anse-S-Anne-des-Monts. GOE 1BO	124	Levesque,Danielle (F) 26-A) 25 Rue O. Anse-S-Anne-des-Monts. GOE 1BO

RURAL/RURALE		electoral district/circonscription	URBAN/URBAINE	
N° 19	page N° 2 of/de 3	GASPE	N°	page N° of/de
polling division section de vote		certified certifié signature(s)-enumerator(s) / signature(s)-recenseur(s) Ghislaine Fournier		polling division section de vote

F 303 **PRELIMINARY LIST OF ELECTORS**

85M-7-79

ELECTIONS CANADA

LISTE PRÉLIMINAIRE DES ÉLECTEURS

163077

This list of qualified electors for the polling division number as set out below was prepared for use at the pending federal election from information obtained at the enumeration and has been certified by the signature(s) below as to completeness and correctness so far as is possible.

La présente constitue la liste des électeurs de la section de vote dont le numéro apparaît plus bas préparée en vue de l'élection fédérale en cours d'après les renseignements recueillis lors du recensement. Le(s) recenseur(s) y a(ont) apposé sa(leur) signature, affirmant que cette liste est aussi complète et exacte que possible.

N°		N°	
125	Levesque, Lise (F) 26-25 Rue O. Anse-SaAnne-des-Monts. GOE 1BO	156	Mimeault, Claire (F) 347- 1 Ave O. Anse-S-Anne-des-Monts. GOE 1BO
126	Larrivée, Yvan (M) 388- 1 Ave O. Anse-S-Anne-des-Monts. GOE 1BO	157	Ouellet, Réginald (M) 390- 1 Ave. O. Anse-S-Anne-des-Monts. GOE 1BO
127	Levesque, Vital (M) 382- 1 Ave O. Anse-S-Anne-des-Monts. GOE 1BO	158	Ouellet, Céline (F) 390- 1 Ave O. Anse-S-Anne-des-Monts. GOE 1BO
128	Lepage, Gilbert (M) 382- 1 Ave O. Anse-S-Anne-des-Monts. GOE 1BO	159	Parent, Isabelle (F) 365- 1 Ave O. Anse-S-Anne-des-Monts. GOE 1BO
129	Levesque, Juliette L. (F) 353- 1 Ave Anse-S-Anne-des-Monts. GOE 1BO	160	Parent, Gérard (M) 365- 1 Ave O. Anse-S-Anne-des-Monts. GOE 1BO
130	Levesque, Gaston (M) 353- 1 Ave O. Anse-S-Anne-des-Monts. GOE 1BO	161	Parent, Gaetan (M) 365- 1 Ave O. Anse-S-Anne-des-Monts. GOE 1BO
131	Landry, Louis-Seize (M) 346- 1 Ave O. Anse-S-Anne-des-Monts. GOE 1BO	162	Parent, Jean-GUY (M) 365- 1 Ave O. Anse-S-Anne-des-Monts. GOE 1BO
132	Leclerc, Dugas Delphine (F) 340- 1 Ave Anse-S-Anne-des-Monts. GOE 1BO	163	Parent, Louise (F) 365- 1 Ave O. Anse-S-Anne-des-Monts. GOE 1BO
133	Levesque, Jeannette (F) 324- 1 Ave O. Anse-S-Anne-des-Monts. GOE 1BO	164	Parent, Guylaine (F) 365- 1 Ave O. Anse-S-Anne-des-Monts. GOE 1BO
134	Levesque, Charles-Emile (M) 324- 1 A. Anse-S-Anne-des-Monts. GOE 1BO	165	Pelletier, Thomas A. (M) 376- 1 Ave O Anse-S-Anne-des-Monts. GOE 1BO
135	Lemieux, Guylaine (F) 321- 1 Ave O. Anse-S-Anne-des-Monts. GOE 1BO	166	Pelletier, Claude (M) 376- 1 Ave O. Anse-S-Anne-des-Monts, GOE 1BO
136	Labrie, Eugène (M) 348- 1 Ave O. Anse-S-Anne-des-Monts. GOE 1BO	167	Pelletier, Jean-Baptiste (M) 374-1 A.O. Anse-S-Anne-des-Monts. GOE 1BO
137	Labrie, Laurent (M(348- 1 Ave O. Anse-S-Anne-des-Monts. GOE 1BO	168	Pelletier, Martin (M) 22-23 Rue O. Anse-S-Anne-des-Monts. GOE 1BO
138	Labrie, Rollande (F) 348- 1 Ave O. Anse-S-Anne-des-Monts. GOE 1BO	169	Pelletier, Marielle (F) 27-23 Rue O. Anse-S-Anne-des-Monts. GOE 1BO
139	Labrie, Maryse (F) 348- 1 Ave O. Anse-S-Anne-des-Monts. GOE 1BO	170	Pelletier, Julien (M) 27-23 Rue O. Anse-S-Anne-des- Monts. GOE 1BO
140	Lussier, Jean-Denis (M) 28-22 Rue O. Anse-S-Anne-des-Monts. GOE 1BO	171	Pelletier, Yves (M) 27-23 Rue O. Anse-S-Anne-des-Monts. GOE 1BO
141	Lussier, Carmen (F) 28-22 Rue O. Anse-S-Anne-des-Monts. GOE 1BO	172	Pelletier, Sylvain (M) 27-23 Rue O. Anse-S-Anne-des-Monts. GOE 1BO
142	Levesque, Paul-Henri(M) 25- 22 Rue O. Anse-S-Anne-des-Monts. GOE 1BO	173	Pelletier, Mario (M) 27-23 Rue O. Anse-S-Anne-des-Monts. Goe 1BO
143	Lever, Violette (F) 21- 22 Rue O. Anse-S-Anne-des-Monts. GOE 1BO	174	Pelletier, Julie (F) 27-23 Rue O. Anse-S-Anne-des-Monts. GOE 1BO
144	Lafontaine, Jules (M) 333-Blvd. O. Anse-S-Anne-des-Monts. GOE 1BO	175	Pelletier, Isidore (M) 28-23 Rue O. Anse-S-Anne-des-Monts. GOE 1BO
145	Lafontaine, Louise (F) 333-Blvd. O. Anse-S-Anne-des-Monts. GOE 1BO	176	Pelletier, Emélina (F) 28-23 Rue O. Anse-S-Anne-des-Monts. GOE LBO
146	Labrie, Jean-Marie (M) 43-21 Rue O. Anse-S-Anne-des-Monts. GOE 1BO	177	Pelletier, Claudia (F) 28-23 Rue O. Anse-S-Anne-des-Monts. GOE 1BO
147	Labrie, Julienne (F) 43-21 Rue O. Anse-S-Anne-des-Monts. GOE 1BO	178	Pelletier, Marcien (M) 371- 1 Ave O. Anse-S-Anne-des-Monts. GOE 1BO
148	Labrie, Régis (M) 45-21 Rue O. Anse-S-Anne-des-Monts. GOE 1BO	179	Pelletier, Adjutar (M) 406- 1 Ave O. Anse-S-Anne-des-Monts. GOE 1BO
149	Labrie, Brigitte (F) 45-21 Rue O. Anse-S-Anne-des-Monts. GOE 1BO	180	Pelletier, Gilberte (F) 395- 1 Ave O. Anse-S-Anne-des-Monts. GOE 1BO
150	Lefrançois, Réjean (M) 401- 1 Ave O. Anse-S-Anne-des-Monts. GOE 1BO	181	Pelletier, Louis-Marie (M) 395- 1 A.O. Anse-S-Anne-des-Monts. GOE 1BO
151	Lonergan, David (M) 314- 1 Ave O. Anse-S-Anne-des-Monts. GOE 1BO	182	Pelletier, Renaud (M) C.P.175 Anse-S-Anne-des-Monts. GOE 1BO
152	Levesque, Gilles (M) 27-22 Rue O. Anse-S-Anne-des-Monts. GOE 1BO	183	Pelletier, Marie-Line (F) 395- 1 Ave O. Anse-S-Anne-des-Monts. GOE 1BO
153	Mimeault, Fernand (M) 361- 1 Ave O. Anse-S-Anne-des-Monts. GOE 1BO	184	Pelletier, Robin (M) 395- 1 Ave O. Anse-S-Anne-des-Monts. GOE 1BO
154	Mimeault, Carole (F) 361- 1 Ave O. Anse-S-Anne-des-Monts. GOE 1BO	185	Paquet, Paul-Emile F. (M) 391- 1 A.O. Anse-S-Anne-des-Monts. Goe 1BO
155	Mercier, Georgette (F) 348- 1 Ave O. Anse-S-Anne-des-Monts. GOE 1BO	186	Paquet, Marthe (F) 391- 1 Ave O. Anse-S-Anne-des-Monts. GOE 1BO

RURAL/RURALE			electoral district/circonscription	URBAN/URBAINE	
N°	page		GASPÉ	N°	page
19	N° 3	of/de 5	certified / certifié — signature(s)-enumerator(s) / signature(s)-recenseur(s)		N° of/de
polling division / section de vote			Ghislaine Fournier	polling division / section de vote	

163078

F 303 **PRELIMINARY LIST OF ELECTORS**

8.5M-7-79

ELECTIONS CANADA

LISTE PRÉLIMINAIRE DES ÉLECTEURS

This list of qualified electors for the polling division number as set out below was prepared for use at the pending federal election from information obtained at the enumeration and has been certified by the signature(s) below as to completeness and correctness so far as is possible.

La présente constitue la liste des électeurs de la section de vote dont le numéro apparaît plus bas préparée en vue de l'élection fédérale en cours d'après les renseignements recueillis lors du recensement. Le(s) recenseur(s) y a(ont) apposé sa(leur) signature, affirmant que cette liste est aussi complète et exacte que possible.

N°		N°	
187	Paquet, Joel (M) 391- 1 Ave C. Anse-S-Anne-des-Monts. GOE 1BO	218	Pelletier, Marc (M) 3-20 Rue O. Anse-S-Anne-des-Monts. GOE 1BO
188	Pelletier, Damien (M) 389- 1 Ave O. Anse-S-Anne-des-Monts. Goe 1BO	219	Pelletier, Lyne (F) 3-20 Rue O. Anse-S-Anne-des-Monts. GOE 1BO
189	Pelletier, Renel (M) 389-1 Ave O. Anse-S-Anne-des-Monts. GOE 1BO	220	Paquet, Henri (M) 319 Blvd. O. Anse-S-Anne-des-Monts. GOE 1BO
190	Pelletier, Maryse (F) 389- 1 Ave O. Anse-S-Anne-des-Monts. GOE 1BO	221	Paquet, Théodora (F) 319 Blvd. O. Anse-S-Anne-des-Monts. GOE 1BO
191	Pelletier, Yvette (F) 384- 1 Ave O. Anse-S-Anne-des-Monts. GOE 1BO	222	Paquet, Alain (M) 319 Blvd, O. Anse-S-Anne-des-Monts. GOE 1BO
192	Pelletier, Marlène (F) 384- 1 Ave O. Anse-S-Anne-des-Monts. GOE 1BO	223	Paquet, Bernard (M) 319 Blvd. O. Anse-S-Anne-des-Monts. GOE 1BO
193	Pelletier, Francis (M) 384- 1 Ave O. Anse-S-Anne-des-Monts. GOE 1BO	224	Paquet, Martin (M) 319 Blvd. O. Anse-S-Anne-des-Monts. GOE 1BO
194	Pelletier, Lise (F) 382- 1 Ave O. Anse-S-Anne-des-Monts. GOE 1BO	225	Proulx, Réjean (M) 28-21 Rue O. Anse-S-Anne-des-Monts. GOE 1BO
195	Pelletier, Nelson (M) 382- 1 Ave O. Anse-S-Anne-des-Monts. GOE 1BO	226	Proulx, Jeannine (F) 28-21 Rue O. Anse-S-Anne-des-Monts. GOE 1BO
196	Pelletier, Léandre (M) 380- 1 Ave O. Anse-S-Anne-des-Monts. GOE 1BO	227	Proulx, Nancy (F) 28-21 Rue O. Anse-S-Anne-des-Monts. GOE 1BO
197	Pelletier, Ch. Edouard (M) 380- 1 Ave O. Anse-S-Anne-des-Monts. GOE 1BO	228	Proulx, Réal (M) 28-21 Rue O. Anse-S-Anne-des-Monts. GOE 1BO
198	Pelletier, Marie (F) 380- 1 Ave O. Anse-S-Anne-des-Monts. GOE 1BO	229	Perrée, Jocelyne (F) 21-21 Rue O. Anse-S-Anne-des-Monts. GOE 1BO
199	Pelletier, Sylvain (M) 26-24 Rue O. Anse-S-Anne-des-Monts. GOE 1BO	230	Pelletier, Patricia (F) 374- 1 Ave O. Anse-S-Anne-des-Monts. GOE 1BO
200	Pelletier, Tony (M) 26-24 Rue O. Anse-S-Anne-des-Monts. GOE 1BO	231	Parent, Richard (M) 22-22 Rue O. Anse-S-Anne-des-Monts. GOE 1BO
201	Pelletier, Denise (F) 26-24 Rue O. Anse-S-Anne-des-Monts. GOE 1BO	232	Parent, Lorraine (F) 22-22 Rue O. Anse-S-Anne-des-Monts. GOE 1BO
202	Paré, Fleurette (F) 350- 1 Ave O. Anse-S-Anne-des-Monts. GOE 1BO	233	Pelletier, Bruno (M) 393-Blvd. O. Anse-S-Anne-des-Monts. GOE 1BO
203	Paquet, LOUIS-GERARD (M) 334- 1 Ave O. Anse-S-Anne-des-Monts. GOE 1BO	234	Pelletier, Gabrielle (F) 393 Blvd.O. Anse-S-Anne-des-Monts. GOE 1BO
204	Pelletier, Hervé (M) 337- 1 Ave O. Anse-S-Anne-des-Monts. GOE 1BO	235	Pelletier, C.Eugène (M) 331 -1 Ave O. Anse-S-Anne-des-Monts. GOE 1BO
205	Pelletier, Johanne G. (F) 337- 1 Ave O. Anse-S-Anne-des-Monts. GOE 1BO	236	Pelletier, Louissette (F) 331- 1 Ave. Anse-S-Anne-des-Monts. GOE 1BO
206	Paquet, Yvon (M) 333- 1 Ave O. Anse-S-Anne-des-Monts. GOE 1BO	237	Parent, Gilbert (M) 345- 1 Ave O. Anse-S-Anne-des-Monts. GOE 1BO
207	Paquet, Yvon (F) 333- 1 Ave O. Anse-S-Anne-des-Monts. GOE 1BO	238	Pelletier, Valérie (F) 375- Blvd. O. Anse-S-Anne-des-Monts. GOE 1BO
208	Paquet, Jacques (M) 333- 1 Ave O. Anse-S-Anne-des-Monts. GOE 1BO	239	Pelletier, Valère (M) 375- Blvd. O. Anse-S-Anne-des-Monts. GOE 1BO
209	Paquet, Anne (F) 333- 1 Ave O. Anse-S-Anne-des-Monts. GOE 1BO	240	Pelletier, Valérien (M) 379- 1 Ave O. Anse-S-Anne-des-Monts. GOE 1BO
210	Parent, Christian (M) 325- 1 Ave O. Anse-S-Anne-des-Monts. GOE 1BO	241	Pelletier, Oviette (F) 370- 1 Ave O. Anse-S-Anne-des-Monts. GOE 1BO
211	Paquet, Hyppolite (M) 329- 1 Ave O. Anse-S-Anne-des-Monts. GOE 1BO	242	Pelletier, Fernand H. (M) 354- 1 Ave O. Anse-S-Anne-des-Monts. GOE 1BO
212	Paquet, Marie (F) 329- 1 Ave O. Anse-S-Anne-des-Monts. GOE 1BO	243	Pelletier, Francesca (F) 354-1 Ave O. Ane -S-Anne-des-Monts. GOE 1BO
213	Pelletier, M*Blanche (Deroy) F) 332- 1A. Anse-S-Anne-des-Monts. GOE 1BO	244	Paquet, Stanislas (M) 409- 1 Ave O. Anse-S-Anne-des-Monts. GOE 1BO
214	Pelletier, Daniel (M) 3-20 Rue O. Anse-S-Anne-des-Monts. GOE 1BO	245	Paquet, Raymonde (F) 409- 1 Ave O. Anse-S-Anne-des-Monts. GOE 1BO
215	Pelletier, Mariette (F) 3-20 Rue O. Anse-S-Anne-des-Monts. GOE 1BO	246	Paquet, Johanne (F) 409- 1 Ave O. Anse-S-Anne-des-Monts. GOE 1BO
216	Pelletier, Martin (M) 3-20 Rue O. Anse-S-Anne-des-Monts. GOE 1BO	247	Pelletier, Norbert (M) 29-22 Rue O. Anse-S-Anne-des-Monts. GOE 1BO
217	Pelletier, Benoit (M) 3-20 Rue O. Anse-S-Anne-des-Monts. GOE 1BO	248	Pelletier, Marie-Jeanne (F) 29-22 R.O. Anse-S-Anne-des-Monts. GOE 1BO

RURAL/RURALE		electoral district/circonscription	URBAN/URBAINE	
N°	page	GASPÉ	N°	page
19	N° 4 of/de 3	certified / certifié signature(s)-enumerator(s) / signature(s)-recenseur(s)		N° of/de
polling division / section de vote		Thislaine Fournier	polling division / section de vote	

163079

F 303 **PRELIMINARY LIST OF ELECTORS**

ELECTIONS CANADA

LISTE PRÉLIMINAIRE DES ÉLECTEURS

8 SM-7-79

This list of qualified electors for the polling division number as set out below was prepared for use at the pending federal election from information obtained at the enumeration and has been certified by the signature(s) below as to completeness and correctness so far as is possible.

La présente constitue la liste des électeurs de la section de vote dont le numéro apparaît plus bas préparée en vue de l'élection fédérale en cours d'après les renseignements recueillis lors du recensement. Le(s) recenseur(s) y a(ont) apposé sa(leur) signature, affirmant que cette liste est aussi complète et exacte que possible.

N°		N°	
249	Roy, Jean-Marie (M) 362-1 Ave O. Anse-S-Anne-des-Monts. GOE 1BO	280	Thibault, Denise (F) 345-Blvd. O. Anse-S-Anne-des-Monts. GOE 1BO
250	Robinson, ALBERT (M) 399- 1 Ave O. Anse-S-Anne-des-Monts. GOE 1BO	281	Vallée, Josette (F) 23-24 Rue O. Anse-S-Anne-des-Monts. GOE 1BO
251	Roy, Jean-Aimée (M) 382- 1 Ave O. Anse-S-Anne-des-Monts. GOE 1BO	282	Vallée, Renaud (M) 350- 1 Ave O. Anse-S-Anne-des-Monts. GOE 1BO
252	Rioux, Donald (M) 329- 1 Ave O. Anse-S-Anne-des-Monts. GOE 1BO	283	Vallée, Josette G. (F) 2-20 Rue O. Anse-S-Anne-des-Monts. GOE 1BO
253	Rioux, Lise (F) 329- 1 Ave O. Anse-S-Anne-des-Monts. GOE 1BO	284	Vallée, Thérèse (F) 401- 1 Ave O. Anse-S-Anne-des-Monts. GOE 1BO
254	Simard, Rodolphe (M) 400- 1 Ave O. Anse-S-Anne-des-Monts. GOE 1BO		
255	Simard, André (M) 400- 1 Ave O. Anse-S-Anne-des-Monts. GOE 1BO		
256	Simard, Mario (M) 400- 1 Ave O. Anse-S-Anne-des-Monts. GOE 1BO		
257	Soucy, Doris (F) 399- 1 Ave O. Anse-S-Anne-des-Monts. GOE 1BO		
258	Simard, Berthe (F) 396- 1 Ave O. Anse-S-Anne-des-Monts. GOE 1BO		
259	Samson, Rose-Alma (F) 27-25 Rue O. Anse-S-Anne-des-Monts. GOE 1BO		
260	Synnett, Christian (M) 327- 1 Ave. O. Anse-S-Anne-des-Monts. GOE 1BO		
261	St-Laurent, André (M) 323- 1 Ave O. Anse-S-Anne-des-Monts. GOE 1BO		
262	Savard, Ginette (F) 323- 1 Ave O. Anse-S-Anne-des-Monts. GOE 1BO		
263	St-Laurent, Gino (M) 323- 1 Ave O. Anse-S-Anne-des-Monts. GOE 1BO		
264	St-Laurent, Augustin (M) 348- 1 Ave O. Anse-S-Anne-des-Monts. GOE 1BO		
265	St-Laurent, Bérengère (F) 363- 1 A. O. Anse-S-Anne-des-Monts. GOE 1BO		
266	St-Laurent, Marcel (M) 39- 21 Rue O. Anse-S-Anne-des-Monts. GOE 1BO		
267	St-Laurent, Carmen (F) 39-21 Rue O. Anse-S-Anne-des-Monts. GOE 1BO		
268	St-Laurent, Brigitte (F) 339- 1 Ave. Anse-S-Anne-des-Monts. GOE 1BO		
269	Simard, Jeannine (F) 404- 1 Ave. O. Anse-S-Anne-des-Monts. GOE 1BO		
270	Tremblay, Lucille (F) 400- 1 Ave O. Anse-S-Anne-des-Monts. GOE 1BO		
271	Truchon, Gervais (M) 405-B) 1 Ave Anse-S-Anne-des-Monts. GOE 1BO		
272	Thériault, Lise (M) 346- 1 Ave O. Anse-S-Anne-des-Monts. GOE 1BO		
273	Therrien, Diane (F) 325-1 Ave O. Anse-S-Anne-des-Monts. GOE 1BO		
274	Therrien, Guylaine (F) 325- 1 Ave O. Anse-S-Anne-des-Monts. GOE 1BO		
275	Therrien, Imelda (F) 348- 1 Ave O. Anse-S-Anne-des-Monts. GOE 1BO		
276	Thériault, J-Baptiste (M) 352-1 Ave O. Anse-S-Anne-des-Monts. GOE 1BO		
277	Thériault, Rollande (F) 352-1 Ave O. Anse-S-Anne-des-Monts. GOE 1BO		
278	Thériault, Carol (M) 352- 1 Ave O Anse-S-Anne-des-Monts. GOE 1BO		
279	Thériault, C-Emile (M) 345- Blvd. O. Anse-S-Anne-des-Monts. GOE 1BO		

RURAL/RURALE			electoral district/circonscription	URBAN/URBAINE		
N°	page		GASPÉ	N°	page	
19	N° 5	of/de 5	certified / certifié signature(s)-enumerator(s) / signature(s)-recenseur(s)		N°	of/de
polling division / section de vote			Ghislaine Fournier	polling division / section de vote		

163080

F 303 **PRELIMINARY LIST OF ELECTORS**

ELECTIONS CANADA

LISTE PRÉLIMINAIRE DES ÉLECTEURS

8 5M-7-79

This list of qualified electors for the polling division number as set out below was prepared for use at the pending federal election from information obtained at the enumeration and has been certified by the signature(s) below as to completeness and correctness so far as is possible.

La présente constitue la liste des électeurs de la section de vote dont le numéro apparaît plus bas préparée en vue de l'élection fédérale en cours d'après les renseignements recueillis lors du recensement. Le(s) recenseur(s) y a(ont) apposé sa(leur) signature, affirmant que cette liste est aussi complète et exacte que possible.

N°			N°		
1	Althot Thérèse (F) Anse Ste-Anne-des-Monts	GOE 1BO	32	Chénard Arthur (M) Anse Ste-Anne-des-Monts	GOE 1BO
2	Belzile Francine (F) Anse Ste-Anne-des-Monts	GOE 1BO	33	Chénard Marguerite (F) Anse Ste-Anne-des-Monts	GOE 1BO
3	Bélanger Jean Louis (M) Anse Ste-Anne-des-Monts	GOE 1BO	34	Chénard Adémar (M) Anse Ste-Anne-des-Monts	GOE 1BO
4	Bélanger Gracia (F) Anse Ste-Anne-des-Monts	GOE 1BO	35	Coté Lise (F) Anse Ste-Anne-des-Monts	GOE 1BO
5	Bélanger Joel (M) Anse Ste-Anne-des-Monts	GOE 1BO	36	Caron Diane (F) Anse Ste-Anne-des-Monts	GOE 1BO
6	Bélanger Anne (F) Anse Ste-Anne-des-Monts	GOE 1BO	37	Charest Rita (F) Ste-Anne-des-Monts	GOE 2GO
7	Bélanger Romain (M) Anse Ste-Anne-des-Monts	GOE 1BO	38	Dugas Rose Hélène (F) Anse Ste-Anne-des-Monts	GOE 1BO
8	Bélanger Monique (F) Anse Ste-Anne-des-Monts	GOE 1BO	39	Dugas Chantale (F) Anse Ste-Anne-des-Monts	GOE 1BO
9	Bernier Réjean (M) Anse Ste-Anne-des-Monts	GOE 1BO	40	Dugas Loraine (F) Anse Ste-Anne-des-Monts	GOE 1BO
10	Bernier Claudine (F) Anse Ste-Anne-des-Monts	GOE 1BO	41	Demers Renold (M) Anse Ste-Anne-des-Monts	GOE 1BO
11	Boudreault Simon (M) Anse Ste-Anne-des-Monts	GOE 1BO	42	Dugas Alcide (M) Anse Ste-Anne-des-Monts	GOE 1BO
12	Boudreault Marie-Paule (F) Anse Ste-Anne-des-Monts	GOE 1BO	43	Dugas Martine (F) Anse Ste-Anne-des-Monts	GOE 1BO
13	Barriault Léon (M) Anse Ste-Anne-des-Monts	GOE 1BO	44	Deschene Jean-Pierre (M) Anse Ste-Anne-des-Monts	GOE 1BO
14	Brisebois Léopold (M) Anse Ste-Anne-des-Monts	GOE 1BO	45	Deschene Guylaine (F) Anse Ste-Anne-des-Monts	GOE 1BO
15	Brisebois Lorette (F) Anse Ste-Anne-des-Monts	GOE 1BO	46	Daraiche Lise (F) Anse Ste-Anne-des-Monts	GOE 1BO
16	Brisebois Romain (M) Anse Ste-Anne-des-Monts	GOE 1BO	47	Dion Louis-Philipe (M) Anse Ste-Anne-des-Monts	GOE 1BO
17	Brisebois Lucia (F) Anse Ste-Anne-des-Monts	GOE 1BO	48	Dion Octavie (F) Anse Ste-Anne-des-Monts	GOE 1BO
18	Blanchette Adrienne (F) Anse Ste-Anne-des-Monts	GOE 1BO	49	Dion Harold (M) Anse Ste-Anne-des-Monts	GOE 1BO
19	Bélnnger Yvan (M) Anse Ste-Anne-des-Monts	GOE 1BO	50	Daraiche Dolorèse (F) Anse Ste-Anne-des-Monts	GOE 1BO
20	Bélanger Francine (F) Anse Ste-Anne-des-Monts	GOE 1BO	51	Dugas Serge (M) Anse Ste-Anne-des-Monts	GOE 1BO
21	Blanchette Jean Eudes (M) Anse Ste-Anne-des-Monts	GOE 1BO	52	Dugas Roselle (F) Anse Ste-Anne-des-Monts	GOE 1BO
22	Bernier Claudette (F) Anse Ste-Anne-des-Monts	GOE 1BO	53	Dionne Clément (M) Anse Ste-Anne-des-Monts	GOE 1BO
23	Brisebois Angèle (F) Anse Ste-Anne-des-Monts	GOE 1BO	54	Dionne Renée (F) Anse Ste-Anne-des-Monts	GOE 1BO
24	Breton Jean Bel (M) Ste-Anne-des-Monts	GOE 2GO	55	Dugas René-Jean (M) Anse Ste-Anne-des-Monts	GOE 1BO
25	Breton Gilles (M) Ste-Anne-des-Monts	GOE 2GO	56	Dugas Lorraine (F) Anse Ste-Anne-des-Monts	GOE 1BO
26	Chénard Victor (M) Anse Ste-Anne-des-Monts	GOE 1BO	57	Dugas Clément (M) Anse Ste-Anne-des-Monts	GOE 1BO
27	Chénard Laurette (F) Anse Ste-Anne-des-Monts	GOE 1BO	58	Dugas Johane (F) Anse Ste-Anne-des-Monts	GOE 1BO
28	Chartier Roger (M) Anse Ste-Anne-des-Monts	GOE 1BO	59	Dugas Lise (F) Anse Ste-Anne-des-Monts	GOE 1BO
29	Coté René (M) Anse Ste-Anne-des-Monts	GOE 1BO	60	Dugas Borromé (M) Anse Ste-Anne-des-Monts	GOE 1BO
30	Coté Solange (F) Anse Ste-Anne-des-Monts	GOE 1BO	61	Dugas Dorothée (F) Anse Ste-Anne-des-Monts	GOE 1BO
31	Cyr Louise (F) Anse Ste-Anne-des-Monts	GOE 1BO	62	Dugas Harold (M) Anse Ste-Anne-des-Monts	GOE 1BO

RURAL/RURALE

N° 20 page N° 1 of/de 6

polling division / section de vote

electoral district/circonscription: GASPE

certified / certifié — signature(s)-enumerator(s) / signature(s)-recenseur(s): Huguette Pelletier

URBAN/URBAINE

N° page N° of/de

polling division / section de vote

163081

F 303 PRELIMINARY LIST OF ELECTORS

85M-7-79

ELECTIONS CANADA

LISTE PRÉLIMINAIRE DES ÉLECTEURS

This list of qualified electors for the polling division number as set out below was prepared for use at the pending federal election from information obtained at the enumeration and has been certified by the signature(s) below as to completeness and correctness so far as is possible.

La présente constitue la liste des électeurs de la section de vote dont le numéro apparaît plus bas préparée en vue de l'élection fédérale en cours d'après les renseignements recueillis lors du recensement. Le(s) recenseur(s) y a(ont) appose sa(leur) signature, affirmant que cette liste est aussi complète et exacte que possible.

N°			N°		
63	Dugas Gaétan (M) Anse Ste-Anne-des-Monts	GOE 1BO	93	Gagnon Réjean (M) Ste-Anne-des-Monts	GOE 2GO
64	Dugas Lise (F) Anse Ste-Anne-des-Monts	GOE 1BO	94	Gagnon Rolande (F) Ste-Anne-des-Monts	GOE 2GO
65	Dugas Donat (M) Anse Ste-Anne-des-Monts	GOE 1BO	95	Gagnon Jacques (M) Anse Ste-Anne-des-Monts	GOE 1BO
66	Dugas Yvonne (F) Anse Ste-Anne-des-Monts	GOE 1BO	96	Gagnon Michelle (F) Anse Ste-Anne-des-Monts	GOE 1BO
67	Dion Monette (F) Anse Ste-Anne-des-Monts	GOE 1BO	97	Gagnon Gilbert (M) Anse Ste-Anne-des-Monts	GOE 1BO
68	Dugas Marie-Paule (F) Anse Ste-Anne-des-Monts	GOE 1BO	98	Gagnon Jacques (M) Anse Ste-Anne-des-Monts	GOE 1BO
69	Dugas Louis-Philippe (M) Anse Ste-Anne-des-Monts	GOE 1BO	99	Gagnon Jean-Marie (M) Anse Ste-Anne-des Monts	GOE 1BO
70	Dupuis Monique (F) Anse Ste-Anne-des-Monts	GOE 1BO	100	Gagnon Jacqueline (F) Anse Ste-Anne-des-Monts	GOE 1BO
71	Dugas Lauréanne (F) Anse Ste-Anne-des-Monts	GOE 1BO	101	Gagnon Francis (M) Anse Ste-Anne-des-Monts	GOE 1BO
72	Dugas Georges-Henri (M) Anse Ste-Anne-des-Monts	GOE 1BO	102	Gagnon Gino (M) Anse Ste-Anne-des-Monts	GOE 1BO
73	Dugas Céline (F) Anse Ste-Anne-des-Monts	GOE 1BO	103	Gagnon Guy (M) Anse Ste-Anne-des-Monts	GOE 1BO
74	Dugas Jeannot (M) Anse Ste-Anne-des-Monts	GOE 1BO	104	Gagné Georges (M) Anse Ste-Anne-des-Monts	GOE 1BO
75	Deblois Francine (F) Anse Ste-Anne-des-Monts	GOE 1BO	105	Gagné Guy (M) Anse Ste-Anne-des-Monts	GOE 1BO
76	Deschênes Christiane (F) Anse Ste-Anne-des-Monts	GOE 1BO	106	Gagné Anthonio (M) Anse Ste-Anne-des-Monts	GOE 1BO
77	Deroy Christine (F) Anse Ste-Anne-des-Monts	GOE 1BO	107	Girard Noel (M) Anse Ste-Anne-des-Monts	GOE 1BO
78	Dupuis Réjeanne (F) Anse Ste-Anne-des-Monts	GOE 1BO	108	Gagné Danielle (F) Anse Ste-Anne-des-Monts	GOE 1BO
79	Emond Noel (M) Anse Ste-Anne-des-Monts	GOE 1BO	109	Gagnon Pierre (M) Anse Ste-Anne-des-Monts	GOE 1BO
80	Emond Bertha (F) Anse Ste-Anne-des-Monts	GOE 1BO	110	Grégoire Luc (M) Ste-Anne-des-Monts	GOE 2GO
81	Fournier Louisa (F) Anse Ste-Anne-des-Monts	GOE 1BO	111	Gendron Christian (M) Anse Ste-Anne-des-Monts	GOE 1BO
82	Fournier Brigitte (F) Anse Ste-Anne-des-Monts	GOE 1BO	112	Gendron Jeanne-Aimée (F) Anse Ste-Anne-des-Monts	GOE 1BO
83	Fournier Maria (F) Anse Ste-Anne-des-Monts	GOE 1BO	113	Gendron Chantale (F) Anse Ste-Anne-des-Monts	GOE 1BO
84	Francoeur Julien (M) Anse Ste-Anne-des-Monts	GOE 1BO	114	Gagnon Louis-Marie (M) Anse Ste-Anne-des-Monts	GOE 1BO
85	Fournier Robert (M) Anse Ste-Anne-des-Monts	GOE 1BO	115	Gagnon Gisèle (F) Anse Ste-Anne-des-Monts	GOE 1BO
86	Fournier Diane (F) Anse Ste-Anne-des-Monts	GOE 1BO	116	Gagnon Marie-Josée (F) Anse Ste-Anne-des-Monts	GOE 1BO
87	Fournier Carmel (M) Anse Ste-Anne-des-Monts	GOE 1BO	117	Gagnon Dominic (M) Anse Ste-Anne-des-Monts	GOE 1BO
88	Fournier Germain Thérèse (F) Anse Ste-Anne-des-Monts	GOE 1BO	118	Gagnon Fernand (M) Anse Ste-Anne-des-Monts	GOE 1BO
89	Fournier Josephat (M) Ste-Anne-des-Monts	GOE 2GO	119	Gagnon Rose Alda (F) Anse Ste-Anne-des-Monts	GOE 1BO
90	Fournier Marie-Anne (F) Ste-Anne-des-Monts	GOE 2GO	120	Gagnon Jean-Guy (M) Anse Ste-Anne-des-Monts	GOE 1BO
91	Fournier Léonard (M) Anse Ste-Anne-des-Monts	GOE 1BO	121	Gagnon Charles-Eugène (M) Anse Ste-Anne-des-Monts	GOE 1BO
92	Fournier Lapointe Denise (F) Anse Ste-Anne-des-Monts	GOE 1BO	122	Gagnon Gabrielle (F) Anse Ste-Anne-des-Monts	GOE 1BO
			123	Gagnon Lise (F) Anse Ste-Anne-des-Monts	GOE 1BO

RURAL/RURALE

N° 20 page N° 2 of/de 6

polling division / section de vote

electoral district / circonscription: GASPE

certified / certifié signature(s)-enumerator(s) / signature(s)-recenseur(s): Augustte Gallant

URBAN/URBAINE

N° page N° of/de

polling division / section de vote

163082

F 303 — PRELIMINARY LIST OF ELECTORS — LISTE PRÉLIMINAIRE DES ÉLECTEURS

ELECTIONS CANADA

8-5M-7-79

This list of qualified electors for the polling division number as set out below was prepared for use at the pending federal election from information obtained at the enumeration and has been certified by the signature(s) below as to completeness and correctness so far as is possible.

La présente constitue la liste des électeurs de la section de vote dont le numéro apparaît plus bas préparée en vue de l'élection fédérale en cours d'après les renseignements recueillis lors du recensement. Le(s) recenseur(s) y a(ont) apposé sa(leur) signature, affirmant que cette liste est aussi complète et exacte que possible.

N°			N°		
124	Huard Serge (M)	GOE 1BO	155	Lepage Gabrielle (F)	GOE 1BO
	Anse Ste-Anne-des-Monts			Anse Ste-Anne-des-Monts	
125	Henri Claude (M)	GOE 1BO	156	Leroux Jean (M)	GOE 1BO
	Anse Ste-Anne-des-Monts			Anse Ste-Anne-des-Monts	
126	Henri Gaston (M)	GOE 1BO	157	Leroux Marise (F)	GOE 1BO
	Anse Ste-Anne-des-Monts			Anse Ste-Anne-des-Monts	
127	Henri Thérèse (F)	GOE 1BO	158	Levesques André (M)	GOE 1BO
	Anse Ste-Anne-des-Monts			Anse Ste-Anne-des-Monts	
128	Haché Ghislain (M)	GOE 2GO	159	Levesques Laurier (M)	GOE 1BO
	Anse Ste-Anne-des-Monts			Anse Ste-Anne-des-Monts	
129	Isabel Armand (M)	GOE 2GO	160	Labrie Mario (M)	GOE 2GO
	Ste-Anne-des-Monts			Ste-Anne-des-Monts	
130	Lafontaine Carole (F)	GOE 1BO	161	Lepage Gaston (M)	GOE 1BO
	Anse Ste-Anne-des-Monts			Anse Ste-Anne-des-Monts	
131	Laflamme Francine (F)	GOE 1BO	162	Levesques Eugène (M)	GOE 1BO
	Anse Ste-Anne-des-Monts			Anse Ste-Anne-des-Monts	
132	Levesques Mario (M)	GOE 1BO	163	Levesques Rachelle (F)	GOE 1BO
	Anse Ste-Anne-des-Monts			Anse Ste-Anne-des-Monts	
133	Levesques Noel (M)	GOE 1BO	164	Levesuqes Serge (M)	GOE 1BO
	Anse Ste-Anne-des-Monts			Anse Ste-Anne-des-Monts	
134	Levesques Martha (F)	GOE 1BO	165	Levesques Claire (F)	GOE 1BO
	Anse Ste-Anne-des-Monts			Anse Ste-Anne-des-Monts	
135	Levesques Renold (M)	GOE 1BO	166	Levesques Guylaine (F)	GOE 1BO
	Anse Ste-Anne-des-Monts			Anse Ste-Anne-des-Monts	
136	Levesques Suzanne (F)	GOE 1BO	167	Levesques Josée (F)	GOE 1BO
	Anse Ste-Anne-des-Monts			Anse Ste-Anne-des-Monts	
137	Létourneau Réjean (M)	GOE 1BO	168	Landry Marcel (M)	GOE 1BO
	Anse Ste-Anne-des-Monts			Anse Ste-Anne-des-Monts	
138	Létourneau Régis (M)	GOE 1BO	169	Leclerc Jacques (M)	GOE 1BO
	Anse Ste-Anne-des-Monts			Anse Ste-Anne-des-Monts	
139	Labrie Ghislain (M)	GOE 1BO	170	Lepage Johanne (F)	GOE 2GO
	Anse Ste-Anne-des-Monts			Ste-Anne-des-Monts	
140	Landry André Albert (M)	GOE 1BO	171	Morris Myrna (F)	GOE 1BO
	Anse Ste-Anne-des-Monts			Anse Ste-Anne-des-Monts	
141	Landry Jacques (M)	GOE 1BO	172	Monette Claude (M)	GOE 1BO
	Anse Ste-Anne-des-Monts			Anse Ste-Anne-des-Monts	
142	Landry Claude (M)	GOE 1BO	173	Mimeault Réginald (M)	GOE 1BO
	Anse Ste-Anne-des-Monts			Anse Ste-Anne-des-Monts	
143	Lafontaine Clément (M)	GOE 1BO	174	Mimeault Rosane (F)	GOE 1BO
	Anse Ste-Anne-des-Monts			Anse Ste-Anne-des-Monts	
144	Lafontaine Pearl (F)	GOE 1BO	175	Mimeault Richard (M)	GOE 1BO
	Anse Ste-Anne-des-Monts			Anse Ste-Anne-des-Monts	
145	Lafontaine François (M)	GOE 1BO	176	Mimeault Ghislaine (F)	GOE 1BO
	Anse Ste-Anne-des-Monts			Anse Ste-Anne-des-Monts	
146	Lafontaine Jocelyne (F)	GOE 1BO	177	Mimeault Bertrand (M)	GOE 1BO
	Anse Ste-Anne-des-Monts			Anse Ste-Anne-des-Monts	
147	Levesques Joseph-Marie(M)	GOE 1BO	178	Mimeault Francine (F)	GOE 1BO
	Anse Ste-Anne-des-Monts			Anse Ste-Anne-des-Monts	
148	Levesques Françoise (F)	GOE 1BO	179	Marin Elias (M)	GOE 1BO
	Anse Ste-Anne-des-Monts			Anse Ste-Anne-Des-Monts	
149	Levesques Francis (M)	GOE 1BO	180	Mimeault Olivine (F)	GOE 2GO
	Anse Ste-Anne-des-Monts			Ste-Anne-des-Monts	
150	Levesques Marina (F)	GOE 1BO	181	Pelletier Zénon (M)	GOE 1BO
	Anse Ste-Anne-des-Monts			Anse Ste-Anne-des-Monts	
151	Levesques Chantale (F)	GOE 1BO	182	Pelletier Lucienne (F)	GOE 1BO
	Anse Ste-AnneOdes-Monts			Anse Ste-Anne-des-Monts	
152	Levesques Serge (M)	GOE 1BO	183	Pelletier Brigitte (F)	GOE 1BO
	Anse Ste-Anne-des-Monts			Anse Ste-Anne-des-Monts	
153	Levesques Joel (M)	GOE 1BO	184	Pelletier Stéphane (M)	GOE 1BO
	Anse Ste-Anne-des-Monts			Anse Ste-Anne-des-Monts	
154	Lepage Norbert (M)	GOE 1BO	185	Pelletier Jean-Louis (M)	GOE 1BO
	Anse Ste-Anne-des-Monts			Anse Ste-Anne-des-Monts	
			186	Pelletier Jacques (M)	GOE 1BO

RURAL/RURALE

N° 20 — page N° 3 of/de 6

polling division / section de vote

electoral district/circonscription: GASPE

certified / certifié — signature(s)-enumerator(s) / signature(s)-recenseur(s): Virginette Pelletier

URBAN/URBAINE

N° — page N° of/de

polling division / section de vote

163083

F 303 **PRELIMINARY LIST OF ELECTORS**

ELECTIONS CANADA

LISTE PRÉLIMINAIRE DES ÉLECTEURS

85M-7-79

This list of qualified electors for the polling division number as set out below was prepared for use at the pending federal election from information obtained at the enumeration and has been certified by the signature(s) below as to completeness and correctness so far as is possible.

La présente constitue la liste des électeurs de la section de vote dont le numéro apparaît plus bas préparée en vue de l'élection fédérale en cours d'après les renseignements recueillis lors du recensement. Le(s) recenseur(s) y a(ont) apposé sa(leur) signature, affirmant que cette liste est aussi complète et exacte que possible.

N°			N°		
187	Pelletier Line (F) Anse Ste-Anne-des-Monts	GOE 1BO	218	Pelletier Réal (M) Anse Ste-Anne-des-Monts	GOE 1BO
188	Paquet Roland (M) Anse Ste-Anne-des-Monts	GOE 1BO	219	Pelletier Marie-Aimée(F) Anse Ste-Anne-des-Monts	GOE 1BO
189	Paquet Christiane (F) Anse Ste-Anne-des-Monts	GOE 1BO	220	Pelletier Danny (M) Anse Ste-Anne-des-Monts	GOE 1BO
190	Poitras Langis (M) Anse Ste-Anne-des-Monts	GOE 1BO	221	Pelletier Linda (F) Anse Ste-Anne-des-Monts	GOE 1BO
191	Pelletier Fernand L. (M) Anse Ste-Anne-des-Monts	GOE 1BO	222	Pelletier Martin (M) Anse Ste-Anne-Des-Monts	GOE 1BO
192	Pelletier Huguette (F) Anse Ste-Anne-des-Monts	GOE 1BO	223	Pelletier Bertrand (M) Anse Ste-Anne-des-Monts	GOE 1BO
193	Pelletier Benoit (M) Anse Ste-Anne-des-Monts	GOE 1BO	224	Pelletier Sergine (F) Anse Ste-Anne-des-Monts	GOE 1BO
194	Paquet Normand (M) Anse Ste-Anne-des-Monts	GOE 1BO	225	Pelletier Georges-Guy(M) Anse Ste-Anne-des-Monts	GOE 1BO
195	Paquet Jeanne (F) Anse Ste-Anne-des-Monts	GOE 1BO	226	Pelletier Denise (F) Anse Ste-Anne-des-Monts	GOE 1BO
196	Paquet Renaud (M) Anse Ste-Anne-des-Monts	GOE 1BO	227	Pelletier Robert (M) Anse Ste-Anne-des-Monts	GOE 1BO
197	Pelletier Jean (M) Anse Ste-Anne-des-Monts	GOE 1BO	228	Pelletier Marie-Laure (F) Anse Ste-Anne-des-Monts	GOE 1BO
198	Pelletier France (F) Anse Ste-Anne-des-Monts	GOE 1BO	229	Pelletier Yvan (M) Anse Ste-Anne-des-Monts	GOE 1BO
199	Paquet Alexis (M) Anse Ste-Anne-des-Monts	GOE 1BO	230	Pelletier Lise (F) Anse Ste-Anne-des-Monts	GOE 1BO
200	Paquet Thérèse (F) Anse Ste-Anne-des-Monts	GOE 1BO	231	Paquet Olivier (M) Anse Ste-Anne-des-Monts	GOE 1BO
201	Paquet Cécile (F) Anse Ste-Anne-des-Monts	GOE 1BO	232	Paquet Denis (M) Anse Ste-Anne-des-Monts	GOE 1BO
202	Paquet Johanne (F) Anse Ste-Anne-des-Monts	GOE 1BO	233	Pelletier Michel (M) Anse Ste-Anne-des-Monts	GOE 1BO
203	Paquet Paul-Emile (M) Anse Ste-Anne-des-Monts	GOE 1BO	234	Pelletier Johanne (F) Anse Ste-Anne-des-Monts	GOE 1BO
204	Paquet Gemma (F) Anse Ste-Anne-des-Monts	GOE 1BO	235	Pelletier Jean-Marc (M) Anse Ste-Anne-des-Monts	GOE 1BO
205	Paquet Renald (M) Anse Ste-Anne-des-Monts	GOE 1BO	236	Pelletier Léona (F) Anse Ste-Anne-des-Monts	GOE 1BO
206	Paquet Mariette (F) Anse Ste-Anne-des-Monts	GOE 1BO	237	Pelletier Jean-Léo (M) Anse Ste-Anne-des-Monts	GOE 1BO
207	Patry Bruneau (M) Anse Ste-Anne-des-Monts	GOE 1BO	238	Pelletier Luce (F) Anse Ste-Anne-des-Monts	GOE 1BO
208	Patry Nicole (F) Anse Ste-Anne-des-Monts	GOE 1BO	239	Pelletier Ruth (F) Anse Ste-Anne-des-Monts	GOE 1BO
209	Pelletier Fabien (M) Anse Ste-Anne-des-Monts	GOE 1BO	240	Pelletier Crélien (M) Anse Ste-Anne-des-Monts	GOE 1BO
210	Pelletier Gaétane (F) Anse Ste-Anne-des-Monts	GOE 1BO	241	Pelletier Monique (F) Anse Ste-Anne-des-Monts	GOE 1BO
211	Pelletier Jean-Luc (M) Anse Ste-Anne-des-Monts	GOE 1BO	242	Pelletier Victorien (M) Anse Ste-Anne-des-Monts	GOE 1BO
212	Pelletier Jean-Paul (M) Anse Ste-Anne-des-Monts	GOE 1BO	243	Pelletier Jeanne d'Arc (F) Anse Ste-Anne-des-Monts	GOE 1BO
213	Pelletier Aline (F) Anse Ste-Anne-des-Monts	GOE 1BO	244	Pelletier Odias (M) Anse Ste-Anne-des-Monts	GOE 1BO
214	Pelletier Bernadette (F) Anse Ste-Anne-des-Monts	GOE 1BO	245	Pelletier Nadia (F) Anse Ste-Anne-des-Monts	GOE 1BO
215	Pelletier André-Albert (M) Anse Ste-Anne-des-Monts	GOE 1BO	246	Pelletier Georges (M) Anse Ste-Anne-des-Monts	GOE 1BO
216	Pelletier Réginald (M) Anse Ste-Anne-Des-Monts	GOE 1BO	247	Rioux Madeleine (F) Anse Ste-Anne-des-Monts	GOE 1BO
217	Pelletier Pierrette (F) Anse Ste-Anne-des-Monts	GOE 1BO	248	Rioux Daniel (M) Anse Ste-Anne-des-Monts	GOE 1BO

RURAL/RURALE			electoral district/circonscription	URBAN/URBAINE		
N°	page		GASPE	N°	page	
20	N° 4	of/de 6	certified / certifié signature(s)-enumerator(s) / signature(s)-recenseur(s)		N°	of/de
polling division / section de vote			Huguette Pelletier	polling division / section de vote		

163084

F 303 PRELIMINARY LIST OF ELECTORS

ELECTIONS CANADA

LISTE PRÉLIMINAIRE DES ÉLECTEURS

85M-7-79

This list of qualified electors for the polling division number as set out below was prepared for use at the pending federal election from information obtained at the enumeration and has been certified by the signature(s) below as to completeness and correctness so far as is possible.

La présente constitue la liste des électeurs de la section de vote dont le numéro apparaît plus bas préparée en vue de l'élection fédérale en cours d'après les renseignements recueillis lors du recensement. Le(s) recenseur(s) y a(ont) apposé sa(leur) signature, affirmant que cette liste est aussi complète et exacte que possible.

N°			N°		
249	Bioux Claire (F) Anse Ste-Anne-des-Monts	GOE 1BO	280	St-Pierre Rita (F) Anse Ste-Anne-des-Monts	GOE 1BO
250	Boss Jean-Claude (M) Anse Ste-Anne-des-Monts	GOE 1BO	281	St-Pierre Marc (M) Anse Ste-Anne-des-Monts	GOE 1BO
251	Robitaille Paul Henri (M) Anse Ste-Anne-des-Monts	GOE 1BO	282	St-Pierre Jean-Yves (M) Anse Ste-Anne-des-Monts	GOE 1BO
252	Robitaille Marc (M) Anse Ste-Anne-des-Monts	GOE 1BO	283	St-Pierre Robert (M) Anse Ste-Anne-des-Monts	GOE 1BO
253	Robitaille Lise (F) Anse Ste-Anne-des-Monts	GOE 1BO	284	Sergerie Jean (M) Anse Ste-Anne-des-Monts	GOE 1BO
254	Robitaille Yves (M) Anse Ste-Anne-des-Monts	GOE 1BO	285	Sergerie Asunta (F) Anse Ste-Anne-des-Monts	GOE 1BO
255	Robitaille Claude (M) Anse Ste-Anne-des-Monts	GOE 1BO	286	St-Pierre Paul-André (M) Ste-Anne-des-Monts	GOE 2GO
256	Robitaille Jean-Luc (M) Anse Ste-Anne-des-Monts	GOE 1BO	287	Truchon Gérald (M) Anse Ste-Anne-des-Monts	GOE 1BO
257	Robitaille Gilles (M) Anse Ste-Anne-des-Monts	GOE 1BO	288	Truchon France (F) Anse Ste-Anne-des-Monts	GOE 1BO
258	Robitaille Hélène (F) Anse Ste-Anne-des-Monts	GOE 1BO	289	Tanguay Jean-Guy (M) Anse Ste-Anne-des-Monts	GOE 1BO
259	St-Laurent Marius (M) Anse Ste-Anne-des-Monts	GOE 1BO	290	Tanguay Sylvie (F) Anse Ste-Anne-des-Monts	GOE 1BO
260	St-Laurent Marie-Paule(F) Anse Ste-Anne-des-Monts	GOE 1BO	291	Tremblay Martin (M) Anse Ste-Anne-des-Monts	GOE 1BO
261	St-Laurent Linda (F) Anse Ste-Anne-des-Monts	GOE 1BO	292	Tremblay Johanne (F) Anse Ste-Anne-des-Monts	GOE 1BO
262	St-Laurent Solange (F) Anse Ste-Anne-des-Monts	GOE 1BO	293	Therrien Adrien (M) Anse Ste-Anne-des-Monts	GOE 1BO
263	St-Pierre Réal (M) Anse Ste-Anne-des-Monts	GOE 1BO	294	Therrien Gaétane (F) Anse Ste-Anne-des-Monts	GOE 1BO
264	St-Gelais Line (F) Anse Ste-Anne-des-Monts	GOE 1BO	295	Therrien Lionel (M) Anse Ste-Anne-des-Monts	GOE 1BO
265	Savard Bertrand (M) Anse Ste-Anne-des-Monts	GOE 1BO	296	Therriault Yvan (M) Anse Ste-Anne-des-Monts	GOE 1BO
266	Savard Rolande (F) Anse Ste-Anne-des-Monts	GOE 1BO	297	Tremblay Lina (F) Ste-Anne-des-Monts	GOE 2GO
267	Sasseville Carmelle (F) Anse Ste-Anne-des-Monts	GOE 1BO	298	Thibeault Sylvie (F) Ste-Anne-des-Monts	GOE 2GO
268	St-Gelais Denise (F) Anse Ste-Anne-des-Monts	GOE 1BO	299	Tardif Danielle (F) anse Ste-Anne-des-Monts	GOE 1BO
269	Savard Denise (F) Anse Ste-Anne-des-Monts	GOE 1BO	300	Trépanier Lucette (F) Ste-Anne-des-Monts	GOE 2GO
270	St-Laurent Colette (F) Anse Ste-Anne-des-Monts	GOE 1BO	301	Vallée Charles-Edouard (M) anse Ste-Anne-des-Monts	GOE 1BO
271	Savard Renaud (M) Anse Ste-Anne-des-Monts	GOE 1BO	302	Vallée Noella (F) anse Ste-Anne-des-Monts	GOE 1BO
272	Savard Chantale (F) Anse Ste-Anne-des-Monts	GOE 1BO	303	Vallée Claude (M) anse Ste-Anne-des-Monts	GOE 1BO
273	St-Louis Rolande (F) Anse Ste-Anne-des-Monts	GOE 1BO	304	Vallée Napoléon (M) anse Ste-Anne-des-Monts	GOE 1BO
274	Synett Réjean (M) Anse Ste-Anne-des-Monts	GOE 1BO	305	Vallée Pierrette (F) anse Ste-Anne-des-Monts	GOE 1BO
275	Sergerie Hélène (F) Anse Ste-Anne-des-Monts	GOE 1BO	306	Vallée Denis (M) anse Ste-Anne-des-Monts	GOE 1BO
276	Sergerie Wilbert (M) Anse Ste-Anne-des-Monts	GOE 1BO	307	Vallée Raymonde (F) anse Ste-Anne-des-Monts	GOE 1BO
277	Sergerie Dolorèse (F) Anse Ste-Anne-des-Monts	GOE 1BO	308	Vallée Désiré (M) anse Ste-Anne-des-Monts	GOE 1BO
278	Sergerie Martin (M) Anse Ste-Anne-des-Monts	GOE 1BO	309	Vallée Marie-Laure (F) anse Ste-Anne-des-Monts	GOE 1BO
279	Stone Fernand (M) Anse Ste-Anne-des-Monts	GOE 1BO	310	Vallée Louis-Hébert (M) anse Ste-Anne-des-Monts	GOE 1BO

RURAL/RURALE

N° 20 | page N° 5 of/de 6

polling division / section de vote

electoral district/circonscription: GASPÉ

certified / certifié — signature(s)-enumerator(s) / signature(s)-recenseur(s)

URBAN/URBAINE

N° | page N° of/de

polling division / section de vote

163085

F 303 **PRELIMINARY LIST OF ELECTORS**

ELECTIONS CANADA

LISTE PRÉLIMINAIRE DES ÉLECTEURS

85M-7-79

This list of qualified electors for the polling division number as set out below was prepared for use at the pending federal election from information obtained at the enumeration and has been certified by the signature(s) below as to completeness and correctness so far as is possible.

La présente constitue la liste des électeurs de la section de vote dont le numéro apparaît plus bas préparée en vue de l'élection fédérale en cours d'après les renseignements recueillis lors du recensement. Le(s) recenseur(s) y a(ont) apposé sa(leur) signature, affirmant que cette liste est aussi complète et exacte que possible.

N°			N°	
311	Vallée Ghislaine (F) anse Ste-Anne-des-Monts	GOE 1BO		
312	Vallée André (M) anse Ste-Anne-des-Monts	GOE 1BO		
313	Vallée Pierrette (F) anse Ste-Anne-des-Monts	GOE 1BO		
314	Vallée Bertrand (M) anse Ste-Anne-des-Monts	GOE 1BO		
315	Vallée Diane (F) anse Ste-Anne-des-Monts	GOE 1BO		
316	Vallée Joseph O. (M) anse Ste-Anne-des-Monts	GOE 1BO		
317	Vallée Hélène (F) anse Ste-Anne-des-Monts	GOE 1BO		
318	Vallée Mario (M) Ste-Anne-des-Monts	GOE 2GO		
319	Vallée Nicole (F) Ste-Anne-des-Monts	GOE 2GO		

RURAL/RURALE	electoral district/circonscription	URBAN/URBAINE
N° 20 page N° 6 of/de 6	GASPE	N° page N° of/de
polling division section de vote	certified signature(s)-enumerator(s) / signature(s)-recenseur(s) certifié Augustin Gallant	polling division section de vote

F 303 **PRELIMINARY LIST OF ELECTORS**

85M-7-79

ELECTIONS CANADA

163086

LISTE PRÉLIMINAIRE DES ÉLECTEURS

This list of qualified electors for the polling division number as set out below was prepared for use at the pending federal election from information obtained at the enumeration and has been certified by the signature(s) below as to completeness and correctness so far as is possible.

La présente constitue la liste des électeurs de la section de vote dont le numéro apparaît plus bas préparée en vue de l'élection fédérale en cours d'après les renseignements recueillis lors du recensement. Le(s) recenseur(s) y a(ont) apposé sa(leur) signature, affirmant que cette liste est aussi complète et exacte que possible.

N°	Anse Ste-Anne-des-Monts, GOE 1B0
1	Auclair Yves (m) 269, 1ère Ave. Ouest
2	Auclair Linda (f) 269, 1ère Ave. Ouest
3	Boucher Madeleine (f) 14, 17ième rue Ouest
4	Bernatchez Richard (m) 299 B 1ère Ave. Ouest
5	Bergeron Bernard (m) 288, 1ère ave. Ouest
6	Béchard Romain (m) 1 rue Simard
7	Boucher Adrien (m) 16, rue Simard
8	Boucher Jacqueline(f) 16 rue Simard
9	Boucher Ghislain (m) 16 rue Simard
10	Blanchette Gaétane (f) 286, 1ère Ave. Ouest
11	Blanchette Marius (m) 1,16ième rue ouest
12	Blanchette Gertrude (f) 1, 16 rue Ouest
13	Blanchette Gaétan (m) 1, 16ième rue ouest
14	Blanchette Gérald (m) 1, 16ième rue ouest
15	Béchard Gérard (m) 4, 15ième rue ouest
16	Béchard Caroline (f) 4, 15ième rue ouest
17	Bouchard Pierre (m) 14, 15ième rue ouest
18	Bergeron Claude (m) 19, 13ième rue ouest
19	Bergeron G. Claudette (f) 19, 13ième rue O.
20	Boileau Pierre (m) 15, 13ième rue ouest
21	Boileau Diane (f) 15, 13ième rue ouest
22	Bolduc Jean Pierre (m) 14, 13ième rue ouest
23	Chénard Louis Philippe (m) 305, 1ère Ave. O
24	Chénard Anna (f) 305, 1ère Ave. Ouest
25	Chénard Charles Aimé (m) 305, 1ère Ave. Ouest
26	Chénard Louis Philippe fils (m) 305, 1è Ave.
27	Coulombe Oviette (f) 1 rue Simard
28	Coulombe Jean Guy, (m) 1 rue Simard
29	Coulombe Gérald (m) 1 rue Simard
30	Côté Yvonne (f) 277, 1ère Ave Ouest
31	Chénard Clément (m) 282, 1ère Ave. Ouest
32	Collin Adélaide (f) rue Simard
33	Côté Joceph (m) 251, 1ère ave. ouest
34	Côté Thérèse (f) 251, 1ère Ave. Ouest
35	Côté Céline (f) 251, 1ère Ave. Ouest
36	Dugas Arsène (m) 299 A 1ère Ave. Ouest
37	Dugas Gabrielle (f) 299 A 1ère Ave. Ouest
38	Davis Murielle (f) 302, 1ère Ave. Ouest
39	Deroy Line (f) 275, 1ère Ave Ouest
40	Dion Jude (m) 264, 1ère Ave, Ouest
41	Dion Hilaire (m) 286, 1ère Ave. Ouest
42	Daraiche Rose (f) 6, 16ième rue Ouest
43	Daraiche Jean Claude (m) 6, 16ième rue ouest
44	Daraiche Albert (m) 3, 15ième rue ouest
45	Daraiche Jean Marc (m) 3, 15ième rue ouest
46	Daraiche Yolande (f) 3, 15ième rue ouest
47	Daraiche Serge (m) 3, 15ième rue Ouest
48	Deroy Raoul (m) 16, 13ième rue ouest
49	Deroy Janet (f) 16,13ième rue ouest
50	Durand Germaine (f) 6, 15 ième rue ouest
51	Durand Jean (m) 6 15ième rue ouest
52	Daraiche Ginette (f) 7 14ième rue ouest
53	Daraiche Victor (m) 15, 16ième rue ouest
54	Daraiche Cécile (f) 15, 16ième rue ouest
55	Daraiche Clément (m) 15, 16ième rue ouest
56	Deroy Philippe (m) 1 13ième rue ouest
57	Deroy Pierrette (f) 1 13ième rue ouest
58	Deroy Lise (f) 1, 13 ième rue ouest
59	Fournier Ovila (m) 14 17ième rue ouest
60	Fournier Thomas (m) 307, 1ère Ave Ouest
61	Fournier Yvonne (f) 307, 1ère ave. Ouest
62	Fournier Renée Claire (f) 307, 1ère Ave. O
63	Fournier Raymonde (f) 307, 1ère Ave. Ouest
64	Fournier Nicole (f) 288, 1ère Ave. Ouest
65	Fortin Nicole (f) 14, 15ième rue ouest
66	Faubert Jacques (m) 11, 13ième rue ouest
67	Faubert Elaine (f) 11, 13ième rue ouest
68	Faubert Renée (f) 11, 13ième rue ouest
69	Faubert Denis (m) 11, 13ième rue ouest
70	Faubert Marc (m) 11, 13ième rue ouest
71	Fournier Solange (f) 284,1ère Ave. Ouest
72	Fraser Gilles (m) 5, 13ième rue ouest
73	Gagné Claude (m) 6, 19ème rue ouest
74	Gagné Germaine (f) 6, 19ième rue ouest
75	Gagné Alberta (f) 4B 19ième rue Ouest
76	Gagné Denise (f) 11, 17ième rue ouest
77	Gaumond Marie Marthe (f) 306, 1ère Ave. Ouest
78	Girardin Ginette (f) 308, 1ère Ave. Ouest
79	Gagnon Léo (m) 3, 14ième rue ouest
80	Gagnon Serge (m) 3, 13 rue ouest
81	Gagnon Alida (f) 3, 13 ième rue ouest
82	Goupil Jocelyne (f) 14, 13ième rue ouest
83	Henley Michel (m) 6, 15ième rue ouest
84	Isabelle Léonidas (m) 293, 1ère Ave Ouest
85	Isabelle Bernadette (f) 293, 1ère Ave. Ouest
86	Leclerc Juliette (f) 16, 17ième rue Ouest
87	Lapointe Jacinthe (f) 305, 1ère Ave. Ouest
88	Landry Odette (f) 281, 1ère Ave. Ouest
89	Larrivée Robert (m) 277, 1ère Ave. Ouest
90	Levesque Omer (m) 278, 1ère ave. Ouest
91	Lévesque Louise (f) 278, 1ère Ave Ouest
92	Lepage Jérôme (m) 268, 1ère Ave Ouest
93	Lepage Marthe Angèle (f) 268, 1ère Ave. Ouest
94	Lévesque Violette (f) 268, 1ère Ave. Ouest
95	Lévesque Viviane (f) 268, 1ère Ave. Ouest
96	Lévesque Marlène (f) 268, 1ère Ave. Ouest
97	Lévesque Emélia (f) 265, 1ère Ave Ouest
98	Lévesque Lorraine (f) 265 1ère Ave. Ouest
99	Lévesque Adélaide (f) 265, 1ère Ave. Ouest
100	Lévasseur Mona (f) 267, 1ère Ave ouest
101	Lévasseur Marise (f) 267, 1ère Ave. Ouest
102	Lemieux François (m) 291, 1ère Ave Ouest
103	Lalumière Linda (f) 6, 16ième rue Ouest
104	Lévesque Jacques (m) 11, 15ième rue Ouest
105	Lévesque O. Diane (f) 11, 15ième rue Ouest
106	Leclerc Bertrand (m) 257, 1ère Ave Ouest
107	Lavoie Marise (f) 253, 1ère Ave Ouest
108	Landry Françoise (f) 5, 13ième rue Ouest
109	Lachance Serge (m) 2, 13ième rue Ouest
110	Lachance Rolande (f) 2, 13ième rue ouest
111	Lévesque Gérard (m) 4, 13ième rue Ouest
112	Lévesque B. Cécile (f) 4, 13ième rue Ouest
113	Lavoie Adéodat (m) 10, 13ième rue ouest
114	Lavoie Ghislaine (f) 10, 13ième rue Ouest
115	Lavoie Caroll (m) 10, 13ième rue ouest
116	Martin Réginald (m) 1, 19ième rue ouest
117	Martin Yolande (f) 1, 19ième rue ouest
118	Martin Dave (m) 1, 19ième rue Ouest
119	Martin Cécile (f) 9, 17ième rue Ouest
120	Marin Guylaine(f) 299 B 1ère Ave. Ouest
121	Miville Jean Baptiste (m) 18, rue Simard
122	Miville Annette (f) 18, rue Simard
123	Miville Linda (f) 18 rue Simard
124	Miville Serge (m) 18 Rue Simard
125	Miville Noel (m) 6, 16ième rue Ouest

RURAL/RURALE

N° 21 page N° 1 of/de 2

polling division / section de vote

electoral district/circonscription: GASPÉ

certified / certifié

signature(s)-enumerator(s) / signature(s)-recenseur(s): Ruth Paquet

URBAN/URBAINE

N° page N° of/de

polling division / section de vote

163087

F 303 **PRELIMINARY LIST OF ELECTORS**

ELECTIONS CANADA

LISTE PRÉLIMINAIRE DES ÉLECTEURS

8.5M-7-79

This list of qualified electors for the polling division number as set out below was prepared for use at the pending federal election from information obtained at the enumeration and has been certified by the signature(s) below as to completeness and correctness so far as is possible.

La présente constitue la liste des électeurs de la section de vote dont le numéro apparaît plus bas préparée en vue de l'élection fédérale en cours d'après les renseignements recueillis lors du recensement. Le(s) recenseur(s) y a(ont) apposé sa(leur) signature, affirmant que cette liste est aussi complète et exacte que possible.

N°	Anse Ste-Anne-des-Monts, G0E 1B0
126	Paquet Jean Marc (m) 2, 17ième rue ouest
127	Paquet Ruth (f) 2, 17ième rue Ouest
128	Paquet Eddy (m) 4, 19ième rue ouest
129	Paquet Romuald (m) 10, 19ième rue ouest
130	Paquet Calixta (f) 10, 19ième rue ouest
131	Pelletier Marie Claude (f) 299, 1ère ave O
132	Paquet Bruno (m) 290, 1ère Ave Ouest
133	Parent Marc André (m) 1 rue Simard
134	Pelletier Marie Luc (m) 279, 1ère Ave. Ouest
135	Pelletier Marie Marthe (f) 279, 1ère Ave. O
136	Pelletier Jocelyn (m) 279, 1ère Ave. Ouest
137	Pelletier Fernand (m) 262, 1ère Ave. Ouest
138	Pelletier Carol (m) 289, 1ère Ave, Ouest
139	Pelletier Céline (f) 289, 1ère Ave. Ouest
140	Pelletier Françis (m) 15 B 16ième rue Ouest
141	Pelletier Johanne (f) 15 B 16ième rue ouest
142	Pelletier Vallier (m) 297, 1ère Ave Ouest
143	Pelletier Claudette (f) 297, 1ère Ave. O
144	Perry Roger (m) 11, 14ière rue ouest
145	Perry Laurette (f) 11, 14ière rue ouest
146	Pelletier Ronaldo (m) 257 ss 1ère Ave. Ouest
147	Paradis Jean (m) 271, 1ère Ave. Ouest
148	Paradis Thérèse (f) 271, 1ère Ave. ouest
149	Paradis Martin (m) 271, 1ère Ave. ouest
150	Paradis France (f) 271, 1ère Ave. Ouest
151	Perron Gérald (m) 17, 13ième rue ouest
152	Perron Isabelle (f) 17, 13ième rue ouest
153	Rioux Pierrette (f) 4, 19ième rue ouest
154	Roy Brigitte (f) 309, 1ère Ave. Ouest
155	Rousseau Bernard (m) 299 B 1ère Ave, Ouest
156	Ross André (m) 266, 1ère Ave. Ouest
157	Ross Yvette (f) 266 1ère Ave Ouest
158	Roy Alphée (m) 7, 15ième rue ouest
159	Roy Berthe (f) 7, 15, rue ouest
160	Roy Hugues (m) 7,15 rue Ouest
161	Savard Roger (m) 302, 1ère Ave Ouest
162	Savard Elise (f) 275, 1ère Ave. Ouest
163	Savard Marcel (m) 275, 1ère Ave Ouest
164	Savard Bruno (m) 275, 1ère Ave. Ouest
165	Savard Dorine (f) 275, 1ère Ave. Ouest
166	Savard Roselle (f) 275, 1ère Ave ouest
167	St-Gelais Raynold (m) 11, 16ième rue ouest
168	St-Gelais Lya (f) 11, 16ième rue ouest
169	St-Pierre Bernard (m) 7, 16 ième rue ouest
170	St-Pierre Suzanne (f) 7, 16 ième rue ouest
171	St-Pierre Alcide (m) 10, 15ième rue ouest
172	St-Pierre Délima (f) 10, 15ième rue ouest
173	St-Pierre Julien (m) 10, 15ième rue ouest
174	St-Pierre Jacques(m) 10, 15ième rue ouest
175	St-Pierre Jean Louis (m) 10, 15ième rue O
176	Synnette Micheline (f) 295, 1ère Ave, Ouest
177	Simard Michel Xavier, (m) 255, 1ère Ave. O
178	Savard mario (m) 284, 1ère Ave Ouest
179	Simard Jacques (m) 8, 13ième rue ouest
180	Simard Paquerette (f) 8, 13ième rue ouest
181	Simard Marc (m) 8, 13ième rue ouest
182	Therrien Armand (m) 1 17ième rue ouest
183	Therrien Jeanne (f) 1, 17ième rue ouest
184	Therrien Aurélienne (f) 6, 19ième rue Ouest
185	Therrien Sylvain (m) 6, 19ième rue ouest
186	Therrien Jacqueline (f) 6, 19ième rue ouest
187	Therrien Romain (m) 14, 17ième rue ouest
188	Therrien Maurice ( ) 16, 17ième rue ouest
189	Tremblay Colombe (f) 290 1ère Ave ouest
190	Tanguay Jean Yves (m) 292, 1ère Ave. Ouest
191	Tanguay Réna (F) 292, 1ère Ave ouest
192	Tremblay Isabelle (f) 15. 14ième rue ouest
193	Tremblay Johanne (f) 15, 14ième rue ouest
194	Tremblay Jean Guy (m) 9, 13ième rue ouest
195	Tremblay Solange (f) 9, 13ième rue ouest
196	Vallée Ghislain (m) 309, 1ère Ave ouest
197	Vallée Gérard (M) 264, 1ère Ave. Ouest
198	Vallée Bernadette (f) 264, 1ère Ave Ouest
199	Vallée Jean Claude (m) 10, 15ième rue Ouest
200	Vallée Claudette (f) 10, 15ième rue ouest
201	Vallée Mariette (f) 257, 1ère Ave. Ouest
202	Vallée Odette (f) 257 ss 1ère Ave ouest

RURAL/RURALE			electoral district/circonscription	URBAN/URBAINE		
N°	page		GASPÉ	N°	page	
21	N° 2	of/de 2	certified / certifié — signature(s)-enumerator(s) / signature(s)-recenseur(s)		N°	of/de
polling division / section de vote			Ruth Paquet	polling division / section de vote		

163088

F 303 **PRELIMINARY LIST OF ELECTORS**

ELECTIONS CANADA

LISTE PRÉLIMINAIRE DES ÉLECTEURS

8 5M-7-79

This list of qualified electors for the polling division number as set out below was prepared for use at the pending federal election from information obtained at the enumeration and has been certified by the signature(s) below as to completeness and correctness so far as is possible.

La présente constitue la liste des électeurs de la section de vote dont le numéro apparaît plus bas préparée en vue de l'élection fédérale en cours d'après les renseignements recueillis lors du recensement. Le(s) recenseur(s) y a(ont) apposé sa(leur) signature, affirmant que cette liste est aussi complète et exacte que possible.

Secteur Ouest

N°	Ste-Anne-des-Monts GOE 2G0
1	Althot, Léon (M) 157, 2e Ave O CP 503
2	Barriault, Albert (M) 49, 10e rue O CP 371
3	Bélanger, Roger (M) 155, 2e Ave O CP 363
4	Bélanger, Renaud (M) 155, 2e Ave O CP 363
5	Bélanger, Angelo (M) 155, 2e Ave O CP 363
6	Bélanger, Pierrot (M) 155, 2e Ave O CP 363
7	Beaulieu, Marie (F) 162, 1e Ave O CP 312
8	Beaulieu, Fabienne (F) 160, 1e Ave O
9	Beaulieu, Alice (F) 160, 1e Ave O
10	Beaulieu, André (M) 162, 1e Ave O CP 312
11	Beaulieu, Françoise (F) 1e Ave O CP 312
12	Bernatchez, Jeannot (M) 135, 1e Ave O
13	Bernatchez, Nellie (F) 153, 1e Ave O
14	Blanchette, Antoinette (F) 39, 9e rue O CP927
15	Blanchette, Madeleine (F) 41, 9e rue O CP927
16	Blanchette, Diane (F) 142, 1e Ave O CP 1163
17	Blanchette, Camilien (M) 150, 1e Ave O CP284
18	Blanchette, Roberte (F) 150, 1e Ave O CP 284
19	Boucher,Roland (M) 182, 1e Ave O CP 1512
20	Boucher, Solange (F) 182, 1e Ave O CP 1512
21	Bouffard, Jean-Yves (M) 41, 7e rue O CP 1480
22	Brisebois, Jacques (M) 159, 1e Ave O CP 69
23	Brisebois, Dolores (F) 161, 2e Ave O CP 187
24	Brisebois, Gaetan (M) 50, 10e rue O
25	Castonguay, Fraser, Claire (F) 38, 10e rue O
26	Cayouette, France (F) 40, 10e rue O CP 1654
27	Collin, Omer (M) 193, 2e Ave O CP 605
28	Collin, Marie-Ange (F) 193, 2e Ave O CP 605
29	Collin, Gabriel (M) 32, 11e rue O CP 524
30	Collin, Sylvain (M) 32, 11e rue O CP 524
31	Collin, Raynold (M) 32, 11e rue O CP 524
32	Côté, Bernard (M) 30, 9e rue O
33	Côté, Touchette, Marie (F) 36, 9e rue O
34	Côté, Elise (F) 135 app 1 Ave O
35	Côté, Diane (F) 39A 10e rue O CP 1214
36	Damours, Claire (F) 38, 8e rue O CP 903
37	D'Amours, Amédée (M) 38, 8e rue O CP 903
38	Daraîche, Grégoire (M) 31, 7e rue O CP 584
39	Daraîche, Pauline (F) 31, 7e rue O CP 584
40	Daraîche, Rachel (F) 135 app 2 1e Ave O
41	Demers, Carol (M) 11e rue O
42	Deroy, Cyris (M) 30, 10e rue O CP 362
43	Deschenes, Solange (F) 34, 10e rue O CP 401
44	Dugas, Antoine (M) 146, 1e Ave O CP 154
45	Dugas, Jeanne-Mance (F) 146, 1e Ave O CP 154
46	Dugas, Michel (M) 146, 1e Ave O CP 154
47	Dugas, Brigitte (F) 146, 1e Ave O CP 154
48	Dugas, Claude (M) 146, 1e Ave O CP 154
49	Dugas, André (M) 146, 1e Ave O CP 154
50	Dugas, Ghislain (M) 33, 10e rue O CP 571
51	Dugas, René-Jean (M) 33, 10e rue O CP 571
52	Dugas, Marcelle (F) 33, 10e rue O CP 571
53	Dugas, Joanne (F) 129, 2e Ave O CP 262
54	Dumont, Monique (F) 46, 11e rue O
55	Dupuis, Rosario (M) 135, 1e Ave O CP 1627
56	Dupuis, Pierre (M) 228, 1e Ave O
57	Durand, Denis (M) 142, 1e Ave O CP 1163
58	Fournier, Denise (F) 39, 10e rue O
59	Fournier, Eric (M) 198, 2e Ave O CP 1058
60	Fraser, Guy (M) 38, 10e rue O CP 1025
61	Gagné, Suzie (F) 149, 2e Ave O CP 493
62	Gagné, Francine (F) 135, 2e Ave O CP 178
63	Gagné, Michel (M) 135, 2e Ave O CP 178

N°	Ste-Anne-des-Monts GOE 2G0
64	Gagnon, Régis (M) 137, 2e Ave O
65	Gagnon, Michel (M) 199, 2e Ave O CP 697
66	Gagnon, Gaston (M) 149, 1e Ave O app 10
67	Gagnon, Martin (M) 143, 2e Ave O CP 1457
68	Girard, Wellie (M) 207, 2e Ave O CP 873
69	Girard, Alberte (F) 207, 2e Ave O CP 873
70	Girard, René (M) 207, 2e Ave O CP 873
71	Goupil, Claude (M) 127, 1e Ave O
72	Isabelle, Jean-Pierre (M) 149, 1e Ave O CP 16
73	Keable, Pierre (M) 166, 1eAve O CP 582
74	Keable, Lucille (F) 166, 1e Ave O CP 582
75	Keable, Christine (F) 166, 1e Ave O CP 582
76	Keable, Ls-Marie (M) 172, 1e Ave O CP 547
77	Keable, Jeanne-Darvais (F) 172, 1e Ave O
78	Keable, Jacques (M) 1e Ave O CP 547
79	Keable, Brigitte (F) 1e Ave O CP 547
80	Keable, Sébastien (M) 1e Ave O CP 547
81	Kenney, Alain (M) 151, B 2e Ave O
82	Lafond, Robertine (F) 212, 1e Ave O
83	Landry, Deroy, Nicole (F) 30, 10e rue O CP362
84	Lapointe, Yolaine (F) 36A app 2 10e rue O
85	Lavoie, Linda (F) 212, 1e Ave O
86	Lavoie, Jean-Charles (M) 205, 2e Ave O CP 663
87	Lavoie, Jean-Yves (M) 203, 2e Ave O CP 984
88	Lavoie, Violette (F) 203, 2e Ave O CP 984
89	Lavoie, Yvan (M) 205, 2e Ave O CP 663
90	Leblanc, Henri (M) 135, 1e Ave O CP 861
91	Leclerc, Lionel (M) 29, 7e rue O CP 653
92	Leclerc, Raymonde (F) 29, 7e rue O CP 653
93	Leclerc, Michel (M) 208, 1e Ave O CP 522
94	Lemieux, Imelda (F) 125, 1e Ave O CP 1156
95	Lemieux, Henri (M) 220, 1e Ave O
96	Lemieux, Roselaine (F) 143, 2e Ave O CP 1457
97	Lemieux, Jacinthe (F) 2e Ave O
98	Lemieux, Charlotte (F) 24, 11e rue O CP 612
99	Lemieux, Nicolas, (M) 157 app 7 1e Ave O
100	Lemieux, Madeleine (F) 137, 2e Ave O
101	Létourneau, Jean (M) 188, 1e Ave O CP 487
102	Létourneau, Martine (F) 1e Ave O
103	Létourneau, Marthe (F) 188 1e Ave O CP 487
104	Létourneau, Solange (F) 188 1e Ave O CP 487
105	Létourneau, Sylvie (F) 188 1e Ave O CP 487
106	Lévesque, Alain C (M) 182, 1e Ave O CP 518
107	Lévesque, Cécile (F) 33, 10e rue O CP 571
108	Lévesque, Desneige (F) 39, 8e rue O CP 56
109	Lévesque, Harold (M) 157, 1e Ave O app 5
110	Lévesque, Isabelle (F) 124, 1e Ave O CP 813
111	Lévesque, Jacques (M) 34, 10e rue O CP 401
112	Lévesque, Louis-Hébert (M) 182, 1e Ave O
113	Lévesque, Oscar (M) 39, 8e rue O CP 56
114	Lévesque, Roméo (M) 124, 1e Ave O CP 813
115	Lévesque, Suzie(F) 149, 2e Ave O
116	Lévesque, Wilbrod (M) 182, 1e Ave O CP 518
117	L'Italien, Eva-May (F) 138, 1e Ave O CP 1519
118	Livernoche, Manon (F) 41, 9e rue O CP 776
119	Lussier, Jean-Louis (M) 28, 11e rue O CP544
120	Lussier, Julie (F) 28, 11e rue O CP 544
121	Lussier, Bernaud (M) 28, 11e rue O CP 544
122	Marceau, Albertine (F) 151B 2e Ave O
123	Marin, Raymond (M) 36, 9e rue O CP 1294
124	Marin, Raymonde (F) 36, 9e rue O CP 1294
125	Marin, Gilbert (M) 127, 2e Ave O
126	Martel, Guylaine (F) 196, 1e Ave O

RURAL/RURALE — N° — page — N° — of/de — polling division / section de vote

electoral district/circonscription: Gaspé

URBAN/URBAINE — N° 22 — page N° 1 of/de 2 — polling division / section de vote

certified / certifié — signature(s)-enumerator(s) / signature(s)-recenseur(s)

Jacqueline B. Pelletier — Madame Raymonde Leclerc

F 303 **PRELIMINARY LIST OF ELECTORS**

85M-7-79

ELECTIONS CANADA

163089

LISTE PRÉLIMINAIRE DES ÉLECTEURS

This list of qualified electors for the polling division number as set out below was prepared for use at the pending federal election from information obtained at the enumeration and has been certified by the signature(s) below as to completeness and correctness so far as is possible.

La présente constitue la liste des électeurs de la section de vote dont le numéro apparaît plus bas préparée en vue de l'élection fédérale en cours d'après les renseignements recueillis lors du recensement. Le(s) recenseur(s) y a(ont) apposé sa(leur) signature, affirmant que cette liste est aussi complète et exacte que possible.

N°	Ste-Anne-des-Monts
127	Meikle, Agnes (F) 129 app 1 1e Ave O
128	Mercier, Rina (F) 196 1e Ave O CP 278
129	Michaud, Gisèle (F) 37, 9e rue O CP 224
130	Michaud, Gilles (M) 37, 9e rue O CP 224
131	Michaud, Renée (F) 37, 9e rue O CP 224
132	Michaud, Jocelyne (F) 37, 9e rue O CP 224
133	Michaud, Thérèse (F) 41, 10e rue O CP 1071
134	Michaud, Yvette (F) 41, 10e rue O CP 1071
135	Michaud, Monique (F) 42, 10e rue O
136	Michaud, Chantale (F) 145, 2e Ave O CP 481
137	Michaud, Léda (F) 41, 10e rue O CP 1071
138	Mimeault, Antonio (M) 153, 2e Ave O CP 815
139	Mimeault, Thérese (F) 198, 2e Ave O CP1058
140	Minville, Yvan (M) 36, 10e rue O CP 937
141	Paradis, Marianne (F) 139, 2e Ave O CP 1653
142	Paradis, Yvonne (F) 139, 2e Ave O CP 1653
143	Paquet, Mynon (F) 11e rue O
144	Paquet, Sylvie (F) 159, 1e Ave O CP 69
145	Pelletier, Gérard (M) 125A 1e Ave O CP 734
146	Pelletier, Doris (F) 1eAve O
147	Pelletier, Bruno (M) 27, 10e rue O CP 1242
148	Pelletier, Welly (M) 39, 10e rue O CP 1254
149	Pelletier, Hugues (M) 46, 10e rue O CP 42
150	Pelletier, Rivard (M) 37, 10e rue O CP 192
151	Pelletier, Laurette (F) 37, 10e rue O CP 192
152	Pelletier, Julienne (F) 205, 2e Ave O CP 663
153	Pelletier, Charles-Aimée (M) 129, 2e Ave O
154	Pelletier, Cécile (F) 31, 9e rue O CP 14
155	Pelletier, Chantale (F) 149, 1e Ave O app10
156	Pelletier, Mona (F) 31, 9e rue O CP 14
157	Pelletier, François (M) 129 app 5 1e Ave O
158	Pelletier, Renaud (M) 129 app 6 1e Ave O
159	Pelletier, Hébert (M) 31, 9e rue O CP 14
160	Poisson, Laurent (M) 53, 7e rue O CP 250
161	Pouliot, Martine (F) 141, 2e Ave O CP 492
162	Prévost, Jean-Louis (M) 182, 1e Ave O CP 1791
163	Prévost, Jeannine (F) 182, 1e Ave O CP 1791
164	Prévost, Robert (M) 139, 1e Ave O CP 380
165	Richard, Rodolphe (M) 226, 1e Ave O
166	Richard, Géraldine (F) 226, 1e Ave O
167	Richard, Réjean (M) 224, 1e Ave O
168	Richard Poulin, Réjeanne (F) 224, 1e Ave O
169	Rioux, Gérald (M) 196, 1e Ave O CP 278
170	Rioux, Mme Gérard (F) 196, 1e Ave O CP 278
171	Rioux, Gérard (M) 196, 1e Ave O CO 278
172	Rioux, Gaston (M) 196, 1e Ave O CP 278
173	Rioux, Rachelle (F) 32, 8e rue O CP 612
174	Rioux, Albert (M) 32, 8e rue O CP 612
175	Rioux, Claude (M) 32, 8e rue O CP 612
176	Rioux, Yves (M) 32, 8e rue O CP 612
177	Rioux, Pierre (M) 32, 8e rue O CP 612
178	Rioux, Michel (M) 32, 8e rue O CP 612
179	Rioux, Jacqueline (F) 22, 11e rue O CP 1797
180	Rioux, Gérard (M) 35, 8e rue O CP 12
181	Rioux, Georges (M) 35, 8e rue O CP 12
182	Rioux, Léopold (M) 24, 11e rue O CP 12
183	Rioux, Cécile (F) 149, 1e Ave O CP 164
184	Robinson, Julienne (F) 153, 2e Ave O CP 815
185	Roland, Jean (M) 135 app 3 1e Ave O
186	Ross, Ginette (F) 127, 2e Ave O
187	Ross, Jean-Marie (M) 157, 2e Ave O CP 503
188	Ross, Francine (F) 157, 2e Ave O CP 503
189	Ross, Martine (F) 157, 2e Ave O CP 503

N°	Ste-Anne-des-Monts
190	Roy Pelletier, Roselle (F) 27, 10e rue O
191	Roy, Marielle (F) 228, 1e Ave O
192	Ross, Jean-Marie (M) 157, 1e Ave O CP 503
193	Gasseville, Chantale (F) 190, 1e Ave O CP866
194	Gasseville, Suzie (F) 190, 1e Ave O CP 866
195	Gasseville, Francis (M) 190, 1e Ave O CP 866
196	Gasseville, Gaétane (F) 190, 1e Ave O CP 866
197	Gasseville, André Guy (M) 190, 1e Ave O CP866
198	Savoie, Normand (M) 44, 11e rue O CP 604
199	Savoie, Felin (M) 35, 11e rue O CP 604
200	Savoie, Lauretta (F) 35, 11e rue O CP 604
201	Savoie, Emilien (M) 44, 11e rue O CP 604
202	Savoie, Madeleine (F) 158, 1e Ave O CP 277
203	Savoie, Emérilda (F) 151, 2e Ave O CP 604
204	Servant, Jean-Guy (M) 157, 1e Ave O
205	Servant, Lionel (M) 135, 1e Ave O CP 861
206	Sergerie, Marjolaine (F) 26, 11e rue O CP554
207	Sinard, Hélène (F) 208, 1e Ave O CP 322
208	Soucy, Roger (M) 220, 1e Ave O
209	St-Laurent,Louis (M) 125, 1e Ave O CP 1156
210	St-Laurent, Jeanne-Mance (F) 125,A 1e Ave O
211	St-Laurent, Mario (M) 125, 1e Ave O CP 1156
212	St-Laurent, Sonia (F) 161, 2e Ave O CP 187
213	St-Laurent, Evariste (M) 161, 2e Ave O CP187
214	St-Laurent, Germaine (F) 201, 2e Ave O CP984
215	St-Pierre, Blanche (F) 162, 1e Ave O CP 312
216	Synnett, Paul-Emile (M) 34, 11e rue O CP1057
217	Synnett, Marie-Paule (F) 34, 11e rue O
218	Synnett, Jean-Claude (M) 34, 11e rue O
219	Synnett, Marc-André (M) 34, 11e rue O CP1057
220	Synnett, Diane (F) 206, 1e Ave O
221	Tanguay, Pauline (F) 46, 10e rue O CP 42
222	Théberge, Jean-François (M) 158, 1e Ave O
223	Théberge, Arthur (M) 158, 1e Ave O CP 277
224	Thériault, Delvina (F) 216, 1e Ave O
225	Thériault, Jean-Yves (M) 42, 10e rue O
226	Thériault Gagnon, Claire (F) 199, 2e Ave O
227	Therrien, Charles-Aimée (M) 206, 1e Ave O
228	Therrien, Ginette (F) 44, 11e rue O CP 604
229	Therrien, Louis P (M) 157, 1e Ave O CP 1222
230	Trépanier, Maryse (F) 149, 1e Ave O CP 164
231	Trépanier, Roger (M) 149, 1e Ave O CP 164
232	Turcotte, Gino (M) 39, 7e rue O
233	Turcotte, Fernande (F) 32, 11e rue O CP 524
234	Vallée, Bélanger, Carmen (F) 155, 2e Ave O
235	Vallée, Line (F) 50, 10e rue O
236	Vallée, Ange-Marie (M) 145, 2e Ave O CP 481
237	Vallée, Léo (M) 125, 1e Ave O CP 233
238	Vallée, Fernande (F) 125, 1e Ave O CP 233
239	Vallée, Henri (M) 125, 1e Ave O CP 233
240	Vallée, Danielle (F) 41, 7e rue O CP 1480

RURAL/RURALE — N° / page / N° / of/de — polling division / section de vote

electoral district/circonscription: Gaspé

URBAN/URBAINE — N° 22 — page N° 2 of/de 2 — polling division / section de vote

certified / certifié — signature(s)-enumerator(s) / signature(s)-recenseur(s)

Jacqueline B Gilletas — Madame Raymonde Lecker

163090

F 303 **PRELIMINARY LIST OF ELECTORS**

ELECTIONS CANADA

LISTE PRÉLIMINAIRE DES ÉLECTEURS

8.5M-7-79

This list of qualified electors for the polling division number as set out below was prepared for use at the pending federal election from information obtained at the enumeration and has been certified by the signature(s) below as to completeness and correctness so far as is possible.

La présente constitue la liste des électeurs de la section de vote dont le numéro apparaît plus bas préparée en vue de l'élection fédérale en cours d'après les renseignements recueillis lors du recensement. Le(s) recenseur(s) y a(ont) apposé sa(leur) signature, affirmant que cette liste est aussi complète et exacte que possible

N°	Ste Anne des Monts G0E 2G0
1	Althot, Antoine (M) 5ème Ave.OUest
2	Althot, Jacques (M) 5ème Ave. Ouest
3	Althot, Louisette (F) 5ème Ave. Ost.
4	Althot, Lucienne (F) 5ème Ave. Ost.
5	Althot, Marc-André (M) 5ème Ave.Ost.
6	Beaulieu, Carole (F) 3ème Ave. Ost.
7	Bélanger, André (M) 78 Carignan
8	Bélanger, Donald (M) 78 Carignan
9	Bélanger, Henri (M) 78 Carignan
10	Bélanger, Marie-Marthe (F)78 Carig.
11	Bélanger,Omer 85 Carignan
12	Bergeron, Francis (M) 7ème Ouest
13	Besnier, Claudette (F)88 Carignan
14	Besnier, Jean-Pierre (M) 88 Carig.
15	Bond, Ghislaine (F) 5ème Ave.Ouest
16	Breton, Jeanne-Louise (F) 76 Carig.
17	Breton, Léopold (M) 76 Carignan
18	Breton, Louisette (F) 76 Carignan
19	Breton, Martin (M) 76 Carignan
20	Breton, Réjean (M) 76 Carignan
21	Breton,Renaud (M) 76 Carignan
22	Brisebois, Huguette (F) 5ème Ave.O.
23	Cadieux, Madeleine (F) 165 Bl.Ste A.
24	Chenel, Alvinia (F) 212,2ème Ave.O.
25	Chenel,Denis (M) 212,2ème Ave. Ost.
26	Chenel, Léon (M) 212,2ème Ave. Ost.
27	Collin, Hubert (M) App 2, Bl.Ste A.
28	Collin, Raymond (M) 178,2ème Ave.O.
29	Collin, Robert (M) 167,5ème Ave.Ost.
30	Demers, Michel (M) 167,4ème Ave. Ost
31	Deroy, Jeanne (F) 84 Carignan
32	Deroy, Lyne (F) 84 Carignan
33	Deroy, Nicole (F) 155,3ème Ave.Ost.
34	Dubbé, Rose-Aimée (F) 154,4ème Ave O
35	Dugas, Adhémar (M) 85 Carignan
36	Dupuis, Bertha (F) App 2 Ste Anne
37	Dugas, Fernande (F) 2ème Ave. Ost.
38	Dugas, Marie-Reine (F) 210,2ème Av.O
39	Dugas, Rachelle (F) 86,10ème rue O.
40	Dumont, Solange (F) #5, 7ème rue O.
41	Emond, Cécile (F) #3, 5ème Ave. O.
42	Emond, Claire (F)91 Cavana
43	Fournier, Gilberte (F) #1,5ème Ave.O
44	Fournier, Renée-Claudine 5ème Ave.O.
45	Fraser, Noella (F) 165, 4ème Ave. O.
46	Gagné, Robert (M) 82, 10ème rue O.
47	Gagnon, Lynda (F) 91, 7ème rue O.
48	Gagnon, Rose-Aline (F) 201 Bl. Ste A
49	Gaudreau, Elisabeth (F) 3ème Ave. O.
50	Gaudreau, Mona (F) 160,3ème Ave. O.
51	Gaumond, Jacques (M) 3ème Ave. O.
52	Gaumond, Mne J. Paul (F) 2ème Ave. O
53	Gaumond, Jean-Paul (M) 2ème Ave. O.
54	Gaumond, Thérèse (F) 4ème Ave. Ost.
55	Gaumond, Tony (M) 2ème Ave. Ouest
56	Gasse, Annick (F) 3ème Ave. Ouest
57	Gasse, Hugues (M) 3ème Ave. Ouest
58	Gasse, Lise (F) 3ème Ave. Ouest
59	Gasse, Orace (M) 4ème Ave. Ouest
60	Gasse, Stéphane (M) 3ème Ave. ouest
61	Gendron, Mme Blanche (F) 2ème Av.O.
62	Gendron, Gaston (M) 91 rue Cavana
63	Gendron, Jean-Guy (M) 82 Cavana

N°	Ste Anne des Monts G0E 2G0
64	Genaron, Noella (f) 82 Cavana
65	Gregoire, Lise (F) 131 Bl. Ste Anne
66	Harison, Marcel (M) 2ème Ave. Ost.
67	Jean, Daniel (M) 5ème Ave. Ouest
68	Jean Gilda (F) 5ème Ave. Ouest
69	Jean, Lucien (M) 5ème Ave. Ouest
70	Jean, Monique (F) 5ème Ave. Ouest
71	Labbé, Claire (F) 203Bl.Ste anne
72	Labbé, Gilbert (M) 203 Bl. Ste Anne
73	Labrie, Florian (M) 7ème rue Ouest
74	Labrie, Géraldine (F) 3ème Ave. O.
75	Lafontaine, Alice (F) 2ème Ave. O.
76	Lafontaine, Cecile (F) 2ème Ave. O.
77	Lafontaine, Géradd (M) 2ème Ave. O.
78	Lavoie, Nicole (F) 2ème Ave Ouest
79	Lebeau, Mme Jeanne (F) 7ème rue O.
80	Lebeau, Lucien (M) 7ème rue Ouest
81	Lebel, Annette (F) 5ème Ave. Ouest
82	Lebel, Gaétan (M) 5ème Ave. Ouest
83	Leblanc, Rémy, (M) 7ème Rue Ouest
84	Leclerc, André (M) 131 Bl. Ste Anne
85	Leclerc, Mme Andre (F) 131 Bl. SteA
86	Leclerc, Bruno (M) 131 Bl. Ste Anne
87	Leclerc, Hélène (F) 131 Bl. Ste Anne
88	Leclerc, Marie-Renée(F) 131 Bl. SA.
89	Leclerc, Maryse (F) 131 Bl. Ste A.
90	Leclerc, Pauline (F) 90 Carignan
91	Lefrançois, Odias (M) 4ème Ave. O.
92	Lemieux, Chantale (F) 2ème Ave.O.
93	Lepage, Anne- Marie (F) 7ème rue O.
94	Lepage, Hervé (M) 7ème rue Ouest
95	Lessard,Ross,Roselia (F) 2ème Av.O.
96	Lévesque, Alain (M) 5ème Ave. Ouest
97	Lévesque, Claudine (F) 4ème Ave. O.
98	Lévesque, Daniel (M) 165 Bl. Ste A.
99	Lévesque, Gabriel (M) 3ème Ave. O.
100	Levesque, Lynda (F) 2ème Ave. O.
101	Lévesque, Lionel (M) 165 Bl. Ste A.
102	Levesque, Louisette (F) 10ème rue O.
103	Lévesque, Marc-André (M) 10ème rue O
104	Levesque, Marcel (M) 165 Bl. Ste A.
105	Levesque, Micheline, (f) 4ème Av. O
106	Lévesque, Réjeanne (F) 3ème Av. O.
107	Lévesque, René (M) 169 Bl. Ste A.
108	Lévesque, Romeo (M) 2ème Ave. O.
109	Levesque, Serge (M) 3ème Ave. O.
110	L'italien, Anne-Marie (F) 2ème Av.O
111	L'italien, Jean-Serge (M) 2ème Av. O
112	L'italien, Marc (M) 2ème Ave. O.
113	L'italien, Nicole (F) 2ème Ave.O.
114	L'italien, Romain (M) 2ème Ave.O
115	L'italien, Romain Marie (M)2ème Av.O
116	Marin, Denis (M) 5ème Ave, O.
117	Marin, Edouard (M) 81 Carignan
118	Marin, Mme Edouard (F) 81 Carignan
119	Marin, Eustasade (M) 8ème rue O.
120	Marin, E Georges (M) 79 Carignan
121	Marin, Hélène (F) 2ème Ave. Ouest
122	Marin, Jean-Yves (M) 8ème rue O.
123	Marin, Madeleine (F)5ème Ave. O.
124	Marin, Marie-Rose (F) 8ème rue O.
125	Marin, Michel (M) 5ème Ave. O.
126	Marin, Noelline (F)2ème Av. Ouest

RURAL/RURALE

N° 53 | page M 1 | of/de 2

polling division / section de vote

electoral district/circonscription: Gaspé

certified / certifié: Marlène Vallée

signature(s)-enumerator(s) / signature(s)-recenseur(s): Francine Robinson

URBAN/URBAINE

N° 23 | page N° 1 | of/de 2

polling division / section de vote

163091

F 303 **PRELIMINARY LIST OF ELECTORS**

ELECTIONS CANADA

LISTE PRÉLIMINAIRE DES ÉLECTEURS

85M-7-79

This list of qualified electors for the polling division number as set out below was prepared for use at the pending federal election from information obtained at the enumeration and has been certified by the signature(s) below as to completeness and correctness so far as is possible.

La présente constitue la liste des électeurs de la section de vote dont le numéro apparaît plus bas préparée en vue de l'élection fédérale en cours d'après les renseignements recueillis lors du recensement. Le(s) recenseur(s) y a(ont) apposé sa(leur) signature, affirmant que cette liste est aussi complète et exacte que possible.

N°	Ste Anne des Mts GOE 2G0
127	Marin, Odias(M) 5ème Ave.Ouest
128	Marin, Philias(M) 2ème Ave.Ouest
129	Marseau, Jean-Marie(M) 90 Carignan
130	Meikle, Francine(F) 5ème Ave.Ouest
131	Meikle, Jeanne-Aimée(F)5ème Av.O.
132	Miville, Adèle(F) 4ème Ave.Ouest
133	Nadeau, Roland(M)2ème Ave. Ouest
134	Ouellet, Noella(F)3ème Ave.Ouest
135	Paquet, Jean-Yves(M) 165 Bl. S.A.
136	Parrent, Martine(F)5ème Ave. Ouest
137	Pelletier, Alice(E)4ème Av.Ouest
138	Pelletier, Antoine(M)4ème Ave Oue st
139	Pelletier, Carmen(F)79 Carignan
140	Pelletier, David (M)7ème rue O.
141	Pelletier, Diane (F)2ème Av.O.
142	Pelletier, Francis(M)4ème Av.O.
143	Pelletier, Henri(M)2ème Av.O.
144	Pelletier, Jacqueline(F)3ème Av.O.
145	Pelletier, Jean-Charles(M)3ème Av.O
146	Pelletier, Jean-Paul(M)10ème rue O
147	Pelletier, Mme Jean-Paul(F) "
148	Pelletier, Léna(F)10ème rue O.
149	Pelletier, Marc-André(M)5ème Av. O.
150	Pelletier, Marie-Anne(F)4ème Ave O.
151	Pelletier, Mario(M)10ème rue O.
152	Pelletier, Robin(M)7ème rue O.
153	Perrée, Colombe(F)2ème Av.O.
154	Perrée, Cyrille(M)2ème Av.O.
155	Perrée, Cyris(M)2ème Av.O.
156	Perrée, Gertrude(F) 2ème Av.O.
157	Perrée, Johanne(F)2ème Av.O.
158	Perron, Paulin(M)10ème rue O.
159	Poitras, Huguette(F)5ème Av.O.
160	Poitras, Martin(M)5ème Av.O.
161	Poitras, Paul-Aimé(M)5ème Av. O.
162	Quimper, Cécile(F)2ème Av.O.
163	Quimper, Joseph(M)2ème Av.O.
164	St-Amand, Eliane(F)2ème Av.O.
165	St-Amand, Jean-Louis(M)2ème Av.O.
166	St-Amand, Patricia(F)2ème Av.O.
167	St-Amand, Harold(M)2ème Av.O.
168	St-Laurent, Dominique(F)2ème Av.O.
169	St-Laurent, Geneviève(F)3ème Av.O.
170	St-Laurent, Jean(M)5ème Av.O.
171	St-Laurent,Jean-Hubert(M)5ème Av.O.
172	St-Laurent, Lucie(F)5ème Av.O.
173	St-Laurent, Mario(M)3ème Av.O.
174	St-Laurent, Martine(F)3ème Av.O.
175	St-Laurent, Mme Napoléon(F)3ème AV.O
176	ST-Laurent, Napoléon(M)3ème Av.O.
177	St-Laurent, Ovide(M)2ème Av.O.
178	St-Laurent, Marie-Anne(F)2ème Av.O.
179	St-Pierre, Marthe(F)3ème Av.O.
180	St-Pierre, Martin(M)3ème Av.O.
181	St-Pierre, Jacquesjunior(M)3ème Av.O
182	St-Pierre, Patrice (M)3ème Av.O.
183	St-Pierre, Renaud(M)2ème Av.O.
184	St-Pierre, Serge(M)3ème Av.O.
185	St-Pierre, Raymond(M)3ème Av.O.
186	Savard, Marcel(M) 84 Carignan
187	Sergerie, Mario(M)7ème Rue O.
188	Savard, Wilfrid(M)85 Carignan
189	Sergerie, Urgèle(M)4ème Av.O.

N°	Ste Anne des Monts GOE 2G0
190	Servant, Jean-Phillipe(M)10è. Av.O.
191	Servant, Jules(M)85 Carignan
192	Synnett, Lise(F)5ème Av.O.
193	Synnett, Mme Romain(F)5ème Av.O.
194	Synnett, Romain(M)5ème Av.O.
195	Rioux, Jacques(M)75 Carignan
196	Rioux, Lise(F)7ème rue O.
197	Rioux, Lucienne(F)75 Carignan
198	Rioux, Yves(M)75 Carignan
199	Rioux, Yvonne(F)7ème Av.O.
200	Robinson, Anstassée(F)5ème Av.O.
201	Ross, Bernadette(F)2ème Av.O.
202	Ross, Gilles(M)2ème Av.O.
203	Ross, Lucia(F)7ème Rue O.
204	Ross, Nicole(F)5ème Av.O.
205	Ross, Paul-Emile(M)2ème Av.O.
206	Therrien, Georgette(F)169 Bl.S.A.
207	Therrien,Ginette S.(F)89 Cavana
208	Therriault, Jean(M)90 Carignan
209	Therrien, Nicole(F)7ème rue Carignan
210	Therriault, Roma(F)90 Carignan
211	Therriault, Richard(M)3ème Av.O.
212	Therriault, Noella(F)90 carignan
213	Tousignant, Ginette(F)5ème Av.O.
214	Tousignant, Sylvain(M)5ème Av.O.
215	Truchon, Francine(F)87 cavana
216	Truchon, Françoise(F) 87 Cavana
217	Truchon,Pelletier Germaine,7è.rue O
218	Truchon, Manon(F) 87 Cavana
219	Truchon, Mario(M)2ème Av.O.
220	Truchon, Réal-Guy(M) 87 Cavana
221	Turcotte, Anita(F)4ème Av.O.
222	Turcotte, Daniel(M) 82 Carignan
223	Turcotte, Gino(M)5ème Av.O.
224	Turcotte, Gracien(M)5ème Av.O.
225	Turcotte, Julien(M)4ème Av.O.
226	Turcotte, Marie-Paule(F)5ème Av.O.
227	Turcotte, Martin(M) 82 Carignan
228	Turcotte, Pierre-Paul(M)5ème Av.O.
229	Turcotte, Sylvain(M)4ème Av.O.
230	Turcotte, Sylvie(F)4ème Av.O.
231	Turcotte, Yvon(M)5ème Av.O.
232	Vallée, Ross,Collette(F)2ème Av.O.
233	Vallée, Marlène(F) 89 carignan
234	Vallée, Rejean(M) 2ème Av.O.
235	Vallee, Rita(F)5ème Av.O.
236	Vallée, Rollande(F)89 carignan
237	Vallée, Romain (M) 89 Carignan

RURAL/RURALE			electoral district/circonscription	URBAN/URBAINE		
N°	page		Gaspé	N°	page	
23	N° 2	of/de 2		23	N° 2	of/de 2
polling division / section de vote			certified / certifié: signature(s)-enumerator(s) / signature(s)-recenseur(s): Marlène Vallée — Francine Rotinson	polling division / section de vote		

163092

F 303 **PRELIMINARY LIST OF ELECTORS**

ELECTIONS CANADA

LISTE PRÉLIMINAIRE DES ÉLECTEURS

B 5M-7-79

This list of qualified electors for the polling division number as set out below was prepared for use at the pending federal election from information obtained at the enumeration and has been certified by the signature(s) below as to completeness and correctness so far as is possible.

La présente constitue la liste des électeurs de la section de vote dont le numéro apparaît plus bas préparée en vue de l'élection fédérale en cours d'après les renseignements recueillis lors du recensement. Le(s) recenseur(s) y a(ont) apposé sa(leur) signature, affirmant que cette liste est aussi complète et exacte que possible.

N°	Ste-Anne-des-Monts G0E 2G0	N°
1	Althot Georgette 102 7-rue Ouest (f)	
2	Anctil Jean-Yves (m) 107 Boul Ste-Anne Ouest c.p.97	
3	Anctil Guy (m) 107 Boul ste-Anne Ouest c.p.97	
4	Anctil Marcelle (f) 107 Boul Ste-Anne Ouest c.p.97	
5	Anctil Lise (f) 107 Boul Ste-Anne Ouest c.p.97	
6	Anctil Marc (m) 107 Boul Ste-Anne Ouest c.p.97	
7	Aparicio Carlos (m) 118 3-ave Ouest c.p.656	
8	Aparicio Carlos Jr (m) 118 3-ave Ouest c.p.656	
9	Aparicio Marie-Thérèse (f) 118 3-ave Ouest c.p.656	
10	Aparicio Marie-Soledad (f) 118 3-ave Ouest c.p.656	
11	Arseneault Marie-rose (f) 4- 104 3-ave Ouest	
12	Arseneault Yvon (m) 4- 104 3-ave Ouest	
13	Barriault Gilles (m) 102 7-rue Ouest	
14	Barriault René (m) 3 Place des Vents	
15	Barriault Bernard (m) 3 Place des Vents	
16	Barriault Raymond (m) 3 Place des Vents	
17	Barriault Georgette (f) 3 Place des Vents	
18	Basque Olive (f) 1- 101 des Buissons	
19	Beaudoin Ghislain (m) 107 des Buissons c.p.254	
20	Beaulieu Alice (f) 78- 120 3-ave Ouest c.p.78	
21	Bélanger Marie-Anne (f) 35- 4-rue Ouest c.p.403	
22	Bélanger André (m) 35- 4-rue Ouest c.p.403	
23	Bélanger Francine (f) 107 3-ave Ouest c.p.897	
24	Bélanger René (m) 107 3- ave Ouest c.p. 897	
25	Bernachez Jacques (m) 104 des Buissons	
26	Bernachez Loiuse (f) 104 des Buissons	
27	Blanchette Majorique (m) 7- 105 des Buissons c.p.1742	
28	Blanchette Denis (m) 5- 100 3-ave Ouest	
29	Blanchette Thérèse (f) 95 de la Savane	
30	Boisclair Lucille (f) 74- 120 3-ave Ouest	
31	Bouchard Christine (f) 23- 6-rue Ouest c.p.1516	
32	Boucher Nathalie (f) 2- 101 de la Savane	
33	Boucher Gérald (m) 2- 101 des Buissons	
34	Boucher Odilon (m) 1- 100 3-ave Ouest	
35	Brisebois Henri-Paul (m) 52- 6-rue Ouest c.p.1237	
36	Brisebois Marie-Ange (f) 91 4-rue Ouest	
37	Campeau Paul (m) 85- 120 3-ave Ouest	
38	Campeau Aurore (f) 85- 120 3-ave Ouest	
39	Campion Marthe (f) 47- 5-ave Ouest c.p.1342	
40	Campion Gilles (m) 47- 5-ave Ouest c.p.1342	
41	Campion André (m) 47- 5-ave Ouest c.p.1342	
42	Careau Marjolaine (f) 3- 102 des Buissons c.p.1539	
43	Caron Rodrigue (m) 97 de la Savane	
44	Charest Raoul (m) 7- 80 7-rue Ouest	
45	Chenel Gisèle (f) 29 4-rue Ouest c.p.833	
46	Chenel Gérard (m) 91 4-rue Ouest	
47	Chenel Louis-Marie (m) 99 Boul Ste-Anne Ouest	
48	Chenel André (m) 105 de la Savane	
49	Chenel Jocelyn (m) 91 4-rue Ouest	
50	Chenel Diane (f) 99 Boul Ste-Anne Ouest	
51	Chenel Denise (f) 105 de la Savane	
52	Chicoine Nancy (f) 5- 2 Place des Vents	
53	Cloutier Denis (m) 98 1-ave Ouest c.p.1108	
54	Collin Alphonse (m) 7- 100 3-ave Ouest	
55	Collin Marie-France (f) 117 1-ave Ouest c.p.1583	
56	Collin Emeric (m) 117 1-ave Ouest c.p.1583	
57	Collin Colette (f) 7- 100 3-ave Ouest	
59	Collin Rita (f) 52 6-rue Ouest c.p.1237	
60	Collin Léopold (m) 87 4-rue Ouest	
61	Cormier Lyne (f) 7- 105 des Buissons c.p.1742	
62	Coté Judes (m) 101 de la Savane	
63	Coulombe Yolaine (f) 3- 2 Place des Vents	

RURAL/RURALE			electoral district/circonscription	URBAN/URBAINE		
N°	page		GASPE	N° 24	page N° 1	of/de 5
	N°	of/de	certified/certifié signature(s)-enumerator(s) / signature(s)-recenseur(s)			
polling division / section de vote			Ange Marie Gallie Rosée Lavoie	polling division / section de vote		

F 303 **PRELIMINARY LIST OF ELECTORS**

85M-7-79

ELECTIONS CANADA

163093

LISTE PRÉLIMINAIRE DES ÉLECTEURS

This list of qualified electors for the polling division number as set out below was prepared for use at the pending federal election from information obtained at the enumeration and has been certified by the signature(s) below as to completeness and correctness so far as is possible.

La présente constitue la liste des électeurs de la section de vote dont le numéro apparaît plus bas préparée en vue de l'élection fédérale en cours d'après les renseignements recueillis lors du recensement. Le(s) recenseur(s) y a(ont) apposé sa(leur) signature, affirmant que cette liste est aussi complète et exacte que possible.

N°	Ste-Anne-des-Monts GOE2GO	N°
64	Cyr Shirley (f) 101 de la Savane	
65	D'Amours Vianney (m) 11 Place des Vents	
66	D'Amours Judith (f) 11 Place des Vents	
67	D'Amours Thérèse (f) 11 Place des Vents	
68	D'Amours Gervais (m) 11 Place des Vents	
69	D'Anjou Jacqueline (f) 88 3-ave Ouest c.p.280	
70	Daraîche Mathilda (f) 3- 100 3-ave Ouest	
71	Daraîche Anatole (m) 3- 100 3-ave Ouest	
72	Daraîche Viola (m) 8 105 des Buissons	
73	Deroy Jacques (m) 103 Boul Ste-Anne	
74	Deroy Jean de la Lande (m) 36 5-ave Ouest	
75	Deroy Lydia (f) 103 Boul Ste-Anne	
76	Deroy Monique (f) 103 Boul Ste-Anne	
77	Deschênes Eva (f) 83- 120 3-ave Ouest	
78	Desroches Pierre (m) 103 de la Savane	
79	Dubé Suzanne (f) 95B de la Savane	
80	Dubé Marguerite (f) 97 Boul Ste-Anne	
81	Dugas Yvette (f) 79- 120 3-ave Ouest	
82	Dugas André (m) 2 Place des Vents	
83	Dugas Diane (f) 2 Place des Vents	
84	Dugas Solange (f) 2 Place des Vents	
85	Dugas Jean-Yves (m) 3- 2 Place des Vents	
86	Dugas Donald (m) 5- 2 Place des Vents	
87	Dugas Marie-Anne (f) 47 4-rue Ouest c.p.113	
88	Dugas Aurèle (m) 76- 120 3-ave Ouest	
89	Dugas Robert (m) 87- 120 3-ave Ouest	
90	Dugas denise (f) 98 7-rue Ouest	
91	Dugas Georges-Gérard (m) 8 Place des Vents	
92	Dugas Marie-Anne (f) 120 3-ave ouest	
93	Dugas Léonard (m) 9 Place des Vents	
94	Dugas Régine (f) 51 5-rue Ouest	
95	Duguay Sylvie (f) 1- 80 7-rue Ouest	
96	Dumais Roger (m) 35 5-rue Ouest c.p.756	
97	Dumais Lison (f) 35 5-rue Ouest c.p.756	
98	Dumont Denise (f) 4- 43 4-rue Ouest	
99	Dumont Danielle (f) 29 6-rue Ouest c.p.864	
100	Dumont Claudine (f) 42 3-rue Ouest c.p.1371	
101	Dumont Wilfrid (m) 109 3- 3-ave Ouest c.p.1423	
102	Durette Brigite (f) 2- 101 de la Savane	
103	Essiambre Diane (f) 2- 43 4-rue Ouest	
104	Fortier Marie (f) 15 Place des Vents c.p957	
105	Fortier Janel (m) 15 Place des Vents c.p957	
106	Fournier Yvonne (f) 81- 120 3-ave Ouest	
107	Fournier Moïse (m) 2- 104 3-ave Ouest	
108	Fournier Martine (f) 111 1-ave Ouest c.p.325	
109	Fournier Luce (f) 111 1-ave Ouest c.p.325	
110	Fournier Chantale (f) 9 Place des Vents	
111	Fournier Joséphine (f) 9 Place des Vents	
112	Fournier André-Albert (m) 81- 120 3-ave Ouest	
113	Francoeur Ghislaine (f) 97B Boul Ste-Anne	
114	Gagné Henri-Paul (m) 33 4-rue Ouest c.p.714	
115	Gagné Gaétan (m) 90 7-rue Ouest	
116	Gagné Léon (m) 33 4-rue Ouest c.p.714	
117	Gagnon Alice (f) 92 1-ave Ouest c.p.280	
118	Gagnon Gaétan (m) 94 1-ave Ouest c.p.280	
119	Gagnon Pierrette V. (f) 94 1-ave Ouest c.p.280	
120	Gagnon Jean-Yves (m) 94 1-ave Ouest c.p.280	
121	Gagnon Normand (m) 94 1-ave Ouest c.p.280	
122	Gagnon Richard (m) 94 1-ave Ouest c.p.280	
123	Gagnon Daniel (m) 88 3-ave Ouest c.p.280	
124	Gagnon Jacynthe (f) 88 3-ave Ouest c.p.280	
125	Gagnon gérald (m) 88 3-ave Ouest c.p.280	

RURAL/RURALE			electoral district/circonscription	URBAN/URBAINE		
N°	page		GASPE	N°	page	
	N°	of/de		24	N° 2	of/de 5
polling division section de vote			certified/certifié signature(s)-enumerator(s) / signature(s)-recenseur(s) Anne-Marie Dallaire Yvon Fortin	polling division section de vote		

163094

F 303 **PRELIMINARY LIST OF ELECTORS**

ELECTIONS CANADA

LISTE PRÉLIMINAIRE DES ÉLECTEURS

8.5M-7-79

This list of qualified electors for the polling division number as set out below was prepared for use at the pending federal election from information obtained at the enumeration and has been certified by the signature(s) below as to completeness and correctness so far as is possible.

La présente constitue la liste des électeurs de la section de vote dont le numéro apparaît plus bas préparée en vue de l'élection fédérale en cours d'après les renseignements recueillis lors du recensement. Le(s) recenseur(s) y a(ont) apposé sa(leur) signature, affirmant que cette liste est aussi complète et exacte que possible.

N°	Ste-Anne-des-Monts GOE 2GO	N°
126	Gagnon Gérard C. (m) 92 1-ave Ouest c.p.280	
127	Gagnon Nellie (f) 51 5-rue Ouest	
128	Gagnon Gisèle (f) 115 de la Savane	
129	Garneau Napoléon (m) 89- 120 3-ave Ouest	
130	Gasse Martin (m) 23 6-rue Ouest c.p.1516	
131	Gasse Loretta (f) 72- 120 3-ave Ouest	
132	Gaudreau Yvan (m) 3- 102 des Buissons c.p.1539	
133	Gaumond Laurent (m) 115 de la Savane	
134	Gauthier Réjean (m) 1- 80 7-rue Ouest	
135	Géghue Ginette (f) 5- 100 3-ave Ouest	
136	Giasson Marcel (m) 99 de la Savane	
137	Giasson Jocelyne (f) 99 de la Savane	
138	Girard Sylvia (f) 32 5-rue Ouest c.p. 1097	
139	Girard Lyne (f) 32 5-rue Ouest c.p.1097	
140	Golden Patsy (f) 3- 43 4-rue Ouest	
141	Henley Victorien (m) 8- 101 des Buissons	
142	Henley Keith (m) 109 Boul Ste-Anne	
143	Henley Gaston (m) 109 Boul Ste-Anne	
144	Henley Adélard (m) 71- 120 3-ave Ouest	
145	Henley Rose-Aimée (f) 71- 120 3-ave Ouest	
146	Huard Jacques (m) 109 des Buissons c.p. 1215	
147	Isabelle Rosanna (f) 57 5-rue Ouest c.p.1116	
148	Isabelle Elise (f) 57 5-rue Ouest c.p.1116	
149	Isabelle Valère (m) 57 5-rue Ouest c.p.1116	
150	Isabelle Jacques (m) 57 5-rue Ouest c.p.1116	
151	Jacques Blanches (f) 28 5-rue Ouest c.p.54	
152	Jean Harold (m) 1- 2 Place des Vents	
153	Kenney Jean-Paul (m) 37 4-rue Ouest	
154	Kenney Nicole (f) 56 5-rue Ouest c.p.1266	
155	Labrie Bernard (m) 111 1-ave Ouest c.p.325	
156	Labrie Reno (m) 111 1-ave Ouest c.p.325	
157	Labrie Jeanne-Mance (f) 9- 101 des Buissons	
158	Laflamme Julienne (f) 8- 101 des Buissons	
159	Langlois Jean-Marie (m) 98 1-ave Ouest c.p.1108	
160	Laroque Jean-René (m) 1- 105 des Buissons	
161	Larocque Louise-Anne (f) 3- 104 3-ave Ouest c.p.1686	
162	Lavoie Suzanne (f) 1- 43 4-rue Ouest	
163	Lavoie Solange (f) 37 4-rue Ouest	
164	Lavoie Camille (m) 58 5-rue Ouest c.p.461	
165	Lavoie Jean-Claude (m) 56 5-rue Ouest c.p.1266	
166	Lebreux Emilia (f) 58 3-ave Ouest c.p.461	
167	Leclerc Louise (f) 52 5-rue Ouest	
168	Leclerc Suzanne (f) 52 5-rue Ouest	
169	Leclerc Yves (m) 52 5-rue Ouest	
170	Leclerc Pierre (m) 52 5-rue Ouest	
171	Leclerc Simon (m) 114 de la Savane c.p.1382	
172	Leclerc Madeleine (f) 98 1-ave Ouest c.p.1108	
173	Leclerc Eva (f) 114 de la Savane c.p. 1287	
174	Leclerc Isabelle (f) 80- 120 3-ave Ouest	
175	Lefrançois Yvonne (f) 88- 120 3-ave Ouest	
176	Lemieux Annie (f) 4- 102 des Buissons c.p.1698	
177	Lemieux Lucienne (f) 4- 105 des Buissons	
178	Léonard Raymond (m) 3- 105 des Buissons	
179	Lévesques Jean-Charles (m) 50 6-rue Ouest c.p.415	
180	Lévesques Valmont (m) 49 6-rue Ouest c.p.415	
181	Lévesques Réjean (m) 37 6-rue Ouest c.p.15	
182	Lévesques Bobby (m) 37 6-rue Ouest c.p.15	
183	Lévesques Edgar (m) 75- 120 3-ave Ouest	
184	Lévesques Arthur (m) 82- 120 3-ave ouest	
185	Lévesques Lorraine (f) 109 des Buissons c.p.1215	
186	Lévesques Suzanne (f) 4- 78 7-rue Ouest	
187	Lévesques Béatrice (f) 120 3-ave Ouest	

RURAL/RURALE			electoral district/circonscription	URBAN/URBAINE	
N°	page		GASPE	N° 24	page N° 3 of/de 5
	N°	of/de	certified/certifié signature(s)-enumerator(s) / signature(s)-recenseur(s)		
polling division section de vote			Ange-Marie Dallie / Rosa Leclerc	polling division section de vote	

163095

F 303 PRELIMINARY LIST OF ELECTORS

ELECTIONS CANADA

LISTE PRÉLIMINAIRE DES ÉLECTEURS

8.5M-7-79

This list of qualified electors for the polling division number as set out below was prepared for use at the pending federal election from information obtained at the enumeration and has been certified by the signature(s) below as to completeness and correctness so far as is possible.

La présente constitue la liste des électeurs de la section de vote dont le numéro apparaît plus bas préparée en vue de l'élection fédérale en cours d'après les renseignements recueillis lors du recensement. Le(s) recenseur(s) y a(ont) apposé sa(leur) signature, affirmant que cette liste est aussi complète et exacte que possible.

N°	Ste-Anne-des-Monts GOE 2G0	N°
188	Lévesques Raymonde (f) 37 6-rue Ouest c.p.15	
189	Lévesques Cindy (f) 37 6-rue Ouest c.p.15	
190	Lévesques Pauline (f) 49 6-rue Ouest c.p.415	
191	Lévesques Gabrielle (f) 49 6-rue Ouest c.p.415	
192	Lévesques Julie (f) 49 6-rue Ouest c.p.415	
193	L'Italien Eugènes (m) 43 5-rue Ouest c.p.84	
194	L'Italien Guy (m) 43 5-rue Ouest c.p.84	
195	L'Italien Raynold (m) 43 5-rue Ouest c.p.84	
196	L'Italien Léda (f) 43 5-rue Ouest c.p.84	
197	Marin Uldège (m) 12 Place des Vents c.p.71	
198	Marin Céline (f) 12 Place des Vents c.p.71	
199	Marin Johanne (f) 12 Place des Vents c.p.71	
200	Marin Maryse (f) 6- 101 des Buissons	
201	Marin Virginie (f) 70- 120 3-ave Ouest	
202	Marin Louise (f) 12 Place des Vents c.p.71	
203	Marin Claude (m) 70- 120 3-ave Ouest	
204	Marin Jos (m) 28 5-rue Ouest c.p.54	
205	Marquis Ghislain (m) 1 Place des Vents	
206	Marquis Gaétane (f) 1 Place des Vents	
207	Marquis Johanne (f) 1 Place des Vents	
208	Masson Robert (m) 5- 43 4-rue Ouest	
209	Masson Daniel (m) 5- 43 4-rue Ouest	
210	Michaud Micheline (f) 36 5-rue Ouest	
211	Michaud Michel (m) 98 1-ave Ouest c.p.1108	
212	Michaud Yolande (f) 31 4-rue Ouest c.p.1128	
213	Michaud Raymond (m) 31 4-rue Ouest c.p.1027	
214	Michaud Martin (m) 31 4-rue Ouest c.p.1027	
215	Michaud Louise (f) 31 4-rue Ouest c.p. 1027	
216	Michaud Madeleine (f) 31 4-rue Ouest c.p.1128	
217	Michaud Normand (m) 111 des Buissons	
218	Michaud Ghislaine (f) 37 6-rue Ouest c.p.15	
219	Michaud Dorothée (f) 43 5-rue Ouest c.p.84	
220	Mimeault Raymonde (f) 7- 101 des Buissons c.p.775	
221	Mimeault Emilienne (f) 31 6-rue Ouest c.p.291	
222	Mimeault Monet (m) 31 6-rue Ouest c.p.291	
223	Mimeault Donald (m) 27 6-rue Ouest c.p.622	
224	Mimeault Lise (f) 27 6-rue Ouest c.p.622	
225	Mimeault Simone (f) 31 6-rue Ouest c.p.32	
226	Miville Mario (m) 109 3-ave Ouest c.p.1491	
227	Ouellet Sylvie (f) 109 3-ave Ouest c.p.1491	
228	Parent Paul-Aimée (m) 51 5-rue Ouest c.p.1798	
229	Parent Ghislaine (f) 115 3-ave Ouest c.p.512	
230	Parent Bertrand (m) 115 3-ave Ouest c.p.512	
231	Parent Solange (f) 51 5-rue Ouest c.p.1798	
232	Paquette Alice (f) 104 3-ave Ouest app.5	
233	Paquette Roberte (f) 2- 101 des Buissons	
234	Paquette Lawrence (m) 5- 104 3-ave Ouest	
235	Paquet Marie-Lauré (f) 99 Boul Ste-Anne Ouest	
236	Pelletier Julienne (f) 115 des Buissons c.p.81	
237	Pelletier Lucie (f) 107 des Buissons c.p.254	
238	Pelletier Aliette (f) 90 1-ave Ouest c.p.207	
239	Pelletier Céline (f) 27 4-rue Ouest c.p.1759	
240	Pelletier Lise (f) 7- 104 3-ave Ouest	
241	Pelletier Emilia (f) 118 7-rue Ouest c.p.63	
242	Pelletier Thérèse (f) 117 1-ave Ouest c.p.1583	
243	Pelletier Linda (f) 105 des Buissons	
244	Pelletier Gaétan (m) 29 4-rue Ouest c.p.833	
245	Pelletier Fernand (m) 27 4-rue Ouest c.p.1759	
246	Pelletier Lucette (f) 6- 104 3-ave Ouest	
247	Pelletier Paul (m) 6-104 3-ave Ouest	
248	Pelletier Hélène (f) 4- 78 7-rue Ouest	
249	Pelletier Emile (m) 40 5-rue Ouest	

RURAL/RURALE

N° . page N° of/de

polling division / section de vote

electoral district/circonscription: GASPE

certified/certifié signature(s)-enumerator(s) / signature(s)-recenseur(s): Ange-Marie Vallée | Jean de Laclare

URBAN/URBAINE

N° 24 page N° 4 of/de 5

polling division / section de vote

163096

F 303 **PRELIMINARY LIST OF ELECTORS**

8.5M-7-79

LISTE PRÉLIMINAIRE DES ÉLECTEURS

This list of qualified electors for the polling division number as set out below was prepared for use at the pending federal election from information obtained at the enumeration and has been certified by the signature(s) below as to completeness and correctness so far as is possible.

La présente constitue la liste des électeurs de la section de vote dont le numéro apparaît plus bas préparée en vue de l'élection fédérale en cours d'après les renseignements recueillis lors du recensement. Le(s) recenseur(s) y a(ont) apposé sa(leur) signature, affirmant que cette liste est aussi complète et exacte que possible.

N°	Ste-Anne-des-Monts GOE 2GO	N°
250	Pelletier Jeanne-D'Arc (f) 35 5-rue Ouest c.p.756	
251	Perreault Suzanne (f) 89 4-rue Ouest c.p.1181	
252	Perreault François-Noël (m) 89 4-rue Ouest c.p. 1181	
253	Perrée Lucille (f) 109 Boul Ste-Anne	
254	Perrée Laurence (f) 12 Place des Vents c.p.71	
255	Perrée Nicole (f) 3- 78 7-rue Ouest	
256	Pinel Victor (m) 112 1-ave Ouest c.p.367	
257	Pinel Yolande (f) 112 1-ave Ouest c.p.367	
258	Poitras Bernadette (f) 103 de la Savane	
259	Rioux Roland (m) 90 1-ave Ouest c.p.207	
260	Rioux Yvan (m) 29 6-rue Ouest c.p.864	
261	Rioux Yves (m) 6- 100 3-ave Ouest	
262	Rioux Jeanne D. (f) 73- 120 3-ave Ouest	
263	Rioux Colette (f) 6-100 3-ave Ouest	
264	Robinson Alida (f) 101 des Buissons	
265	Robinson Elizabeth (f) 1- 100 3-ave Ouest	
266	Ross Laurenna (f) 4- 102 des Buissons c.p.1698	
267	Ross Roland (m) 97 Boul Ste-Anne Ouest	
268	Rousseau Monique (f) 117B 1-ave Ouest	
269	Roy Odette (f) 2- 78 7-rue Ouest	
270	Roy Henriette (f) 15 Place des Vents c.p.957	
271	Roy Julie (f) 2- 2 Place des Vents	
272	St-Laurent Linda 1- 102 des Buissons (f)	
273	St-Laurent Claire (f) 50 5-rue Ouest c.p.415	
274	St-Laurent Yolande (f) 60 5-rue Ouestc.p.636	
275	St-Laurent Johanne (f) 3- 101 des Buissons	
276	St-Laurent Jean-Louis (m) 60 5-rue Ouest c.p.636	
277	St-Pierre Louise (f) 1- 105 des Buissons	
278	Sasseville Lyne (f) 35 5-rue Ouest c.p.483	
279	Sergerie Dominique (f) 114 de la Savane c.p.1382	
280	Servant Anna (f) 84- 120 3-ave Ouest	
281	Servant Noëlline (f) 111 des Buissons	
282	Servant Marie-Reine (f) 65 6-rue Ouest c.p.1640	
283	Servant Murielle (f) 97 de la Savane	
284	Servant Louis XVI (m) 65 6-rue Ouest c.p.1640	
285	Simard Fernande (f) 4- 95B de la Savane	
286	Sinotte Gaby (m) 98 1-ave Ouest c.p.1108	
287	Soucy Régis (m) 98 1-ave Ouest c.p.1108	
288	Soucy Wilson (m) 24 5-rue Ouest c.p.1246	
289	Soucy Rolande (f) 24 5-rue Ouest c.p. 1246	
290	Synnett Mario (m) 3- 104 3-ave Ouest	
291	Tanguay Charles-Emile (m) 42 5-rue Ouest c.p.1371	
292	Teasdale Léo (m) 8- 105 des Buissons	
293	Thériault Robert (m) 115 des Buissons c.p.81	
294	Therrien Michel A. (m) 6- 101 des Buissons	
295	Therrien Imelda (f) 2- 104 3-ave Ouest	
296	Therrien Irène (f) 22 5-rue Ouest	
297	Tremblay Colombe (f) 87 4-rue Ouest	
298	Truchon Gertrude (f) 77- 120 3-ave Ouest	
299	Vaillancourt Ghislain (m) 7- 43 4-rue Ouest	
300	Vaillancourt France (f) 1- 78 7-rue Ouest	
301	Vallée Gilles-Renaud (m) 98 7-rue Ouest	
302	Vallée Damase (m) 98 7-rue Ouest	
303	Vallée Josette (f) 98 7-rue Ouest	
304	Vallée Ginette (f) 83 4-rue Ouest	
305	Vallée Jean-Paul (m) 83 4-rue Ouest	
306	Vallée Rose-Aimée (f) 83 4-rue Ouest	
307	Vallée Solange (f) 83 4-rue Ouest	
308	Vallée Murielle (f) 4- 101 des Buissons	
309	Vallée Valmont (m) 63 6-rue Ouest c.p.666	
310	Vallée Linda (f) 22 5-rue Ouest	
311	Villeneuve Guy (m) 3- 43 4- rue Ouest	

RURAL/RURALE			electoral district/circonscription	URBAN/URBAINE	
N°	page		GASPE	N° 24	page NB 5 of/de 5
	N°	of/de	certified / certifié — signature(s)-enumerator(s) / signature(s)-recenseur(s)		
polling division / section de vote			Ange-Marie Vallée — Josée Fortin		polling division / section de vote

163097

F 303 **PRELIMINARY LIST OF ELECTORS**

85M-7-79

ELECTIONS CANADA

LISTE PRÉLIMINAIRE DES ÉLECTEURS

This list of qualified electors for the polling division number as set out below was prepared for use at the pending federal election from information obtained at the enumeration and has been certified by the signature(s) below as to completeness and correctness so far as is possible.

La présente constitue la liste des électeurs de la section de vote dont le numéro apparaît plus bas préparée en vue de l'élection fédérale en cours d'après les renseignements recueillis lors du recensement. Le(s) recenseur(s) y a(ont) apposé sa(leur) signature, affirmant que cette liste est aussi complète et exacte que possible.

STE-ANNE-DES-MTS G0E 2G0

STE-ANNE-DES-MTS G0E 2G0

N°		N°	
1	Althot charles (m) 264 ds bosquets	64	Deschenes Marie-paule (f) 19 thériaul
2	Amiot Réginald (m) 145-11eme ouest	65	Desrosiers francine (f) 200-11eme oue
3	Boutin Gilles (m) 123-11eme ouest	66	Desrosiers j-yves (m) 200-11eme ouest
4	Beaudoin Florent (m) 144-11eme ouest	67	Dion anne (f) 131-11eme ouest
5	Beaudoin Rolande (f) 144-11eme ouest	68	Dionne sylvie (f) 177-11eme ouest
6	Beaulieu Agathe L (f) 90 sapiniere	69	Donusz steve (m) 123-11eme ouest
7	Beaulieu Roger (m) 90 sapiniere	70	Drapeau denis (m) 142-11eme ouest
8	Bélanger Desneiges (f) 8 nicolas	71	Dubois bernard (m) 150-11eme ouest
9	Bélanger Marc (m) 8 nicolas	72	Dumond oviette (f) 41 bois joli
10	Bernier Brigitte (f) 175-11eme ouest	73	Duquette gilles (m) 194 boul ouest
11	Bernier Hugues (m) 175-11eme ouest	74	Duquette marcelle (f) 194 boul ouest
12	Bouchard Céline (f) 4 Geffra	75	Fortier marie (f) 154-11eme ouest
13	Boucher Christiane L(f) 59 bois joli	76	Fortier robert (m) 154-11eme ouest
14	Boucher J-Guy (m) 171-11eme ouest	77	Fournier madeleine (f) 181-11eme oues
15	Boucher Marcellin (m) 59 bois joli	78	Gagné j. d'arc (f) 9 Geffra
16	Bouffard Conrad (m) 9 Geffra	79	Gagnon chantal P(f) 154 ds cascades
17	Boulanger Karl (m) 15 theriault	80	Gagnon christian-J(m) 154 ds cascades
18	Boulanger Nicole (f) 15 thériault	81	Gagnon diane P(f) 7 Geffra
19	Boulanger Yolande (f) 15 thériault	82	Gagnon francine L(f) 20 thériault
20	Breton Donald (m) 14 thériault	83	Gagnon francis (m) 7 Geffra
21	Carron Louiselle (f) 8 Geffra	84	Gagnon gyslain (m) 156-12eme ouest
22	Carron Serge (m) 169-12eme ouest	85	Gagnon J-louis (m) 20 thériault
23	Carrier clément (m) 127-11eme ouest	86	Gagnon Nicole (f) 16 thériault
24	Carrier Colette (f) 127-11eme ouest	87	Gagnon suzanne (f) 156-12eme ouest
25	Carrier marcel (m) 48 bois joli	88	Garneau louise (f) 178-11eme ouest
26	Carrier Noelline (f) 48 bois joli	89	Garon martin (m) 51 bois joli
27	Chabot michel (m) 5 Geffra	90	Garon maxime (m) 51 bois joli
28	Charette Gervaise (f) 145-11eme ouest	91	Garon Monique (f) 51 bois joli
29	Charette Ginette G(f) Geffra	92	Garon Régis (m) 51 bois joli
30	Charette réal (m) Geffra	93	Gauvreau etienne (m) 156-11eme ouest
31	Chénard Gemma (f) 22 thériault	94	Gauvreau jeanne (f) 156-11eme ouest
32	Chenel gilles (m) 14 geffra	95	Girard micheline (f) 163-12eme ouest
33	Chenel madeleine (f) 130-11eme ouest	96	Guymond gilbert (m) 43 bois joli
34	Chenel Maryse (f) 14 Geffra	97	Hébert helene (f) 155-12eme ouest
35	Chenal renaud (m) 185-11eme ouest	98	Henley G-Henri (m) 105-11eme ouest
36	Coulombe denise (f) 21 thériault	99	Henley géraldine (f) 252 ds bosquets
37	Coulombe lise (f) 21 thériault	100	Henley pierrette S(f) 33 thériault
38	Coulombe véronique (f) 21 thériault	101	Henry claude (m) 158-11eme ouest
39	Courcy alain (m) 8 Geffra	102	Henry diane (f) 158-11eme ouest
40	Couture Gleason (m) 145-11eme ouest	103	Imbeault julien (m) 248 ds bosquets
41	Cyr cécile (f) 169-11eme ouest	104	Imbeault paquerette (f) 248 ds bosque
42	Cyr lucie (f) 171-11eme ouest	105	Jean donald (m) 145-11eme ouest
43	Cyr vital (m) 169-11eme ouest	106	Jean real (m) 145-11eme ouest
44	Dagneau anne (f) 234 ds bosquets	107	Johnson margelaine (f) 5 Geffra
45	Dagneau carol (m) 234 ds bosquets	108	Landry diane (f) 165-12eme ouest
46	Dagneau michel (m) 234 ds bosquets	109	Langlais carmela (f) 164-11eme ouest
47	Dagneau Raynald (m) 234 ds bosquets	110	Lapointe régine (f) 28 thériault
48	Daraiche louis-jos. (m) 145-11eme	111	Latour normand (m) 200-11eme ouest
49	Demers chantal (f) 43 bois joli	112	Lauzier claudette R(f) 91 sapiniere
50	Deroy fernande S(f) 24 thériault	113	Lauzier jacques (m) 91 sapiniere
51	Deroy Gérard (m) 24 thériault	114	Lavoie francine (f) 155-12eme ouest
52	Deroy Ginette (f) 185-11eme ouest	115	Lavoie gilbert (m) 59 bois joli
53	Deroy Ginette (f) 145-11eme ouest	116	Leblond daniel (m) 155-11eme ouest
54	Deroy guylaine (f) 24 thériault	117	Leblond margot (f) 155-11eme ouest
55	Deroy lise (f) 160-12eme ouest	118	Leblond Sylvie (f) 155-11eme ouest
56	Deroy magella (m) 185A-11eme ouest	119	Leclerc alain (m) 167-12eme ouest
57	Deroy raynald (m) 144-12eme ouest	120	Leclerc bruno (m) 167-12-eme ouest
58	Deroy rose helene (f) 185A-11eme	121	Leclerc claude (m) 167-12eme ouest
59	Desbiens andree P(f) 152-12eme ouest	122	Leclerc claudette (f) 167-12eme ouest
60	Desbiens michel (m) 152-12eme ouest	123	Leclerc francoise (f) 132-11eme ouest
61	Deschenes claire (f) 172-12eme ouest	124	Leclerc huguette H(f) 167-12eme ouest
62	Deschenes guy (m) 172-12eme ouest	125	Lefrancois gilbert (m) 171-12eme oues
63	Deschenes lise (f) 168-12eme ouest	126	Lefrancois jocelyne (f) 171-12eme oue

RURAL/RURALE			electoral district/circonscription	URBAN/URBAINE		
N°	page		GASPE	N°	page	
	N°	of/de		25	N° 1	of/de 3
polling division section de vote			certified / certifié — signature(s)-enumerator(s) / signature(s)-recenseur(s)	polling division section de vote		
			Solange Létourneau & Carmen Leclerc			

F 303 **PRELIMINARY LIST OF ELECTORS**

85M-79

ELECTIONS CANADA

163098

LISTE PRÉLIMINAIRE DES ÉLECTEURS

This list of qualified electors for the polling division number as set out below was prepared for use at the pending federal election from information obtained at the enumeration and has been certified by the signature(s) below as to completeness and correctness so far as is possible.

La présente constitue la liste des électeurs de la section de vote dont le numéro apparaît plus bas préparée en vue de l'élection fédérale en cours d'après les renseignements recueillis lors du recensement. Le(s) recenseur(s) y a(ont) apposé sa(leur) signature, affirmant que cette liste est aussi complète et exacte que possible.

STE-ANNE-DES-MTS G0E 2G0 — STE-ANNE-DES-MTS G0E 2G0

N°		N°	
127	Lefrancois M-anne (f) 89 sapiniere	190	Paquet gilles (m) 254 ds bosquets
128	Lefrancois maurice (m) 89 sapiniere	191	Paradis charles (m) 47 bois joli
129	Lefrancois Michel (m) 161-11eme o	192	Paradis monique R(f) 47 bois joli
130	Legendre gilberte (f) 152-11eme o	193	Parent raymond (m) 145-11eme ouest
131	Legendre paul (m) 152-11eme ouest	194	Pelletier bruno (m) 4 Geffra
132	Lemieux C-eugene (m) 18 thériault	195	Pelletier carmen(f) 202-11eme ouest
133	Lemieux julienne (f) 18 thériault	196	Pelletier claire (f) 159-11eme ouest
134	Lemieux richard (m) 173-12eme o	197	Pelletier clement (m) 17 thériault
135	Lemieux sylviane (f) 173-12eme o	198	Pelletier dany (m) 55 bois joli
136	Lepage francine (f) 23 thériault	199	Pelletier emelina D(f) 55 bois joli
137	Lepage guy (m) 87 sapiniere	200	Pelletier francois (m) 260 ds bosque
138	Lepage hubert (m) 165-11eme ouest	201	Pelletier gérald (m) 159-11eme ouest
139	Lepage michele (f) 87 sapiniere	202	Pelletier ginette (f) 55 bois joli
140	Letourneau J-Pierre (m) 174-12eme	203	Pelletier guy (m) 162-11eme ouest
141	Letourneau jocelyne (f) 174-12eme	204	Pelletier j-hugues (m) 260 ds bosque
142	Letourneau laurent (m) 145-11eme	205	Pelletier leon (m) 55 bois joli
143	Levesque alphonse (m) 123-11eme	206	Pelletier line (f) 22 thériault
144	Levesque augustine P(f) 240 ds bosquet	207	Pelletier louise T(f) 258 ds bosque
145	Levesque carole (f) 89 sapiniere	208	Pelletier lucette (f) 32 thériault
146	Levesque egide (m) 238 ds bosquets	209	Pelletier margot A(f) 180-11eme ouest
147	Levesque estele (f) 123-11eme o	210	Pelletier mario (m) 22 thériault
148	Levesque j-claude (m) 167-11eme	211	Pelletier marthe (f) 162-11eme ouest
149	Levesque jeanne (f) 238 ds bosquets	212	Pelletier monique (f) 264 ds bosquet
150	Levesque lise (f) 145-11eme ouest	213	Pelletier raymond (m) 256 ds bosquet
151	Levesque lucien (m) 153-12eme o	214	Pelletier roger (m) 180-11eme ouest
152	Levesque marcelle L(f) 161-12eme o	215	Pelletier rose L(f) 256 ds bosquets
153	Levesque michel (m) 16 thériault	216	Pelletier sylvain (m) 258 ds bosquet
154	Levesque real (m) 240 ds bosquets	217	Pelletier therese (f) 260 ds bosquet
155	Levesque réjean (m) 41 bois joli	218	Pelletier valmont (m) 260 ds bosquet
156	Levesque sylvianne (f) 15 thériault	219	Pelletier yvan (m) 202-11eme ouest
157	Litalien bona (m) 168-12eme ouest	220	Plourde therese (f) 177-11eme ouest
158	Litalien denise (f) 157-11eme o	221	Raymond andre (m) 163-12eme ouest
159	Litalien joseph-edm (m) 157-11eme	222	Rehaume jacques (m) 148-12eme ouest
160	Litalien jovette (f) 205-11eme o	223	Rehaume sylvie M(f) 148-12eme ouest
161	Litalien judes (m) 205-11eme o	224	Richard jacqueline (f) 167-11eme oue
162	Litalien ludien (m) 85 sapiniere	225	Robillard claude (m) 158-12eme ouest
163	Litalien rejean (m) 32 thériault	226	Robillard jovette B(f) 158-12eme oues
164	Litalien rejeanne (f) 85 sapiniere	227	Roussel rodrigue (m) 159-12eme ouest
165	Magnan gaetan (m) 131-11eme ouest	228	Roy danielle (f) 153 des cascades
166	Maloney juliette T(f) 35 bois joli	229	Roy joseline (f) 3 Geffra
167	Maloney yvon (m) 35 bois joli	230	Roy michel (m) 153 ds cascades
168	Mallandain Paul (m) 178-11eme o	231	St laurent gyslaine (f) 170-12eme
169	Marin anne marie (f) 166-12eme o	232	St laurent jordan (m) 10 thériault
170	Marin francoise L(f) 138-11eme o	233	St laurent lucette (f) 10 Geffra
171	Marin gaetan (m) 166-12eme ouest	234	St laurent marius (m) 10 Geffra
172	Marin j-marc (m) 138-11eme ouest	235	St pierre anne (f) 30 thériault
173	Masson roger (m) 3 Geffra	236	St pierre denise (f) 178B-11eme oues
174	Mercier ernest (m) 109-11eme ouest	237	St pierre francois (m) 13 thériault
175	Michaud gérald (m) 164-11eme o	238	St pierre jacqueline L(f) 30 thériaul
176	Michaud henri (m) 160-12eme o	239	St pierre j-marc (m) 40 bois joli
177	Michaud michel (m) 145-11eme o	240	St pierre lise (f) 142-11eme ouest
178	Mimeault aurelien (m) 148-11eme o	241	St pierre lucie M(f) 13 thériault
179	Mimeault gaston (m) 178B-11eme o	242	St pierre m-josee (f) 30 thériault
180	Mimeault j-marie (m) 146-11eme o	243	St pierre micheline (f) 140-11eme o
181	Mimeaul lorraine (f) 148-11eme o	244	Samuel yves (m) 170-12eme ouest
182	Mimeaul solange (f) 145-11eme o	245	Sasseville cecile F.(f) 181-11eme o
183	Minville sylvie (f) 145-11emes o	246	Sasseville odette (f) 181-11eme o
184	Ouellet caroline (f) 17 thériault	247	Savard Brigitte (f) 166-11eme ouest
185	Ouellet claire (f) 1 Geffra	248	Savard j-marc (m) 166-11eme ouest
186	Ouellet gyslain (m) 1 Geffra	249	Savard j-aimee (f) 14 thériault
187	Ouellet isabelle L(f) 44 bois joli	250	Savard johanne (f) 166-11eme ouest
188	Ouellet patrice (m) 44 bois joli	251	Savard m-claire (f) 25 thériault
189	Paquet bernard (m) 252 ds bosquets	252	Savard suzanne (f) 166-11eme ouest

RURAL/RURALE		electoral district/circonscription	URBAN/URBAINE	
N°	page N° / of/de	GASPÉ	N° 25	page N° 2 / of/de 3
polling division section de vote		certified certifié — signature(s)-enumerator(s) / signature(s)-recenseur(s): Solange Létourneau — Jeannee Leclerc	polling division section de vote	

F 303 **PRELIMINARY LIST OF ELECTORS**

85M-7-79

ELECTIONS CANADA

163099

LISTE PRÉLIMINAIRE DES ÉLECTEURS

This list of qualified electors for the polling division number as set out below was prepared for use at the pending federal election from information obtained at the enumeration and has been certified by the signature(s) below as to completeness and correctness so far as is possible.

STE-ANNE-DES-MTS G0E 2G0

La présente constitue la liste des électeurs de la section de vote dont le numéro apparaît plus bas préparée en vue de l'élection fédérale en cours d'après les renseignements recueillis lors du recensement. Le(s) recenseur(s) y a(ont) apposé sa(leur) signature, affirmant que cette liste est aussi complète et exacte que possible.

STE-ANNE-DES-MTS G0E 2G0

N°		N°
253	Sergerie marjolaine (f) 161-11eme ouest	
254	Servant ginette (f) 136-11eme ouest	
255	Sheehan jones (m) 145-11eme ouest	
256	Sohier bernadette (f) 150-11eme ouest	
257	Soucy chantal (f) 145-11eme ouest	
258	Soucy eric (m) 145-11eme ouest	
259	Therrien denise (f) 29 thériault	
260	Therrien sylviane (f) 26 thériault	
261	Thériault magella (m) 10 thériault	
262	Thériault daniel (m) 16 Geffra	
263	Thériault m-paule (f) 31 thériault	
264	Thibeault murielle (f) 16 Geffra	
265	Tremblay andree.c(f) 198 boul ouest	
266	Tremblay lucien (m) 198 boul ouest	
267	Truchon guylaine (f) 32 thériault	
268	Truchon marlene (f) 32 thériault	
269	Turgeon helene (f) 6 Geffra	
270	Turgeon jacques (m) 6 Geffra	
271	Vallée colette (f) 27 thériault	
272	Vallée harmann (m) 115-11eme ouest	
273	Vallée helene (f) 264- ds bosquets	
274	Vallée imelda (f) 165-12eme ouest	
275	Vallée lorraine (f) 123-11eme ouest	

RURAL/RURALE		electoral district/circonscription	URBAN/URBAINE	
N°	page N° / of/de	GASPE	N° 25	page N° 3 / of/de 3
polling division section de vote		certified certifié signature(s)-enumerator(s) / signature(s)-recenseur(s): Solange Letourneau — Jaime Leclerc	polling division section de vote	

163100

F 303 PRELIMINARY LIST OF ELECTORS

ELECTIONS CANADA

LISTE PRÉLIMINAIRE DES ÉLECTEURS

8.5M-7.79

This list of qualified electors for the polling division number as set out below was prepared for use at the pending federal election from information obtained at the enumeration and has been certified by the signature(s) below as to completeness and correctness so far as is possible.

La présente constitue la liste des électeurs de la section de vote dont le numéro apparaît plus bas préparée en vue de l'élection fédérale en cours d'après les renseignements recueillis lors du recensement. Le(s) recenseur(s) y a(ont) apposé sa(leur) signature, affirmant que cette liste est aussi complète et exacte que possible.

N°	
1	Beaudoin France(F) 3 M. Gilbert
2	Beaudoin Francis(M) 3 M. Gilbert
3	Beaudoin Gilles(M) 3 M. Gilbert
4	Beaudoin Jacqueline(F) 3 M. Gilbert
5	Bergeron Laure(F) 123-7e rue O
6	Bergeron Léonard(M) 123-7e rue o
7	Bergeron Lucille(F) 123-7e rue o
8	Bernier Olga(F) 171-7e rue o
9	Bernier Yves(M) 13 M. Gilbert
10	Bérubé Jacqueline(F) Marc Gilbert
11	Blanchette Charles(M) 173-15 mgr Bour.
12	Blanchette Marie Paule(F) 137-7e rueo
13	Bonneau Eliette(F) 122-7e rue o
14	Boucher Christine(F) 113- 7e rue o
15	Boucher Jacques(M) 140-7e rue o
16	Boucher J. Claude(M) 1-124-7e rue o
17	Boucher Linda(F) 1-140-7e rue o
18	Boucher Lucien(M) 113-7e rue o
19	Boucher P. Gaétan(M) 113-7e rue o
20	Boucher P. Paul(M) 91-7e rue o
21	Boucher Yvette(F) 26 P. Justice
22	Boucher Yvon(M) 207-171-7e rue o
23	Breton Jeannette(F) 11-173-7e rue o
24	Breton Jean Guy(M) 137- 7e rue o
25	Breton Noella(F) 4A M. Gilbert
26	Breton Yvonne(F) 9-173- 7e rue o
27	Briand Gilles(M) 13-173- 7e rue o
28	Campion Daniel(M) 122- 7e rue o
29	Casey Carl(M) 38 P. Justice
30	Casey Donald(M)38 P. Justice
31	Casey Larry(M) 38 P. Justice
32	Casey Lise(F) 38 P. Justice
33	Charest Madeleine(F) 207-171-7e rue o
34	Charest Thérèse(F) 140- 7e rue o
35	Chenel Hélène(F) 148- 7e rue o
36	Chenel Johanne(F) 216 "8- 7e rue O
37	Chenel Marc(M) 18 P. Justice
38	Chenel Nicole(F) 7-134-7e rue o
39	Chenel Réjeanne(F) 18 P. Justice
40	Chenel Roger(M) 88-7e rue o
41	Chicoine Lise(F) 5-140-7e rue o
42	Chrétien Léonard(M) 209- 7e rue o
43	Cloutier Béatrice(F) 194- 7e rue o
44	Collin M. Anne(F) 4-140-7e rue o
45	Corriveau France(F) 3-173-7e rue o
46	Coté Aimé(M) 5- 140- 7e rue o
47	Cotton Blandine(F) 89- 7e rue o
48	Coulombe Yves(M) 1 Marc Gilbert
49	Crousset Diane(F) 16-173- 7e rue O
50	Crousset Ghislain(M) 16- 173-7e rue O
51	Crousset Jacques(M) 16-173- 7e rue O
52	Crousset Valentine ST P.(F)16-173-7eR
53	Curadeau Clément(M) 2-140- 7e rue O
54	Curadeau Raynald(M) 2-140- 7e rue O
55	Cyr Huguette(F) 14 Palais Justice
56	Cyr Jean(M) 14 Palais Justice
57	Cyr Stéphane(M) 14 Palais Justice
58	Daraiche Carole(F) 136- 7e rue O
59	Daraiche Danielle(F) 184- 7e rue O
60	Daraiche Gabriel(M) 184- 7e rue O
61	Daraiche Gilbert(M) 136- 7e rue O
62	Daraiche Ginette(F) 136- 7e rue O
63	Daraiche Marie Laure(F) 184-7e rue o
64	Daraiche Michel(M) 136-7e rue o
65	Daraiche Monique(F) 136-7e rue o
66	Deblois Gilberte(F) 1-134-7e rue o
67	Deroy Nicole(F) 163-7e rue o
68	Deroy Odette(F) 163-7e rue o
69	Deroy Raynald(M) 163-7e rue o
70	Deroy Suzie(F) 163-7e rue o
71	Deroy Yvonne(F) 163-7e rue o
72	Deschênes Marie(F) 2-140-7e rue o
73	Deschênes Robert(M) 12 belvédère
74	Desrosiers Lisette L.(F) 205-7e rue
75	Dion Josiane(F) 9-140-7e rue o
76	Dion René(M) 4-124- 7e rue o
77	Dubé Laurette(F) 4-173- 7e rue o
78	Dubé Renaud(M) 11 M. Gilbert
79	Ducasse Lucie(F) 134-7e rue o
80	Duchaine Gonzague(M) 30-P. Justice
81	Duchaine Lisette(F) 30-P. Justice
82	Dugas Denise(F) 107- 7e rue o
83	Dugas Estelle(F) 91- 7e rue o
84	Dugas Ghislaine(F) 162- 7e rue o
85	Dugas Jacques(M) 6-42 P. Justice
86	Dugas Marcel(M) 137- 7e rue o
87	Dugas Maurice(M) 124- 7e rue o
88	Dugas Richard(M) 8-140- 7e rue o
89	Dugas Yvonne(F) 219 P. Justice
90	Dupuis Claudia(F) 103- 7e rue o
91	Fournier Bastien(M) 192-7e rue o
92	Fournier Bobby(M) 89- 7e rue o
93	Fournier Clermont(M) 1-150-7e rue o
94	Fournier Conrad(M) 192- 7e rue o
95	Fournier J. Mance(F) 89- 7e rue o
96	FournierJudith(F) 192- 7e rue o
97	Fournier Léonard(M) 89- 7e rue o
98	Fournier Michel (M) 89- 7e rue o
99	Fournier Yvonne(F) 201-171-7e rue
100	Fournier Madeleine(F) 192- 7e rue
101	Fraser Irène(F)1- 173-7e rue o
102	Gagné Chantal(F) 5 M. Gilbert
103	Gagné Lina(F) 5 M. Gilbert
104	Gagné Normand(M) 5 M. Gilbert
105	Gagnon Marjolaine(F) 11-130-7e ru
106	Gagnon Zénon(M) 5-219 P. Jistice
107	Gaudreault Gérald(M) 3-130-7e rue
108	Gaudreault Marc(M) 6-140-7e rue o
109	Gaumond Bertrand(M) 173 "15-7e ru
110	Gendron Imelda(F) 115- 7e rue O
111	Gendron Philippe(M) 115- 7e rue O
112	Girard Claudette(F) 172-7e rue O
113	Girard Michèle(F) 8-140- 7e rue O
114	Guy Michèle(F) 8 Belvédère
115	Henley J. Aimée(F) 124 "8- 7e rue
116	HO Phoutone(F) 97- 7e rue O
117	Huet Jean Claude(M) 8 M. Gilbert
118	Huet Mona(F) 8 Marc Gilbert
119	Jean Benoit(M) 15 Belvédère
120	Jean Laure Anne(F) 15 Belvédère
121	Labrie Daniel(M) 6-140- 7e rue O
122	Labrie Judes(M) 4-140- 7e rue O
123	Labrie Mariette(F) 10-124-7e rue
124	Labrie Nicolas(M) 10-140-7e rue O

RURAL/RURALE

N° | page | N° | of/de

polling division / section de vote

electoral district/circonscription: Gaspé

certified / certifié: signature(s)-enumerator(s) / signature(s)-recenseur(s)

URBAN/URBAINE

N° 26 | page N° 1 of/de 3

polling division / section de vote

F 303 PRELIMINARY LIST OF ELECTORS

8 5M 7-79

ELECTIONS CANADA

LISTE PRÉLIMINAIRE DES ÉLECTEURS

163101

This list of qualified electors for the polling division number as set out below was prepared for use at the pending federal election from information obtained at the enumeration and has been certified by the signature(s) below as to completeness and correctness so far as is possible.

La présente constitue la liste des électeurs de la section de vote dont le numéro apparaît plus bas préparée en vue de l'élection fédérale en cours d'après les renseignements recueillis lors du recensement. Le(s) recenseur(s) y a(ont) appose sa(leur) signature, affirmant que cette liste est aussi complète et exacte que possible.

N°		N°	
125	Labrie Pierre(M) 5-140-7e rue O	188	Marin Adrien(M) 134 "2, 7e rue O
126	Labrie Thérèse(F) 5-140-7e rue O	189	Marin Luc Louis(M) 127-7e rue O
127	Landry Louise(F) 10 Marc Gilbert	190	Martineau Daniel(M) 3-173-7e rue O
128	Landry Grégoire(M) 201-171-7e rue O	191	Maloney Estelle Gass(F) 116-7e rue O
129	Lantin Denis(M) 162, 7e rue O	192	Mimeault Aline(F) 130, 7e rue O
130	Lantin Gino(M) 162, 7e rue O	193	Mimeault Diana(F) 130, 7e rue O
131	Lantin Maryse(F) 162, 7e rue O	194	Mimeault Christian(M) 130, 7e rue O
132	Lantin Roger(M) 162, 7e rue O	195	Mimeault Ernest(M) 130, 7e rue O
133	Lapointe Estelle(F) 10-173, 7e rue O	196	Minville Léonard(M) 174, 7e rue O
134	Lavoie Claude(M) 12 Palais Justice	197	Minville Reine(F) 180, 7e rue O
135	Lavoie Josée(F) 12 Palais Justice	198	Miville J. Mance(F) 1-130, 7e rue O
136	Lavoie Maryse(F) 12 Palais Justice	199	Miville Laurette(F) 174, 7e rue O
137	Lavoie Réjean(M) 12 Palais Justice	200	Miville Marguerite(F) 174, 7e rue O
138	Lavoie René(M) 12 Palais Justice	201	Miville Raymond(M) 174, 7e rue O
139	Lavoie Thérèse(F) 12 Palais Justice	202	Normandeau Lison(F) 32 P. Justice
140	Lavoie Yvan(M) 12 Palais Justice	203	Ouellet Samuel(M) 104-171, 7e rueO
141	Lebeau Gilda(F) 19-130, 7e rue O	204	Paquel Ls Philippe(M) 106-173, 7e rue
142	Leclerc Catherine(F) 205, 7e rue O	205	Parent Carmen(F) 1-32 P. Justice
143	Leclerc Etienne(M) 205, 7e rue O	206	Pelletier Anne Marie(F) 186, 7e rue O
144	Leclerc J. François(M) 205, 7e rue O	207	Pelletier Dominique(F) 14-, 7e rue O
145	Leclerc Lise(F) 210-171, 7e rue O	208	Pelletier Guy Noel(M) 203-171, 7e rue
146	Lemieux Adrien(M) 101-171, 7e rue O	209	Pelletier Jean Paul(M) 42 "8 P. Just
147	Lemieux Bertrand(M) 134, 7e rue O	210	Pelletier Laurent(M) 7-134, 7e rue O
148	Lemieux Etienne(M) 134, 7e rue O	211	Pelletier Mario(M) 186, 7e rue O
149	Lemieux Fernand(M) 134, 7e rue O	212	Pelletier Réjean(M) 11-130, 7e rue O
150	Lemieux Huguette(F) 2-134, 7e rue O	213	Pelletier Rioux Lucie(F)203-171, 7e R
151	Lemieux Lise(F) 3-130, 7e rue O	214	Pelletier Véronique(F) 5-130, 7e rue
152	Lemieux Ls Marie(M) 88, 7e rue O	215	Perry Geo. Henri(M) 9-173, 7e rue O
153	Lemieux Thérèse(F) 134, 7e rue O	216	Portelance Laurent(M) 171, 7e rue O
154	Lepage Guy(M) 4 Marc Gilbert	217	Portelance Marc(M) 171, 7e rue O
155	Lepage Lisette(F) 4 Marc Gilbert	218	Pouliot Colette(F) 12 Belvédère
156	Lepage Obélienne(F) 10-173, 7e rue O	219	Pouliot H. Irène(F) 12 Belvédère
157	Létourneau Camilien(M) 12 M. Gilbert	220	Proulx Gabrielle(F) 9 M. Gilbert
158	Létourneau Emma(F) 210-171, 7e rue O	221	Renaud Daniel(M) 13-173, 7e rue O
159	Létourneau Fernande(F) 12 M. Gilbert	222	Rioux Aurélien(M) 4A M. Gilbert
160	Levasseur M. Berthe(F) 18-173, 7e r	223	Rioux Corine(F) 135, 7e rue O
161	Levasseur Monique(F) 196, 7e rue O	224	Rioux Gaétan(M) 7-124, 7e rue O
162	Levasseur Robert(M) 18-173, 7e rue O	225	Rioux Gaétan(M) 109, 7e rue O
163	Lever Luce(F) 217, 7e rue O	226	Rioux Lucie(F) 2-130, 7e rueO
164	Levesque Alfred(M) 16 Palais Justice	227	Rioux Yves(M) 4A Marc Gilbert
165	Levesque Alice(F) 101-171, 7e rue O	228	Robinson Francine(F) 146, 7e rue O
166	Levesque Bertrand(M) 152, 7e rue O	229	Ross Béatrice(F) 178, 7e rue O
167	Levesque Claire(F) 152, 7e rue O	230	Ross Hélène(F) 6-42 Palais Justice
168	Levesque Désiré(M) 7-173, 7e rue O	231	Ross Jeanne(F) 109-171, 7e rue O
169	Levesque Emérilda(F) 107, 7e rue O	232	Ross Johanne(F) 6-130, 7e rue O
170	Levesque Fabiola(F) 12-173, 7e rue O	233	Ross Marthe(F) 109, 7e rue O
171	Levesque Georges(M) 194, 7e rue O	234	Ross Raoul(M) 178, 7e rue O
172	Lévesque Hugues(M) 194, 7e rue O	235	Ross Thérèse(F) 173 "15, 7e rue O
173	Lévesque Jacques(M) 10 Marc Gilbert	236	Roussy Anne Marie(F) 13 M. Gilbert
174	Lévesque J. Alice(F) 7-173, 7e rue O	237	Sasseville Alain(M) 134, 7e rue O
175	Lévesque Joelle(F) 16 Palais Justice	238	ST Laurent Angelo(M) 168, 7e rue O
176	Lévesque Lise(F) 7-124, 7e rue O	239	St Laurent Corine(F) 103, 7e rue O
177	Lévesque Louise(F) :34 "2, 7e rue O	240	St Laurent Jeanne Rita(F) 95, 7e rue
178	Lévesque Manon(F) 196, 7e rue O	241	St Laurent Magloire(M) 168, 7e rue O
179	Lévesque Marie Anne(F) 194, 7e rue O	242	St Laurent Omer(M) 206-171, 7e rue O
180	Lévesque Marie Claire(F) 2 M. Gilbert	243	St Laurent Omérine(F) 206-171, 7e ru
181	Lévesque Nicole(F) 202-171, 7e rue O	244	St Laurent Paryse(F) 32 P. Justice
182	Lévesque Noella(F) 2-173, 7e rue O	245	St Louis Lemieux Adèle(F) 90, 7e rue
183	Lévesque Normand(M) 196, 7e rue O	246	St Oierre Bernadette(F) 142, 7e rue
184	Lévesque Raymond(M) 9 M. Gilbert	247	St Pierre Françoise(F) 4B M. Gilbert
185	Litalien Lucienne(F) 5-173, 7e rue O	248	St Pierre Luc(M) 4B Marc Gilbert
186	Lord Claude(M) 2A Marc Gilbert	249	St Pierre Norbert(M) 142, 7e rue O
187	Lord Gina(F) 2A Marc Gilbert	250	Savard Carmen(F) 128, 7e rue O

RURAL/RURALE		electoral district/circonscription	URBAN/URBAINE	
N°	page	Gaspé	N° 26	page N° 2 de 3
	N° of/de	certified / certifié — signature(s) enumerator(s) / signature(s)-recenseur(s)		
polling division / section de vote			polling division / section de vote	

F 303 — 85M-7-79

PRELIMINARY LIST OF ELECTORS

ELECTIONS CANADA

LISTE PRÉLIMINAIRE DES ÉLECTEURS

163102

This list of qualified electors for the polling division number as set out below was prepared for use at the pending federal election from information obtained at the enumeration and has been certified by the signature(s) below as to completeness and correctness so far as is possible.

La présente constitue la liste des électeurs de la section de vote dont le numéro apparaît plus bas préparée en vue de l'élection fédérale en cours d'après les renseignements recueillis lors du recensement. Le(s) recenseur(s) y a(ont) apposé sa(leur) signature, affirmant que cette liste est aussi complète et exacte que possible.

N°	
251	Savard Jean Guy(M) 128, 7e rue O
252	Saychareun Amnoi(M) 97, 7e rue O
253	Saychareun Khamky(M) 97, 7e rue O
254	Saychareun Seng(F) 97, 7e rue O
255	Sergerie Francine(F) 11 M. Gilbert
256	Sergerie Sylvie(F) 6-140, 7e rue O
257	Servant Gérard(M) 1040171, 7e rue O
258	Servant Raymonde(F) 4-124, 7e rue O
259	Soucy Johanne(F) 166, 7e rue O
260	Soucy Nicolas(M) 166, 7e rue O
261	Synett Armand(M) 124, 7e rue O
262	Synett Emma(F) 124, 7e rue O
263	Synett Serges(M) 102-171, 7e rue O
264	Thériault Gilles(M) 2 Marc Gilbert
265	Thériault Marcel(M) 26 P. Justice
266	Therrien Aliette(F) 14, 7e rue O
267	Therrien Annette(F) 88, 7e rue O
268	Therrien Armande(F) 127, 7e rue O
269	Therrien Carole(F) 8-140, 7e rue O
270	Therrien Diane(F) 160, 7e rue O
271	Therrien Ephrem(M) 121, 7e rue O
272	Therrien Eugène(M) 91, 7e rue O
273	Therrien Francis(M) 95, 7e rue O
274	Therrien Gilbert(M) 114, 7e rue O
275	Therrien Gisèle(F) 6-130, 7e rueO
276	Therrien Hélène(F) 42 "8 P. Justice
277	Therrien Jean Yves(M) 160, 7e rueO
278	Therrien Johanne(F) 172, 7e rue O
279	Therrien Langis(M) 216, 8, 7e rue O
280	Therrien Mario(M) 95, 7e rue O
281	Therrien Réjean(M) 11-140, 7e rue O
282	Therrien Renée Jeanne(F) 95, 7e rue O
283	Therrien René(M) 95, 7e rue O
284	Therrien Sylvie(F) 11-140, 7e rue O
285	Thibeault Carmen(F) 20 P. Justice
286	Thibeault J. Louis(M) 20 P. Justice
287	Tremblay France(F) 8 Belvédère
288	Tremblay Georges(M) 4-173, 7e rue O
289	Tremblay Lise Lévesque(F) 16 P. Just.
290	Tremblay Maurice(M) 135, 7e rueO
291	Tremblay Philibert(M) 135, 7e rue O
292	Tremblay Pierrette(F) 8 Belvédère
293	Trépanier Marie Jeanne(F) 105, 7e rue
294	Truchon Claire(F) 10 Belvédère
295	Truchon Michel(M) 10 Belvédère
296	Truchon Raoul(M) 10 Belvédère
297	Truchon Sylvie(F) 102-171, 7e rue O
298	Turcotte Berthol(M) 10 P. Justice
299	Turcotte Suzanne(F) 10 P. Justice
300	Vallée Charline(F) 154, 7e rue O
301	Vallée Daniel(M) 180, 7e rue O
302	Vallée Daniel(M) 13 Belvédère
303	Vallée Eugène(M) 154, 7e rue O
304	Vallée Fernande(F) 124, 7e rue O
305	Vallée Firmin(M) 126, 8-7e rue O
306	Vallée Gabriel(M) 124, 7e rue O
307	Vallée Huguette(F) 13 Belvédère
308	Vallée Jacques(M) 126, 8-7e rue O
309	Vallée Jacques(M) 2-173, 7e rue O
310	Vallée Denis(M) 4-130, 7e rue O
311	Vallée Jérome(M) 101, 7e rue O
312	Vallée Jocelyn(M) 198, 7e rue O
313	Vallée Joseph Marie(M) 198, 7e rue O
314	Vallée Lily(F) 13 Belvédère
315	Vallée Marie Marthe(F) 198, 7e rue O
316	Vallée Marlène(F) 154, 7e rue O
317	Vallée Martin(M) 198, 7e rue O
318	Vallée Monique(F) 101, 7e rue O
319	Vallée Noelline(F) 4-130, 7e rue O
320	Vallée Noelline(F) 1-124, 7e rue O
321	Vallée Raoul(M) 13 Belvédère
322	Vallée Romuald(M) 126, 8, 7e rue O
323	Vallée Roch(M) 154, 7e rue O
324	Vallée Pierre(M) 180, 7e rue O
325	Vallée Sylvie(F) 180, 7e rue O
326	Vallée Viviane(F) 103, 7e rue O
327	Vignola Jean Marie(M) 1 M. Gilbert
328	Vignola Micheline(F) 7 M. Gilbert
329	Warren Gilles(M) 140, 7e rue O
AJOUT	
330	Mercier Patricia(F) 109, 7e rue O
331	Dérosier Nicole (F) 209, 7e rue O
332	Therrien Omer (M) 08 Palais Justice

RURAL/RURALE			electoral district/circonscription	URBAN/URBAINE		
N°	page		Gaspé	N°	page	
	N°	of/de	certified signature(s)-enumerator(s) / certifié signature(s)-recenseur(s)	26	N° 3	of/de 3
polling division section de vote			Rémi Mercier / Roberte Desjardins	polling division section de vote		

F 303 **PRELIMINARY LIST OF ELECTORS**

8 5M 7 79

ELECTIONS CANADA

163103

LISTE PRÉLIMINAIRE DES ÉLECTEURS

This list of qualified electors for the polling division number as set out below was prepared for use at the pending federal election from information obtained at the enumeration and has been certified by the signature(s) below as to completeness and correctness so far as is possible.

La présente constitue la liste des électeurs de la section de vote dont le numéro apparaît plus bas préparée en vue de l'élection fédérale en cours d'après les renseignements recueillis lors du recensement. Le(s) recenseur(s) y a(ont) apposé sa(leur) signature, affirmant que cette liste est aussi complète et exacte que possible.

N°		N°	STE ANNE DES MONTS Cote 2 Co
1	Althot Cécile (F) 18 Dontigny	63	Coulombe G.Henri (M) 49 2e Rue O
2	Althot Adrien (M) 18 Dontigny	64	Coulombe Pauline (F) 25 1e Ave O
3	Archambault M.Paule(F) 28 2e Rue O.	65	Couturier M.Anna (F) 82 1e Ave O
4	Archambault Alain (M) 28 2e Rue O.	66	Couturier Lucien (M) 82 1e Ave O
5	Arseneau Suzanne (F) 84 4e Rue O.	67	Crousset Katleen (F) 58 3e Ave O
6	Arseneau Noella (F)84 4e Rue O.	68	Crousset Martin (M) 58 3e Ave O
7	Arseneau Réal (M)84 4e Rue O.	69	Crousset Gino (M) 58 3e Ave O
8	Aubé Jean-Marie (M) 54 2e Rue O.	70	Crousset Oviette (F) 58 3e Ave O
9.	Aubé Diane (F) 54 2e Rue O.	71	Crousset René (M) 58 3e Ave O
10.	Auclair Régis (M) 31 2e Rue O.	72	Deblois Lynda (F) 40 1e Rue O
11	Auclair Ghislaine (F) 31 2e Rue O.	73	Demers Mariette (F) 56 3e Rue O
12	Auclair Patricia (F) 52 3e Ave. O.	74	Demers Alfred (M) 56 3e Ave O
13	Auclair Claudel (M) 58 3e Rue. O.	75	Deroy Hélène (F) 86 3e Rue O
14	Auclair Denis (M) 63 1e Ave. O.	76	Deschènes Rita (F) 76 4e Rue O
15	Babin Elvine (F) 30 1e Ave. O.	77	Deschènes Victor (M) 76 4e Rue O
16	Banville Yvon (M) 31 R. du Parc	78	Deschènes Francine (F) 2e Rue O
17	Banville Lucie (F) 31 R. du Parc	79	Drolet Réjean (M) 51 1e Rue O
18	Banville Françoise(F) 31 R. du Parc	80	Dubé Suzanne (F) 51 1e Rue O
19	Banville Lise (F) 31 R. du Parc	81	Dugas Fernande (F) 65 3e Rue O
20	Banville Simone (F) 31 R. du Parc	82	Dugas Ovila (M) 65 3e Rue O
21	Banville François (M) 31 R. du Parc	83	Dugas Lorenzo (M) 45 1e Ave O
22	Bazinet Luce (F) 21 1e Ave. O.	84	Dufour Yves (M) 66 4e Rue O
23	Beaudoin Marianne (F) 34 2e Rue O.	85	Dumont Hélène (F) 72 3e Ave O
24	Beaudoin Léopold (M) 34 2e Rue O.	86	Dumont Alain (M) 28 1e Rue O
25	Beaulieu François (M) 52 3e Rue O.	87	Dupuis Sylvie (F) 53 1e Rue O
26	Beaulieu Adélaide (F) 52 3e Rue O.	88	Dupuis Imelda (F) 36 1e Rue O
27	Béland Réjeanne (F) 25 1e Ave O	89	Emond Adélaide (F) 45 1e Ave O
28	Bérubé Gina (F) 25 1e Ave O	90	Fiola Marie-Jeanne (F) 37 1e Ave O
29	Besnier Suzanne (F) 55 3e Rue O	91	Fortin Benoit (M) 55 3e Rue O
30	Blanchette Mona (F) 31 1e Ave O	92	Fortin Yolande (F) 50 1e Rue O
31.	Bouchard Pierrette(F) 36 Dontigny	93	Fournier G.Aimé (M) 11 1e Ave O
32	Bouchard Louis (M) 36 Dontigny	94	Fournier Rosario (M) 62 3e Rue O
33	Boucher Bélonie (M) 17 1e Ave O	95	FFournier Claudette (F) 62 3e Rue O
34	Boucher Josette (F) 45 1e Ave O	96	Fournier Marc (M) 62 3e Rue O
35	Bouffard Martin (M) 49 1e Ave O	97	Gagné Yvette (F) 58 3e Rue O
36	Cabot Marie (F) 5B 1e Ave O	98	Gagné L.Philippe (M) 58 3e Rue O
37	Canuel Loretta (F) 48 4e Rue O	99	Gagnon Wilfrid (M) 85 3e Rue O
38	Caron Alphonse (M) 54 4e Rue O	100	Gagnon Mme Wilfrid (F) 85 3e Rue O
39	Caron Hubert (M) 90 4e Rue O	101	Gagnon Jacques (M) 44 1e Rue O
40	Chabot Nicole (F) 68 2e Rue O	102	Gagnon Huguette (F) 44 1e Rue O
41	Chabot Mariette (F) 68 2e Rue O	103	Gauthier Émilie (F) 47 1e Ave O
42	Chabot Solange (F) 68 2e Rue O	104	Gendron Alma (F) 85 3e Rue O
43	Chénard Jean-Guy (M) 53 1e Ave O	105	Gervais Guy (M) 35 2e Rue O
44	Chénard Eugénie (F) 55 1e Ave O	106	Grenier Louisette (F) 93 3e Rue O
45	Chénard Lucie (F) 53 1e Ave O	107	Grenier Laurent (M) 93 3e Rue O
46	Chénard Christian (M) 53 1e Ave O	108	Isabelle Katleen (F) 51 1e Rue O
47	Chénard JeanneOMance (F) 53 1e Ave O	109	Jacques Claire (F) 30 4e Rue O
48	Chénard Dolorès (F) 55 1e Rue O		
49	Chenel Réjean (M) 11 1e Ave O	110	Jean Paquerette (F) 63 1e Ave O
50	Chenel Lorenzo (M) 85 3e Rue O	111	Labonté Gisèle (F) 42 1e Rue O
51	Chenel Solange (F) 11 1e Ave O	112	Labrie Jeannette (F) 85 3e Rue O
52	Chenel Raymond (M) 11 1e Ave O	113	Lafontaine Marise (F) 28 1e Rue O
53	Chrétien Lucien (M) 48 1e Rue O	114	Lagacé Jean-Paul (M) 51 1e Rue O
54	Chrétien Marie-France(F) 30 1e Rue O	115	Landry Gilles (M) 40 1e Rue O
55	Collin Claudette (F) 47 1e Rue O	116	Landry Denis (M) 44 Dontigny
56	Collin Eugène (M) 32 4e Rue O	117	Landry Hélène (F) 44 Dontigny
57	Collin Mme Eugène (F) 32 4e Rue O	118	Langelier L.Philippe(M) 88 1e Ave O
58	Cormier Roseline (F) 35 2e Rue O	119	Langelier Mme L.Philippe(F)88 1e AveO
59	Coté André (M) 91 3e Rue O	120	Lavoie Jacques (M) 44 4e Rue O
60	Coté Bona (M) 77 1e Ave O	121	Lavoie Rose (F) 44 4e Rue O
61.	Coté Martine (F) 77 1e Ave O	122	Lavoie Guy (M) 44 4e Rue O
62	Coulombe Marie-Reine(F) 49 2e Rue O	123	Lebel Cyrise (M) 85 3e Rue O

RURAL/RURALE	electoral district/circonscription	URBAN/URBAINE
N° / page / N° / of/de	GASPÉ	N° 27 / page N° 1 of/de 3
polling division section de vote	certified certifié — signature(s) enumerator(s) / signature(s)-recenseur(s): Armand Turgeon, GISÈLE LEMIEUX	polling division section de vote

163104

F 303 **PRELIMINARY LIST OF ELECTORS**

ELECTIONS CANADA

LISTE PRÉLIMINAIRE DES ÉLECTEURS

85M-7 79

This list of qualified electors for the polling division number as set out below was prepared for use at the pending federal election from information obtained at the enumeration and has been certified by the signature(s) below as to completeness and correctness so far as is possible.

La présente constitue la liste des électeurs de la section de vote dont le numéro apparaît plus bas préparée en vue de l'élection fédérale en cours d'après les renseignements recueillis lors du recensement. Le(s) recenseur(s) y a(ont) apposé sa(leur) signature, affirmant que cette liste est aussi complete et exacte que possible.

STE ANNE DES MONTS Cor 260

N°					
124	Leclerc Martin	(M)	53	1e Rue	O
125	Lemieux René-Jean	(M)	45	1e Ave	O
126	Lemieux Dominique	(F)	68	3e Ave	O
127	Lemieux Louise	(F)	80	1e Ave	O
128	Lemieux Anne-Marie	(F)	80	1e Ave	O
129	Lemieux Robin	(M)	52	3e Ave	O
130	Lemieux Raymond	(M)	52	3e Ave	O
131	Lepage Martin	(M)	89	1e Ave	O
132	Lepage Isabelle	(F)	89	1e Ave	O
133	Lepage Jean-Marc	(M)	45	1e Ave	O
134	Lepage Roland	(M)	89	1e Ave	O
135	Létourneau Jovette	(F)	40	2e Rue	O
136	Létourneau Jacques	(M)	40	2e Rue	O
137	Létourneau Justinien	(M)	85	3e Rue	O
138	Levesque Roger	(M)	41	3e Rue	O
139	Levesque Adrienne	(F)	52	4e Rue	O
140	Levesque Edmond	(M)	52	4e Rue	O
141	Levesque Guylaine	(F)	50	4e Rue	O
142	Levesque Paulette	(F)	50	4e Rue	O
143	Levesque Jacques Edmond	(M)	50	4e Rue	
144	Levesque Carmelle	(F)	40	4e Rue	O
145	Levesque Yvan	(M)	40	4e Rue	O
146	Levesque Gaétane	(F)	45	1e Ave	O
147	Levesque Carolle	(F)	45	1e Ave	O
148	Levesque Jean-Yves	(M)	45	1e Ave	O
149	Levesque Adélaide	(F)	68	3e Ave	O
150	Levesque E. Sylvie	(F)	87	3e Rue	O
151	Levesque Béatrice	(F)	87	3e Rue	O
152	Levesque Edgar	(M)	87	3e Rue	O
153	Levesque Ghislain	(M)	68	1e Ave	O
154	Levesque Suzie	(F)	68	1e Ave	O
155	Levesque Jean-Guy	(M)	12	Dontigny	
156	Levesque Nicole	(F)	12	Dontigny	
157	Litalien Corinne	(F)	68	4e Rue	O
158	Litalien Claude	(M)	68	4e Rue	O
159	Litalien Irène	(F)	42	Dontigny	
160	Litalien Richard	(M)	42	Dontigny	
161	Litalien Jacinthe	(F)	27	Dontigny	
162	Litalien Nathalie	(F)	27	Dontigny	
163	Litalien Louise	(F)	27	Dontigny	
164	Litalien Matheldée	(F)	27	Dontigny	
165	Litalien David	(M)	27	Dontigny	
166	Litalien G. Etienne	(M)	60	3e Ave	O
167	Marceau Yvonne	(F)	41	2e Rue	O
168	Marin Chs-Eugène	(M)	30	1e Ave	O
169	Marin Onésime	(M)	30	1e Ave	O
170	Marin Jean-Marc	(M)	40	3e Rue	O
171	Marin S. Cécile	(F)	40	3e Rue	O
172	Marin Léonie	(F)	58	3e Rue	O
173	Mercier Francis	(M)	51	1e Rue	O
174	Michaud Camille	(M)	64	4e Rue	O
175	Mimeault Andréanne	(F)	39	2e Rue	O
176	Mimeault Roland	(M)	49	1e Rue	O
177	Mimeault Diane	(F)	50	1e Ave	O
178	Mimeault Jeanne	(F)	49	1e Rue	O
179	Miville Louise	(F)	14	Dontigny	
180	Morin L. Denise	(F)	63	3e Ave	O
181	Morrissette Michelle	(F)	47	3e Rue	O
182	Ouellette J.Aimée	(F)	68	3e Ave	O
183	Ouellette Lynda	(F)	20	Dontigny	
184	Ouellette Carol	(M)	20	Dontigny	
185	Ouellette Lynda	(F)	60	3e Ave	O
186	Parent Yvette	(F)	22	Dontigny	
187	Parent Antoine	(M)	22	Dontigny	
188	Parent Léonie	(F)	47	1e Rue	O
189	Parent Roland	(M)	47	1e Rue	O
190	Parent Albert	(M)	47	1e Rue	O
191	Parent Claude	(M)	47	1e Rue	O
192	Pelletier N. Denise	(F)	57	1e Rue	O
193	Pelletier Francis	(M)	50	1e Rue	
194	Pelletier Alphonse	(M)	50	1e Rue	O
195	Pelletier T.Gertrude	(F)	47	3e Rue	
196	Pelletier François	(M)	47	3e Rue	O
197	Pelletier Roselle	(F)	40	4e Rue	
198	Pelletier Alban	(M)	40	4e Rue	O
199	Pelletier Guylaine	(F)	26	4e Rue	O
200	Pelletier Noella	(F)	26	4e Rue	O
201	Pelletier Edouard	(M)	26	4e Rue	O
202	Pelletier Georges	(M)	61	1e Ave	O
203	Pelletier Estelle	(F)	61	1e Ave	O
204	Pelletier Nicole	(F)	90	4e Rue	O
205	Pelletier Gaétan	(M)	5	1e Ave	O
206	Pelletier Yvette	(F)	5	1e Ave	O
207	Perron Monique	(F)	77	1e Ave	O
208	Poitras Théodose	(M)	53	3e Rue	O
209	Poitras Zoile	(F)	49	1e Ave	O
210	Poitras Pauline	(F)	49	1e Ave	O
211	Rioux André	(M)	13	1e Ave	O
212	Rioux Victorien	(M)	47	1e Ave	O
213	Rioux René	(M)	47	1e Ave	O
214	Rioux Daniel	(M)	59	3e Ave	O
215	Rioux A. Lucia	(F)	59	3e Ave	O
216	Robinson Anne	(F)	45	2e Rue	O
217	Ross Bernard	(M)	45	2e Rue	O
218	Ross Gertrude	(F)	45	2e Rue	O
219	Régis Ross Régis	(M)	62	4e Rue	O
220	Ross Michelle	(F)	56	4e Rue	O
221	Roy Marie	(F)	91	3e Rue	O
222	Roy Yvan	(M)	51	1e Rue	O
223	Roy B. Hélène	(F)	58	3e Ave	O
224	Roy Reno	(M)	58	3e Ave	O
225	Roy Jacques	(F)	58	3e Ave	O
226	Roy Solange	(F)	43	3e Rue	O
227	Roy Raymond	(M)	29	Dontigny	
228	Roy S.Jacqueline	(F)	29	Dontigny	
229	Roy Roger	(M)	29	Dontigny	
230	Roy Marie-Claire	(F)	29	Dontigny	
231	St-Gelais Katleen	(F)	28	Dontigny	
232	St-Gelais Antoine	(M)	28	Dontigny	
233	St-Gelais Alvénia	(F)	28	Dontigny	
234	St-Gelais Gérard	(M)	28	Dontigny	
235	St-Laurent Thérèse	(F)	24	Dontigny	
236	St-Pierre Antoine	(M)	44	1e Rue	O
237	St-Pierre Mme Antoine	(F)	44	1e Rue	O
238	Servant Claude	(M)	32	4e Rue	O
239	Servant Claudette	(F)	32	4e Rue	O
240	Servant Martine	(F)	32	4e Rue	O
241	Servant Noelline	(F)	48	2e Rue	O
242	Servant Michel	(M)	48	2e Rue	O
243	Synnet Normand	(M)	85	3e Rue	O
244	Tanguay Mario	(M)	32	2e Rue	O
245	Tanguay Rita	(F)	32	2e Rue	O
246	Tanguay Gilles	(M)	32	2e Rue	O
247	Tanguay Nathalie	(F)	26	2e Rue	O

RURAL/RURALE — N° — page — No — of/de — polling division / section de vote

electoral district/circonscription: GASPE

URBAN/URBAINE — N° 27 — page No 2 of/de 3 — polling division / section de vote

certified / certifié — signature(s)-enumerator(s) / signature(s)-recenseur(s): Edmond Tanguay | GISELE LEMIEUX

163105

F 303 **PRELIMINARY LIST OF ELECTORS**

ELECTIONS CANADA

LISTE PRÉLIMINAIRE DES ÉLECTEURS

85M-7-79

This list of qualified electors for the polling division number as set out below was prepared for use at the pending federal election from information obtained at the enumeration and has been certified by the signature(s) below as to completeness and correctness so far as is possible.

La présente constitue la liste des électeurs de la section de vote dont le numéro apparaît plus bas préparée en vue de l'élection fédérale en cours d'après les renseignements recueillis lors du recensement. Le(s) recenseur(s) y a(ont) apposé sa(leur) signature, affirmant que cette liste est aussi complète et exacte que possible.

N°		N°	STE ANNE DES MONTS G0E 2G0
248	Tanguay Martin (M) 26 2e Rue O		
249	Tanguay Michel (M) 26 2e Rue O		
250	Tanguay Janine (F) 26 2e Rue O		
251	Tanguay Jacques (M) 26 2e Rue O		
252	Therrien Thérèse (F) 75 1e Ave O		
253	Therrien Adhémar (M) 75 1e Ave O		
254	Therrien Lucie (F) 45 1e Ave O		
255	Therrien Gaétane (F) 16 Dontigny		
256	Therrien Hervé (M) 16 Dontigny		
257	Thibault Nicole (F) 55 2e Rue O		
258	Thibault Martin (M) 55 2e Rue O		
259	Thibault Ghislaine (F) 51 2e Rue O		
260	Thibault Pierre (M) 51 2e Rue O		
261	Thibault Marise (F) 32 3e Rue O		
262	Thibault Monique (F) 70 1e Ave O		
263	Thibault France (F) 70 1e Ave O		
264	Thibault Gaston (M) 70 1e Ave O		
265	Thibault Ruth (F) 28 3e Rue O		
266	Thibault Marthe (F) 70 1e Ave O		
267	Thibault Jean (M) 70 1e Ave O		
268	Thibault Marie-Anne (F) 27 3e Rue O		
269	Thibault Paul (M) 27 3e Rue O		
270	Thibault H. Gaby (F) 33 3e Rue O		
271	Thibault Bernard (M) 72 3e Ave O		
272	Thibault P. Cécile (F) 72 3e Ave O		
273	Thibault Benoit (M) 72 3e Ave O		
274	Thibault Joanne (F) 72 3e Ave O		
275	Thibault Roger (M) 82 4e Rue O		
276	Thibault Marise (F) 82 4e Rue O		
277	Thibault Marcelle (F) 28 3e Rue O		
278	Thibault Mildred (F) 64 3e Ave O		
279	Thibault Jean (M) 64 3e Ave O		
280	Thibault Bertha (F) 80 3e Rue O		
281	Thibault Charles (M) 80 3e Rue O		
282	Tremblay Marius (M) 88 4e Rue O		
283	Tremblay Madeleine (F) 88 4e Rue O		
284	Tremblay Louis (M) 88 4e Rue O		
285	Truchon Christiane (F) 81 1e Ave O		
286	Vallée Jacques (M) 50 2e Rue O		
287	Vallée Mme Jacques (F) 50 2e Rue O		
288	Vallée Jacqueline (F) 41 2e Rue O		
289	Vallée Chs-Auguste (M) 47 1e Rue O		
290	Vallée Jean-Paul (M) 39 2e Rue O		
291	Vallée Yvon (M) 30 4e Rue O		
292	Vallée Madeleine (F) 64 4e Rue O		
293	Vallée Colette (F) 49 3e Rue O		
294	Vallée Jacqueline (F) 41 3e Rue O		

RURAL/RURALE

N° | page | N° | of/de

polling division / section de vote

electoral district/circonscription

GASPE

certified / certifié

signature(s)-enumerator(s) / signature(s)-recenseur(s)

Armand Langlois | GISÈLE LEMIEUX

URBAN/URBAINE

N° 22 | page N° 3 of/de 3

polling division / section de vote

163106

F 303 **PRELIMINARY LIST OF ELECTORS**

ELECTIONS CANADA

LISTE PRÉLIMINAIRE DES ÉLECTEURS

8.5M-7-79

This list of qualified electors for the polling division number as set out below was prepared for use at the pending federal election from information obtained at the enumeration and has been certified by the signature(s) below as to completeness and correctness so far as is possible.

La présente constitue la liste des électeurs de la section de vote dont le numéro apparaît plus bas préparée en vue de l'élection fédérale en cours d'après les renseignements recueillis lors du recensement. Le(s) recenseur(s) y a(ont) apposé sa(leur) signature, affirmant que cette liste est aussi complète et exacte que possible.

Ste-Anne-des-Monts.

N°		N°	
1	Arsenault,Marielle(F)7A. 1ère Av.Est.	64	Fraser,Annie (F) 107 1ère Av.est
2	Beaudoin,Nicole (F)142 6ème Av.Est.	65	Fraser,Claudel(M) 149 1ère Av. est.
3	Beaudoin,Réjean (M)142 6ème Av.Est.	66	Fraser,Johanne (F)149 1ère Av. est.
4	Bernard,Paulette(F) 7A 1ère Av.Est.	67	Fraser,Lucien (M) 149 1ère Av. est.
5	Blouin,Hélène(F)46 1ère Av.Est.	68	Fraser,Marie-Claire (F)149 ;èrAv.est.
6	Bouchard,Cora(F)36 5ème rue Est.	69	Fraser,Sylvine(F) 149 1ère Av. est.
7	Bouchard,Hugues(M) 75 1èrAv Est.	70	Gagné,Alain (M) 46 1ère Av. est.
8	Bouchard,Huguette (F)75 1ère Av. Est.	71	Gagné,Yvette (F) 7A 1ère Av. est.
9	Bouchard,Jeanne (F) 75 1ère Av. Est.	72	Goulet,Réjeanne (F) 7B 1ère Av. est.
10	Bouchard,Stéphanne (M) 75 1ère Av. Est.	73	Guay,Marie (F) 9 1ère Av,est.
11	Boucher,Gérard-Marie(M)31 1ère Av. Est.	74	Guénette,Doris (F)34 Boul. est.
12	Boucher,Mme PAUL-Roger(F)Rue Pinsons.	75	Houle,Raymonde (F) 32 5ème rue est.
13	Boucher,Paul-Roger(M)Rue Pinsons.	76	Jolin,Céline(F) 11 1ère Av. est
14	Bond,Françine (F) 129 1ère Av. Est.	77	JONHSON,Albertine (F)9 1ère Av. est.
15	Brisebois,Lina (F) 10 Buol. Est.	78	Jutras,Andrée (F) 11 1ère Av. est.
16	Brisebois,Raymonde (F) 42 5 ème rue Est.	79	Keable,Alain (M)30 5ème rue est.
17	Brisebois,Théodose (M)10 Boul. Est.	80	Keable,Jean (M)30 5ème rue est.
18	Campion,Diane(F) Rue Pinsons.	81	Keable,Marie-Paule(F)30 5ème rue est.
19	Campion,Lauris (M) Rue Pinsons.	82	Keable,Robert (M)30 5ème rue est.
20	Chrétien,Alcide (M) 133 1ère Av. Est.	83	Labrie,Solange (F) 9 1ère Av. est.
21	Chrétien,Simone (f) 133 1ère Av. Est.	84	Lafontaine,Armélie(F) 41 6ème rue est.
22	Cloutier,Micheline (F) Rue Pinsons.	85	Lafontaine,Chantale(F)43 6ème rue est.
23	Cloutier,Pierre-André(M) Rue Pinsons.	86	Lafontaine,Guy (M) 43 6ème rue est.
24	Collin,Daniel (M) 146 1ère Av. est.	87	Lafontaine,Madeleine(F)43 6ème rue est.
25	Collin,Elzéar (M) 44 5ème rue est.	88	Lafontaine,Reynald (M) 41 6ème rue est.
26	COLLIN?,Mme Elzéar(F) 44 5ème rue est.	89	Lamarre,Lucie (F) 7B 1ère Av. est.
27	Collin J.Baptiste(M)37 6ème rue est.	90	Lavoie,Claudette (F) 45 6ème rue est.
28	Collin, mme J.baptiste 37 6ème rue est.	91	Lavoie,Jean-Paul(M) 69 1ère Av. est.
29	Côté,MargueriteB. (F)73 1ère Av. est.	92	Lavoie,Margueurite(F)69 1ère Av. est.
30	Côté,Paul-Aimé(M) 15 1ère Av. est.	93	Lefrançois,Madeline(F) 11 1ère Av. est.
31	Côté,Roger (M) 73 1ère Av. est.	94	Lemieux,Andrée (F)133 1ère Av. est.
32	Coulombe,Eric (M) 130 Boul. est.	95	Lepage,Bernard(M)42 PL.Lepage.
33	Coulombe,Estelle (F) 130 Boul. est.	96	Lepage,CécileT. 21 Place Lepage.
34	Coulombe,Harold (M) 130 Boul.est.	97	LEpage ,Cécile B.(F)46 place Lepage.
35	Coulombe,Hélène (F) 147 1ère Av. est.	98	Lepage,Chantale (F)36 Place Lepage.
36	Coulombe,Ghislain (M) 147 1ère Av. est.	99	Lepage,Charles (M) 38 Place Lepage.
37	Coulombe,J.paul (M) 130 Boul. est.	100	Lepage,Clovis (M)42 Place Lepage.
38	Coulombe,Marie-Paule(F)130 Boul. est.	101	LEPAGE,Daniel (M) 34 Boul. est.
39	Coulombe,Monique(F)147 1ère Av. est.	102	Lepage, Denis (M) 38 Place Lepage.
40	Cyr,Florence (F) 7A 1ère Av. est.	103	Lepage,Denise (F) 38 Place Lepage.
41	Cyr,Yvonne (F) 7B 1ère Av. est.	104	Lepage,Françis (M) 5ème rue est.
42	Daraiche,Gilles (M) 144 1ère Av. est.	105	Lepage,Gaston (M) 54 Place Lepage.
43	Daraiche,Juditith B. (F) 144 1ère Av.est	106	Lepage,Henri (M) 54 Place Lepage.
44	Deroy,Albertine (F)11 1ère Av. est.	107	Lepage,Huguette (F) 36 Place Lepage.
45	Deroy,Jacqueline (F) 9 1ère Av. est.	108	Lepage,Jacques (M)21 Place Lepage.
46	Desbiens,Héliette (F) 7A 1ère Av. est.	109	Lepage,JeanCharles (M)50 Place Lepage.
47	Deschesne,Bernard (M) 59 1ère Av. est.	110	Lepage,Mme J.François (F)54PL. Lepage.
48	DESchesne,Carmelle(F) rue Pinsons.	111	Lepage, J,François (M) 54 Place Lepage.
49	Deschesne,J.Marc (M) rue Pinsons.	112	Lepage,J.Marie (M) 36 Place Lepage.
50	DESCHESNE?Joseph (M) 5 1ère Av. est.	113	Lepage,Jeanne (F)36 Place Lepage.
51	Devin,Mario (M) 15 1ère Av. est.	114	Lepage,Lise (F) 38 Boul. est.
52	Duchesne,Chantale (F) 35 1ère Av. est.	115	Lepage,Madeleine D.(F)42 Pl. Lepage.
53	Dugas,Carole (F)67 1ère Av. est.	116	Lepage,Marcelle G.(F)50 Pl. Lepage.
54	Dugas, Daniel (M)67 1ère Av. est.	117	Lepage,Marie-France(F)33 1ère Av. est.
55	Dugas,Georges-Henri(M)129 1ère Av. est.	118	LEPAGE,Michel(M) 54 Place Lepage.
56	Dugas,Marcel (M) 67 1ère Av. est.	119	Lepage,Monic (F) 46 Place Lepage.
57	DUGAS?Réna (F) 67 1ère Av. est.	120	Lepage,René (M) 46 Place Lepage.
58	Dupuis,Armand (M)91 1ère Av. est.	121	Lepage,Sylvie (F) 38 Place Lepage.
59	DUPUIS?J.Emile (M) 32 5ème rue est.	122	Lepage,Thélesphore(M) 54 Pl. Lepage.
60	Emond,Lise (F)44 4ème rue est.	123	Lepage,Yves (M) 21 Place Lepage.
61	Fournier,Yvette (F) 9 1ère Av. est.	124	Leseigneur,Claude (M)85 1ère Av. est.
62	Fraser,Adéodat (M)107 1ère Av. est.	125	LEseigneur,Marcienne(F)87 1ère Av. est.
63	Fraser,Mme Adéodat(F)107 1ère Av. est.	126	Lévesque,Germaine (F)40 4ème rue est.

RURAL/RURALE		electoral district/circonscription	URBAN/URBAINE	
N°	page N° of/de	Gaspé	N° 28	page N° 1 of/de 2
polling division section de vote		certified/certifié signature(s)-enumerator(s) /signature(s)-recenseur(s) Baptiste Collin / Gertrude Gasserilla		polling division section de vote

163107

F 303 **PRELIMINARY LIST OF ELECTORS**

ELECTIONS CANADA

LISTE PRÉLIMINAIRE DES ÉLECTEURS

8 SM-7-79

This list of qualified electors for the polling division number as set out below was prepared for use at the pending federal election from information obtained at the enumeration and has been certified by the signature(s) below as to completeness and correctness so far as is possible.

La présente constitue la liste des électeurs de la section de vote dont le numéro apparaît plus bas préparée en vue de l'élection fédérale en cours d'après les renseignements recueillis lors du recensement. Le(s) recenseur(s) y a(ont) apposé sa(leur) signature, affirmant que cette liste est aussi complète et exacte que possible.

Ste-Anne-des-Monts.

N°		N°	
127	Levesque,Jean-Guy (M)42 4ème rue est.	190	Soucy,Line (F) 47 6ème rue est.
128	Levesque,Jean-Paul(M)40 4ème rue est.	191	Therriault,Mme Louis (F)35 6ème rue est.
129	Levesque,Marie-Joseph(F)7B 1ère Av. est.	192	Therriault,Louis (M)35 6ème rue est.
130	Levesque,MmeRaymond(F) 144Boul. est.	193	Therriault,Noëlla (F)11 1ère Av. est.
131	Levesque,Raymond (M)144 Boul. est.	194	Trépannier,Thérèse (F)59 1ère Av. est.
132	Levesque,Renèse Roy (F)42 4ème rue est.	195	Vallée,Angèle (F)7A 1ère Av. est.
133	Malenfant,Isabelle(F) 79 1ère Av. est.	196	Vallée,Anita (F) 40 5ème rue est.
134	Marin,Estelle (F) 49 6ème rue est.	197	Vallée Louis-Marie (M)40 5 ème rue est.
135	Marin,Léo (M) 49 6ème rue est.		
136	Marin,Michel (M) 49 6ème rue est.		
137	Marmen,Germaine (F)24 Rte du Parc.		
138	Marmen,Gilles (M)24 Rte du Parc.		
139	Marmen,Guy (M) 24 Rte du Parc.		
140	MC Donald,Brent (M) 87 1ère Av. est.		
141	Mercier,Marie-Paule (F)11 1ère Av. est.		
142	Mimeault,Manon (F) 5ème rue est.		
143	Mainville,Andrée (F) 7B 1ère Av. est.		
144	Miville,Corinne (F) 91 1ère Av. est.		
145	O'Connor,Noëlla (F) 15 1ère Av. est.		
146	Paradis,Mme Jean-Paul(F) Rue Pinson		
147	Paradis,Jean-Paul (M) Rue Pinson.		
148	Paré,France (F)15 1ère Av. est.		
149	Parent,Anita (F) 36 5ème rue est.		
150	Pelletier,Adrien(fils)(M)118 1ère Av. E.		
151	Pelletier,Adrien(père)(M)43 1ère Av.E.		
152	Pelletier,Alain (M)24 4ème rue est.		
153	PELLETIER?,Aurélien(M)24 4ème rue est.		
154	Pelletier,Gilberte (F)43 1ère Av,est.		
155	Pelletier,Jeannine (F)55 1ère Av. est.		
156	Pelletier,Johanne (F) 146 1ère Av. est.		
157	Pelletier,Lucie (F) 118 1ère Av.est.		
158	Pelletier,Monelle (F)43 1ère Av. est.		
159	Pelletier,Nathalie(F) 24 4ème rue est.		
160	Pelletier,Nicole (F)55 1èreAv. est.		
161	Pelletier,Sabin(M)55 1ère Av. est.		
162	Rioux,Madeleine (F)9 1ère Av.est.		
163	Rioux,Mario(M)21 1ère Av,est.		
164	ROSS?Cécile (F) Rue Pinson.		
165	Ross,Daniel (M)150 1ère Av. est.		
166	Ross,Jean (M)rue Pinson.		
167	Ross,Gérard (M) 150 1ère Av. est.		
168	Ross,Michelle (F)Rue pinson		
169	Ross,Myrielle(F)150 1ère Av. est.		
170	Ross,Sylvain (M)150 1ère Av, est.		
171	ROUSSEAU,Jocelyne(F)133 1ère Av. est.		
172	St-Pierre,Mariette (F) 37 6ème rue est.		
173	SASSEVILLE?Annette(F)25 1ère Av. est.		
174	Sasseville,Bastien (M)79 1ère Av.est		
175	SASSEVILLE,Cécile (F)129 1ère Av. est.		
176	SASSEVILLE?Egide (M)25 1ère Av. est.		
177	Sasseville,Françoise(F)67 1ère Av. est.		
178	Sasseville,Lina(F) 6[illegible]1ère Av. esr.		
179	Sasseville,Louise(f)26 4è me rue est.		
180	Sasseville,Olivier (M)21 1ère Av. est.		
181	Sasseville,Raymond (M)67 1ère Av. est.		
182	Sasseville,Roger (M)61 1ère Av. est.		
183	Savard,Gaétan (M)143 1ère Av. est.		
184	Savard,Georgette(F)143 1ère Av. est.		
185	Savard,Ovila (M)143 1ère Av. est.		
186	Savoie,Rita (F)7A 1ère Av. est.		
187	Sergerie,Françis (M)45 6ème rue est.		
188	Sergerie,Langis (M)38 Boul. est.		
189	Soucy,Gonzague (M)47 6 ème rue est.		

RURAL/RURALE			electoral district/circonscription	URBAN/URBAINE		
N°	page		Gaspé	N° 28	page	
	N°	of/de			N° 2	of/de 2
polling division section de vote			certified/certifié signature(s)-enumerator(s) / signature(s)-recenseur(s) Baptiste Dallaire Gertrude Sasseville	polling division section de vote		

163108

F 303 **PRELIMINARY LIST OF ELECTORS**

ELECTIONS CANADA

LISTE PRÉLIMINAIRE DES ÉLECTEURS

85M-7-79

This list of qualified electors for the polling division number as set out below was prepared for use at the pending federal election from information obtained at the enumeration and has been certified by the signature(s) below as to completeness and correctness so far as is possible.

La présente constitue la liste des électeurs de la section de vote dont le numéro apparaît plus bas préparée en vue de l'élection fédérale en cours d'après les renseignements recueillis lors du recensement. Le(s) recenseur(s) y a(ont) apposé sa(leur) signature, affirmant que cette liste est aussi complète et exacte que possible.

N°	STE ANNE DES MONTS	N°	STE ANNE-DES-MONTS
1	Althot Normand M 210 Route Lavoie	64	Denis Jean Claude M 41 C 7ième rue est
2	Althot Maryline F 210 rte Lavoie	65	Deroy Charles Emile M 7 rte Lavoie
3	Beaudoin Anicet M 26 8ième rue est	66	Deroy Sylvie F 7 rte Lavoie
4	Beaudoin Nicole F 26 8ième rue est	67	Deschênes Borroméo M 231 ler ave est
5	Béland Jocelyne F 316 rte Lavoie	68	Deschênes Enide F 231 ler avenue est
6	Béland Rosanne F 316 rte Lavoie	69	Deschênes Claude M 24 6ième rue est
7	Bélanger Bruno M 191 ler avenue est	70	Deschênes Marlene F 24 6ième rue est
8	Bélanger L Monique F 191 ler avenue est	71	DESCHENES Claudia F 24 6ième rue est
9	Boily Etienne M 418 7ième rue est	72	Deschênes Lyne F 24 6ième rue est
10	Boucher Sylvie F 317 Rte Lavoie	73	Deschênes Edouard M 14 rte Lavoie
11	Boudreau Gilbert M 263 Rte Lavoie	74	Deschênes Oviette F 14 rte Lavoie
12	Boudreau Thérèse F 263 rte Lavoie	75	Deschênes Roméo M 22 6ième rue est
13	Breton Marjolaine F Rte Lavoie	76	Deschênes Marguerite F 22 6ième rue est
14	Brisebois Adrien M 236 ler Avenue est	77	Dion Oscar M 28 7ième rue est
15	Brisebois Anne-Marie F 236 ler Avenue est	78	Dion Yvonne F 28 7ième rue est
16	Brisebois Daniel M 236 ler avenue est	79	Dionne Pierre M 200 ler avenue est
17	Brisebois Marise F 236 ler avenue est	80	Drapeau Claude M 288 rte Lavoie
18	Brisebois Charles-Eugène M 205 ler avenue	81	Drapeau Nicole F 288 rte Lavoie
19	Brisebois Marie-Blanche F 205 ler avenue e	82	Dugas Carol M 5 rte Lavoie
20	Brisebois Yves M 205 ler avenue est	83	Dugas Diane F 5 rte Laoie
21	Chiasson René M 179 ler avenue est	84	Dugas Line F 38 7ième rue est
22	Chouinard Marie-Paule F 244 ler avenue est	85	Dugas Gérard M 213 ler avenue est
23	Chouinard Anne-Marie F 244 ler avenue est	86	Dugas Georgette F 213 ler avenue est
24	Chrétien Bernard M 190 Blv Ste Anne	87	Dugas Régine F 213 ler avenue est
25	Chrétien St-P Brigitte F 190 Bv Ste Anne	88	Dugas Sylvie F 213 ler avenue est
26	Collin Charles -Emile M 285 Rte Lavoie	89	Dugas Gonzague M 209 ler avenue est
27	Collin Hélène F 285 Rte Lavoie	90	Dugas Roch M 242 ler avenue est
28	Collin Chrs-Aimé M 285 rte Lavoie	91	Dugas Marguerite F 242 ler avenue est
29	Collin Chrs Auguste M 285 rte Lavoie	92	Dugas Marise F 242 ler avenue est
30	Collin Chrs Eugène M 285 rte Lavoie	93	Fournier Paul Aimé M 105 rte Lavoie
31	Collin Marie Hélène F 285 Rte Lavoie	94	Fournier Gisèle F 105 rte Lavoie
32	Collin Léopold M 203 ler avenue est	95	Fraser Ginette F 179 b ler avenue est
33	Collin Yvonne F 203 ler avenue est	96	Fraser Lise F 179 b ler avenue est
34	Collin Johanne F 203 ler avenues est	97	Gariépy Raymond M 179 ler avenue est
35	Collin Lucienne F 203 ler avenue est	98	Gagnon Elise F ler avenue est
36	Collin Lionel M 309 rte Lavoie	99	Groleau Robert M rte Lavoie
37	Collin Marjolaine F 309 rte Lavoie	100	Jean Claude M 107 rte Lavoie
38	Collin Francis M 309 rte Lavoie	101	Jean Colette F 107 rte Lavoie
39	Collin Louis Gabriel M 32 7ième rue est	102	Keable Andrée F 46 7ième rue est
40	Collin Hélène F 32 7ième rue est	103	Lacroix Gertrude F 31 7ième rue est
41	Collin Ghislaine F 32 7ième rue est	104	Laflamme Amédé M 218 ler avenue est
42	Collin Luc M 184 Bv Ste-Anne est	105	Laflamme Albertine F 218 ler avenue est
43	Collin Antoinette F 184 Blv Ste-Anne est	106	Lafontaine Andrée F 225 ler avenue est
44	Collin Antoine M 42 7ième rue est	107	Lafontaine Bernard M 186 rte Lavoie
45	Collin Clémence F 42 7ième rue est	108	Lafontaine Lorraine F 186 rte Lavoie
46	Collin Edgard M 36 6ième rue est	109	Lafontaine Gabriel M 186 rte Lavoie
47	Collin Marie F 36 6ième rue est	110	Lafontaine Carmella F 193 Blv Ste ANNE
48	Collin Etienne M 36 6ième rue est	111	Lafontaine Denis M 239 ler avenue est
49	Collin Claudette F 30 6ième rue est	112	Lafontaine Josée F 239 ler avenue est
50	Collin Marjorique M 30 6ième rue est	113	Lafontaine Donald M 239 ler avenue est
51	Collin Steeve M 30 6ième rue est	114	Lafontaine Martin M 239 ler avenue est
52	Collin Mario M 301 rte Lavoie	115	Lafontaine Joachim M 30 8ième rue est
53	Collin Suzanne F 301 rte Lavoie	116	Lafontaine Denise F 30 8ième rue est
54	Collin Michel M 35 7ième rue est	117	Lafontaine Francine F 30 8ième rue est
55	Collin Anne-Marie F 35 7ième rue est	118	Lafontaine Gino M 30 8ième rue est
56	Collin Roland M 305 rte Lavoie	119	Lafontaine Mario M 219 ler avenue est
57	Collin Marthe F 305 rte Lavoie	120	Lafontaine Bibiane F 219 ler avenue est
58	Collin Daniel M 305 rte Lavoie	121	Landry Daniel M 250 rte Lavoie
59	Collin Rollande F 305 rte Lavoie	122	Landry Hélène F 250 rte Lavoie
60	Coté Adelard M 250 rte Lavoie	123	Lavoie Pierre Emile M 197 ler avenue est
61	Deblois Fernand M 243 ler avenue est	124	Leclerc Guy M 229 ler avenue est
62	Deblois Jeanne F 243 ler avenue est	125	Leclerc Odette F 229 ler avenue est
63	Deblois Ghislain M 243 ler avenue est	126	Leclerc Josée F 229 ler avenue est

RURAL/RURALE			electoral district/circonscription	URBAN/URBAINE	
N°	page		GASPÉ	N° 29-	page N° 1 of/de 3
	N°	of/de	certified / certifié — signature(s)-enumerator(s) / signature(s)-recenseur(s)		
polling division section de vote			Marcienne Pelletier — Augustine Levesque	polling division section de vote	

163109

F 303 **PRELIMINARY LIST OF ELECTORS**

85M-7 79

ELECTIONS CANADA

LISTE PRÉLIMINAIRE DES ÉLECTEURS

This list of qualified electors for the polling division number as set out below was prepared for use at the pending federal election from information obtained at the enumeration and has been certified by the signature(s) below as to completeness and correctness so far as is possible.

La présente constitue la liste des électeurs de la section de vote dont le numéro apparaît plus bas préparée en vue de l'élection fédérale en cours d'après les renseignements recueillis lors du recensement. Le(s) recenseur(s) y a(ont) apposé sa(leur) signature, affirmant que cette liste est aussi complète et exacte que possible.

N°				
127	Lemieux	Gisèle	F	200 1er avenue est
128	Lemieux	Sylvie	F	200 1er avenue est
129	Lepage	Antoinette	F	175 1er avenue est
130	Lévesque	Adrienna	F	195 1er avenue est
131	Lévesque	Adéline	F	195 1er avenue est
132	Lévesque	André Albert	M	185 1er avenue est
133	Léevesque	Lucienne	F	185 1er avenue est
134	Lévesque	Brigitte	F	185 1er avenue est
135	Lévesque	Aurélien	M	174 Blv Ste-Anne
136	Lévesque	Marjolaine	F	174 Blv Ste-Anne
137	Léevesque	Christianne	F	110 rte Lavoie
138	Lévesque	Corrine	F	172 Blv ste Anne
139	Lévesque	Goerges	M	311 rte Lavoie
140	Lévesque	Jean	M	44 7ième rue est
141	Lévesque	Marc-André	M	215 1er avenue est
142	Lévesque	Renèle	F	215 1er avenue est
143	Lévesque	Léna	F	197 1er avenue est
144	Lévesque	Rose-Hélène	F	44 7ième rue est
145	Lévesque	Laval	M	240 1er avenue est
146	Lévesque	Gaétane	F	240 1er avenue est
147	Lévesque	Léon	M	40 6ième rue est
148	Lévesque	Germaine	F	40 6ième rue est
149	Lévesque	Francis	M	40 6ième rue est
150	Lévesque	Francine	F	40 6ième rue est
151	Lévesque	Paul-Marie	M	317 rte Lavoie
152	L'Italien	Jacques	M	319 rte Lavoie
153	L'Italien	Madone	F	319 rte Lavoie
154	Lizotte	Bernadette	F	109 rte Lavoie
155	Marin	Louis-Marie	M	13 rte Lavoie
156	Marin	Estelle	F	rte Lavoie
157	Marin	François	M	39 7ième rue est
158	Marin	Noella	F	39 7ième rue est
159	Marin	Michel	M	39 7ième rue est
160	Marin	Daniel	M	39 7ième rue est
161	Marin	Denis	M	39 7ième rue est
162	Marin	Hélène	F	178 Blv Ste-ANNE
163	Mercier	Nicolle	F	104 rte Lavoie
164	Mimeault	Homnidas	M	165 1er avenue est
165	Mimeault	Géraldine	F	165 1er avenue est
166	Mimeault	Anicet	M	196 blv Ste-Anne
167	Mimeault	Odile	F	196 blv Ste-Anne
168	Mimeault	Nicole	F	196 blv Ste-Anne
169	Morin	Gaven		236 1er avenue est
170	Nadeau	Carl	M	1er avenue est
171	Packwood	Hermel	M	108 rte Lavoie
172	Packwood	Aline	F	108 rte Lavoie
173	Packwood	Claude	M	108 rte Lavoie
174	Packwood	Sylvain	M	108 rte Lavoie
175	Paquet	GASTON	M	257 rte Lavoie
176	Paquet	Denise	F	257 rte Lavoie
177	Parent	Jean Marc	M	186 blv Ste-Anne
178	Parent	Denise	F	186 Blv Ste-Anne
179	Parent	Sylvie	F	186 blv Ste-Anne
180	Pelletier	Albert	M	234 1er avenue est
181	Pelletier	Rita	F	234 1er avenue est
182	Pelletier	Alphonsine	F	50 6ième rue est
183	Pelletier	Jogues	M	50 6ième rue est
184	Pelletier	Jacqueline	F	50 6ième rue est
185	Pelletier	Constant Tony	M	50 6ième rue est
186	Pelletier	Guylain	M	50 6 ième rue est
187	Pelletier	Cécile	F	298 rte Lavoie
188	Pelletier	Gilles	M	290 rte Lavoie
189	Pelletier	Eliane	F	210 B rte Lavoie
190	Pelletier	Serge	M	298 rte Lavoie
191	Pelletier	Yves	M	298 rte Lavoie
192	pelletier	Emilien	M	224 1er avenue est
193	Pelletier	Louisette	F	224 1er avenue est
194	Pelletier	Georges D-L	M	41 7ième rue est
195	Pelletier	Rolande	F	41 7ième rue est
196	Pelletier	Linda	F	41 7ième rue est
197	Pelletier	Germain Y	M	233 1er avenue est
198	Pelletier	Gaétane	F	233 1er avenue est
199	Pelletier	Martine	F	233 1er avenue est
200	Pelletier	Jean Claude	M	244 1er avenue e
201	Pelletier	Jean D'Arc	M	265 rte Lavoie
202	Pelletier	Nicole	F	265 rte Lavoie
203	Pelletier	Jean Marc	M	29 1er avenue est
204	Pelletier	Lise	F	29 1er avenue est
205	Pelletier	Léonce	M	187 1er avenue est
206	Pelletier	Dolorès	F	187 1er avenue est
207	Pelletier	Roch	M	175 1er avenue est
208	Pigeon	Pierre	M	230 rte Lavoie
209	Pigeon	Lise	F	230 rte Lavoie
210	Poulain	Louisse	F	418 7ième rue est
211	Pouliot	Charlotte	F	190 1er avenue est
212	Rioux	Gonzague	M	189 1er avenue est
213	Rioux	Georgette	F	189 1er avenue est
214	Rioux	Clément	M	189 1er avenue est
215	Rioux	Jean-Louis	M	189 1er avenue est
216	Rioux	Micheline	F	189B 1er avenue est
217	Rioux	Pierre André	M	189 1er avenue est
218	Rioux	Diane	F	189 1er avenue est
219	Ross	Jean-Pierre	M	rte Lavoie
220	Roy	Daniel	M	190A Blv Ste-Anne
221	Roy	Valère	M	266 rte Lavoie
222	Roy	Jocelyne	F	266 rte Lavoie
223	Sasseville	Daniel	M	40 7ième rue est
224	Sasseville	Rose Aimée	F	40 7ième rue est
225	Sasseville	Gilles	M	18 7ième rue est
226	Sasseville	Yvonne	F	38 7ième rue est
227	Sasseville	Michèle	F	38 7ième rue est
228	Sasseville	Alain	M	38 7ième rue est
229	Sasseville	Christian	M	38 7ième rue est
230	Sasseville	Lise	F	40 7ième rue est
231	Sasseville	Gertrude	F	179 1er avenue est
232	Sasseville	Marcelle	F	rte Lavoie
233	Sasseville	Monique	F	50 7ième rues est
234	Sasseville	René		237 rte Lavoie
235	Sasseville	Guylaine	F	237 rte Lavoie
236	Sasseville	Richard	M	36 7ième rue est
237	Sasseville	Rose Anna	F	36 7ième rue est
238	Sasseville	Sylvain	M	1 rte Lavoie
239	Savard	Alain	M	112 rte Lavoie
240	Savard	Noelline	F	112 rte Lavoie
241	Savard	Jean-Yves	M	111 rte Lavoie
242	Savard	Louisette	F	111 rte Lavoie
243	Sergerie	Denise	F	311 rte Lavoie
244	Sergerie	Francis	M	311 rte Lavoie
245	Servant	Jim Clément	M	210B rte Lavoie
246	Servant	Carole	F	210 B rte Lavoie
247	Servant	Réjean	M	Rte Lavoie
248	Servant	Hélène	F	rte Lavoie
249	Servant	Rosa	F	rte Lavoie
250	Simard	Marc	M	218 rte Lavoie
251	Simard	Francine	F	218 rte Lavoie
252	Simard	Jocelyne	F	313 rte Lavoie

RURAL/RURALE

N° | page | N° | of/de

polling division / section de vote

electoral district / circonscription: GASPÉ

certified / certifié — signature(s)-enumerator(s) / signature(s)-recenseur(s): Marcienne Pelletier. — Augustin Lesperance

URBAN/URBAINE

N° 29 | page N° 2 of/de 2

polling division / section de vote

F 303 **PRELIMINARY LIST OF ELECTORS**

85M-7-79

ELECTIONS CANADA

163110

LISTE PRÉLIMINAIRE DES ÉLECTEURS

This list of qualified electors for the polling division number as set out below was prepared for use at the pending federal election from information obtained at the enumeration and has been certified by the signature(s) below as to completeness and correctness so far as is possible.

La présente constitue la liste des électeurs de la section de vote dont le numéro apparaît plus bas préparée en vue de l'élection fédérale en cours d'après les renseignements recueillis lors du recensement. Le(s) recenseur(s) y a(ont) apposé sa(leur) signature, affirmant que cette liste est aussi complète et exacte que possible.

N°					N°
253	Soucy	Roger	M	174 Blv Ste Anne	
254	St-Laurent	Norbert	M	232 1er avenue est	
255	St-Laurent	Adrienne	F	232 1er avenue est	
256	St-Laurent	Raynald	M	240 rte Lavoie	
257	St-Laurent	Mireille	F	240 rte Lavoie	
258	St-Laurent	Rosaire	M	260 rte Lavoie	
259	St-Laurent	Emélie	F	260 rte Lavoie	
260	St-Pierre	Omer	M	180 1er avenue est	
261	St-Pierre	Reine	F	180 1er avenue est	
262	St-Pierre	Pierre-Louis	M	180 1er avenue	
263	Stone	Daniel	M	34 6ième rue est	
264	Stone	Thérèse	F	34 6ième rue est	
265	Stone	Florent	M	34 6ième rue est	
266	Stone	Gisèle	F	34 6ième rue est	
267	Stone	Hélène	F	34 6ième rue est	
268	Synett	Daniel	M	180 Blv Ste Anne	
269	Synett	Francine	F	180 Blv Ste-Anne	
270	Synett	Ghislain	M	315 rte Lavoie	
271	Synett	Denise	F	315 rte Lavoie	
272	Synett	Ghislain	M	401 rte Lavoie	
273	Synett	ODette	F	410 rte Lavoie	
274	Tanguay	Bertha	F	rte Lavoie	
275	Tanguay	Ernestine	F	rte Lavoie	
276	Tanguay	Florida	F	rte Lavoie	
277	Tanguay	Marthe	F	rte LAVOie	
278	Tanguay	Maurice	M	rte Lavoie	
279	Tanguay	Rose Emma	F	rte Lavoie	
280	Tanguay	François Xavier	M	163 1er avenue	
281	Tanguay	Armandine	F	163 1er avenue est	
282	Tanguay	Marc-André	M	163 1er avenue est	
283	tanguay	Réjeanne	F	163 1er avenue est	
284	Therrien	Florent	M	182 Blv Ste-Anne	
285	Therrien	Guylaine	F	182 Blv Ste-Anne	
286	Therrien	Gervais	M	3 rte Lavoie	
287	Therrien	France	F	3 rte Lavoie	
288	Therrien	Ghislain	M	44 6ième rue est	
289	Therrien	Jeanne	F	44 6ième rue est	
290	Therrien	Lucien	M	33 7ième rue est	
291	Therrien	CHArline	F	33 7ième rue est	
293	Therrien	Marcell	M	43 7ième rue est	
294	Therrien	Adrienne	F	43 7ième rue est	
295	Thibault	Michel	M	268 rte Lavoie	
296	Thibault	Marthe	F	268 rte Lavoie	
297	Trépanier	Egide	M	230 1er avenue est	
298	Trépanier	Mathilda	F	230 1er avenue est	
299	Trépanier	Ruth	F	230 1er avenue est	
300	Trépanier	Jean Marie	M	179 1er avenue est	
301	Turgeon	Jean Marie	M	195 1er avenue est	
302	Turgeon	Lucienne	F	195 1er avenue est	
303	Vallé	Henri-Paul	M	106 rte Lavoie	
304	Vallé	Marjolaine	F	106 rte Lavoie	
305	Vallé	Huguette	F	103 rte Lavoie	
306	Vallé	JACques	M	220 rte Lavois	
307	Vallé	Line	F	220 rte Lavoie	
308	Vallé	Michel	M	210 1er avenue est	
309	Vallé	Marie Annef		210 1er avenue est	
310	Vallé	Roger	M	169 1er avenue est	
311	Vallé	Maria	F	169 1er avenue est	
312					

RURAL/RURALE			electoral district/circonscription	URBAN/URBAINE		
N°	page		GASPÉ	N°	page	
	N°	of/de		29	N° 3	of/de 3
polling division / section de vote			certified / certifié — signature(s)-enumerator(s) / signature(s)-recenseur(s)	polling division / section de vote		
			Marcienne Pelletier — Augustine Lavoie			

F 303 **PRELIMINARY LIST OF ELECTORS**

8 5M-7-79

ELECTIONS CANADA

163111

LISTE PRÉLIMINAIRE DES ÉLECTEURS

This list of qualified electors for the polling division number as set out below was prepared for use at the pending federal election from information obtained at the enumeration and has been certified by the signature(s) below as to completeness and correctness so far as is possible.

La présente constitue la liste des électeurs de la section de vote dont le numéro apparaît plus bas préparée en vue de l'élection fédérale en cours d'après les renseignements recueillis lors du recensement. Le(s) recenseur(s) y a(ont) apposé sa(leur) signature, affirmant que cette liste est aussi complète et exacte que possible.

N°	Ste-Anne-des-Monts G0E 2G0
1	Arsenault,Liliane (f) 260 Rte Parc
2	Auclair,Francine (f) Rte du Parc
3	Auclair,Gilbert(m) Rang 4 Rte Parc
4	Banville,Jean (m) 233 Rte du Parc
5	Banville,Jean Roch (m)233 Rte Parc
6	Banville,Johanne (f) 233 Rte du Parc
7	Banville,Madone (f) 233 Rte du Parc
8	Barriault,Lydia (f) 270 Rte du Parc
9	Barriault,Madeleine(f) 61 4e Rue est
10	Barriault,Marlene (f) 270 Rte du Parc
11	Barriault,Nicole (f) 270 Rte du Parc
12	Barriault,Victorien (m)270 Rte Parc
13	Beauchemin,Huguette (f)255 Rte Parc
14	Bechard,Jacques(m) Rte du Parc
15	Bechard,Yvette (f) Rte du Parc
16	Bedard,Therese Alice(f) 255 RTe Parc
17	Belanger,Adelard (m) 190 Rte du Parc
18	Belanger,Marie (f) 190 Rte du Parc
19	Belzile,Laurette (f) 104 de l'escale
20	Bernier,Diane (f) 70 sieur des Monts
21	Bernier,Louise(f) Rte du Parc
22	Bernier,Marlene (f)187 Blv. Ste-Anne
23	Bertrand,Jacques(m)260 Rte du Parc
24	Blanchard,Huguette(f) Rang 4 Rte Parc
25	Blanchette,Therese(f) 255 Rte du Parc
26	Bolduc,Eva (f) 255 Rte du Parc
27	Bonneville,Noel (m) 214 Rte du Parc
28	Bouchard,Lionel (m) 104 de L'escale
29	Boucher,Adamard (m) 104 de L'escale
30	Boucher,Alice (f) 182 Rte du Parc
31	Boucher,Imelda(f) 104 de l'escale
32	Busque,Hermance(f) 255 Rte du Parc
33	Caron,France(f) 6 sieur des Monts
34	Caron,Maurice (m) 10 sieur des MOnts
35	Caron,Nicole (f) 10 sieur des Monts
36	Chateauneuf, Lisette(f) 243 Rte Parc
37	Chevalier,Jeanne(f)255 Rte du Parc
38	Cote,Maria (f) 190 Rte du Parc
39	Marie-Cecile(f) 255 Rte du Parc
40	Coulombe,Victoria(f) 190 Rte du Parc
41	Couture,Adrien (m) 12 Sasseville
42	Couture,Marie-Anne(f)255 Rte du Parc
43	Couturier,Gerard(m) 255 Rte du Parc
44	D'Amour,Yvonne (f) 104 de L'escale
45	D'Astou,Germaine (f) 255 Rte du Parc
46	Daraiche,Marie-Anne(f) 104 de l'escale
47	Demers,Albert (m) 21 boul.Ste-Anne
48	Demers,Carol (m) 21 boul. STe-Anne
49	Demers,Denise (f)21 boul. Ste-Anne
50	Deroy,Florida (f) 104 de l'escale
51	Deroy,Jocelyne (f)131 Blv. Ste-Anne
52	Deroy,Juliette(f) 104 de l'escale
53	Deroy,Richard(m) 131 Boul. Ste-Anne
~~54~~	~~Deroy,~~
54	Deschenes,Alberte(f) 255 Rte Parc
55	Deschenes,Beatrice(f) 255 Rte Parc
56	Deschenes,Gaetan (m) 129 blv. Ste-Anne
57	Deschenes,Gerard(m) 244 Rte du Parc
58	Deschenes,Nicole (f) 241 Rte du Parc
59	Deschenes,Raymonde(f) 55 4e Rue est
60	Dion,Bernard (m) 12 sieur des MOnts
61	Dion,Marie-Claude(f) 12 sieur Monts
62	Doucet,Francine(f)212 Rte du Parc
63	Doucet,Murielle(f) Rang 4 Rte Parc
64	Dugas,Emeline (f)255 Rte du Parc
65	Dugas,Janine (f) 135 boul. Ste-Anne
66	Dugas,Juliette(f)104 de l'escale
67	Dupuis,Judith(f) 202 Rte du Parc
68	Dupuis,Laurent(m) 137 Blv. Ste-Anne
69	Dupuis,Marie-Laure (f)190 Rte Parc
70	Dupuis,Solange(f)137 Blv.Ste-Anne
71	Duquette,Luc (m)58 4e Rue est
72	Durant,Madeleine(f) sieur des Monts
73	Fraser,Francis(m) 258 Rte du Parc
74	Fortin,Rejean(m) 6 sieur des Monts
75	Fournier,Albert(m) 104 de l'escale
76	Fournier,Anicet (m) 58 Sieur desMonts
77	Fournier,Marlene (f) 239 Rte Parc
78	Fournier,Presille (f)190 Rte du Parc
79	Fournier,Therese(f) 255 Rte du Parc
80	Gagne,Alice (f) 190 Rte du Parc
81	Gagne,Henri (m) 190 Rte du Parc
82	Gagne,Jeanne (f) 190 Rte du Parc
83	Gagne,Therese(f) 255 Rte du Parc
84	Gagnon,Germain(m) 104 de l'escale
85	Garon,Carol (m) 246 Rte du Parc
86	Garon,Monique(f)246 Rte du Parc
87	Gaumond,Christian(m) Rte du Parc
88	Gaumond.Jean-Paul(m) Rte du Parc
89	Girard,Ludge(m) 190 Rte du Parc
90	Gravel,Normand(m) 187e blv. Ste-Anne
91	Halle,Michel (m) 63 4e Rue est
92	Isabelle,Rejean(m) 66 sieur des Monts
93	Labrie,Doris(f) 258 Rte du Parc
94	Labrie,Marcienne (f) Rang 4 Rte Parc
95	Lafontaine,Francis (m)195 Blv.Ste-Anne
96	Lafontaine,Gerald (m)Rte du Parc
97	Lafontaine,Johanne (f) Rte du Parc
98	Lafontaine,Jovette(f) Rang 4 Rte Parc
99	Lafontaine,Lise(f) Domaine STePaul
100	Lafontaine,Marie-Paule(f)195 blv.S.A
101	Lafontaine,Michel(m)195 blv. Ste-Anne
102	Lafontaine,Nicole (f)66 sieur des MOnts
103	Lafontaine,Sonia (f) 195 blv. Ste-anne
104	Langelier,Marie-Cecile(f)255 Rte Parc
105	Landry,Carol(m) Rte du Parc
106	Landry,Gilles(m) 139 blv. Ste-Anne
107	Landry,Noella(f) 139 blv. ste-Anne
108	Landry,Marthe(f) Rte du Parc
109	Langlois,Line(f)255 Rte du Parc
110	Langlois,Rosa(f)233 Rte du Parc
111	Lavoie,Goerges Arthur(m)241 Rte Parc
112	Lavoie,Jacques(m)212 Rte du Parc
113	Lavoie,Lison(f) Rte du Parc
114	Leblanc,Linda(f) Rte du Parc
115	Lefrancois,Marie-Paule(f)255 Rte Parc
116	Lemieux,Clement(m) Rte du Parc
117	Lemieux,Rodrigue(m)Rte du Parc
118	Lemieux,Roland(m) Rte du Parc
119	Lepage,Claude(m) 264 Rte du Parc
120	Lepage,Germaine(f) 12 sasseville
121	Lepage,Johanne (f)264 Rte du Parc
122	Lepage,Louise (f) 180 Rte du Parc
123	Lepage,Rosane(f) 264 Rte du Parc

RURAL/RURALE	electoral district/circonscription	URBAN/URBAINE
N° / page	SASDE	N° 30 / page N° 1 of/de 3
N° / of/de	certified / certifié — signature(s)-enumerator(s) / signature(s)-recenseur(s)	
polling division / section de vote	Lydia Barriault Louise Leclerc	polling division / section de vote

163112

F 303 **PRELIMINARY LIST OF ELECTORS**

ELECTIONS CANADA

LISTE PRÉLIMINAIRE DES ÉLECTEURS

8.5M-7-79

This list of qualified electors for the polling division number as set out below was prepared for use at the pending federal election from information obtained at the enumeration and has been certified by the signature(s) below as to completeness and correctness so far as is possible.

La présente constitue la liste des électeurs de la section de vote dont le numéro apparaît plus bas préparée en vue de l'élection fédérale en cours d'après les renseignements recueillis lors du recensement. Le(s) recenseur(s) y a(ont) apposé sa(leur) signature, affirmant que cette liste est aussi complète et exacte que possible.

N°	
123	Letourneau,Alice(f)190 Rte du Parc
124	Letourneau,Yvonne(f)190 Rte du Parc
125	Levasseur,Louise(f) 255 Rte du Parc
126	Levesque,Aliette(f) 179 Rte du Parc
127	Levesque,Arlette(f) 57 4e Rue est
128	Levesque,Auguste(m) 190 Rte du Parc
129	Levesque,Benoit(m) Rte du Parc
130	Levesque,Charles-Edward(m)104 l'esc.
131	Levesque,Clement Ed.(m) Rte du Parc
132	Levesque,Jean-Louis(m) 189 blv.s.a.
133	Levesque,jean-Marc(m)268 Rte Parc
134	Levesque,Jocelyne(f) Rte du Parc
135	Levesque,Jocelyne(f) 241 Rte du Parc
136	Levesque,Magella(m) 57 4e Rue est
137	Levesque,Marthe(f) 255 Rte du Parc
138	Levesque,Pauline(f)268 Rte du Parc
139	Levesque,Pierre(m)141 blv. STe-Anne
140	Levesque,Regis(m)262 Rte du Parc
141	Levesque,Robertine(f)104 de l'escale
142	L'Italien,Hermel(m) 143 blv.Ste-Anne
143	L'Italien,Renee(f)143 blv.Ste-Anne
144	Loubert,Jeanne(f)255 Rte du Parc
145	Lauzier,Judith(f)Rte du Parc
146	Lauzier,Jean-Claude(m)Rte du Parc
147	Marin,Claudette(f)248 Domaine St-paul
148	Marin,Genevieve(f)255 RTE du Parc
149	Marin,Isabelle(f) 255 Rte du Parc
150	Marin,Jean-Yves(m)248 Rte du Parc
151	Marin,Marie-Georges(m)216 Rte Parc
152	Marin,Regis(m)233 Rte du Parc
153	Marin,Richard(m)248 Domaine St-Paul
154	Marin,Sarah(f)190 Rte du Parc
155	Meikle,Therese(f) 104 de l'escale
156	Michaud,Dominique(m)53 4e Rue est
157	Michaud,Elisabeth(f)255 Rte du Parc
158	Michaud,Louise(f) Rte du Parc
159	Michaud,Michel(m) 239 Rte du Parc
160	Nadeau,Michel(m) Rte du Parc
161	Packwod,Francine(f) 214 Rte du Parc
162	Paquet,Areli(f)190 Rte du Parc
163	Paquet,Ninon(f)21 blv. STe-Anne
164	Parent,Yvon(m)310 Rte du Parc
165	Pelletier,Alain(m)168 Blv.Ste-Anne
166	Pelletier,Anita(f)167 Blv.Ste-Anne
167	Pelletier,Claudette(f)229 Rte Parc
168	Pelletier,Denise(f) 63 4e Rue est
169	Pelletier,Donald(m) 179 Rte Parc
170	Pelletier,Eric(m)164 Blv.STe-Anne
171	Pelletier,Gaston(m)225 Rte du Parc
172	Pelletier,Gaetan(m) 64 4e Rue est
173	Pelletier,Gilles (m) 179 Rte du Parc
174	Pelletier,Gilles (m) Rang 5 RTe Parc
175	Pelletier,Gislain (m)133 Blv.Ste-Anne
176	Pelletier,Georgette l.p.(f)255 Parc
177	Pelletier,Jocelyn (M)70 sieur desMONts
178	Pelletier,jean-Udes(m)104 de l'escale
179	Pelletier,Johanne(f)169 Blv,Ste-Anne
180	Pelletier,Madeleine(f)255 Rte Parc
181	Pelletier,Marcel Alexis(m)167 Parc
182	Pelletier,Marcel Edmond(m)135 blv.
183	Pelletier,Marthe(f)104 de l'escale
184	Pelletier,Monique (f)167 Blv. Ste-a.
185	Pelletier,Noella(f) Rang5 Rte parc
186	Pelletier,Regine(f) Rang5 Rte parc
187	Pelletier,Regis (m)169 blv.Ste-Anne
188	Pelletier,Violaine(f)167 blv.Ste-An.
189	Poisson,Louise(f)133 blv.STe-Anne
190	Porlier,Roland(m)189 blv.Ste-Anne
191	Pouliot,Marie(f) 58 4e Rue est
192	Quimper,Cecile(f)310 Rte du Parc
193	Riat,Maria(f) 255 Rte du Parc
194	Rioux,Anselme(m) Rang 5 Rte Parc
195	Rioux,Georgette(f)231 Rte du Parc
196	Rioux,Jacqueline(f)64 4e Rue est
197	Rioux,Jacques(m)62 4e Rue est
198	Rioux,Joceline(f) 62 4e Rue est
199	Robinson,Jean-Yves(m)55 4e Rue est
200	Rodrigue,Denise(f) 237 Rte du Parc
201	Ross,Lucille(f) 255 Rte du Parc
202	Ross,Pierre(m) 180 Rte du Parc
203	Roy,Gemma(f) 255 Rte du Parc
204	Roy,Henry(m) 1 cote de la croix
205	Roy,Michelle(f) 1 cote de la croix
206	Roy,Rose-Aimee(f) 131 blv.Ste-Anne
207	Roussel,Regis(m)182 Rte du Parc
208	Samson,Leola(f)255 Rte du Parc
209	Sasseville,Anne-Marie(f)104 de l'escal
210	Sasseville,Luc(m)Rte du Parc
211	Sasseville,Marie-Georges(m)14 Sassevil
212	Savard,Adele(f)190 Rte du Parc
213	Savard,Angele(f)Domaine St-Paul
214	Savard,Claude(m)Domaine St-Paul
215	Savard,Jacques(m)Domaine Ste-Paul
216	Sergerie,Camille(m)244 Rte du Parc
217	Sergerie,Lucette(f)244 Rte du Parc
218	Servant,Denise(f) Rte du Parc
219	Servant,Domina(m) 61 4e rue est
220	Servant,Georgiane(f) 61 4e rue est
221	servant,Mario(m) 61 4e rue est
222	Servant,Robertine(f) Rang 4 Rte Parc
223	Servant,Yolande(f)14 rue Sasseville
224	Simard,Guy(m)185 Blv.Ste-Anne
225	Simard,Jean(m)185 Blv. STe-Anne
226	Simard,Marie(f) 185 Blv.Ste-Anne
227	Simard,Rachel(f)185 Blv.Ste-Anne
228	Simoneau,Denis(m) 243 Rte du Parc
229	SteAmand,Viateur(m)Rte du Parc
230	ST-Laurent,Eliane(f)53 4e rue est
231	St-Laurent,Russell(m) 53 4e rue est
232	St-Laurent,Simone(f)53 4e rue est
233	St-Laurent,Jean-Marie(m)68 sieur Monts
234	ST-Pierre,Donald(m)Rang 4 Rte Parc
235	St-Pierre,Jean-Batiste(m)Rte du Parc
236	St-Pierre,Madeleine(f) Rte du Parc
237	St-Pierre,Maguerite(f) RTe du Parc
238	St-Pierre,Roger(m)Rte du Parc
239	Tanguay,Imelda(f)255 Rte du Parc
240	Tanguay,Romuald(m)Rte du Parc
241	Therrien,Paula(f)Rte du Parc
242	Therrien,Rejeanne(f)189 Blv.STe-Anne
243	Thibault,Alain(m)231 Rte du Parc
244	Thibault,Cecile(f)61 4e rue est
245	Thibault,Francoise(f)216 Rte du Parc
246	Thibault,Marie-Renee(f)255 Rte Parc

RURAL/RURALE

N° | page | N° | of/de

polling division / section de vote

electoral district/circonscription: Gaspé

certified / certifié — signature(s)-enumerator(s) /signature(s)-recenseur(s): Lydia Bossé | Louise Leclerc

URBAN/URBAINE

N° 30 | page N° 2 of/de 3

polling division / section de vote

F 303 **PRELIMINARY LIST OF ELECTORS**

ELECTIONS CANADA

LISTE PRÉLIMINAIRE DES ÉLECTEURS

163113

8.5M-7-79

This list of qualified electors for the polling division number as set out below was prepared for use at the pending federal election from information obtained at the enumeration and has been certified by the signature(s) below as to completeness and correctness so far as is possible.

La présente constitue la liste des électeurs de la section de vote dont le numéro apparaît plus bas préparée en vue de l'élection fédérale en cours d'après les renseignements recueillis lors du recensement. Le(s) recenseur(s) y a(ont) apposé sa(leur) signature, affirmant que cette liste est aussi complète et exacte que possible.

N°		N°	
247	Touriginy,Michelle(f)Rte du Parc		
248	Turmel,Denise(f) 8 sieur des MOnts		
249	Turmel,Gerard(m) 8 sieur des MOnts		
250	Vallee,Jean-Paul(m) Rte du Parc		
251	Vallee,Julienne(f) 255 Rte du Parc		
252	Veillette,Alain(m)237 Rte du Parc		

RURAL/RURALE

N° X | page | N° | of/de

polling division / section de vote

electoral district/circonscription: Gaspé

certified / certifié — signature(s)-enumerator(s) / signature(s)-recenseur(s): Lydia Bourque | Louise Leclerc

URBAN/URBAINE

N° 30 | page N° 2 | of/de 3

polling division / section de vote

163114

F 303 **PRELIMINARY LIST OF ELECTORS**

8 5M-7-79

ELECTIONS CANADA

LISTE PRÉLIMINAIRE DES ÉLECTEURS

This list of qualified electors for the polling division number as set out below was prepared for use at the pending federal election from information obtained at the enumeration and has been certified by the signature(s) below as to completeness and correctness so far as is possible

La présente constitue la liste des électeurs de la section de vote dont le numéro apparaît plus bas préparée en vue de l'élection fédérale en cours d'après les renseignements recueillis lors du recensement. Le(s) recenseur(s) y a(ont) apposé sa(leur) signature, affirmant que cette liste est aussi complète et exacte que possible.

N°	Ste Anne des Monts G0E 2G0
1	Auclair, Denis (M) 329 1e Av. Est
2	Béchard, Ghislaine (F) 343 Beauséjour
3	Béchard, Julien (M) 343 Beauséjour
4	Béchard, Lionel (M) 262 1e Av. Est
5	Béchard, Georgette (F) 262 1e Av. Est
6	Béchard, Alcidas (M) 371 1e Av. Est
7	Béchard, Stéphane (M) 371 1e Av. Est
8	Béchard, Lynda (F) 371 1e Av. Est
9	Béchard, Sylvie (F) 371 1e Av. Est
10	Béchard, Lisette (F) 371 1e Av. Est
11	Béchard, Nathalie (F) 371 1e Av. Est
12	Béchard, Aline (F) 371 1e Av. Est
13	Béchard, Lucienne (F) 371 1e Av. Est
14	Béchard, Gérald (M) 252 1e Av. Est
15	Béchard, Nathalie (F) 252 1e Av. Est
16	Béchard, Fernand (M) 246 1e Av. Est
17	Béchard, Thomas (M) 254 1e Av. Est
18	Béchard, Jean-Yves 260 1e Av. Est
19	Béchard, René (M) 343 1e Av. ESt
20	Béchard, Murielle (F) Rue Després
21	Béchard, Yvette (F) 355 1e Av. Est
22	Béchard, Charles-Eugène (M) 355 1e Av. Est
23	Béchard, Raymond (M) 355 1e Av. Est
24	Béchard, Herméline (F) 104 Rue Després
25	Béchard, Charles (M) 355 1e Av. Est
26	Béchard, Daniel (M) 104 Rue Després
27	Béchard, Marie-Laure (F) 355 1e Av. Est
28	Béchard, Gabrielle (F) 351 1e Av. Est
29	Béchard, Louis-Mari (M) 357 1e Av. Est
30	Béchard, Juliette (F) 363 1e Av. Est
31	Blanchette, Line (F) 391 Blvd. Est
32	Blanchette, Lucette (F) 391 Blvd. Est
33	Blanchette, Estelle (F) 391 Blvd. Est
34	Blanchette, Germain (M) 391 Blvd. Est
35	Blanchette, Annette (F) 391 Blvd. Est
36	Boucher, Roméo (M) 303 1e Av. Est
37	Boucher, Régis (M) 389 B 1e Av. Est
38	Boucher, Carmen (F) 389 B 1e Av. Est
39	Boucher, Noëlla (F) 351 1e Av. Est
40	Boucher, Sylvain (M) 341 Blvd.
41	Boucher, Jean-Guy (M) 341 Blvd.
42	Breton, Athanas (M) 351 1e Av. Est
43	Breton-Collin, Doleres (F) 106 Després
44	Bernier, Normand (M) 313 1e Av. Est
45	Barriault, Magella (M) 351 Blvd Ste-Anne
46	Collin, Jean-Marc (M) Rue Després
47	Collin, Marielle (F) 317 1e Av. Est
48	Collin, Mariana (F) 283 1e Av. Est
49	Collin, Angella (F) 270 1e Av. Est
50	Collin, Jacques (270 1e Av. Est
51	Collin, Mariana (F) 283 1e Av. Est
52	Collin, Yvonne T. (F) 365 1e Av. Est
53	Collin, Eugène (M) 371 1e Av. Est
54	Collin, Adhémard (M) 353 1e Av. Est
55	Collin, Louis-Joseph (M) 349 1e Av. Est
56	Collin, Robert (M) 106 Després
57	Collin, Benoit (M) 106 Després
58	Collin, Daniel (M) 106 Després
59	Collin, Carolle (F) 349 Blvd.
60	Collin, René (M) 349 Blvd
61	Collin St-Laurent Doléres (F) 377 1e Av. Est
62	Chénard, Thérèse (F) 247 1e Av. Est
63	Chenard, Rita (F) 274 1e Av. Est
64	Dugas , Jocelyne (F) 386 Blvd Est
65	Dugas, Nathalie (F) 324 Beauséjour
66	Dugas, Robertine (F) 324 Beauséjour
67	Dugas, Ghislain (M) 324 Beauséjour
68	Dugas, Ghyslaine (F) 350 Beauséjour
69	Dugas, Gaétan (M) 350 Beauséjour
70	Dugas, Sylvain (M) 348 Beauséjour
71	Dugas, Colette (F) 348 Beauséjour
72	Dugas, Mariette (F) Beauséjour
73	Dugas, Onésime (M) 348 Beauséjour
74	Dugas, Jean-Marc (M) Beauséjour
75	Dugas, Bernadette (F) 339 Beauséjour
76	Dugas, Hugette (F) 335 Beauséjour
77	Dugas, Jean-Yves (M) 335 Beauséjour
78	Dugas, Gaétane (F) 335 Beauséjour
79	Dugas, Rita (F) 335 Beauséjour
80	Dugas, Solange (F) 337 1e Av. Est
81	Dugas, Denis (M) 347 1e Av. Est
82	Dugas, Claudette (F) 347 1e Av. Est
83	Dugas, Michel (M) 347 1e Av. Est
84	Dugas, Brigitte (F) 347 1e Av. Est
85	Dugas, Rita (F) 353 1e Av. Est
86	Dupuis, Mauril (M) 399 1e Av. Est
87	Dupuis, Jean-Guy (M) 341 1e Av. Est
88	Dumond, Manon (F) 307 1e Av. Est
89	Dumond, Jeanne (F) 343 1e Av. Est
90	Deblois, Fernande (F) 341 1e Av. Est
91	Gagnon, Louis-Philippe (M) 401 1e Av. Est
92	Gagnon, Marthe (F) 401 1e Av. Est
93	Gagnon, Marie-Paule (F) 401 1e Av. Est
94	Gagnon, Pierrette (F) 401 1e Av. Est
95	Gagnon, Marie-Aimée (F) 401 1e Av. Est
96	Gagné, Jean-Claude (M) 339 Beauséjour
97	Gagné, Mario (M) 339 Beauséjour
98	Gagné, Aliette (F) 339 Beauséjour
99	Gauthier, Denise (F) 272 Blvd Ste-Anne
100	Gauthier, Christian (M) 399 Blvd Est
101	Gauthier, Gabrielle (F) 307 1e Av. Est
102	Gendreau, Jacques (M) 247 1e Av. Est
103	Gasse, Anita (F) 329 1e Av. Est
104	Henley, Irène (F) 264 1e Av. Est
105	Isabelle, Véronique (F) 108 Rue Després
106	Lévesque, Pauline (F) 365 1e Av. Est
107	Levesque, Mariette (F) 365 1e Av. Est
108	Levesque, Claudette (F) 309 1e Av. Est
109	Levesque, Roland (M) 365 1e Av. Est
110	Levesque, Réna (F) 390 Blvd Est
111	Levesque, Réal (M) 321 1e Av. Est
112	Levesque, René (M) Blvd Est
113	Levesque, Bertrand (M) 315 1e Av. Est
114	Levesque, Delphis (M) 403 1e Av. Est
115	Levesque, Isabelle (F) 403 1e Av. Est
116	Levesque, Francine (F) 351 Blvd Est
117	Levesque, Jean-Yves (M) 365 Blvd Est
118	Labrie Micheline (F) 394 Blvd. Est
119	Landrie Francis (M) 390 Blvd Est
120	Labrie, Hugette (F) 387 Blvd. Est
121	Labrie Roger (M) 387 Blvd. Est
122	Labrie Marie-Ange 349 Blvd. Est
123	Lemieux Géraldo (M) 391 1e Av. Est
124	Lemieux, Jean-Paul (M) 391 1e Av. Est

RURAL/RURALE			electoral district/circonscription	URBAN/URBAINE		
N°	page N°	of/de	Gaspé	N° 31	page N° 1	of/de 2
polling division section de vote			certified / certifié — signature(s)-enumerator(s) / signature(s)-recenseur(s)	polling division section de vote		
			Lise Villeneuve — Guillemine P. Lavoie			

163115

F 303 **PRELIMINARY LIST OF ELECTORS**

ELECTIONS CANADA

LISTE PRÉLIMINAIRE DES ÉLECTEURS

8 SM-7-79

This list of qualified electors for the polling division number as set out below was prepared for use at the pending federal election from information obtained at the enumeration and has been certified by the signature(s) below as to completeness and correctness so far as is possible.

La présente constitue la liste des électeurs de la section de vote dont le numéro apparaît plus bas préparée en vue de l'élection fédérale en cours d'après les renseignements recueillis lors du recensement. Le(s) recenseur(s) y a(ont) apposé sa(leur) signature, affirmant que cette liste est aussi complète et exacte que possible.

N°	Ste Anne Des Monts GOE 2GO
125	Lemieux, Roberto (M) 399 1e Av. Est
126	Lemieux, Nicole (F) 250 Blvd. Est
127	Lemieux, Gilles (M) 250 Blvd Est
128	Lavoie, Alain (M) 309 1e Av. est
129	Lavoie, Victor (M) 309 1e Av. Est
130	Lavoie, Gaston (M) 309 1e Av. Est
131	Lafontaine, Emélie (F) 321 1e Av. Est
132	Lafontaine, Gilles (M) 247 1e Av. Est
133	Lapointe, Simone (F) 411 1e Av. Est
134	Marin Levesque, Monique (F) 321 1e Av. Est
135	Marin, Francine (F) 363 1e Av. Est
136	Marin, Simone (F) 363 1e Av. Est
137	Marin, Marise (F) 363 1e Av. Est
138	Marin, Marlène (F) 363 1e Av. Est
139	Marin, Thomas (M) 361 1e Av. Est
140	Meunier, Denise (F) 313 1e Av. Est
141	Miville, Magella (M) 252 1e Av. Est
142	Miville, Nicole (F) 246 1e Av. Est
143	Miville, Germaine (F) 254 1e Av. Est
144	Mimeault, Nadia (F) 1e Av. Est
145	Mimeault, Renault (M) 281 1e Av. Est
146	Mimeault, Odilon (M) 411 1e Av. Est
147	Mimeault, Ange-Albert (M) 411 1e Av. Est
148	Nolet, Diane (F) Blvd Est
149	Quellet, Lionie (F) 351 Blvd. Est
150	Pelletier, Gérald (M) 329 1e Av. Est
151	Pelletier, Harold (M) 329 1e Av. Est
152	Pelletier, Chantale (F) 321 1e Av. Est
153	Pelletier, Georges David (M) 323 1e Av. Est
154	Pelletier, Yvette (F) 323 1e Av. Est
155	Pelletier, Gaétan (M) 329 1e Av. Est
156	Pelletier Gino (M) 307 1e Av. Est
157	Pelletier, Antoine (M) 307 1e Av. Est
158	Pelletier, Bernadette (F) 281 1e Av. Est.
159	Pelletier, Eric (M) 289 1e Av. Est
160	Pelletier, Nancy (F) 289 1e Av. Est
161	Pelletier, Marcienne (F) 289 1e Av. Est
162	Pelletier, Charles-Auguste (M) 289 1e Av. Est
163	Pelletier, Raynald (M) 387 1e Av. Est
164	Pelletier, Madeleine (F) 381 1e Av. Est
165	Pelletier, Marie (F) 381 1e Av. Est
166	Pelletier, Lucien (M) 381 1e Av. Est
167	Pelletier, Anicet (M) 108 Rue Després
168	Pelletier, Michel H (M) 350 Blvd Est
169	Pelletier Solange (F) 350 Blvd Est
170	Pelletier, Francis (M) 343 B Blvd Est
171	Pelletier , Rosita (F) 341 Blvd Est
172	Poitras, Adéline (F) 321 1e Av. Est
173	Rioux, Diane (F) 260 1e Av. Est
174	Rioux Francois (M) 389 1e Av. Est
175	Rioux Jean-Louis (M) 337 1e Av. Est
176	Roy Jean-Berthier (M) 231 1e Av. Est
177	Roy, Marie-Marthe (F) 331 1e Av. Est
178	Roy, Manon (F) 331 1e Av. Est
179	Roy, Martine (F) 331 1e Av. Est
180	Servant, Simone (F) 339 1e Av. Est
181	Servant, Jean-Claude (M) 386 Blvd Est
182	Servant, Murielle (F) 354 Beausé jour
183	Servant, Jean-Paul (M) 354 Beausé jour
184	Servant, Marie-Rose (F) 275 1e Av. Est
185	Servant, Edouard (M) 297 1e Av. Est
186	St-Laurent, Claude (M) 343 A Blvd. Est

N°	
187	St-Laurent, René-Yvon (M) 317 1e Av. Est
188	St-Laurent, Daniel (M) 283 1e Av. Est
189	St-Laurent, Michel (M) 283 1e Av. Est
190	St-Laurent, Louis (M) 264 1e Av. Est
191	St-Pierre, Ramona (F) 274 1e Av. Est
192	St- Pierre, Philippe (M) 425 1e Av. Est
193	St-Louis, Thérèse (F) 387 1e Av. Est
194	Synette, Arlette (F) 399 1e Av. Est
195	Soucy, Alexis (M) 394 Blvd. Est
196	Savard, Marjolaine (F) 249 1e Av. Est
197	Therriault- Mimeault, Johanne (F) 281 1e Av.
198	Therriault Pelletier, Marie-Anne 381 1e Av.
199	Therrien, Germaine (F) 340 Blvd Est
200	Therrien, Bérangère, (F) 329 1e Av. Est
201	Thibault, Claude (M) 318 Beausé jour
202	Thibeault, Georges (M) 373 1e Av. Est
203	Thibeault, Gilles (M) 373 1e Av. Est
204	Thibeault, Colette (F) 373 1e Av. Est
205	Tremblay, André (M) 275 1e Av. Est
206	Tremblay, Ovila (M) 275 1e Av. Est
207	Trépanier, Léopoldine (F) 331 Beausé jour
208	trépanier, Richard (M) 331 Beausé jour
209	Trépanier, Egide A (M) 317 1e Av. Est
210	Vallée, Gabriel (M) 340 Blvd. Est
211	Vallée, Nicole (F) 318 Beausé jour

RURAL/RURALE			electoral district/circonscription	URBAN/URBAINE		
N°	page		Gaspé	N° 31	page	
	N°	of/de			N° 2	of/de 2
polling division / section de vote			certified / certifié — signature(s)-enumerator(s) / signature(s)-recenseur(s)	polling division / section de vote		

F 303 **PRELIMINARY LIST OF ELECTORS**

ELECTIONS CANADA

LISTE PRÉLIMINAIRE DES ÉLECTEURS

163116

8 5M 7-79

This list of qualified electors for the polling division number as set out below was prepared for use at the pending federal election from information obtained at the enumeration and has been certified by the signature(s) below as to completeness and correctness so far as is possible.

La présente constitue la liste des électeurs de la section de vote dont le numéro apparaît plus bas préparée en vue de l'élection fédérale en cours d'après les renseignements recueillis lors du recensement. Le(s) recenseur(s) y a(ont) apposé sa(leur) signature, affirmant que cette liste est aussi complète et exacte que possible.

N°			N°	
1	Althot Lisette	(F)	615	Boul Ste-Anne Est
2	Althot Barnabé	(M)	607	Boul Ste-Anne Est
3	Althot Benoit	(M)	607	Boul Ste-Anne Est
4	Althot Julien	(M)	447	Boul Ste-Anne Est
5	Althot Maurice	(F)	607	Boul Ste-Anne Est
6	Amyot Pierre	(F)	441	lere Ave Est
7	Amyot Pierre	(M)	441	lere Ave Est
8	Amyot Guylaine	(F)	441	lere Ave Est
9	Arsenault André	(M)	465	lere Ave Est
10	Arsenault André	(F)	465	lere Ave Est
11	Arsenault Nelson	(M)	465	lere Ave Est
12	Arsenault Sylvain	(M)	465	lere Ave Est
13	Bérubé Marie	(F)	127	Rue Dugas
14	Boudreau Normand	(M)	123	Rue Dugas
15	Brousseau Patrice	(M)	439	lere Ave Est
16	Breton Hector	(F)	523	lere Ave Est
17	Breton Edouard	(F)	523	lere Ave Est
18	Breton Gaétan	(M)	535	Boul Ste-Anne Est
19	Breton Gaétan	(F)	535	Boul Ste-Anne Est
20	Bernatchez Pierre	(M)	469	Boul Ste-Anne Est
21	Bernatchez Pierre	(F)	469	Boul Ste-Anne Est
22	Campion Jeannine	(F)	555	Du Plateau
23	Carrier Louis-Marie	(M)	509	Boul Ste-Anne Est
24	Carrier Louis-Marie	(F)	509	Boul Ste-Anne Est
25	Cloutier Michel	(M)	521	lere Ave Est
26	Chenel Suzanne	(F)	507	Boul Ste-Anne Est
27	Collin Rose-Hélène	(F)	507	lere Ave Est
28	Coulombe Georges	(M)	623	Boul Ste-Anne Est
29	Davis Glady's	(F)	495	Boul Ste-Anne Est
30	Daraiche Célina	(F)	33	Rue des Vagues
31	Deroy Valère	(M)	451	lere Ave Est
32	DeschênesFrançis	(M)	633	Boul Ste-Anne Est
33	Deschênes Paul André	(M)	631	Boul Ste-Anne Est
34	Deschênes Paul Emile	(M)	631	Boul Ste-Anne Est
35	Deschênes Raymond	(M)	125	Rue Dugas
36	Deschênes Roland	(M)	125	Rue Dugas
37	Deschênes Sylva	(M)	125	Rue Dugas
38	Deschênes Simonne	(F)	631	Boul Ste-Anne Est
39	Deschênes Rock	(M)	638	Boul Ste-Anne Est
40	Deschênes Thomas	(M)	107	Rue Dugas
41	Deschênes Alexandrine	(F)	107	Rue Dugas
42	Dugas Andrée	(F)	447	Boul Ste-Anne Est
43	Dugas André Albert	(M)	447	Boul Ste-Anne Est
44	Dugas André Albert	(F)	447	Boul Ste-Anne Est
45	Dugas Yvan	(M)	447	Boul Ste-Anne Est
46	Dugas Séverin	(M)	447	Boul Ste-Anne Est
47	Dugas Elie	(M)	467	lere Ave Est
48	Dubé Laurette	(F)	517	lere Ave Est
49	Dumont Marcel	(M)	439	lere Ave Est
50	Dumont Paul H	(M)	450	Boul Ste-Anne Est
51	Dumont Paul H	(F)	450	Boul Ste-Anne Est
52	Dupuis Fournier Lucienne	(F)	595	Boul Ste-Anne Est
53	Dupuis Louiselle	(F)	595	Boul Ste-Anne Est
54	Dupuis Michel	(M)	595	Boul Ste-Anne Est
55	Dupuis Marthe	(F)	601	Boul Ste-Anne Est
56	Fournier Serge	(M)	537	Boul Ste-Anne Est
57	Fournier Marie Reine	(F)	537	Boul Ste-Anne Est
58	Fournier Pierrette	(F)	531	lere Ave Est
59	Gagnon Lucien	(M)	525	lere Ave Est
60	Gagnon Lucien	(F)	525	lere Ave Est
61	Garneau Richard	(M)	—	Rue Dugas
62	Gamache Rodrigue	(M)	501	lere Ave Est
63	Guimond Claudette	(F)	521	Boul Ste-Anne Est

RURAL/RURALE

N° 52 page N° 1 of/de 5

polling division / section de vote

electoral district/circonscription: Gaspé

certified / certifié

signature(s)-enumerator(s) / signature(s)-recenseur(s)

URBAN/URBAINE

N° 32 page N° 7 of/de 5

polling division / section de vote

163117

F 303 **PRELIMINARY LIST OF ELECTORS**

ELECTIONS CANADA

LISTE PRÉLIMINAIRE DES ÉLECTEURS

8.5M-7-79

This list of qualified electors for the polling division number as set out below was prepared for use at the pending federal election from information obtained at the enumeration and has been certified by the signature(s) below as to completeness and correctness so far as is possible.

La présente constitue la liste des électeurs de la section de vote dont le numéro apparaît plus bas préparée en vue de l'élection fédérale en cours d'après les renseignements recueillis lors du recensement. Le(s) recenseur(s) y a(ont) apposé sa(leur) signature, affirmant que cette liste est aussi complète et exacte que possible.

N°			N°		
64	Gaumond Ronald	M	23	Rue des Vagues	
65	Gaumond Ronald	F	23	Rue des Vagues	
66	Germain Mathias	M	439	lere Ave Est	
67	Giasson Léopold	M	455	Boul Ste-Anne Est	
68	Giasson Roger	M	455	Boul Ste-Anne Est	
69	Giasson Denis	M	455	Boul Ste-Anne Est	
70	Haché Howard	M	601	Boul Ste-Anne Est	
71	Henley Gabriel	M	8	Rue des Vagues	
72	Henley Gabriel	F	8	Rue des Vagues	
73	Henley Philip	M	8	Rue des Vagues	
74	Kenney Serge	M	511	lere Ave Est	
75	Kenney Sylvie	F	511	lere Ave Est	
76	Kenney Réjean	M	511	lere Ave Est	
77	Kenney Anita	F	511	lere Ave Est	
78	Kenney Joël	M	463	lere Ave Est	
79	Kenney Joseph	M	463	lere Ave Est	
80	Kenney Joseph	F	463	lere Ave Est	
81	Kenney Jeannot	M	463	lere Ave Est	
82	Kenney Lynda	F	463	lere Ave Est	
83	Kenney Paul	M	463	lere Ave Est	
84	Kenney Donald	M	463	lere Ave Est	
85	Labrie Hector	M	639	Boul Ste-Anne Est	
86	Labrie Hector	F	639	Boul Ste-Anne Est	
87	Labrie Jean Guy	M	639	Boul Ste-Anne Est	
88	Labrie Normand	M	449	Boul Ste-Anne Est	
89	Laflamme Michel	M	14	Rue des Vagues	
90	Laflamme Michel	F	14	Rue des Vagues	
91	Lagacé Anselme	M	473	Boul Ste-Anne Est	
92	Lagacé Anselme	F	473	Boul Ste-Anne Est	
93	Lajoie Réal	M	439	lere Ave Est	
94	Lajoie Jacques	M	447	lere Ave Est	
95	Lajoie Jacques	F	447	lere Ave Est	
96	Lavallée Sylvie	F	505	lere Ave Est	
97	Leblanc Dominique	F	450	Boul Ste-Anne Est	app;2
98	Leclerc Hectorine	F	450	Boul Ste-Anne Est	app:1
99	Lefrançois Marielle	F	565	Rue du Plateau	
100	Lefrançois Ovila	F	565	Rue du Plateau	
101	Lefrançois Raynald	M	565	Rue du Plateau	
102	Lemieux Henri-Georges	M	581	Boul Ste-Anne Est	
103	Lemieux Georges-Henri	M	581	Boul Ste-Anne Est	
104	Lemieux Georges-Henri	F	581	Boul Ste-Anne Est	
105	Lemieux Jean Marc	M	21	Rue des Vagues	
106	Lemieux Jean Marc	F	21	Rue des Vagues	
107	Lemieux Arsène	M	33	Rue des Vagues	
108	Lemieux Arsène	F	33	Rue des Vagues	
109	Lemieux Louis-Marie	M	29	Rue des Vagues	
110	Lemieux Louis-Marie	F	29	Rue des Vagues	
111	Lemieux Jean Guy	M	26	Rue des Vagues	
112	Lemieux Jean Guy	F	26	Rue des Vagues	
113	Lemieux Gabriel	M	609	Boul Ste-Anne Est	
114	Lemieux Gabriel	F	609	Boul Ste-Anne Est	
115	Lemieux Réal	M	615	Boul Ste-Anne Est	
116	Levesque Jacynthe	F	523	Boul Ste-Anne Est	
117	Levesque Martine	F	523	Boul Ste-Anne Est	
118	Levesque Raymonde	F	523	Boul Ste-Anne Est	
119	Levesque Gabriel	M	523	Boul Ste-Anne Est	
120	Levesque Marthe	F	571	Rue du Plateau	
121	Levesque Adjutor	M	571	Rue du Plateau	
122	Levesque Adjutor	F	571	Rue du Plateau	
123	Levesque Claude	M	571	Rue du Plateau	
124	Levesuqe Fabien	M	547	Rue du Plateau	
125	Levesque Fabien	F	547	Rue du Plateau	
126	Levesque Jacques	M	587	Boul Ste-Anne Est	

RURAL/RURALE		electoral district/circonscription	URBAN/URBAINE	
N°	page		N°	page
32	N° 2 of/de 5	certified / certifié signature(s)-enumerator(s) / signature(s)-recenseur(s)	32	N° 2 of/de 5
polling division section de vote			polling division section de vote	

F 303

PRELIMINARY LIST OF ELECTORS

8 5M-7-79

ELECTIONS CANADA

163118

LISTE PRÉLIMINAIRE DES ÉLECTEURS

This list of qualified electors for the polling division number as set out below was prepared for use at the pending federal election from information obtained at the enumeration and has been certified by the signature(s) below as to completeness and correctness so far as is possible.

La présente constitue la liste des électeurs de la section de vote dont le numéro apparaît plus bas préparée en vue de l'élection fédérale en cours d'après les renseignements recueillis lors du recensement. Le(s) recenseur(s) y a(ont) apposé sa(leur) signature, affirmant que cette liste est aussi complète et exacte que possible.

N°			N°	
127	Levesque Jacques	(F)	587	Boul Ste-Anne Est
128	Levesque Raynald	(M)	587	Boul Ste-Anne Est
129	Levesuqe Maurice	(F)	587	Boul Ste-Anne Est
130	Levesque Gertrude	(F)	583	Boul Ste-Anne Est
131	Levesque Edmond	(M)	439	lere Ave Est
132	Levesque Renaud	(M)	509	lere Ave Est
133	Levesque Marius	(M)	531	lere Ave Est
134	Létourneau Gérard	(M)	627	Boul Ste-Anne Est
135	Létourneau Gérard	(F)	627	Boul Ste-Anne Est
136	Létourneau Gilles	(F)	621	Boul Ste-Anne Est
137	Létourneau France	(F)	623	Boul Ste-Anne Est
138	Marin François	(M)	437	lere Ave Est
139	Marin Marie Ange	(F)	437	lere Ave Est
140	Marin Evelyne	(F)	460	lere Ave Est
141	Marin Edgard	(M)	469	lere Ave Est
142	Marin Edgard	(F)	469	lere Ave Est
143	Michaud Claude	(M)	493	Boul Ste-Anne Est
144	Mimeault Ghislain	(M)	495	Boul Ste-Anne Est
145	Mimeault Ghislain	(F)	495	Boul Ste-Anne Est
146	Mimeault Raynald	(M)	499	Boul Ste-Anne Est
147	Mimeault Carolle	(F)	509	lere Ave Est
148	Mimeault Ange Albert	(M)	535	Boul Ste-Anne Est
149	Meikle Alexandre	(F)	445	lere Ave Est
150	Meikle Jacques	(M)	445	lere Ave Est
151	Meikle Paul Aimé	(M)	445	lere Ave Est
152	Meikle André	(F)	16	Rue de la Marée
153	Miville Jean Marc	(M)	6	Rue des Vagues
154	Miville Jean Marc	(F)	6	Rue des Vagues
155	Miville Benoit	(M)	—	lere Ave Est
156	Miville François	(M)	43	Rue des Vagues
157	Miville Valère	(M)	43	Rue des Vagues
158	Miville Françine	(F)	43	Rue des Vagues
159	Miville Richard	(M)	43	Rue des Vagues
160	Miville Laura	(F)	43	Rue des Vagues
161	Miville Gérard Magella	(M)	37	Rue des Vagues
162	Miville Gérard Magella	(F)	37	Rue des Vagues
163	Miville Wilfrid	(F)	505	lere Ave Est
164	Miville Ghislain	(M)	505	lere Ave Est
165	Miville Bertrand	(M)	39	Rue des Vagues
166	Miville Bertrand	(F)	39	Rue des Vagues
167	Miville Mireille	(F)	539	Boul Ste-Anne Est
168	Miville Antoinette	(F)	539	Boul Ste-Anne Est
169	Miville Irené	(M)	539	Boul Ste-Anne Est
170	Miville Jean Guy	(M)	539	Boul Ste-Anne Est
171	Ouellet Denis	(M)	452	Boul Ste-Anne Est
172	Ouellet Denis	(F)	452	Boul Ste-Anne Est
173	Ouellet Régis	(M)	452	Boul Ste-Anne Est
174	Ouellet Coté Antoinette	(F)	515	Boul Ste-Anne Est
175	Paquet Jacques	(F)	541	Boul Ste-Anne Est
176	Paquet Johanne	(F)	541	Boul Ste-Anne Est
177	Paquet Gérald	(M)	541	Boul Ste-Anne Est
178	Paquet Vincent	(M)	541	Boul Ste-Anne Est
179	Paquet Charline	(F)	541	Boul Ste-Anne Est
180	Pelletier Louis XVl	(M)	501	lere Ave Est
181	Pelletier Daniel	(M)	501	lere Ave Est
182	Pelletier Daniel	(F)	501	lere Ave Est
183	Pelletier Grégoire	(M)	501	lere Ave Est
184	Pelletier Jean Yves	(M)	502	lere Ave Est
185	Pelletier Jean Yves	(F)	502	lere Ave Est
186	Pelletier Lisette	(F)	7	Rue de la Marée
187	Pelletier Charles Edouard	(M)	9	Rue de la Marée
188	Ratté Octave	(M)	439	lere Ave Est
189	Richard Délima	(F)	455	Boul Ste-Anne Est

RURAL/RURALE		electoral district/circonscription	URBAN/URBAINE	
N° ~~32~~	page N° ~~3~~ of/de 5	Gaspé	N° 32	page N° 3 of/de 5
polling division section de vote		certified certifié signature(s)-enumerator(s) / signature(s)-recenseur(s)	polling division section de vote	
		Fernande Servant / Anne Marie Pelletier		

F 303 **PRELIMINARY LIST OF ELECTORS**

8 5M-7-79

ELECTIONS CANADA

LISTE PRÉLIMINAIRE DES ÉLECTEURS

163119

This list of qualified electors for the polling division number as set out below was prepared for use at the pending federal election from information obtained at the enumeration and has been certified by the signature(s) below as to completeness and correctness so far as is possible.

La présente constitue la liste des électeurs de la section de vote dont le numéro apparaît plus bas préparée en vue de l'élection fédérale en cours d'après les renseignements recueillis lors du recensement. Le(s) recenseur(s) y a(ont) apposé sa(leur) signature, affirmant que cette liste est aussi complète et exacte que possible.

N°			N°	
190	Rioux Rodrigue	M	583	Boul Ste-Anne Est
191	Rioux Johanne	F	455	lere Ave Est
192	Rioux Raynald	M	455	lere Ave Est
193	Rioux Onésime	F	455	ler Ave Est
194	Rioux Gaston	M	457	lere Ave Est
195	Rioux Gaston	F	457	lere Ave Est
196	Rioux Antonio	M	448	Boul Ste-Anne Est
197	Rioux Antonio	F	448	Boul Ste-Anne Est
198	Rioux Serge	M	448	Boul Ste-Anne Est
199	Rioux Régis	M	448	Boul Ste-Anne Est
200	Rioux Roland	M	495	lere Ave Est
201	Rioux Roland	F	495	lere Ave Est
202	Roy Edgard	M	637	Boul Ste-Anne Est
203	Roy Maryse	F	637	Boul Ste-Anne Est
204	St-Laurent Mario	M	439	lere Ave Est
205	St-Laurent Jacques	M	439	lere Ave Est
206	St-Laurent Lionel	M	439	lere Ave Est
207	St-Laurent lionel	F	439	lere Ave Est
208	St-Laurent Lise	F	439	lere Ave Est
209	St-Laurent Louise	F	439	lere Ave Est
210	St-Laurent Pierre	M	477	lere Ave Est
211	St-Laurent Suzie	F	509	lere Ave Est
212	Savard Mario	M	621	Boul Ste-Anne Est
213	Savard Bernard	M	627	Boul Ste-Anne Est
214	Savard Paul Emile	M	439	lere Ave Est
215	Sergerie Christianne	F	571	Rue du Plateau
216	Sergerie Christian	M	450	Boul Ste-Anne Est app:2
217	Sergerie Jean Paul	M	450	Boul Ste-Anne Est app:3
218	Sergerie Denis	M	19	Rue des Vagues
219	Sergerie Denis	F	19	Rue des Vagues
220	Servant Jean Daniel	M	471	Boul Ste-Anne Est
221	Servant Jean Denis	M	471	Boul Ste-Anne Est
222	Servant Jean Denis	F	471	Boul Ste-Anne Est
223	Servant Ghislain	M	533	Boul Ste-Anne Est
224	Servant Ghislain	F	533	Boul Ste-Anne Est
225	Servant Henri	M	617	Boul Ste-Anne Est
226	Servant Alain	M	617	Boul Ste-Anne Est
227	Servant Marc Henri	M	611	Boul Ste-Anne Est
228	Servant Marc Henri	F	611	Boul Ste-Anne Est
229	Soucy Denis	M	497	Boul Ste-Anne Est
230	Soucy Denis	F	497	Boul Ste-Anne Est
231	Synette Jacques	M	5	Rue de la Marée
232	Synette Jacques	F	5	Rue de la Marée
233	Synette Léopold	M	8	Rue des Vagues
234	Synette Brigitte	F	607	Boul Ste-Anne Est
235	Tanguay Linda	F	633	Boul Ste-Anne Est
236	Tanguay Lise	F	123	Rue Dugas
237	Tardif Anna	F	503	Boul Ste-Anne Est
238	Thomas Robert	M	127	Rue Dugas
239	Therrien Nancy	F	451	lere Ave Est
240	Therrien Sylvianne	F	506	Boul Ste-Anne Est
241	Therrien Raymonde	F	451	lere Ave Est
242	Therrien Jean Hugues	M	509	lere Ave Est
243	Therrien Renaud	M	509	lere Ave Est
244	Therrien Claude	M	508	Boul Ste-Anne Est
245	Therrien Marcel	M	7	Rue de la Marée
246	Therrien Oscar	M	523	lere Ave Est
247	Therrien Georgette	F	603	Boul Ste-Anne Est
248	Therrien Jacques	M	603	Boul Ste-Anne Est
249	Therrien Ethelbert	M	509	lere Ave Est
250	Therrien Ethelbert	F	509	lere Ave Est
251	Trépanier Fernande	F	455	Boul Ste-Anne Est
252	Trépanier Léopold	M	485	lere Ave Est

RURAL/RURALE		electoral district/circonscription	URBAN/URBAINE	
N° 52	page N° 4 of/de 5	Gaspé	N° 32	page N° 4 of/de 5
polling division section de vote		certified certifié — signature(s)-enumerator(s) / signature(s)-recenseur(s)	polling division section de vote	

163120

F 303

PRELIMINARY LIST OF ELECTORS

ELECTIONS CANADA

LISTE PRÉLIMINAIRE DES ÉLECTEURS

8 5M 7-79

This list of qualified electors for the polling division number as set out below was prepared for use at the pending federal election from information obtained at the enumeration and has been certified by the signature(s) below as to completeness and correctness so far as is possible.

La présente constitue la liste des électeurs de la section de vote dont le numéro apparaît plus bas préparée en vue de l'élection fédérale en cours d'après les renseignements recueillis lors du recensement. Le(s) recenseur(s) y a(ont) apposé sa(leur) signature, affirmant que cette liste est aussi complète et exacte que possible.

N°			N°	
253	Trépanier Paul	(M)	485	1ere Ave Est
254	Trépanier Linda	(F)	485	1ere Ave Est
255	Trépanier Benoit	(M)	485	1ere Ave Est
256	Trépanier Harold	(M)	485	1ere Ave Est
257	Trépanier Ludger	(M)	481	1ere Ave Est
258	Trépanier Raymond	(M)	453	Boul Ste-Anne Est
259	Trépanier Raymond	(F)	453	Boul Ste-Anne Est
260	Trépanier Arthur	(M)	455	Boul Ste-Anne Est
261	Vallée Odilon	(F)	439	1ere Ave Est
262	Vallée Jean Noël	(M)	439	1ere Ave Est
263	Vallée Raynald	(M)	489	1ere Ave Est
264	Vallée Raynald	(F)	489	1ere Ave Est
265	Vallée Jean Denis	(M)	507	Boul Ste-Anne Est
266	Turcotte Jean Gilles	(M)	16	Rue de la Marée
267	Turcotte Jean Gilles	(F)	16	Rue de la Marée

RURAL/RURALE			electoral district/circonscription		URBAN/URBAINE		
N°	page		Gaspé		N°	page	
~~32~~	N° ~~5~~	of/de ~~5~~	certified / certifié	signature(s)-enumerator(s) / signature(s)-recenseur(s)	32	N° 5	of/de 5
polling division / section de vote			Fernand Servant	Anne Marie Pelletier	polling division / section de vote		

163121

F 303 **PRELIMINARY LIST OF ELECTORS**

ELECTIONS CANADA

LISTE PRÉLIMINAIRE DES ÉLECTEURS

8.5M-7-79

This list of qualified electors for the polling division number as set out below was prepared for use at the pending federal election from information obtained at the enumeration and has been certified by the signature(s) below as to completeness and correctness so far as is possible.

La présente constitue la liste des électeurs de la section de vote dont le numéro apparaît plus bas préparée en vue de l'élection fédérale en cours d'après les renseignements recueillis lors du recensement. Le(s) recenseur(s) y a(ont) apposé sa(leur) signature, affirmant que cette liste est aussi complète et exacte que possible.

Ste-Anne des Monts

N°		
1	Altot Charles-Edouard (M) Cap-Seize	GOE 2GO
2	Altot Alphonse (M) Cap-Seize	GOE 2GO
3	Aubut Jean (M) Cap-Seize	GOE 2GO
4	Aubut Christian (M) Cap-Seize	GOE 2GO
5	Aubut Serge (M) Cap-Seize	GOE 2GO
6	Aubut Martine (F) Cap-Seize	GOE 2GO
7	Bernatchez René (M) Cap-Seize	GOE 2GO
8	Bernatchez Jeanne-Mance (F) Cap-Seize	GOE 2GO
9	Bernatchez Louis (M) Cap-Seize	GOE 2GO
10	Boucher Pierrette (F) Cap-Seize	GOE 2GO
11	Bernatchez Solange (F) Cap-Seize	GOE 2GO
12	Béchard Georges-Henri (M) Cap-Seize	GOE 2GO
13	Béchard Lucille (F) Cap-Seize	GOE 2GO
14	BéChard Sylvain (M) Cap-Seize	GOE 2GO
15	Bélanger Lucien (M) Cap-Seize	GOE 2GO
16	Bélanger Nôel (M) Cap-Seize	GOE 2GO
17	Bernatchez Bruno (M) Cap-Seize	GOE 2GO
18	Béchard Marguerite (F) Cap-Seize	GOE 2GO
19	Béchard Noelline (F) Cap-Seize	GOE 2GO
20	Bond Roméo (M) Cap-Seize	GOE 2GO
21	Cloutier Johanne (F) Cap-Seize	GOE 2GO
22	Chénard Rodolphe (M) Cap-Seize	GOE 2GO
23	Chenel Ector (M) Cap-Seize	GOE 2GO
24	Chenel Blandine (F) Cap-Seize	GOE 2GO
25	Chenel Julienne (F) Cap-Seize	GOE 2GO
26	Dubé Roland (M) Cap-Seize	GOE 2GO
27	Dubé Réal (M) Cap-Seize	GOE 2GO
28	Dubé Richard (M) Cap-Seize	GOE 2GO
29	Dubé Nicole (F) Cap-Seize	GOE 2GO
30	Dubé Roger (M) Cap-Seize	GOE 2GO
31	Dubé Robert (M) Cap-Seize	GOE 2GO
32	Dubé Marie-Claire (F) Cap-Seize	GOE 2GO
33	Dugas Sylvie (F) Cap-Seize	GOE 2GO
34	Dubé Lise (F) Cap-Seize	GOE 2GO
35	Essiambre Aurélien (M) Cap-Seize	GOE 2GO
36	Essiambre François (M) Cap-Seize	GOE 2GO
37	Essiambre Solange (F) Cap-Seize	GOE 2GO
38	Essiambre Hugue (M) Cap-Seize	GOE 2GO
39	Essiambre Claude (M) Cap-Seize	GOE 2GO
40	Essiambre Marie-Claude (F) Cap-Seize	GOE 2GO
41	Essiambre Chantal (F) Cap-Seize	GOE 2GO
42	Essiambre Claire (F) Cap-Seize	GOE 2GO
43	Essiambre Denis (M) Cap-Seize	GOE 2GO
44	Essiambre Jacques (M) Cap-Seize	GOE 2GO
45	Fournier Fernand (M) Cap-Seize	GOE 2GO
46	Fournier Jacqueline (F) Cap-Seize	GOE 2GO
47	Fournier Gino (M) Cap-Seize	GOE 2GO
48	Gagnon Jean-Marie (M) Cap-Seize	GOE 2GO
49	Gagné Claudette (F) Cap-Seize	GOE 2GO
50	Gagné Estelle (F) Cap-Seize	GOE 2GO
51	Gagné Jeanne (F) Cap-Seize	GOE 2GO
52	Gagné Jean-Daniel (M) Cap-Seize	GOE 2GO
53	Gagné Christian (M) Cap-Seize	GOE 2GO
54	Gagné Yvan (M) Cap-Seize	GOE 2GO
55	Gagnon Arthur (M) Cap-Seize	GOE 2GO
56	Gagnon Jacqueline (F) Cap-Seize	GOE 2GO
57	Gagnon Armand (M) Cap-Seize	GOE 2GO
58	Gagnon Claude (M) Cap-Seize	GOE 2GO
59	Gagnon Monique (F) Cap-Seize	GOE 2GO
60	Gagnon Hélène (F) Cap-Seize	GOE 2GO
61	Gagnon Luc (M) Cap-Seize	GOE 2GO
62	Gingras Lise (F) Cap-Seize	GOE 2GO

RURAL/RURALE

N° 33 | page N° 1 of/de 3

polling division / section de vote

electoral district / circonscription: Gaspé

certified / certifié

signature(s)-enumerator(s) / signature(s)-recenseur(s)

URBAN/URBAINE

N° | page N° of/de

polling division / section de vote

163122

F 303 **PRELIMINARY LIST OF ELECTORS**

ELECTIONS CANADA

LISTE PRÉLIMINAIRE DES ÉLECTEURS

8.5M-7-79

This list of qualified electors for the polling division number as set out below was prepared for use at the pending federal election from information obtained at the enumeration and has been certified by the signature(s) below as to completeness and correctness so far as is possible.

La présente constitue la liste des électeurs de la section de vote dont le numéro apparaît plus bas préparée en vue de l'élection fédérale en cours d'après les renseignements recueillis lors du recensement. Le(s) recenseur(s) y a(ont) apposé sa(leur) signature, affirmant que cette liste est aussi complète et exacte que possible.

Ste-Anne des Monts

N°			N°		
63	Gagné-Bélanger Georgette (F)		94	Lafontaine Thomas (M)	
	Cap-Seize	GOE 2GO		Cap-Seize	GOE 2GO
64	Gagné Gervais (M)		95	Lafontaine Gisèle (F)	
	Cap-Seize	GOE 2GO		Cap-Seize	GOE 2GO
65	Gagné François (M)		96	Lafontaine Brigitte (F)	
	Cap-Seize	GOE 2GO		Cap-Seize	GOE 2GO
66	Gagné Gislaine (F)		97	Lafontaine Michel (M)	
	Cap-Seize	GOE 2GO		Cap-Seize	GOE 2GO
67	Gagnon Paul (M)		98	Lafontaine Mariette (F)	
	Cap-Seize	GOE 2GO		Cap-Seize	GOE 2GO
68	Gagnon Maurice (M)		99	Lavoie Albertine (F)	
	Cap-Seize	GOE 2GO		Cap-Seize	GOE 2GO
69	Gagnon Gisèle (F)		100	Lajoie Elisabeth (F)	
	Cap-Seize	GOE 2GO		Cap-Seize	GOE 2GO
70	Gagnon Sylvain (M)		101	Lafontaine Gaetan (M)	
	Cap-Seize	GOE 2GO		Cap-Seize	GOE 2GO
71	Gagnon Huguette (F)		102	Lafontaine Lambert (M)	
	Cap-Seize	GOE 2GO		Cap-Seize	GOE 2GO
72	Gagnon Jean-Marc (M)		103	Lafontaine Yolande (F)	
	Cap-Seize	GOE 2GO		Cap-Seize	GOE 2GO
73	Gagnon Roger (M)		104	Lafontaine Réjean (M)	
	Cap-Seize	GOE 2GO		Cap-Seize	GOE 2GO
74	Gagnon Hélène R. (F)		105	Lafontaine Denise (F)	
	Cap-Seize	GOE 2GO		Cap-Seize	GOE 2GO
75	Gagnon Clément (M)		106	Lafontaine Solange (F)	
	Cap-Seize	GOE 2GO		Cap-Seize	GOE 2GO
76	Gagnon Suzanne (F)		107	Lévesque Cécile (F)	
	Cap-Seize	GOE 2GO		Cap-Seize	GOE 2GO
77	Gagnon Bertrand (M)		108	Lessart Gislaine (F)	
	Cap-Seize	GOE 2GO		Cap-Seize	GOE 2GO
78	Gagnon Diane (F)		109	Lafontaine Gaetane (F)	
	Cap-Seize	GOE 2GO		Cap-Seize	GOE 2GO
79	Henley Jean-Marie (M)		110	Lemieux Madeleine (F)	
	Cap-Seize	GOE 2GO		Cap-Seize	GOE 2GO
80	Henley Marguerite (F)		111	Lafontaine Monique (F)	
	Cap-Seize	GOE 2GO		Cap-Seize	GOE 2GO
81	Jhonson Aldée (F)		112	Lafontaine Jean-Paul (M)	
	Cap-Seize	GOE 2GO		Cap-Seize	GOE 2GO
82	Kenney Albertine (F)		113	Lafontaine Lise (F)	
	Cap-Seize	GOE 2GO		Cap-Seize	GOE 2GO
83	Kenney Denis (M)		114	Lafontaine Jean-Yve (M)	
	Cap-Seize	GOE 2GO		Cap-Seize	GOE 2GO
84	Kenney Rosalie (F)		115	Lafontaine Martin (M)	
	Cap-Seize	GOE 2GO		Cap-Seize	GOE 2GO
85	Lafontaine Sylvie (F)		116	Lafontaine Réal (M)	
	Cap-Seize	GOE 2GO		Cap-Seize	GOE 2GO
86	Lafontaine Victor (M)		117	Lavoie Sylvie (F)	
	Cap-Seize	GOE 2GO		Cap-Seize	GOE 2GO
87	Lemieux Henri (M)		118	Leclerc Jeanne-Aimée (F)	
	Cap-Seize	GOE 2GO		Cap-Seize	GOE 2GO
88	Lemieux Marcel (M)		119	Mimeault Romain (M)	
	Cap-Seize	GOE 2GO		Cap-Seize	GOE 2GO
89	Lemieux Roger (M)		120	Mimeault Gislaine (F)	
	Cap- Seize	GOE 2GO		Cap-Seize	GOE 2GO
90	Lemieux Jacques (M)		121	Mimeault Jean-Yve (M)	
	Cap-Seize	GOE 2GO		Cap-Seize	GOE 2GO
91	Lemieux Diane (F)		122	Marin Serge (M)	
	Cap-Seize	GOE 2GO		Cap-Seize	GOE 2GO
92	Lafontaine Gislain (M)		123	Marin Louis-Marie (M)	
	Cap-Seize	GOE 2GO		Cap-Seize	GOE 2GO
93	Lafontaine Lise (F)		124	Marin Michel (M)	
	Cap-Seize	GOE 2GO		Cap-Seize	GOE 2GO

RURAL/RURALE			electoral district/circonscription	URBAN/URBAINE		
N°	page		Gaspé	N°	page	
33	N°	of/de 3	certified / certifié — signature(s)-enumerator(s) / signature(s)-recenseur(s)		N°	of/de
polling division / section de vote				polling division / section de vote		

163123

F 303 **PRELIMINARY LIST OF ELECTORS**

ELECTIONS CANADA

LISTE PRÉLIMINAIRE DES ÉLECTEURS

8.5M-7-79

This list of qualified electors for the polling division number as set out below was prepared for use at the pending federal election from information obtained at the enumeration and has been certified by the signature(s) below as to completeness and correctness so far as is possible.

La présente constitue la liste des électeurs de la section de vote dont le numéro apparaît plus bas préparée en vue de l'élection fédérale en cours d'après les renseignements recueillis lors du recensement. Le(s) recenseur(s) y a(ont) apposé sa(leur) signature, affirmant que cette liste est aussi complète et exacte que possible.

Ste-Anne des-monts

N°		
125	Provost Roland (M) Cap-Seise	GOE 2GO
126	Poitras Laurette (F) Cap-Seize	GOE 2GO
127	Roy Eudore (M) Cap-Seize	GOE 2GO
128	Roy Lise (F) Cap-Seize	GOE 2GO
129	Roy Pierrette (F) Cap-Seize	GOE 2GO
130	St-Laurent Bertrand (M) Cap-Seize	GOE 2GO
131	St-Laurent Louis-Marie (M) Cap-Seize	GOE 2GO
132	St-Laurent-Collin Laurette (F) Cap-Seize	GOE 2GO
133	St-Laurent Sylvain (M) Cap-Seize	GOE 2GO
134	St-Laurent Georges (M) Cap-Seize	GOE 2GO
135	St-Laurent Sylvie (F) Cap-Seize	GOE 2GO
136	St-Laurent Manon (F) Cap-Seize	GOE 2GO
137	St-Laurent Elisabeth (F) Cap-Seize	GOE 2GO
138	St-Laurent Marc (M) Cap-Seize	GOE 2GO
139	St-Laurent Régis (M) Cap-Seize	GOE 2GO
140	Synett Armande (F) Cap-Seize	GOE 2GO
141	St-Laurent Hugue (M) Cap-Seize	GOE 2GO
142	St-Laurent Thérèse (F) Cap-Seize	GOE 2GO
143	St-Laurent Guy (M) Cap-Seize	GOE 2GO
144	St-Laurent Alain (M) Cap-Seize	GOE 2GO
145	St-Laurent Diane (F) Cap-Seize	GOE 2GO
146	Therrien Marie-Jeanne (F) Cap-Seize	GOE 2GO
147	Therrien Laurent (M) Cap-Seize	GOE 2GO
148	Therrien Fernande (F) Cap-Seize	GOE 2GO
149	Truchon Pierre-Paul (M) Cap-Seize	GOE 2GO
150	Therrien Léonidas (M) Cap-Seize	GOE 2GO
151	Therrien Christiane (F) Cap-Seize	GOE 2GO
152	Therrien Dominique (M) Cap-Seize	GOE 2GO
153	Vienneault Gaetan (M) Cap-Sei ze	GOE 2GO
154	Vienneault Jeannine (F) Cap-Seize	GOE 2GO
155	Vienneault Richard (M) Cap-Seize	GOE 2GO
156	Vienneault Sylviane (F) Cap-Seize	GOE 2GO
157	Vallée Jean-Yve (F) Cap-Seize	GOE 2GO
158	Vallée Bruno (M) Cap-Seize	GOE 2GO
159	Vallée-Lafontaine Guilaine (F) Cap-Seize	GOE 2GO

RURAL/RURALE

N° 33 | page N° 3 of/de 3

polling division / section de vote

electoral district/circonscription: Gaspé

certified / certifié — signature(s)-enumerator(s) / signature(s)-recenseur(s)

Jacqueline Fournier

URBAN/URBAINE

N° | page N° | of/de

polling division / section de vote

163124

F 303 **PRELIMINARY LIST OF ELECTORS**

8.5M-7-79

ELECTIONS CANADA

LISTE PRÉLIMINAIRE DES ÉLECTEURS

This list of qualified electors for the polling division number as set out below was prepared for use at the pending federal election from information obtained at the enumeration and has been certified by the signature(s) below as to completeness and correctness so far as is possible.

La présente constitue la liste des électeurs de la section de vote dont le numéro apparaît plus bas préparée en vue de l'élection fédérale en cours d'après les renseignements recueillis lors du recensement. Le(s) recenseur(s) y a(ont) apposé sa(leur) signature, affirmant que cette liste est aussi complète et exacte que possible.

N°		N°	
1	Brisebois, Martine (F) 4, des Saules,St-Joachim-Tourelle G0E 2J0	32	Crousset, Dany (M) 117,Boul. Perron O. St-Joachim G0E 2J0
2	Boucher, Edmond (M) 5, des Erables,St-Joachim-Tourelle G0E 2J0	33	Cloutier, Alvine (F) 40, Boul. Perron O. St-Joachim G0E 2J0
3	Boucher,Thérèse, (F) 5, des Erables,St-Joachim-Tourelle G0E 2J0	34	Cloutier, Marcelle (F) 40, Boul. Perron O. St-Joachim G0E 2J0
4	Blouin, Micheline (F) 172, des Vents,St-Joachim-Tourelle G0E 2J0	35	Cloutier, Philippe (M) 40, Boul. Perron O. St-Joachim G0E 2J0
5	Belisle, Arthur (M) 228, rue du Rivage,St-Joachim-TourelleG0E 2J0	36	Caissy, Azilda (F) 229, du Rivage,St-Joachim-TourelleG0E 2J0
6	Belisle, Eveline (F) 228, du Rivage,St-Joachim-Tourelle G0E 2J0	37	Collin, Alphéda (F) 17, de la Plage,St-Joachim G0E 2J0
7	Belisle, Nazaire (M) 229, du Rivage, St-Joachim-Tourelle G0E 2J0	38	Collin, Fernando (M) 20, de la Plage, St-Joachim G0E 2J0
8	Belisle, Marie-Paule (F) 229, du Rivage, St-Joachim-Tourelle G0E 2J0	39	Collin, Marie-Marthe (F) 20, de la Plage, St-Joachim G0E 2J0
9	Belisle, Chantale (F) 229, du Rivage, St-Joachim-Tourelle G0E 2J0	40	Collin, Jean-Guy (M) 22, de la Plage, St-Joachim G0E 2J0
10	Belisle, Diane (F) 246, du Rivage, St-Joachim-Tourelle G0E 2J0	41	Collin, Guylaine (F) 22, de la Plage, St-Joachim G0E 2J0
11	Belisle, Raymond (M) 238, du Rivage, St-Joachim-Tourelle G0E 2J0	42	Casavant, Luc (M) 28, de la Plage, St-Joachim G0E 2J0
12	Belisle, Hélène (F) 238, du Rivage, St-Joachim-Tourelle G0E 2J0	43	Casavant, Jeanne d'Arc (F) 28, de la Plage, St-Joachim G0E 2J0
13	Breton, Exilia (F) 14, Tourelle, St-Joachim-Tourelle G0E 2J0	44	Collin, Jean-Denis (M) 23, de la Plage, St-Joachim G0E 2J0
14	Bernatchez, Sylvio (M) 7, Tourelle, St-Joachim-Tourelle G0E 2J0	45	Collin, Irène (F) 23, de la Plage, St-Joachim G0E 2J0
15	Bernatchez, Lisette (F) 7, Tourelle, St-Joachim-Tourelle G0E 2J0	46	Dupuis, Charles (M) 101, Boul. Perron O. St-Joachim G0E 2J0
16	Blanchette, Georges-Henri (M) 18, de la plage,St-Joachim-Tourelle G0E 2J0	47	Dupuis, Aurélia (F) 101, Boul.Perron O. St-Joachim G0E 2J0
17	Boucher, Romain (M) 17, de la plage,St-Joachim-Tourelle G0E 2J0	48	Dupuis, Jean-Noël (M) 101, Bou. Perron O. St-Joachim G0E 2J0
18	Crousset, Clément (M) 117,Boul.Perron O. St-Joachim G0E 2J0	49	Dupuis, Léopold (M) 8, des Saules,St-Joachim-Tourelle G0E 2J0
19	Crousset, Jacqueline (F) 117,Boul.Perron O. St-Joachim G0E 2J0	50	Dupuis, Denise (F) 8, des Saules,St-Joachim-Tourelle G0E 2J0
20	Crousset, Michel (M) 117,Boul.Perron O. St-Joachim G0E 2J0	51	Dupuis, Mario (M) 8, des Saules,St-Joachim-Tourelle G0E 2J0
21	Camuel, Rénald (M) 109,Boul.Perron O. St-Joachim G0E 2J0	52	Dupuis, Bruno (M) 8, des Saules,St-Joachim-Tourelle G0E 2J0
22	Camuel, Victorine (F) 109,Boul.Perron O. St-Joachim G0E 2J0	53	Dumont, Linda (F) 3, des Saules,St-Joachim-Tourelle G0E 2J0
23	Cloutier, Valérien (M) 99, Boul.Perron O. St-Joachim G0E 2J0	54	Dion, François (M) Boul. Perron O. St-Joachim G0E 2J0
24	Cloutier, Cécile (F) 99, Boul.Perron O. St-Joachim G0E 2J0	55	Dupuis, Francine (F) 79,Boul.Perron O. St-Joachim G0E 2J0
25	Cloutier, Guylaine (F) 99, Boul.Perron O. St-Joachim G0E 2J0	56	Dupuis, Maria (F) 79,Boul.Perron O. St-Joachim G0E 2J0
26	Casavant, Jacques (M) 2, des Erables,St-Joachim-Tourelle G0E 2J0	57	Deschênes, Jacques (M) 8, du Ruisseau,St-Joachim G0E 2J0
27	Casavant, Marjolaine (F) 2, des Erables,St-Joachim-Tourelle G0E 2J0	58	Dumont, Réjean (M) 24,Boul.Perron O. St-Joachim G0E 2J0
28	Collin, Régis (M) 4, des Erables,St-Joachim-Tourelle G0E 2J0	59	Dumont, Dominique (F) 24,Boul.Perron O. St-Joachim G0E 2J0
29	Collin, Philias (M) 10,Boul. Perron O. St-Joachim G0E 2J0	60	Dugas, Réjean (M) 28,Boul.Perron O. St-Joachim G0E 2J0
30	Collin, Irène (F) 10,Boul. Perron O. St-Joachim G0E 2J0	61	Dugas, Solange (F) 28,Boul.Perron O. St-Joachim G0E 2J0
31	Collin, Victor (M) 10,Boul. Perron O. St-Joachim G0E 2J0	62	Dugas, Valmont (M) 36,Boul.Perron O. St-Joachim G0E 2J0

RURAL/RURALE		electoral district/circonscription	URBAN/URBAINE	
N°	page	GASPE	N°	page
34	N° 1 of/de 4	certified / certifié signature(s)-enumerator(s) / signature(s)-recenseur(s)		N° of/de
polling division / section de vote		Mme Charles Desjardins	polling division / section de vote	

F 303 **PRELIMINARY LIST OF ELECTORS**

8.5M-7-79

ELECTIONS CANADA

163125

LISTE PRÉLIMINAIRE DES ÉLECTEURS

This list of qualified electors for the polling division number as set out below was prepared for use at the pending federal election from information obtained at the enumeration and has been certified by the signature(s) below as to completeness and correctness so far as is possible.

La présente constitue la liste des électeurs de la section de vote dont le numéro apparaît plus bas préparée en vue de l'élection fédérale en cours d'après les renseignements recueillis lors du recensement. Le(s) recenseur(s) y a(ont) apposé sa(leur) signature, affirmant que cette liste est aussi complète et exacte que possible.

N°		N°	
63	Dugas, Gertrude (F) 36, boul. Perron O. St-Joachim G0E 2J0	94	Lévesque, Emmanuel (M) 121,Boul. Perron O. St-Joachim G0E 2J0
64	Dugas, Harold (M) 36, Boul. Perron O. St-Joachim G0E 2J0	95	Lévesque, Raymonde (F) 121,Boul. Perron O. St-Joachim G0E 2J0
65	Dugas, Raymond (M) 34, Boul. Perron O. St-Joachim G0E 2J0	96	Lévesque, Marco (M) 121,Boul. Perron O. St-Joachim G0E 2J0
66	Dugas, Claudette (F) 34, Boul. Perron O. St-Joachim G0E 2J0	97	Lévesque, Pierre-Paul (M) 103,Boul. Perron O. St-Joachim G0E 2J0
67	Dupuis, Jean-Guy (M) 2, Tourelle, St-Joachim-Tourelle G0E 2J0	98	Lévesque, Monique (F) 103,Boul. Perron O. St-Joachim G0E 2J0
68	Douglas, Leduc (M) 234, du Rivage, St-Joachim-Tourelle G0E 2J0	99	Lajoie, Michel (M) 2, du Ruisseau, St-Joachim G0E 2J0
69	Dugas, Jean-Guy (M) 3, Tourelle, St-Joachim-Tourelle G0E 2J0	100	Lévesque, Jeanne-Mance (F) 172, des Vents, St-Joachim G0E 2J0
70	Dugas, Béatrice (F) 3, Tourelle, St-Joachim-Tourelle G0E 2J0	101	Labonté, Thérèse (F) 8, du Ruisseau, St-Joachim G0E 2J0
71	Dupuis, Jean-Marie (M) 16, Tourelle, St-Joachim-Tourelle G0E 2J0	102	Lemieux, Daniel (M) 3, Charles St-Laurent,St-Joachim G0E 2J0
72	Dupuis, Monique (F) 16, Tourelle, St-Joachim-Tourelle G0E 2J0	103	Labrie, Adrienne (F) 26, Boul. Perron O.,St-Joachim G0E 2J0
73	Dupuis, Mario (M) 16, Tourelle, St-Joachim-Tourelle G0E 2J0	104	Labrie, Lucille (F) 26, Boul. Perron O.,St-Joachim G0E 2J0
74	Dugas, Denis (M) 36, Boul. Perron O. St-Joachim G0E 2J0	105	Labrie, Christine (F) 3, des Erables, St-Joachim G0E 2J0
75	Essiambre, Guy (M) 1, des Saules, St-Joachim G0E 2J0	106	Lévesque, Denis (M) 8, des Erables, St-Joachim G0E 2J0
76	Essiambre, Linda (F) 1, des Saules, St-Joachim G0E 2J0	107	Lévesque, Nicole (F) 8, des Erables, St-Joachim G0E 2J0
77	Essiambre, Donald (M) 1, des Saules, St-Joachim G0E 2J0	108	Lévesque, André (M) 240, du Rivage, St-Joachim G0E 2J0
78	Essiambre, Jocelyn (M) 246, du Rivage, St-Joachim G0E 2J0	109	Lévesque, Jeannette (F) 240, du Rivage, St-Joachim G0E 2J0
79	Fortier, Henri (M) Boul. Perron O. St-Joachim-Tourelle G0E 2J0	110	Lévesque, Jeannot (M) 240, du Rivage, St-Joachim G0E 2J0
80	Guay, Bernard (M) 12, des Saules, St-Joachim-Tourelle G0E 2J0	111	Minville, Jean-Guy (M) 3, des Saules,St-Joachim-Tourelle G0E 2J0
81	Guay, Aliette (F) 12, des Saules, St-Joachim-Tourelle G0E 2J0	112	Minville, Denise (F) 3, des Saules,St-Joachim-Tourelle G0E 2J0
82	Hudon, Jacques (M) 12, Charles St-Laurent,St-Joachim G0E 2J0	113	Minville, Francis (M) 1, des Saules,St-Joachim-Tourelle G0E 2J0
83	Hudon, Annette (F) 12, Charles St-Laurent,St-Joachim G0E 2J0	114	Minville, Lucie (F) 1, des Saules,St-Joachim-Tourelle G0E 2J0
84	Henley, Fernande (F) 83. Boul. Perron O. St-Joachim G0E 2J0	115	Minville, Linda (F) 14, Carrefour,St-Joachim-Tourelle G0E 2J0
85	Jean, Mario (M) 10, du Ruisseau,St-Joachim G0E 2J0	116	Michaud, Jean-Paul (M) 30,Boul. Perron O. St-Joachim G0E 2J0
86	Jean, Francine (F) 10, du Ruisseau, St-Joachim G0E 2J0	117	Michaud, Marie (F) 30,Boul. Perron O. St-Joachim G0E 2J0
87	Jean, Léopold (M) 244, du Rivage, St-Joachim G0E 2J0	118	Minville, Simonne (F) 38,Boul. Perron O. St-Joachim G0E 2J0
88	Jean, Carmen (F) 244, du Rivage, St-Joachim G0E 2J0	119	Minville, Carole (F) 38,Boul. Perron O. St-Joachim G0E 2J0
89	Jean, Roméo (M) 232, du Rivage, St-Joachim G0E 2J0	120	Minville, Jeanne (F) 233, du Rivage,St-Joachim-Tourelle G0E 2J0
90	Jean, Colette, (F) 232, du Rivage, St-Joachim G0E 2J0	121	Minville, Jeanne-Louise (F) 233, du Rivage,St-Joachim-Tourelle G0 E 2J0
91	Jean, Lionel (M) 242, du Rivage, St-Joachim G0E 2J0	122	Minville, Ginette (F) 233, du Rivage,St-Joachim-Tourelle G0E 2J0
92	Jean, Jeannine (F) 242, du Rivage, St-Joachim G0E 2J0	123	Minville, Jacques (M) 233, du Rivage,St-Joachim-Tourelle G0E 2J0
93	Jean, Hélène (F) 242, du Rivage, St-Joachim G0E 2J0	124	Minville, Benjamin (M) 234, du Rivage,St-Joachim-Tourelle G0E 2J0

RURAL/RURALE

N° 34 | page N° 2 of/de 4

polling division / section de vote

electoral district/circonscription: GASPE

certified / certifié — signature(s)-enumerator(s) / signature(s)-recenseur(s): Mme Charles Desjardins

URBAN/URBAINE

N° | page N° of/de

polling division / section de vote

163126

F 303 **PRELIMINARY LIST OF ELECTORS**

ELECTIONS CANADA

LISTE PRÉLIMINAIRE DES ÉLECTEURS

85M-7-79

This list of qualified electors for the polling division number as set out below was prepared for use at the pending federal election from information obtained at the enumeration and has been certified by the signature(s) below as to completeness and correctness so far as is possible.

La présente constitue la liste des électeurs de la section de vote dont le numéro apparaît plus bas préparée en vue de l'élection fédérale en cours d'après les renseignements recueillis lors du recensement. Le(s) recenseur(s) y a(ont) apposé sa(leur) signature, affirmant que cette liste est aussi complète et exacte que possible.

N°		N°	
125	Miville Renald (M) 12, Tourelle, St-Joachim-Tourelle G0E 2J0	156	Ross, Alain (M) 1, du Ruisseau,St-Joachim-TourelleG0E 2J0
126	Miville, Lena (F) 12, Tourelle, St-Joachim-Tourelle G0E 2J0	157	Ross, Eric (M) 3, des Erables,St-Joachim-TourelleG0E 2J0
127	Miville, Léonard (M) 5, Tourelle, St-Joachim-Tourelle G0E 2J0	158	Ross, Gérard (M) 230, du Rivage,St-Joachim-TourelleG0E 2J0
128	Miville, Gilberte (F) 5, Tourelle, St-Joachim-Tourelle G0E 2J0	159	Ross, Raymonde (F) 230, du Rivage,St-Joachim-TourelleG0E 2J0
129	Miville, Gilbert (M) 5, Tourelle, St-Joachim-Tourelle G0E 2J0	160	Ross, Germain (M) 230, du Rivage,St-Joachim-TourelleG0E 2J0
130	Miville, Christian (M) 5, Tourelle. St-Joachim-Tourelle G0E 2J0	161	Ross, Bertha (F) 230, du Rivage,St-Joachim-TourelleG0E 2J0
131	Miville, Gilles (M) 5, Tourelle, St-Joachim-Tourelle G0E 2J0	162	Robinson, Gérard (M) 14, Tourelle,St-Joachim-Tourelle G0E 2J0
132	Miville, Alexandre (M) 19, de la Plage,St-Joachim-TourelleG0E 2J0	163	Robinson, Diane (F) 14, Tourelle,St-Joachim-Tourelle G0E 2J0
133	Miville, Lucienne (F) 19, de la Plage,St-Joachim-TourelleG0E 2J0	164	Servant, Edgard (M) 115,Boul. Perron O. St-Joachim G0E 2J0
134	Miville, Gino (M) 19, de la Plage,St-Joachim-TourelleG0E 2J0	165	Servant, Yvette (F) 115,Boul. Perron O. St-Joachim G0E 2J0
135	Miville, Léopold (M) 26, de la Plage,St-Joachim-TourelleG0E 2J0	166	Servant, Michelle (F) 115,Boul.Perron O. St-Joachim G0E 2J0
136	Miville, Marie-Marthe (F) 26, de la Plage,St-Joachim-TourelleG0E 2J0	167	Servant, Nelson (M) 115,Boul.Perron O. St-Joachim G0E 2J0
137	Miville, Jean-Paul (M) 26, de la Plage,St-Joachim-TourelleG0E 2J0	168	Servant, Jean-Marc (M) 113,Boul. Perron O. St-Joachim G0E 2J0
138	Normand, Reno (M) 12, Carrefour,St-Joachim-Tourelle G0E 2J0	169	Servant, Danielle (F) 113,Boul. Perron O. St-Joachim G0E 2J0
139	Normand, Claude (M) 14, Carrefour,St-Joachim-Tourelle G0E 2J0	170	Servant, Rosario (M) 111,Boul. Perron O. St-Joachim G0E 2J0
140	Normand, Viviane (F) 14, Carrefour,St-Joachim-Tourelle G0E 2J0	171	Servant, Lucienne (F) 111,Boul. Perron O. St-Joachim G0E 2J0
141	Normand, Hervé (M) 234, du RIvage,St-Joachim-Tourelle G0E 2J0	172	Soucy, Michel (M) 6, des Saules,St-Joachim-Tourelle G0E 2J0
142	Normand, Paul-Emile (M) 12, Tourelle,St-Joachim-Tourelle G0E 2J0	173	Soucy, Adèle (F) 6, des Saules,St-Joachim-Tourelle G0E 2J0
143	Normand, André (M) 22, de la Plage,St-Joachim-TourelleG0E 2J0	174	St-Laurent, Adalbert (M) 1, des Erables,St-Joachim-TourelleG0E 2J0
144	Normand, Jeanne-Aimée (F) 22, de la Plage,St-Joachim-TourelleG0E 2J0	175	St-Laurent, Aliette (F) 1, des Erables,St-Joachim-TourelleG0E 2J0
145	Pelletier, Julienne (F) 89,Boul. Perron O. St-Joachim G0E 2J0	176	St-Laurent, Yves (M) 1, des Erables,St-Joachim-TourelleG0E 2J0
146	Pelletier, Serge (M) 89,Boul. Perron O. St-Joachim G0E 2J0	177	St-Laurent, Edmond (M) 93,Boul.Perron O. St-Joachim G0E 2J0
147	Paquet, Gérard (M) Boul. Perron O. St-Joachim-TourelleG0E 2J0	178	St-Laurent, Léocadie (F) 93, Boul. Perron O. St-Joachim G0E 2J0
148	Paquet, Noëlla (F) Boul. Perron O. St-Joachim-TourelleGJE 2J0	179	St-Laurent, Albert (M) 2, du Ruisseau, St-Joachim G0E 2J0
149	Paquet, André (M) Boul. Perron O. St-Joachim-TourelleG0E 2J0	180	St-Laurent, Jeanne (F) 2, du Ruisseau,St-Joachim-TourelleG0E 2J0
150	Paquet, Jean-Claude (M) 10, Carrefour,St-Joachim-Tourelle G0E 2J0	181	St-Laurent, Charles E. (M) 4, du Ruisseau,St-Joachim-TourelleG0E 2J0
151	Paquet, Johanne (F) 10, Carrefour,St-Joachim-Tourelle G0E 2J0	182	St-Laurent, Thérèse (F) 4. du Ruisseau,St-Joachim-TourelleG0E 2J0
152	Pelletier, Gérard (M) 97, Boul. Perron O. St-Joachim G0E 2J0	183	St-Laurent, Christian (M) 4, du Ruisseau.St-Joachim-TourelleG0E 2J0
153	Raymond, Charles (M) 85,Boul. Perron O. St-Joachim G0E 2J0	184	St-Laurent, Carol (M) 6, du Ruisseau,St-Joachim-TourelleG0E 2J0
154	Raymond, Cécile (F) 85, Boul. Perron O. St-Joachim G0E 2J0	185	St-Laurent, Micheline (F) 6, du Ruisseau,St-Joachim-TourelleG0E 2J0
155	Raymond, Daniel (M) 85, boul. Perron O. St-Joachim G0E 2J0	186	Smith, Roseline (F) 1, du Ruisseau,St-Joachim-TourelleG0E 2J0

RURAL/RURALE			electoral district/circonscription	URBAN/URBAINE		
N°	page		GASPE	N°	page	
34	N° 3	of/de 4	certified signature(s)-enumerator(s) / signature(s)-recenseur(s) certifié		N°	of/de
polling division section de vote			Jos me Charles Desjardins	polling division section de vote		

F 303 **PRELIMINARY LIST OF ELECTORS**

ELECTIONS CANADA

LISTE PRÉLIMINAIRE DES ÉLECTEURS

163127

85M-7-79

This list of qualified electors for the polling division number as set out below was prepared for use at the pending federal election from information obtained at the enumeration and has been certified by the signature(s) below as to completeness and correctness so far as is possible.

La présente constitue la liste des électeurs de la section de vote dont le numéro apparaît plus bas préparée en vue de l'élection fédérale en cours d'après les renseignements recueillis lors du recensement. Le(s) recenseur(s) y a(ont) apposé sa(leur) signature, affirmant que cette liste est aussi complète et exacte que possible.

N°		
187	Savard, Marie-Ange (F)	
	12, Carrefour, St-Joachim-Tourelle	G0E 2J0
188	Soucy, Jean-Yves (M)	
	16, Carrefour, St-Joachim-Tourelle	G0E 2J0
189	Soucy, Raymonde (F)	
	16, Carrefour, St-Joachim-Tourelle	G0E 2J0
190	Savard, Michel (M)	
	18, Carrefour, St-Joachim-Tourelle	G0E 2J0
191	Savard, Noëlline (F)	
	18, Carrefour, St-Joachim-Tourelle	G0E 2J0
192	St-Laurent, Elzéar (M)	
	97, Boul. Perron O. St-Joachim	G0E 2J0
193	St-Laurent, Evangéline (F)	
	97, Boul. Perron O. St-Joachim	G0E 2J0
194	St-Laurent, Anita (F)	
	95, Boul. Perron O. St-Joachim	G0E 2J0
195	Servant, Paul-Emile (M)	
	32, Boul. Perron O. St-Joachim	G0E 2J0
196	Servant, Bernadette (F)	
	32, Boul. Perron O. St-Joachim	G0E 2J0
197	Synnett, Marie-France (F)	
	7, Tourelle, St-Joachim-Tourelle	G0E 2J0
198	Savard, Pierre-Paul (M)	
	21, de la Plage, St-Joachim-Tourelle	G0E 2J0
199	Savard, Léontine (F)	
	21. de la Plage, St-Joachim-Tourelle	G0E 2J0
200	Savard, Jean-Pierre (M)	
	21, de la Plage, St-Joachim-Tourelle	G0E 2J0
201	Savard, Denis (M)	
	21, de la Plage, St-Joachim-Tourelle	G0E 2J0
202	Savard, Louis (M)	
	21, de la Plage, St-Joachim-Tourelle	G0E 2J0
203	Savard, Madeleine (F)	
	21. de la Plage, St-Joachim-Tourelle	G0E 2J0
204	Savard, Alain (M)	
	21, de la Plage, St-Joachim-Tourelle	G0E 2J0
205	Savard, Sylvain (M)	
	21, de la Plage, St-Joachim-Tourelle	G0E 2J0
206	Savard, René (M)	
	21, de la Plage, St-Joachim-Tourelle	G0E 2J0
207	St-Laurent, Rita (F)	
	77, boul. Perron O. St-Joachim	G0E 2J0
208	St-Laurent, Dany (M)	
	77, boul. Perron O. St-Joachim	G0E 2J0
209	Therrien, Emilia (F)	
	109, Boul. Perron O. St-Joachim	G0E 2J0
210	Therrien, Marc-André (M)	
	109, Boul. Perron O. St-Joachim	G0E 2J0
211	Therrien, Victor (M)	
	2, des Saules, St-Joachim-Tourelle	G0E 2J0
212	Therrien, Anne-Marie (F)	
	2, des Saules, St-Joachim-Tourelle	G0E 2J0
213	Therrien, Bruno (M)	
	105, Boul. Perron O. St-Joachim	G0E 2J0
214	Therrien, Sylvie (F)	
	105, Boul. Perron O. St-Joachim	G0E 2J0
215	Therrien, Vital (M)	
	4, des Saules, St-Joachim-Tourelle	G0E 2J0
216	Therrien, Edouard (M)	
	87, Boul. Perron O. St-Joachim	G0E 2J0
217	Therrien, Henri-Paul (M)	
	87, Boul. Perron O. St-Joachim	G0E 2J0
218	Therrien, Nicole (F)	
	87, Boul. Perron O. St-Joachim	G0E 2J0
219	Therrien, Louis-Marie (M)	
	6, Boul. Perron O. St-Joachim	G0E 2J0
220	Therrien, Irène (F)	
	6. Boul. Perron O. St-Joachim	G0E 2J0
221	Therrien, Pauline (F)	
	6, Boul. Perron O. St-Joachim	G0E 2J0
222	Therrien, Monique (F)	
	6, Boul. Perron O. St-Joachim	G0E 2J0
223	Therrien, Ghislain (M)	
	4, Charles St-Laurent, St-Joachim	G0E 2J0
224	Therrien, Ilda (F)	
	4, Charles St-Laurent, St-Joachim	G0E 2J0
225	Therrien, Marie-Paule (F)	
	Boul. Perron O. St-Joachim	G0E 2J0
226	Therrien, Hélène (F)	
	6, Boul. Perron O. St-Joachim	G0E 2J0
227	Therrien, Francine (F)	
	24, Boul. Perron Ouest St-Joachim	G0E 2J0
228	Therrien, Jean-Claude (M)	
	4, Tourelle, St-Joachim-Tourelle	G0E 2J0
229	Therrien, Micheline (F)	
	4, Tourelle, St-Joachim-Tourelle	G0E 2J0
230	Vallée, Roméo (M)	
	81, Boul. Perron O. St-Joachim	G0E 2J0
231	Vallée, Alice (F)	
	81, Boul. Perron O. St-Joachim	G0E 2J0

RURAL/RURALE			electoral district/circonscription	URBAN/URBAINE		
N°	page		GASPE	N°	page	
	N°	of/de	certified / certifié — signature(s)-enumerator(s) / signature(s)-recenseur(s)		N°	of/de
34	4	4	Mme Charles Dupuis			
polling division / section de vote				polling division / section de vote		

163128

F 303 **PRELIMINARY LIST OF ELECTORS**

ELECTIONS CANADA

LISTE PRÉLIMINAIRE DES ÉLECTEURS

8.5M-7-79

This list of qualified electors for the polling division number as set out below was prepared for use at the pending federal election from information obtained at the enumeration and has been certified by the signature(s) below as to completeness and correctness so far as is possible.

La présente constitue la liste des électeurs de la section de vote dont le numéro apparaît plus bas préparée en vue de l'élection fédérale en cours d'après les renseignements recueillis lors du recensement. Le(s) recenseur(s) y a(ont) apposé sa(leur) signature, affirmant que cette liste est aussi complète et exacte que possible.

N°	St-Joachim de Tourelle GOE 2JO
1	Brisebois,Richard (M)209 r.Verger
2	Barriault, Robert (M)228 r. Verger
3	Barriault, Hortence (F)228 r. Verger
4	Barriault, Madeleine(F) 228 r. Verger
5	Bezeau, Sylvie (F) 175 r. Verger
6	Brisebois, Denis (M) 94 r. Ruisseau
7	Brie, Patrice (M) 96 r. Ruisseau C.P. 279
8	Brie, Murielle (F) 96 r. Ruisseau C.P. 279
9	Boucher, Jean Paul (M) Blvd. Perron-Ouest
10	Cloutier, Mario (M) St-J. Tourelle
11	Cossette, Aldée (M) 299 r. Ruisseau
12	Cossette, Diane (F) 299 r. Ruisseau
13	Cloutier, Paulain (M) 201 r. Ruisseau
14	Cloutier, Diane (F) 201 r. Ruisseau
15	Collin, Hubert (M) 19 r. Belvedère C.P. 138
16	Collin, Noëlla Samuel (F) 19 r. Belvedère "
17	Collin, Ghislain (M) 1 r. Belvedère
18	Collin, Denise (F) 1 r. Belvedère
19	Chicoine, Joseph (M) 7 r. Peupliers C.P.172
20	Chicoine, Ernestine (F) 7 r. Peupliers "
21	Dugas, Monique (F) St-J. Tourelle
22	Dupuis, Johanne (F) 211 r. Verger C.P. 12
23	Deschênes, Réjeanne (F) 273 r. Verger
24	Deschênes, Madeleine (F) 275 r. Verger
25	Deschênes, Isabelle (F) 275 r. Verger
26	Deschênes, Victor (M) 275 r. Verger
27	Dion, Jean-Marie (M) 295 r. Verger
28	Dion, Marie-Paule (F) 295 r. Verger
29	Dugas, Réal C. (M) 221 r. Ruisseau
30	Dugas, Rosanne (F) 221 r. Ruisseau
31	Dugas, Jacques (M) 225 r. Ruisseau
32	Dugas, Charles-Eugène (M) 227 r. Ruisseau
33	Dugas, Laurette (F) 227 r. Ruisseau
34	Dugas, Gino (M) 227 r. Ruisseau
35	Dugas, Jean (M) 227 r. Ruisseau
36	Deschênes, Gertrude (F) 233 r. Ruisseau
37	Dupuis, William (M) 90 r. Ruisseau
38	Dupuis Imelda (F) 90 r. Ruisseau
39	Dupuis, Harold (M) 88 r. Ruisseau
40	Dupuis, Carole (F) 88 r. Ruisseau
41	Dumont, André (M) r. Ruisseau
42	Dugas, Chantale (F) 85 r. Ruisseau
43	Dugas, Roger (M) 79 r. Ruisseau
44	Dugas, Lise (F) 79 r. Ruisseau
45	Dugas, Régis (M) 100 r. Ruisseau
46	Dupuis, Mario H. (M) 69 r. Ruisseau
47	Dupuis, Marie Rose (F) 69 r. Ruisseau
48	Dupuis, Michel (M) 15 r. Ruisseau
49	Dupuis, Lorraine (F) 15 r. Ruisseau
50	Dugas, Julien (M) r. Verger
51	Dumont, Oviette (F) 104 r. Ruisseau
52	Desnoyers, Monique (F) 124 r. Ruisseau
53	Dupuis, Raymonde (F) 128 r. Ruisseau
54	Dugas, Réal R. (M) 37 Belvedère C.P. 139
55	Dugas, Elise (F) 37 r. Belvedère C.P. 139
56	Deroy, Gaston (M) 11 r. Belvedère C.P. 281
57	Deroy, Jacqueline (F) 11 r. Belvedère C.P.281
58	Dupuis, Marie-Louise (F) 17 r. Belvedère
59	Deschênes, Gérard (M) 245 r. Ruisseau
60	Deschênes, Jocelyne (F) 245 r. Ruisseau
61	Essiambre, Christian (M) 211 r. Verger CP12
62	Essiambre, Raymonde (F) 209 r. Verger
63	Essaimbre, Réal (M) 205 r. Ruisseau
64	Essiambre, Carole (F) 205 r. Ruisseau
65	Essiambre, Robert (M) 99 r. Ruisseau
66	Essiambre, Claudette (F) 99 r. Ruisseau
67	Essiambre, Rachel (F) 99 r. Ruisseau
68	Essiambre, Christianne (F) 125 r. Ruisseau
69	Gagné, Diane (F) 94 r. Ruisseau
70	Gervais. Michèle (F) 124 r. Ruisseau
71	Gagnon, Jean-Clément (M) 35 r. BelvedèreCP6
72	Gagnon, Ghislaine (F) 35 r. Belvedère C.P.6
73	Gagnon, Sylvain (M) 35 r. Belvedère C.P. 6
74	Jacques, Céline (F) 65 r. Peupliers
75	Lévesque, Réjean (M) St-J. Tourelle C.P.176
76	Lévesque, Madeleine (F) St-J. Tourelle "
77	Larocque, Marc-André (M) r. Verger C.P. 67
78	Létourneau, Françoise (F) St-J. TourelleCP211
79	Lévesque, Roland F. (M) 234 r. Verger C.P.247
80	Lévesque, Monique R. (F) 234 r. Verger "
81	Létourneau, Madeleine (F) 230 r. Verger
82	Létourneau, Linda (F) 230 r. Verger
83	Létourneau, Micheline (F) 230 r. Verger
84	Létourneau, Louise (F) 230 r. Verger
85	Létourneau, N. Hélène (F) 230 r. Verger
86	Lévesque, Albert (M) 281 r. Verger
87	Lévesque, Octavie (F) 281 r. Verger
88	Lévesque, Jean A. (M) 281 r. Verger
89	Lévesque, Sergine (F) 281 r. Verger
90	Lévesque, Ernest (M) 283 r. Verger
91	Lévesque, Micheline (F) 283 r. Verger
92	Lévesque, André (M) 4 r. Verger
93	Lévesque, Ghislaine (F) 4 r. Verger
94	Lévesque, Auguste (M) 287 r. Verger
95	Lévesque, Eugénie (F) 287 r. Verger
96	Lévesque, Serge (M) 287 r. Verger
97	Lévesque, Marjolaine (F) r. Ruisseau
98	Lévesque, Damasse (M) 193 r. Ruisseau
99	Lévesque, Lisette (F) 193 r. Ruisseau
100	Lévesque, Philippe D. (M) 114 r. Ruisseau
101	Lévesque, Angélina (F) 114 r. Ruisseau
102	Langlois, Yvon (M) 229 r. Ruisseau
103	Lévesque, Daniel (M) 233 r. Ruisseau C.P.83
104	Lévesque, Charles-Aimé (M) 239 r. Ruisseau
105	Lévesque, Yvonne (F) 239 r. Ruisseau
106	Lévesque, François (M) 235 r. Ruisseau
107	Lévesque, Marie-Blanche (F) 235 r. Ruisseau
108	Lévesque, Christian (M) 203 r. Ruisseau
109	Lévesque, Marjolaine C.(F) 203 r. Ruisseau
110	Lévesque, Barromé (M) 195 r. Ruisseau
111	Lévesque, Paulette (F) 195 r, Ruisseau
112	Lévesque Edmond D. (M) R. Ruisseau C.P. 2
113	Lévesque, Simone (F) r. Ruisseau C.P. 2
114	Lévesque, Ephrem (M) r. Ruisseau C.P. 2
115	Lévesque, Mario (M) 85 r. Ruisseau
116	Lévesque, Lise (F) 83 r. Ruisseau
117	Lévesque, Gervais (M) 81 r. Ruisseau C.P.146
118	Lévesque, Françine (F) 81 r. Ruisseau "
119	Lévesque, Roland (M) 77 r. Ruisseau
120	Lévesque, Marthe (F) 77 r. Ruisseau
121	Lévesque, Sylvain (M) 77 r. Ruisseau
122	Lévesque Marie-Claude (F) 77 r. Ruisseau

RURAL/RURALE			electoral district/circonscription	URBAN/URBAINE		
N°	page		GASPE	N°	page	
35	N° 1	of/de 3	certified / certifié — signature(s)-enumerator(s) / signature(s)-recenseur(s)		N°	of/de
polling division / section de vote			Nicole Andrée Leclerc	polling division / section de vote		

163129

F 303 **PRELIMINARY LIST OF ELECTORS**

ELECTIONS CANADA

LISTE PRÉLIMINAIRE DES ÉLECTEURS

8 5M-7-79

This list of qualified electors for the polling division number as set out below was prepared for use at the pending federal election from information obtained at the enumeration and has been certified by the signature(s) below as to completeness and correctness so far as is possible.

La présente constitue la liste des électeurs de la section de vote dont le numéro apparaît plus bas préparée en vue de l'élection fédérale en cours d'après les renseignements recueillis lors du recensement. Le(s) recenseur(s) y a(ont) apposé sa(leur) signature, affirmant que cette liste est aussi complète et exacte que possible.

N°	St-Joachim de Tourelle G0E 2J0
123	Lévesque, Gabriel (M) 75 r. Ruisseau C.P.180
124	Lévesque, France (F) 75 r. Ruisseau "
125	Lévesque, Jean-Guy (M) 11 r. Ruisseau
126	Lévesque, Jean (M) 104 r. Ruisseau
127	Lévesque, Linda (F) 104 r. Ruisseau
128	Leclerc, André (M) 43 r. Belvedère
129	Leclerc, Julienne (F) 43 r. Belvedère
130	Lévesque, Valmont (M) 247 r. Ruisseau
131	Lévesque, Carole (F) 247 r. Ruisseau
132	Lévesque, Gaétan (M) 71 Blvd. Perron Ouest
133	Lévesque, Cécile (F) 71 Blvd. Perron Ouest
134	Lévesque, Marie-Claude (F) 75 Blvd. Perron "
135	Maloney, Romain (M) 213 r. Verger
136	Marceau, Lucille (F) 213 r. Verger
137	Miville, Horace (M) 33 r. Belvedère
138	Miville, Palmyre (F) 33 r. Belvedère
139	Miville, Prudent (M) 31 r. Belvedère
140	Miville, Roland (M) 13 r. Belvedère C.P.101
141	Miville, Adrienne (F) 13 r. Belvedère "
142	Miville, Gérald (M) 13 r. Belvedère c.p. 101
143	Miville, Réjean (M) 13 r. Belvedère "
144	Miville, Léon (M) 9 r. Belvedère
145	Miville, Charles-Antoine (M) 3 r. Belvedère
146	Miville, Adrienne C. (F) 3 r. BelvedèreCP101
147	Miville, Albert (M) 210 r. Verger C.P. 169
148	Miville, Joachim (M) r. Verger C.P. 269
149	Miville, Roberte (F) r. Verger C.P. 269
150	Miville, Glorianne (F) 139 r. Verger C.P.219
151	Mimeault, Benoit (M) 214 r. Verger C.P. 201
152	Mimeault, Linda (F) 214 r. Verger "
153	Poitras, Urgel (M) 285 r. Verger
154	Poitras, Yolanne (F) 285 r. Verger
155	Pelletier, Denis (M) 65 r. Peupliers
156	Paquet, Claude (M) 147 r. Verger C.P. 164
157	Paquet, Chantal (F) 147 r. Verger "
158	Quenton, Cyprien (M) 12 r. Ruisseau
159	Quenton, Micheline (F) 12 r. Ruisseau
160	Ross, Pierre (M) 232 r. Verger
161	Ross, Solange (F) 232 r. Verger
162	Riverin, Linda (F) 226 r. Verger
163	Ross, Marcel (M) 228 r. Verger C.P. 114
164	Ross, Jacinthe (F) 228 r. Verger "
165	Roy, Louise(F) 294 r. Verger
166	Ross, Marc (M) 296 r. Verger
167	Ross, Diane (F) 296 r. Verger
168	Rioux, Johanne (F) 229 r. Ruisseau
169	Ross, Gilles (M) 118 r. Ruisseau
170	Ross, Lucien (M) 231 r. Ruisseau
171	Ross, Aline (F) 231 r. Ruisseau
172	Ross, Bruno (M) 231 r. Ruisseau
173	Ross, Guylaine (F) 100 r. Ruisseau
174	Richard, Paul-Aimé (M) 67 r. Ruisseau C.P.4
175	Richard, Léona (F) 67 r. Ruisseau "
176	Ross, Yvan (M) 14 r, Ruisseau
177	Rhéaume, Mireille (F) 14 r. Ruisseau
178	Ross, Henri-Louis (M) 45 r. Belvedère C.P.71
179	Ross, Gisèle (F) 45 r. Belvedère C.P. 71
180	Ross, Linda (F) 45 r. Belvedère C.P. 71
181	Ross, Jean-Guy (M) 39 r. Belvedère C.P. 138
182	Ross, Ginette (F) 39 r. Belvedère "
183	Robinson, Omer (M) 23 r. Belvedère C.P. 113

N°	St-Joachim de Tourelle G0E 2J0
184	Robinson, Ginette (F) 23 r. Belvedère C.P.113
185	Ross, Serge (M) 5 r. Belvedère C.P. 162
186	Ross, Christianne (F) 5 r. Belvedère "
187	Richard, Germain (M) Blvd. Perron Ouest CP91
188	Richard, Estelle (F) Blvd. Perron Ouest "
189	Richard, Roselle (F) Blvd. Perron Ouest "
190	Richard, Mario (M) Blvd. Perron Ouest C.P.91
191	Ross, Jean-Noël (M) 61 Blvd. Perron Ouest
192	Ross, Julienne (F) 61 Blvd. Perron Ouest
193	Ross, Josée (F) 61 Blvd. Perron Ouest C.P. 58
194	Ross, Brigitte (F) 61 Blvd. Perron Ouest "
195	Ross, Ovilda (F) 15 r. Peupliers C.P. 140
196	Soucy, Hector (M) St-J. Tourelle C.P. 52
197	Soucy, Hortence (F) St-J. Tourelle C.p.52
198	Soucy, Valère (M) St-J, Tourelle C.P. 52
199	Soucy, Jacques (M) St-J. Tourelle C.P. 52
200	Soucy, Laurent (M) St-J. Tourelle C.P. 52
201	Soucy, Octave (M) St-J. Tourelle C.P. 52
202	Soucy, Bernadette (F) St-J. Tourelle C.P.52
203	Soucy, Angèle (F) St-J. Tourelle C.P. 52
204	Soucy, Solange (F) St-J. Tourelle C.P. 52
205	Soucy, Charles-Auguste (M) r. Verger C.P.67
206	St-Laurent, Daniel (M) St-J. Tourelle C.P211
207	Servant, Carmel (M) 226 r. Verger
208	St-Laurent, Raymond (M) 218 r. Verger C.P.174
209	St-Laurent, Monique R. (F) 218 r. Verger "
210	St-Laurent, Omer (M) 173 r. Verger
211	St-Laurent, Rosa (F) 173 r. Verger
212	St-Laurent, Judes (M) 175 r. Verger
213	St-Laurent, Lucien (M) 212 r. Verger C.P. 81
214	St-Laurent, Hélène (F) 212 r. Verger "
215	St-Laurent, Johanne (F) 212 r. Verger "
216	St-Laurent, Donat (M) 277 r. Verger
217	St-Laurent, Monique Roy (F) 277 r. Verger
218	St-Laurent, Hypolite (M) 279 r. Verger
219	Savaria, Berthe (F) 289 r. Verger
220	St-Laurent, Anna (F) 289 r. Verger
221	Soucy, Jeanne (F) 291 r. Verger
222	Soucy, Jean-Paul (M) 291 r. Verger
223	Soucy, Bertrand (M) 291 r. Verger
224	Soucy, Yvon (M) 297 r. Verger
225	Soucy, Antoinette (F) 297 r. Verger
226	Soucy, Louison (M) 241 r. Ruisseau C.P. 52
227	St-Laurent, Gaétan (M) 207 r. Ruisseau
228	St-Laurent, Lucie (F) 207 r. Ruisseau
229	Synnette, Yvon (M) 209, r. Ruisseau
230	Synnette, Béatrice (F) 209 r. Ruisseau
231	Synnette, Raynald (M) 209 r. Ruisseau
232	Synnette, Réjean (M) 209 r. Ruisseau
233	Synnette, Gabriel (M) 209 r. Ruisseau
234	St-Laurent, Jean-Claude (M) 98 r. Ruisseau
235	St-Laurent, Yolande (F) 98 r. Ruisseau
236	St-Laurent,Jean-Noël (M) 70 r. Ruisseau CP35
237	St-Laurent, Alice (F) 70 r. Ruisseau "
238	St-Laurent, Jean-Denis O. (M) 72 r. Ruisseau
239	St-Laurent, Raymonde (F) 72 r. Ruisseau CP167
240	St-Laurent, Marguerite (F) 78 r. Ruisseau
241	St-Laurent, Jean-Clément (M) 78 r. Ruisseau
242	St-Laurent, Gitane (F) 78 r. Ruisseau
243	St-Laurent, Benoit (M) 76 r. Ruisseau CP192
244	St-Laurent, Marie-Claire (F) 76 r. Ruisseau "

RURAL/RURALE			electoral district/circonscription	URBAN/URBAINE	
N°	page		GASPE	N°	page
35	N° 2	of/de 3	certified / certifié signature(s)-enumerator(s) / signature(s)-recenseur(s)		N° of/de
polling division / section de vote			Mme Andrée Leclerc	polling division / section de vote	

F 303 **PRELIMINARY LIST OF ELECTORS**

8.5M-7-79

ELECTIONS CANADA

LISTE PRÉLIMINAIRE DES ÉLECTEURS

163130

This list of qualified electors for the polling division number as set out below was prepared for use at the pending federal election from information obtained at the enumeration and has been certified by the signature(s) below as to completeness and correctness so far as is possible.

La présente constitue la liste des électeurs de la section de vote dont le numéro apparaît plus bas préparée en vue de l'élection fédérale en cours d'après les renseignements recueillis lors du recensement. Le(s) recenseur(s) y a(ont) apposé sa(leur) signature, affirmant que cette liste est aussi complète et exacte que possible.

N°	St-Joachim de Tourelle G0E 2J0
245	St-Laurent, Rose-Alda (F) 74 r. Ruisseau
246	St-Laurent, Réjean (M) r. Ruisseau
247	St-Laurent, Jean-Marc (M) 80 r. Ruisseau
248	St-Laurent, Hélène (F) 80 r. Ruisseau
249	St-Laurent, Jean-Pierre (m) r. Ruisseau
250	St-Laurent, Bernadette (F) r. Ruisseau
251	St-Laurent, Mario (M) 66 r. Ruisseau C.P.1
252	St-Laurent, Jovette (F) 66 r. Ruisseau "
253	Servant, Serge (M) 83 r. Ruisseau
254	St-Pierre, Claude (M) 71 r. Ruisseau
255	St-Pierre, Marlaine (F) 71 r. Ruisseau
256	St-Laurent, Marc-André (M) 64 r. Ruisseau
257	St-Laurent, Denise M. (F) 64 r. Ruisseau
258	St-Laurent, Gérald (M) 22 r. Ruisseau
259	St-Laurent, Denise G. (F) 22 r. Ruisseau
260	St-Laurent, Philippe (M) 29 r. Belvedère
261	St-Laurent, Colette (F) 29 r. Belvedère
262	St-Laurent, Maryse (F) 29 r. Belvedère
263	St-Laurent, Réjean (M) 7 r. Belvedère
264	Savard, Gilles (M) 27 r. Belvedère C.P. 267
265	Savard, Jeanne (F) 27 r. Belvedère "
266	Savard, Arsène (M) 27 r. Belvedère "
267	Savard, Edmond (M) 75 Blvd. Perron OuestCP32
268	Savard, V. Annette (F) 75 Blvd. Perron Ouest
269	Savard, Alain E. (M) 75 Blvd. Perron Ouest
270	Savard, Bruno E. (M) 75 Blvd. Perron Ouest
271	St-Laurent, Maria (F) 7 r. Peupliers C.P.172
272	St-Laurent, Noelline (F) 9 r. Peupliers CP81
273	St-Laurent, Gino L. (M) 9 r. Peupliers "
274	St-Laurent, J. Hugues (M) 15 r. Peupliers
275	St-Laurent, Ginette (F) 15 r. Peupliers
276	St-Laurent, Denis (M) 15 r. Peupliers C.P.140
277	Servant, Renée (F) 171 r. Verger C.P. 51
278	St-Laurent, Jean-Denis L. (M) 208 r. Verger
279	St-Laurent, Monique L. (F) 208 r. Verger
280	Therrien, Edgard (M) 236 r. Verger
281	Therrien, Marie-Louise (F) 236 r. Verger
282	Therrien, Denis (M) 236 r. Verger
283	Therrien, Fernand (M) 293 r. Verger
284	Therrien, Monique (F) 293 r. Verger
285	Therrien, Marie-Line (F) 293 r. Verger
286	Therrien, Jocelyne (F) 295 r. Verger
287	Therrien, Hector (M) 213 r. Ruisseau
288	Therrien, Alice (F) 213 r. Ruisseau
289	Therrien, Sylvie H. (F) 213 r. Ruisseau
290	Therrien, Roland (M) 223 r. Ruisseau
291	Therrien, Huguette (F) 223 r. Ruisseau
292	Therrien, Léonard (M) 120 r. Ruisseau
293	Therrien, Georgette (F) 120 r. Ruisseau
294	Therrien, Gérard (M) 237 r. Ruisseau
295	Therrien, Daria (F) 237 r. Ruisseau
296	Therrien, Romuald (M) 86 r. Ruisseau
297	Therrien, Colette (F) 86 r. Ruisseau
298	Therrien, Edmond (M) 86 r. Ruisseau
299	Therrien, Georgianne(F) 86 r. Ruisseau
300	Therrien, Magella (M) 86 r. Ruisseau
301	Therrien, Léopold (M) 86 r. Ruisseau
302	Therrien, Jean-Hugues (M) 86 r. Ruisseau
303	Therrien, Bruno (M) 65 r. Ruisseau
304	Therrien, Johanne (F) 65 r. Ruisseau
305	Therrien, André (M) 25 r. Belvedère C.P. 113

N°	St-Joachim de Tourelle G0E 2J0
306	Therrien, Thérèse (F) 25 r. Belvedère CP113
307	Therrien, Daniel (M) 25 r. Belvedère "
308	Therrien, Suzie (F) 25 r. Belvedère "
309	Therrien, Ghislain (M) 21 r. Belvedère "
310	Therrien, Lise (F) 21 r. Belvedère "
311	Therrien, Aurel (M) 13 r. Peupliers C.P. 62
312	Therrien, M. Alberte (F) 13 r. Peupliers "
313	Vallée, Jean-Guy (M) 300 r. Verger C.P.27
314	Vezeau, Manon (F) 300 r. Verger "
315	Vallée, Johanne (F) 118 r. Ruisseau
316	Vallée, Lucien (M) 191 r. Ruisseau
317	Vallée, Bibianne (F) 191 r. Ruisseau
318	Vallée, Bruno (M) 187 r. Ruisseau
319	Vallée, Roy Renée (F) 187 r. Ruisseau
320	Vallée, Léopold (M) 21 r. Ruisseau
321	Vallée, Anita (F) 21 r. Ruisseau
322	Vallée, Normand (M) 249 r. Ruisseau
323	Vallée, Ghislaine (F) 249 r. Ruisseau
324	Vallée, Nathalie (F) 249 r. Ruisseau
325	Vallée, Dominique (M) 249 r. Ruisseau
326	Vallée, Mario (M) 104 r. Ruisseau

RURAL/RURALE			electoral district/circonscription	URBAN/URBAINE	
N°	page		GASPE	N°	page
35	N° 3	of/de 3	certified / certifié — signature(s)-enumerator(s) / signature(s)-recenseur(s)		N° of/de
polling division / section de vote			Mme André Leclerc	polling division / section de vote	

163131

F 303 PRELIMINARY LIST OF ELECTORS

ELECTIONS CANADA

LISTE PRÉLIMINAIRE DES ÉLECTEURS

8.5M-7-79

This list of qualified electors for the polling division number as set out below was prepared for use at the pending federal election from information obtained at the enumeration and has been certified by the signature(s) below as to completeness and correctness so far as is possible.

La présente constitue la liste des électeurs de la section de vote dont le numéro apparaît plus bas préparée en vue de l'élection fédérale en cours d'après les renseignements recueillis lors du recensement. Le(s) recenseur(s) y a(ont) apposé sa(leur) signature, affirmant que cette liste est aussi complète et exacte que possible.

St-Joachim de tourelle GOE 2JO

1 Boucher Achille 28 Boul Perron Est (M)
2 Brisebois Jean-Paul (M)
9 rue Champlain
3 Brisebois Noëlla 9 rue Champlain (F)
4 Brisebois Marielle 9 rue Champlain (F)
5 Brisebois Gérald 9 rue Champlain (M)
6 Brisebois Gilles 11 rue Champlain (M)
7 Brisebois Linda 11 rue Champlain (F)
8 Breton Isidore 9 boul. Perron ouest (M)
9 Breton Bernadette (F)
9 boul. Perron Ouest
10 Brisebois Régis 37 boul Perron Ouest (M)
11 Blanchette Rénald 3 boul perron Ouest (M)
12 Blanchette Rose Hélène (F)
3 Boul. Perron Ouest
13 Babin Jacques 5 rue des Cèdres (M)
14 Collin Adrien 37 route 132 (M)
15 Collin Lucienne 37 route 132 (F)
16 Collin Sylvie 37 route 132 (F)
17 Chenard Georges Henri (M)
9 rue Champlain
18 Coté Isidore 132 rue Chevalier (M)
19 Coté L.Denise 132 rue Chevalier (F)
20 Coulombe Fidèle 3 Boul. Perron Est (M)
21 Cloutier Mérile 15 boul perron Ouest (M)
22 Cloutier Antoine (M)
15 Boul. Perron Ouest
23 Cloutier Jean Guy (M)
21 Boul Perron Ouest
24 Carrier Roland 25 Boul Perron Ouest (M)
25 Collin Marius 12 rue du Cap (M)
26 Collin Jeanne-Aimée 12 rue du Cap (F)
27 Collin Guylaine 12 rue du Cap (F)
28 Collin Romuald (M) 7 rue du Cap
29 Collin Elzire (F) 7 rue du Cap
30 Collin Sylvine (F) 7 rue du Cap
31 Collin Henri Paul (M) 7 rue du Cap
32 Collin Diane (F) 7 rue du Cap
33 Chevalier Irené (M) 5 Des Cèdres
34 De L'étoile Jean-Marc (M)
27 route 132 Est
35 DeL'étoile Estelle (F)
27 route 132 Est
36 Dupuis Jeanne-D'arc (F)
25 route 132 Est
37 Dupuis Mario (M) 25 route 132 Est
38 Dupuis Daniel (M) 25 route 132 Est
39 Denis Réjeanne (F) 28 Boul Perron Est
40 DeL'étoile Vianney (M)
26 Boul Perron Est
41 Dupuis Nicole (F) 18 Boul Perron Est
42 Dupuis Jeanne D'arc (F)
18 boul Perron Est
43 Dumais René (M) 19 Boul Perron Est
44 Dumais Perron Linda (F)
19 Boul. Perron Est
45 Dugas Rodrigue (M)
15 Boul Perron Est
46 Dugas Edouardine (F)
15 Boul Perron Est
47 DeL'étoile Levis (M) 56 rue du Cap

St-Joachim de tourelle GOE 2JO

48 DeL'étoile Monique (F) 56 rue du Cap
49 Dupuis Ephrem (M) 23 Boul Perron Ouest
50 Dupuis Yvette (F) 23 Boul Perron Ouest
51 Dupuis Xavier (M) 27 BOul Perron Ouest
52 Dupuis Adrienne (F)
27 Boul Perron Ouest
53 Deschesne Hugues (m) 19 rue du Cap
54 Deschesne Léda (F) 6 rue Bujold
55 Deschesne Hélène (F) 6 rue Bujold
56 Dugas Alain (M) 3 rue Bujold
57 Dominique Georges (M)
6A Boul. Perron Ouest
58 Daraiche PauléAimé (m)
1 Boul. Perron Ouest
59 Dupuis Suzanne (F)
13 Boul Perron Ouest
60 Dupuis Florida (F) 46 de la Falaise
61 Daraiche Clotide (F)
1 Boul Perron Est
62 Dugas Zoé (F) 17 rue du Cap
63 Dugas Delphine (F) 8 rue du Cap
64 Dugas André (M) 8 rue du Cap
65 Essiambre Mario (M)
53 Boul Perron Ouest
66 Essiembre Louisette (f)
53 Boul Perron Ouest
67 Essiambre Nazaire (M) 4 rue du Cap
68 Essiambre Maria (F) 4 rue du Cap
69 Essiambre Nicole (F) 4 rue du Cap
70 Essiembre Raymonde (F) 4 rue du Cap
71 Essiambre Clédphas (M) 3 rue du Cap
72 Essiambre Rita (F) 3 rue du Cap
73 Essiambre Gérald (M) 3 rue du Cap
74 Gagné Jean (M) 41 rue 132
75 Gagné Marie Ange (F) 41 route 132
76 Gauvreau Alain (M) 19 Champlain
77 Gaudet Delphis (M) 48 de la falaise
78 Gaudet Marie-Jeanne (F)
48 de la Falaise
79 Gagné Raymond (M) 2 Boul Perron Ouest
80 Gagné Desneiges (F)
2 boul Perron Ouest
81 Houde Marie-Ange (F)
2 Boul Perron Ouest
82 Henley William (M) 8 rue du Cap
83 Henley Alice (F) 8 rue du Cap
84 Henley Sylvie (F) 8 rue du Cap
85 Henley Claude (M) 8 rue du Cap
86 Isabelle Régis (M) 49 de la falaise
87 Isabelle Marie Lyne (F)
49 de la falaise
88 Lepage Louis Marie (M)
43 Route 132
89 Lepage Aliette (F) 43 route 132
90 Létourneau Noëlla (F)
20 boul Perron Est
91 Levesque Romain (M) 2 rue Champlain
92 Levesque Gertrude (F) 2 Champlain
93 Levesque Annette (F) 2 rue Champlain
94 Levesque Francis (M) 2 rue Champlain

RURAL/RURALE
N° 36 page N° 1 of/de 3
polling division / section de vote

electoral district/circonscription: GASPE

certified / certifié signature(s)-enumerator(s) / signature(s)-recenseur(s): Georgianna Ross

URBAN/URBAINE
N° page N° of/de
polling division / section de vote

163132

F 303 **PRELIMINARY LIST OF ELECTORS**

ELECTIONS CANADA

LISTE PRÉLIMINAIRE DES ÉLECTEURS

85M-7-79

This list of qualified electors for the polling division number as set out below was prepared for use at the pending federal election from information obtained at the enumeration and has been certified by the signature(s) below as to completeness and correctness so far as is possible.

La présente constitue la liste des électeurs de la section de vote dont le numéro apparaît plus bas préparée en vue de l'élection fédérale en cours d'après les renseignements recueillis lors du recensement. Le(s) recenseur(s) y a(ont) apposé sa(leur) signature, affirmant que cette liste est aussi complète et exacte que possible.

N°	
	St-Joachim De Tourelle GOE 2JO
95	Levesque Louison (M) 2 rue Champlain
96	Levesque Johanne (F) 2 rue Champlain
97	Levesque Angelo (M) 4 rue Champlian
98	Labrie Johanne (f) 4 rue Champlain
99	Levesque Robertine (f) 6 Champlain
100	Levesque Edmond ED.(M) 10 Champlian
101	Levesque Célina (F) 10 Champlain
102	Levesque Clément (M) 16 Champlain
103	Levesque Odette (F) 16 Champlain
104	Levesque Lise (F) 18 rue Champlain
105	Levesque Adhémar (M) 24 rue Champlain
106	Levesque Rose Aimée (f) 24 Champlain
107	Levesque Alain (M) 20 rue Champlain
108	Levesque Georges(M) 22 rue Champlain
109	Levesque Micheline (F) 22 rue Champlain
110	Levesque joachim (M) 164 Chevalier
111	Levesque Alvinia (F) 164 Chevalier
112	Landry Jean Yves (M) 161 Chevalier
113	Landry Linda (F) 161 Chevalier
114	Lepage Christian (M) 168 Chevalier
115	Lepage Marjolaine (F) 168 Chevalier
116	Lepage Charles Emile (M) 54 rue de la Falaise
117	Levesque Lorenzo(M) Boul Perron
118	Leduc Nancy(F) 5 Boul Perron Ouest
119	Levesque Rose Alma (f) 4 des Cédres
120	Levesque Chantal (f) 4 des Cèdres
121	Levesque Danielle (f) 4 des Cèdres
122	Levesque Isaac (M) 5 des cèdres
123	Levesque Rita (F) 5 des Cèdres
124	Levesque Gino (M) 5 des Cèdres
125	Levesque Linda (F) 5 des Cèdres
126	Leblanc Adalbert (M) 5 des Cèdres
127	Levesque René (M) 13 rue du Cap
128	Levesque D. Claire (F) 13 rue duuCap
129	Miville Louis Maire (M) 2 Boul Perron Est
130	Miville Rose Aimée (F) 2 Boul Perron Est
131	Miville Donald (M) 21 Boul Perron Est
132	Miville Marlène (F) 21 Boul Perron Est
133	Miville Gabriel (M) 25 Boul Perron O
134	Miville Henriette (F) 25 Boul Perron Ouest
135	Mercier Laurette (F) 6 Boul Perron Ouest
136	Miville Jean Marc (M) 47 Boul Perron Ouest
137	Mercier D. Jeanne Mance (F) 6A BOUL .Perron Ouest
138	Ouellet Ludger(M) 6 Boul Perron Est
139	Ouellet Louisette (F) 6 Boul Perron Est
140	Pelletier Jean-Pierre (M) 29 Boul Perron Est
141	Pelletier Suzanne (F) 29 Boul Perron Est
142	Perron Xavier(M) 8 rue Champlain
143	Perron Jeannette (F) 8 rue Champlain
144	Perron Alain (M) 8 rue Champlain

N°	
	St-Joachim de tourelle GOE 2JO
145	Paquet Cyrille (M) 8 rue Champlain
146	Perron Odette (F) 13 rue Champlain
147	Parent Léonidas (M) 21 rue du Cap
148	Parent Rosette (F) 21 rue du Cap
149	Paquet Majorique (M) 49 boul. Perron Ouest
150	Paquet Odile (F) 49 Boul Perron Ouest
151	Paquet Yoland(M) 49 Boul Perron Ouest
152	Ross Raynond (M) 39 route 132 Est
153	Ross Marie-Louise (F) 39 route 132 Est
154	Ross Francoise (f) 39 Rue 132 Est
155	Ross Lucia (F) 23 Boul Perron Est
156	Ross Jean Marc(M) 23 Boul Perron E.
157	Ross Sylvain (M)23 Boul Perron Est
158	Ross Louise Andrée (F) 23 Boul Perron
159	Ross Denis(M) 23 Boul Peron Est
160	Ringuette Jeanne (F) 3 rue Cap
161	Ringuette Andrée (F) 169 Chevalier
162	Ross Lorenzo (M) 52 rue du Cap
163	Ross Jeanne D'arc (F) 52 rue du Cap
164	Richard Benoit (M) 50 ruedu Cap
165	Richard Doris (F) 50 rue du Cap
166	Ross Mario (M) 13 Boul Perron Ouest
167	Ross Marguerite (F) 47 de la falaise
168	Richard Ghislain (M) 4 Perron Ouest
169	Richard Diane (F) 4 Perron Ouest
170	Robinson Charles (M) 47 Perron Ouest
171	Ross Georgianne (F) 2 rue Cormier
172	Ross Micheline (F) 2 rue Cormier
173	Roy Daniel (M) 13 rue du Cap
174	Servant Claude (M) 33 Rue 132 Est
175	Servant Marie Claire(F) 33 route 132 Est
176	Servant Roland (M) 22 Boul Perron Est
177	Servant Fernande(F) 22 Perron Est
178	Servant Harold (M) 13 rue Champlain
179	Soucy Benoit (M) 18 rue Champlain
180	Soucy Claudette (F) 2 Boul Perron Est
181	St-Laurent Tony (M) 4 Perron Est
182	Servant Conrad (M) 7 Perron Ouest
183	Servant Evangeline (F) 7 Boul Perron Est
184	St-Laurent Rioux Marthe (F) 17 Boul Perron Ouest
185	St-Laurent Michel (M) 47 Perron Ouest
186	St-Laurent Antoine (M) 51 de la falaise
187	St-Laurent Elizabeth (F) 51 de la falaise
188	St-Laurent Benoit (M) 29 Perron Ouest
189	Servant Louiselle (F) 29 Perron Ouest
190	Servant Harold (M) Boul Perron Ouest
191	Servant Gino (M) Boul Perron Ouest
192	St-Laurent Guylaine (F) 46 rue du Cap
193	St-Laurent Valère (M) 23 rue du Cap
194	Soucy Marie Marthe(F) 23 rue du Cap
195	Soucy Marielle (F) 19 rue du Cap
196	Soucy Brigitte(F) 37 Perron Ouest
197	Soucy Horace (M) 8 rue du Cap
198	Soucy Anne-Marie (F) 8 du Cap

RURAL/RURALE

N° 36 | page N° 2 of/de 3

polling division section de vote

electoral district/circonscription: GASPE

certified / certifié — signature(s)-enumerator(s) / signature(s)-recenseur(s): Georgianna Ross

URBAN/URBAINE

N° | page N° of/de

polling division section de vote

163133

F 303 **PRELIMINARY LIST OF ELECTORS**

ELECTIONS CANADA

LISTE PRÉLIMINAIRE DES ÉLECTEURS

85M-7-79

This list of qualified electors for the polling division number as set out below was prepared for use at the pending federal election from information obtained at the enumeration and has been certified by the signature(s) below as to completeness and correctness so far as is possible.

La présente constitue la liste des électeurs de la section de vote dont le numéro apparaît plus bas préparée en vue de l'élection fédérale en cours d'après les renseignements recueillis lors du recensement. Le(s) recenseur(s) y a(ont) apposé sa(leur) signature, affirmant que cette liste est aussi complète et exacte que possible.

N°	
	St-Joachim de tourelle GOE 2JO
199	Soucy Bertha (F) 7 rue Bujold
200	Soucy Adélaide (f) 7 rue Bujold
201	Soucy Henri (M) 5 rue Bujold
202	Soucy Marie (F) 5 rue Bujold
203	Soucy Francois (M) 5 rue Bujold
204	Soucy Francine (F) 5 rue Bujold
205	Soucy Francis (M) 8 rue du Cap
206	Soucy Henriette (F) 3 rue Bujold
207	Servant Valère (M) 43 Perron Ouest
208	Servant Ghislaine (F) 43 Perron Ouest
209	Servant Christian (M) 43 Perron Ouest
210	St-Laurent Chantal (F) 2 Perron Ouest
211	Servant Aurore (F) 1 rue des cèdres
212	St-Laurent Jean-Yves (M) 5 du Cap
213	St-Laurent Carmen(F) 5 rue du Cap
214	St-Laurent Lumina(F) 6 des cèdres
215	Soucy Joseph (M) 7 des cèdres
216	Soucy Georgianne (F) 7 des cèdres
217	St-Laurent Julien (M) 9 rue du Cap
218	St-Laurent Thérèse(F) 9 rue du Cap
219	St-Laurent Raymond(M) 11 rue du Cap
220	St-Laurent Madelyne(F) 11 rue du Cap
221	St-Laurent Sylvain(M) 11 rue du Cap
222	St-Laurent Edmond (M) 6 rue du Cap
223	St-Laurent Germaine(F) 6 rue du Cap
224	St-Laurent Fernand (M) 15 rue du Cap
225	St-Laurent Julienne(F) 15 rue du Cap
226	St-Laurent Jeannot(M) 15 rue Du Cap
227	St-Laurent Marlène (F) 15 rue du Cap
228	Soucy Roland (M) 3 rue Cormier
229	Soucy Paulette (F) 3 rue Cormier
230	Therrien Jean Marie (M) 35 route 132 Est
231	Therrien Rose Helene (F) 35 route 132 Est
232	Tanguay Victorien (M) 17 Perron Est
233	Tanguay Murielle (F) 17 Perron Est
234	Tanguay Serge (M) 17 Perron Est
235	Turcotte Gilles (M) 17 Perron Est
236	Therrien Jean Noël (m) Perron Est
237	Therrien Henri (M) 10 rue du Cap
238	Therrien Imelda (F) 10 rue du Cap
239	Therrien Denise (F) 10 rue du Cap
240	Therrien Daniel (M) 10 rue Du Cap
241	Therrien Yvette (F) 10 rue Du Cap
242	Therrien Jean Paul (M) 39 Boul Perron Ouest
243	Therrien Thérese (F) 39 Boul Perron Ouest
244	Therrien Alexis (M) 39 Boul Perron Ouest
245	Therrien Charle Aimé(M) 39 Boul Perron Ouest
246	Therrien Harold (M) 39 Perron Ouest
247	Therrien Guyladine (F) 39 Perron Ouest
248	Therrien Jean Guy (M) 39 Perron Ouest
249	Therrien Etienne (M) 2 Perron Ouest
250	Therrien Roch (M) 55 Perron Ouest
251	Therrien Francoise (F) 55Perron Ouest
252	Therrien Francois (M) 1 rue du Cap
253	Therrien Léna (f) 1 rue du Cap

N°	
	St-Joachim de tourelle GOE 2JO
254	Therrien Alexandre (M) 6 Cormier
255	Therrien Rose-Anne (F) 6 Cormier
256	Vallee Roméo (M) 31 route 132
257	Vallee Gisèle (F) 31 Route 132
258	Vallee Clermont (M) 24 Perron Est
259	Vallee Yvette (F) 24 Perron Est
260	Valle Victorien (M) 28 Champlain
261	Vallee Claudette (F) 28 Champlain
262	Vallee Jimmy (M) 28 Champlain
263	Vallee Manon (F) 28 Cahmplain
264	Vallee Bertrand (M) 30 Champlain
265	Vallee Marie Paule (F) 30 Champlain
266	Vallee Louiselle (F) 30 Champlain
267	Valle Rita (F) 4 Boul Perron Est
268	Valle Zenon (M) 47 de la falaise
269	Vallee Marie Marthe (F) 47 de la Falaise
270	Vallee Jean Marc (M) 25 rue du Cap
271	Vallee Simone (F) 25 rue du Cap
272	Vallee Jacques (M) 35 Boule Perron O
273	Valle Angele (F) 35 Perron Ouest
274	Vallee Dany (M) 35 Perron Ouest
275	Vallee Manon (F) 35 Perron Ouest
276	Vallee Roger (M) 4 rue Bujold
277	Vallee Huguette 4 rue Bujold
278	Wagner Danielle (F) 5 Perron Ouest

RURAL/RURALE

N° 36 | page N° 3 of/de 3

polling division / section de vote

electoral district / circonscription: GASPE

certified / certifié — signature(s)-enumerator(s) / signature(s)-recenseur(s): Georgeanna Ross

URBAN/URBAINE

N° | page N° of/de

polling division / section de vote

163134

F 303 **PRELIMINARY LIST OF ELECTORS**

8 SM-7-79

ELECTIONS CANADA

LISTE PRÉLIMINAIRE DES ÉLECTEURS

This list of qualified electors for the polling division number as set out below was prepared for use at the pending federal election from information obtained at the enumeration and has been certified by the signature(s) below as to completeness and correctness so far as is possible.

La présente constitue la liste des électeurs de la section de vote dont le numéro apparaît plus bas préparée en vue de l'élection fédérale en cours d'après les renseignements recueillis lors du recensement. Le(s) recenseur(s) y a(ont) apposé sa(leur) signature, affirmant que cette liste est aussi complète et exacte que possible.

N°	St-Joachim de tourelle G0E 2J0
I	Amesse Bernard M I660De la montagne
2	Amesse Jocelyne F I60 De la Montagne
3	Boucher Gilberte F De la Montagne
4	Brisebois Pierre M I70 De la Montagne
5	Boucher Richard I48 Bld Perron M
6	Boucher Cécile F I48 Bld Perron
7	Boucher Magella M I50 Bld Perron
8	Boucher Louise Marie F I50 Bld Perron
9	Boucher Nicolas M I48 Bld Perron
I0	Boucher Lorraine F I48 Bld Perron
II	Boucher Serge M I52 Bld Perron
I2	Boucher Violaine F I52 Bld Perron
I3	Bezeau Samuel M I42 Bld Perron
I4	Bezeau Pierrette F I42 Bld Perron
I5	Bédard Réal M I85 De la Montagne
I6	Brisebois Clément M 276 Bld Perron
I7	Brisebois Marie Marthe F 276 Bld Perron
I8	Brisebois Françine F 276 Bld Perron
I9	Brisebois André M 276 Bld Perron
20	Brisebois Jean-Louis M 276 Bld Perron
2I	Bouchard Jean-Paul M 287 Bld Perron
22	Bouchard Mario M 287 Bld Perron
23	Bouchard Réjeanne M 287 Bld Perron
24	Bouchard Sonia F 287 Bld Perron
25	Brisebois Louis Olivier M 28I Bld Perron
26	Brisebois Anette F 28I Bld Perron
27	Brisebois Martin M 28I Bld Perron
28	Blanchette Lucien M 98 Des Pins
29	Blanchette Denise F 98 Des Pins
30	Brisebois Edmond M 6I Bld Perron
3I	Brisebois Rolande F 6I Bld Perron
32	Brisebois Jacques M Bld Perron
33	Brisebois Rachel F Bld Perron
34	Brisebois Marcel M Bld Perron
35	Bélanger Marie Louise F 63 Bld Perron
36	Bezeau Serge M Route I32
37	Bezeau Eglantine F Route I32
38	Brisebois Julien M 32 Bld Perron
39	Brisebois Liliane F 32 Bld Perron
40	Brisebois Marlène F 32 Bld Perron
4I	Brisebois Fernand M I03 Bld Perron
42	Brisebois Cécile F I03 Bld Perron
43	Brisebois Guylaine F I03 Bld Perron
44	Boucher Jean Pierre M 8 Rue Perron
45	Bezeau Jean M I33 Bld Perron
46	Bezeau Oviette F I33 Bld Perron
47	Béchard Denis M 49 Rue Perron
48	Bond D. Elise F 37 Rue Perron
49	Barriault Laura F 59 Rue Perron
50	Bouchard Jean M 272 Rue du Havre
5I	Bouchard Ida F 272 Rue du Havre
52	Boucher Jean Marie De la Montagne M
53	Brisebois Jean Guy M 279 Bld Perron
54	Brisebois Etienne M 279 Bld Perron
55	Brisebois Ronald M 279 Bld Perron
56	Brisebois Antoine M 277 Bld Perron
57	Brisebois Raymonde F 277 Bld Perron
58	Brisebois Michel M 275 Bld Perron
59	Brisebois Solange F 275 Bld Perron
60	Brisebois Bertrand M 273 Bld Perron
6I	Brisebois Omer M 27I Bld Perron

N°	
62	Collin Romain M 57 Bld Perron
63	Collin L Thérèse F 57 Bld Perron
64	Collin Alain M Rue de la Coline
65	Collin Gérard M 9I Bld Perron
66	Chouinard Jeanne F II3 Bld Perron
67	Chouinard Jeanne D'Arc F 7 Rue Perron
68	Castonguay Raymond M 7 Rue Perron
69	Castonguay Jeanne D'Arc 7 Rue Perron F
70	Castonguay Dominic M 7 Rue Perron
7I	Castonguay Sylvie F 7 Rue Perron
72	Cloutier Marie Marthe F 4 Rue Perron
73	Chartier Anette F I3I Rue du Pêcheur
74	Chartier Josée M I3I Rue du Pêcheur
75	Chartier Marcel M I3I Rue du Pêcheur
76	Chartier Julien M I4I Bld Perron
77	Collin Françis M De la Montagne
78	Collin Jean Pierre M I36 La Montagne
79	Dupuis Azilda F 69 Bld Perron
80	Dupuis Réal M 85 Bld Perron
8I	Dupuis Hervé M 99 Bld Perron
82	Dupuis Oviette F 99 Bld Perron
83	Dugas France F I0I Bld Perron
84	Dupuis Emile M I05 Bld Perron
85	Dumas Monique F 8 Rue du Pêcheur
86	Desjardins Angelle F I Rue Voilier
87	Desjardins Sylviane F 5 Rue Perron
88	Dugas Gérard M 7 Rue Perron
89	Dupuis Jean Marc M 9 Rue Perron
90	Dupuis Harold M 9 Rue Perron
9I	Dupuis Judith F 9 Rue Perron
92	Desjardins Noel M I25 Bld Perron
93	Desjardins François M I25 Bld Perron
94	Desjardins Marco M I25 Bld Perron
95	Desjardins Gervais M I25 Bld Perron
96	Dugas Laurent M 76 Bld Perron
97	Desrochers Claude M I43 B Bld Perron
98	Dupuis Carole F 49 Rue Perron
99	Dugas Mario M 53 Rue O Labrie
I00	Dupuis Rose F 4I Rue Perron
I0I	Dupuis Solange F 59 Rue Perron
I02	Desforges Aline F I59 Bld Perron
I03	Dumas Lise F I9I De la Montagne
I04	Daraiche Michel M I77 De la Montagne
I05	Daraiche Réal M I83 De la Montagne
I06	Dugas Blanche Yvonne F I73 La Montagne
I07	Dupuis Pierre Paul M I86 Place G. Therrien
I08	Dupuis Denise T. I86 Place G Therrien F
I09	Dupuis Michel M (P.P) Place G Therrien
II0	Dugas Gaston M III Bld Perron
III	Dugas Myrtha F III Bld Perron
II2	Gendron Louis M Bld Perron
II3	Gagné Marcel M 92 Bld Perron
II4	Henley Magella M 269 Bld Perron
II5	Kenny Ginette F 205 De la Montagne
II6	Labrie Michel M 34 Rue Champlain
II7	Laroc Suzanne F 34 Rue Champlain
II8	Levesque Colette F 47 A Bld Perron
II9	Labrie Yves Edmond M 53 Bld Perron
I20	Labrie Gina F 53 Bld Perron
I2I	Labrie Diane F 55 Bld Perron
I22	Labrie Charle F 57 Bld Perron

RURAL/RURALE	electoral district/circonscription	URBAN/URBAINE
N° 37	Gaspé	N°
page N° 1 of/de 3		page N° of/de
polling division section de vote	certified certifié signature(s)-enumerator(s) / signature(s)-recenseur(s) Colette Vallée	polling division section de vote

F 303 — PRELIMINARY LIST OF ELECTORS

ELECTIONS CANADA

163135

LISTE PRÉLIMINAIRE DES ÉLECTEURS

8.5M-7-79

This list of qualified electors for the polling division number as set out below was prepared for use at the pending federal election from information obtained at the enumeration and has been certified by the signature(s) below as to completeness and correctness so far as is possible.

La présente constitue la liste des électeurs de la section de vote dont le numéro apparaît plus bas préparée en vue de l'élection fédérale en cours d'après les renseignements recueillis lors du recensement. Le(s) recenseur(s) y a(ont) apposé sa(leur) signature, affirmant que cette liste est aussi complète et exacte que possible.

St-Joachim de Tourelle G0E 2J0

N°	
I23	Labrie Etienne M 59 Bld Perron
I24	Levesque Gislain M 77 Bld Perron
I25	Labrie Lina F 85 Bld Perron
I26	Labrie Paul Emile M 95 Bld Perron
I27	Labrie Rode F 95 Bld Perron
I28	Labrie Marie Blanche F 95 Bld Perron
I29	Labrie Ephrem M 40 Bld Perron
I30	Labrie G Henriette F 40 Bld Perron
I3I	Labrie D Laura F I05 Bld Perron
I32	Labrie Maurice M 8 Rue du Pêcheur
I33	Labrie Yvon M 8 Rue du Pêcheur
I34	Labrie Yvonne F 8 Rue du Pêcheur
I35	Labrie Marie Louise F 8 Rue du Pêcheur
I36	Labrie Germain M 42 Bld Perron
I37	Labrie Odila F 42 Bld Perron
I38	Labrie Germain Junior M 42 Bld Perron
I39	Labrie Lauraine F 42 Bld Perron
I40	Labrie Armande F 54 Bld Perron
I4I	Labrie Agnes F I23 Bld Perron
I42	Labrie Marlène F I23 Bld Perron
I43	Labrie TonY M I23 Bld Perron
I44	Labrie Jeanne D'Arc F 35 Bld Perron
I45	Labrie Jean Marc M I Rue du Voilier
I46	Labrie Ovila M 4 Rue Perron
I47	Labrie Amanda F 6 Rue Perron
I48	Loiselle Réal M 6 Rue Perron
I49	Loiselle Denise F 6 Rue Perron
I50	Labrie Louis M I3 Rue Perron
I5I	Labrie Jean Louis M I7 Rue Perron
I52	Labrie Bruno M 33 Rue Perron
I53	Labrie D Louise F 33 Rue Perron
I54	Labrie Marcel M 82 Bld Perron
I55	Labrie T Paméla F 82 Bld Perron
I56	Labrie Daniel M 82 Bld Perron
I57	Levesque Gilles M I52 Rue O Labrie
I58	Labrie Mario M I54 Rue O.Labrie
I59	Labrie Isabel M I56 Rue O.Labrie
I60	Labrie Janine G. F I56 O.Labrie
I6I	Labrie Diane F I58 Rue O.Labrie
I62	Labrie Yves M I60 Rue O.Labrie
I63	Labrie Achille M 94 Bld Perron
I64	Labrie Marie Laure F 94 Bld Perron
I65	Levesque Denise A F I57 Bld Perron
I66	Levesque Chantal F 257 Rue du Havre
I67	Lemieux Sylvie F 255 Rue du Havre
I68	Labrie René M I34 De la Montagne
I69	Labrie Florent M I99 De la Montagne
I70	Labrie Francine F I99 De la Montagne
I7I	Labrie Joachim M I44 De la Montagne
I72	Labrie Noella F I44 De la Montagne
I73	Labrie Jean Claude M I32 De la Montag
I74	Limoges Jeanne F I32 De la Montagne
I75	Levesque GislaineF De la Montagne
I76	Labrie Jacque M I9I De La Montagne
I77	Labrie Julien M I89 De la Montagne
I78	Labrie Marie Paule F I89 La Montagne
I79	Labrie Jean Etienne M I89 La Montagne
I80	Labrie Richard M I89 De la Montagne
I8I	Labrie Bona M I75 De la Montagne
I82	Labrie Michel M I73 De la Montagne
I83	Lauzon Lucie F I73 De la Montagne
I84	Labrie Réjean M I69 De la Montagne

N°	
I85	Labrie Pierre Paul M I47 Bld Perron
I86	Levesque Yvan M 272 Bld Perron
I87	Levesque Denise F 272 Bld Perron
I88	Lemieux Laurette F 269 Bld Perron
I89	Levesque Gilberte F 27I Bld Perron
I90	Lepage Marcel M Bld Perron
I9I	Lepage Jeanne Aimée F Bld Perron
I92	Levesque Réjean M 3I Bld Perron
I93	Levesque B Réjeanne F 7I Bld Perron
I94	Martin Pierre Paul M Route I32
I95	Minville Henri Paul M 42 Bld Perron
I96	Miville Edgar M 54 Bld Perron
I97	Mimeault Ghislain M 63 Rue du Pêcheur
I98	Mercure Denise F 63 Rue du Pêcheur
I99	Miville Lionel M 78 Bld Perron
200	Miville Lucienne F 78 Bld Perron
20I	Miville Johanne F 78 Bld Perron
202	Miville Mario M 46 Bld Perron
203	Miville Louise F 46 Bld Perron
204	Mimeault Edith F I70 De la Montagne
205	Morin Simone F I69 De la Montagne
206	Martin Daniel M Bld Perron
207	Ouellet D.Monique F 9 Rue Perron
208	Ouellet Albert M II Rue Perron
209	Ouellet Edward M 80 Bld Perron
2I0	Ouellet Jean Louis M 80 Bld Perron
2II	Parent Fernand M 45 Bld Perron
2I2	Parent Estelle F
2I3	Parent René M
2I4	Pelletier Jean Charles M 2I Champlain
2I5	Paquet Jean Guy M 44 Bld Perron
2I6	Paquet Dorise F 44 Bld Perron
2I7	Pouliote Marcel M I23 Bld Perron
2I8	Pelletier Gérard Mari M I27 Bld Perro
2I9	Ross Jean Claude M 47A Bld Perron
220	Ross Alain M I0I Bld Perron
22I	Ross Paul René M I58 Rue O.Labrie
222	Rioux Donald M I8I De La Montagne
223	Ross Thérèse F 273 Bld Perron
224	Savard Fernand M I00 Rue des Pins
225	Savard Fernande F I00 Rue des Pins
226	Sergerie René M 75 Bld Perron
227	St-Laurent Ildege M 79 Bld Perron
228	St-Laurent Ernestine F 79 Bld Perron
229	St-Laurent Ghislaine F 79 Bld Perron
230	Servant Jacinthe F 9I Bld Perron
23I	Servant Ronald M 9I Bld Perron
232	St-Pierre Clément M III Bld Perron
233	St-Pierre Jeanne Mance F III B.Perron
234	Servant Gisèle F I7 Rue Perron
235	Servant Emile M I0 Rue Perron
236	Servant Ginette F I0 Rue Perron
237	Servant Napoléon M I27 Bld Perron
238	Servant Joceline F I27 Bld Perron
239	St-Pierre Ghislaine F II Rue Perron
240	St-Pierre D. Lucie F 76 Bld Perron
24I	Servant Denis M I37 Bld Perron
242	Servant Nicole F I37 Bld Perron
243	Servant Gabriel M 55 Rue Perron
244	Servant Estelle F 55 Rue Perron
245	Servant Nelson M 55 Rue Perron
246	Servant Marise F I60 Rue O.Labrie

RURAL/RURALE

N° 37 — page N° 2 of/de 3

polling division / section de vote

electoral district / circonscription: Matapedia

certified / certifié — signature(s)-enumerator(s) / signature(s)-recenseur(s): Colette Vallée

URBAN/URBAINE

N° — page N° of/de

polling division / section de vote

163136

F 303 **PRELIMINARY LIST OF ELECTORS**

ELECTIONS CANADA

LISTE PRÉLIMINAIRE DES ÉLECTEURS

8 5M-7-79

This list of qualified electors for the polling division number as set out below was prepared for use at the pending federal election from information obtained at the enumeration and has been certified by the signature(s) below as to completeness and correctness so far as is possible.

La présente constitue la liste des électeurs de la section de vote dont le numéro apparaît plus bas préparée en vue de l'élection fédérale en cours d'après les renseignements recueillis lors du recensement. Le(s) recenseur(s) y a(ont) apposé sa(leur) signature, affirmant que cette liste est aussi complète et exacte que possible.

N°	St-Joachim de Tourelle Est GOE 2J0
247	Sohier Yves M St-Joachim Tourelle
248	Servant Lucie F St-Joachim Tourelle
249	Sohier Baromé M 90 Bld Perron
250	Sohier Amanda F 90 Bld Perron
25I	Sohier Suzie F 90 Bld Perron
252	Sohier Donald M 90 Bld Perron
253	Sohier Yvan M 90 Bld Perron
254	Servant Hélène F 4I Rue Perron
255	Servant Roch M 43 Rue Du Bocage
256	Sergerie Jacque M 45 Rue Perron
257	Servant Marielle F 45 Rue Perron
258	Servant Alain M 47 Rue Perron
259	Servant Normand M I5I Rue Perron
260	Servant Russel M I33 Bld Perron
26I	Servant Edith F I33 Bld Perron
262	Servant Bibiane F 92 Bld Perron
263	Servant Alexis M 92 Bld Perron
264	Servant Ronald M I6I Bld Perron
265	Servant Janette F I6I Bld Perron
266	Servant Linda F I68 De la Montagne
267	St-Laurent Micheline F I75 La Montagne
268	St-Laurent Albini M I49 Bld Perron
269	St-Laurent Carole F I49 Bld Perron
270	Servant Réjeanne F 287 Bld Perron
27I	Servant Réal M 283 Bld Perron
272	Servant Claudette F 283 Bld Perron
273	Therrien Bernadette F 2I Rue Champlain
274	Thibeault Janine F 47 Bld Perron
275	Therrien Dona M 69 Bld Perron
276	Therrien Jean Marc A F 83 Bld Perron
277	Therrien Imelda F 83 Bld Perron
278	Therrien Silvio M 83 Bld Perron
279	Therrien Josianne F 83 Bld Perron
280	Therrien Augustine F 54 Bld Perron
28I	Therrien Salomon M II3 Bld Perron
282	Therrien Mario M II3 Bld Perron
283	Therrien Chantal F II3 Bld Perron
284	Therrien Edmond T M II9 Bld Perron
285	Therrien Jeanne Aimé F II9 Bld Perron
286	Therrien Juliette F 2 Rue Perron
287	Therrien Alain M I4I Bld Perron
288	Therrien Diane F I54 Rue O.Labrie
289	Therrien Ovilda F 92 Bld Perron
290	Therrien Jeanne A. F 96 Bld Perron
29I	Therrien René J. M 57 Bld Perron
292	Trudel Lionel M I59 Bld Perron
293	Therrien Germain M I63 Bld Perron
294	Therrien Rioux Maria F I63 B.Perron
295	Therrien Jean Marie M 26I Rue du Havre
296	Therrien Louise Anna F 26I Rue du Havre
297	Therrien Sylvie F 26I Rue du Havre
298	Therrien Léo Jean M 253 Rue du Havre
299	Therrien Augustin M 255 Rue du Havre
300	Therrien Francis M 257 Rue du Havre
30I	Therrien Gislain M 207 De la Montagne
302	Therrien Réjeanne F 207 De la Montagne
303	Therrien Alain M 205 De la Montagne
304	Thibeault Colette F I85 De la Montagne
305	Thibeault Jean Baptiste M I79 De la Montagne
306	Thibeault Jeanne F I79 De la Montagne
307	Thibeault Lisette F I83 La Montagne
308	Thibeault Solange F I77 De la Monta-
309	Thibault Hélene F I8I La Montagne
3I0	Thibeault Rose Eva F 28I B. Perron
3II	Therrien Jacinthe F Bld Perron
3I2	Vallée Baromé M 36 Rue Champlain
3I3	Vallée Denise F 36 Rue Champlain
3I4	Vallée Claude M 32 Rue Champlain
3I5	Vallée Lucie F 32 Rue Champlain
3I6	Vallée Bartha F 32 Rue Champlain
3I7	Vallée Joachim M 49 Bld Perron
3I8	Vallée Marie Anne F 49 Bld Perron
3I9	Vallée Yvette F 59 Bld Perron
320	Vallée Germain M 63 Bld Perron
32I	Vallée Paul Aimé M 65 Bld Perron
322	Vallée Denise F 65 Bld Perron
323	Vallée Léola F Rue De La Colline
324	Vallée Jean Guy M Rue de la Colline
325	Vallée Rose Aimé F Rue de la Collin
326	Vallée Rose Hélène F Rue la Coline
327	Vallée Marielle F Route I32
328	Vallée Valere M 38 Bld Perron
329	Vallée Francine F 38 Bld Perron
330	Vallée Robert M 97 Bld Perron
33I	Vallée Mariette F 97 Bld Perron
332	Vallée Marianne F 2 Rue du Voilier
333	Vallée Johanne F 2 Rue du Voilier
334	Vallée Bernard M 2 Rue du Voilier
335	Vallée Magloire M 5 Rue Perron
336	Vallée Laurette F I25 Bld Perron
337	Vallée Blanche Anna F I27 Bl Perron
338	Vallée Clément M 84 Bld Perron
339	Vallée Lucette F 84 Bld Perron
340	Vallée Chantal F I52 Rue O.Labrie
34I	Vallée Isabelle F 53 Rue O.Labrie
342	Vallée Eva F 57 Bld Perron
343	Vallée Edwige F 252 Rue du Havre
344	Vallée Jean Charles M I72 De la Montagne
345	Valléée Marie René F I72 De la Montagne
346	Vallée Adjutor Junior M I68 De la Montagne
347	Vallée Laurient M I62 De la Montagne
348	Vallée Marie Jeanne F I62 De la Montagne
349	Vallée George M I56 De la Montagne
350	Vallée Daniel M I38 Bld Perron
35I	Vallée Maelène F I38 Bld Perron

RURAL/RURALE

N° 37 page N° 3 of/de 3

polling division / section de vote

electoral district/circonscription: Gaspe

certified / certifié: signature(s)-enumerator(s) /signature(s)-recenseur(s): Colette Vallée

URBAN/URBAINE

N° page N° of/de

polling division / section de vote

163137

F 303 **PRELIMINARY LIST OF ELECTORS**

ELECTIONS CANADA

LISTE PRÉLIMINAIRE DES ÉLECTEURS

8.5M-7-79

This list of qualified electors for the polling division number as set out below was prepared for use at the pending federal election from information obtained at the enumeration and has been certified by the signature(s) below as to completeness and correctness so far as is possible.

La présente constitue la liste des électeurs de la section de vote dont le numéro apparaît plus bas préparée en vue de l'élection fédérale en cours d'après les renseignements recueillis lors du recensement. Le(s) recenseur(s) y a(ont) apposé sa(leur) signature, affirmant que cette liste est aussi complète et exacte que possible.

N°			N°
01	Boucher	Adélard	M
02	Boucher	Adélard	F
03	Desrosiers	Roger	M
04	Desrosiers	Roger	F
05	Daraiche	Nelson	M
06	Gérard	Jules	M
07	Gérard	Jules	F
08	Levesque	Achille	M
09	Levesque	Clément	M
10	Levesque	Clément	F
11	Levesque	Claude	M
12	Levesque	Edias	M
13	Levesque	Edias	F
14	Levesque	Fernand	M
15	Levesque	Fernand	F
16	LEVESQUE	France	F
17	Levesque	Gérard	M
18	Levesque	Gérard	F
19	Levesque	Germain	M
20	Levesque	Gaetan	M
21	LEVESQUE	Marco	M
22	Levesque	Madeleine	F
23	Levesque	Michel	M
24	Levesque	Michel	F
25	Levesque	Lucie	F
26	Levesque	Réjeanne	F
27	Levesque	René	M
28	Levesque	Winceslas	M
29	Levesque	Winceslas	F
30	Lemieux	Yvon	M
31	Lemieux	Yvon	F
32	Marin	Bertrand	M
33	Marin	Bertrand	F
34	Marin	Gilles	M
35	Simon	Francis	M
36	Simon	Francis	F
37	Tanquay	Renaud	M
38	Vallée	Achille	M
39	Vallée	Adhémard	M
40	Vallée	Adhémard	F
41	Vallée	Bernard	M
42	Vallée	Bernard	F
43	Vallée	Borromé	M
44	Vallée	Borromé	F
45	Vallée	Bruno	M
46	Vallée	Carol	M
47	Vallée	Charles - Aimé	M
48	Vallée	Charles - Aimé	F
49	Vallée	Cléophas	M
50	Vallée	Cléophas	F
51	V allée	Donald	M
52	Vallée	Fernand	M
53	Vallée	Jean Guy	M
54	Vallée	Jules	M
55	Vallée	Jules	F
56	Vallée	Johanne	F
57	Vallée	Joachim	M
58	Vallée	Joachim	F
59	Vallée	Germain	M
60	Vallée	Francis	M
61	Vallée	Léandre	M

RURAL/RURALE			electoral district/circonscription	URBAN/URBAINE		
N°	page		Cap-aux-Renards Gaspi	N°	page	
38	N° 09	of/de 02			N°	of/de
polling division section de vote			certified certifié signature(s)-enumerator(s) / signature(s)-recenseur(s)	polling division section de vote		
			mde Charles-Aimé Vallée			

163138

F 303 **PRELIMINARY LIST OF ELECTORS**

8.5M-7-79

ELECTIONS CANADA

LISTE PRÉLIMINAIRE DES ÉLECTEURS

This list of qualified electors for the polling division number as set out below was prepared for use at the pending federal election from information obtained at the enumeration and has been certified by the signature(s) below as to completeness and correctness so far as is possible.

La présente constitue la liste des électeurs de la section de vote dont le numéro apparaît plus bas préparée en vue de l'élection fédérale en cours d'après les renseignements recueillis lors du recensement. Le(s) recenseur(s) y a(ont) apposé sa(leur) signature, affirmant que cette liste est aussi complète et exacte que possible.

N°			N°
62	Vallée	Léandre	F
63	Vallée	Louise	F
64	Vallée	Mauriee	M
65	Vallée	Maurice	F
66	Vallée	Michel	M
67	Vallée	Noel	M
68	Vallée	Paul - Aimé	M
69	Vallée	Pierre	M
70	Vallée	Serge	M
71	Vallée	Vincent	M

RURAL/RURALE		electoral district/circonscription	URBAN/URBAINE	
N°	page	Cap aux Renards	N°	page
38	N° 02 of/de 02	certified / certifié — signature(s)-enumerator(s) / signature(s)-recenseur(s)		N° of/de
polling division / section de vote		mde Charles ann Vallée	polling division / section de vote	

F 303 — PRELIMINARY LIST OF ELECTORS

8.5M-7-79

ELECTIONS CANADA

163139

LISTE PRÉLIMINAIRE DES ÉLECTEURS

This list of qualified electors for the polling division number as set out below was prepared for use at the pending federal election from information obtained at the enumeration and has been certified by the signature(s) below as to completeness and correctness so far as is possible.

La présente constitue la liste des électeurs de la section de vote dont le numéro apparaît plus bas préparée en vue de l'élection fédérale en cours d'après les renseignements recueillis lors du recensement. Le(s) recenseur(s) y a(ont) apposé sa(leur) signature, affirmant que cette liste est aussi complète et exacte que possible.

N°			N°		
1	Bossé, Joseph (M) Rivière-à-Marthe	G0E 2H0	21	Dion, Théodule (M) Rivière-à-Marthe	G0E 2H0
2	Bossé, Yvette (F) Rivière-à- Marthe	G0E 2H0	22	Dion, Gemma (F) Rivière-à-Marthe	G0E 2H0
3	Bossé, Alain (M) Rivière-à-Marthe	G0E 2H0	23	Dion, Gilles (M) Rivière-à-Marthe	G0E 2H0
4	Bossé, Ginette (F) Rivière-à-Marthe	G0E 2H0	24	Dion, Dany (M) Rivière-à-Marthe	G0E 2H0
5	Boyer, Lorraine (F) Rivière-à-Marthe	G0E 2H0	25	Dion, Charles Eugène (M) Rivière-à-Marthe	G0E 2H0
6	Brochu, Caroline (F) Rivière-à-Marthe	G0E 2H0	26	Dion, Angeline (F) Rivière-à-Marthe	G0E 2H0
7	Bélanger, Monique (F) Rivière-à-Marthe	G0E 2H0	27	Dion, Edeas (M) Rivière-à-Marthe	G0E 2H0
8	Grenier, Marie-France (F) Rivière-à-Marthe	G0E 2H0	28	Daraîche, Jean-Guy (M) Rivière-à-Marthe	G0E 2H0
9	Coulombe, Joseph-Marie (M) Rivière-à-Marthe	G0E 2H0	29	Daraîche, Charlotte (F) Rivière-à-Marthe	G0E 2H0
10	Coulombe, Délia (F) Rivière-à-Marthe	G0E 2H0	30	Dion, Denis (M) Rivière-à-Marthe	G0E 2H0
11	Caron, Aline (F) Rivière-à-Marthe	G0E 2H0	31	Dion, Céline (F) Rivière-à-Marthe	G0E 2H0
12	Cloutier, Line-Marie (F) Rivière-à-Marthe	G0E 2H0	32	Dion, Vincent (M) Rivière-à-Marthe	G0E 2H0
13	Cormier, Jean-Paul (M) Rivière-à-Marthe	G0E 2H0	33	Dion, Edith (F) Rivière-à-Marthe	G0E 2H0
14	Cormier, Michelle (F) Rivière-à-Marthe	G0E 2H0	34	Dion, René (M) Rivière-à-Marthe	G0E 2H0
15	Caron, Jeanne-Paule (F) Rivière-à-Marthe	G0E 2H0	35	Dion, Marie-Anne (F) Rivière-à-Marthe	G0E 2H0
16	Cormier, Carole (F) Rivière-à-Marthe	G0E 2H0	36	Dion, Mario (M) Rivière-à-Marthe	G0E 2H0
17	Coulombe, Jean-Marie (M) Rivière-à-Marthe	G0E 2H0	37	Dion, Germain (M) Rivière-à-Marthe	G0E 2H0
18	Coulombe, Anesthasie (F) Rivière-à-Marthe	G0E 2H0	38	Dion, Bertha (F) Rivière-à-Marthe	G0E 2H0
19	Campion, Marie-Louise (F) Rivière-à-Marthe	G0E 2H0	39	Dion, Adhémard (M) Rivière-à-Marthe	G0E 2H0
20	Daraîche, Aline (F) Rivière-à-Marthe	G0E 2H0	40	Dion, Estelle (F) Rivière-à-Marthe	G0E 2H0

RURAL/RURALE			electoral district/circonscription	URBAN/URBAINE	
N°	page 138		Gaspé	N°	page
39	N° 1	of/de 5	certified / certifié — signature(s)-enumerator(s) / signature(s)-recenseur(s)		N° of/de
polling division / section de vote				polling division / section de vote	

F 303 — 8 5M-7-79

PRELIMINARY LIST OF ELECTORS

ELECTIONS CANADA

163140

LISTE PRÉLIMINAIRE DES ÉLECTEURS

This list of qualified electors for the polling division number as set out below was prepared for use at the pending federal election from information obtained at the enumeration and has been certified by the signature(s) below as to completeness and correctness so far as is possible.

La présente constitue la liste des électeurs de la section de vote dont le numéro apparaît plus bas préparée en vue de l'élection fédérale en cours d'après les renseignements recueillis lors du recensement. Le(s) recenseur(s) y a(ont) apposé sa(leur) signature, affirmant que cette liste est aussi complète et exacte que possible.

N°			N°		
41	Demers, Roger (M) Rivière-à-Marthe	G0E 2H0	62	Gagné, Fernand (M) Rivière-à-Marthe	G0E 2H0
42	Demers, Monique (F) Rivière-à-Marthe	G0E 2H0	63	Gagné, Jean-Noel (M) Rivière-à-Marthe	G0E 2H0
43	Daraîche, Rose-Alma (F) Rivière-à-Marthe	G0E 2H0	64	Gagné, Jean-Paul (M) Rivière-à-Marthe	G0E 2H0
44	Daraîche, Noelline (F) Rivière-à-Marthe	G0E 2H0	65	Gagné, Micheline (F) Rivière-à-Marthe	G0E 2H0
45	Dion, André-Albert (M) Rivière-à-Marthe	G0E 2H0	66	Gasse, Herménégilde (M) Rivière-à-Marthe	G0E 2H0
46	Dion, Léona (F) Rivière-à-Marthe	G0E 2H0	67	Gasse, Marie-Anna (F) Rivière-à-Marthe	G0E 2H0
47	Daraîche, Albert (M) Rivière-à-Marthe	G0E 2H0	68	Gasse, Lucien (M) Rivière-à-Marthe	G0E 2H0
48	Daraîche, Rose-Aimée (F) Rivière-à-Marthe	G0E 2H0	69	Gagné, Fernande (F) Rivière-à-Marthe	G0E 2H0
49	Dion, Jean-Pierre (M) Rivière-à-Marthe	G0E 2H0	70	Goupil, Normand (M) Rivière-à-Marthe	G0E 2H0
50	Duchesneau, Ghislain (M) Rivière-à-Marthe	G0E 2H0	71	Goupil, Lucienne (F) Rivière-à-Marthe	G0E 2H0
51	Denis, Jeannette (F) Rivière-à-Marthe	G0E 2H0	72	Gagnon, Wellé (M) Rivière-à-Marthe	G0E 2H0
52	Daraîche, Edmond (M) Rivière-à-Marthe	G0E 2H0	73	Gagnon , Delphine (F) Rivière-à-Marthe	G0E 2H0
53	Daraîche, Alvine (F) Rivière-à-Marthe	G0E 2H0	74	Gagnon, Suzie (F) Rivière-à-Marthe	G0E 2H0
54	Ethier, Jacinthe (F) Rivière-à-Marthe	G0E 2H0	75	Gagnon, Jean-Yves (M) Rivière-à-Marthe	G0E 2H0
55	Fournier, Roger (M) Rivière-à-Marthe	G0E 2H0	76	Gagnon, Marielle (F) Rivière-à-Marthe	G0E 2H0
56	Forcier, Lise (F) Rivière-à-Marthe	G0E 2H0	77	Gagnon, Marie (F) Rivière-à-Marthe	G0E 2H0
57	Foucreault, Yves (M) Rivière-à-Marthe	G0E 2H0	78	Gagnon, Edith (F) Rivière-à-Marthe	G0E 2H0
58	Gagné, Ange-Albert (M) Rivière-à-Marthe	G0E 2H0	79	Gagnon, Ronald (M) Rivière-à-Marthe	G0E 2H0
59	Gagné, Thérèse (F) Rivière-à-Marthe	G0E 2H0	80	Gasse, Jean-Louis (M) Rivière-à-Marthe	G0E 2H0
60	Gagné, Yolande (F) Rivière-à-Marthe	G0E 2H0	81	Gasse, Marie-Marthe (F) Rivière-à-Marthe	G0E 2H0
61	Gagné, Gaston (M) Rivière-à-Marthe	G0E 2H0	82	Gasse, Simone (F) Rivière-à-Marthe	G0E 2H0

RURAL/RURALE

N° 39

page 2 of/de 3

polling division / section de vote

electoral district/circonscription: Gaspé

certified / certifié — signature(s)-enumerator(s) / signature(s)-recenseur(s): Adrienne St-Pierre

URBAN/URBAINE

N° ____ page N° ____ of/de ____

polling division / section de vote

163141

F 303 **PRELIMINARY LIST OF ELECTORS**

ELECTIONS CANADA

LISTE PRÉLIMINAIRE DES ÉLECTEURS

85M-7-79

This list of qualified electors for the polling division number as set out below was prepared for use at the pending federal election from information obtained at the enumeration and has been certified by the signature(s) below as to completeness and correctness so far as is possible.

La présente constitue la liste des électeurs de la section de vote dont le numéro apparaît plus bas préparée en vue de l'élection fédérale en cours d'après les renseignements recueillis lors du recensement. Le(s) recenseur(s) y a(ont) apposé sa(leur) signature, affirmant que cette liste est aussi complète et exacte que possible.

N°			N°		
83	Gasse, Pierre-Paul (M) Rivière-à-Marthe	G0E 2H0	104	Guilbert, Lise (F) Rivière-à-Marthe	G0E 2H0
84	Gasse, Hélène (F) Rivière-à-Marthe	G0E 2H0	105	Gagnon, Firmin (M) Rivière-à-Marthe	G0E 2H0
85	Gagnon, Gérard (M) Rivière-à-Marthe	G0E 2H0	106	Garneau, René (M) Rivière-à-Marthe	G0E 2H0
86	Gagnon, Bernadette (F) Rivière-à-Marthe	G0E 2H0	107	Garneau, Hélène (F) Rivière-à-Marthe	G0E 2H0
87	Gagnon.P. Olida (F) Rivière-à-Marthe	G0E 2H0	108	Gaumond , Mario (M) Rivière-à-Marthe	G0E 2H0
88	Goupil, Réjean (M) Rivière-à-Marthe	G0E 2H0	109	Henley, Robert (M) Rivière-à-Marthe	G0E 2H0
89	Goupil, Prudence (F) Rivière-à-Marthe	G0E 2H0	110	Henley, Fabien (M) Rivière-à-Marthe	G0E 2H0
90	Gagné, Gaétan (M) Rivière-à-Marthe	G0E 2H0	111	Henley, Adelaide (F) Rivière-à-Marthe	G0E 2H0
91	Gagné. D. Linda (F) Rivière-à-Marthe	G0E 2H0	112	Henley, Gaston (M) Rivière-à-Marthe	G0E 2H0
92	Gaumond, Rody (M) Rivière-à-Marthe	G0E 2H0	113	Henley, Fernand (M) Rivière-à-Marthe	G0E 2H0
93	Gagnon, Harold (M) Rivière-à-Marthe	G0E 2H0	114	Henley, Louiselle (F) Rivière-à-Marthe	G0E 2H0
94	Gagnon, Aline (F) Rivière-à-Marthe	G0E 2H0	115	Henley, Henri-Georges (M) Rivière-à-Marthe	G0E 2H0
95	Gagnon, Jean-Paul (M) Rivière-à-Marthe	G0E 2H0	116	Henley, Madeleine (F) Rivière-à-Marthe	G0E 2H0
96	Gagnon, Freda (F) Rivière-à-Marthe	G0E 2H0	117	Henley, Linda (F) Rivière-à-Marthe	G0E 2H0
97	Gagné, Adolphe (M) Rivière-à-Marthe	G0E 2H0	118	Henley, Pierre-Marie (M) Rivière-à-Marthe	G0E 2H0
98	Gagné, Marcel (M) Rivière-à-Marthe	G0E 2H0	119	Lefrançois, Yvon (M) Rivière-à-Marthe	G0E 2H0
99	Gagné, Horietta (F) Rivière-à-Marthe	G0E 2H0	120	Laflamme, Jacques (M) Rivière-à-Marthe	G0E 2H0
100	Gagné, Romain (M) Rivière-à-Marthe	G0E 2H0	121	Laflamme, Guylaine (F) Rivière-à-Marthe	G0E 2H0
101	Gagné, Daniel (M) Rivière-à-Marthe	G0E 2H0	122	Lepage, Albert (M) Rivière-à-Marthe	G0E 2H0
102	Gagné, Jean-Yves (M) Rivière-à-Marthe	G0E 2H0	123	Lepage, Jean (M) Rivière-à-Marthe	G0E 2H0
103	Gagné, Normande (F) Rivière-à-Marthe	G0E 2H0	124	L.Italien, Maurice (M) Rivière-à-Marthe	G0E 2H0

RURAL/RURALE

N° 39 | page N° 3 of/de 3

polling division / section de vote 45

electoral district/circonscription: Gaspé

certified / certifié — signature(s)-enumerator(s) / signature(s)-recenseur(s): Adrienne St. Pierre

URBAN/URBAINE

N° | page N° of/de

polling division / section de vote

163142

F 303 **PRELIMINARY LIST OF ELECTORS**

ELECTIONS CANADA

LISTE PRÉLIMINAIRE DES ÉLECTEURS

8 5M-7-79

This list of qualified electors for the polling division number as set out below was prepared for use at the pending federal election from information obtained at the enumeration and has been certified by the signature(s) below as to completeness and correctness so far as is possible.

La présente constitue la liste des électeurs de la section de vote dont le numéro apparaît plus bas préparée en vue de l'élection fédérale en cours d'après les renseignements recueillis lors du recensement. Le(s) recenseur(s) y a(ont) apposé sa(leur) signature, affirmant que cette liste est aussi complète et exacte que possible.

N°		N°	
125	L'Italien, Gabrielle (F) Rivière-à-Marthe G0E 2H0	146	Martin, Michel (M) Rivière-à-Marthe G0E 2H0
126	Labrecque, Jean-François (M) Rivière-à-Marthe G0E 2H0	147	Ouellet, Gilles (M) Rivière-à-Marthe G0E 2H0
127	Levesque, Suzanne (F) Rivière-à-Marthe G0E 2H0	148	Ouellet, Marcel (M) Rivière-à-Marthe G0E 2H0
128	Laflamme, Ludger (M) Rivière-à-Marthe G0E 2H0	149	Ouellet, Claudette (F) Rivière-à-Marthe G0E 2H0
129	Laflamme, Hermeline (F) Rivière-à-Marthe G0E 2H0	150	Ouellet, Lionel (M) Rivière-à-Marthe G0E 2H0
130	Laflamme, Sylvain (M) Rivière-à-Marthe G0E 2H0	151	Ouellet, Cécile (F) Rivière-à-Marthe G0E 2H0
131	Marin, Diane (F) Rivière-à-Marthe G0E 2H0	152	Ouellet, André (M) Rivière-à-Marthe G0E 2H0
132	Marin, Gilles (M) Rivière-à-Marthe G0E 2H0	153	Pruneau, Lucien (M) Rivière-à-Marthe G0E 2H0
133	Marin. Marie-Anne (F) Rivière-à-Marthe G0E 2H0	154	Pruneau, Lucille (F) Rivière-à-Marthe G0E 2H0
134	Marin, Yves (M) Rivière-à-Marthe G0E 2H0	155	Pruneau, Pierre-Paul (M) Rivière-à-Marthe G0E 2H0
135	Maloney, Joseph (M) Rivière-à-Marthe G0E 2H0	156	Pruneau, Christian (M) Rivière-à-Marthe G0E 2H0
136	Maloney, Gertrude (F) Rivière-à-Marthe G0E 2H0	157	Pruneau, Christiane (F) Rivière-à-Marthe G0E 2H0
137	Marin, Lionel (M) Rivière-à-Marthe G0E 2H0	158	Pruneau, Jean-Marie (M) Rivière-à-Marthe G0E 2H0
138	Marin, Gertrude (F) Rivière-à-Marthe G0E 2H0	159	Pruneau, Fernand (M) Rivière-à-Marthe G0E 2H0
139	Marin, Adrien (M) Rivière-à-Marthe G0E 2H0	160	Pruneau, Louisa (F) Rivière-à-Marthe G0E 2H0
140	Minville, Albert (M) Rivière-à-Marthe G0E 2H0	161	Poitras, Odilon (M) Rivière-à-Marthe G0E 2H0
141	Minville, Ginette (F) Rivière-à-Marthe G0E 2H0	162	Poitras, Rita (F) Rivière-à-Marthe G0E 2H0
142	Marin. Réjean (M) Rivière-à-Marthe G0E 2H0	163	Poitras, Stéphan (M) Rivière-à-Marthe G0E 2H0
143	Marin, Gaétane (F) Rivière-à-Marthe G0E 2H0	164	Robinson, Philippe (M) Rivière-à-Marthe G0E 2H0
144	Marin, Louis-Philippe (M) Rivière-à-Marthe G0E 2H0	165	Robinson, Céline (F) Rivière-à-Marthe G0E 2H0
145	Marin, Donalda (F) Rivière-à-Marthe G0E 2H0	166	Roy, Lorenzo (M) Rivière-à-Marthe G0E 2H0

RURAL/RURALE	electoral district/circonscription	URBAN/URBAINE
N° 39 page N° 4 of/de 5	Gaspé	N° page N° of/de
polling division section de vote	certified signature(s)-enumerator(s) / signature(s)-recenseur(s) certifié Adrienne St. Pierre	polling division section de vote

F 303 **PRELIMINARY LIST OF ELECTORS**

ELECTIONS CANADA

LISTE PRÉLIMINAIRE DES ÉLECTEURS

163143

8 5M-7-79

This list of qualified electors for the polling division number as set out below was prepared for use at the pending federal election from information obtained at the enumeration and has been certified by the signature(s) below as to completeness and correctness so far as is possible.

La présente constitue la liste des électeurs de la section de vote dont le numéro apparaît plus bas préparée en vue de l'élection fédérale en cours d'après les renseignements recueillis lors du recensement. Le(s) recenseur(s) y a(ont) apposé sa(leur) signature, affirmant que cette liste est aussi complète et exacte que possible.

N°			N°		
167	Roy, Noémie (F)	G0E 2H0	188	Tremblay, Jocelyne (F)	G0E 2H0
	Rivière-à-Marthe			Rivière-à-Marthe	
168	Roy, Denis (M)	G0E 2H0	189	Vallée, Mario (M)	G0E 2H0
	Rivière-à-Marthe			Rivière-à-Marthe	
169	Roy, Jean-René (M)	G0E 2H0	190	VAllée, Elzéar (M)	G0E 2H0
	Rivière-à-Marthe			Rivière-àMarthe	
170	Robinson, Jean-Yves (M)	G0E 2H0	191	Vallée, Yvonne (F)	G0E 2H0
	Rivière-à-Marthe			Rivière-à-Marthe	
171	Rousseau, Julien (M)	G0E 2H0	192	Vallée, Gisèle (F)	G0E 2H0
	Rivière-à-Marthe			Rivière-à-Marthe	
172	Rousseau, Micheline (F)	G0E 2H0	193	Vallée, Benoit (M)	G0E 2H0
	Rivière-à-Marthe			Rivière-à-Marthe	
173	Rioux, Donald (M)	G0E 2H0	194	Vallée, Roselle (F)	G0E 2H0
	Rivière-à-Marthe			Rivière-à-Marthe	
174	Rioux, Diane (F)	G0E 2H0	195	Vallée, Normand (M)	G0E 2H0
	Rivière-à-Marthe			Rivière-à-Marthe	
175	Robinson, François (M)	G0E 2H0	196	Vallée, Mariange (F)	G0E 2H0
	Rivière-à-Marthe			Rivière-à-Marthe	
176	Robinson, Elisabeth (F)	G0E 2H0	197	Vallée, Jacques (M)	G0E 2H0
	Rivière-à-Marthe			Rivière-à-Marthe	
177	Robinson, Mario (M)	G0E 2H0	198	Vallée, Pierrette (F)	G0E 2H0
	Rivière-à-Marthe			Rivière-à-Marthe	
178	Robinson, Pierre-Marie (M)	G0E 2H0	199	Vallée, Gaston (M)	G0E 2H0
	Rivière-à-Marthe			Rivière-à-Marthe	
179	Robinson, Gilberte (F)	G0E 2H0	200	Vallée, Ovila (M)	G0E 2H0
	Rivière-à-Marthe			Rivière-à-Marthe	
180	Robinson, Claudette (F)	G0E 2H0	201	Vallée, Alvénia (F)	G0E 2H0
	Rivière-à-Marthe			Rivière-à-Marthe	
181	St-Pierre, Jean (M)	G0E 2H0	202	Vallée, Jean-Hughes (M)	G0E 2H0
	Rivière-à-Marthe			Rivière-à-Marthe	
182	St-Pierre, Adrienne (F)	G0E 2H0	203	Vallée, Dorius (M)	G0E 2H0
	Rivière-à-Marthe			Rivière-à-Marthe	
183	St-Pierre Serge (M)	G0E 2H0	204	Vallée, Hélène (F)	G0E 2H0
	Rivière-à-Marthe			Rivière-à-Marthe	
184	St-Pierre, Raymond (M)	G0E 2H0	205	Vallée, Dominique (F)	G0E 2H0
	Rivière-à-Marthe			Rivière-à-Marthe	
185	St-Pierre, Jacqueline (F)	G0E 2H0	206	Vallée, Jean-Guy (M)	G0E 2H0
	Rivière-à-Marthe			Rivière-à-Marthe	
186	Sohier, Dorothée (F)	G0E 2H0			
	Rivière-à-Marthe				
187	Tremblay, Arthur (M)	G0E 2H0			
	Rivière-à-Marthe				

RURAL/RURALE		electoral district/circonscription	URBAN/URBAINE	
N°	page	Gaspé	N°	page
39	N° 5 of/de 33540	certified / certifié signature(s)-enumerator(s) / signature(s)-recenseur(s)		N° of/de
polling division / section de vote		Adrienne St. Pierre	polling division / section de vote	

F 303 **PRELIMINARY LIST OF ELECTORS**

85M-7-79

ELECTIONS CANADA

163144

LISTE PRÉLIMINAIRE DES ÉLECTEURS

This list of qualified electors for the polling division number as set out below was prepared for use at the pending federal election from information obtained at the enumeration and has been certified by the signature(s) below as to completeness and correctness so far as is possible.

La présente constitue la liste des électeurs de la section de vote dont le numéro apparaît plus bas préparée en vue de l'élection fédérale en cours d'après les renseignements recueillis lors du recensement. Le(s) recenseur(s) y a(ont) apposé sa(leur) signature, affirmant que cette liste est aussi complète et exacte que possible.

N°		N°	
1	Arsenault, Marcel (M) GOE ISO Marsoui	32	Cormier, Clément (M) GOE ISO Marsoui
2	Arsenault, Simone (F) GOE ISO Marsoui	33	Coté, Serge (M) GOE ISO Marsoui
3	Allard, Denielle (F) GOE ISO Marsoui	34	Chapedelaine, Louis (M) GOEISO Marsoui
4	Bernatchez, Armand (M) GOE ISO Marsoui	35	Dion, Hector (M) GOE ISO Marsoui
5	Bernatchez, Lucille (F) GOE ISO Marsoui	36	Dion, Rollande (F) GOE ISO Marsoui
6	Bernatchez, Charles (M) GOE ISO Marsoui	37	Dion, Donald (M) GOE ISO Marsoui
7	Bernatchez, Maria (F) GOE ISO Marsoui	38	Dion, Michel (M) GOE ISO Marsoui
8	Bernatchez, Philippe (M) GOE ISO Marsoui	39	Dion, Sylvain (M) GOE ISO Marsoui
9	Bernatchez, Bertha (F) GOE ISO Marsoui	40	Dion, Charles-Marie (M) GOE ISO Marsoui
10	Brisebois, Roland (M) GOEISO Marsoui	41	Dion, Claire (F) GOE ISO Marsoui
11	Brisebois, Theodora (F) GOE ISO Marsoui	42	Dupéré, Camille (M) GOE ISO Marsoui
12	Brisebois, Annick (F) GOE ISO Marsoui	43	Dupéré, Rose-Aimée (F) GOE ISO Marsoui
13	Brisebois, Richard (M) GOE ISO Marsoui	44	Dupéré, Marjolaine (F) GOEISO Marsoui
14	Bouliane, Julien (M) GOE ISO Marsoui	45	Dupéré, Michèle (F) GOE ISO Marsoui
15	Bouchard, Louise (F) GOE ISO Marsoui	46	Dupéré, Colombe (F) GOE ISO Marsoui
16	Brunet, Thomas (M) GOE ISO Marsoui	47	Dumont, Guy (M) GOE ISO Marsoui
17	Coté, Arthur (M) GOE ISO Marsoui	48	Dion, Antoine (M) GOE ISO Marsoui
18	Coté, Rollande (F) GOE ISO Marsoui	49	Dion, Claire (F) GOE ISO Marsoui
19	Coté, Michèle (F) GOE ISO Marsoui	50	Dion, Jean-Pierre (M) GOE ISO Marsoui
20	Coté, Paule (F) GOE ISO Marsoui	51	Dion, Jacques (M) GOE ISO Marsoui
21	Coté, Dominic (M) GOE ISO Marsoui	52	Dion, Madeleine (F) GOE ISO Marsoui
22	Clavet, Jocelyne (F) GOE ISO Marsoui	53	Dion, Danny (M) GOE ISO Marsoui
23	Cimon, Myriam (F) GOE ISO Marsoui	54	Dion, Monique (F) GOE ISO Marsoui
24	Coté, Jean-Paul (M) GOE ISO Marsoui	55	Dion, Gérald (M) GOE ISO Marsoui
25	Coté, Béatrice (F) GOE ISO Marsoui	56	Dion, Harold (M) GOE ISO Marsoui
26	Cimon, Gérard (M) GOE ISO Marsoui	57	Dion, Omer (M) GOE ISO Marsoui
27	Cimon, Gabrielle (F) GOE ISO Marsoui	58	Dion, Eugénie (F) GOE ISO Marsoui
28	Cleary, Patrick (M) GOE ISO Marsoui	59	Ferland, Gilles (M) GOE ISO Marsoui
29	Cleary, Jocelyne (F) GOEISO Marsoui	60	Gagné, Richard (M) GOE ISO Marsoui
30	Cormier, Paul (M) GOE ISO Marsoui	61	Gasse, Gérard (M) GOE ISO Marsoui
31	Cormier, Marie-Jeanne (F) GOE ISO Marsoui	62	Gasse, Olivine (F) GOE ISO Marsoui

RURAL/RURALE			electoral district/circonscription	URBAN/URBAINE		
N°	page		GASPE	N°	page	
40	N° 1	of/de 3	certified / certifié signature(s)-enumerator(s) / signature(s)-recenseur(s) Dominique Gasse		N°	of/de
polling division / section de vote				polling division / section de vote		

163145

F 303 **PRELIMINARY LIST OF ELECTORS**

8 5M-7-79

ELECTIONS CANADA

LISTE PRÉLIMINAIRE DES ÉLECTEURS

This list of qualified electors for the polling division number as set out below was prepared for use at the pending federal election from information obtained at the enumeration and has been certified by the signature(s) below as to completeness and correctness so far as is possible.

La présente constitue la liste des électeurs de la section de vote dont le numéro apparaît plus bas préparée en vue de l'élection fédérale en cours d'après les renseignements recueillis lors du recensement. Le(s) recenseur(s) y a(ont) apposé sa(leur) signature, affirmant que cette liste est aussi complète et exacte que possible.

N°	
63	Gasse, Guy (M) GOE ISC Marsoui
64	Gagné, Bertrand (M) GOE ISC Marsoui
65	Gagné, Jean-claude (M) GOE ISC Marsoui
66	Gagné, Renée (F) GOE ISC Marsoui
67	Gagné, Gérard (M) GOE ISC Marsoui
68	Gagné, Christine (F) GOE ISC Marsoui
69	Gasse, Camille (M) GOE ISC Marsoui
70	Gasse, Lydia (F) GOE ISC Marsoui
71	Gasse, Yvan (M) GOE ISC Marsoui
72	Gasse, Bertrand (M) GOE ISC Marsoui
73	Gasse, Marc (M) GOE ISC Marsoui
74	Gasse, Marianne (F) GOE ISC Marsoui
75	Gasse, Roland (M) GOE ISC Marsoui
76	Gasse, Rita (F) GOE ISC Marsoui
77	Gasse, Charles-Aimée (M) GOE ISC Marsoui
78	Gasse, Louis-Marie (M) GOE ISC Marsoui
79	Gasse, Annette (F) GOE ISC Marsoui
80	Gasse, Dominique (F) GOE ISC Marsoui
81	Gasse, Albani (M) GOE ISC Marsoui
82	Gasse, Jeanne (F) GOE ISC Marsoui
83	Gasse, Bruno (M) GOE ISC Marsoui
84	Gagné, Paul-Aimée (M) GOE ISC Marsoui
85	Gagné, Gisèle (F) GOE ISC Marsoui
86	Gasse, Jean-Claude (M) GOE ISC Marsoui
87	Gasse, Claire (F) GOE ISC Marsoui
88	Gasse, Yves (M) GOE ISC Marsoui
89	Goupil, Rita (F) GOE ISC Marsoui
90	Goupil, Paul-Emile (M) GOE ISC Marsoui
91	Hébert, Donald (M) GOE ISC Marsoui
92	Hébert, Madone (F) GOE ISC Marsoui
93	Hébert, Céline (F) GOE ISC Marsoui
94	Hébert, Jacques (M) GOE ISC Marsoui
95	Jean, Dario (M) GOE ISC Marsoui
96	Jean, Patrick (M) GOE ISC Marsoui
97	Jalbert, Jean-Charles (M) GOE ISC Marsoui
98	Jalbert, Lauréanne (F) GOE ISC Marsoui
99	Jauvin, René (M) GOE ISC Marsoui
100	Jauvin, Francis (M) GOE ISC Marsoui
101	Jauvin, Lise (F) GOE ISC Marsoui
102	Jauvin, Réal (M) GOE ISC Marsoui
103	Jauvin, Gino (M) GOE ISC Marsoui
104	Jauvin, Fernand (M) GOE ISC Marsoui
105	Jauvin, Dan (M) GOE ISC Marsoui
106	Lavoie, Renaud (M) GOE ISC Marsoui
107	Lavoie, Pierrette (F) GOE ISC Marsoui
108	Lavoie, Maryse (F) GOE ISC Marsoui
109	Lever, Julien (M) GOE ISC Marsoui
110	Lever, Claudette (F) GOE ISC Marsoui
111	Lavoie, Yvanhoe (M) GOE ISC Marsoui
112	Lavoie, Ginette (F) GOE ISC Marsoui
113	Leclerc, Georges-Oner (M) GOE ISC Marsoui
114	Leclerc, Lise (F) GOE ISC Marsoui
115	Lever, Clermont (M) GOE ISC Marsoui
116	Lever, Madeleine (F) GOE ISC Marsoui
117	Levesque, Ovila (M) GOE ISC Marsoui
118	Levesque, Yvette (F) GOE ISC Marsoui
119	Levesque, Yoland (M) GOE ISC Marsoui
120	Lever, Yvonne (F) GOE ISC Marsoui
121	Lever, Eric (M) GOE ISC Marsoui
122	Levesque, René (M) GOE ISC Marsoui
123	Levesque, Gilberte (F) GOE ISC Marsoui
124	Levesque, Gérald (M) GOE ISC Marsoui

RURAL/RURALE

N° 40 polling division / section de vote

page N° 2 of/de 3

electoral district/circonscription: GASPE

certified / certifié signature(s)-enumerator(s) / signature(s)-recenseur(s): Dominique Lavoie

URBAN/URBAINE

N° polling division / section de vote

page N° of/de

163146

F 303 **PRELIMINARY LIST OF ELECTORS**

ELECTIONS CANADA

LISTE PRÉLIMINAIRE DES ÉLECTEURS

8 5M-7-79

This list of qualified electors for the polling division number as set out below was prepared for use at the pending federal election from information obtained at the enumeration and has been certified by the signature(s) below as to completeness and correctness so far as is possible.

La présente constitue la liste des électeurs de la section de vote dont le numéro apparaît plus bas préparée en vue de l'élection fédérale en cours d'après les renseignements recueillis lors du recensement. Le(s) recenseur(s) y a(ont) apposé sa(leur) signature, affirmant que cette liste est aussi complète et exacte que possible.

N°		N°	
125	Lévesque, Carolle (F) GOE ISC Marsoui	156	Soulard, Henri-Paul (M) GOE ISC Marsoui
126	Lévesque, Christiane (F) GOE ISO Marsoui	157	Soulard, Yolande (F) GOE ISC Marsoui
127	Lévesque, Joëlle (F) GOE ISC Marsoui	158	Soulard, Céline (F) GOE ISC Marsoui
128	Lévesque, Jérôme (M) GOE ISC Marsoui	159	Soulard, Claude (M) GOE ISC Marsoui
129	Lévesque, Raymonde (F) GOE ISC Marsoui	160	Soulard, Roger (M) GOE ISC Marsoui
130	Lever, Angélique (F) GOE ISO Marsoui	161	Soulard, Charles-Eugène (M) GOEISO Marsoui
131	Lever, Mariette (F) GOE ISO Marsoui	162	Sohier, Françis (M) GOE ISC Marsoui
132	Lever, Diane (F) GOE ISO Marsoui	163	Sohier, Monique (F) GOE ISC Marsoui
133	Laniau, Maurice (M) GOE ISC Marsoui	164	Synette, Lorrainne (F) GOE ISC Marsoui
134	Laniau, Noëlla (F) GOE ISC Marsoui	165	Sohier Réjean (M) GOE ISO Marsoui
135	Lefebvre, François (M) GOE ISO Marsoui	166	Sohier, Bérangère (F) GOE ISC Marsoui
136	Labonté, Sylvain (M) GOE ISO Marsoui	167	Therrien, Fernand (M) GOE ISO Marsoui
137	Mimeault, Gérard (M) GOE ISC Marsoui	168	Therrien, Louise (F) GOE ISO Marsoui
138	Mimeault, Annette (F) GOE ISO Marsoui	169	Therrien, Réal (M) GOE ISC Marsoui
139	Mimeault, Donald (M) GOE ISO Marsoui	170	Therrien, Béatrice (F) GOE ISO Marsoui
140	Mimeault, Jean-Yves (M) GOE ISO Marsoui	171	Vallée, Hélène (F) GOE ISO Marsoui
141	Mimeault, Hélène (F) GOE ISO Marsoui	172	Vallée, Ambroise (M) GOE ISO Marsoui
142	Mimeault, Robert (M) GOE ISC Marsoui	173	Vallée, Odette (F) GOE ISO Marsoui
143	Mimeault, Alice (F) GOE ISO Marsoui	174	Vallée, Paul-Albert (M) GOE ISC Marsoui
144	Paquet, Charles-Eugène (M) GOE ISC Marsoui	175	Vallée, Lina (F) GOE ISO Marsoui
145	Paquet, Estelle (F) GOE ISO Marsoui	176	Villeneuve, Mario (M) GOE ISC Marsoui
146	Ricux, Jean-Guy (M) GOE ISO Marsoui	177	Vallée, Eustache (M) GOE ISO Marsoui
147	Rioux, Chantale (F) GOE ISC Marsoui	178	Vallée, Immelda (F) GOE ISO Marsoui
148	Rioux, Bertrand (M) GOE ISO Marsoui	179	Vallée, Judes (M) GOE ISC Marsoui
149	Rioux, Elise (F) GOE ISC Marsoui	180	Vallée, Danièle (F) GOE ISO Marsoui
150	Richard, Sylvain (M) GOE ISO Marsoui	181	Vigneault, Anne (F) GOE ISC Marsoui
151	Rioux, Immelda (F) GOE ISO Marsoui		
152	Rioux, Jean-Claude (M) GOE ISO Marsoui		
153	Rioux, Antoinnette (F) GOE ISO Marsoui		
154	Roy, Léon (M) GOE ISO Marsoui		
155	Sohier, Claudine (F) GOE ISO Marsoui		

RURAL/RURALE			electoral district/circonscription	URBAN/URBAINE		
N°	page		GASPE	N°	page	
40	N° 3	of/de 3	certified / certifié signature(s)-enumerator(s) / signature(s)-recenseur(s) Dominique Hasse		N°	of/de
polling division / section de vote				polling division / section de vote		

163147

F 303 **PRELIMINARY LIST OF ELECTORS**

ELECTIONS CANADA

LISTE PRÉLIMINAIRE DES ÉLECTEURS

85M-7-79

This list of qualified electors for the polling division number as set out below was prepared for use at the pending federal election from information obtained at the enumeration and has been certified by the signature(s) below as to completeness and correctness so far as is possible.

La présente constitue la liste des électeurs de la section de vote dont le numéro apparaît plus bas préparée en vue de l'élection fédérale en cours d'après les renseignements recueillis lors du recensement. Le(s) recenseur(s) y a(ont) apposé sa(leur) signature, affirmant que cette liste est aussi complète et exacte que possible.

N°			
1	Bernatchez, Germain (M) Marsoui	GOE-1SO	
2	Bernatchez, Jeanne (F)	"	"
3	Bernatchez, Florent (M)	"	"
4	Bernatchez, Gérard (M)	"	"
5	Bernatchez, Jacques (M)	"	"
6	Bernatchez, Charlotte (F)	"	"
7	Blain, René (M)	"	"
8	Blain, Estelle (F)	"	"
9	Bélanger, Louis-Zénon (M)	"	"
10	Bélanger, Mireille (F)	"	"
11	Boucher, Alphonse (M)	"	"
12	Boucher, Rita (F)	"	"
13	Bernatchez, Albert (M)	"	"
14	Bernatchez, Gilles A. (M)	"	"
15	Boudoul, Charles (M)	"	"
16	Boudoul, Odile (F)	"	"
17	Bernatchez, Adélard (M)	"	"
18	Bernatchez, Yvonne (F)	"	"
19	Bernatchez, Pierre-Paul (M)	"	"
20	Bernatchez, Marie-Paule (F)	"	"
21	Bernatchez, Gaetan (M)	"	"
22	Bernatchez, Lauraine (F)	"	"
23	Bernatchez, Henri (M)	"	"
24	Bernatchez, Francis (M)	"	"
25	Bernatchez, Roland (M)	"	"
26	Bernatchez, Rolande (F)	"	"
27	Bernatchez, Gilles R. (M)	"	"
28	Balzan, Dominico (M)	"	"
29	Couturier, Simone (F)	"	"
30	Couturier, Jean-Pierre (M)	"	"
31	Colbert, Marlène (F)	"	"
32	Coté, Martin (M)	"	"
33	Chenard, Elisabette (F)	"	"
34	D'Anjou, Philippe (M)	"	"
35	D'Anjou, Alma (F)	"	"
36	D'Anjou, Louis (M)	"	"
37	Daraiche, Albertine (F)	"	"
38	Dion, Claude (M)	"	"
39	Dion, Léonie (F)	"	"
40	Dion, Gérald (M)	"	"
41	Dion, Lauraine (F)	"	"
42	Deschêne, Ghyslain (M)	"	"
43	Deschêne, Carolle (F)	"	"
44	Deschêne, Maurice (M)	"	"
45	Dion, Maryse (F)	"	"
46	Dion, Jean-Guy (M)	"	"
47	Dion, Régine (F)	"	"
48	D'Anjou, Claude (M)	"	"
49	D'Anjou, Chantale (F)	"	"
50	D'Anjou, Léda (F)	"	"
51	Dury, Maurice (F)	"	"
52	Fournier, Jean (M)	"	"
53	Fournier, Louise (F)	"	"
54	Fournier, Lyna (F)	"	"
55	Gagné, Aurelien (M)	"	"
56	Gagné, Clara (F)	"	"
57	Gasse, Philippe (M)	"	"
58	Gasse, Josée (F)	"	"
59	Gasse, Claude (M)	"	"
60	Gendron, Marcel (M)	"	"
61	Gasseau, Maurice (M)	"	"
62	Gasseau, Adrienne (F)	"	"
63	Gasseau, Serge (M) Marsoui	GOE-1SO	
64	Garneau, Jean-Paul (M)	"	"
65	Garneau, Marcelle (F)	"	"
66	Garneau, Jean-Gilles (M)	"	"
67	Garneau, Ghyslaine (F)	"	"
68	Garneau, Andrée (F)	"	"
69	Garneau, Léopold (M)	"	"
70	Garneau, Fernand (M)	"	"
71	Gasse, Mario (M)	"	"
72	Gasse, Clément (M)	"	"
73	Gasse, Blanche (F)	"	"
74	Gasse, Christiane (F)	"	"
75	Gasse, Joelle (F)	"	"
76	Gasse, Jocelyn (M)	"	"
77	Gagné, Henriette (F)	"	"
78	Gagné, Sylvie (F)	"	"
79	Gagné, Clément (M)	"	"
80	Gagné, Carmelle (F)	"	"
81	Gasse, Jovette (F)	"	"
82	Gasse, Gervais (M)	"	"
83	Gasse, Marie-France (F)	"	"
84	Gagné, Denise (F)	"	"
85	Gagné, Jacquelin (M)	"	"
86	Gasse, Gaetan (M)	"	"
87	Hébert, Berthol (M)	"	"
88	Hébert, Jovette (F)	"	"
89	Hébert, Jean-Pierre (M)	"	"
90	Hébert, Suzanne (F)	"	"
91	Henley, Rhode (M)	"	"
92	Henley, Evelyne (F)	"	"
93	Henley, Madeleine (F)	"	"
94	Henley, Marc (M)	"	"
95	Henley, Shirley (F)	"	"
96	Henley, Albert (M)	"	"
97	Henley, Pauline (F)	"	"
98	Henley, Langis (M)	"	"
99	Henley, Réal A. (M)	"	"
100	Henley, Bruno (M)	"	"
101	Henley, Alberto (M)	"	"
102	Henley, André (M)	"	"
103	Henley, Gaston (M)	"	"
104	Henley, Réal R. (M)	"	"
105	Jutras, André (M)	"	"
106	Jutras, Claudette (F)	"	"
107	Jauvin, Jean-Claude (M)	"	"
108	Jauvin, Sylvie (F)	"	"
109	Jalbert, Léonie (F)	"	"
110	Lever, Blandine (F)	"	"
111	Leclerc, George-Henri (M)	"	"
112	Leclerc, Lisette (F)	"	"
113	Lever, Wilbrod (M)	"	"
114	Lever, Gertrude (F)	"	"
115	Lever, Bruno (M)	"	"
116	Lever, Tony (M)	"	"
117	Leclerc, Jean-Guy (M)	"	"
118	Leclerc, Diane (F)	"	"
119	Lévesque, Gilles (M)	"	"
120	Lévesque, Lyne (F)	"	"
121	Leclerc, Roger (M)	"	"
122	Leclerc, Géma (F)	"	"
123	Leclerc, Charles-Edouard (M)	"	"
124	Leclerc, Réjean (M)	"	"
125	Leclerc, Brigitte (F)	"	"

RURAL/RURALE

N° 41 | page N° 1 of/de 2

polling division / section de vote

electoral district/circonscription: Gaspé

certified / certifié — signature(s)-enumerator(s) / signature(s)-recenseur(s): Denise Gagné

URBAN/URBAINE

N° | page N° of/de

polling division / section de vote

163148

F 303 **PRELIMINARY LIST OF ELECTORS**

ELECTIONS CANADA

LISTE PRÉLIMINAIRE DES ÉLECTEURS

85M-7-79

This list of qualified electors for the polling division number as set out below was prepared for use at the pending federal election from information obtained at the enumeration and has been certified by the signature(s) below as to completeness and correctness so far as is possible.

La présente constitue la liste des électeurs de la section de vote dont le numéro apparaît plus bas préparée en vue de l'élection fédérale en cours d'après les renseignements recueillis lors du recensement. Le(s) recenseur(s) y a(ont) apposé sa(leur) signature, affirmant que cette liste est aussi complète et exacte que possible.

N°			
126	Leclerc, Josée (F)Marsoui	GOE-1	SO
127	Leclerc, Pierre (M)	"	"
128	Leclerc, Marie-Rose (F)	"	"
129	Leclerc, Pauline (F)	"	"
130	Leclerc, Caroline (F)	"	"
131	Leclerc, Esdras (M)	"	"
132	Lévesque, Sylvain (M)	"	"
133	Lévesque, Louise (F)	"	"
134	Malouin, Louis (M)	"	"
135	Malouin, Isabelle (F)	"	"
136	Marin, Germain (M)	"	"
137	Marin, Adrienne (F)	"	"
138	Marin, Claude (M)	"	"
139	Minville, Michel (M)	"	"
140	Minville, Lise (F)	"	"
141	Normand, René (M)	"	"
142	Normand, Docile (F)	"	"
143	Ouellet, Claude (M)	"	"
144	Ouellet, Aline (F)	"	"
145	Ouellet, Louise (F)	"	"
146	Ouellet, Alain (M)	"	"
147	Pâquet, Gervais (M)	"	"
148	Pâquet, Régine (F)	"	"
149	Pâquet, Borromé (M)	"	"
150	Pâquet, Jeanne-Mance (F)	"	"
151	Pâquet, Léopold (M)	"	"
152	Pâquet, Gérald (M)	"	"
153	Pelletier, Serge (M)	"	"
154	Pelletier, Louisette (F)	"	"
155	Pelletier, Gérard (M)	"	"
156	Pelletier, Rita (F)	"	"
157	Perron, Romain (M)	"	"
158	Perron, Jocelyne (F)	"	"
159	Rioux, Léon (M)	"	"
160	Rioux, Thérèse (F)	"	"
161	Rousseau, Jacques (M)	"	"
162	Rousseau, Aliette (F)	"	"
163	Rioux, Adrien (M)	"	"
164	Rioux, Berthe (F)	"	"
165	Rioux, Louise (F)	"	"
166	Rioux, Sylvie (F)	"	"
167	Rioux, Léo (M)	"	"
168	Rioux, Adélaide (F)	"	"
169	Rioux, Léonard (M)	"	"
170	Rioux, Yvon (M)	"	"
171	Rousseau, Robert (M)	"	"
172	Rousseau, Cécile (F)	"	"
173	Rousseau, Jean-Pierre (M)	"	"
174	Rousseau, Jean-Paul (M)	"	"
175	Rousseau, Marcelin (M)	"	"
176	Sohier, Paul-Emile (M)	"	"
177	Sohier, Paula (F)	"	"
178	Sohier, Claude (M)	"	"
179	Sohier, Alain (M)	"	"
180	Sohier, Siméon (M)	"	"
181	Sohier, Néléda (F)	"	"
182	Sohier, Lyna (F)	"	"
183	Sohier, George-Henri (M)	"	"
184	Sohier, Albert (M)	"	"
185	Sohier, Maurice (M)	"	"
186	Sohier, Jean-Paul (M)	"	"
187	Sohier, Mario (M)	"	"
188	Sohier, Michelle (F)	"	"
189	Sohier, Louis-Marie (M)	"	"
190	Sohier, Rita (F)	"	"
191	Sohier, Guy (M)	"	"
192	Sohier, Yves (M)	"	"
193	Sohier, Joachim (M)	"	"
194	Sohier, Yvette (F)	"	"
195	Sohier, Dany (M)	"	"
196	Sohier, Nathalie (F)	"	"
197	Sohier, Léo (M)	"	"
198	Sohier, Julienne (F)	"	"
199	Sohier, George (M)	"	"
200	Sohier, Renaud (M)	"	"
201	Sohier, Hélène (F)	"	"
202	Therrien, Francis (M)	"	"
203	Therrien, Réjeanne (F)	"	"
204	Therrien, Nicole (M)	"	"
205	Therrien, Marie-Ange (F)	"	"
206	Therrien, Mario (M)	"	"
207	Therrien, Jasmine (F)	"	"
208	Therrien, Yves (M)	"	"
209	Therrien, Guylaine (F)	"	"
210	Therrien, Jeanne (F)	"	"
211	Therrien, Bertrand (M)	"	"
212	Therrien, Marie-Paule (F)	"	"
213	Therrien, Laurent (M)	"	"
214	Therrien, Andréa (F)	"	"
215	Therrien, Jacques (M)	"	"
216	Therrien, Diane (F)	"	"
217	Therrien, Lynda (F)	"	"
218	Therrien, Lionel (M)	"	"
219	Therrien, Jacqueline (F)	"	"
220	Therrien, Claude (M)	"	"
221	Therrien, Michel (M)	"	"
222	Therrien, Claudine (F)	"	"
223	Therrien, Ghyslain (M)	"	"
224	Therrien, Valmont (M)	"	"
225	Therrien, Lucile (F)	"	"
226	Therrien, Ovila (M)	"	"
227	Vallée, Albert (M)	"	"
228	Vallée, Rita (F)	"	"
229	Vallée, Lyne (F)	"	"
230	Vallée, Louis (M)	"	"
231	Vallée, Antoinette (F)	"	"

RURAL/RURALE

N° 41 | page N° 2 of/de 2

polling division / section de vote

electoral district / circonscription: Gaspé

certified / certifié — signature(s)-enumerator(s) / signature(s)-recenseur(s): Denise Gagné

URBAN/URBAINE

N° | page N° of/de

polling division / section de vote

163149

F 303 **PRELIMINARY LIST OF ELECTORS**

ELECTIONS CANADA

LISTE PRÉLIMINAIRE DES ÉLECTEURS

85M-7-79

This list of qualified electors for the polling division number as set out below was prepared for use at the pending federal election from information obtained at the enumeration and has been certified by the signature(s) below as to completeness and correctness so far as is possible.

La présente constitue la liste des électeurs de la section de vote dont le numéro apparaît plus bas préparée en vue de l'élection fédérale en cours d'après les renseignements recueillis lors du recensement. Le(s) recenseur(s) y a(ont) apposé sa(leur) signature, affirmant que cette liste est aussi complète et exacte que possible.

N°		N°	
1	Auclair Alain (M) Riv-à-Claude, GOE IZO	50	Bernatchez Robert (F) Riv-à-Claude GOE IZO
2	Auclair Alain (F) Riv-à-Claude, GOE IZO	51	Bernatchez Bertrand (M) Riv-à-Claude GOE IZO
3	Auclair Delvina (F) Riv-à-Claude, GOE IZO	52	Bernier Emma (F) Riv-à-Claude, GOE IZO
4	Auclair Réginald (M) Riv-à-Claude GOE IZO	53	Bernier Gisèle (F) Riv-à-Claude GOE IZO
5	Auclair Claudine (F) Riv-à-Claude GOE IZO	54	Bernier Maria (F) Riv-à-Claude, GOE IZO
6	Auclair Yvon (M) Riv-à-Claude, GOE IZO	55	Bernier Noël (M) Riv-à-Claude, GOE IZO
7	Auclair Germain (M) Riv-à-Claude, GOE IZO	56	Bernier Noël (F) Riv-à-Claude, GOE IZO
8	Auclair Alberte (F) Riv-à-Claude, GOE IZO	57	Bernier Luc (M) Riv-à-Claude, GOE IZO
9	Auclair Danielle (F) Riv-à-Claude GOE IZO	58	Bernier Luc (F) Riv-à-Claude, GOE IZO
10	Auclair Annick (F) Riv-à-Claude, GOE IZO	59	Bernier Johanne (F) Riv-à-Claude GOE IZO
11	Auclair Félix (M) Riv-à-Claude, GOE IZO	60	Bossé Renelle (F) R-à-Rebours, GOE 2CO
12	Auclair Félix (F) Riv-à-Claude, GOE IZO	61	Boucher Roland (M) Riv-à-Claude GOE IZO
13	Auclair Firmin (M) Riv-à-Claude, GOE IZO	62	Boucher Roland (F) Riv-à-Claude GOE IZO
14	Auclair Firmin (F) Riv-à-Claude, GOE IZO	63	Boucher Donald (M) Riv-à-Claude GOE IZO
15	Auclair Bastien (M) Riv-à-Claude, GOE IZO	64	Boucher Daniel (M) Riv-à-Claude GOE IZO
16	Auclair Rosaire (M) Riv-à-Claude, GOE IZO	65	Boucher Eric (M) Riv-à-Claude, GOE IZO
17	Auclair Georges (M) Riv-à-Claude, GOE IZO	66	Brochu Yvon (M) R-à-Rebours, GOE 2CO
18	Auclair Georges (F) Riv-à-Claude, GOE IZO	67	Brochu Marise (F) Riv-à-Claude GOE IZO
19	Auclair Pierre-Paul (M) Riv-à-Claude GOE IZO	68	Boily Gérard (M) Riv-à-Claude, GOE IZO
20	Auclair Gérald (M) Riv-à-Claude, GOE IZO	69	Boily Lucette (F) Riv-à-Claude, GOE IZO
21	Auclair Henri (M) Riv-à-Claude, GOE IZO	70	Castonguay Rena (F) Riv-à-Claude GOE IZO
22	Auclair Henri (F) Riv-à-Claude, GOE IZO	71	Castonguay Marise (F) Riv-à-Claude GOE IZO
23	Auclair Marianne (F) Riv-à-Claude GOE IZO	72	Castonguay Léonard (M) Riv-à-Claude GOE IZO
24	Auclair Harris (M) Riv-à-Claude, GOE IZO	73	Castonguay Léonard (F) Riv-à-Claude GOE IZO
25	Auclair Robert (M) Riv-à-Claude, GOE IZO	74	Castonguay Suzanne (F) Riv-à-Claude GOE IZO
26	Auclair Julie (F) Riv-à-Claude, GOE IZO	75	Castonguay Hélène (F) Riv-à-Claude GOE IZO
27	Auclair Lionel (M) Riv-à-Claude, GOE IZO	76	Castonguay Marius (M) Riv-à-Claude GOE IZO
28	Auclair Marius (M) Riv-à-Claude, GOE IZO	77	Castonguay Marius (F) Riv-à-Claude GOE IZO
29	Auclair Odilon (M) Riv-à-Claude, GOE IZO	78	Castonguay Martin (M) Riv-à-Claude GOE IZO
30	Auclair Odilon (F) Riv-à-Claude, GOE IZO	79	Castonguay Réal (M) Riv-à-Claude GOE IZO
31	Auclair Nathalie (F) Riv-à-Claude GOE IZO	80	Castonguay Réal (F) Riv-à-Claude GOE IZO
32	Auclair Pierre (M) Riv-à-Claude, GOE IZO	81	Castonguay Joel (M) Riv-à-Claude GOE IZO
33	Auclair Pierre (F) Riv-à-Claude, GOE IZO	82	Castonguay Johanne (F) Riv-à-Claude GOE IZO
34	Auclair Jean-Luc (M) Riv-à-Claude GOE IZO	83	Castonguay Stanislas (M) Riv-à-Claude GOE IZO
35	Auclair René (M) Riv-à-Claude, GOE IZO	84	Castonguay Stanislas (F) Riv-à-Claude GOE IZO
36	Auclair René (F) Riv-à-Claude, GOE IZO	85	Castonguay Marc (M) Riv-à-Claude GOE IZO
37	Auclair Roger (M) Riv-à-Claude, GOE IZO	86	Castonguay Daniel (M) Riv-à-Claude GOE IZO
38	Auclair Roger (F) Riv-à-Claude, GOE IZO		
39	Auclair Jean-Pierre (M) Riv-à-Claude GOE IZO		
40	Auclair Roland (M) Riv-à-Claude, GOE IZO		
41	Auclair Roland (F) Riv-à-Claude, GOE IZO		
42	Auclair Aimée (F) Riv-à-Claude, GOE IZO		
43	Auclair Ludger (F) Riv-à-Claude, GOE IZO		
44	Auclair Ludger (M) Riv-à-Claude, GOE IZO		
45	Bernatchez Fermand (M) Riv-à-Claude GOE IZO		
46	Bernatchez Fernand (F) Riv-à-Claude GOE IZO		
47	Bernatchez Manon (F) Riv-à-Claude GOE IZO		
48	Bernatchez Jean-Claude (M) Riv-à-Claude GOE IZO		
49	Bernatchez Robert (M) Riv-à-Claude GOE IZO		

RURAL/RURALE			electoral district/circonscription	URBAN/URBAINE	
N°	page		Gaspé	N°	page
42	N° 1	of/de 2	certified / certifié signature(s)-enumerator(s) / signature(s)-recenseur(s)		N° of/de
polling division / section de vote			Guylaine Lévesque	polling division / section de vote	

F 303 **PRELIMINARY LIST OF ELECTORS**

85M-7-79

ELECTIONS CANADA

163150

LISTE PRÉLIMINAIRE DES ÉLECTEURS

This list of qualified electors for the polling division number as set out below was prepared for use at the pending federal election from information obtained at the enumeration and has been certified by the signature(s) below as to completeness and correctness so far as is possible.

La présente constitue la liste des électeurs de la section de vote dont le numéro apparaît plus bas préparée en vue de l'élection fédérale en cours d'après les renseignements recueillis lors du recensement. Le(s) recenseur(s) y a(ont) apposé sa(leur) signature, affirmant que cette liste est aussi complète et exacte que possible.

N°			
87	Chalmers Armandine (F)	R-à-Rebours,	GOE 2C0
88	Chalmers Nelson (M)	R-à-Rebours,	GOE 2C0
89	Chalmers Edna (F)	R-à-Rebours,	GOE 2C0
90	Chaunt Léonard (M)	Riv-à-Claude,	GOE IZ0
91	Chaunt Léonard (F)	Riv-à-Claude,	GOE IZ0
92	Chaunt Denis (M)	Riv-à-Claude,	GOE IZ0
93	Coulombe Emma (F)	Riv-à-Claude,	GOE IZ0
94	Coulombe Brigitte (F)	Riv-à-Claude,	GOE IZ0
95	Coulombe Joelle (F)	Riv-à-Claude,	GOE IZ0
96	Coulombe Nicole (F)	Riv-à-Claude,	GOE IZ0
97	Coulombe Martine (F)	Riv-à-Claude,	GOE IZ0
98	Daraiche René (M)	R-à-Rebours,	GOE 2C0
99	Daraiche Jocelyne (F)	R-à-Rebours,	GOE 2C0
100	Drapeau Horace (M)	Riv-à-Claude,	GOE IZ0
101	Drapeau Horace (F)	Riv-à-Claude,	GOE IZ0
102	Emond Fernand (M)	Riv-à-Claude,	GOE IZ0
103	Emond Fernand (F)	Riv-à-Claude,	GOE IZ0
104	Emond Marco (M)	Riv-à-Claude,	GOE IZ0
105	Fournier Robertine (F) R-à-Rebours		GOE 2C0
106	Gasse Marianne (F)	R-à-Rebours,	GOE 2C0
107	Jutras Gérard (M)	Riv-à-Claude,	GOE IZ0
108	Lajoie Paul-Emile (M)	Riv-à-Claude,	GOE IZ0
109	Leclerc Denis (M)	R-à-Rebours,	GOE 2C0
110	Leclerc Denis (F)	R-à-Rebours,	GOE 2C0
111	Leclerc Ernest (M)	R-à-Rebours,	GOE 2C0
112	Leclerc Ernest (F)	R-à-Rebours,	GOE 2C0
113	Leclerc Gaston (M)	R-à-Rebours,	GOE 2C0
114	Leclerc Gaston (F)	R-à-Rebours,	GOE 2C0
115	Leclerc Jean-Marc (M)	R-à-Rebours,	GOE 2C0
116	Leclerc Jean-Marc (F)	R-à-Rebours,	GOE 2C0
117	Leclerc Bruno (M)	R-à-Rebours,	GOE 2C0
118	Leclerc Alain (M)	R-à-Rebours,	GOE 2C0
119	Leclerc Marco (M)	R-à-Rebours,	GOE 2C0
120	Leclerc Marie-Rose (F)	R-à-Rebours,	GOE 2C0
121	Leclerc Jean-Yves (m)	R-à-Rebours,	GOE 2C0
122	Leclerc Odile (F)	R-à-Rebours,	GOE 2C0
123	Leclerc Raymond (M)	R-à-Rebours,	GOE 2C0
124	Leclerc Romain (M)	R-à-Rebours,	GOE 2C0
125	Leclerc Romain (F)	R-à-Rebours,	GOE 2C0
126	Le Nabec Armand (M)	R-à-Rebours,	GOE 2C0
127	Le Nabec Armand (F)	R-à-Rebours,	GOE 2C0
128	Lévesque Lise (F)	R-à-Rebours,	GOE 2C0
129	Marin Jean-Guy (M)	Riv-à-Claude,	GOE IZ0
130	Marin Jean-Guy (F)	Riv-à-Claude,	GOE IZ0
131	Mimeault Raymond (M)	R-à-Rebours,	GOE 2C0
132	Mimeault Raymond (F)	R-à-Rebours,	GOE 2C0
133	Minville Roger (M)	R-à-Rebours,	GOE 2C0
134	Minville Roger (F)	R-à-Rebours,	GOE 2C0
135	Normand Réjean (M)	Riv-à-Claude,	GOE IZ0
136	Normand Réjean (F)	Riv-à-Claude,	GOE IZ0
137	Normand Clarence (M)	Riv-à-Claude,	GOE IZ0
138	Rioux Arthur (M)	R-à-Rebours,	GOE 2C0
139	Rioux Arthur (F)	R-à-Rebours,	GOE 2C0
140	Rioux Martine (F)	R-à-Rebours,	GOE 2C0
141	Rioux Lise (F)	R-à-Rebours,	GOE 2C0
142	Rioux Auguste (M)	R-à-Rebours,	GOE 2C0
143	Rioux Auguste (F)	R-à-Rebours,	GOE 2C0
144	Rioux Bertrand (M)	R-à-Rebours,	GOE 2C0
145	Rioux Léonard (M)	R-à-Rebours,	GOE 2C0
146	Rioux Martino (M)	R-à-Rebours,	GOE 2C0
147	Rioux Lorraine (F)	R-à-Rebours,	GOE 2C0
148	Rioux Bermont (M)	R-à-Rebours,	GOE 2C0
149	Rioux Hurgel (M)	R-à-Rebours,	GOE 2C0
150	Rioux Gérald (M)	R-à-Rebours,	GOE 2C0
151	Rioux Charles (M)	R-à-Rebours,	GOE 2C0
152	Rioux Charles (F)	R-à-Rebours,	GOE 2C0
153	Rioux Ida (F)	R-à-Rebours,	GOE 2C0
154	Rioux Guy (M)	R-à-Rebours,	GOE 2C0
155	Rioux Cyrille (M)	R-à-Rebours,	GOE 2C0
156	Rioux Cyrille (F)	R-à-Rebours,	GOE 2C0
157	Rioux René (M)	R-à-Rebours,	GOE 2C0
158	Rioux Gédéon (M)	R-à-Rebours,	GOE 2C0
159	Rioux Gédéon (F)	R-à-Rebours,	GOE 2C0
160	Rioux Florian (M)	R-à-Rebours,	GOE 2C0
161	Rioux Jean-Claude (M)	R-à-Rebours,	GOE 2C0
162	Rioux Jean-Claude (F)	R-à-Rebours,	GOE 2C0
163	Rioux Guylaine (F)	R-à-Rebours,	GOE 2C0
164	Rioux Jean-Marie (M)	R-à-Rebours,	GOE 2C0
165	Rioux Joachim (M)	R-à-Rebours,	GOE 2C0
166	Rioux Joachim (F)	R-à-Rebours,	GOE 2C0
167	Rioux André (M)	R-à-Rebours,	GOE 2C0
168	Rioux Marie-Laure (F)	R-à-Rebours,	GOE 2C0
169	Rioux Norbert (M)	R-à-Rebours,	GOE 2C0
170	Rioux Norbert (F)	R-à-Rebours,	GOE 2C0
171	Rioux Scholastique (F) R-à-Rebours		GOE 2C0
172	Rioux Philippe (M)	Riv-à-Claude,	GOE IZ0
173	Rioux Philippe (F)	Riv-à-Claude,	GOE IZ0
174	Rioux Jacques (M)	Riv-à-Claude,	GOE IZ0
175	Rioux Isidore (M)	Riv-à-Claude,	GOE IZ0
176	Rioux Jude (M)	Riv-à-Claude,	GOE IZ0
177	Rioux Julien (M)	Riv-à-Claude,	GOE IZ0
178	Rioux Raymond (M)	R-à-Rebours,	GOE 2C0
179	Rioux Raymond (F)	R-à-Rebours,	GOE 2C0
180	Rioux Madone (F)	R-à-Rebours,	GOE 2C0
181	Rioux Réal (M)	R-à-Rebours,	GOE 2C0
182	Rioux Réal (F)	R-à-Rebours,	GOE 2C0
183	Rioux Bruno (M)	R-à-Rebours,	GOE 2C0
184	Rioux Marie-Claude (F) R-à-Rebours		GOE 2C0
185	Rioux Edmond (M)	R-à-Rebours,	GOE 2C0
186	Rioux Thérèse (F)	R-à-Rebours,	GOE 2C0
187	Rioux Marie (F)	R-à-Rebours,	GOE 2C0
188	Rioux Hugues (M)	R-à-Rebours,	GOE 2C0
189	Rioux Rachelle (F)	R-à-Rebours,	GOE 2C0
190	Rioux Ninon (F)	R-à-Rebours,	GOE 2C0
191	Rioux Huguette (F)	R-à-Rebours,	GOE 2C0
192	Rioux Annie (F)	R-à-Rebours,	GOE 2C0
193	Rioux Anita (F)	Riv-à-Claude,	GOE IZ0
194	Therrien Jean-Marie (M) Riv-à-Claude		GOE IZ0
195	Therrien Jean-Marie (F) Riv-à-Claude		GOE IZ0
196	Tremblay Claudette (F) Riv-à-Claude		GOE IZ0
197	Tremblay Allen (M)	Riv-à-Claude,	GOE IZ0
198	Tremblay Emilie (F)	Riv-à-Claude,	GOE IZ0
199	Tremblay Georges (M)	Riv-à-Claude,	GOE IZ0
200	Tremblay Georges (F)	Riv-à-Claude,	GOE IZ0
201	Tremblay Louise (F)	Riv-à-Claude,	GOE IZ0
202	Tremblay Annie (F)	Riv-à-Claude,	GOE IZ0
203	Tremblay Josée (F)	Riv-à-Claude,	GOE IZ0
204	Trudel Henriette (F)	Riv-à-Claude,	GOE IZ0
205	Villeneuve Laurier (M) R-à-Rebours		GOE 2C0

RURAL/RURALE			electoral district/circonscription	URBAN/URBAINE	
N°	page		Gaspé	N°	page
42	N° 2	of/de 2	certified / certifié — signature(s)-enumerator(s) / signature(s)-recenseur(s)		N° of/de
polling division / section de vote			Guylaine Rioux	polling division / section de vote	

163151

F 303 **PRELIMINARY LIST OF ELECTORS**

ELECTIONS CANADA

LISTE PRÉLIMINAIRE DES ÉLECTEURS

85M-7-79

This list of qualified electors for the polling division number as set out below was prepared for use at the pending federal election from information obtained at the enumeration and has been certified by the signature(s) below as to completeness and correctness so far as is possible.

La présente constitue la liste des électeurs de la section de vote dont le numéro apparaît plus bas préparée en vue de l'élection fédérale en cours d'après les renseignements recueillis lors du recensement. Le(s) recenseur(s) y a(ont) apposé sa(leur) signature, affirmant que cette liste est aussi complète et exacte que possible.

N°		N°	
1	Auclair Jean (M) Rue.P.C Mont-St-Pierre GOEIVO	32	Cloutier André (M)R.P.Cloutier Mont-St-Pierre GOEIVO
2	Auclair Lucie (F) Rue. P.C. Mont-St-Pierre GOEIVO	33	Cloutier Omer (M) Rue P.Cloutier
3	Auclair Marcel (M) Rue. P.Mercier Mont-St-Pierre GOEIVO	34	Cloutier Micheline (F)R.P.Cloutier
4	Auclair Jocelyne (F) Rue. P.Mercier Mont-st-Pierre GOEIVO	35	Cloutier Georges (M) R.P.Cloutier
5	Bernatchez Nicole Rue.P.Cloutier Mont-St-Pierre (F) GoeLVO	36	Cloutier Claude Alain (M)
6	Bernatchez Lemieux Sylvie (F)R.Cloutier Mont-St-Pierre GOEIVO	37	Cloutier Jean-Luc (M)
7	Bernatchez Simone (F) Rue.P. Cloutie Mont-St-Pierre GOEIVO	38	Coulombe Léon (M)
8	Benrhaiem Hedi (M) Rue.P.Cloutier Mont-St-Pierre Goeivo	39	Coulombe Carmen (F)
9	Bernatchez Edgard (M)Rue.P.Coulombe Mont-St-Pierre GOEIVO	40	Coulombe ##### Pierre (M)
10	Bernatchez Fernand (M)Rue des Pins Mont-St-Pierre GOELVO	41	Coulombe René (M)
11	Bernatchez Laurette (F)Rue desPins Mont-St-Pierre GOELVO	42	Coulombe Gilbert (M)
12	Bernatchez L. Fernande (F)R.des PINS Mont-St-Pierre GOEIVO	43	Coulombe Cloutier Irène (F)
13	Bernatchez Jean-Louis (M)r.P.Coulom Mont-St-Pierre GOEIVO	44	Chenel Rachel (F)
14	Bernatchez Anastasie (F)RueP.Coulom Mont-St-Pierre GOEIVO	45	Coulombe Gilles (M)
15	Bernatchez Lucien (M) Rue P.Coulombe Mont-St-Pierre GOEIVO	46	Coulombe Marie-Blanche (F)
16	Bernatchez Yves (M) Rue P Coulombe Mont-St-Pierre GOEIVO	47	Coulombe Stanislas (M)
17	Bernatchez Bernier Olive (F) Mont-St-Pierre Rue P.CoulombeGOEIVO	48	Coulombe Edouard (M)
18	Bernatchez Jean-Yves (M)P. Mercier Mont-St-Pierre Goeivo	49	Coulombe Berthe (F)
19	Bernatchez Agathe (F) Rue P.Mercier Mont-St-Pierre Goeivo	50	Cloutier Amédé (M)
20	Boucher Laurent (M)Rue P.Mercier Mont-St-Pierre GOEIVO	51	Cloutier Jeannette (F)
21	Boucher Gasse Claudine (F) p.Mercier Mont-St-Pierre GOEIVO	52	Coulombe Louis (M)
22	Bernier M. Madone (F) Rue P.Mercier Mont-St-Pierre GOEIVO	53	Coulombe Armande (F)
23	Bernatchez Clovis (M) Rue P.Mercier Mont-St-Pierre GOEIVO	54	Coulombe Diane (F)
24	Bernatchez Georgette (F)RueP.Cloutier Mont-St-Pierre GOEIVO	55	Coulombe Adélard (M)
25	Bernier Antoinette (F)Rue P.Cloutier Mont-St-Pierre GOEIVO	56	Cloutier Léonie (F)
26	Bernatchez Auguste (M)Rue Bernatchez Mont-St-Pierre GOEIVO	57	Coulombe Paul (M)
27	Bernatchez Anita (F)Rue Bernatchez Mont-St-Pierre GOEIVO	58	Coulombe Evelyne (F)
28	Bernatchez André (M)Rue Bernatchez Mont-St-Pierre GOEIVO	59	Coulombe Roger (M)
29	Bernatchez Ginette (F)R.Bernatchez Mont-St-Pierre GOEIVO	60	Coulombe Marie (F)
30	Bernatchez Steven (M) R.Bernatchez Mont-St-Pierre GOEIVO	61	Cloutier Germaine (F)
31	Belzile Robert (M) Rue P.Cloutier Mont-St-Pierre Goeivo	62	Cloutier Arthur (M)
		63	Cloutier Collette (F)
		64	Coulombe Laurent (M)
		65	Coulombe Antoinette (F)
		66	Coulombe Laurence (F)
		67	Coulombe Guy (M)
		68	Coulombe F.Estelle (F)
		69	Coulombe Gino (M)
		70	Coulombe Gaston (M)
		71	Coulombe Jeanne (F)
		72	Coulombe Octave (M)
		73	Cloutier Blanche (F)
		74	Coulombe Murielle (F)
		75	Coulombe Renauld (M)
		76	Coulombe Bernard (M)
		77	Coulombe Odette (F)
		78	Coulombe Lisianne (F)
		79	Coulombe Yves (M)
		80	Coulombe Yolaine (F)
		81	Coulombe Angéline (F)
		82	Cloutier Mario (M)
		83	Cloutier Jean-Guy (M)
		84	Coulombe Patrick (M)
		85	Coulombe Carole (F)
		86	Cloutier Maryse (F)
		87	Coulombe Rioux Berthe (F)
		88	Castonguay Laurette (F)
		89	Castonguay Marie-France (F)
		90	Castonguay Mario (M)
		91	Cloutier Raymond (M)

RURAL/RURALE

N° 43 | page N° 1 of/de 3

polling division / section de vote

electoral district / circonscription: GASPÉ

certified / certifié

signature(s)-enumerator(s) / signature(s)-recenseur(s)

URBAN/URBAINE

N° | page N° of/de

polling division / section de vote

163152

F 303 **PRELIMINARY LIST OF ELECTORS**

ELECTIONS CANADA

LISTE PRÉLIMINAIRE DES ÉLECTEURS

85M-7-79

This list of qualified electors for the polling division number as set out below was prepared for use at the pending federal election from information obtained at the enumeration and has been certified by the signature(s) below as to completeness and correctness so far as is possible

La présente constitue la liste des électeurs de la section de vote dont le numéro apparaît plus bas préparée en vue de l'élection fédérale en cours d'après les renseignements recueillis lors du recensement. Le(s) recenseur(s) y a(ont) apposé sa(leur) signature, affirmant que cette liste est aussi complète et exacte que possible.

N°	
92	Cloutier Elienne (F)
	Mont-St-Pierre GOELVO
93	Cloutier Fernand (M)
94	Cloutier Anicet (M)
95	Cloutier Colombe (F)
96	Cloutier Berthier (M)
97	Cloutier Martin (M)
98	Cloutier Jacqueline (F)
99	Cloutier Louiselle (F)
100	Coulombe Mercier Rita (F)
101	Cloutier Philip (M)
102	Cloutier Albertine (F)
103	Cloutier Cécile (F)
104	Cloutier Réginald (M)
105	Cloutier Claude (M)
106	Cloutier Eddy (M)
107	Cloutier Ouellet L. Maria (F)
108	Coulombe Jean-Claude (M)
109	Coulombe Gérald (M)
110	Cloutier Jacynthe (F)
111	Cloutier Edouard (M)
112	Cloutier Michel (M)
113	Cloutier Marjolaine (F)
114	Cloutier Judes (M)
115	Coulombe Maryse (M)
116	Cloutier Noella (F)
117	Cloutier Serge (M)
118	Cloutier Charlotte (F)
119	Daraiche André (M)
120	Danjou Mercier Anna (F)
121	Drouin Bermans (M)
122	Dion Ouellet Lise (F)
123	Drapeau Simone (F)
124	Drapeau Pierre (M)
125	Déry Germaine (F)
126	Emond Gyslain (M)
127	Emond Hectorine (F)
128	Emond Réal (M)
129	Emond Mario (M)
130	Emond Gaétan (M)
131	Emond Magella (M)
132	Emond Marianne (F)
133	Emond Christian (M)
134	Emond Benoit (M)
135	Emond Thérèse (F)
136	Emond Maryse (F)
137	Emond Amédée (M)
138	Emond Elise (F)
139	Emond Dany (M)
140	Emond Alphonsine (F)
141	Fournier Francine (F)
142	Fournier Marcel (M)
143	Gehu Hormidas (M)
144	Gasse Jean-ROCK (M)
145	Gagné Roger (M)
146	Henley Marlène (F)
147	Joyal Lise (F)
148	Joyal Roger (M)
149	Lemieux Allen (M)
150	Langlois Daniel (M)
151	Laflamme Linda (F)
152	Laflamme Mercier Madone (F)
	Mont-St-Pierre GOELVO
153	Lebreux Doris (F)
154	Lever Delphine (F)
155	Landry Yves (M)
156	Laflamme Henrietta (F)
157	Labrie Christine (F)
158	Lemieux Jean (M)
159	Laflamme Lucien (M)
160	Lévesque Robert (M)
161	Lévesque Cécile (F)
162	Leclerc Paul (M)
163	Lajoie Paul-André (M)
164	Mercier Alphonse (M)
165	Mercier Alice (F)
166	Mercier Rémi (M)
167	Mercier Robert (M)
168	Mercier Adrienne (F)
169	Mercier Viollette (F)
170	Mercier O.Lucille (F)
171	Mercier Jeannette (F)
172	Mercier Marguerite (F)
173	Mercier Ouellet Lise (F)
174	Mercier Jean-Baptiste (M)
175	Mercier Aurore (F)
176	Mimeault Jacques (M)
177	Mercier M. Florence (F)
178	Mercier Gérard (M)
179	Mercier Conrad (M)
180	Mercier Huguette (F)
181	Mercier Louise (F)
182	Mercier L. Rita (F)
183	Mercier Bernard (M)
184	Mercier Omer (M)
185	Mercier D. Raymonde (F)
186	Mercier Maurice (M)
187	Mercier Annette (F)
188	Mercier Claude (M)
189	Mercier Jacques (M)
190	Mercier François (M)
191	Mercier Narcisse (M)
192	Mercier Camil (M)
193	Mercier Emilio (M)
194	Mercier Jeanne (F)
195	Mercier Rock (M)
196	Mercier Gaétanne (F)
197	MERCIER Madone (F)
198	Mercier O. Régina (F)
199	Mercier Marie-Claire (F)
200	Marceau Nicole (F)
201	Mercier Adrien (M)
202	Mercier C. Marie-Louise (F)
203	Mercier Gasse Carole (F)
204	Mercier Mario (M)
205	Mimeault Noelline (F)
206	Mercier Denise (F)
207	ouellet René (M)
208	Ouellet Aurélie (F)
209	Ouellet Francis (M)
210	Ouellet Victor (M)
211	Ouellet Phydime (M)

RURAL/RURALE			electoral district/circonscription	URBAN/URBAINE		
N°	page		GASPÉ	N°	page	
43	N° 2	of/de 3	certified/certifié signature(s)-enumerator(s) / signature(s)-recenseur(s)		N°	of/de
polling division / section de vote				polling division / section de vote		

163153

F 303 **PRELIMINARY LIST OF ELECTORS**

ELECTIONS CANADA

LISTE PRÉLIMINAIRE DES ÉLECTEURS

85M-7-79

This list of qualified electors for the polling division number as set out below was prepared for use at the pending federal election from information obtained at the enumeration and has been certified by the signature(s) below as to completeness and correctness so far as is possible.

La présente constitue la liste des électeurs de la section de vote dont le numéro apparaît plus bas préparée en vue de l'élection fédérale en cours d'après les renseignements recueillis lors du recensement. Le(s) recenseur(s) y a(ont) apposé sa(leur) signature, affirmant que cette liste est aussi complète et exacte que possible.

N°		N°
212	Ouellet Yolande (F) Mont-St-Pierre GOELVO	
213	Ouellet Bruno (M)	
214	Ouellet Lison (F)	
215	Ouellet Léger (M)	
216	Ouellet MarieAnne (F)	
217	Ouellet Olivette (F)	
218	Ouellet Coulombe Berthe (F)	
219	Ouellet Adrien (M)	
220	Ouellet Jules (M)	
221	Ouellet Franéoise (F)	
222	Ouellet Marie-MARTHE (F)	
223	Ouellet Jean-Louis (M)	
224	Ouellet Serge (M)	
225	OUELLET Marielle (F)	
226	Ouellet Sylvain (M)	
227	Ouellet Sylvie (F)	
228	Ouellet Monique (F)	
229	Ouellet Amédé (M)	
230	Ouellet Yolande (F)	
231	Ouellet Pauline (F)	
232	Ouellet Jacynthe (F)	
233	Ouellet Jacques (M)	
234	Ouellet Daniel (M)	
235	Ouellet Mercier Monique (F)	
236	Ouellet Emile (M)	
237	Ouellet Jean-Baptiste (M)	
238	Ouellet Viateur (M)	
239	Ouellet Collette (F)	
240	Ouellet Benoit (M)	
241	Ouellet Hélène (F)	
242	Ouellet Jeannot (M)	
243	Ouellet Odilon (M)	
244	Ouellet Gérard (M)	
245	Ouellet André (M)	
246	Ouellet Céline (F)	
247	Ouellet Marise (F)	
248	Ouellet Léo (M)	
249	Ouellet Lucette (F)	
250	Ouellet Lydia (F)	
251	Rioux Jocelyn (M)	
252	Rioux Ouellet Blandine (F)	
253	Ross Jean-Paul (M)	
254	Ross Line (F)	
255	Ross Lydia (F)	
256	Ross Rémi (M)	
257	Ross Jeannot (M)	
258	Ross Eric (M)	
259	Ross Francis (M)	
260	Rioux Harold (M)	
261	St-Laurent Olivain (M)	
262	St-Laurent Blanche (F)	
263	St-Laurent Raynald (M)	
264	St-Laurent Jean-Pierre (M)	
265	St-Laurent Gérard (M)	
266	St-Onge Carmen (F)	
267	Synnet Francine (M)	
268	Synnet Yves (M)	
269	Turcotte Marguerite (F)	
270	Therrien Diane (F)	
271	Therrien Linda (F)	

RURAL/RURALE		electoral district/circonscription	URBAN/URBAINE	
N° 43	page N° 3 of/de 3	GASPÉ	N°	page N° of/de
polling division / section de vote		certified / certifié signature(s)-enumerator(s) / signature(s)-recenseur(s)		polling division / section de vote

163154

F 303 **PRELIMINARY LIST OF ELECTORS**

ELECTIONS CANADA

LISTE PRÉLIMINAIRE DES ÉLECTEURS

85M-7-79

This list of qualified electors for the polling division number as set out below was prepared for use at the pending federal election from information obtained at the enumeration and has been certified by the signature(s) below as to completeness and correctness so far as is possible.

La présente constitue la liste des électeurs de la section de vote dont le numéro apparaît plus bas préparée en vue de l'élection fédérale en cours d'après les renseignements recueillis lors du recensement. Le(s) recenseur(s) y a(ont) apposé sa(leur) signature, affirmant que cette liste est aussi complète et exacte que possible.

N°		N°	
1	Arseneault Mélina (F) Mont-Louis, G0A1T0	63	Lemieux René (M) Mont-Louis, G0A1T0
2	Boucher Germain (M) "	64	Lemieux Monique (F) "
3	Boucher Solanges (F) "	65	Lepage Jean (M) "
4	Boucher Gérard (M) "	66	Lepage Yvonette (F) "
5	Bérubé alain (M) "	67	Lepage Richard (M) "
6	Bérubé Pierrette (F) "	68	Lepage Lena (F) "
7	Bérubé Renée (F) "	69	Lemieux Valmont (M) "
8	Bouchard Clément (M) "	70	Lemieux Emérencienne (F) "
9	Boucher Solanges (F) "	71	Laroque Laurent (M) "
10	Bélanger Léonard (M) "	72	Létourneau Yvon (M) "
11	Bélanger Pierrette (F) "	73	Létourneau Yvette (F) "
12	Boucher Marie-Louise (F) "	74	Létourneau Yvonne (F) "
13	Boucher Ronald (M) "	75	Létourneau Richard (M) "
14	Boucher Christine (F) "	76	Létourneau Benoit (M) "
15	Boucher Félix (M) "	77	Létourneau Louis (M) "
16	Boucher Marie-Jeanne (F) "	78	Laflamme Léonie (F) "
17	Boucher Alain (M) "	79	Landry Manon (F) "
18	Bélanger Nicole (F) "	80	Lemieux LiseB. (F) "
19	Cloutier Boromé (M) "	81	Lemieux Pierre (M) "
20	Cloutier Anita (F) "	82	Lemieux Evagre (M) "
21	Cleary Edouard (M) "	83	Lemieux Amanda (F) "
22	CHassé Jeannine (F) "	84	Lemieux Yvan (M) "
23	Drouin Paul-René (M) "	85	Lemieux Louiselle (F) "
24	Daraiche Denise (F) "	86	Lacombe Lisette (F) "
25	Dufour Roger (M) "	87	Lacombe Marc (M) "
26	Fournier Jean-Denis (M) "	88	Levasseur Léopold (M) "
27	Fournier Monique (F) "	89	Levasseur Aline (F) "
28	Fournier André (M) "	90	Malenfant Camille (M) "
29	Fournier Christian (M) "	91	Malenfant Danielle (F) "
30	Fournier Marianne (F) "	92	Mimeault Francine (F) "
31	Fournier Bernard (M) "	93	Mimeault Paul (M) "
32	Gasse Louis (M) "	94	Minville Jean-Marie (M) "
33	Gasse Claudette (F) "	95	Marin René (M) "
34	Gaudin Rodrigue (M) "	96	Marin Carmella (F) "
35	Gaudin Andrée (F) "	97	Marin Bruno (M) "
36	Gaudin Hélene (F) "	98	Mercier Jacques (M) "
37	Gosselin Omer (M) "	99	Mercier Claudine (F) "
38	Gosselin Lucie (F) "	100	Mercier Aline (F) "
39	Gallant Firmin (M) "	101	Mercier Jacqueline (F) "
40	Gallant Rolande (F) "	102	Mercier Jean (M) "
41	Huard Ronald (M) "	103	Mercier Germain (M) "
42	Huard Ginette (F) "	104	Mercier Angeline (F) "
43	Jacques Arthur (M) "	105	Mercier Louis (M) "
44	Levasseur Jean (M) "	106	Mercier Marie (F) "
45	Levasseur Gilberte (F) "	107	Mercier Paul (M) "
46	Lapointe Eugenie (F) "	108	Mimeault Omer (M) "
47	Lapointe Maria (F) "	109	Mimeault Jacques (M) "
48	Lemieux Ghislain (M) "	110	Mimeault Marguerite (F) "
49	Lemieux Suzanne (F) "	111	Mimeault Gérard (M) "
50	Létourneau Léonide (M) "	112	Mimeault Jacqueline (F) "
51	Létourneau Noella (F) "	113	Mimeault Réjean (M) "
52	Lebreux Marthe (F) "	114	Mimeault Jeannette (F) "
53	Lepage Maurell (M) "	115	Mimeault Léonard (M) "
54	Lepage Beatrice (F) "	116	Mimeault Christine (F) "
55	Lemieux Adéodat (M) "	117	Mimeault France (F) "
56	Lemieux Luc (M) "	118	Mimeault Michel (M) "
57	Lapointe Lorenzo (M) "	119	Mimeault Jean-Baptis (M) "
58	Lapointe Rolande (F) "	120	Mimeault Anita (F) "
59	Lapointe Reynald (M) "	121	Mimeault Jean-Marc (M) "
60	Lapointe Francoise (F) "	122	Mimeault Emilienne (F) "
61	Lemieux Fortunat (M) "	123	Mimeault Gérald (M) "
62	Lemieux Oréa (F) "	124	Mimeault Aline (F) "

RURAL/RURALE		electoral district/circonscription	URBAN/URBAINE	
N°	page	Gaspé	N°	page
44	N° 1 of/de 2	certified / certifié		N° of/de
polling division / section de vote		signature(s)-enumerator(s) / signature(s)-recenseur(s)	polling division / section de vote	
		Rose B. Bernier		

F 303 **PRELIMINARY LIST OF ELECTORS**

ELECTIONS CANADA

LISTE PRÉLIMINAIRE DES ÉLECTEURS

163155

8 5M-7-79

This list of qualified electors for the polling division number as set out below was prepared for use at the pending federal election from information obtained at the enumeration and has been certified by the signature(s) below as to completeness and correctness so far as is possible.

La présente constitue la liste des électeurs de la section de vote dont le numéro apparaît plus bas préparée en vue de l'élection fédérale en cours d'après les renseignements recueillis lors du recensement. Le(s) recenseur(s) y a(ont) apposé sa(leur) signature, affirmant que cette liste est aussi complète et exacte que possible.

N°				N°	
125	Mimeault Yvan,	(M)	Mont-Louis,GOE1TO	187	Therrieault Claude,Mont-LouisGOE1TO
126	Mimeault Patrice	(M)	"	188	Thibeault M-Andre (M) "
127	Poitras Robertine	(F)	"		
128	Poitras Bernadette	(F)	"		
129	Poitras Réjean	(M)	"		
130	Poitras Baptiste	(M)	"		
131	Poitras Lilianne	)F)	"		
132	Poitras Léandre	(M)	"		
133	Poitras Solanges	(F)	"		
134	Perron Ernest	(M)	"		
135	Perron Marie-Rose	(F)	"		
136	Pelletier Adélia	(F)	"		
137	Pelletier Gérard	(M)	"		
138	Pelletier Pauline	(F)	"		
139	Poitras Andréa	(F)	"		
140	Paquet Philias	(M)	"		
141	Paquet Thérese	(F)	"		
142	Paquet Madeleine	(F)	"		
143	Poitras Patrick	(M)	"		
144	Poitras Micheline	(F)	"		
145	Poitras Evagre	(M)	"		
146	Poitras Adrien	(M)	"		
147	Richard Gérard	(M)	"		
148	Robinson Jean-Paul	(M)	"		
149	Robinson Gemma	(F)	"		
150	Robinson Christian	(M)	"		
151	Rioux Yvonne	(F)	"		
152	Robinson Achille	(M)	"		
153	Robinson Marie	)F)	"		
154	Robinson Serge	(M)	"		
155	Robinson Jocelyne	(F)	"		
156.	Robinson André	(M)	"		
157	Robinson Estelle	(F)	"		
158	Séguin Gilles	(M)	"		
159	Séguin Yvon	(M)	"		
160	Séguin Carole	(F)	"		
161	Synett Eustache	(M)	"		
162	Synett Ginette	(F)	"		
163	Synett Arsène	(M)	"		
164	Synett Marie-Paule	(F)	"		
165	Synett Gilles	(M)	"		
166	Synett Claude	(M)	"		
167	Synett Benoit	(M)	"		
168	Thibeault Thomas	(M)	"		
169	Thibeault Adrienne	(F)	"		
170	Thibeault Léonide	(M)	"		
171	Thibeault Henri	(M)	"		
172	Thibeault Elise	(F)	"		
173	Thibeault Francis	(M)	"		
174	Thibeault Chantale	(F)	"		
175	Thibeault Rosa	(F)	"		
176	Thibeault Gérard	(M)	"		
177	Thibeault P-Roland	(M)	"		
178	Thibeault Normand	(M)	"		
179	Thibeault Rolande	(F)	"		
180	Thibeault Alice	(F)	"		
181	Thibeault Albert	(M)	"		
182	Thibeault Jocelyne	(F)	"		
183	Thibeault Claude	(M)	"		
184	Thibeault Sophie	(F)	"		
185	Therrieault Gaston	(M)	"		
186	Therrieault Line	(F)	"		

RURAL/RURALE			electoral district/circonscription	URBAN/URBAINE		
N° 44	page N° 2	of/de 2	Gaspé	N°	page N°	of/de
polling division section de vote			certified certifié signature(s)-enumerator(s) / signature(s)-recenseur(s) Lise B. Lemieux	polling division section de vote		

163156

F 303 **PRELIMINARY LIST OF ELECTORS**

ELECTIONS CANADA

LISTE PRÉLIMINAIRE DES ÉLECTEURS

8.5M-7-79

This list of qualified electors for the polling division number as set out below was prepared for use at the pending federal election from information obtained at the enumeration and has been certified by the signature(s) below as to completeness and correctness so far as is possible.

La présente constitue la liste des électeurs de la section de vote dont le numéro apparaît plus bas préparée en vue de l'élection fédérale en cours d'après les renseignements recueillis lors du recensement. Le(s) recenseur(s) y a(ont) apposé sa(leur) signature, affirmant que cette liste est aussi complète et exacte que possible.

N°					
1	Abbruzzese, Yves	(M)	Mont-Louis	GOE-1T0	
2	Bernatchez, Andre	(M)	"	"	
3	" , Monique	(F)	"	"	
4	" , Roland	(M)	"	"	
5	" , Jocelyne	(F)	"	"	
6	" , Antoinette	(F)	"	"	
7	" , Odile	(F)	"	"	
8	" , Léopold	(M)	"	"	
9	" , Laurette	(F)	"	"	
10	" , Denis	(M)	"	"	
11	" , Anicet	(M)	"	"	
12	" , Simone	(F)	"	"	
13	" , Jean	(M)	"	"	
14	" , Paul-Hébert	(M)	"	"	
15	" , Paulette	(F)	"	"	
16	" , Guy	(M)	"	"	
17	" , Renée	(F)	"	"	
18	" , Neil	(M)	"	"	
19	" , Yolaine	(F)	"	"	
20	" , Jacques	(M)	"	"	
21	" , Lina	(F)	"	"	
22	" , Jules	(M)	"	"	
23	" , Lise	(F)	"	"	
24	" , Gaétan	(M)	"	"	
25	" , Marie Paule	(F)	"	"	
26	" , Wilbrod	(M)	"	"	
27	" , Louisette	(F)	"	"	
28	" , Gilles	(M)	"	"	
29	" , Francis	(M)	"	"	
30	Belanger , Alfreda	(F)	"	"	
31	" , Josée	(F)	"	"	
32	" , Paul	(M)	"	"	
33	" , Denis	(M)	"	"	
34	Bernier, Noel	(M)	"	"	
35	" , Rollande	(F)	"	"	
36	" , Claude	(M)	"	"	
37	Boulay, Maurice	(M)	"	"	
38	" , Gaétane	(F)	"	"	
39	Boucher, Serge	(M)	"	"	
40	" , Noella	(F)	"	"	
41	" , Benoit	(M)	"	"	
42	" , Anne Marie	(F)	"	"	
43	Bernatchez, Robert	(M)	"	"	
44	" , Fernande	(F)	"	"	
45	Boucher, Marie Jeanne	(F)	"	"	
46	" , Francine	(F)	"	"	
47	Bernatchez, Evagre	(M)	"	"	
48	" , Emilie	(F)	"	"	
49	Bélanger, Elise	(F)	"	"	
50	Bérubé, Emilia	(F)	"	"	
51	Bernatchez, Donat	(M)	"	"	
52	" , Thérese	(F)	"	"	
53	" , René	(M)	"	"	
54	" , Hélène	(F)	"	"	
55	Blanchette, Rosario	(M)	"	"	
56	Coté, Donat	(M)	"	"	
57	" , Rita	(F)	"	"	
58	Chabot, Edmond	(M)	"	"	
59	" , Jacqueline	(F)	"	"	
60	Dugas, Léon	(M)	"	"	
61	" , Jacques	(M)	"	"	
62	" , Noelline	(F)	"	"	
63	" , Louise	(F)	"	"	
64	Dugas, Daniel	(M)	Mont-Louis	GOE-1T0	
65	" , Yves	(M)	"	"	
66	" , Christine	(F)	"	"	
67	" , Paul Aimé	(M)	"	"	
68	" , Fernande	(F)	"	"	
69	Desjardins, Marc	(M)	"	"	
70	" , Ghislaine	(F)	"	"	
71	English, Alexandre	(M)	"	"	
72	" , Marie-Anna	(F)	"	"	
73	Fournier, Vianney	(M)	"	"	
74	" , Raymonde	(F)	"	"	
75	Gaumond, Léonard	(M)	"	"	
76	" , Gisèle	(F)	"	"	
77	" , Nadine	(F)	"	"	
78	Gaudreau, Diane	(F)	"	"	
79	Gaudin, Ghislaine	(F)	"	"	
80	Hébert, Emile	(M)	"	"	
81	" , Jocelyne	(F)	"	"	
82	Laflamme, Urgel	(M)	"	"	
83	" , Ida	(F)	"	"	
84	" , Jean Eude	(M)	"	"	
85	Leclerc, Henri	(M)	"	"	
86	" , Anita	(F)	"	"	
87	Lapointe, Mario	(M)	"	"	
88	" , Brigitte	(F)	"	"	
89	2 , Marie-Ange	(F)	"	"	
90	Laflamme, Camille	(M)	"	"	
91	" , Yolande	(F)	"	"	
92	" , Yoland	(M)	"	"	
93	" , Céliane	(F)	"	"	
94	Lapointe, Lewis	(M)	"	"	
95	" , Marise	(F)	"	"	
96	Lemieux, Claude	(M)	"	"	
97	" , Déneige	(F)	"	"	
98	Langlais, Franklin	(M)	"	"	
99	" , Isabelle	(F)	"	"	
100	" , Jean	(M)	"	"	
101	Laflamme, Yves	(M)	"	"	
102	" , Gilberte	(F)	"	"	
103	Lemieux, Hilaire	(M)	"	"	
104	" , Linda	(F)	"	"	
105	" , Christian	(M)	"	"	
106	" , Mélina	(F)	"	"	
107	" , Robert	(M)	"	"	
108	" , Sylvie	(F)	"	"	
109	" , Richard	(M)	"	"	
110	" , Johanne	(F)	"	"	
111	Lapointe, Gérard	(M)	"	"	
112	" , Blanche	(F)	"	"	
113	Laflamme, Guillemène	(M)	"	"	
114	" , Dolorès	(F)	"	"	
115	Lepage, Céline	(F)	"	"	
116	Lemieux, Augustine	(F)	"	"	
117	" , Jacques	(M)	"	"	
118	" , Lise	(F)	"	"	
119	" , Bernardin	(M)	"	"	
120	" , Louise	(F)	"	"	
121	" , Laval	(M)	"	"	
122	" , Linda	(F)	"	"	
123	" , Fernand	(M)	"	"	
124	" , Eveline	(F)	"	"	
125	" , Lionel	(M)	"	"	
126	" , Monelle	(F)	"	"	

RURAL/RURALE

N° 45 | page N° 1 of/de 2

polling division / section de vote

electoral district/circonscription: GASPE

certified / certifié

signature(s)-enumerator(s) / signature(s)-recenseur(s)

Mme Jacques Dugas

URBAN/URBAINE

N° | page N° of/de

polling division / section de vote

F 303 **PRELIMINARY LIST OF ELECTORS**

8.5M-7-79

ELECTIONS CANADA

163157

LISTE PRÉLIMINAIRE DES ÉLECTEURS

This list of qualified electors for the polling division number as set out below was prepared for use at the pending federal election from information obtained at the enumeration and has been certified by the signature(s) below as to completeness and correctness so far as is possible.

La présente constitue la liste des électeurs de la section de vote dont le numéro apparaît plus bas préparée en vue de l'élection fédérale en cours d'après les renseignements recueillis lors du recensement. Le(s) recenseur(s) y a(ont) apposé sa(leur) signature, affirmant que cette liste est aussi complète et exacte que possible.

N°					
127	Levesque, Barommé	(M)	Mont-louis	GOE-ITO	
128	" , Fernande	(F)	"	"	
129	" , Gaston	(M)	"	"	
130	Mimeault, Albert	(M)	"	"	
131	" , Yvonne	(F)	"	"	
132	" , Liliane	(F)	"	"	
133	" , Edgar	(M)	"	"	
134	" , Charles Emile	(M)	"	"	
135	" , Normand	(M)	"	"	
136	" , Murielle	(F)	"	"	
137	" , Serge	(M)	"	"	
138	" , Sylvie	(F)	"	"	
139	Minville, Gérard	(M)	"	"	
140	" , Emilia	(F)	"	"	
141	Mimeault, Auray	(M)	"	"	
142	" , Thérèse	(F)	"	"	
143	" , René	(M)	"	"	
144	" , Mylène	(F)	"	"	
145	" , Manon	(F)	"	"	
146	" , Bertrand	(M)	"	"	
147	" , Lisette	(F)	"	"	
148	" , Francis	(M)	"	"	
149	" , Diane	(F)	"	"	
150	" , Pierre	(M)	"	"	
151	Minville, Maria	(F)	"	"	
152	" , Marc-André	(M)	"	"	
153	Mercier, Roland	(M)	"	"	
154	" , Rachelle	(F)	"	"	
155	Mimeault, Cyrille	(M)	"	"	
156	" , Brigitte	(F)	"	"	
157	" , Annie	(F)	"	"	
158	" , René	(M)	"	"	
159	" , Roger	(M)	"	"	
160	" , Madeleine	(F)	"	"	
161	" , Danielle	(F)	"	"	
162	Mercier, Viateur	(M)	"	"	
163	" , Vivianne	(F)	"	"	
164	Mimeault, Fabien	(M)	"	"	
165	" , Denise	(F)	"	"	
166	" , Jacques	(M)	"	"	
167	" , Francine	(F)	"	"	
168	Normand, Laurent	(M)	"	"	
169	" , Hélène	(F)	"	"	
170	Poitras, Edgar	(M)	"	"	
171	" , Thérèse	(F)	"	"	
172	" , Louis	(M)	"	"	
173	" , Aline	(F)	"	"	
174	Pelletier, Carole	(F)	"	"	
175	Robinson, Jacques	(M)	"	"	
176	" , Noelline	(F)	"	"	
177	" , Elisabeth	(F)	"	"	
178	" , Omer	(M)	"	"	
179	" , Simone	(F)	"	"	
180	" , Pauline	(F)	"	"	
181	" , Caroline	(F)	"	"	
182	" , Mario	(M)	"	"	
183	Synnett, Carl	(M)	"	"	
184	" , Lina	(F)	"	"	
185	Smith, Henri	(M)	"	"	
186	Tremblay, Thomas	(M)	"	"	
187	" , Clémentine	(F)	"	"	
188	" , Yvan	(M)	"	"	
189	" , Sylvie	(F)	"	"	

N°					
190	Thibault, Sylvain	(M)	Mont-Louis	GOE-ITO	
191	Turbide, Christiane	(F)	"	"	
192	Turcotte, Mario	(M)	"	"	
193	Turcotte, Loréanne	(F)	"	"	
194	Thibault, Guy	(M)	"	"	
195	" , Anita	(F)	"	"	
196	" , Pierrette	(F)	"	"	
197	Vallée, Léonard	(M)	"	"	
198	" , Nicole	(F)	"	"	
199	Vinet, Monique	(F)	"	"	

RURAL/RURALE

N° 45

page N° 2 of/de 2

polling division / section de vote

electoral district / circonscription: GASPE

certified / certifié — signature(s)-enumerator(s) / signature(s)-recenseur(s)

Mme Jacques Desgagné

URBAN/URBAINE

N° page N° of/de

polling division / section de vote

163158

F 303 **PRELIMINARY LIST OF ELECTORS**

ELECTIONS CANADA

LISTE PRÉLIMINAIRE DES ÉLECTEURS

8.5M-7-79

This list of qualified electors for the polling division number as set out below was prepared for use at the pending federal election from information obtained at the enumeration and has been certified by the signature(s) below as to completeness and correctness so far as is possible.

La présente constitue la liste des électeurs de la section de vote dont le numéro apparaît plus bas préparée en vue de l'élection fédérale en cours d'après les renseignements recueillis lors du recensement. Le(s) recenseur(s) y a(ont) apposé sa(leur) signature, affirmant que cette liste est aussi complète et exacte que possible.

N°				N°			
1	Auclair, Jean-Guy	(M)	Mont-Louis	64	Coulombe, Stéphane	(M)	Mont-Louis
2	Auclair, Elise	(F)	GOE 1TO	65	Coulombe, Thérence	(M)	GOE 1TO
3	Auclair, Gabrielle	(F)	" "	66	Coulombe, Loraine	(F)	" "
4	Bernatchez, Alphonse	(M)	" "	67	Cloutier, Zoé	(F)	" "
5	Bernatchez, Horace	(M)	" "	68	Caron, Médéric	(M)	" "
6	Bélanger, Alphée	(M)	" "	69	Côté, Roger	(M)	" "
7	Bélanger, Mireille	(F)	" "	70	Côté, Alberta	(F)	" "
8	Bélanger, Richard	(M)	" "	71	Coulombe, Olivine	(F)	" "
9	Boucher, Jean	(M)	" "	72	Campion, Marie-Louise	(F)	" "
10	Boucher, Valéda	(F)	" "	73	Drouin, Clément	(M)	" "
11	Boucher, Donald	(M)	" "	74	Drouin, Roma	(F)	" "
12	Boucher, Danis	(M)	" "	75	Drouin, Carol	(M)	" "
13	Boucher, Daniel	(M)	" "	76	Drouin, Marcel	(M)	" "
14	Bernatchez, Camil	(M)	" "	77	Drouin, Diane	(F)	" "
15	Bernatchez, Georgette	(F)	" "	78	Dugas, Fernand	(M)	" "
16	Boucher, Olive	(F)	" "	79	Dugas, Jean-Darc	(M)	" "
17	Boucher, Arsène	(M)	" "	80	Dugas, Arlène	(F)	" "
18	Boucher, Dora	(F)	" "	81	Dugué, Paul-Marie	(M)	" "
19	Bélanger, Paul-Henri	(M)	" "	82	Dugué, Elianne	(F)	" "
20	Bélanger, Suzanne	(F)	" "	83	Ducharme, Denise	(F)	" "
21	Boucher, Bernard	(M)	" "	84	Francoeur, Alfreda	(F)	" "
22	Boucher, Donatat	(F)	" "	85	Fournier, Odilon	(M)	" "
23	Bernier, Nat	(M)	" "	86	Francoeur, Martial	(M)	" "
24	Bernier, Jacqueline	(F)	" "	87	Fournier, Julie	(F)	" "
25	Bernatchez, Viateur	(M)	" "	88	Gagnon, Marie-Louise	(F)	" "
26	Bernatchez, Carmen	(F)	" "	89	Gagné, Henri	(M)	" "
27	Bernatchez, Réginald	(M)	" "	90	Gagné, Joanne	(F)	" "
28	Bernatchez, Denise	(F)	" "	91	Gagné, Laurent	(M)	" "
29	Bernier, Paul-Emile	(M)	" "	92	Gagné, Thérèse	(F)	" "
30	Bernier, Irène	(F)	" "	93	Huard, Bérénice	(F)	" "
31	Bernier, Richer	(M)	" "	94	Huard, Manon	(F)	" "
32	Bélanger, Jean-Marc	(M)	" "	95	Hughes, Thérèse	(F)	" "
33	Bélanger, Marielle	(F)	" "	96	Henley, Steven	(M)	" "
34	Bélanger, Pauline	(F)	" "	97	Henley, Madelaine	(F)	" "
35	Bélanger, Lina	(F)	" "	98	Ivers, Carl	(M)	" "
36	Bergeron, George	(M)	" "	99	Jalbert, Emilien	(M)	" "
37	Bergeron, Fernande	(F)	" "	100	Lebreux, Mario	(M)	" "
38	Bergeron, Martin	(M)	" "	101	Lebreux, Antoine	(M)	" "
39	Bérubé, Madelaine	(F)	" "	102	Lebreux, Nicole	(F)	" "
40	Bélanger, Michel	(M)	" "	103	Lebreux, Raymond	(M)	" "
41	Boucher, Lilianne	(F)	" "	104	Lebreux, Suzanne	(F)	" "
42	Bélanger, Julie	(F)	" "	105	Lebreux, George	(M)	" "
43	Boucher, Aurèle	(M)	" "	106	Lebreux, Monique	(F)	" "
44	Boucher, Olivine	(F)	" "	107	Laflamme, Raynald	(M)	" "
45	Bernatchez, Antoine	(M)	" "	108	Laflamme, Lise	(F)	" "
46	Bernatchez, Jeanne	(F)	" "	109	Lebreux, Antonio	(M)	" "
47	Bernier, Isidor	(M)	" "	110	Lemieux, Gérard	(M)	" "
48	Boudreau, Gisèle	(F)	" "	111	Lemieux, Anette	(F)	" "
49	Campion, Donalda	(F)	" "	112	Lemieux, Bruno	(M)	" "
50	Campion, Jeanne-Aimé	(F)	" "	113	Lemieux, Yves	(M)	" "
51	Campion, Gérard	(M)	" "	114	Lemieux, Paul-Emile	(M)	" "
52	Campion, Ghislain	(M)	" "	115	Lapointe, G.-Henri	(M)	" "
53	Campion, Denise	(F)	" "	116	Lemieux, Edgard	(M)	" "
54	Campion, Luc	(M)	" "	117	Lemieux, Andréa	(F)	" "
55	Coulombe, Camil	(M)	" "	118	Lemieux, Jean	(M)	" "
56	Coulombe, Marie-Paule	(F)	" "	119	Lemieux, Valère	(M)	" "
57	Coulombe, Sylvain	(M)	" "	120	Lemieux, Alban	(M)	" "
58	Côté, Michel	(M)	" "	121	Lemieux, Marlène	(F)	" "
59	Côté, Estérie	(F)	" "	122	Larivière, Fortunat	(M)	" "
60	Carrier, Yvon	(M)	" "	123	Larivière, Gisèle	(F)	" "
61	Carrier, Clarisse	(F)	" "	124	Laflamme, Emilien	(M)	" "
62	Cleary, Rénald	(M)	" "	125	Laflamme, Réjeanne	(F)	" "
63	Cleary, Juliette	(F)	" "	126	Laflamme, Christian	(M)	" "

RURAL/RURALE		electoral district/circonscription	URBAN/URBAINE	
N° 46	page N° 1 of/de 3	Gaspé	N° 303	page N° of/de
polling division section de vote		certified/certifié signature(s)-enumerator(s) / signature(s)-recenseur(s) Jean Huyghebaert	polling division section de vote	

F 303 **PRELIMINARY LIST OF ELECTORS**

ELECTIONS CANADA

LISTE PRÉLIMINAIRE DES ÉLECTEURS

163159

85M-7-79

This list of qualified electors for the polling division number as set out below was prepared for use at the pending federal election from information obtained at the enumeration and has been certified by the signature(s) below as to completeness and correctness so far as is possible.

La présente constitue la liste des électeurs de la section de vote dont le numéro apparaît plus bas préparée en vue de l'élection fédérale en cours d'après les renseignements recueillis lors du recensement. Le(s) recenseur(s) y a(ont) apposé sa(leur) signature, affirmant que cette liste est aussi complète et exacte que possible.

N°			
127	Laflamme, Eric	(M)	Mont-Louis
128	Lemieux, Louis	(M)	GOE 1TO
129	Lemieux, Bibiane	(F)	" "
130	Lemieux, Solange	(F)	" "
131	Laflamme, Onil	(M)	" "
132	Lemieux, Guy	(M)	" "
133	Lemieux, Mariette	(F)	" "
134	Lemieux, Marie-Josée	(F)	" "
135	Lemieux, Geneviève	(F)	" "
136	Lemieux, Denis	(M)	" "
137	Lemieux, Lise	(F)	" "
138	Lemieux, Alain	(M)	" "
139	Létourneau, Guy	(M)	" "
140	Létourneau, Louise	(F)	" "
141	Lemieux, Bernard	(M)	" "
142	Lemieux, Brigitte	(F)	" "
143	Lemieux, Sylvain	(M)	" "
144	Lemieux, Marc	(M)	" "
145	Lemieux, Eddy	(M)	" "
146	Lemieux, Christine	(F)	" "
147	Lemieux, Gervais	(M)	" "
148	Lemieux, Jacqueline	(F)	" "
149	Lemieux, Rachel	(F)	" "
150	Lemieux, Michel	(M)	" "
151	Létourneau, Michel	(M)	" "
152	Létourneau, Francine	(F)	" "
153	Lebreux, Armand	(M)	" "
154	Lebreux, Fernand	(M)	" "
155	Lebrun, Marie-Jeanne	(F)	" "
156	Lejeune, Rachelle	(F)	" "
157	Mimault, Madone	(F)	" "
158	Mercier, Gérald	(M)	" "
159	Mimault, Gina	(F)	" "
160	Marin, Jacques	(M)	" "
161	Marin, Huguette	(F)	" "
162	Marin, Sylvie	(F)	" "
163	Mimault, Laurent	(M)	" "
164	Mimault, Lucette	(F)	" "
165	Minville, Raymond	(M)	" "
166	Minville, Alphonsine	(F)	" "
167	Mercier, Caroline	(F)	" "
168	Mercier, Charlotte	(F)	" "
169	Mercier, Fernand	(M)	" "
170	Mercier, Romuald	(M)	" "
171	Mercier, Georgiana	(F)	" "
172	Minville, Germain	(M)	" "
173	Minville, Janine	(F)	" "
174	Minville, Guy	(M)	" "
175	Minville, Serge	(M)	" "
176	Mimault, Paul	(M)	" "
177	Mimault, Philomène	(F)	" "
178	Mimault, Joséphine	(F)	" "
179	Mimault, Béatrice	(F)	" "
180	Mabouin, Albert	(M)	" "
181	Minville, Jeanne	(F)	" "
182	Ouellet, Yvette	(F)	" "
183	Ouellet, Thérèse	(F)	" "
184	Ouellet, Armand	(M)	" "
185	Ouellet, Claire	(F)	" "
186	Pelletier, Vianney	(M)	" "
187	Pelletier, Hélène	(F)	" "
188	Pelletier, Donald	(M)	" "
189	Pelletier, Lina	(F)	" "
190	Poitras, Vincent	(M)	Mont-Louis
191	Poitras, Eugénie	(F)	GOE 1TO
192	Poitras, Gaston	(M)	" "
193	Pelletier, René	(M)	" "
194	Pelletier, Sophie	(F)	" "
195	Pelletier, Thérèse	(F)	" "
196	Pelletier, Serge	(M)	" "
197	Pelletier, André	(M)	" "
198	Provost, Léon	(M)	" "
199	Poitras, Léon	(M)	" "
200	Queenton, Raymond	(M)	" "
201	Queenton, Linda	(F)	" "
202	Robinson, Louis	(M)	" "
203	Robinson, Maryse	(F)	" "
204	Robinson, J-Guy	(M)	" "
205	Robinson, Henri	(M)	" "
206	Robinson, Nathalie	(F)	" "
207	Robinson, Daniel	(M)	" "
208	Robinson, Yvette	(F)	" "
209	Robinson, Antonio	(M)	" "
210	Robinson, Maurice	(M)	" "
211	Robinson, Carméla	(F)	" "
212	Robinson, P-Paul	(M)	" "
213	Robinson, Nicole	(F)	" "
214	Robinson, Arsène	(M)	" "
215	Robinson, Réjeanne	(F)	" "
216	Robinson, Ernest	(M)	" "
217	Robinson, Lisette	(F)	" "
218	Robinson, Guylaine	(F)	" "
219	Robinson, Denis	(M)	" "
220	Robinson, Roland	(M)	" "
221	Robinson, Opal	(M)	" "
222	Robinson, Albert	(M)	" "
223	Robinson, Marie	(F)	" "
224	Robinson, Anne	(F)	" "
225	Richard, Marcel	(M)	" "
226	Richard, Joanne	(F)	" "
227	Ross, Henri-George	(M)	" "
228	Ross, Eveline	(F)	" "
229	Roy, Yvonne	(F)	" "
230	Scantland, Marie	(F)	" "
231	St-Louis, André	(M)	" "
232	St-Louis, Noëlla	(F)	" "
233	St-Louis, Stéphane	(M)	" "
234	Synnet, Eloi	(M)	" "
235	Synnet, Paul	(M)	" "
236	Synnet, Linda	(F)	" "
237	Synnet, Laurent	(M)	" "
238	Synnet, Justine	(F)	" "
239	Synnet, Sylvain	(M)	" "
240	Synnet, Yvan	(M)	" "
241	Synnet, Hélène	(F)	" "
242	Ste-Croix, Magella	(F)	" "
243	Thibault, Isidor	(M)	" "
244	Thibault, Imelda	(F)	" "
245	Thibault, Claude	(M)	" "
246	Tremblay, Alphonse	(M)	" "
247	Tremblay, Béatrice	(F)	" "
248	Tremblay, Robert	(M)	" "
249	Tremblay, Yvette	(F)	" "
250	Tapp, Gérard	(M)	" "
251	Tapp, Céline	(F)	" "
252	Tapp, Carmen	(F)	" "

RURAL/RURALE

N° 46 | page N° 2 of/de 3

polling division / section de vote

electoral district/circonscription: Gaspé

certified / certifié — signature(s)-enumerator(s) / signature(s)-recenseur(s): Jean Guy Audet

URBAN/URBAINE

N° 303 | page N° of/de

polling division / section de vote

163160

F 303 **PRELIMINARY LIST OF ELECTORS**

ELECTIONS CANADA

LISTE PRÉLIMINAIRE DES ÉLECTEURS

85M-7-79

This list of qualified electors for the polling division number as set out below was prepared for use at the pending federal election from information obtained at the enumeration and has been certified by the signature(s) below as to completeness and correctness so far as is possible.

La présente constitue la liste des électeurs de la section de vote dont le numéro apparaît plus bas préparée en vue de l'élection fédérale en cours d'après les renseignements recueillis lors du recensement. Le(s) recenseur(s) y a(ont) apposé sa(leur) signature, affirmant que cette liste est aussi complète et exacte que possible.

N°		N°	
253	Thériau, Réal (M) Mont-Louis		
254	Thériau, Madelaine(F) GOE 1TO		
255	Thériau, Hélène (F) " "		
256	Vallée, Jaochim (M) " "		
257	Vallée, Alfred (M) " "		
	AJUSTEMENT DE NOMS:		
258	Lemieux, Mariette (F) " "		
259	Synnet, Linda (F) " "		

RURAL/RURALE			electoral district/circonscription	URBAN/URBAINE		
N° 46	page N° 3	of/de 3	Gaspé	N° 303	page N°	of/de
polling division section de vote			certified signature(s)-enumerator(s) / signature(s)-recenseur(s) Jean Huyard	polling division section de vote		

F 303 **PRELIMINARY LIST OF ELECTORS**

ELECTIONS CANADA

LISTE PRÉLIMINAIRE DES ÉLECTEURS

163161

This list of qualified electors for the polling division number as set out below was prepared for use at the pending federal election from information obtained at the enumeration and has been certified by the signature(s) below as to completeness and correctness so far as is possible.

La présente constitue la liste des électeurs de la section de vote dont le numéro apparaît plus bas préparée en vue de l'élection fédérale en cours d'après les renseignements recueillis lors du recensement. Le(s) recenseur(s) y a(ont) apposé sa(leur) signature, affirmant que cette liste est aussi complète et exacte que possible.

N°		N°	
01	AUGER LOUIS (M) ANSE PLEUREUSE GOE2EO	32	BOUCHER LUCIE (F) RUISSEAU DES OLIVES GOE2EO
02	AUGER THéRESE (F) ANSE PLEUREUSE GOE2EO	33	BOUCHER EUGéNIE (F) RUISSEAU DES OLIVES GOE2EO
03	AUGER SYLVAIN (M) ANSE PLEUREUSE GOE2EO	34	BOUCHER RéJEAN (M) RUISSEAU DES OLIVES GOE2EO
04	AUGER DIANE (F) ANSE PLEUREUSE GOE2EO	35	BOUCHER ROSALINE (F) RUISSEAU DES OLIVES GOE2EO
05	AUGER SUZANNE (F) ANSE PLEUREUSE GOE2EO	36	BOUCHER BENOIT (M) ANSE PLEUREUSE GOE2EO
06	BéLANGER ANGéLINE (F) ANSE PLEUREUSE GOE2EO	37	BOUCHER JACQUES (M) RUISSEAU DES OLIVES GOE2EO
07	BéLANGER JEAN CHARLES (M) ANSE PLEUREUSE GOE2EO	38	CAMPION ROLAND (M) ANSE PLEUREUSE GOE2EO
08	BéLANGER OMER (M) ANSE PLEUREUSE GOE2EO	39	CAMPION MARTHE (F) ANSE PLEUREUSE GOE2EO
09	BéLANGER JEAN ROCH (M) RUISSEAU DES OLIVES GOE2EO	40	CAMPION JEAN YVES (M) ANSE PLEUREUSE GOE2EO
10	BéLANGER MIREILLE (F) RUISSEAU DES OLIVES GOE2EO	41	CAMPION SYLVIE (F) ANSE PLEUREUSE GOE2EO
11	BéLANGER PALMIRE (F) RUISSEAU DES OLIVES GOE2EO	42	CAMPION RENé (M) ANSE PLEUREUSE GOE2EO
12	BéLANGER MARIE LOUISE (F) RUISSEAU DES OLIVES GOE2EO	43	CAMPION RAYNALD (M) RUISSEAU DES OLIVES GOE2EO
13	BERNARD GABRIEL (M) ANSE PLEUREUSE GOE2EO	44	CAMPION ODILE BERNATCHEZ (F) RUISSEAU DES OLIVES GOE2EO
14	BERNARD FRA... (F) ANSE PLEUREUSE GOE2EO	45	CAMPION RITA (F) RUISSEAU DES OLIVES GOE2EO
15	BERNATCHEZ ADRIEN (M) RUISSEAU DES OLIVES GOE2EO	46	COTé PHYDIME (M) ANSE PLEUREUSE GOE2EO
16	BERNATCHEZ FERNANDE G (F) RUISSEAU DES OLIVES GOE2EO	47	COTé MARCIENNE (F) ANSE PLEUREUSE GOE2EO
17	BERNATCHEZ ESTELLE (F) RUISSEAU DES OLIVES GOE2EO	48	COTé DENIS (M) ANSE PLEUREUSE GOE2EO
18	BERNATCHEZ JEAN (M) RUISSEAU DES OLIVES GOE2EO	49	COTé PAUL éMILE (M) RUISSEAU DES OLIVES GOE2EO
19	BERNATCHEZ HéLENE (F) RUISSEAU DES OLIVES GOE2EO	50	COTé YVONNE (F) RUISSEAU DES OLIVES GOE2EO
20	BERNATCHEZ ANDREA (F) ANSE PLEUREUSE GOE2EO	51	COTé ALPHONSE (M) ANSE PLEUREUSE GOE2EO
21	BERNATCHEZ GéDéON (M) ANSE PLEUREUSE GOE2EO	52	COTé RéGINA (F) ANSE PLEUREUSE GOE2EO
22	BERNATCHEZ YVAN (M) ANSE PLEUREUSE GOE2EO	53	COTé ANNA (F) RUISSEAU DES OLIVES GOE2EO
23	BERNIER KEITH (M) RUISSEAU DES OLIVES GOE2EO	54	COTé NAPOLéON (M) ANSE PLEUREUSE GOE2EO
24	BERNATCHEZ ALINE LAPOINTE (F) RUISSEAU DES OLIVES GOE2EO	55	COTé THéRESE LEMIEUX (F) ANSE PLEUREUSE GOE2EO
25	BERNATCHEZ HILAIRE (M) RUISSEAU DES OLIVES GOE2EO	56	COTé NELSON (M) ANSE PLEUREUSE GOE2EO
26	BERNATCHEZ JACQUELINE (F) RUISSEAU DES OLIVES GOE2EO	57	DION RéGIS (M) ANSE PLEUREUSE GOE 2EO
27	BERNATCHEZ MARIE ANGE (F) RUISSEAU DES OLIVES GOE2EO	58	DION THéRESE (F) ANSE PLEUREUSE GOE2EO
28	BERNATCHEZ MARIE LOUISE COULOMBE (F) ANSE PLEUREUSE GOE2EO	59	DION DANY (M) ANSE PLEUREUSE GOE2EO
29	BERNATCHEZ GINO (M) ANSE PLEUREUSE GOE2EO	60	DANIS JOCELYNE (F) RUISSEAU DES OLIVES GOE2EO
30	BERNATCHEZ STEEVE (M) ANSE PLEUREUSE GOE2EO		
31	BOUCHER JOSEPH (M) RUISSEAU DES OLIVES GOE 2EO		

RURAL/RURALE	electoral district/circonscription	URBAN/URBAINE
N° 47 page N° 13 of/de	Gaspé	N° page N° of/de
polling division / section de vote	certified / certifié — signature(s)-enumerator(s) / signature(s)-recenseur(s)	polling division / section de vote

163162

F 303 PRELIMINARY LIST OF ELECTORS

ELECTIONS CANADA

LISTE PRÉLIMINAIRE DES ÉLECTEURS

8-79

This list of qualified electors for the polling division number as set out below was prepared for use at the pending federal election from information obtained at the enumeration and has been certified by the signature(s) below as to completeness and correctness so far as is possible.

La présente constitue la liste des électeurs de la section de vote dont le numéro apparaît plus bas préparée en vue de l'élection fédérale en cours d'après les renseignements recueillis lors du recensement. Le(s) recenseur(s) y a(ont) apposé sa(leur) signature, affirmant que cette liste est aussi complète et exacte que possible.

N°			N°		
61	DUQUETTE NORMAND	(M)	92	LéTOURNEAU MARC	(M)
	RUISSEAU DES OLIVES	GOE2EO		ANSE PLEUREUSE	GOE2EO
62	DARAICHE GAéTAN	(M)	93	LAROCQUE ARMAND	(M)
	ANSE PLEUREUSE	GOE2EO		RUISSEAU DES OLIVES	GOE2EO
63	DARAICHE NOELLINE	(F)	94	morin FERNAND	(M)
	ANSE PLEUREUSE	GOE2EO		RUISSEAU DES OLIVES	GOE2EO
64	FOURNIER LéON	(M)	95	MORIN DIANE	(F)
	RUISSEAU DES OLIVES	GOE2EO		RUISSEAU DES OLIVES	GOE2EO
65	FOURNIER ALINE	(F)	96	MARIN MARIE LYNE	(F)
	RUISSEAU DES OLIVES	GOE2EO		ANSE PLEUREUSE	GOE2EO
66	FOURNIER LAURENT	(M)	97	PRéVOST DENIS	(M)
	ANSE PLEUREUSE	GOE2EO		ANSE PLEUREUSE	GOE2EO
67	GAGNé EUSTACHE	(M)	98	ROBINSON JEANNETTE	(F)
	ANSE PLEUREUSE	GOE2EO		RUISSEAU DES OLIVES	GOE2EO
68	GOUPIL PHILIAS	(M)	99	ROBINSON ARTHUR	(M)
	RUISSEAU DES OLIVES	GOE2EO		RUISSEAU DES OLIVES	GOE2EO
69	GAUMOND ANTONINE	(F)	100	ROBINSON CARMEN	(F)
	RUISSEAU DES OLIVES	GOE2EO		RUISSEAU DES OLIVES	GOE2EO
70	GOUPIL ARMAND	(M)	101	ROBINSON MARC	(M)
	RUISSEAU DES OLIVES	GOE2EO		RUISSEAU DES OLIVES	GOE2EO
71	GOUPIL ANITA	(F)	102	ROBINSON RENE	(M)
	RUISSEAU DES OLIVES	GOE2EO		RUISSEAU DES OLIVES	GOE2EO
72	HENLEY WILFRID	(M)	103	ROBINSON ANNIE	(F)
	RUISSEAU DES OLIVES	GOE2EO		RUISSEAU DES OLIVES	GOE2EO
73	HENLEY ULDEGE	(M)	104	ROBINSON ANDRE	(M)
	RUISSEAU DESOLIVES	GOE2EO		ANSE PLEUREUSE	GOE2EO
74	HENLEY HILAIRE	(M)	105	ROBINSON SUZANNE	(F)
	RUISSEAU DES OLIVES	GOE2EO		ANSE PLEUREUSE	GOE2EO
75	HENLEY JACQUELINE	(F)	106	RICARD BERNARD	(M)
	RUISSEAU DES OLIVES	GOE2EO		RUISSEAU DES OLIVES	GOE2EO
76	HENLEY LINDA	(F)	107	ROBINSON EMILE	(M)
	ANSE PLEUREUSE	GOE2EO		ANSE PLEUREUSE	GOE2EO
77	LAJOIE PAULINE	(F)	108	ROBINSON DELVINA	(F)
	RUISSEAU DES OLIVES	GOE2EO		ANSE PLEUREUSE	GOE2EO
78	LAPOINTE FRANCOIS	(M)	109	ROY JEANNOT	(M)
	RUISSEAU DES OLIVES	GOE2EO		RUISSEAU DES OLIVES	GOE2EO
79	LAPOINTE MARIE LOUISE BERNATCHEZ	(F)	110	ROBINSON ANDREA	(F)
	RUISSEAU DES OLIVES	GOE2EO		ANSE PLEUREUSE	GOE2EO
80	LEVESQUE GERTRUDE	(F)	111	SYNNETT GHYSLAIN	(M)
	RUISSEAU DES OLIVES	GOE2EO		ANSE PLEUREUSE	GOE2EO
81	LEVESQUE JEANNOT	(M)	112	SYNNETT ODETTE	(F)
	RUISSEAU DES OLIVES	GOE2EO		ANSE PLEUREUSE	GOE2EO
82	LEMIEUXX LUCIE	(F)	113	THIBAULT JACQUES	(M)
	ANSE PLEUREUSE	GOE2EO		RUISSEAU DES OLIVES	GOE2EO
83	laPOINTE PAUL MARIE	(M)	114	THIBAULT COLETTE	(F)
	RUISSEAU DES OLIVES	GOE2EO		RUISSEAU DES OLIVES	GOE2EO
84	LAPOINTE ALPHONSE	(M)	115	TOURIGNY CLAIRE	(F)
	RUISSEAU DES OLIVES	GOE2EO		RUISSEAU DES OLIVES	GOE2EO
85	LAPOINTE GUY	(M)	116	TREMBLAY JACQUES	(M)
	RUISSEAU DES OLIVES	GOE2EO		RUISSEAU DES OLIVES	GOE2EO
86	LAPOINTE éMILIA	(F)	117	TREMBLAY ANGE AIMéE	(F)
	RUISSEAU DES OLIVES	GOE2EO		RUISSEAU DES OLIVES	GOE2EO
87	LAPOINTE JOCELYN	(M)	118	VALLéE PHILéMON	(M)
	RUISSEAU DES OLIVES	GOE2EO		RUISSEAU DES OLIVES	GOE2EO
88	LANGLAIS GEORGES	(M)	119	VALLEE MARIE ANGE	(F)
	RUISSEAU DES OLIVES	GOE2EO		RUISSEAU DES OLIVES	GOE2EO
89	LANGLAIS IDA	(F)	120	VALLEE MARIO	(M)
	RUISSEAU DES OLIVES	GOE2EO		RUISSEAU DES OLIVES	GOE2EO
90	LAFORGE CLAUDE	(M)	121	VALLEE MARYSE	(F)
	RUISSEAU DES OLIVES	GOE2EO		RUISSEAU DES OLIVES	GOE2EO
91	LAFORGE THéRESE	(F)	122	VALLEE SYLVAIN	(M)
	RUISSEAU DES OLIVES	GOE2EO		RUISSEAU DES OLIVES	GOE2EO

RURAL/RURALE

N° 47 page N° 2 of/de 3

polling division / section de vote

electoral district/circonscription: Gaspé. Gaspé

certified / certifié

signature(s) enumerator(s) / signature(s)-recenseur(s): Marcelle Thibault Bélanger

URBAN/URBAINE

N° page N° of/de

polling division / section de vote

F 303

PRELIMINARY LIST OF ELECTORS

ELECTIONS CANADA

163163

LISTE PRÉLIMINAIRE DES ÉLECTEURS

8 5M-7-79

This list of qualified electors for the polling division number as set out below was prepared for use at the pending federal election from information obtained at the enumeration and has been certified by the signature(s) below as to completeness and correctness so far as is possible.

La présente constitue la liste des électeurs de la section de vote dont le numéro apparaît plus bas préparée en vue de l'élection fédérale en cours d'après les renseignements recueillis lors du recensement. Le(s) recenseur(s) y a(ont) apposé sa(leur) signature, affirmant que cette liste est aussi complète et exacte que possible.

N°			N°
123	VALLEE SYLVIE RUISSEAU DES OLIVES	(F) G0E2E0	
124	VALLEE ALAIN RUISSEAU DES OLIVES	(M) G0E2E0	
125	VALLEE GéDéON RUISSEAU DES OLIVES	(M) G0E2E0	

RURAL/RURALE			electoral district/circonscription	URBAN/URBAINE		
N° 47	page N° 3	of/de 3	Gaspé. Gaspe	N°	page N°	of/de
polling division section de vote			certified certifié signature(s)-enumerator(s) / signature(s)-recenseur(s) Mireille Thibault Bélanger	polling division section de vote		

F 303 — 8 5M-7-79

PRELIMINARY LIST OF ELECTORS

ELECTIONS CANADA

163164

LISTE PRÉLIMINAIRE DES ÉLECTEURS

This list of qualified electors for the polling division number as set out below was prepared for use at the pending federal election from information obtained at the enumeration and has been certified by the signature(s) below as to completeness and correctness so far as is possible.

La présente constitue la liste des électeurs de la section de vote dont le numéro apparaît plus bas préparée en vue de l'élection fédérale en cours d'après les renseignements recueillis lors du recensement. Le(s) recenseur(s) y a(ont) apposé sa(leur) signature, affirmant que cette liste est aussi complète et exacte que possible.

N°		N°	
1	Braton Marcel, Gros-Morne (M) GOE 1LO	62	Element Hubert(M)Gros-Morne GOE 1LO
2	Bernier Baptiste,Gros-Morne (M) GOE 1LO	63	Element Willie(F)Gros-Morne GOE 1LO
3	Bernier Louisette,Gros-Morne(F) GOE 1LO	64	Element Marguerite(F)Gros-Morne GOE 1LO
4	Beaulieu Réal, Gros-Morne (M) GOE1LO	65	Element Jérome (M) " " " " "
5	Boucher Onide, Gros-Morne (M) GOE 1LO	66	Element David (M) " " " " "
6	Boucher Anne-Marie, Gros-Morne (F)GOE 1LO	67	Element Rita (F) " " " " "
7	Boucher Léontine,Gros-Morne (F)GOE 1LO	68	Element Nicole (F) " " " " "
8	Boucher André, Gros-Morne (M) GOE1LO	69	Element David Jr (M) " " " " "
9	Boucher R. Odette, Gros-Morne (F) GOE1LO	70	Element Francine (F) " " " " "
10	Boucher Marlène, Gros-Morne (F) GOE1LO	71	Fournier Noël(M) " " " " "
11	Boucher Charles-Edouard Gros-Morne(M) GOE 1LO	72	Fournier Pierre (M) " " " " "
12	Boucher Jean-Léon Gros-Morne(M) GOE 1LO	73	Fournier Simone (F) " " " " "
13	Bousquet Normand, Gros-MOrne(M) GOE 1LO	74	Fournier Joseph-Ange(M) " " " "
14	Curadeau Claude , Gros-Morne (M)GOE 1LO	75	Fournier Lorenzo (M) " " " " "
15	Curadeau Virginie, Gros-Morne(F) GOE 1LO	76	Fournier Nicole (F) " " " "
16	Curadeau Blaise, Gros-Morne(M) GOE 1LO	77	FournierAllen (M) " " " "
17	Curadeau Lauretta,Gros-Morne(F) GOE 1LO	78	Fournier Gilberte (F) " " " "
18	Curadeau Lorenza, Gros-Morne(F) Goe 1LO	79	Fournier Eddy (M) " " " "
19	Curadeau Alfred, Gros-Morne(M) Goe 1LO	80	Gagné Jean-Yves (M) " " " "
20	Curadeau Marie-CLaire ,Gros-Morne (F)"	81	Gagné Anne-Marie (F) " " " "
21	Curadeau Louis,(M) Gros-Morne Goe 1LO	82	Gagné Chantal (F) " " " "
22	Curadeau Marc, Gros-Morne(M) Goe 1LO	83	Gagné Ghylaine (F) " " " "
23	Curadeau Maria, Gros-Morne(F) Goe 1LO	84	Gauthier Floriane (F) " " " "
24	Curadeau CLaudine,Gros-Morne(F)GOE 1LO	85	Goupil Gaétane (F) " " " "
25	Cormier SoLange,Gros-Morne(F)GOE 1LO	86	Goupil Raymond (M) " " " "
26	Daraiche Lucille," " (F) " "	87	Gaudreault Sylvio (M) " " " "
27	Daraiche Conrad, " " (M)" "	88	Henley Jules(M) " " " "
28	Daraiche Philippe" " (M)" "	89	Henley B-Beatrice(F) " " " "
29	Daraiche JeanneAimée" " (F)" "	90	Henley Louiselle(F) " " " "
30	Daraiche Marie-Louise " (F)" "	91	Henley Jean-Claude(M) " " " "
31	Daraiche Hilaire " " (M)" "	92	Henley Brigitte(F) " " " "
32	Daraiche Gertrude " " (F)" "	93	Henley Gina(F) " " " "
33	Daraiche Hélène " " (F)" "	94	Henley SYlvie(F) " " " "
34	Daraiche Jean-Marc " " (M)" "	95	Henley Réal(M) " " " "
35	Daraiche Marie-Paule" " (F)" "	96	Henley Ghyslaine (F) " " " "
36	Daraiche Marc " " (M)" "	97	Henley Céline (F) " " " "
37	Daraiche Jean-Pierre" " (M)" "	98	Henley Delvina (F) " " " "
38	Daraiche Marlène " " (F)" "	99	Henley Honoré (M) " " " "
39	Daraiche Elzéard " " (M)" "	100	Henley Adéodat (M) " " " "
40	Daraiche Hélène " " (F)" "	101	Henley Gracia (F) " " " "
41	Daraiche Gaston " " (M)" "	102	Henley Léo-Paul (M) " " " "
42	Daraiche Clément " " (M)" "	103	Henley Lawrence (M) " " " "
43	Daraiche Olivette " " (F)" "	104	Laflamme Edouard (M) " " " "
44	Daraiche Fernand " " (M)" "	105	Laflamme Napoléon(M) " " " "
45	Daraiche Bernadette" " (F)" "	106	Laflamme Donat (M) " " " "
46	Daraiche Francis " " (M)" "	107	Laflamme Maryse (F) " " " "
47	Daraiche Bernard " " (M)" "	108	Laflamme Yvanne (F) " " " "
48	Daraiche Armande " " (F)" "	109	Laflamme Henri (M) " " " "
49	Daraiche Gladys " " (F)" "	110	Laflamme Rose (F) " " " "
50	Daraiche Eric " " (M)" "	111	Laflamme Jacques (M) " " " "
51	Daraiche Rodolphe " " (M) " "	112	Laflamme Odette (F) " " " "
52	Daraiche Carole " " (F) " "	113	Laflamme Goergette (F)" " " "
53	Daraiche Aurélieh " " (M) " "	114	Laflamme René (M) " " " "
54	Daraiche Laurette " " (F) " "	115	Laflamme Evangiline (F)" " " "
55	Daraiche,Pierre-Paul " (M) " "	116	Laflamme Auguste (M) " " " "
56	Daraiche Raymonde "" (F) " "	117	Lefevre Nicole (F) " " " "
57	Daraiche, Suzanne " " (F) " "	118	Laflamme Laura (F) " " " "
58	Daraiche Gina " " (F) " "	119	Laflamme Sylvain (M) " " " "
59	Element Richard " " (M) " "	120	Laflamme Lise (F) " " " "
60	Element Camille " " (M) " "	121	Laflamme Hippolyte (M)" " " "
61	Element Jeanne-D'arc" " (F) " "	122	Laflamme Immilienne(F)" " " "
		123	Laflamme Roberto (M) " " " "

RURAL/RURALE	electoral district/circonscription	URBAN/URBAINE
N° 48 — page N° 1 of/de 2 — polling division / section de vote	GASPÉ	N° — page N° of/de — polling division / section de vote
certified / certifié	signature(s)-enumerator(s) /signature(s)-recenseur(s) Carole Daraiche	

163165

F 303 — 85M-7-79

PRELIMINARY LIST OF ELECTORS

ELECTIONS CANADA

LISTE PRÉLIMINAIRE DES ÉLECTEURS

This list of qualified electors for the polling division number as set out below was prepared for use at the pending federal election from information obtained at the enumeration and has been certified by the signature(s) below as to completeness and correctness so far as is possible.

La présente constitue la liste des électeurs de la section de vote dont le numéro apparaît plus bas préparée en vue de l'élection fédérale en cours d'après les renseignements recueillis lors du recensement. Le(s) recenseur(s) y a(ont) apposé sa(leur) signature, affirmant que cette liste est aussi complète et exacte que possible.

N°						N°
124	Laflamme Azilda (F)	Gros-Morne	GOE	1LO		
125	Laflamme Charles-Eugène(M)	"	"	"	"	
126	LaflammeLéonard (M)	Gros-Morne		"	"	
127	Laflamme Jocelyne(F)	"	"	"	"	
128	Laflamme Alain (M)	"	"	"	"	
129	Laflamme Carmen (F)	"	"	"	"	
130	Laflamme Alice (F)	"	"	"	"	
131	Laflamme Oliva (M)	"	"	"	"	
132	Laflamme Wilfrida (F)	"	"	"	"	
133	Laflamme Sylvio (M)	"	"	"	"	
134	Laflamme Robert (M)	"	"	"	"	
135	LaflammeAndré (M)	"	"	"	"	
136	Laflamme Luc (M)	"	"	"	"	
137	Laflamme Alferd (M)	"	"	"	"	
138	Langlois Gérard (M)	"	"	"	"	
139	Langlois Denis (M)	"	"	"	"	
140	Langlois Louise (F)	"	"	"	"	
141	Langlois Thérèse (F)	"	"	"	"	
142	Laprise Gérard (M)	"	"	"	"	
143	Laprise Jeanne-D'arc(F)	"	"	"	"	
144	Lévêsque Raoul (M)	"	"	"	"	
145	Lévêsque Yvette(F)	"	"	"	"	
146	Migneault Ginette (F)	"	"	"	"	
147	Marcoux Brigitte (F)	"	"	"	"	
148	Poirier Gilles (M)	"	"	"	"	
149	Paradis Louis-Goerge (M)	"	"	"	"	
150	Quinnton Conrad (M)	"	"	"	"	
151	Roy Martine (F)	"	"	"	"	
152	Robinson Christine (F)	"	"	"	"	
153	Robinson Guillement (M)	"	"	"	"	
154	Robinson Julie (F)	"	"	"	"	
155	Robinson Denise (F)	"	"	"	"	
156	Robinson Napoléon (M)	"	"	"	"	
157	Robinson Marylène (F)	"	"	"	"	
158	Robinson Janette (F)	"	"	"	"	
159	Robinson Alain (M)	"	"	"	"	
160	Robinson René (M)	"	"	"	"	
161	Robinson Gilbert (M)	"	"	"	"	
162	Robinson Ovide (M)	"	"	"	"	
163	Robinson Marjolaine(F)	"	"	"	"	
164	Robinson Bernard (M)	"	"	"	"	
165	Robinson Noël (M)	"	"	"	"	
166	Robinson Harvey (M)	"	"	"	"	
167	Robinson Noëlla (F)	"	"	"	"	
168	Robinson Renaud (M)	"	"	"	"	
169	Robinson Raymond (M)	"	"	"	"	
170	Robinson Marie-Léa (F)	"	"	"	"	
171	Robinson Alfred (M)	"	"	"	"	
172	Robinson Marie-Lyne(F)	"	"	"	"	
173	Robinson Gilles (M)	"	"	"	"	
174	Robinson Ghyslain (M)	"	"	"	"	
175	Robinson Colette (F)	"	"	"	"	
176	Robinson Sylvia (F)	"	"	"	"	
177	Robinson Ginette (F)	"	"	"	"	
178	Robinson Johanne (F)	"	"	"	"	
179	Robinson Marie-France(F)	"	"	"	"	
180	Robinson Albert (M)	"	"	"	"	
181	Therrien Claude (M)	"	"	"	"	

RURAL/RURALE			electoral district/circonscription	URBAN/URBAINE		
N° 48	page 2	of/de 2	GASPÉ	N°	page N°	of/de
polling division section de vote			certified certifié — signature(s)-enumerator(s) / signature(s)-recenseur(s) Carole Daraiche	polling division section de vote		

F 303 — 8 SM-7.79

PRELIMINARY LIST OF ELECTORS

ELECTIONS CANADA

LISTE PRÉLIMINAIRE DES ÉLECTEURS

163166

This list of qualified electors for the polling division number as set out below was prepared for use at the pending federal election from information obtained at the enumeration and has been certified by the signature(s) below as to completeness and correctness so far as is possible.

La présente constitue la liste des électeurs de la section de vote dont le numéro apparaît plus bas préparée en vue de l'élection fédérale en cours d'après les renseignements recueillis lors du recensement. Le(s) recenseur(s) y a(ont) apposé sa(leur) signature, affirmant que cette liste est aussi complète et exacte que possible.

N°					
1	Boucher Roméo(M)	Gros-Morne	GOE	1LO	
2	Boucher Caroline(F)	Gros-Morne	GOE	1LO	
3	Boucher Luc(M)	"	"	"	"
4	Boucher Pierrette (F)	"	"	"	"
5	Boucher Firmin (M)	"	"	"	"
6	Boucher Roger (M)	"	"	"	"
7	Boucher Roberte (F)	"	"	"	"
8	Boucher Gérald (M)	"	"	"	"
9	Curadeau Michel (M)	"	"	"	"
10	Curadeau Marjolaine (F)	"	"	"	"
11	Daraiche Germain (M)	"	"	"	"
12	Daraiche Alida (F)	"	"	"	"
13	Daraiche Jeannot (M)	"	"	"	"
14	Daraiche Rejean (M)	"	"	"	"
15	Daraiche Alvina (F)	"	"	"	"
16	Daraiche Gabriel (M)	"	"	"	"
17	Daraiche Jaqueline (F)	"	"	"	"
18	Daraiche Henry (M)	"	"	"	"
19	Daraiche Jean-Marie (M)	"	"	"	"
20	Daraiche Micheline (F)	"	"	"	"
21	Daraiche Céline (F)	"	"	"	"
22	Daraiche Albert (M)	"	"	"	"
23	Daraiche Estelle (F)	"	"	"	"
24	Daraiche Roland (M)	"	"	"	"
25	Daraiche Claude (M)	"	"	"	"
26	Daraiche Carmelle (F)	"	"	"	"
27	Daraiche Angèle (F)	"	"	"	"
28	Daraiche Réginald (M)	"	"	"	"
29	Daraiche Andréa (F)	"	"	"	"
30	Daraiche Alphé (M)	"	"	"	"
31	Daraiche Emérilda (F)	"	"	"	"
32	Daraiche Raymond (M)	"	"	"	"
33	Daraiche Françoise (F)	"	"	"	"
34	Daraiche Marie-Lard	"	"	"	"
35	Daraiche Bernard (M)	"	"	"	"
36	Daraiche Léticia (F)	"	"	"	"
37	Daraiche Christian (M)	"	"	"	"
38	Daraiche Aurore (F)	"	"	"	"
39	Daraiche Lédia (F)	"	"	"	"
40	Daraiche Oscard (M)	"	"	"	"
41	Daraiche Francine (F)	"	"	"	"
42	Daraiche Wilbrod (M)	"	"	"	"
43	Daraiche Jeanne-Aimée(F)	"	"	"	"
44	Daraiche Marie-Rose-Jeanine	"	"	"	"
45	Daraiche Léonard (M)	Gros-Morne	"	"	"
46	Daraiche Lorainne (F)	"	"	"	"
47	Daraiche Normand (M)	"	"	"	"
48	Daraiche France (F)	"	"	"	"
49	Daraiche Paul-Emile(M)	"	"	"	"
50	Daraiche Géraldine (F)	"	"	"	"
51	Daraiche Solange (F)	"	"	"	"
52	Daraiche Charles-Eugène(M)	"	"	"	"
53	Daraiche Ghislain (M)	"	"	"	"
54	Daraiche Chantal (F)	"	"	"	"
55	Daraiche Gino (M)	"	"	"	"
56	Daraiche Guy (M)	"	"	"	"
57	Daraiche Donat (M)	"	"	"	"
58	Daraiche Jeanine (F)	"	"	"	"
59	Daraiche Linda (F)	"	"	"	"
60	Daraiche Michel (M)	"	"	"	"
61	Daraiche Monique (F)	"	"	"	"
62	Daraiche Diane (F)	"	"	"	"
63	Daraiche Siméon (M)	Gros-Morne	GOE	1LO	
64	Daraiche Audélie (F)	"	"	"	"
65	Daraiche Raoul (M)	"	"	"	"
66	Daraiche Gisèle (F)	"	"	"	"
67	Daraiche Cléophace(M)	"	"	"	"
68	Daraiche Auralie (F)	"	"	"	"
69	Daraiche Viateur (M)	"	"	"	"
70	Daraiche Réal (M)	"	"	"	"
71	Daraiche Norbert(M)	"	"	"	"
72	Daraiche Lisette (F)	"	"	"	"
73	Daraiche PIERRE-Marie(M)	"	"	"	"
74	Daraiche Léda (F)	"	"	"	"
75	Daraiche Richard (M)	"	"	"	"
76	Daraiche Nicole (F)	"	"	"	"
77	Fournier Wilfrid(M)	"	"	"	"
78	Fournier Marie-Marthe(F)	"	"	"	"
79	Fournier Jean-René(M)	"	"	"	"
80	Fournier Yvonne(F)	"	"	"	"
81	Fournier Raynald(M)	"	"	"	"
82	Fournier Ronald (M)	"	"	"	"
83	Fournier Noëlline(F)	"	"	"	"
84	Fournier Guy(M)	"	"	"	"
85	Fournier Blandine(F)	"	"	"	"
86	Fournier Dany(M)	"	"	"	"
87	Fournier Gérald(M)	"	"	"	"
88	Fournier Denise(F)	"	"	"	"
89	Fournier Jacque(M)	"	"	"	"
90	Fournier Damiene(F)	"	"	"	"
91	Fournier Gaston(M)	"	"	"	"
92	Fournier Yolande(F)	"	"	"	"
93	Fournier Donald(M)	"	"	"	"
94	Fournier Claudine(F)	"	"	"	"
95	Fournier Alain(M)	"	"	"	"
96	Fournier Jean-Marie(M)	"	"	"	"
97	Fournier Mérilda(F)	"	"	"	"
98	Fournier Denis(M)	"	"	"	"
99	Goupil Archilde(M)	"	"	"	"
100	Goupil Imelda(F)	"	"	"	"
101	Henley Napoléon (M)	"	"	"	"
102	Henley Rosilda (F)	"	"	"	"
103	Henley Régis (M)	"	"	"	"
104	Henley Daniel (M)	"	"	"	"
105	Henley Angélina (F)	"	"	"	"
106	Henley Bertrand (M)	"	"	"	"
107	Henley Noëlline (F)	"	"	"	"
108	Henley Victorienne (F)	"	"	"	"
109	Lévesque Emile(M)	"	"	"	"
110	Lévesque Emilie (F)	"	"	"	"
111	Lévesque Marco(M)	"	"	"	"
112	Lévesque Régis (M)	"	"	"	"
113	Lévesque Laurent (M)	"	"	"	"
114	Lévesque Linda (F)	"	"	"	"
115	Lévesque Yvon (M)	"	"	"	"
116	Lévesque Germaine (F)	"	"	"	"
117	Laflamme Albert (M)	"	"	"	"
118	Laflamme Marie-Anne(F)	"	"	"	"
119	Laflamme Denis (M)	"	"	"	"
120	Laflamme Michel(M)	"	"	"	"
121	Laflamme Gabriel (M)	"	"	"	"
122	Laflamme Pierre (M)	"	"	"	"
123	Laflamme Eliane (F)	"	"	"	"
124	Laflamme Alcide (M)	"	"	"	"

RURAL/RURALE

N° 49 — page N° 1 of/de 2

polling division / section de vote

electoral district/circonscription: Gaspe

certified / certifié . signature(s)-enumerator(s) / signature(s)-recenseur(s)

URBAN/URBAINE

N° — page N° of/de

polling division / section de vote

163167

F 303 — 85M-7-79

PRELIMINARY LIST OF ELECTORS

ELECTIONS CANADA

LISTE PRÉLIMINAIRE DES ÉLECTEURS

This list of qualified electors for the polling division number as set out below was prepared for use at the pending federal election from information obtained at the enumeration and has been certified by the signature(s) below as to completeness and correctness so far as is possible.

La présente constitue la liste des électeurs de la section de vote dont le numéro apparaît plus bas préparée en vue de l'élection fédérale en cours d'après les renseignements recueillis lors du recensement. Le(s) recenseur(s) y a(ont) apposé sa(leur) signature, affirmant que cette liste est aussi complète et exacte que possible.

N°					
125	Laflamme Maltide (F)	Gros-Morne	GOE	1LO	
126	Laflamme Zoïle (F)	"	"	"	"
127	LaflammeRégent (M)	"	"	"	"
128	Laflamme Dolorèse (F)	"	"	"	"
129	Laflamme Augustin (M)	"	"	"	"
130	Laflamme Eliana (F)	"	"	"	"
131	Laflamme Réginald (M)	"	"	"	"
132	Laflamme Stélla (F)	"	"	"	"
133	Laflamme Yvan (M)	"	"	"	"
134	Laflamme Gilberte (F)	"	"	"	"
135	Laflamme Marius (M)	"	"	"	"
136	Laflamme Alberta (F)	"	"	"	"
137	Laflamme Tony (M)	"	"	"	"
138	Laflamme Adrienne (F)	"	"	"	"
139	Laflamme Gilbert (M)	"	"	"	"
140	Laflamme Johanne (F)	"	"	"	"
141	Laflamme Albertine(F)	"	"	"	"
142	Laflamme Mario (M)	"	"	"	"
143	Laflamme Martine (F)	"	"	"	"
144	LaflammeJocelyn (M)	"	"	"	"
145	LaflammeJacques(Adélard) (M)	"	"	"	
146	Laflamme Raymonde (F)	Gros-Morne		"	"
147	Laflamme Léda (F)	"	"	"	"
148	Laflamme Adélard (M)	"	"	"	"
149	LaflammeCharles -A.(M)	"	"	"	"
150	Laflamme Hermeline (F)	"	"	"	"
151	Laflamme Joseph-Marie (M)	"	"	"	"
152	Laflamme Eveline (F)	"	"	"	"
153	Laflamme Joël (M)	"	"	"	"
154	Lewesque Albert (M)	"	"	"	"
155	Lévesque Diana (F)	"	"	"	"
156	Lévesque Gabriel (M)	"	"	"	"
157	Lévesque Rachel (F)	"	"	"	"
158	Lévesque Rita (F)	"	"	"	"
159	Lévesque Violette(F)	"	"	"	"
160	Lévesque Charles-Aimé(M)	"	"	"	"
161	Lévesque Suzanne(F)	"	"	"	"
162	Lévesque Paul-Arthur(M)	"	"	"	"
163	Lévesque Alphoncine(F)	"	"	"	"
164	Lévesque Nicole(F)	"	"	"	"
165	Laflamme Antoine(M)	"	"	"	"
166	Laflamme Thérèsa(F)	"	"	"	"
167	Laflamme Annie(F)	"	"	"	"
168	Laflamme Georges-O.(M)	"	"	"	"
169	Laflamme Andréa(F)	"	"	"	"
170	Laflamme Cécile(F)	"	"	"	"
171	Laflamme Stanley(M)	"	"	"	"
172	Laflamme Noël(M)	"	"	"	"
173	Laflamme Régis(M)	"	"	"	"
174	Laflamme Gilles(M)	"	"	"	"
175	Laflamme Chantal(F)	"	"	"	"
176	Laflamme Annette(F)	"	"	"	"
177	Laflamme Lucina(F)	"	"	"	"
178	LaflammeGeorges.T.(M)	"	"	"	"
179	Laflamme Guy(M)	"	"	"	"
180	Laflamme Paul-Aimé(M)	"	"	"	"
181	Laflamme Manon(F)	"	"	"	"
182	Laflamme Denis(M)	"	"	"	"
183	Malemfant Henry(M)	"	"	"	"
184	Potvin Marcel(M)	"	"	"	"
185	Potvin Madeleine(F)	"	"	"	"
186	Pouliot Armand(M)	"	"	"	"
187	Pouliot Cécilia (F)	Gros-Morne	GOE	1LO	
188	Pouliot Lisa (F)	"	"	"	"
189	Robula François (M)	"	"	"	"
190	Robula Alphéda (F)	"	"	"	"
191	Robula Stanco (M)	"	"	"	"
192	Robula Thérèsa (F)	"	"	"	"
193	Robinson Angéline (F)	"	"	"	"
194	Robinson Richard (M)	"	"	"	"
195	Robinson Magella (M)	"	"	"	"
196	Robinson Fernande (F)	"	"	"	"
197	Robinson Anicet (M)	"	"	"	"
198	Robinson Louise (F)	"	"	"	"
199	Robinson Gédéon (M)	"	"	"	"
200	Robinson Audina (F)	"	"	"	"
201	Robinson Jean-Pierre (M)	"	"	"	"
202	Robinson Marie-Jeanne(F)	"	"	"	"
203	Robinson Michel (M)	"	"	"	"
204	Robinson Emilienne (F)	"	"	"	"
205	Robinson Julie (F)	"	"	"	"
206	Robinson Armandine (F)	"	"	"	"
207	Robinson Sylvianne (F)	"	"	"	"
208	Robinson Evague (M)	"	"	"	"
209	Robinson Delphine (F)	"	"	"	"
210	Synett Eulogee(M)	"	"	"	"
211	Synnett Gaston (M)	"	"	"	"
212	Synnett Micheline (F)	"	"	"	"
213	Synnett Anicet (M)	"	"	"	"
214	Synnett Lucina (F)	"	"	"	"
215	Synnett Dany (M)	"	"	"	"
216	Synnett Andréa (F)	"	"	"	"
217	Synnett René (M)	"	"	"	"
218	Synnett Johanne (F)	"	"	"	"
219	Tapp Yvan (M)	"	"	"	"
220	Tapp Lise (F)	"	"	"	"

RURAL/RURALE

N° 49 — page N° 1 of/de 2

polling division / section de vote

electoral district/circonscription: Gaspé

certified / certifié

signature(s)-enumerator(s) / signature(s)-recenseur(s): Roberta Lélièvre

URBAN/URBAINE

N° — page N° of/de

polling division / section de vote

163168

F 303 — 85M-7-79

PRELIMINARY LIST OF ELECTORS

ELECTIONS CANADA

LISTE PRÉLIMINAIRE DES ÉLECTEURS

This list of qualified electors for the polling division number as set out below was prepared for use at the pending federal election from information obtained at the enumeration and has been certified by the signature(s) below as to completeness and correctness so far as is possible.

La présente constitue la liste des électeurs de la section de vote dont le numéro apparaît plus bas préparée en vue de l'élection fédérale en cours d'après les renseignements recueillis lors du recensement. Le(s) recenseur(s) y a(ont) apposé sa(leur) signature, affirmant que cette liste est aussi complète et exacte que possible.

N°						
1	Béland Anastasie	F	Manche	d'Epée	GOE	1RO
2	Béland Elie	M	"	"	"	"
3	Béland Michèle	F	"	"	"	"
4	Béland Jocelyn	M	"	"	"	"
5	Béland Carl	M	"	"	"	"
6	Béland Claire	F	"	"	"	"
7	Béland Jacques	M	"	"	"	"
8	Béland Roberte	F	"	"	"	"
9	Blanchette Armand	M	"	"	"	"
10	Blanchette Ghislaine	F	"	"	"	"
11	Blanchette Adelard	M	"	"	"	"
12	Blanchette Carmen	F	"	"	"	"
13	Blanchette Paul	M	"	"	"	"
14	Blanchette Marie-Claude	F	"	"	"	"
15	Blanchette Marco	M	"	"	"	"
16	Blanchette Germain	M	"	"	"	"
17	Boucher Gérard	M	"	"	"	"
18	Boucher Estelle	F	"	"	"	"
19	Boucher Sylvain	M	"	"	"	"
20	Boucher Gina	F	"	"	"	"
21	Boucher Roméo	M	"	"	"	"
22	Boucher Madeleine	F	"	"	"	"
23	Boucher Jocelyn	M	"	"	"	"
24	Boucher Anicet	M	"	"	"	"
25	Boucher Lorraine	F	"	"	"	"
26	Boucher Lucie	F	"	"	"	"
27	Boucher Moïse	M	"	"	"	"
28	Boucher Cécile	F	"	"	"	"
29	Boucher Hedwidge	F	"	"	"	"
30	Boucher Roger	M	"	"	"	"
31	Boucher Rosa	F	"	"	"	"
32	Boucher Jules	M	"	"	"	"
33	Boucher Sylvio	M	"	"	"	"
34	Boucher Georgiana	F	"	"	"	"
35	Boucher Hugues	M	"	"	"	"
36	Boucher Nancy	F	"	"	"	"
37	Boucher Emélie	F	"	"	"	"
38	Boucher René Normand	M	"	"	"	"
39	Boucher Ernest	M	"	"	"	"
40	Boucher Blandine	F	"	"	"	"
41	Boucher Léonard	M	"	"	"	"
42	Boucher Thérèse	F	"	"	"	"
43	Boucher Georges	M	"	"	"	"
44	Boucher Jovette	F	"	"	"	"
45	Boucher Marie-Anne	F	"	"	"	"
46	Boucher Marcel	M	"	"	"	"
47	Boucher Jeannine	F	"	"	"	"
48	Boucher Mario	M	"	"	"	"
49	Boucher Irène	F	"	"	"	"
50	Côté Cyrice	M	"	"	"	"
51	Côté Viola	F	"	"	"	"
52	Côté Annie	F	"	"	"	"
53	Côté Carlo	M	"	"	"	"
54	Côté Mathias	M	"	"	"	"
55	Côté Donald	M	"	"	"	"
56	Côté Marjolaine	F	"	"	"	"
57	Caron Didace	M	"	"	"	"
58	Caron Thérèse	F	"	"	"	"
59	Caron Manon	F	"	"	"	"
60	Charron Daniel	M	"	"	"	"
61	Déry Emilien	M	"	"	"	"
62	Déry Florence	F	"	"	"	"
63	Déry Paul-René	M	"	"	"	"
64	Fortin Arlette	F	Manche	D'Epée	GOE	1RO
65	Fournier Salomon	M	"	"	"	"
66	Fournier Jeanne	F	"	"	"	"
67	Fournier Onil	M	"	"	"	"
68	Fournier Cyrilla	F	"	"	"	"
69	Fournier Roch	M	"	"	"	"
70	Fournier Claudette	F	"	"	"	"
71	Fournier Emilien	M	"	"	"	"
72	Fournier Lucille	F	"	"	"	"
73	Fournier Jean-Pierre	M	"	"	"	"
74	Fournier Jean-Louis	M	"	"	"	"
75	Fournier Bruno	M	"	"	"	"
76	Fournier Israël	M	"	"	"	"
77	Fournier Jeannette	F	"	"	"	"
78	Fournier Gérard	M	"	"	"	"
79	Fournier Agnès	F	"	"	"	"
80	Fournier Paul-André	M	"	"	"	"
81	Fournier Langis	M	"	"	"	"
82	Fournier Pierre-Paul	M	"	"	"	"
83	Fournier Evelyne	F	"	"	"	"
84	Fournier Jean-Yves	M	"	"	"	"
85	Fournier Ginette	F	"	"	"	"
86	Fournier Joachim	M	"	"	"	"
87	Fournier Alpheda	F	"	"	"	"
88	Fournier Claude	M	"	"	"	"
89	Fournier Jacqueline	F	"	"	"	"
90	Fournier Paul-Emile	M	"	"	"	"
91	Fournier Marguerite	F	"	"	"	"
92	Fournier Solange	F	"	"	"	"
93	Fournier Georges	M	"	"	"	"
94	Fournier Colombe	F	"	"	"	"
95	Lepage Gertrude	F	"	"	"	"
96	Lepage Gérald	M	"	"	"	"
97	Lepage Georgette	F	"	"	"	"
98	Lepage Martin	M	"	"	"	"
99	Lepage Benoit	M	"	"	"	"
100	Lepage Marie-Claude	F	"	"	"	"
101	Langlois Emile	M	"	"	"	"
102	Ouellet Georges	M	"	"	"	"
103	Ouellet Ginevra	F	"	"	"	"
104	Ouellet Serge	M	"	"	"	"
105	Ouellet Sylvie	F	"	"	"	"
106	Ouellet Alain	M	"	"	"	"
107	Ouellet Caroline	F	"	"	"	"
108	Ouellet Gérald	M	"	"	"	"
109	Ouellet Diane	F	"	"	"	"
110	Pelchat Robert	M	"	"	"	"
111	Pelchat Desneige	F	"	"	"	"
112	Pelchat Roland	M	"	"	"	"
113	Pelchat Rita	F	"	"	"	"
114	Pelchat Irené	M	"	"	"	"
115	Pelchat Mariange	F	"	"	"	"
116	Pelchat Réal	M	"	"	"	"
117	Pelchat Georgette	F	"	"	"	"
118	Quinton Magella	M	"	"	"	"
119	Quinton Thérèse	F	"	"	"	"
120	Quinton Conrad	M	"	"	"	"
121	Synnett Gérard	M	"	"	"	"
122	Synnett Rolande	F	"	"	"	"
123	St-Pierre Guy	M	"	"	"	"
124	Turcotte Jocelyn	M	"	"	"	"

RURAL/RURALE

N° 50 — page N° 1 of/de 1

polling division / section de vote

electoral district/circonscription: GASPÉ

certified / certifié — signature(s)-enumerator(s) / signature(s)-recenseur(s): Jean Pierre Fournier

URBAN/URBAINE

N° — page N° of/de

polling division / section de vote

F 303 PRELIMINARY LIST OF ELECTORS

85M-7-79

ELECTIONS CANADA

163169

LISTE PRÉLIMINAIRE DES ÉLECTEURS

This list of qualified electors for the polling division number as set out below was prepared for use at the pending federal election from information obtained at the enumeration and has been certified by the signature(s) below as to completeness and correctness so far as is possible.

La présente constitue la liste des électeurs de la section de vote dont le numéro apparaît plus bas préparée en vue de l'élection fédérale en cours d'après les renseignements recueillis lors du recensement. Le(s) recenseur(s) y a(ont) apposé sa(leur) signature, affirmant que cette liste est aussi complète et exacte que possible.

N°		N°	
I	Bérubé,Emélia(F)Madeleine-Centre GOE IPO	35	Boucher,Georges-Aimée(M) Madeleine-Centre GOE IPO
2	Bérubé,Marie-Lourdes(F) Madeleine-Centre GOE IPO	36	Boucher,Irène(F)Madeleine-Centre GOE IPO
3	Bérubé, Fernand,(M) Madeleine-Centre GOE IPO	37	Boucher,Josée(F)Madeleine-Centre GOE IPO
4	Bérubé,Aurelienne(F)Madeleine-Centre GOE IPO	38	Bond,Denis(M)Madeleine-Centre GOE IPO
5	Briard,Alfred(M)Madeleine-Centre GOE IPO	39	Bond,Jocelyne(F)Madeleine-Centre GOE IPO
6	Briard,Aléxina(F)Madeleine-Centre GOE IPO	40	Boucher,Josaphat(M)Madeleine-Centre GOE IPO
7	Boucher,Ernest.A.(M)Madeleine-Centre GOE IPO	4I	Boucher,Adrienne(F)Madeleine-Centre GOE IPO
8	Boucher,Madeleine(F)Madeleine-Centre GOE IPO	42	Boucher,Louis(M)Madeleine-Centre GOE IPO
9	Bond, Antonio(M)Madeleine-Centre GOE IPO	43	Boucher,Claude(M)Madeleine-Centre GOE IPO
I0	Bond, Béatrice(F)Madeleine-Centre GOE IPO	44	Boucher,Rénelle(F)Madeleine-Centre GOE IPO
II	Bond, Anastasie(F)Madeleine-Centre GOE IPO	45	Boucher,Rose-Aimée(F)Madeleine-Centre GOE IPO
I2	Bond,Julienne(F)Madeleine-Centre GOE IPO	46	Boucher,Gervais(M)Madeleine-Centre GOE IPO
I3	Bond, Brégite(F)Madeleine-Centre GOE IPO	47	Boucher,Rosaire(M)Madeleine-Centre GOE IPO
I4	Bond, J.Cyrille(M)Madeleine-Centre GOE IPO	48	Boucher,Annette(F)Madeleine-Centre GOE IPO
I5	Bond, Eva(F)Madeleine-Centre GOEIPO	49	Boucher,Robert(M)Madeleine-Centre GOE IPO
I6	Boucher,Léo(M)Madeleine-CentreGOEIPO		
I7	Boucher,Cyrilla(F)Madeleine-Centre GOE IPO	50	Boucher,Denise.G.(F)Madeleine-Centre GOE IPO
I8	Boucher,Denise(F)Madeleine-Centre GOE IPO	5I	Beaulieu,Jean-Louis(M) Madeleine-Centre GOE IPO
I9	Boucher, Hélène(F)Madeleine-Centre GOE IPO	52	Beaulieu, Monique(F)Madeleine-Centre GOE IPO
20	Boucher,Danielle(F)Madeleine-Centre GOE IPO	53	Beaulieu, Monique,S.R.(F) Madeleine-Centre GOE IPO
2I	Bond,Anicet(M)Madeleine-Centre GOEIPO	54	Boucher,Denis(M)Madeleine-Centre GOE IPO
22	Bond,Géraldine(F)Madeleine-Centre GOEIPO	55	Boucher,Lucette(F)Madeleine-Centre GOE IPO
23	Bond,Laurent(M)Madeleine-Centre GOE IPO	56	Boilard,Jocelyn(M)Madeleine-Centre GOE IPO
24	Bond,Reina(F)Madeleine-CentreGOEIPO		
25	Bond,Benoit(M)Madeleine-Centre GOEIPO	57	Boucher,Arthur(M)Madeleine-Centre GOE IPO
26	Bond,Ludivine(F)Madeleine-Centre GOE IPO	58	Boucher,Simone(F)Madeleine-Centre GOE IPO
27	Bond,Pierre-Paul(M)Madeleine-Centre GOE IPO	59	Boucher,Marie-Anne(F) Madeleine-Centre GOE IPO
28	Bond, Patricia(F)Madeleine-Centre GOE IPO	60	Boucher,Hubert(M) Madeleine-Centre GOE IPO
29	Boucher,Jean-René(M)Madeleine-Centre GOE IPO	6I	Boucher,Chantal,(F)Madeleine-Centre GOE IPO
30	Boucher,Johanne(F)Madeleine-Centre GOE IPO	62	Boucher,Pierrette(F)Madeleine-Centre GOE IPO
3I	Bérubé,Eddy(M)Madeleine-Centre GOEIPO		
32	Bérubé,Joséphine(F)Madeleine-Centre GOE IPO	63	Boucher,Guylaine(F)Madeleine-Centre GOE IPO
33	Bérubé,Richard(M)Madeleine-Centre GOE IPO	64	Brousseau,Dorima(M)Madeleine-Centre GOE IPO
34	Bérubé,Gina(F)Madeleine-Centre GOEIPO	65	Bond, Bastien(M)Madeleine-Centre GOE IPO

RURAL/RURALE		electoral district/circonscription	URBAN/URBAINE	
N°	page	Gaspé	N°	page
5I	N° I of/de 8	certified / certifié signature(s) enumerator(s) / signature(s)-recenseur(s)		N° of/de
polling division / section de vote		Mme Josaphat Boucher	polling division / section de vote	

F 303 PRELIMINARY LIST OF ELECTORS

8 5M-7-79

ELECTIONS CANADA

163170

LISTE PRÉLIMINAIRE DES ÉLECTEURS

This list of qualified electors for the polling division number as set out below was prepared for use at the pending federal election from information obtained at the enumeration and has been certified by the signature(s) below as to completeness and correctness so far as is possible.

La présente constitue la liste des électeurs de la section de vote dont le numéro apparaît plus bas préparée en vue de l'élection fédérale en cours d'après les renseignements recueillis lors du recensement. Le(s) recenseur(s) y a(ont) apposé sa(leur) signature, affirmant que cette liste est aussi complète et exacte que possible.

N°		N°	
66	Boucher, Jean-Maurice (M) Madeleine-Centre GOE IPO	97	Coté, Maryse (F) Madeleine-Centre GOE IPO
67	Boucher, Denise (F) Madeleine-Centre GOE IPO	98	Coté, David (M) Madeleine-Centre GOE IPO
68	Caron, Jean-François (M) Madeleine-Centre GOE IPO	99	Caron, Robert-André (M) Madeleine-Centre GOE IPO
69	Caron, Rolande (F) Madeleine-Centre GOE IPO	I00	Caron, Patricia (F) Madeleine-Centre GOE IPO
70	Caron, Marise (F) Madeleine-Centre GOE IPO	I01	Caron, René (M) Madeleine-Centre GOE IPO
71	Campion, Normand (M) Madeleine-Centre GOE IPO	I02	Dupuis, Jeannot (M) Madeleine-Centre GOE IPO
72	Campion, Marie-Berthe (F) Madeleine-Centre GOE IPO	I03	Dupuis, Bibianne (F) Madeleine-Centre GOE IPO
73	Campion, Roxane (F) Madeleine-Centre GOE IPO	I04	Daraiche, Marcel (M) Madeleine-Centre GOE IPO
74	Campion, Roch (M) Madeleine-Centre GOE IPO	I05	Daraiche, Micheline (F) Madeleine-Centre GOE IPO
75	Campion, Lorraine (F) Madeleine-Centre GOE IPO	I06	Daraiche Lauréat, (M) Madeleine-Centre GOE IPO
76	Caron, Diane, S.R. (F) Madeleine-Centre GOE IPO	I07	Daraiche, Cécile (F) Madeleine-Centre GOE IPO
77	Campion, Herménégilde (M) Madeleine-Centre GOE IPO	I08	Daraiche Claudette (F) Madeleine-Centre GOE IPO
78	Campion, Claude (M) Madeleine-Centre GOE IPO	I09	Daraiche, Claudel (M) Madeleine-Centre GOE IPO
79	Campion, Lydia (F) Madeleine-Centre GOE IPO	II0	Daraiche, Ghislain (M) Madeleine-Centre GOE IPO
80	Campion, Johanne (F) Madeleine-Centre GOE IPO	III	Daraiche, Claudette (F) Madeleine-Centre GOE IPO
81	Campion, Yves, (M) Madeleine-Centre GOE IPO	II2	Daraiche, Laurent (M) Madeleine-Centre GOE IPO
82	Campion, Josée, (F) Madeleine-Centre GOE IPO	II3	Desroches, Roland (M) Madeleine-Centre GOE IPO
83	Campion, Robert (M) Madeleine-Centre GOE IPO	II4	Desroches, Delvina (F) Madeleine-Centre GOE IPO
84	Campion, Marie, (F) Madeleine-Centre GOE IPO	II5	Dubé, Arnold (M) Madeleine-Centre GOE IPO
85	Campion, Manon (F) Madeleine-Centre GOE IPO	II6	Dubé, Monique (F) Madeleine-Centre GOE IPO
86	CARON Antoine Campion, Antoine (M) Madeleine-Centre GOE IPO	II7	Desroches, Léopold (M) S.r. Madeleine-Centre GOE IPO
87	Caron, Régina (F) Madeleine-Centre GOE IPO	II8	Desroches, Micheline (F) Madeleine-Centre GOE IPO
88	Caron, Henri-Paul (M) Madeleine-Centre GOE IPO	II9	Desroches, Léopold j.r (M) Madeleine-Centre GOE IPO
89	Caron, Françoise (F) Madeleine-Centre GOE IPO	I20	Desroches, Katheline (F) Madeleine-Centre GOE IPO
90	Caron, Raymond (M) Madeleine-Centre GOE IPO	I2I	Desbiens, Jean-Claude (M) Madeleine-Centre GOE IPO
91	CAron, Julienne (F) Madeleine-Centre GOE IPO	I22	Fournier, Louis-Marie (M) Madeleine-Centre GOE IPO
92	Caron, Claude (M) Madeleine-Centre GOE IPO	I23	Fournier, Gisèle (F) Madeleine-Centre GOE IPO
93	Caron, Alpheda (F) Madeleine-Centre GOE IPO	I24	Fournier, Alice (F) Madeleine-Centre GOE IPO
94	Caron, Thérèse (F) Madeleine-Centre GOE IPO	I25	Fournier, Bernard (M) Madeleine-Centre GOE IPO
95	Coté, Gabriel (M) Madeleine-Centre GOE IPO	I26	Fournier, Raymonde (F) Madeleine-Centre GOE IPO
96	Coté, Micheline (F) Madeleine-Centre GOE IPO	I27	Fournier, Patrick (M) Madeleine-Centre GOE IPO

RURAL/RURALE	electoral district/circonscription	URBAN/URBAINE
N° 51 page 2 of/de 4	Gaspé	N° page N° of/de
polling division section de vote	certified certifié signature(s)-enumerator(s) / signature(s)-recenseur(s) Mme Josaphat Boucher	polling division section de vote

F 303 PRELIMINARY LIST OF ELECTORS

ELECTIONS CANADA

163171

LISTE PRÉLIMINAIRE DES ÉLECTEURS

85M-7-79

This list of qualified electors for the polling division number as set out below was prepared for use at the pending federal election from information obtained at the enumeration and has been certified by the signature(s) below as to completeness and correctness so far as is possible.

La présente constitue la liste des électeurs de la section de vote dont le numéro apparaît plus bas préparée en vue de l'élection fédérale en cours d'après les renseignements recueillis lors du recensement. Le(s) recenseur(s) y a(ont) apposé sa(leur) signature, affirmant que cette liste est aussi complète et exacte que possible.

N°		N°	
I28	Fournier, Renée (F) Madeleine-Centre GOE IPO	I59	Géhu, Lorraine (F) Madeleine-Centre GOE IPO
I29	Fournier, Fernand (M) Madeleine-Centre GOE IPO	I60	Gasse, Régis (M) Madeleine-Centre GOE IPO
I30	Fournier, Juliette (F) Madeleine-Centre GOE IPO	I61	Gasse, Denise (F) Madeleine-Centre GOE IPO
I31	Fournier, Armand (M) Madeleine-Centre GOE IPO	I62	Gagnon, Henri-Georges (M) Madeleine-Centre GOE IPO
I32	Fournier, Françoise (F) Madeleine-Centre GOE IPO	I63	Gagnon, Jeanne, (F) Madeleine-Centre GOE IPO
I33	Fournier, Léopold.M. (M) Madeleine-Centre GOE IPO	I64	Gagnon, Jean-Guy (M) Madeleine-Centre GOE IPO
I34	Fournier, Marcelle (F) Madeleine-Centre GOE IPO	I65	Gagnon, Huguette (F) Madeleine-Centre GOE IPO
I35	Fournier, Léopold (M) Madeleine-Centre GOE IPO	I66	Gagnon, Reno (M) Madeleine-Centre GOE IPO
I36	Fournier, Marie-Paule (F) Madeleine-Centre GOE IPO	I67	Gagnon, Roberto (M) Madeleine-Centre GOE IPO
I37	Fournier, Martine (F) Madeleine-Centre GOE IPO	I68	Gaumond, Edmond (M) Madeleine-Centre GOE IPO
I38	Fournier, Christine (F) Madeleine-Centre GOE IPO	I69	Gaumond, Madeleine (F) Madeleine-Centre GOE IPO
I39	Ferron, Raymond (M) Madeleine-Centre GOE IPO	I70	Gaumond, Paul-Armand (M) Madeleine-Centre GOE IPO
I40	Fournier, Anna (F) Madeleine-Centre GOE IPO	I71	Gaumond, Claire (F) Madeleine-Centre GOE IPO
I41	Fournier, Paul-Marie (M) Madeleine-Centre GOE IPO	I72	Gaumond, Yves (M) Madeleine-Centre GOE IPO
I42	Fournier, Julienne (F) Madeleine-Centre GOE IPO	I73	Gaumond, Louis-Marie (M) Madeleine-Centre GOE IPO
I43	Fournier, Stéphane (M) Madeleine-Centre GOE IPO	I74	Gaumond, Sonia (F) Madeleine-Centre GOE IPO
I44	Fournier, Lionel (M) Madeleine-Centre GOE IPO	I75	Gaumond, Alain (M) Madeleine-Centre GOE IPO
I45	Fournier, Rose (F) Madeleine-Centre GOE IPO	I76	Gaumond, Yvonne.B. (F) Madeleine-Centre GOE IPO
I46	Fournier, Steve (M) Madeleine-Centre GOE IPO	I77	Gaumond, Jean-Marc (M) Madeleine-Centre GOE IPO
I47	Fournier, Hervé (M) Madeleine-Centre GOE IPO	I78	Giroux, Carole (F) Madeleine-Centre GOE IPO
I48	Fournier, Pierrette (F) Madeleine-Centre GOE IPO	I79	Gaumond, Hervé (M) Madeleine-Centre GOE IPO
I49	Fournier, Bruno (M) Madeleine-Centre GOE IPO	I80	Gaumond, Yvonne (F) Madeleine-Centre GOE IPO
I50	Fournier, René (M) Madeleine-Centre GOE IPO	I81	Huet, Egide (M) Madeleine-Centre GOE IPO
I51	Fournier, Sarto (M) Madeleine-Centre GOE IPO	I82	Huet, Ghislaine (F) Madeleine-Centre GOE IPO
I52	Goupil, Alice (F) Madeleine-Centre GOE IPO	I83	Huet, Gilles (M) Madeleine-Centre GOE IPO
I53	Goupil, Gérald (M) Madeleine-Centre GOE IPO	I84	Langlois, Robert (M) Madeleine-Centre GOE IPO
I54	Goupil, Louina (F) Madeleine-Centre GOE IPO	I85	Langlois, Thérèse (F) Madeleine-Centre GOE IPO
I55	Goupil, André (M) Madeleine-Centre GOE IPO	I86	Langlois, Yves (M) Madeleine-Centre GOE IPO
I56	Goupil, Noella (F) Madeleine-Centre GOE IPO	I87	Langlois, Paula (F) Madeleine-Centre GOE IPO
I57	Guay, Huguette (F) Madeleine-Centre GOE IPO	I88	Laflamme, Jean-Noel (M) Madeleine-Centre GOE IPO
I58	Géhu, Clément (M) Madeleine-Centre GOE IPO	I89	Laflamme, Nicole (F) Madeleine-Centre GOE IPO
		I90	Langlois, Philippe (M) Madeleine-Centre GOE IPO

RURAL/RURALE		electoral district/circonscription	URBAN/URBAINE	
N° 51	page N° 3 of/de 5	Gaspé	N°	page N° of/de
polling division section de vote		certified certifié signature(s)-enumerator(s) / signature(s)-recenseur(s) Imme Josaphat Boucher		polling division section de vote

F 303 — 8.5M-7-79

PRELIMINARY LIST OF ELECTORS

ELECTIONS CANADA

LISTE PRÉLIMINAIRE DES ÉLECTEURS

163172

This list of qualified electors for the polling division number as set out below was prepared for use at the pending federal election from information obtained at the enumeration and has been certified by the signature(s) below as to completeness and correctness so far as is possible.

La présente constitue la liste des électeurs de la section de vote dont le numéro apparaît plus bas préparée en vue de l'élection fédérale en cours d'après les renseignements recueillis lors du recensement. Le(s) recenseur(s) y a(ont) apposé sa(leur) signature, affirmant que cette liste est aussi complète et exacte que possible.

N°		N°	
191	Langlois,Estelle(F)Madeleine-Centre GOE IPO	222	Richard,Gilberte(F)Madeleine-Centre GOE IPO
192	Langlois,Carl(M)Madeleine-Centre GOE IPO	223	Robinson,Jean(M)Madeleine-Centre GOE IPO
193	Lepage,Michel(M) Madeleine-Centre GOE IPO	224	Robinson,Marie(F)Madeleine-Centre GOE IPO
194	Lepage,Claudette(F)Madeleine-Centre GOE IPO	225	Robinson,Fernand(M)Madeleine-Centre GOE IPO
195	Lamoureux,Georges(M)Madeleine-Centre GOE IPO	226	Robinson,Thérèse(F)Madeleine-Centre GOE IPO
196	Lamoureux,Andréa(F)Madeleine-Centre GOE IPO	227	Robinson,Mario(M)Madeleine-Centre GOE IPO
197	Langlois,Jean-Marie(M) Madeleine-Centre GOE IPO	228	Robinson,Alain(M)Madeleine-Centre GOE IPO
198	Langlois,Nelson(M) Madeleine-Centre GOE IPO	229	Synnett,Gérald(M)Madeleine-Centre GOE IPO
199	Langlois, Angeline(F)M Madeleine-Centre GOE IPO	230	Synnett,Floréanne(F)Madeleine-Centre GOE IPO
200	Lavoie,Joseph(M)Madeleine-Centre GOE IPO	231	ST-Onge,Gilles(M)Madeleine-Centre GOE IPO
201	Lavoie, Médora(F)Madeleine-Centre GOE IPO	232	Tadros,Nadim,(M)Madeleine-Centre GOE IPO
202	Lavoie,Jacques(M)Madeleine-Centre GOE IPO		
203	Lavoie,Gervais(M)Madeleine-Centre GOE IPO		
204	Lemieux,Roger(M)Madeleine-Centre GOE IPO		
205	Lemieux, Annie(F)Madeleine-Centre GOE IPO		
206	Langlois,Donald(M)Madeleine-Centre GOE IPO		
207	Laplante,Gisèle(F)Madeleine-Centre GOE IPO		
208	Laplante,Manon(F)Madeleine-Centre GOE IPO		
209	Martin,Jacques(M)Madeleine-Centre GOE IPO		
210	Ouellett,Simon(M)Madeleine-Centre GOE IPO		
211	Poliquin,Jean-Noel(M) Madeleine-Centre GOE IPO		
212	Pelletier,Jean(M)Madeleine-Centre GOE IPO		
213	Paterson,Lorne(M)Madeleine-Centre GOE IPO		
214	Paterson,Alice(F)Madeleine-Centre GOE IPO		
215	Paterson,Patrick(M)Madeleine-Centre GOE IPO		
216	Pelchat,Euloge(M)Madeleine-Centre GOE IPO		
217	Pelchat,Adrienne(F)Madeleine-Centre GOE IPO		
218	Pelchat, Edgard(M)Madeleine-Centre GOE IPO		
219	Pelchat,Diane(F)Madeleine-Centre GOE IPO		
220	Pelchat,Serge(M)Madeleine-Centre GOE IPO		
221	Richard,Henri(M)Madeleine-Centre GOE IPO		

RURAL/RURALE	electoral district/circonscription	URBAN/URBAINE
N° 51 — page N° 4 of/de 8	Gaspé	N° — page N° — of/de
polling division / section de vote	certified / certifié — signature(s)-enumerator(s) / signature(s)-recenseur(s): Mme Josaphat Boucher	polling division / section de vote

F 303 **PRELIMINARY LIST OF ELECTORS**

85M-7-79

ELECTIONS CANADA

163173

LISTE PRÉLIMINAIRE DES ÉLECTEURS

This list of qualified electors for the polling division number as set out below was prepared for use at the pending federal election from information obtained at the enumeration and has been certified by the signature(s) below as to completeness and correctness so far as is possible.

La présente constitue la liste des électeurs de la section de vote dont le numéro apparaît plus bas préparée en vue de l'élection fédérale en cours d'après les renseignements recueillis lors du recensement. Le(s) recenseur(s) y a(ont) apposé sa(leur) signature, affirmant que cette liste est aussi complète et exacte que possible.

N°							N°						
1	Beaudoin Françoise	F	Rivière	Madeleine	GCE	2B0	64	Côté Gaétan	M	Rivière	Madeleine	GCE	2B0
2	Beaudoin Carmen	F	"	"	"	"	65	Côté René	M	"	"	"	"
3	Bérubé Alain	M	"	"	"	"	66	Côté Aurore	F	"	"	"	"
4	Bérubé Lionel	M	"	"	"	"	67	Côté Benoit	M	"	"	"	"
5	Bérubé Françoise	F	"	"	"	"	68	Côté Gladys	F	"	"	"	"
6	Bérubé Sylvie	F	"	"	"	"	69	Côté Mario (René)	M	"	"	"	"
7	Bérubé Rene	M	"	"	"	"	70	Coulombe Claude	M	"	"	"	"
8	Beaulieu Jeanne	F	"	"	"	"	71	Côté Paul-Emile	M	"	"	"	"
9	Beaulieu Alain	M	"	"	"	"	72	Coulombe Andrée	F	"	"	"	"
10	Beaulieu Fabiane	F	"	"	"	"	73	Coulombe Denise	F	"	"	"	"
11	Bélanger Jacques	M	"	"	"	"	74	Coulombe Roxanne	F	"	"	"	"
12	Bélanger Pierrette	F	"	"	"	"	75	Coulombe Gilles	M	"	"	"	"
13	Bérubé Egide	M	"	"	"	"	76	Coulombe Gérald	M	"	"	"	"
14	Bérubé Micheline	F	"	"	"	"	77	Coulombe Lionel	M	"	"	"	"
15	Blanchette Rene	F	"	"	"	"	78	Coulombe Victeur	M	"	"	"	"
16	Blanchette Alexandre	M	"	"	"	"	79	Coulombe Jean-Paul	M	"	"	"	"
17	Blanchette Anézie	F	"	"	"	"	80	Coulombe Jeannine	F	"	"	"	"
18	Blanchette Raymond	M	"	"	"	"	81	Coulombe Paul-René	M	"	"	"	"
19	Blanchette Hermenigilde	M	"	"	"	"	82	Coulombe Marina	F	"	"	"	"
20	Blanchette J. Germaine	F	"	"	"	"	83	Coulombe Brenda	F	"	"	"	"
21	Blanchette Adrien	M	"	"	"	"	84	Coulombe Daniel	M	"	"	"	"
22	Blanchette Olivine	F	"	"	"	"	85	Clavette Yvonne	F	"	"	"	"
23	Blanchette Georges	M	"	"	"	"	86	Clavette Rosaire	M	"	"	"	"
24	Blanchette Solange	F	"	"	"	"	87	Clavette Roberto	M	"	"	"	"
25	Blanchette Georgette	F	"	"	"	"	88	Desroches Jean-Marc	M	"	"	"	"
26	Blanchette Richard	M	"	"	"	"	89	Desroches Suzanne	F	"	"	"	"
27	Blanchette Clément	M	"	"	"	"	90	Duké Wilfrid	M	"	"	"	"
28	Blanchette Marcelline	F	"	"	"	"	91	Duké Lola	F	"	"	"	"
29	Blanchette Jeannette	F	"	"	"	"	92	Duké René	M	"	"	"	"
30	Bonneau Ralph	M	"	"	"	"	93	Duké Mireille	F	"	"	"	"
31	Bonneau Antoine	M	"	"	"	"	94	Frolette Claude	M	"	"	"	"
32	Bonneau Marguerite	F	"	"	"	"	95	Gagné Maurice	M	"	"	"	"
33	Bonneau Réjeanne	F	"	"	"	"	96	Gagné Gisèle	F	"	"	"	"
34	Bonneau Ordas	M	"	"	"	"	97	Gagné André	M	"	"	"	"
35	Bonneau Florida	F	"	"	"	"	98	Gagné Jeannine	F	"	"	"	"
36	Bonneau Philippe	M	"	"	"	"	99	Gagné Suzanne	F	"	"	"	"
37	Bonneau Claire	F	"	"	"	"	100	Gagné Pierre	M	"	"	"	"
38	Bonneau Paul-Marie	M	"	"	"	"	101	Gagné Michel	M	"	"	"	"
39	Bonneau Annette	F	"	"	"	"	102	Garon Bruno	M	"	"	"	"
40	Bonneau Christine	F	"	"	"	"	103	Garnond Diane	F	"	"	"	"
41	Bonneau Guy	M	"	"	"	"	104	Langlois Pierre	M	"	"	"	"
42	Bonneau Pauline	F	"	"	"	"	105	Langlois Lucette	F	"	"	"	"
43	Bonneau Pierrette	F	"	"	"	"	106	Langlois Gerna	F	"	"	"	"
44	Bernier Paul	M	"	"	"	"	107	Langlois Christian	M	"	"	"	"
45	Poutot Gérard	M	"	"	"	"	108	LangloisChristiane	F	"	"	"	"
46	Caplon Jocelyn	M	"	"	"	"	109	Langlois Martin	M	"	"	"	"
47	Caplon Paul-René	M	"	"	"	"	110	Levesque Denis	M	"	"	"	"
48	Caplon Raymond	M	"	"	"	"	111	Levesque Diane	F	"	"	"	"
49	Caplon Alain	M	"	"	"	"	112	Levesque Odile	M	"	"	"	"
50	Caplon Diane	F	"	"	"	"	113	Levesque Jeanne Eva	F	"	"	"	"
51	Caplon Marie-Paule	F	"	"	"	"	114	Levesque Jacques	M	"	"	"	"
52	Caplon Lina	F	"	"	"	"	115	Levesque Claudel	M	"	"	"	"
53	Chicoine Charles-Adam	M	"	"	"	"	116	Levesque Marie	F	"	"	"	"
54	Chicoine Yolande	F	"	"	"	"	117	Levesque Sylvie	F	"	"	"	"
55	Chicoine Carl	M	"	"		"	118	Levesque Jocelyne	F	"	"	"	"
56	Côté Adrien	M	"	"	"	"	119	Levesque Guy	M	"	"	"	"
57	Côté D. Marcelle	F	"	"	"	"	120	Levesque Danielle	F	"	"	"	"
58	Côté Bertrand	M	"	"	"	"	121	Levesque Armand	M	"	"	"	"
59	Côté Marie-Alma	F	"	"	"	"	122	Levesque Lise	F	"	"	"	"
60	Côté Antoine	M	"	"	"	"	123	Levesque Frankie	M	"	"	"	"
61	Côté Pierre	M	"	"	"	"	124	Levesque Josée	F	"	"	"	"
62	Côté Nelson	M	"	"	"	"	125	Patterson James	M	"	"	"	"
63	Côté Mario (Antoine)	M	"	"	"	"	126	Patterson Jacinthe	F	"	"	"	"

RURAL/RURALE			electoral district/circonscription	URBAN/URBAINE	
N°	page		Gaspé	N°	page
52	N° 1	of/de 2			N° of/de
polling division section de vote			certified certifié signature(s)-enumerator(s) / signature(s)-recenseur(s)	polling division section de vote	

F 303 **PRELIMINARY LIST OF ELECTORS**

8.5M-7-79

ELECTIONS CANADA

163174

LISTE PRÉLIMINAIRE DES ÉLECTEURS

This list of qualified electors for the polling division number as set out below was prepared for use at the pending federal election from information obtained at the enumeration and has been certified by the signature(s) below as to completeness and correctness so far as is possible.

La présente constitue la liste des électeurs de la section de vote dont le numéro apparaît plus bas préparée en vue de l'élection fédérale en cours d'après les renseignements recueillis lors du recensement. Le(s) recenseur(s) y a(ont) apposé sa(leur) signature, affirmant que cette liste est aussi complète et exacte que possible.

N°						
127	Patterson Georges	M	Rivière Madeleine		GOE	2B0
128	Poitras Jean	M	"	"	"	"
129	Poitras Ginette	F	"	"	"	"
130	Prévost Robert	M	"	"	"	"
131	Prévost Adrienne	F	"	"	"	"
132	Poirier Jacques	M	"	"	"	"
133	Poirier Suzanne	F	"	"	"	"
134	Pelletier Dunethilde	F	"	"	"	"
135	Richard Pierre-Marie	M	"	"	"	"
136	Richard Médelle	F	"	"	"	"
137	Richard Marc	M	"	"	"	"
138	Richard Rosette	F	"	"	"	"
139	Richard Jeanne	F	"	"	"	"
140	Richard Claude	M	"	"	"	"
141	Ross Auguste	M	"	"	"	"
142	Ross S. Marie-Paule	F	"	"	"	"
143	Synnett Raynald	M	"	"	"	"
144	Synnett Octave	M	"	"	"	"
145	Synnett Clémentine	F	"	"	"	"
146	Synnett Yvette	F	"	"	"	"
147	Synnett Raymonde	F	"	"	"	"
148	Synnett Géraldine	F	"	"	"	"
149	Synnett Edouard	M	"	"	"	"
150	Synnett Germain	M	"	"	"	"
151	Synnett Louis-Marie	M	"	"	"	"
152	Synnett Sylvia	F	"	"	"	"
153	Synnett Bernard	M	"	"	"	"
154	Synnett Estelle	F	"	"	"	"
155	Synnett Léopold	M	"	"	"	"
156	Synnett Pierrette	F	"	"	"	"
157	Synnett Paul-André	M	"	"	"	"
158	Synnett Pierre-Paul	M	"	"	"	"
159	Synnett Félix	M	"	"	"	"
160	Synnett Marie-Paule	F	"	"	"	"
161	Synnett Catheline	F	"	"	"	"
162	Synnett Patrick	M	"	"	"	"
163	Synnett Michel	M	"	"	"	"
164	Synnett Carol	M	"	"	"	"
165	Synnett Jovette	F	"	"	"	"
166	Synnett Aurélienne	F	"	"	"	"
167	Synnett Reina	F	"	"	"	"
168	Synnett Joseph	M	"	"	"	"
169	Synnett Marie-Louise	F	"	"	"	"
170	Synnett Odette	F	"	"	"	"
171	Synnett Walter	M	"	"	"	"
172	Synnett Edith	F	"	"	"	"
173	Synnett Jean-Yves	M	"	"	"	"
174	Synnett Marie-Line	F	"	"	"	"
175	Synnett Claude	M	"	"	"	"
176	Synnett Yvan	M	"	"	"	"
177	Synnett Maurice	M	"	"	"	"
178	Synnett Gina	F	"	"	"	"
179	Synnett Chantale	F	"	"	"	"
180	Synnett Johanne	F	"	"	"	"
181	Martin Jean	M	"	"	"	"
182	Martin Yolande	F	"	"	"	"
183	Minville Ghislaine	F	"	"	"	"
184	Minville Lambert	M	"	"	"	"
185	Minville Rosanne	F	"	"	"	"
186	Minville Ghislain	M	"	"	"	"
187	Minville Michèle	F	"	"	"	"
188	Minville Berthe-Alice	F	"	"	"	"
189	Tourville Georges	M	"	"	"	"
190	Whiting Daniel	M	"	"	"	"
191	Whiting Estelle	F	"	"	"	"
192	Whiting Steve	M	"	"	"	"
193	Whiting Walter	M	"	"	"	"

RURAL/RURALE

N° 52 | page N° 2 of/de 2

polling division / section de vote

electoral district/circonscription: **Gaspe**

certified / certifié

signature(s)-enumerator(s) / signature(s)-recenseur(s): Aurore Côté

URBAN/URBAINE

N° | page N° | of/de

polling division / section de vote

F 303 **PRELIMINARY LIST OF ELECTORS**

8.5M-7-79

ELECTIONS CANADA

163175

LISTE PRÉLIMINAIRE DES ÉLECTEURS

This list of qualified electors for the polling division number as set out below was prepared for use at the pending federal election from information obtained at the enumeration and has been certified by the signature(s) below as to completeness and correctness so far as is possible.

La présente constitue la liste des électeurs de la section de vote dont le numéro apparaît plus bas préparée en vue de l'élection fédérale en cours d'après les renseignements recueillis lors du recensement. Le(s) recenseur(s) y a(ont) apposé sa(leur) signature, affirmant que cette liste est aussi complète et exacte que possible.

N°		N°	
1	Beaudouin, Marie-Hélène (F) GOE IKO 35, rue du quai C.P 73 G-V	33	Chicoine, Aline (F) GOE IKO 2, rue Chicoine C.P 113 G-V
2	Beaudouin, Réjean (M) GOE IKO 13, rue du quai C.P 163 G-V	34	Chicoine, Gilles (M) GOE IKO 3, rue Chicoine C.P 214 G-V
3	Beaudouin, Marc (M) GOE IKO 13, rue du quai C.P 163 G-V	35	Côté, Gilles-Marie (M) GOE IKO 5, rue Chicoine G-V
4	Beaudouin, Claudette (F) GOE IKO 11, rue du quai C.P 191 G-V	36	Chicoine, Marc (M) GOE IKO 7, rue Chicoine C.P 221 G-V
5	Bernatchez, Mariette (F) GOE IKO 3, rue Chicoine C.P 214 G-V	37	Caron, Omer (M) GOE IKO 10, rue St-François Xavier G-V
6	Bernatchez, Brigitte (F) GOE IKO 7, rue Chicoine C.P 221 G-V	38	Chicoine, Line (F) GOE IKO 13, rue Chicoine C.P 144 G-V
7	Béland, André (M) GOE IKO 13, rue Chicoine C.P 144 G-V	39	Chicoine, Julien (M) GOE IKO 9, rue du quai C.P 99 G-V
8	Bernatchez, Odette (F) GOE IKO 15, rue Chicoine C.P 323 G-V	40	Chicoine, Yvon (M) GOE IKO 9, rue du quai C.P 99 G-V
9	Bernatchez, Jeanne-Aimée (F) GOE IKO 51, rue St-François Xavier G-V	41	Chicoine, Marjolaine (F) GOE IKO 9, rue du quai C.P 99 G-V
10	Beaudouin, Réal (M) GOE IKO 2, rue Industrielle C.P 63 G-V	42	Caron, Jean-Guy (M) GOE IKO 53, rue St-François Xavier G-V
11	Beaudouin, Odilon (M) GOE IKO 3, rue Industrielle C.P 216 G-V	43	Coulombe, Guylain (M) GOE IKO 51, rue St-François Xavier G-V
12	Bernatchez, Raymonde (F) GOE IKO 36, rue St-François Xavier C.P 152	44	Coulombe, Lucette (F) GOE IKO 51, rue St-François Xavier G-V
13	Boulay, Hélène (F) GOE IKO 32, rue St-François Xavier C.P 70	45	Chicoine, Denis (M) GOE IKO 46, rue St-François Xavier C.P 7
14	Beaudouin, Charles-Auguste (M) 29, rue St-François Xavier GOE IKO	46	Coulombe, Diane (F) GOE IKO 46, rue St-François Xavier C.P 7
15	Beaudouin, Céline (F) GOE IKO 29, rue St-François Xavier G-V	47	Chicoine, Mariette (F) GOE IKO 42, rue St-François Xavier C.P 127
16	Beaudouin, Charles-Aimé (M) GOE IKO 29, rue St-François XAvier G-V	48	Chicoine, Rock-Abel (M) GOE IKO 43, rue St-François Xavier G-V
17	Bélanger, Marcel (M) GOE IKO 23, rue St-François Xavier C.P 37	49	Chicoine, Sylvie (F) GOE IKO 43, rue St-Francois Xavier G-V
18	Bélanger, Catherine (F) GOE IKO 23, rue St-François Xavier C.P 37	50	Chicoine, Angèle (F) GOE IKO 43, rue St-François Xavier G-V
19	Bélanger, Jean-Pierre (M) GOE IKO 23, rue St-François Xavier C.P 37	51	Chicoine, Daniel (M) GOE IKO 43, rue St-François Xavier G-V
20	Bernatchez, Yvanne (F) GOE IKO 1, rue Industrielle C.P 254 G-V	52	Coulombe, Céline (F) GOE IKO 43, rue St-François Xavier G-V
21	Beaupré, Jacques (M) GOE IKO 52, rue St-François Xavier C.P 296	53	Chicoine, Isabelle (F) GOE IKO 39, rue St-François Xavier C.P 236
22	Côté, Claudine (F) GOE IKO 45, rue du quai C.P 93 G-V	54	Côté, Céline (F) GOE IKO 2, rue Industrielle C.P 63 G-V
23	Côté, Jean-Claude (M) GOE IKO 43, rue du quai C.P 326 G-V	55	Côté, Jean-Paul (M) GOE IKO 32, rue St-François Xavier G-V
24	Chapdelaine, Jean-Jacques (M) 55, Domaine des vents G-V	56	Côté, Martine (F) GOE IKO 32, rue St-François Xavier C.P 70
25	Chapdelaine, Emanuel (M) GOE IKO 55, Domaine des vents G-V	57	Côté, Hélène (F) GOE IKO 32, rue St-François Xavier C.P 70
26	Coulombe, Jean-Paul (M) GOE IKO 19, rue du quai C.P 211 G-V	58	Chrétien, Gonzague (M) GOE IKO 31, rue St-François Xavier C.P 264
27	Côté, Roger (M) GOE IKO 11, rue du quai C.P 191 G-V	59	Chrétien, Marco (M) GOE IKO 31, rue St-François Xavier C.P 264
28	Côté, Suzanne (F) GOE IKO 11, rue du quai C.P 191 G-V	60	Chicoine, Marie-Anna (F) GOE IKO 27, rue St-François Xavier G-V
29	Chicoine, Jean (M) GOE IKO 7, rue du quai G-V	61	Chicoine, Roland (M) GOE IKO 14, rue St-François Xavier G-V
30	Chicoine, Madeleine (F) GOE IKO 7, rue du quai G-V	62	Chicoine, Claude (M) GOE IKO 14, rue St-François Xavier G-V
31	Chicoine, Jean-Pierre (M) GOE IKO 7, rue du quai G-V	63	Chicoine, Gratien (M) GOE IKO 14, rue St-François Xavier G-V
32	Chicoine, Jean-François (M) GOE IKO		

RURAL/RURALE

N° 52 page N° 1 of/de 3

polling division / section de vote

electoral district/circonscription: Gaspé

certified / certifié — signature(s)-enumerator(s) / signature(s)-recenseur(s): Ann Richard

URBAN/URBAINE

N° page N° of/de

polling division / section de vote

F 303 **PRELIMINARY LIST OF ELECTORS**

8 5M-7-79

ELECTIONS CANADA

163176

LISTE PRÉLIMINAIRE DES ÉLECTEURS

This list of qualified electors for the polling division number as set out below was prepared for use at the pending federal election from information obtained at the enumeration and has been certified by the signature(s) below as to completeness and correctness so far as is possible.

La présente constitue la liste des électeurs de la section de vote dont le numéro apparaît plus bas préparée en vue de l'élection fédérale en cours d'après les renseignements recueillis lors du recensement. Le(s) recenseur(s) y a(ont) apposé sa(leur) signature, affirmant que cette liste est aussi complète et exacte que possible.

N°			N°		
64	Chicoine, Fernande (F) 11, rue St-François Xavier	GOE IKO Grande-Val	95	Francoeur, Johanne (F) 41,rue du quai	GOE IKO Grande-Valle
65	Côté, Ginette (F) 10, rue St-François Xavier	GOE IKO C.P 86	96	Francoeur, Cécile (F) 41, rue du quai	GOE IKO G-V
66	Coulombe, Jean-Pierre (M) 25, rue du quai C.P 182	GOE IKO G-V	97	Guillemette, Béatrice (F) 13, rue du quai C.P 163	GOE IKO G-V
67	Chicoine, Brigitte (F) 6, rue du quai C.P 101	GOE IKO GOE IKO	98	Gaumond, Cécile (F) 53, rue St-François Xavier C.P 143	GOE IKO
68	Chicoine, Diana (F) 48, rue St-François Xavier	GOE IKO C.P 204	99	Gagné, Dany (M) 42, rue St-François Xavier C.P 127	GOE IKO
69	Chicoine, Romain (M) 50, rue St-François Xavier	GOE IKO C.P 204	100	Gagné, Justin (M) 42, rue St-François Xavier C.P 127	GOE IKO
70	Chicoine, Alain (M) 35, rue St-François Xavier	GOE IKO C.P 277	101	Lemieux, Odette (F) 3, rue du quai C.P 183	GOE IKO G-V
71	Déry, gertrude (F) 29, rue St-François Xavier	GOE IKO G-V	102	Lebreux, Jeanne-Mance (F) 7, rue du quai	GOE IKO G-V
72	Dubé, Thérèse (F) 2, rue Lemieux	GOE IKO G-V	103	Lemieux, Marie-France (F) 1, rue du quai	GOE IKO G-V
73	Fournier, Bernard (M) 45, rue du quai C.P 93	GOE IKO G-V	104	Lanteigne, Jeanne-Mance (F) 8, rue Industrielle C.P 201	GOE IKO G-V
74	Francoeur,Frank (M) 43, rue du quai C.P 326	GOE IKO G-V	105	Lemieux, Simone (F) 33, rue St-François Xavier C.P 311	GOE IKO
75	Fournier, Philippe (M) 39, rue du quai	GOE IKO G-V	106	Lemieux, Marcel (M) 4, rue Lemieux C.P 74	GOE IKO G-V
76	Fournier, Marie (F) 39, rue du quai	GOE IKO G-V	107	Langlais, Marielle (F) 4, rue Lemieux C.P 74	GOE IKO G-V
77	Fournier, Elise (F) 49, rue du quai	GOE IKO G-V	108	Lemieux, Jean-Louis (M) 2, rue Lemieux	GOE IKO G-V
78	Francoeur, Loraine (F) 21, rue du quai C.P 72	GOE IKO G-V	109	Lemieux, René (M) 6, rue Lemieux	GOE IKO G-V
79	Francoeur, Miriame (F) 19, rue du quai C.P 211	GOE IKO G-V	110	Lemieux, Martine (F) 27, rue St-François Xavier	GOE IKO G-V
80	Fournier, Marc-André (M) 8, rue du quai C.P 24	GOE IKO G-V	111	Lemieux, Alain (M) 27, rue St-François Xavier	GOE IKO G-V
81	Francoeur, Claudia (F) 8, rue du quai C.P 24	GOE IKO G-V	112	Lemieux, Daniel (M) 27, rue St-François Xavier	GOE IKO G-V
82	Fournier, Magella (M) 2, rue Chicoine C.P 113	GOE IKO G-V	113	Lemieux, Guy (M) 27, rue St-François Xavier	GOE IKO G-V
83	Fournier, Rita (F) 4, rue du quai C.P 115	GOE IKO G-V	114	Lemieux, Jacques (M) 27, rue St-François Xavier	GOE IKO G-V
84	Fournier, Denis (M) 1, rue du quai	GOE IKO G-V	115	Lemieux, Gilles (M) 27, rue St-François Xavier	GOE IKO G-V
85	Fournier, Charlemagne (M) 39, rue St-François Xavier	GOE IKO C.P 236	116	Lemieux, Jeanot (M) 27, rue St-François Xavier	GOE IKO G-V
86	Fournier, Mariot (M) 8, rue Industrielle C.P 201	GOE IKO G-V	117	Lamy, Leda (F) 28, rue St-François Xavier C.P 87	GOE IKO
87	Fournier, Jean-Jacques (M) 10, rue du quai C.P 97	GOE IKO G-V	118	Lavoie, Charles-Emile (M) 22, rue St-François Xavier C.P 53	GOE IKO
88	Fournier, Marie-France (F) 21, rue St-François Xavier	GOE IKO C.P 275	119	Lavoie, Claude (M) 22, rue St-François Xavier C.P 53	GOE IKO
89	Fournier, Alice (F) 15, rue St-François Xavier	GOE IKO G-V	120	Lavoie, Josette (F) 22, rue St-François Xavier C.P 53	GOE IKO
90	Fournier, Jacynthe (F) 13, rue St-François Xavier	GOE IKO G-V	121	Lavoie, Gérard (M) 20, rue St-François Xavier C.P 13	GOE IKO
91	Francoeur, Marie-Jeanne (F) 50, rue St-François Xavier	GOE IKO C.P 204	122	Lavoie, Anick (F) 20, rue St-François Xavier C.P 13	GOE IKO
92	Fournier,Langis (M) 1, rue Industrielle C.P 254	GOE IKO G-V	123	Lavoie, Jean (M) 20, rue St-François Xavier C.P 13	GOE IKO
93	Francoeur, Gérard (M) 41, rue du quai	GOE IKO G-V	124	Lavoie, Alain (M) 20, rue St-François Xavier C.P 13	GOE IKO
94	Francoeur,Sylvie (F) 41, rue du quai	GOE IKO G-V	125	Lavoie, Gilles (M) 20, rue St-François Xavier C.P 13	GOE IKO

RURAL/RURALE			electoral district/circonscription	URBAN/URBAINE	
N°	page		Gaspé	N°	page
53	N° 2	of/de 2	certified / certifié signature(s)-enumerator(s) / signature(s)-recenseur(s) Ann Richard		N° of/de
polling division / section de vote				polling division / section de vote	

F 303 **PRELIMINARY LIST OF ELECTORS**

8 5M-7-79

ELECTIONS CANADA

163177

LISTE PRÉLIMINAIRE DES ÉLECTEURS

This list of qualified electors for the polling division number as set out below was prepared for use at the pending federal election from information obtained at the enumeration and has been certified by the signature(s) below as to completeness and correctness so far as is possible.

La présente constitue la liste des électeurs de la section de vote dont le numéro apparaît plus bas préparée en vue de l'élection fédérale en cours d'après les renseignements recueillis lors du recensement. Le(s) recenseur(s) y a(ont) apposé sa(leur) signature, affirmant que cette liste est aussi complète et exacte que possible.

N°		N°	
126	Lemieux, Luc (M) GOE IKO 10, rue St-François Xavier C.P 86		11. rue St-François Xavier G-V
127	Lemieux, André (M) GOE IKO 10, rue St-François Xavier C.P 86	158	Picard, Gérard (M) GOE IKO 3, rue St-François Xavier G-V
128	Lemieux, Valère (M) GOE IKO 8, rue St-François Xavier G-V	159	Richard, Gabriel (M) GOE IKO 49, rue du quai G-V
129	Lavallée, Nicole (F) GOE IKO 52, rue St-François Xavier C.P 296	160	Richard, Marc (M) GOE IKO 49, rue du quai G-V
130	Minville, Jacques (M) GOE IKO rue du quai C.P 73 G-V	161	Richard, Ephrem (M) GOE IKO 21, rue du quai C.P 72 G-V
131	Minville, France (F) GOE IKO 43, rue du quai C.P 326 G-V	162	Richard, Claude (M) GOE IKO 21, rue du quai C.P 72 G-V
132	Mimeault, Marie-Alma (F) GOE IKO 39, rue du quai G-V	163	Richard, Anne (F) GOE IKO 21, rue du quai C.P 72 G-V
133	Minville, Christian (M) GOE IKO 3, rue du quai C.P 183 G-V	164	Richard, Suzanne (F) GOE IKO 3, rue Industrielle C.P 216 G-V
134	Minville, Solange (F) GOE IKO 9, rue du quai C.P 99 G-V	165	Richard, Harold (M) GOE IKO rue Industrielle C.P 22 G-V
135	Mercier, Clairmont (M) GOE IKO 4, rue du quai C.P 115 G-V	166	Richard, Louise (F) GOE IKO 10, rue du quai C.P 97 G-V
136	Minville, Lisette (F) GOE IKO 6, rue Lemieux G-V	167	Richard, Aimé (M) GOE IKO 36, rue St-François Xavier C.P 152
137	Minville, Charles-Emile (M) GOE IKO 24, rue St-François Xavier C.P 188	168	Richard, Pierrette (F) GOE IKO 31, rue St-François Xavier C.P 263
138	Minville, Josée (F) GOE IKO 24. rue St-François Xavier C.P 188	169	Richard, Adelme (M) GOE IKO 33, rue St-François Xavier C.P 311
139	Minville, Daniel (M) GOE IKO 24, rue St-François Xavier C.P 188	170	Richard, Gisèle (F) GOE IKO 20, rue St-François Xavier C.P 13
140	Minville, Jeanne-Aimée (F) GOE IKO 22, rue St-François Xavier C.P 53	171	Richard, Claudette (F) GOE IKO 25, rue du quai C.P 182 G-V
141	Minville, Egide (M) GOE IKO 21, rue St-François Xavier C.P 275	172	Richard, Roger (M) GOE IKO 31, rue du quai C.P 212 G-V
142	Minville, Carmen (F) GOE IKO 21. rue St-François Xavier C.P 275	173	Richard, Noelline (F) GOE IKO 31, rue du quai C.P 212 G-V
143	Minville. Benoit (M) GOE IKO 13, rue St-François Xavier G-V	174	Richard, Yvan (M) GOE IKO 31, rue du quai C.P 212 G-V
144	Minville, Estère (F) GOE IKO 14, rue St-François Xavier G-V	175	Richard, Damien (M) GOE IKO 31, rue du quai C.P 212 G-V
145	Minville, Gemma (F) GOE IKO 8, rue St-François Xavier G-V	176	Richard, Ann (F) GOE IKO 31, rue du quai C.P 212 G-V
146	Minville, Augustin (M) GOE IKO rue du quai G-V	177	Richard, Diane (F) GOE IKO 35, rue St-François Xavier C.P 277
147	Mercier, Onias (M) GOE IKO 6, rue du quai C.P 101 G-V	178	Synette, Lucie (F) GOE IKO rue du quai C.P 73 G-V
148	Mercier, Paul-René (M) GOE IKO 6, rue du quai C.P 101 G-V	179	Synette, Lise (F) GOE IKO 24, rue St-François Xavier C.P 188
149	Minville. Gaby (M) GOE IKO 48, rue St-François Xavier C.P 204		
150	Minville, Luc (M) GOE IKO 50, rue St-François Xavier C.P 204		
151	Pacood, Howard (M) GOE IKO 39, rue du quai C.P 73 G-V		
152	Pelletier, Rachelle (F) GOE IKO 5, rue Chicoine G-V		
153	Pelletier, Dominique (M) GOE IKO 15. rue Chicoine C.P 323 G-V		
154	Pelletier, Gabrielle (F) GOE IKO 23, rue St-François Xavier C.P 37		
155	Pelletier, Marie-Reine (F) GOE IKO 23, rue St-François Xavier C.P 37		
156	Pelletier, Paul (M) GOE IKO 11. rue St-François Xavier G-V		
157	Pelletier, Annie (F) GOE IKO		

RURAL/RURALE

N° 53 page No. 2 of/de 3

polling division / section de vote

electoral district/circonscription: Lapee

certified / certifié

signature(s)-enumerator(s) / signature(s)-recenseur(s): Ann Richard

URBAN/URBAINE

N° page N° of/de

polling division / section de vote

163178

F 303 **PRELIMINARY LIST OF ELECTORS**

8.5M-7-79

ELECTIONS CANADA

LISTE PRÉLIMINAIRE DES ÉLECTEURS

This list of qualified electors for the polling division number as set out below was prepared for use at the pending federal election from information obtained at the enumeration and has been certified by the signature(s) below as to completeness and correctness so far as is possible.

La présente constitue la liste des électeurs de la section de vote dont le numéro apparaît plus bas préparée en vue de l'élection fédérale en cours d'après les renseignements recueillis lors du recensement. Le(s) recenseur(s) y a(ont) apposé sa(leur) signature, affirmant que cette liste est aussi complète et exacte que possible.

N°	
I	Audet, Gilles (M) I9 Rue de la Riviere Grande-Vallée, GOE IKO.
2	Audet, Ginette (F) I9 Rue de la Riviere Grande-Vallée, GOE IKO.
3	Ayotte, Aurele (M) 35 Rue de la Riviere Grande-Vallée, GOE IKO.
4	Ayotte, Sylvianne (F) 35 Rue de la Riviere, Grande-Vallée, GOE IKO.
5	Bélanger, Ghislain (M) 50 Rue de la Riviere, c.p. 34, Grande-Vallée, GOE IKO.
6	Bélanger, Annie (F) 50 Rue de la Riviere, c.p. 34, Grande-Vallée, GOE IKO.
7	Bernatchez, Emilien (M) 32 Rue de la Riviere, Grande-Vallée, GOE IKO.
8	Bernatchez, Marie-Rose (F) 32 Rue de la Riviere, Grande-Vallée, GOE IKO.
9	Bernatchez, Fabienne (F) 32 Rue de la Riviere, Grande-Vallée, GOE IKO.
I0	Bernatchez, Pierre-Louis (M) 32 Rue de la Riviere, Grande-Vallée, GOE IKO.
II	Bernatchez, Johanne (F) 32 Rue de la Riviere, Grande-Vallée, GOE IKO.
I2	Bernatchez, Maurice (M) 32 Rue de la Riviere, Grande-Vallée, GOE IKO.
I3	Boucher, Pierre (M) II Rue Minville c.p. 6I, Grande-Vallée, GOE IKO.
I4	Boucher, Sylvie (F) II Rue Minville c.p. 6I, Grande-Vallée, GOE IKO.
I5	Bernatchez, Jacques (M) 6 Rue Minville c.p. I72, Grande-Vallée, GOE IKO.
I6	Bernatchez, Madeleine (F) 6 Rue Minville, c.p. I72, Grande-Vallée, GOE IKO.
I7	Bélanger, Erméline (F) 4 Rue Minville c.p. I47, Grande-Vallée, GOE IKO.
I8	Brousseau, Paul-René (M) 7 Rue Robinson, c.p. 344, Grande-Vallée, GOE IKO.
I9	Brousseau, Clodomir (M) 9 Rue du Pont, c.p. I23, Grande-Vallée, GOE IKO.
20	Bernatchez, Jean-Paul (M) 4 Rue Robinson, c.p. I64, Grande-Vallée, GOE IKO.
2I	Bernatchez, Florence (F) 4 Rue Robinson c.p. I64, Grande-Vallée, GOE IKO.
22	Bernatchez, André (M) 4 Rue Robinson, c.p. I64, Grande-Vallée, GOE IKO.
23	Bond, Yvon (M) 4 Rue de la Riviere, Grande-Vallée, GOE IKO.
24	Bélanger, Gisele (F) 4 Rue Minville, c.p. I47, Grande-Vallée, GOE IKO.
25	Béland, Jean-Edward (M) 56 Rue dela Riviere, c.p. 278, Grande-Vallée, GOE IKO.
26	Béland, Anne-Marie (F) 56 Rue de la Riviere, c.p. 278, Grande-Vallée, GOE IKO.
27	Béland, Claudette (F) 56 Rue de la Riviere, c.p. 278, Grande-Vallée, GOE IKO.
28	Béland, Jean-Pierre (M) 56 Rue dela Riviere, c.p. 278, Grande-Vallée, GOE IKO.
29	Chicoine, Michel (M) 23 Rue de la Riviere, c.p. I22, Grande-Vallée, GOE IKO.
30	Chicoine, Gabrielle (F) 23 Rue de la Riviere, c.p. I22, Grande-Vallée, GOE IKO.
3I	Coulombe, Ludovic (M) 30 Rue de la Riviere, Grande-Vallée, GOE IKO.
32	Coulombe, Colette (F) 30 Rue de la Riviere, Grande-Vallée, GOE IKO.
33	Coulombe, Gaetan (M) 30 Rue de la Riviere, Grande-Vallée, GOE IKO.
34	Coulombe, Gérald (M) 30 Rue de la Riviere, Grande-Vallée, GOE IKO.
35	Coulombe, André (M) 30 Rue de la Riviere, Grande-Vallée, GOE IKO.
36	Coulombe, Claude (M) 30 Rue de la Riviere, Grande-Vallée, GOE IKO.
37	Castonguay, Michel (M) 36 Rue de la Riviere, c.p. 343, Grande-Vallée, GOE IKO.
38	Castonguay, Lina (F) 36 Rue de la Riviere, c.p. 343, Grande-Vallée, GOE IKO.
39	Coulombe, Conrad (M) 8 Rue Caron, Grande-Vallée, GOE IKO.
40	Coulombe, Edith (F) 8 Rue Caron, Grande-Vallée, GOE IKO.
4I	Coulombe, Jean-Marc (M) 3 Rue Caron, c.p. 64, Grande-Vallée, GOE IKO.

RURAL/RURALE		electoral district/circonscription	URBAN/URBAINE	
N°	page	Gaspé.	N°	page
54	N° I of/de 4	certified / certifié signature(s)-enumerator(s) / signature(s)-recenseur(s)		N° of/de
polling division / section de vote		Sarah Fournier	polling division / section de vote	

F 303 — 8 5M-7-79

PRELIMINARY LIST OF ELECTORS

ELECTIONS CANADA

LISTE PRÉLIMINAIRE DES ÉLECTEURS

163179

This list of qualified electors for the polling division number as set out below was prepared for use at the pending federal election from information obtained at the enumeration and has been certified by the signature(s) below as to completeness and correctness so far as is possible.

La présente constitue la liste des électeurs de la section de vote dont le numéro apparaît plus bas préparée en vue de l'élection fédérale en cours d'après les renseignements recueillis lors du recensement. Le(s) recenseur(s) y a(ont) apposé sa(leur) signature, affirmant que cette liste est aussi complète et exacte que possible.

N°	
42	Coulombe, Roberte (F) 3 Rue Caron, c.p. 64, Grande-Vallée, GOE IKO.
43	Coulombe, Florian (M) 2 Rue de la Riviere, c.p. 32, Grande-Vallée, GOE IKO.
44	Coulombe, Carole (F) 2 Rue de la Riviere, c.p. 32, Grande-Vallée, GOE IKO.
45	Coté, Serge (M) I7 Rue du Pont, c.p. 23, Grande-Vallée, GOE IKO.
46	Coté, Agathe (F) 17 Rue du Pont, c.p.23 Grande-Vallée, GOE IKO.
47	Coulombe, Euloge (M) 2 Rue de la Riviere, c.p. 64, Grande-Vallée, GOE IKO.
48	Coulombe, Serge (M)7 Rue Robinson, Grande-Vallée, GOE IKO.
49	Coulombe, Michelle (F) 7 Rue Robinson, Grande-Vallée, GOE IKO.
50	Coulombe, Léonard (M) 5 Rue Robinson, c.p. 52, Grande-Vallée, GOE IKO.
5I	Coulombe, Louisette (F) 5 Rue Robinson, c.p. 52, Grande-Vallée, GOE IKO.
52	Coulombe, Marc (M) 6 Rue Caron, Grande-Vallée, GOE IKO.
53	Coulombe, Claudette Mme. (F) 6 Rue Caron, Grande-Vallée, GOE IKO.
54	Campion, Jocelyne (F) Rue Frégault, c.p. 328, Grande-Vallée, GOE IKO.
55	Coulombe, Mona (F) 3 Rue du Pont, c.p. 292, Grande-Vallée, GOE IKO.
56	Coulombe, Fabien (M) 3 Rue du Pont, c.p. 292, Grande-Vallée, GOE IKO.
57	Coulombe, Madeleine (F) 3 Rue du Pont, c.p. 292, Grande-Vallée, GOE IKO.
58	Coté, Harold (M) 33 Rue de la Riviere, Grande-Vallée, GOE IKO.
59	Coté, Elyane (F) 33 Rue de la Riviere, Grande-Vallée, GOE IKO.
60	Coté, Nérée (M) 37 Rue de la Riviere, Grande-Vallée, GOE IKO.
6I	Coté, Andréa (F) 37 Rue de la Riviere, Grande-Vallée, GOE IKO.
62	Coté, Eric (M) Rue de la Riviere, Grande-Vallée, GOE IKO.
63	Coté, Astride (F) Rue de la Riviere, Grande-Vallée, GOE IKO.
64	Coté, Langis (M) 64 Rue de la Riviere, Grande-Vallée, GOE IKO.
65	Coté, Gertrude (F) 64 Rue de la Riviere, Grande-Vallée, GOE IKO.
66	Coté, Gilles (M) 74 Rue de la Riviere, Grande-Vallée, GOE IKO.
67	Coté, Angele (F) 74 Rue de la Riviere, Grande-Vallée, GOE IKO.
68	Denis, Anita (F) I3 Rue du Pont, c.p. 94, Grande-Vallée, GOE IKO.
69	Fournier, Gilberte (F) 44 Rue de la Riviere, Grande-Vallée, GOE IKO.
70	Fournier, Sarah (F) 44 Rue de la Riviere, Grande-Vallée, GOE IKO.
7I	Fournier, Simon (M) 44 Rue de la Riviere, Grande-Vallée, GOE IKO.
72	Fournier, Jean-Yves (M) 42 Rue de la Riviere, c.p. 273, Grande-Vallée, GOE IKO.
73	Fournier, Lise-Marie (F) 42 Rue de la Riviere, c.p. 273, Grande-Vallée, GOE IKO.
74	Fournier, Jules (M) 34 Rue de la Riviere, c.p. 7I, Grande-Vallée, GOE IKO.
75	Fournier, Jean-Claude (M) 2 Rue Minville, c.p. 62, Grande-Vallée, GOE IKO.
76	Fournier, Rose-Hélene (F) 2 Rue Minville, c.p. 62, Grande-Vallée, GOE IKO.
77	Fournier, Régis (M) 3 Rue de la Riviere, c.p. 86, Grande-Vallée, GOE IKO.
78	Fournier, Solange (F) 3 Rue de la Riviere, c.p. 86, Grande-Vallée, GOE IKO.
79	Frédette, Micheline (F) 10 Rue Caron, c.p. 308, Grande-Vallée, GOE IKO.
80	Fournier, Omer (M) 6 Rue du Pont, Grande-Vallée, GOE IKO.
8I	Fournier, Jeanne (F) 6 Rue du Pont, Grande-Vallée, GOE IKO.
82	Fournier, Bruno (M) 4 Rue du Pont, c.p. 232, Grande-Vallée, GOE IKO.
83	Fournier, Madone (F) 4 Rue du Pont, c.p. 232, Grande-Vallée, GOE IKO.
84	Fournier, Germain (M) II Rue du Pont, Grande-Vallée, GOE IKO.
85	Fournier, Evelyne (F) II Rue du Pont, Grande-Vallée, GOE IKO.

RURAL/RURALE

N° 54 — page N° 2 of/de 7

polling division / section de vote

electoral district / circonscription: Gaspé.

certified / certifié — signature(s)-enumerator(s) / signature(s)-recenseur(s): Sarah Fournier

URBAN/URBAINE

N° — page N° — of/de

polling division / section de vote

F 303 PRELIMINARY LIST OF ELECTORS

8.5M-7-79

ELECTIONS CANADA

163180

LISTE PRÉLIMINAIRE DES ÉLECTEURS

This list of qualified electors for the polling division number as set out below was prepared for use at the pending federal election from information obtained at the enumeration and has been certified by the signature(s) below as to completeness and correctness so far as is possible.

La présente constitue la liste des électeurs de la section de vote dont le numéro apparaît plus bas préparée en vue de l'élection fédérale en cours d'après les renseignements recueillis lors du recensement. Le(s) recenseur(s) y a(ont) apposé sa(leur) signature, affirmant que cette liste est aussi complète et exacte que possible.

N°	
86	Fournier, Micheline (F) 5 Rue Robinson, Grande-Vallée, GOE IKO.
87	Fournier, Jacques (M) 6 Rue de la Riviere, c.p. 35, Grande-Vallée, GOE IKO.
88	Fournier, Christiane (F) 6 Rue de la Riviere, c.p. 35, Grande-Vallée, GOE IKO.
89	Fournier, Maryse (F) 6 Rue de la Riviere, c.p. 35, Grande-Vallée, GOE IKO.
90	Fournier, Luc (M) 5 Rue Frégault, c.p. 55, Grande-Vallée, GOE IKO.
91	Fournier, Alida (F) 5 Rue Frégault, c.p. 55, Grande-Vallée, GOE IKO.
92	Fournier, Nelson (M) 52 Rue de la Riviere, c.p. [illegible]0, Grande-Vallée, GOE IKO.
93	Fournier, Colombe (F) 52 Rue de la Riviere, c.p. I0, Grande-Vallée, GOE IKO.
94	Fournier, Hubert (M) 27 Rue de la Riviere, Grande-Vallée, GOE IKO.
95	Fournier, Josette (F) 27 Rue de la Riviere, Grande-Vallée, GOE IKO.
96	Fournier, Marie-Paule (F) 29 Rue de la Riviere, Grande-Vallée, GOE IKO.
97	Fournier, Dollard (M) 3I Rue de la Riviere, Grande-Vallée, GOE IKO.
98	Fournier, Denise (F) 3I Rue de la Riviere, Grande-Vallée, GOE IKO.
99	Fournier, Joseph (M) 3I Rue de la Riviere, Grande-Vallée, GOE IKO.
I00	Fournier, Anthonin (M) 70 Rue de la Riviere, Grande-Vallée, GOE IKO.
I0I	Fournier, Danielle G. (F) 70 Rue de la Riviere, Grande-Vallée, GOE IKO.
I02	Fournier, Judes (M) 72 Rue de la Riviere, Grande-Vallée, GOE IKO.
I03	Fournier, Clémentine S. (F) 72 Rue de la Riviere, Grande-Vallée, GOE IKO.
I04	Fournier, Jean-Clément (M) 72 Rue de la Riviere, Grande-Vallée, GOE IKO.
I05	Fournier, Robert (M) 74 Rue de la Riviere, Grande-Vallée, GOE IKO.
I06	Fournier, Claire (F) 74 Rue de la Riviere, Grande-Vallée, GOE IKO.
I07	Gagné, Jean-Claude (M) I7 Rue Minville, c.p. I04, Grande-Vallée, GOE IKO.
I08	Gagné, Guylaine C. (F) I7 Rue Minville, c.p. I04, Grande-Vallée, GOE IKO.
I09	Gauthier, Berson (M) Rue Frégault, c.p. 328, Grande-Vallée, GOE IKO.
II0	Huet, Placide (M) II Rue de la Riviere, c.p. I34, Grande-Vallée, GOE IKO.
III	Huet, Valérie (F) II Rue de la Riviere, c.p. I34, Grande-Vallée, GOE IKO.
II2	Huet, Eugénie (F) 82 Rue de la Riviere, Grande-Vallée, GOE IKO.
II3	Imbeault, Line (F) I2 Rue Minville, c.p. 234, Grande-Vallée, GOE IKO.
II4	Lemieux, Cofa (M) I3 Rue de la Riviere, Grande-Vallée, GOE IKO.
II5	Lemieux, Lucette (F) I3 Rue de la Riviere, Grande-Vallée, GOE IKO.
II6	Létourneau, Armand (M) I8 Rue de la Riviere, c.p. 263, Grande-Vallée, GOE IKO.
II7	Létourneau, Edmondine (F) I8 Rue de la Riviere, c.p. 263, Grande-Vallée, GOE IKO.
II8	Lemieux, Yvan (M) 3 Rue Minville, c.p. I93, Grande-Vallée, GOE IKO.
II9	Lemieux, Claire (F) 3 Rue Minville, c.p. I93, Grande-Vallée, GOE IKO.
I20	Légaré, Yvon (M) 7 Rue de la Riviere, c.p. 222, Grande-Vallée, GOE IKO.
I2I	Légaré, Clémence (F) 7 Rue de la Riviere, c.p. 222, Grande-Vallée, GOE IKO.
I22	Lamy, Claude (M) I0 Rue du Pont, c.p. I87, Grande-Vallée, GOE IKO.
I23	Lamy, Reina (F) I0 Rue du Pont, c.p. I87, Grande-Vallée, GOE IKO.
I24	Lamy, Sarto (M) I0 Rue du Pont, c.p. I87, Grande-Vallée, GOE IKO.
I25	Létourneau, Sylvain (M) I8 Rue de la Riviere, c.p. 263, Grande-Vallée, GOE IKO.
I26	Lebreux, Joel (M) 74 Rue de la Riviere, Grande-Vallée, GOE IKO.

RURAL/RURALE		electoral district/circonscription	URBAN/URBAINE	
N°	page	Gaspé.	N°	page
54	N° 3 of/de 9	certified / certifié signature(s)-enumerator(s) / signature(s)-recenseur(s) Sarah Fournier		N° of/de
polling division / section de vote			polling division / section de vote	

163181

F 303 **PRELIMINARY LIST OF ELECTORS**

8 5M-7-79

ELECTIONS CANADA

LISTE PRÉLIMINAIRE DES ÉLECTEURS

This list of qualified electors for the polling division number as set out below was prepared for use at the pending federal election from information obtained at the enumeration and has been certified by the signature(s) below as to completeness and correctness so far as is possible.

La présente constitue la liste des électeurs de la section de vote dont le numéro apparaît plus bas préparée en vue de l'élection fédérale en cours d'après les renseignements recueillis lors du recensement. Le(s) recenseur(s) y a(ont) apposé sa(leur) signature, affirmant que cette liste est aussi complète et exacte que possible.

N°	
I27	Lebreux, Stéphane (M) 74 Rue de la Riviere, Grande-Vallée, GOE IKO.
I28	Minville, Robert (M) 48 Rue de la Riviere, c.p. 333, Grande-Vallée, GOE IKO.
I29	Minville, Colette (F) 48 Rue de la Riviere, c.p. 333, Grande-Vallée, GOE IKO.
I30	Minville, Claudel (M) 48 Rue de la Riviere, c.p. 333, Grande-Vallée, GOE IKO
I3I	Minville, Suzelle (F) 48 Rue de la Riviere, c.p. 333, Grande-Vallée, GOE IKO
I32	Minville, Lewis (M) 46 Rue de la Riviere, c.p. 3I3, Grande-Vallée, GOE IKO.
I33	Minville, Lorraine (F) 46 Rue de la Riviere, c.p. 3I3, Grande-Vallée, GOE IKO.
I34	Minville, Valmont (M) 2I Rue de la Riviere, Grande-Vallée, GOE IKO.
I35	Minville, Sylvie L. (F) 2I Rue de la Riviere, Grande-Vallée, GOE IKO.
I36	Minville, Stan (M) 40 Rue de la Riviere, c.p. I94, Grande-Vallée, GOE IKO.
I37	Minville, Dana L. (F) 40 Rue de la Riviere, c.p. I94, Grande-Vallée, GOE IKO.
I38	Minville, Gertrude (F) 38 Rue de la Riviere, Grande-Vallée, GOE IKO.
I39	Minville, Patricia (F) 26 Rue de la Riviere, c.p. I35, Grande-Vallée, GOE IKO
I40	Minville, Bertrand (M) I7 Rue de la Riviere, c.p. 65, Grande-Vallée, GOE IKO.
I4I	Minville, Rita (F) I7 Rue de la Riviere, c.p. 65, Grande-Vallée, GOE IKO.
I42	Minville, Paul-Emile (M) I7 Rue de la Riviere, c.p. 65, Grande-Vallée, GOE IKO.
I43	Minville, Donald (M) I7 Rue de la Riviere, c.p. 65, Grande-Vallée, GOE IKO.
I44	Minville, Gérard-Raymond (M) I7 Rue de la Riviere, c.p. 65, Grande-Vallée, GOE IKO.
I45	Minville, Magella (M) I6 Rue de la Riviere, c.p. I65, Grande-Vallée, GOE IKO
I46	Minville, Yvanne (F) I6 Rue de la Riviere, c.p.I65, Grande-Vallée, GOE IKO.
I47	Minville, Hubert (M) I4 Rue de la Riviere, c.p. 283, Grande-Vallée, GOE IKO.
I48	Minville, Sylvie C. (F) I4 Rue de la Riviere, c.p. 283, Grande-Vallée, GOE IKO.
I49	Minville, Rock-Emile (M) I2 Rue de la Riviere, c.p. 5I? Grande-Vallée, GOE IKO.
I50	Minville, Rolande (F) I2 Rue de la Riviere, c.p. 5I, Grande-Vallée, GOE IKO.
I5I	Minville, Bernard (M) I2 Rue de la Riviere, c.p. 5I, Grande-Vallée, GOE IKO.
I52	Minville, Ephrem (M) I2 Rue de la Riviere, c.p. 5I, Grande-Vallée, GOE IKO.
I53	Minville, Linda (F) I2 Rue de la Riviere, c.p. 5I, Grande-Vallée, GOE IKO.
I54	Mercier, Ghislain (M) I Rue Minville, c.p. 34I, Grande-Vallée, GOE IKO.
I55	Mercier, Léonie M. (F) I Rue Minville, c.p. 34I, Grande-Vallée, GOE IKO.
I56	Minville, Réal (M) 3 Rue Minville, c.p. 295, Grande-Vallée, GOE IKO.
I57	Minville, Noella (F) 3 Rue Minville, c.p. 295, Grande-Vallée, GOE IKO.
I58	Minville, Nicholas (M) 5 Rue Minville, c.p. 9I, Grande-Vallée, GOE IKO.
I59	Minville, Ginette (F) 5 Rue Minville, c.p. 9I, Grande-Vallée, GOE IKO.
I60	Minville, Marcel (M) 7 Rue Minville, Grande-Vallée, GOE IKO.
I6I	Minville, Marilyne (F) 7Rue Minville, Grande-Vallée, GOE IKO.
I62	Minville, Wilfrid (M) IO Rue Minville, Grande-Vallée, GOE IKO.
I63	Minville, Octavie (F) IO Rue Minville, Grande-Vallée, GOE IKO.
I64	Minville, Edelbert (M) IO Rue de la Riviere, c.p. I53, Grande-Vallée, GOE IKO.
I65	Minville, Rosa (F) IO Rue de la Riviere, c.p. I53, Grande-Vallée, GOE IKO.
I66	Minville, Paul (M) IO Rue de la Riviere, c.p. I53, Grande-Vallée, GOE IKO.
I67	Minville, Jean (M) IO Rue de la Riviere, c.p. I53, Grande-Vallée, GOE IKO.
I68	Minville, Conrad (M) 5 Rue de la Riviere, c.p. I86, Grande-Vallée, GOE IKO.
I69	Minville, Gracia (F) 5 Rue de la Riviere, c.p. I86, Grande-Vallée, GOE IKO.

RURAL/RURALE		electoral district/circonscription	URBAN/URBAINE	
N°	page	Gaspé.	N°	page
54	N° 4 of/de 7	certified signature(s)-enumerator(s) / signature(s)-recenseur(s) certifié Sarah Fournier		N° of/de
polling division section de vote				polling division section de vote

163182

F 303 **PRELIMINARY LIST OF ELECTORS**

8.5M-7-79

ELECTIONS CANADA

LISTE PRÉLIMINAIRE DES ÉLECTEURS

This list of qualified electors for the polling division number as set out below was prepared for use at the pending federal election from information obtained at the enumeration and has been certified by the signature(s) below as to completeness and correctness so far as is possible.

La présente constitue la liste des électeurs de la section de vote dont le numéro apparaît plus bas préparée en vue de l'élection fédérale en cours d'après les renseignements recueillis lors du recensement. Le(s) recenseur(s) y a(ont) apposé sa(leur) signature, affirmant que cette liste est aussi complète et exacte que possible.

N°	
I70	Minville, Lucien (M) 5 Rue Caron, c.p. 245, Grande-Vallée, GOE IKO.
I7I	Minville, Marie-May F. (F) 5 Rue Caron, c.p. 245, Grande-Vallée, GOE IKO.
I72	Minville, Elie (M) 7 Rue Frégault, Grande-Vallée, GOE IKO.
I73	Minville, Denise (F) 7 Rue Frégault, Grande-Vallée, GOE IKO.
I74	Minville, Gisele (F) 7 Rue Frégault, Grande-Vallée, GOE IKO.
I75	Minville, Augustin L. (M) 23 Rue du Pont, Grande-Vallée, GOE IKO.
I76	Minville, Romula (F) 23 Rue du Pont, Grande-Vallée, GOE IKO.
I77	Minville, Charlotte (F) 23 Rue du Pont, Grande-Vallée, GOE IKO.
I78	Minville, Gaston (M) 2I Rue du Pont, c.p. I42, Grande-Vallée, GOE IKO.
I79	Minville, Sylvie M. (F) 2I Rue du Pont, c.p. I42, Grande-Vallée, GOE IKO.
I80	Minville, Dassylva (M) 9 Rue du Pont, c.p. I23, Grande-Vallée, GOE IKO.
I8I	Mercier, Germain (M) 8 Rue Minville, c.p. I55, Grande-Vallée, GOE IKO.
I82	Mercier, Claudette (F) 8 Rue Minville, c.p. I55, Grande-Vallée, GOE IKO.
I83	Mercier, Sylvie (F) 8 Rue Minville, c.p. I55, Grande-Vallée, GOE IKO.
I84	Minville, Angele (F) 7 Rue Robinson, c.p. 344, Grande-Vallée, GOE IKO.
I85	Minville, Brigitte, (F) 9 Rue du Pont, c.p. I23, Grande-Vallée, GOE IKO.
I86	Minville, Marc-Aurele (M) 9 Rue du Pont, c.p. I23, Grande-Vallée, GOE IKO.
I87	Minville, Jocelyn (M) 5 Rue Robinson, c.p. 67, Grande-Vallée, GOE IKO.
I88	Minville, Diane C. (F) 5 Rue Robinson, c.p. 67, Grande-Vallée, GOE IKO.
I89	Minville, Roselyne (F) 5 Rue Robinson, Grande-Vallée, GOE IKO.
I90	Minville, Sarto (M) 6 Rue Robinson, c.p. 85, Grande-Vallée, GOE IKO.
I9I	Minville, Sylvianne (F) 6 Rue Robinson, c.p. 85, Grande -Vallée, GOE IKO.
I92	Minville, Reno (M) I Rue Robinson, Grande-Vallée, GOE IKO.
I93	Minville, Jacqueline (F) I Rue Robinson, Grande-Vallée, GOE IKO.
I94	Minville, Octave (M) 2 Rue Robinson, c.p. I54, Grande-Vallée, GOE IKO.
I95	Minville, Jacqueline (F) 2 Rue Robinson, c.p. I54, Grande-Vallée, GOE IKO.
I96	Minville, Anna (F) 2 Rue Robinson, c.p. I54, Grande-Vallée, GOE IKO.
I97	Minville, Valere (M) 2 Rue Robinson, c.p. I54, Grande-Vallée, GOE IKO.
I98	Minville, Sylvie (F) 2 Rue Robinson, c.p. I54, Grande-Vallée, GOE IKO.
I99	Minville, Dany (M) 2 Rue Robinson, c.p. I54, Grande-Vallée, GOE IKO.
200	Minville, Luc-Aimée (M) 3 Rue Robinson, c.p. 324, Grande-Vallée, GOE IKO.
20I	Minville, Gilbert (M) 6 Rue de la Riviere, c.p. 35, Grande-Vallée, GOE IKO.
202	Minville, Mélanie (F) 6 Rue de la Riviere, c.p. 35, Grande-Vallée, GOE IKO.
203	Minville, Dorothée (F) 7 Rue de la Riviere, c.p. I86, Grande-Vallée, GOE IKO.
204	Minville, Conrad Jr. (M) 7 Rue de la Riviere, c.p. I86, Grande-Vallée, GOE IKO.
205	Minville, Madeleine, (F) 3 Rue du Pont, c.p. 292, Grande-Vallée, GOE IKO.
206	Minville, Irene, (F) I Rue du Pont, Grande-Vallée, GOE IKO.
207	Minville, Placide (M) I Rue du Pont, Grande-Vallée, GOE IKO.
208	Minville, Gilles (M) I Rue du Pont, Grande-Vallée, GOE IKO.
209	Mercier, Claude (M) Grande-Vallée, GOE I KO.
2I0	Minville, Noel (M) 5 Rue du Pont, Grande-Vallée, GOE IKO.
2II	Minville, Victoire (F) 5 Rue du Pont, Grande-Vallée, GOE IKO.
2I2	Minville, Yvon (M) 5 Rue du Pont, Grande-Vallée, GOE IKO.
2I3	Minville, Thérence (M) 5 Rue du Pont, Grande-Vallée, GOE IKO.
2I4	Minville, Normand (M) 5 Rue du Pont, Grande-Vallée, GOE IKO.
2I5	Minville, Lise R. (F) 58 Rue de la Riviere, Grande-Vallée, GOE IKO.
2I6	Minville, Donat (M) 64 Rue de la Riviere, Grande-Vallée, GOE IKO.

RURAL/RURALE		electoral district/circonscription	URBAN/URBAINE	
N°	page	Gaspé.	N°	page
54	N° 5 of/de 7	certified / certifié signature(s)-enumerator(s) / signature(s)-recenseur(s)		N° of/de
polling division / section de vote		Sarah Fournier	polling division / section de vote	

163183

F 303 **PRELIMINARY LIST OF ELECTORS**

ELECTIONS CANADA

LISTE PRÉLIMINAIRE DES ÉLECTEURS

85M-7-79

This list of qualified electors for the polling division number as set out below was prepared for use at the pending federal election from information obtained at the enumeration and has been certified by the signature(s) below as to completeness and correctness so far as is possible.

La présente constitue la liste des électeurs de la section de vote dont le numéro apparaît plus bas préparée en vue de l'élection fédérale en cours d'après les renseignements recueillis lors du recensement. Le(s) recenseur(s) y a(ont) apposé sa(leur) signature, affirmant que cette liste est aussi complète et exacte que possible.

N°	
217	Minville, Réjean (M) 60 Rue de la Riviere, Grande-Vallée, GOE IKO.
218	Minville, Jeanne-Mance (F) 60 Rue de la Riviere, Grande-Vallée, GOE IKO.
219	Minville, Aurele (M) 66 Rue de la Riviere, Grande-Vallée, GOE IKO.
220	Minville, Carmelle (F) 66 Rue de la Riviere, Grande-Vallée, GOE IKO.
221	Minville, Jean-Luc (M) 94 Rue de la Riviere, Grande-Vallée, GOE IKO.
222 R	Minville, Georgette (F) 94 Rue de la Riviere, Grande-Vallée, GOE IKO.
223	Minville, Rémi (M) 92 Rue de la Riviere Grande-Vallée, GOE IKO.
224	Minville, Philomene, (F) 92 Rue de la Riviere, Grande-Vallée, GOE IKO.
225	Minville, Héléna (F) 92 Rue de la Riviere, Grande-Vallée, GOE IKO.
226	Minville, Jérome (M) 92 Rue de la Riviere, Grande-Vallée, GOE IKO.
227	Minville, Fernand (M) 90 Rue de la Riviere, Grande-Vallée, GOEIKO.
228	Minville, Théodora (F) 90 Rue de la Riviere, Grande-Vallée, GOE IKO.
229	Minville, Lin (M) 90 Rue de la Riviere, Grande-Vallée, GOE IKO.
230	Minville, Rock (M) 90 Rue de la Riviere Grande-Vallée, GOE IKO.
231	Minville, Réjean (M) 90 Rue de la Riviere, Grande-Vallée, GOE IKO.
232	Minville, Claude-Aimée (M) 90 Rue de la Riviere, Grande-Vallée, GOE IKO.
233	Minville, Brigitte, (F) 90 Rue de la Riviere, Grande-Vallée, GOE IKO.
234	Minville, Mario (M) 88 Rue de la Riviere, Grande-Vallée, GOE IKO.
235	Minville, Andrée G. (F) 88 Rue de la Riviere, Grande-Vallée, GOE IKO.
236	Minville, Michel (M) 86 Rue de la Riviere, Grande-Vallée, GOE IKO.
237	Minville, Liette R. (F) 86 Rue de la Riviere, Grande-Vallée, GOE IKO.
238	Minville, Florian (M) 84 Rue de la Riviere, Grande-Vallée, GOE IKO.
239	Minville, Célestine (F) 84 Rue de la Riviere, Grande-Vallée, GOE IKO.
240	Minville, Françis (M) 84 Rue de la Riviere, Grande-Vallée, GOE IKO.
241	Minville, Sylvie (F) 84 Rue de la Riviere, Grande-Vallée, GOE IKO.
242	Minville, Patrice (M) 84 Rue de la Riviere, Grande-Vallée, GOE IKO.
243	Minville, Romuald-Marie (M) 82 Rue de la Riviere, Grande-Vallée, GOE IKO.
244	Minville, Rosanne (F) 82 Rue de la Riviere, Grande-Vallée, GOE IKO.
245	Minville, Phillippe G. (M) 80 Rue de la Riviere, Grande-Vallée, GOE IKO.
246	Minville, Véronique (F) 80 Rue de la Riviere, Grande-Vallée, GOE IKO.
247	Minville, Angelo (M) 80 Rue de la Riviere, Grande-Vallée, GOE IKO.
248	Minville, Ulric (M) 55 Rue de la Riviere, Grande-Vallée, GOE IKO.
249	Minville, Juliette (F) 55 Rue de la Riviere, Grande-Vallée, GOE IKO.
250	Minville, Luce-Paule (F) 55 Rue de la Riviere, Grande-Vallée, GOE IKO.
251	Minville, Lewis (M) 55 Rue de la Riviere, Grande-Vallée, GOE IKO.
252	Minville, Gaétane (F) 55 Rue de la Riviere, Grande-Vallée, GOE IKO.
253	Minville, Simon (M) 55 Rue de la Riviere, Grande-Vallée, GOE IKO.
254	Minville, Maurice (M) 8 Rue de la Riviere, c.p. 31, Grande-Vallée, GOE IKO.
255	Minville, Mona (F) 8 Rue de la Riviere, c.p. 31, Grande-Vallée, GOE IKO.
256	Minville, Mylene (F) 8 Rue de la Riviere, c.p. 31, Grande-Vallée, GOE IKO.
257	Minville, Jean-D'arc (M) 5 Rue du Pont, Grande-Vallée, GOE IKO.
258	Ouellette, Françoise, (F) 4 Rue de la Riviere, Grande-Vallée, GOE IKO.
259	Pelletier, Roger (M) 22 Rue de la Riviere, c.p. 235, Grande-Vallée, GOE IKO.
260	Pelletier, Lorette (F) 22 Rue de la Riviere, c.p. 235, Grande-Vallée, GOE IKO.
261	Pelletier, Christian (M) 22 Rue de la Riviere, c.p. 235, Grande-Vallée, GOE IKO.
262	Pelletier, Sylvie (F) 22 Rue de la Riviere, c.p. 235, Grande-Vallée, GOE IKO.
263	Pelletier, Sylvain (M) 22 Rue de la Riviere, c.p. 235, Grande-Vallée, GOE IKO.
264	Pelletier, Gérard (M) 20 Rue de la Riviere, c.p. 314, Grande-Vallée, GOE IKO.
265	Pelletier, Yvanne F. (F) 20 Rue de la Riviere, c.p. 314, Grande-Vallée, GOE IKO.
266	Paquin, Jean (M) 10 Rue Caron, c.p. 308, Grande-Vallée, GOE IKO.
267	Pelchat, Marcel (M) Rue du Pont, c.p. 298, Grande-Vallée, GOE IKO.

RURAL/RURALE		electoral district/circonscription	URBAN/URBAINE	
N° 54	page N° 6 of/de 7	Gaspé.	N°	page N° of/de
polling division section de vote		certified signature(s)-enumerator(s) / signature(s)-recenseur(s) certifié Sarah Fournier.		polling division section de vote

163184

F. 303 **PRELIMINARY LIST OF ELECTORS**

ELECTIONS CANADA

LISTE PRÉLIMINAIRE DES ÉLECTEURS

85M-7-79

This list of qualified electors for the polling division number as set out below was prepared for use at the pending federal election from information obtained at the enumeration and has been certified by the signature(s) below as to completeness and correctness so far as is possible.

La présente constitue la liste des électeurs de la section de vote dont le numéro apparaît plus bas préparée en vue de l'élection fédérale en cours d'après les renseignements recueillis lors du recensement. Le(s) recenseur(s) y a(ont) apposé sa(leur) signature, affirmant que cette liste est aussi complète et exacte que possible.

N°	
268	Pelchat, Marie-Claude (F) Rue du Pont, c.p. 298, Grande-Vallée, GOE IKO.
269	Pelchat, Jean-René (M)8 Rue du Pont, c.p. 36, Grande-Vallée, GOE IKO.
270	Pelchat, Francelyne (F) 8 Rue du Pont, c.p. 36, Grande-Vallée, GOE IKO.
271	Pelletier, Dany (M) 22 Rue de la Riviere, c.p. 235, Grande-Vallée, GOE IKO.
272	Perreault, Alain (M) 12 Rue Minville, c.p. 234, Grande-Vallée, GOE IKO.
273	Pelletier, Jean-Yves (M) Rue Frégault, Grande-Vallée, GOE IKO.
274	Pelletier, Maryse M. (F) Rue Frégault, Grande-Vallée, GOE IKO.
275	Patterson, Annie (F) 2 Rue Frégault, c.p. 256, Grande-Vallée, GOE IKO.
276	Richard, Cyrias (M) 44 Rue de la Riviere, Grande-Vallée, GOE IKO.
277	Ratté, Hervé (M) 9 Rue de la Riviere, Grande-Vallée, GOE IKO.
278	Ratté, Camélia (F) 9 Rue de la Riviere, Grande-Vallée, GOE IKO.
279	Richard, Céline (F) 7 Rue du Pont, Grande-Vallée, GOE IKO.
280	Richard, Guylain (M) 7 Rue du Pont, Grande-Vallée, GOE IKO.
281	Richard, Diane C. (F) 7 Rue du Pont, Grande-Vallée, GOE IKO.
282	Richard, Maurice (M) 7 Rue Robinson, Grande-Vallée, GOE IKO.
283	Ratté, Garnier (M) 2 Rue Frégault, c.p. 256, Grande-Vallée, GOE IKO.
284	Richard, Romuald (M) 41 Rue de la Riviere, Grande-Vallée, GOE IKO.
285	Richard, Demerise (F) 41 Rue de la Riviere, Grande-Vallée, GOE IKO.
286	Richard, André (M) 41 Rue de la Riviere, Grande-Vallée, GOE IKO.
287	Richard, Stéphane (M) 41 Rue de la Riviere, Grande-Vallée, GOE IKO.
288	Richard, Noel (M) 43 Rue de la Riviere, Grande-Vallée, GOE IKO.
289	Richard, Mona M. (F) 43 Rue de la Riviere, Grande-Vallée, GOE IKO.
290	Richard, Marguerite (F) 58 Rue de la Riviere, Grande-Vallée, GOE IKO.
291	Richard, Honora (M) 62 Rue de la Riviere, Grande-Vallée, GOE IKO.
292	Richard, Jeanne (F) 62 Rue de la Riviere, Grande-Vallée, GOE IKO.
293	Richard, Réjeanne 62 Rue de la Riviere, Grande-Vallée, GOE IKO.
294	Richard, Jean-Georges (M) 62 Rue de la Riviere, Grande-Vallée, GOE IKO.
295	Richard, Gaétan (M) 62 Rue de la Riviere, Grande-Vallée, GOE IKO.
296	Richard, Mario (M) 39 Rue de la Riviere, c.p. 265, Grande-Vallée, GOE IKO.
297	Trottier, Pierre (M) 74 Rue de la Riviere, c.p. 281, Grande-Vallée, GOE IKO.

RURAL/RURALE		electoral district/circonscription	URBAN/URBAINE	
N° 54	page N° 7 of/de 7	Gaspé.	N°	page N° of/de
polling division section de vote		certified certifié signature(s)-enumerator(s) / signature(s)-recenseur(s) Sarah Fournier		polling division section de vote

163185

F 303 **PRELIMINARY LIST OF ELECTORS**

ELECTIONS CANADA

LISTE PRÉLIMINAIRE DES ÉLECTEURS

85M-7-79

This list of qualified electors for the polling division number as set out below was prepared for use at the pending federal election from information obtained at the enumeration and has been certified by the signature(s) below as to completeness and correctness so far as is possible.

La présente constitue la liste des électeurs de la section de vote dont le numéro apparaît plus bas préparée en vue de l'élection fédérale en cours d'après les renseignements recueillis lors du recensement. Le(s) recenseur(s) y a(ont) apposé sa(leur) signature, affirmant que cette liste est aussi complète et exacte que possible.

N°		N°	
1	Boulet,Gilles (M) 108 de la riviere Grande-Vallée GOE IKO	32	Coté,Jean-Claude (M) 98 de la riviere Grande-Vallée GOE IKO
2	Brousseau,Renée (F) 122 de la riviere Grande-Vallée GOE IKO	33	Coté,Anne Poitras(F) 98 de la riviere Grande-Vallée GOE IKO
3	Bernatchez,Jean Baptiste(M) Grande-Vallée GOE IKO	34	Coté,Hugues (M) 100 de la riviere Grande-Vallée GOE IKO
4	Bernatchez,Lina (F) Grande-Vallée GOE IKO	35	Coté,Angele (F) 100 de la riviere Grande-Vallée GOE IKO
5	Bernatchez,Luc (M) Grande-Vallée GOE IKO	36	Cloutier,Mireille (F) 85 de la riviere Grande-Vallée GOE IKO
6	Bernatchez,Yvon (M) Grande-Vallée GOE IKO	37	Coulombe,Maryse (F) 106 de la riviere Grande-Vallée GOE IKO
7	Blier,Benito (M) 199 de la riviere Grande-Vallée GOE IKO	38	Coté,David (M) 187 de la riviere Grande-Vallée GoE IKO
8	Blier,Georgette (F) 199 de la riviere Grande-Vallée GOE IKO	39	Coté,Marie France (F) 187 de la riviere Grande-Vallée GOE IKO
9	Bonneau,Ovila (M) 210 de la riviere Grande-Vallée GOE IKO	40	Coté,Egide (M) 187 de la riviere Grande-Vallée GOE IKO
10	Bonneau,Nora P (F) 210 de la riviere Grande-Vallée GOE?IKO	41	Coté,Marc (M) 187 de la riviere Grande-Vallée GOE IKO
11	Bonneau,Sylvie (F) 210 de la riviere Grande-Vallée GOE IKO	42	Coté,Léger (M) 187 de la riviere Grande-Vallée GOE IKO
12	Bonneau,Marco (M) 210 de la riviere Grande-Vallée GOE IKO	43	Coté,Lilia (F) 187 de la riviere Grande-Vallée GOE IKO
13	Boulet,Gerald (M) 200 de la riviere Grande-Vallée GOE IKO	44	Coté,Alex (M) 185 de la riviere Grande-Vallée GOE IKO
14	Boulet,Diane (F) 200 de la riviere Grande-Vallée GOE IKO	45	Coté,Marjolaine (F) 185 de la riviere Grande-Vallée GOE IKO
15	Boulet,André (M) 198 de la riviere Grande-Vallée GOE IKO	46	Coté,Jocelyn (M) 183 de la riviere Grande-Vallée GOE IKO
16	Boulet,Agate (F) 198 de la riviere Grande-Vallée GOE IKO	47	Coté,Odette (F) 183 de la riviere Grande-Vallée GOE IKO
17	Bernatchez,Paul Henri (M) 196 de la riviere Grande-Vallée GOE IKO	48	Coulombe,Rosalie (F) 180 de la riviere Grande-Vallée GOE IKO
18	Bernatchez,Solange (F) 196 de la riviere Grande-Vallée GOE IKO	49	Coté,Jean Eudes (M) 151 de la riviere GRANDE VALLEE GOE IKO
19	Bernatchez,Yvan (M) 196 de la riviere Grande-Vallée GOE IKO	50	Coté,Louise (F) 151 de la riviere Grande-Vallée GOE IKO
20	Bernatchez,Francis (M) 196 de la riviere Grande-Vallée GOE IKO	51	Coté,Charles Emile (M) 141 de la riviere Grande-Vallée GOE IKO
21	Bernatchez,Gaston (M) 192 de la riviere Grande-Vallée GOE IKO	52	Coté,Francine (F) 141 de la riviere Grande-Vallée GOE IKO
22	Boucher,Omer (M) 213 de la riviere Grande-Vallée GOE IKO	53	Chicoine,Lucien (M) 137 de la riviere Grande-Vallée GOE IKO
23	Bernatchez,Pauline (F) 213 de la riviere Grande-Vallée GOE IKO	54	Chicoine,Gina (F) 137 de la riviere Grande-Vallée GOE IKO
24	Bernatchez,Emma (F) 186 de la riviere Grande-Vallée GOE IKO	55	Chicoine,Gino (M) 137 de la riviere Grande-Vallée GOE IKO
25	Belanger,Florient (M) 162 de la riviere Grande-Vallée GOE IKO	56	Coté,Marcelle (F) 138 de la riviere Grande-Vallée GOE IKO
26	Belanger,Ginette (F) 162 de la riviere Grande-Vallée GOE IKO	57	Chicoine,Jeannine (F) 115 de la riviere Grande-Vallée GOE IKO
27	Bernatchez,Madeleine (F) 131 de la riviere GRande-Vallée GOE IKO	58	Chicoine,Phillippe (M) 113 de la riviere Grande-Vallée GOE IKO
28	Bernatchez,Guylain (M) 140 de la riviere Grande-Vallée GOE IKO	59	Chicoine,Sylvio (M) 113/de la riviere Grande-Vallée GOE IKO
29	Bernatchez,Colette (F) 140 de la riviere Grande-Vallée GOE IKO	60	Chicoine,Marlene (F) 113 de la riviere Grande-Vallée GOE IKO
30	Bernatchez,Guilaine (F) 138 de la riviere Grande-Vallée GOE IKO	61	Daraiche,Bertrand (M) 187 de la riviere Grande-Vallée GOE IKO
31	Bernatchez,Marie Claude (F) 91 de la riviere Grande-Vallée GOE IKO	62	Desjardins,Michel (M) 106 de la riviere Grande-Vallée GOE IKO

RURAL/RURALE		electoral district/circonscription	URBAN/URBAINE	
N° 55	page N° 1 of/de 4	GASPE	N°	page N° of/de
polling division section de vote		certified certifié signature(s)-enumerator(s) / signature(s)-recenseur(s)	polling division section de vote	

163186

F 303 **PRELIMINARY LIST OF ELECTORS**

ELECTIONS CANADA

LISTE PRÉLIMINAIRE DES ÉLECTEURS

8 SM-7-79

This list of qualified electors for the polling division number as set out below was prepared for use at the pending federal election from information obtained at the enumeration and has been certified by the signature(s) below as to completeness and correctness so far as is possible

La présente constitue la liste des électeurs de la section de vote dont le numéro apparaît plus bas préparée en vue de l'élection fédérale en cours d'après les renseignements recueillis lors du recensement. Le(s) recenseur(s) y a(ont) apposé sa(leur) signature, affirmant que cette liste est aussi complète et exacte que possible

N°		N°	
63	Element,Karl (M) II6 de la riviere Grande-Vallée GOE IKO	94	Joncas,Rose Marie (F) 73 de la riviere Grande-Vallée GOE IKO
64	Element,Léona (F) II6 de la riviere Grande-Vallée GOE IKO	95	Langlois,Harold (M) I28 DE la riviere Grande-Vallée GOE IKO
65	Francoeur,Félix (M) I02 de la riviere Grande-Vallée GOE IKO	96	Lavoie,Firmin (M) I93 de la riviere Grande-Vallée GOE IKO
66	Fournier,Louis Aimé (M) I22B de la riviere Grande-Vallée GOE IKO	97	Lebreux,Anne Marie (F) I93 de la riviere Grande-Vallée GOE IKO
67	Fournier,Lise (F) I39 de la riviere Grande-Vallée GOE IKO	98	Lavoie,Mario (M) I93 de la riviere Grande-Vallée GOE IKO
68	Fournier,Angéline (F) I33 de la riviere Grande-Vallée GOE IKO	99	Lebreux,Jeanne D'Arc (F) I87 de la riVIERE Grande-Vallée GOE IKO
69	Fournier,Gilbert (M) I33 de la riviere Grande-Vallée GOE IKO	I00	Lemieux,Marguerite (F) I75 de la riviere Grande-Vallée GOE IKO
70	Fournier,Gerard (M) I3I de la riviere Grande-Vallée GOE IKO	I0I	Lemieux,Yves (M) I75 de la riviere Grande-Vallée GOE IKO
7I	Fournier,Roger (M) I23 de la riviere Grande-Vallée GOE IKO	I02	Lemieux,Josée (F) I75 de la riviere Grande-Vallée GOE IKO
72	Francoeur,Cécile (F) I23 de la riviere Grande-Vallée GOE IKO	I03	Lavoie,Jacques (M) I57 de la riviere Grande-Vallée GOE IKO
73	Gaumond,Héléna (F) II8 de la riviere Grande-Vallée GOE IKO	I04	Lavoie,Line (F) I57 de la riviere Grande-Vallée GOE IKO
74	Gagné,Thomas (M) I64 de la riviere Grande-Vallée GOE IKO	I05	Lavoie,Gédéon (M) I74 de la riviere Grande-Vallée GOE IKO
75	Godin,Hermel (M) I39 de la riviere Grande-Vallée GOE IKO	I06	Lavoie,Théodora (F) I74 de la riviere Grande-Vallée GOE IKO
76	Gagné,Gérard (M) II5 de la riviere Grande-Vallée GOE IKO	I07	Lavoie,Guy (M) I74 de la riviere Grande-Vallée GOE IKO
77	Gagné,André (M) II5 de la riviere Grande-Vallée GOE IKO	I08	Lavoie,Suzanne (F) I74 de la riviere Grande-Vallée GOE IKO
78	Gagné,Laura (F) II5 de la riviere Grande-Vallée GOE IKO	I09	Lavoie,Marcelle (F) I74 de la riviere Grande-Vallée GOE IKO
79	Grégoire,Marc (M) 97 de la riviere Grande-Vallée GOE IKO	II0	Minville,Euloge (M) I36 de la riviere Grande-Vallée GOE IKO
80	Grégoire,Louise (F) 97 de la riviere Grande-Vallée GOE IKO	III	Minville,Georgette (F) I36 de la riviere Grande-Vallée GOE IKO
8I	Gagné,Réjean (M) II3 de la r iviere Grande-Vallée GOE IKO	II2	Minville,Bianca (F) I36 de la riviere Grande-Vallée GOE IKO
82	Huet,Alphée (M) 77 de la riviere Grande-Vallée GOE IKO	II3	Minville,Roméo (M) I07 de la riviere Grande-Vallée GOE IKO
83	Huet,Jean Paul (M) 79 de la riviere Grande-Vallée GOE IKO	II4	Minville,Irène (F) I07 de la riviere Grande-Vallée GOE IKO
84	Huet,Marjolaine (F) I22b de la riviere Grande-Vallée GOE IKO	II5	Minville,Alban (M) I05 de la riviere Grande-Vallée GOE IKO
85	Huet,Bernardin (M) I24 de la riviere Grande-Vallée GOE IKO	II6	Minville,Josette (F) I05 de la riviere Grande-Vallée GOE IKO
86	Huet,Anna (F) I24 de la riviere Grande-Vallée GOE IKO	II7	Minville,Romuald (M) 99 de la riviere Grande-Vallée GOE IKO
87	Huet,France (F) I24 de la riviere Grande-Vallée GOE IKO	II8	Minville,Gilberte (F) 99 de la riviere Grande-Vallée GOE IKO
88	Huet,Francine (F) I24 de la riviere Grande-Vallée GOE IKO	II9	Minville,Clairence (M)95 de la riviere Grande-Vallée GOE IKO
89	Huet,Réjean (M) I24 de la riviere Grande-Vallée GOE IKO	I20	Minville,Christiane (F) 95 de la riviere Grande-Vallée GOE IKO
90	Huet,Claude Marie (F) 87 de la riviere Grande-Vallée GOE IKO	I2I	Minville,Denis (M) 7I de la riviere Grande-Vallée GOE IKO
9I	Huet,Augustin (M) 87 de la riviere Grande-Vallée GOE IKO	I22	Minville,Marie Andrée C (F) 7I de la riviere Grande-Vallée GOE IKO
92	Huet,Pascal (M) I24 de la riviere Grande-Vallée GOE IKO	I23	Minville,Paul Marie (M) 9I de la riviere Grande-Vallée GOE IKO
93	Joncas,Noe l (M) 73 de la riviere Grande-Vallée GOE IKO	I24	Minville,René (M) 93 de la riviere Grande-Vallée GOE IKO

RURAL/RURALE		electoral district/circonscription	URBAN/URBAINE	
N° 55	page no 2 of/de 4	GASPE	N°	page N° of/de
polling division section de vote		certified certifié signature(s)-enumerator(s) / signature(s)-recenseur(s) Clémence Fournier	polling division section de vote	

163187

F 303 — 85M-7-79

PRELIMINARY LIST OF ELECTORS

ELECTIONS CANADA

LISTE PRÉLIMINAIRE DES ÉLECTEURS

This list of qualified electors for the polling division number as set out below was prepared for use at the pending federal election from information obtained at the enumeration and has been certified by the signature(s) below as to completeness and correctness so far as is possible.

La présente constitue la liste des électeurs de la section de vote dont le numéro apparaît plus bas préparée en vue de l'élection fédérale en cours d'après les renseignements recueillis lors du recensement. Le(s) recenseur(s) y a(ont) apposé sa(leur) signature, affirmant que cette liste est aussi complète et exacte que possible.

N°		N°	
I25	Minville,Sylvia (F) 93 de la riviere Grande-Vallée GOE IKO	I56	Minville,Andréa (F) I04 de la riviere Grande-Vallée GOE IKO
I26	Minville,Marjolaine (F) I63 de la riviere Grande-Vallée GOE IKO	I57	Minville,Joel (M) I04 de la riviere Grande-Vallée GOE IKO
I27	Minville,Bermance (M) I82 de la riviere Grande-Vallée GOE IKO	I58	Minville,Bernard (M) 69 de la riviere Grande-Vallée GOE IKO
I28	Minville,Francine (F) I82 de la riviere Grande-Vallée GOE IKO	I59	Minville,Aline (F) 69 de la riviere Grande-Vallée GOE IKO
I29	Minville,Lionel (M) I80 de la riviere Grande-Vallée GOE IKO	I60	Minville,Liette (F) 69 de la riviere Grande-Vallée GOE IKO
I30	Minville,Gisèle (F) I80 de la riviere Grande-Vallée GOE IKO	I6I	Minville,Renée Claude (F) 69 de la riviere Grande-Vallée GOE IKO
I3I	Minville,Albertine B (F) I55 de la riviere Grande-Vallée GOE IKO	I62	Minville,André (M) 69 de la riviere Grande-Vallée GOE IKO
I32	Minville,Alain (M) I55 de la riviere Grande-Vallée GOE IKO	I63	Minville,Gina (F) I08 de la riviere Grande-Vallée GOE IKO
I33	Minville,Michel (M) I55 de la riviere Grande-Vallée GOE IKO	I64	Minville,Edgar (M) 75 de la riviere Grande-Vallée GOE IKO
I34	Minville,Marjolaine R (F) I55 de la riviere Grande-Vallée GOE IKO	I65	Minville,Hedwidge (F) 75 de la riviere Grande-Vallée GOE IKO
I35	Minville,Yves (M) I55 de la rivieree Grande-Vallée GOE IKO	I66	Minville,Jacques (M) 75 de la riviere Grande-Vallée GOE IKO
I36	Minvilley Marise (F) I55 de la riviere Grande-Vallée GOE IKO	I67	Minville,Albert (M) 75 de la riviere Grande-Vallée GOE IKO
I37	Minville,Yvan (M) I55 de la riviere Grande-Vallée GOE IKO	I68	Minville,Marcel (M) 75 de la riviere Grande-Vallée GOE IKO
I38	Mainville,Herméline (F) I68 de la riviere Grande-Vallée GOE IKO	I69	Minville,Jean Charles (M) II4 de la riviere Grande-Vallée GOE IKO
I39	Minville,Irené (M) I47 de la riviere Grande-Vallée GOE IKO	I70	Minville,Judy (F) II4 de la riviere Grande-Vallée GOE IKO
I40	Minville,Madeleine (F) I47 de la riviere Grande-Vallée GOE IKO	I7I	Minville,Claudio (M) II4 de la riviere Grande-Vallée GOE IKO
I4I	Minville,Langis (M) I45 de la riviere Grande-Vallée GOE IKO	I72	Minville,Henri George (M) 83 de la riviere Grande-Vallée GOE IKO
I42	Minville,Anne Marie (F) I45 de la riviere Grande-Vallée GOE IKO	I73	Minville,Claudette (F) 83 de la riviere Grande-Vallée GOE IKO
I43	Minville,Azilda (F) I6I de la riviere Grande-Vallée GOE IKO	I74	Minville,Marc Yvan (M) 83 de la riviere Grande-Vallée GOE IKO
I44	Minville,Henri George (M) I46 de la riviere Grande-Vallée GOE IKO	I75	Minville,Majorique (M) 83 de la riviere Grande-Vallée GOE IKO
I45	Minville,Marc Aurele (M) I44 de la riviere Grande-Vallée GOE IKO	I76	Minville,Henri (M) 85 de la riviere Grande-Vallée GOE IKO
I46	Minville,Henrie tte (F) I44 de la riviere Grande-Vallée GOE IKO	I77	Mainville,Lucette (F) II8 de la riviere Grande-Vallée GOE IKO
I47	Minville,Treflé (M) I44 de la riviere Grande-Vallée GOE IKO	I78	Mainville,Jean Baptiste (M) II8 de la riviere Grande-Vallée GOE IKO
I48	Minville,Dominic (M) I44 de la riviere Grande-Vallée GOE IKO	I79	Mainville,Anita (F) II8 de la riviere Grande-Vallée GOE IKO
I49	Minville,Venise (F) I44 de la riviere Grande-Vallée GOE IKO	I80	Minville,Hilaire (M) I20 de la riviere Grande-Vallée GOE IKO
I50	Minville,Guylain (M) I44 de la riviere Grande-Vallée GOE IKO	I8I	Mercier,Gervais (M) 220 de la riviere Grande-Vallée GOE IKO
I5I	Minville,Dominique (F) I02 de la riviere Grande-Vallée GOE IKO	I82	Mercier,Agate (F) 229 de la riviere GRande-Vallée GOE IKO
I52	Minville,Jean Marc (M) I04 de la riviere Grande-Vallée GOE IKO	I83	Mercier,Francine (F) 220 de la riviere Grande-Vallée GOE IKO
I53	Minville,Céline (F) I04 de la riviere Grande-Vallée GOE IKO	I84	Mercier,Dominic (M) 220 de la riviere Grande-Vallée GOE IKO
I54	Minville,Jean Guy (M) I04 de la riviere Grande-Vallée GOE IKO	I85	Mercier,Reno (M) 220 de la riviere Grande-Vallée GOE IKO
I55	Minville,Mire ille (F) I04 de la riviere Grande-Vallée GOE IKO	I86	Minville,Julien (M) I97 de la riviere Grande-Vallée GOE IKO

RURAL/RURALE	electoral district/circonscription	URBAN/URBAINE
N° 55 — page N° 3 of/de 4 — polling division / section de vote	GASPE	N° — page N° of/de — polling division / section de vote
certified / certifié — signature(s)-enumerator(s) / signature(s)-recenseur(s): Clémence Fournier		

F 303 **PRELIMINARY LIST OF ELECTORS**

85M-7-79

ELECTIONS CANADA

163188

LISTE PRÉLIMINAIRE DES ÉLECTEURS

This list of qualified electors for the polling division number as set out below was prepared for use at the pending federal election from information obtained at the enumeration and has been certified by the signature(s) below as to completeness and correctness so far as is possible.

La présente constitue la liste des électeurs de la section de vote dont le numéro apparaît plus bas préparée en vue de l'élection fédérale en cours d'après les renseignements recueillis lors du recensement. Le(s) recenseur(s) y a(ont) apposé sa(leur) signature, affirmant que cette liste est aussi complète et exacte que possible.

N°	
I87	Minville,Berthilde (F) I97 de la riviere Grande-Vallée GOE IKO
I88	Minville,Ronald (M) I97 de la riviere Grande-Vallée GOE IKO
I89	Minville,Paulin (M) I95 de la riviere Grande-Vallée GOE IKO
I90	Minville,Paquerette (F) I95 de la riviere Grande-Vallée GOE IKO
I9I	Minville,Omer (M) I83 de la riviere Grande-Vallée GOE IKO
I92	Minville,Gille A (M) I73 de la riviere Grande-Vallée GOE IKO
I93	Minville,Norbert (M) 204 de la riviere Grande-Vallée GOE IKO
I94	Minville,Arlene (F) 204 de la riviere Grande-Vallée GOE IKO
I95	Minville,André (M) 202 de la riviere Grande-Vallée GOE IKO
I96	Minville,Yvette R (F) 202 de la riviere Grande-Vallée GOE IKO
I97	Minville,Gilda (F) I92 de la riviere Grande-Vallée GOE IKO
I98	Minville ,Yvon (M) 206 dela riviere Grande-Vallée GOE IKO
I99	Minville,Oviette (F) 206 de la riviere Grande-Vallée GOE IKO
200	Minville,Donald (M) I63 de la riviere Grande-Vallée GOE IKO
20I	Ouellet,Lucien (M) I66 de la riviere Grande-Vallée GOE IKO
202	Ouellet,Gisèle Gagné (F) I66 de la riviere Grande-Vallée GOE IKO
203	Richard,Marie Claire (F) de la riviere Grande-Vallée GOE IKO
204	Richard,Ant onio (M) I79 de la riviere Grande -Vallée GOE IKO
205	Richard,Annette (F) I79 de la riviere Grande-Vallée GOE IKO
206	Richard,Onias (M) I65 de la riviere Grande-Vallée GOE IKO
207	Richard,Irène (F) I65 de la riviere Grande-vallée GOE IKO
208	Richard,Iréné (M) I65 de la riviere Grande-Vallée GOE IKO
209	Richard,Henri (M) I65 de la riviere Grande-Vallée GOE IKO
2I0	Richard,Michel (M) I65 de la riviere Grande-Vallée GOE IKO
2II	Richard,Marina (F) I90 de la riviere Grande-Vallée GOE IKO
2I2	Richard,Denis (M) I88 de la riviere Grande-Vallée GOE IKO
2I3	Richard,Jean Marc (M) I88 de la riviere Grande-Vallée GOE IKO
2I4	Richard,Rachelle (F) I88 de la riviere Grande-Vallée GOE IKO
2I5	Richard,Antoine (M) I86 de la riviere Grande-Vallée GOE IKO
2I6	Richard,Jean Yves (M) I84 de la riviere Grande-Vallée GOE IKO
2I7	Richard,Rose Aimée (F) I84 de la riviere Grande-Vallée GOE IKO
2I8	Richard,Léopold (M) I58 de la riviere Grande-Vallée GOE IKO
2I9	Richard,Philomène (F) I58 de la riviere Grande-Vallée GOE IKO
220	Richard,Johanne (F) I58 de la riviere Grande-Vallée GOE IKO
22I	Richard,Valère (M) I58 de la riviere Grande-Vallée GOE IKO
222	Synnott,Gaetan (M) I24 de la riviere Grande-Vallée GOE IKO
223	Synnette,Aurore (F) I88 de la riviere Grande-Vallée GOE IKO
224	Tapp,Rachelle (F) I20 de la riviere Grande-Vallée GOE IKO

RURAL/RURALE			electoral district/circonscription	URBAN/URBAINE	
N° 55	page N° 4	of/de 4	GASPE	N°	page N° / of/de
polling division section de vote			certified certifié — signature(s)-enumerator(s) / signature(s)-recenseur(s) Clémisses Fournier	polling division section de vote	

163189

F 303 **PRELIMINARY LIST OF ELECTORS**

ELECTIONS CANADA

LISTE PRÉLIMINAIRE DES ÉLECTEURS

8 5M-7-79

This list of qualified electors for the polling division number as set out below was prepared for use at the pending federal election from information obtained at the enumeration and has been certified by the signature(s) below as to completeness and correctness so far as is possible.

La présente constitue la liste des électeurs de la section de vote dont le numéro apparaît plus bas préparée en vue de l'élection fédérale en cours d'après les renseignements recueillis lors du recensement. Le(s) recenseur(s) y a(ont) apposé sa(leur) signature, affirmant que cette liste est aussi complète et exacte que possible.

Grande Vallé

N°		
1	Bernatchez, Emile (M) 3 rue de la Fabrique,	G0E 1K0
2	Bernatchez, Blanche (F) 3 rue de la Fabrique,	"
3	Bélanger, Hénédine (F) 3 rue de la Fabrique,	"
4	Blanchette, Lionet (M) 3 rue de la Fabrique,	"
5	Béland, Raynald (M) 3 rue de la Fabrique,	"
6	Bernatchez, Simone (F) 3 rue de la Fabrique,	"
7	Boucher, Georges-Henri (M) 1 rue du couvent	"
8	Boucher, Estelle (F) 1 rue du Couvent	"
9	Beaudoin, Jean-Pierre (M) 4 rue Denise	"
10	Beaudoin, Sylvie (F) 4 rue Denise	"
11	Boulet, Jean-Clair (M) 48 St-François-Xavier	"
12	Boulet, Lucette (F) 48 St-François-Xavier	"
13	Bernatchez, Raymond (M) 62 St-François-Xavier	"
14	Bernatchez, Bernadette (F) 62 St-François-Xavier	"
15	Beauchesne, Denis (M) rue de la Citadelle	"
16	Beauchesne, Danielle (F) rue de la Citadelle	"
17	Bernatchez, Mario (M) 62 rue de la Citadelle	"
18	Bernatchez, Solange (F) 62 rue de la Citadelle	"
19	Bernatchez, Suzanne (F) 62 rue de la Citadelle	"
20	Bernatchez, Michele (F) 62 rue de la Citadelle	"
21	Bérubé, Jean-Guy (M) 92 rue de la Citadelle	"
22	Bérubé, Michele (F) 92 rue de la Citadelle	"
23	Bernatchez, Marie-Ange (F) 2 rue Lebreux	"
24	Bernatchez, Elie (M) 2 rue Lebreux	"
25	Bernatchez, Annik (F) 2 rue Lebreux	"
26	Brousseau, Fernand (M) 1 rue Lebreux	"
27	Brousseau, Francine (F) 1 rue Lebreux	"
28	Brousseau, Gilles (M) 4 rue Lebreux	"
29	Brousseau, Marie (F) 4 rue Lebreux	"
30	Brousseau, Gaétan (M) 2 rue Mercier	"
31	Brousseau, Marie-France (F) 2 rue Mercier	"
32	Béland, René (M) 5 rue Lebreux,	"
33	Béland, Rosanne (F) 5 rue Lebreux	G0E 1K0
34	Brousseau, Zéphirin (M) 85 St-François-Xavier	"
35	Brousseau, Marie-Ange (F) 85 St-François-Xavier	"
36	Brousseau, Aliette (F) 85 St-François-Xavier	"
37	Beaudoin, Jean-Paul (M) 4 rue Côté	"
38	Beaudoin, Pâquerette (F) 4 rue Côté	"
39	Bragdon, Raymond (M) 123 St-François-Xavier	"
40	Bragdon, Raymonde (F) 123 St-François-Xavier	"
41	Bernatchez, Euchariste (M) 111 St-François-Xavier	"
42	Bernatchez, Marielle (F) 111 St-François-Xavier	"
43	Bernatchez, Jasmine (F) 111 St-François-Xavier	"
44	Bernatchez, Réjean (M) 111 St-François-Xavier	"
45	Bernatchez, Marie-May (F) 111 St-François-Xavier	"
46	Bernatchez, Raynald (M) 111 St-François-Xavier	"
47	Bernatchez, Albert (M) 107 St-François-Xavier	"
48	Bernatchez, Cecile (F) 107 St-François-Xavier	"
49	Bernatchez, Cathleen (F) 111 St-François-Xavier	"
50	Boulet, Rosaire, (M) 120 St-François-Xavier	"
51	Boulet, Love-Anna (F) 120 St-François-Xavier	"
52	Beaupré, Jacques (M) 120 St-François-Xavier	"
53	Beaupré, Nicole (F) 120 St-François-Xavier	"
54	Bernatchez, Charles (M) 99 St-François-Xavier	"
55	Bernatchez, Yvonne (F) 99 St-François-Xavier	"
56	Bernatchez, Catherine (F) St-François-Xavier	"
57	Bernatchez, Cecile (F) 112 St-François-Xavier	"
58	Bernatchez, Carole (F) 112 St-François-Xavier	"
59	Bernatchez, Guy (M) 110 St-François-Xavier	"
60	Bernatchez, Diane (F) 110 St-François-Xavier	"
61	Bernatchez, Clermont (M) 97 St-François-Xavier	"
62	Bernatchez, Sonia (F) 97 St-François-Xavier	"
63	Bernatchez, Mathias (M) 95 St-François-Xavier	"
64	Bernatchez, Monique (F) 95 St-François-Xavier	"

RURAL/RURALE			electoral district/circonscription	URBAN/URBAINE		
N°	page		Gaspé.	N°	page	
56	N° 1	of/de 6	certified / certifié — signature(s)-enumerator(s) / signature(s)-recenseur(s)	~~56~~	N° 1	of/de
polling division / section de vote			Bruch C/Augustin Bordonde	polling division / section de vote		

163190

F 303 **PRELIMINARY LIST OF ELECTORS**

ELECTIONS CANADA

LISTE PRÉLIMINAIRE DES ÉLECTEURS

85M-7-79

This list of qualified electors for the polling division number as set out below was prepared for use at the pending federal election from information obtained at the enumeration and has been certified by the signature(s) below as to completeness and correctness so far as is possible.

La présente constitue la liste des électeurs de la section de vote dont le numéro apparaît plus bas préparée en vue de l'élection fédérale en cours d'après les renseignements recueillis lors du recensement. Le(s) recenseur(s) y a(ont) apposé sa(leur) signature, affirmant que cette liste est aussi complète et exacte que possible.

N°		N°	
65	Bernatchez, Simone (F) 91 St-François-Xavier G0E 1K0	96	Côté, Thérèse (F) 54 St-François-Xavier G0E 1K0
66	Bernatchez, Paul-André (M) 91 St-François-Xavier "	97	Côté, René (M) 60 St-François-Xavier "
67	Bernatchez, Gabrielle (F) 91 St-François-Xavier "	98	Côté, Solange (F) 60 St-François-Xavier "
68	Bernatchez, Marc (M) 91 St-François-Xavier "	99	Côté, Guylain (M) 3 rue Mercier "
69	Bernatchez, Gaston (M) 91 St-François-Xavier "	100	Côté, Jocelyn (M) 3 rue Mercier "
70	Bernatchez, Magella (M) 87 St-François-Xavier "	101	Côté, Yvon (M) 152 St-François-Xavier "
71	Bernatchez, Dorothé (F) 87 St-François-Xavier "	102	Côté, Mathilda (F) 152 St-François-Xavier "
72	Bernatchez, Harold (M) 87 St-François-Xavier "	103	Côté, Lise (F) 152 St-François-Xavier "
73	Bernatchez, Dorine (F) 87 St-François-Xavier "	104	Côté, Clarence (M) 152 St-François-Xavier "
74	Bélanger, Pierre-Paul (M) 5 rue Bernatchez "	105	Côté, Lewis (M) 1 rue Coulombe "
75	Bélanger, Claudine (F) 5 rue Bernatchez "	106	Côté, Monique (F) 1 rue Coulombe "
76	Bernatchez, Gérard (M) 1 rue Bernatchez "	107	Côté, Serge (M) 146 St-François-Xavier "
77	Bernatchez, Diane (F) 1 rue Bernatchez "	108	Côté, Nicole (F) 146 St-François-Xavier "
78	Bernatchez, Benjamin (M) 13 St-François-Xavier "	109	Côté, Jocelyne (F) 133 St-François-Xavier "
79	Bernatchez, Gisèle (F) 13 St-François-Xavier "	110	Côté, Léonide (M) 133 St-François-Xavier "
80	Bernatchez, Réjean (M) 13 St-François-Xavier "	111	Côté, Hughes (M) 131 St-François-Xavier "
81	Coulombe, Paul, (M) 3 de la Fabrique "	112	Côté, Philippe (M) 129 St-François-Xavier "
82	Coulombe, Jeannette (F) 3 de la Fabrique "	113	Côté, Claudette (F) 129 St-François-Xavier "
83	Côté, Jean-Pierre (M) 11 de la Fabrique "	114	Côté, André (M) 6 rue Côté "
84	Côté, Elisa (F) 11 de la Fabrique "	115	Clavet, Clermont (M) 103 St-François-Xavier "
85	Castonguay, Serge, (M) 8 rue Denise "	116	Clavet, Claire (F) 103 St-François-Xavier "
86	Côté, Cyrias (M) 40 St-François-Xavier "	117	Cormier, Reno (M) 41 St-François-Xavier "
87	Côté, Germaine (F) 40 St-François-Xavier "	118	Courtois, Lina (F) 41 St-François-Xavier "
88	Côté, Claude (M) 40 St-François-Xavier "	119	Côté, David (M) 35 St-François-Xavier "
89	Côté, Madeleine (F) 40 St-François-Xavier "	120	Coulombe, Maurice (M) 67 St-François-Xavier "
90	Côté, Rémi (M) 50 St-François-Xavier "	121	Coulombe, Josette (F) 67 St-François-Xavier "
91	Côté, Marie-Jeanne (F) 50 St-François-Xavier "	122	Coulombe, Adéodat (M) 73 St-François-Xavier "
92	Côté, Jacques (M) 50 St-François-Xavier "	123	Coulombe, Lucie (F) 73 St-François-Xavier "
93	Côté, Guilaine (F) 50 St-François-Xavier "	124	Coulombe, Jacques (M) 73 St-François-Xavier "
94	Côté, Gilles (M) 50 St-François-Xavier "	125	Coulombe, Denise (F) 73 St-François-Xavier "
95	Côté, Roland (M) 54 St-François-Xavier "	126	Coulombe, Raynald (M) 75 St-François-Xavier "
		127	Coulombe, Marlène (F) " "

RURAL/RURALE			electoral district/circonscription	URBAN/URBAINE		
N°	page		Gaspé.	N°	page	
56	N° 2	of/de 6	certified / certifié — signature(s)-enumerator(s) / signature(s)-recenseur(s)		N°	of/de
polling division / section de vote			Eddi Augustin Couture	polling division / section de vote		

163191

F 303 **PRELIMINARY LIST OF ELECTORS**

ELECTIONS CANADA

LISTE PRÉLIMINAIRE DES ÉLECTEURS

85M-7-79

This list of qualified electors for the polling division number as set out below was prepared for use at the pending federal election from information obtained at the enumeration and has been certified by the signature(s) below as to completeness and correctness so far as is possible

La présente constitue la liste des électeurs de la section de vote dont le numéro apparaît plus bas préparée en vue de l'élection fédérale en cours d'après les renseignements recueillis lors du recensement. Le(s) recenseur(s) y a(ont) apposé sa(leur) signature, affirmant que cette liste est aussi complète et exacte que possible.

N°			N°		
128	Coulombe, Gaëtan (M) 77 St-François-Xavier	G0E 1K0	159	Fournier, Firmin (M) 2 St-François-Xavier	G0E 1K0
129	Coulombe, Anne (F) 77 St-François-Xavier	"	160	Fournier, Reina (F) 2 St-François-Xavier	"
130	Coulombe, Lewis (M) 1 rue Mercier	"	161	Fournier, Rolland, (M) 2 St-François-Xavier	"
131	Coulombe, Claudette (F) 1 rue Mercier	"	162	Fournier, Louiselle (F) 2 St-François-Xavier	"
132	Coulombe, Léonidas (M) 2 rue Coulombe	"	163	Fournier, Madeleine (F) 2 St-François-Xavier	"
133	Coulombe, Yvon (M) 2 rue Coulombe	"	164	Fournier, André (M) 2 St-François-Xavier	"
134	Coulombe, Solange (F) 2 rue Coulombe	"	165	Fournier, Renée (F) 2 St-François-Xavier	"
135	Coulombe, Simone (F) 4 rue Coulombe	"	166	Fournier, Jean-Marc (M) 4 St-François-Xavier	"
136	Coulombe, Augustin (M) 4 rue Coulombe	"	167	Fournier, Marina (F) 4 St-François-Xavier	"
137	Coulombe, Rosita (F) 6 rue Coulombe	"	168	Fournier, Marcel (M) 4 St-François-Xavier	"
138	Coulombe, Paul-Emile (M) 6 rue Coulombe	"	169	Fournier, Suzanne (F) 4 St-François-Xavier	"
139	Coulombe, Raynald (M) 3 rue Bernatchez	"	170	Fournier, Conrad (M) 8 St-François-Xavier	"
140	Coulombe, Dolorosa (F) 3 rue Bernatchez	"	171	Fournier, Marcelle (F) 8 St-François-Xavier	"
141	Coulombe, Carl (M) 3 rue Bernatchez	"	172	Fournier, Pierre (M) 8 St-François-Xavier	"
142	Clavet, Gina (F) 26 St-François-Xavier	"	173	Fournier, Catherine (F) 8 St-François-Xavier	"
143	Chrétien, Gilles (M) 130 St-François-Xavier	"	174	Fournier, Harold (M) 8 St-François-Xavier	"
144	Chrétien, Marie-Marthe (F) 130 St-François-Xavier	"	175	Fournier, Anne (F) 8 St-François-Xavier	"
145	Chrétien, Alain (M) 130 St-François-Xavier	"	176	Fournier, Ghislain (M) 12 St-François-Xavier	"
146	Dupuis, Clément (M) 13 de la Fabrique	"	177	Fournier, Réjeanne (F) 12 St-François-Xavier	"
147	Dupuis, Phyllis (F) 13 de la Fabrique	"	178	Fournier, Georges (M) 12 St-François-Xavier	"
148	Déry, Denis (M) 47 St-François-Xavier	"	179	Fournier, Elias (M) 1 rue du Couvent	"
149	Déry, Lisette (F) 47 St-François-Xavier	"	180	Fournier, Donat (M) 4 rue du Couvent	"
150	Diotte, Gaëtan (M) rue Mercier	"	181	Fournier, Annette (F) 4 rue du Couvent	"
151	Diotte, Guilaine (F) rue Mercier	"	182	Fournier, Léonide (M) 9 St-François-Xavier	"
152	Desaulnier, Evelyn (F) 3 rue Lebreux	"	183	Fournier, Lucia (F) 9 St-François-Xavier	"
153	Fournier, Arthur (M) 9 de la Fabrique	"	184	Fournier, Lin (M) 9 St-François-Xavier	"
154	Fournier, Gisèle (F) 9 de la Fabrique	"	185	Fournier, Ginette (F) 9 St-François-Xavier	"
155	Fournier, Mario (M) 2 rue de la Citadelle	"	186	Fournier, Albert (M) 11 St-François-Xavier	"
156	Fournier, Marianne (F) 2 rue de la Citadelle	"	187	Fournier, Lumina (F) 11 St-François-Xavier	"
157	Fournier, Charles-Auguste (M) 3 de la Citadelle	"	188	Fournier, Rémi (M) 11 St-François-Xavier	"
158	Fournier, Louiselle (F) 3 de la Citadelle	"	189	Fournier, Roch (M) 16 St-François-Xavier	"

RURAL/RURALE			electoral district/circonscription	URBAN/URBAINE	
N°	page		Gaspé.	N°	page
56	N° 3	of/de 6	certified / certifié signature(s)-enumerator(s) / signature(s)-recenseur(s)	~~56~~	N° 3 of/de
polling division / section de vote				polling division / section de vote	

163192

F 303 **PRELIMINARY LIST OF ELECTORS**

ELECTIONS CANADA

LISTE PRÉLIMINAIRE DES ÉLECTEURS

85M-7-79

This list of qualified electors for the polling division number as set out below was prepared for use at the pending federal election from information obtained at the enumeration and has been certified by the signature(s) below as to completeness and correctness so far as is possible.

La présente constitue la liste des électeurs de la section de vote dont le numéro apparaît plus bas préparée en vue de l'élection fédérale en cours d'après les renseignements recueillis lors du recensement. Le(s) recenseur(s) y a(ont) apposé sa(leur) signature, affirmant que cette liste est aussi complète et exacte que possible.

Grande Vallée

N°		
190	Fournier, Julienne (F) 16 St-François-Xavier	G0E 1K0
191	Fournier, Guy (M) 16 St-François-Xavier	"
192	Fournier, Michèle (F) 5 rue Denise	"
193	Francoeur, Raymond (M) 6 rue Denise	"
194	Francoeur, Huguette (F) 6 rue Denise	"
195	Fournier, Noel (M) 32 St-François-Xavier	"
196	Fournier, Liliane (F) 32 St-François-Xavier	"
197	Fournier, Carol (M) 10 rue Denise	"
198	Fournier, Louise (F) 10 rue Denise	"
199	Fournier, Archelas (M) 64 St-François-Xavier	"
200	Fournier, René (M) 64 St-François-Xavier	"
201	Fournier, Valère (M) 72 St-François-Xavier	"
202	Fournier, Claire (F) 72 St-François-Xavier	"
203	Fournier, Paul-Roger (M) 79 St-François-Xavier	"
204	Fournier, Nicole (F) 79 St-François-Xavier	"
205	Fournier, Maria (F) 81 St-François-Xavier	"
206	Fournier, Raynald (M) 81 St-François-Xavier	"
207	Fournier, Robert (M) 5 rue Mercier	"
208	Fournier, Ghislaine (F) 5 rue Mercier	"
209	Fournier, Marcel (M) 98 St-François-Xavier	"
210	Fournier, Suzanne (F) 98 St-François-Xavier	"
211	Fournier, Jeanne (F) 2 rue Fournier	"
212	Fournier, Marcel (M) 2 rue Fournier	"
213	Fournier, Gérard (M) 2 rue Fournier	"
214	Fournier, Toni (M) 2 rue Fournier	"
215	Fournier, Lewis (M) 2 rue Fournier	"
216	Fournier, Marie-France (F) 2 rue Fournier	"
217	Grenier, Normand (M) 9 de la Fabrique	"
218	Gamache, Nil (M) 28 St-François-Xavier	"
219	Guérin, Pierre-Paul (M) 21 St-François-Xavier	"
220	Guérin, Valentine (F) 21 St-François-Xavier	"
221	Guérin, Dominic (M) 21 St-François-Xavier	G0E 1K0
222	Guérin, Raymonde (F) 21 St-François-Xavier	"
223	Guérin, Jacques (M) 21 St-François-Xavier	"
224	Guérin, Brigitte (F) 21 St-François-Xavier	"
225	Gagné, Richard (M) 63 St-François-Xavier	"
226	Gagné. Anna-Marie (F) 63 St-François-Xavier	"
227	Gagné, Isabelle (F) 63 St-François-Xavier	"
228	Gagné Eloi (M) 61 St-François-Xavier	"
229	Gagné, Marianne (F) 61 St-François-Xavier	"
230	Gagné, Jean-Maurice (M) 88 St-François-Xavier	"
231	Gagné, Chantal (F) 88 St-François-Xavier	"
232	Gagné, André (M) 88 St-François-Xavier	"
233	Gagné, Clément (M) 119 St-François-Xavier	"
234	Gagné, Prudencienne (F) 119 St-François-Xavier	"
235	Gagné, Gérard (M) 125 St-François-Xavier	"
236	Gagné, Thérèse (F) 125 St-François-Xavier	"
237	Huet, Alexis (M) 34 St-François-Xavier	"
238	Huet, Françoise (F) 34 St-François-Xavier	"
239	Huet, Onil (M) 74 St-François-Xavier	"
240	Huet, Diane (F) 74 St-François-Xavier	"
241	Huet, Henri (M) 138 St-François-Xavier	"
242	Huet, Nicole (F) 138 St-François-Xavier	"
243	Jomphe, Gaëtan (M) 8 rue Denise	"
244	Lamy, Raymond (M) 1 de la Fabrique	"
245	Lamy, Jacques (M) 1 de la Fabrique	"
246	Lamy, Marie-Ange (F) 1 de la Fabrique	"
247	Levesque, Denise (F) 19 St-François-Xavier	"
248	Lachance, Pierrette (F) 8 rue Denise	"
249	Larrivé, Michel (M) 65 St-François-Xavier	"
250	Larrivée, Valérie (F) 65 St-François-Xavier	"
251	Larrivée, Yvan (M) 8 rue Lebreux	"

RURAL/RURALE			electoral district/circonscription	URBAN/URBAINE		
N°	page		Gaspé	N°	page	
56	N° 4	of/de 6			N°	of/de
polling division section de vote			certified / certifié signature(s)-enumerator(s) / signature(s)-recenseur(s)	polling division section de vote		
			Emile Duguay Léandre Lemoine			

163193

F 303 **PRELIMINARY LIST OF ELECTORS**

ELECTIONS CANADA

LISTE PRÉLIMINAIRE DES ÉLECTEURS

8.5M-7-79

This list of qualified electors for the polling [redacted] number as set out below was prepared for use at the pending federal election from information obtained at the enumeration and has been certified by the signature(s) below as to completeness and correctness so far as is possible.

La présente constitue la liste des électeurs de la section de vote dont le numéro apparaît plus bas préparée en vue de l'élection fédérale en cours d'après les renseignements recueillis lors du recensement. Le(s) recenseur(s) y a(ont) apposé sa(leur) signature, affirmant que cette liste est aussi complète et exacte que possible.

Grande vallée

N°		
252	Larrivée, Francine (F) 8 rue Lebreux	G0E 1K0
253	Lebreux, Michel (M) 6 rue Lebreux	"
254	Lebreux, Francine (F) 6 rue Lebreux	"
255	Lachance, Frank (M) 121 St-François-Xavier	"
256	Lachance, Lorette (F) 121 St-François-Xavier	"
257	Langis, Denis (M) 40 St-François-Xavier	"
258	Lefrançois, Marie-Claire (F) 40 St-François-Xavier	"
259	Lavoie, Adèla (F) 3 rue de la Fabrique	"
260	Minville, Marie-Louise (F) 3 de la Fabrique	"
261	Mercier, Rosanna (F) 3 de la Fabrique	"
262	Mercier, Evelyne (F) 3 de la Fabrique	"
263	Minville, Gabriel (M) 5 de la Fabrique	"
264	Minville, Jeanine (F) 5 de la Fabrique	"
265	Minville, Jean-Clair (M) 2 rue de la Fabrique	"
266	Minville, Lorraine (F) 2 rue de la Fabrique	"
267	Minville, Germond (M) 15 de la Fabrique	"
268	Minville, Rodrigue (M) 4 de la Fabrique	"
269	Minville, Jeanne-Aimée (F) 4 de la Fabrique	"
270	Minville, Aimé (M) 1 rue Fournier	"
271	Minville, Caroline (F) 1 rue Fournier	"
272	Minville, Paul-Aimé (M) 6 rue Fournier	"
272	Minville, Paulette (F) 6 rue Fournier	"
273	Minville, Firmin (M) 24 St-François-Xavier	"
274	Minville, Fabiola (F) 24 St-François-Xavier	"
275	Minville, Jeannette (F) 22 St-François-Xavier	"
276	Minville, Denise (F) 22 St-François-Xavier	"
277	Minville, Zénon (M) 7 rue Denise	"
278	Minville, Claudel (M) 19 St-François-Xavier	"
279	Minville, Thérèse (F) 28 St-François-Xavier	"
280	Minville, Léonide (M) 29 St-François-Xavier	"
281	Minville, Marcia (F) 29 St-François-Xavier	"
282	Minville, Clément (M) 1 rue Denise	G0E 1K0
283	Minville, Martine (F) 1 rue Denise	"
284	Minville, Eric (M) 1 rue Denise	"
285	Minville, Pierre-Dorice (M) 1 rue Denise	"
286	Minville, Daniel (M) 70 St-François-Xavier	"
287	Minville, Doris (F) 70 St-François-Xavier	"
288	Minville, Langis (M) 80 St-François-Xavier	"
289	Minville, Angeline (F) 80 St-François-Xavier	"
290	Minville, Gérard (M) 82 St-François-Xavier	"
291	Minville, Anésie (F) 82 St-François-Xavier	"
292	Minville, Jeannot (M) 82 St-François-Xavier	"
293	Minville, Chantal (F) 82 St-François-Xavier	"
294	Minville, Emile (M) 82 St-François-Xavier	"
295	Minville, Mario (M) 6 rue Mercier	"
296	Minville, Jeannine (F) 6 rue Mercier	"
297	Mathieu, Richard (M) St-François-Xavier-Est	"
298	Mathieu, Manon (F) St-François-Xavier-Est	"
299	Mercier, Elias (M) 102 St-François-Xavier	"
300	Mercier, Julienne (F) 102 St-François-Xavier	"
301	Mercier, Marie-May (F) 102 St-François-Xavier	"
302	Mercier, Pierre (M) 102 St-François-Xavier	"
303	Mercier, Claude (M) 102 St-François-Xavier	"
304	Mercier, Jacques (M) 102 St-François-Xavier	"
305	Normand, Michel (M) 68 St-François-Xavier	"
306	Pelletier, Jacques (M) 5 St-François-Xavier	"
307	Pelletier, Paul-Emile (M) 4 rue Mercier	"
308	Pelletier, Lucette (F) 4 rue Mercier	"
309	Poirier, Serge (M) 40 St-François-Xavier	"
310	Poirier, Danielle (F) 40 St-François-Xavier	"
311	Roy, Monique (F) 3 de la Fabrique	"
312	Richard, Romeric (M) 3 de la Fabrique	"

RURAL/RURALE			electoral district/circonscription	URBAN/URBAINE		
N°	page		Gaspé.	N°	page	
56	N° 5	of/de 6	certified / certifié signature(s)-enumerator(s) / signature(s)-recenseur(s)	65	N° 5	of/de
polling division / section de vote			Emile Augustin Coulombe	polling division / section de vote		

163194

F 303 **PRELIMINARY LIST OF ELECTORS**

ELECTIONS CANADA

LISTE PRÉLIMINAIRE DES ÉLECTEURS

85M-7-79

This list of qualified electors for the polling division number as set out below was prepared for use at the pending federal election from information obtained at the enumeration and has been certified by the signature(s) below as to completeness and correctness so far as is possible.

La présente constitue la liste des électeurs de la section de vote dont le numéro apparaît plus bas préparée en vue de l'élection fédérale en cours d'après les renseignements recueillis lors du recensement. Le(s) recenseur(s) y a(ont) apposé sa(leur) signature, affirmant que cette liste est aussi complète et exacte que possible.

N°		
313	Richard, Philomène (F) 3 de la Fabrique	G0E 1K0
314	Richard, Hector (M) 3 de la Fabrique	"
315	Richard, Alphéda (F) 3 de la Fabrique	"
316	Richard, Alain (M) 3 de la Fabrique	"
317	Richard, Ulric (M) 3 de la Fabrique	"
318	Richard, Estelle (F) 3 de la Fabrique	"
319	Richard, Marie-Anna (F) 7 de la Fabrique	"
320	Richard, Robert (M) 8 rue Fournier	"
321	Richard, Jeanine (F) 8 rue Fournier	"
322	Richard, Luc (M) 6 rue Denise	"
323	Richard, Marianne (F) 6 rue Denise	"
324	Richard, Donat (M) 30 St-François-Xavier	"
325	Richard, Evelyne (F) 30 St-François-Xavier	"
326	Richard, Fabien (M) 30 St-François-Xavier	"
327	Richard, Albert (M) 25 St-François-Xavier	"
328	Richard, Gervais (M) 36 St-François-Xavier	"
329	Richard, Jocelyne (F) 36 St-François-Xavier	"
330	Richard, David (M) 36 St-François-Xavier	"
331	Richard, Joëlle (F) 33 St-François-Xavier	"
332	Richard, Gonzague (M) 33 St-François-Xavier	"
333	Richard, Andrée (F) 33 St-François-Xavier	"
334	Richard, Adrien (M) 38 St-François-Xavier	"
335	Richard, Germaine (F) 38 St-François-Xavier	"
336	Richard, Maurice (M) 38 St-François-Xavier	"
337	Richard, Léonard (M) 43 St-François-Xavier	"
338	Richard, Marie-Laure (F) 43 St-François-Xavier	"
339	Richard, Egide (M) 43 St-François-Xavier	"
340	Richard, Edgar (M) 45 St-François-Xavier	"
341	Richard, Ollea (F) 45 St-François-Xavier	"
342	Richard, Edouard (M) 49 St-François-Xavier	"
343	Richard, Jeanine (F) 49 St-François-Xavier	"
344	Richard, Sylvie (F) 49 St-François-Xavier	G0E 1K0
345	Richard, Baptiste (M) 4 rue Richard	"
346	Richard, Florence (F) 4 rue Richard	"
347	Richard, Huguette (F) 4 rue Richard	"
348	Richard, Jean-Claude (M) 2 rue Richard	"
349	Richard, Réjean (M) 55 St-François-Xavier	"
350	Richard, Denise (F) 55 St-François-Xavier	"
351	Richard, Boromé (M) 66 St-François-Xavier	"
352	Richard, Victorine (F) 66 St-François-Xavier	"
353	Richard, Gérard, (M) 68 St-François-Xavier	"
354	Richard, Madeleine (F) 68 St-François-Xavier	"
355	Richard, Carmen (F) 68 St-François-Xavier	"
356	Richard, Jacqueline (F) 68 St-François-Xavier	"
357	Richard, Sylvie (F) 68 St-François-Xavier	"
358	Richard, Carmel (F) 107 St-François-Xavier	"
359	Richard, Jean-Clair (M) 107 St-François-Xavier	"
360	Richard, Claude (M) 26 St-François-Xavier	"
361	Simon, Daniel (M) 3 rue Lebreux	"
362	Tapp, Delvina (F) 2 rue Côté	"
363	Tapp, Allan (M) 2 rue Côté	"

RURAL/RURALE			electoral district/circonscription	URBAN/URBAINE	
N°	page		Gaspé.	N°	page
56	N° 6	of/de 6	certified / certifié — signature(s)-enumerator(s) / signature(s)-recenseur(s)		N° of/de
polling division / section de vote			[illegible]	polling division / section de vote	

163195

F 303 **PRELIMINARY LIST OF ELECTORS**

8.5M-7-79

ELECTIONS CANADA

LISTE PRÉLIMINAIRE DES ÉLECTEURS

This list of qualified electors for the polling division number as set out below was prepared for use at the pending federal election from information obtained at the enumeration and has been certified by the signature(s) below as to completeness and correctness so far as is possible.

La présente constitue la liste des électeurs de la section de vote dont le numéro apparaît plus bas préparée en vue de l'élection fédérale en cours d'après les renseignements recueillis lors du recensement. Le(s) recenseur(s) y a(ont) apposé sa(leur) signature, affirmant que cette liste est aussi complète et exacte que possible.

N°		N°	
1	Asselin, Michel (M) Petite-Vallée G0E 1Y0	64	Brousseau, Lyna Petite-Vallée G0E 1Y0
2	Aubut, Jean-Yves (M) " "	65	Brousseau, Rose-Mary (F) " "
3	Aubut, Carole (F) " "	66	Brousseau, Harold (M) " "
4	Bélanger, Raymond (M) " "	67	Brousseau, Jocelyn (M) " "
5	Bélanger, Reina (F) " "	68	Brousseau, Jovette (F) " "
6	Bélanger, Ernest (M) " "	69	Brousseau, Moise (M) " "
7	Bélanger, Mary (F) " "	70	Brousseau, Anastasie (F) " "
8	Bélanger, Paul-Aimé (M) " "	71	Brousseau, Camille (M) " "
9	Bélanger, Marie-Anna (F) " "	72	Brousseau, Mireille (F) " "
10	Bélanger, Harold (M) " "	73	Brousseau, Ghyslain (M) " "
11	Beaudoin, René (M) " "	74	Brousseau, Louise (F) " "
12	Beaudoin, Adrienne (F) " "	75	Brousseau, Florida (F) " "
13	Blanchette, Jean-Marie (M) " "	76	Brousseau, Marie-France (F) " "
14	Blanchette, Annette (F) " "	77	Brousseau, Marcellin (M) " "
15	Blanchette, Yves (M) " "	78	Brousseau, Rona (M) " "
16	Blanchette, Charles (M) " "	79	Brousseau, Raymonde (F) " "
17	Blanchette, Bernadette (F) " "	80	Brousseau, Marie-Thérèse (F) " "
18	Boulet, Charles-Emile (M) " "	81	Brousseau, Yvanne (F) " "
19	Boulet, Marie-Anna (F) " "	82	Brousseau, Paul-Emile (M) " "
20	Boulet, Alfred (M) " "	83	Brousseau, Guy (M) " "
21	Boulet, Béatrice (F) " "	84	Brousseau, Zélia (F) " "
22	Boulet, Hélène (F) " "	85	Brousseau, Bernard (M) " "
23	Boulet, Pierre (M) " "	86	Brousseau, Claude (M) " "
24	Boulet, Manon (F) " "	87	Brousseau, Perreault (M) " "
25	Boulet, Berthile (F) " "	88	Brousseau, Elianne (F) " "
26	Boulet, Blandine (F) " "	89	Brousseau, Magella (M) " "
27	Boulet, Maurice (M) " "	90	Brousseau, Jean B (M) " "
28	Boulet, Thérèse (F) " "	91	Brousseau, Juliette (F) " "
29	Boulet, Anne (F) " "	92	Brousseau, Edelbert (M) " "
30	Boulet, Jean-Louis (M) " "	93	Brousseau, Flora (F) " "
31	Boulet, René (M) " "	94	Brousseau, Gabriel (M) " "
32	Boulet, Ghislain (M) " "	95	Brousseau, Marc-Yvon (M) " "
33	Boulet, Noëlla (F) " "	96	Brousseau, Jacky (M) " "
34	Boulet, Madone (F) " "	97	Brousseau, Léona (F) " "
35	Boulet, Yves (M) " "	98	Brousseau, Sylvain (M) " "
36	Béland, Armel (M) " "	99	Clavet, Noël-Marie (M) " "
37	Béland, Bibianne (F) " "	100	Clavet, Johanne (F) " "
38	Béland, Sarto (M) " "	101	Clavet, Nelson (M) " "
39	Béland, Dominique (M) " "	102	Clavet, Marlène (F) " "
40	Béland, Jérome (M) " "	103	Clavet, Florian (M) " "
41	Béland, Vivianne (F) " "	104	Clavet, Fernande (F) " "
42	Béland, Josée (F) " "	105	Clavet, Donald (M) " "
43	Béland, Alban (M) " "	106	Clavet, Jean-Paul (M) " "
44	Béland, Evelyne (F) " "	107	Clavet, Noella (F) " "
45	Béland, Jean-François (M) " "	108	Clavet, André (M) " "
46	Béland, Ann (F) " "	109	Côté, Jacques (M) " "
47	Béland, Euclide (M) " "	110	Côté, Marianne (F) " "
48	Béland, Huguette (F) " "	111	Côté, Fernand (M) " "
49	Béland, Max (M) " "	112	Côté, Claudine (F) " "
50	Béland, Normand (M) " "	113	Côté, Anicet (M) " "
51	Béland, Fabiola (F) " "	114	Côté, Madeleine (F) " "
52	Béland, Normand jr (M) " "	115	Côté, Pauline (F) " "
53	Béland, Ubald (M) " "	116	Côté, Guislaine (F) " "
54	Béland, Gemma (F) " "	117	Côté, Clermont (M) " "
55	Briand, Richard (M) " "	118	Côté, Firmin (M) " "
56	Brousseau, Gustave (M) " "	119	Côté, Bibianne (F) " "
57	Brousseau, Blanche (F) " "	120	Côté, Sylvain (M) " "
58	Brousseau, Albani (M) " "	121	Côté, Jérémie (M) " "
59	Brousseau, Rose-Aimé (F) " "	122	Côté, Pamela (F) " "
60	Brousseau, Prudent (M) " "	123	Côté, Marthe (F) " "
61	Brousseau, Demerise (F) " "	124	Côté, Simon (M) " "
62	Brousseau, Boromé (M) " "	125	Côté, Allan (M) " "
63	Brousseau, Médard (M) " "	126	Côté, Paul (M) " "

RURAL/RURALE		electoral district/circonscription	URBAN/URBAINE	
N°	page	Gaspé	N°	page
57	N° 1 of/de 3	certified / certifié signature(s)-enumerator(s) / signature(s)-recenseur(s)		N° of/de
polling division / section de vote		Armand LeBlanc	polling division / section de vote	

F 303 — 85M-7-79

PRELIMINARY LIST OF ELECTORS

ELECTIONS CANADA

LISTE PRÉLIMINAIRE DES ÉLECTEURS

163196

This list of qualified electors for the polling division number as set out below was prepared for use at the pending federal election from information obtained at the enumeration and has been certified by the signature(s) below as to completeness and correctness so far as is possible.

La présente constitue la liste des électeurs de la section de vote dont le numéro apparaît plus bas préparée en vue de l'élection fédérale en cours d'après les renseignements recueillis lors du recensement. Le(s) recenseur(s) y a(ont) apposé sa(leur) signature, affirmant que cette liste est aussi complète et exacte que possible.

N°			
127	Côté, Christian (M)	Petite-Vallée,	G0E 1Y0
128	Côté, Patricia (F)	"	"
129	Côté, Ronald (F)	"	"
130	Côté, Lily (F)	"	"
131	Côté, Romuald (M)	"	"
132	Côté, Martine (F)	"	"
133	Côté, Renée (F)	"	"
134	Côté, Placide (M)	"	"
135	Côté, Germaine (F)	"	"
136	Côté, René (M)	"	"
137	Côté, Bruno (M)	"	"
138	Côté, Geneviève (F)	"	"
139	Côté, Charles-Auguste (M)	"	"
140	Côté, Jeannot (M)	"	"
141	Côté, Elmire (F)	"	"
142	Côté, Henri (M)	"	"
143	Côté, Odile (F)	"	"
144	Côté, Emilien (M)	"	"
145	Côté, Marie-Paule (F)	"	"
146	Côté, Marc-André (M)	"	"
147	Côté, Adelme (M)	"	"
148	Côté, Lucie (F)	"	"
149	Côté, Véronique (F)	"	"
150	Coulombe, Louis-Aimé (M)	"	"
151	Coulombe, Andréa (F)	"	"
152	Coulombe, Emond (M)	"	"
153	Coulombe, Florian (M)	"	"
154	Coulombe, Sylvie (F)	"	"
155	Coulombe, Violette (F)	"	"
156	Coulombe, Roland (M)	"	"
157	Coulombe, Cécile (F)	"	"
158	Coulombe, Gilles-Marie (M)	"	"
159	Coulombe, Réginald (M)	"	"
160	Coulombe, Marie-Marthe (F)	"	"
161	Coulombe, Raymond (M)	"	"
162	Coulombe, Séraphin (M)	"	"
163	Coulombe, Auguste (M)	"	"
164	Coulombe, Armand (M)	"	"
165	Coulombe, Colombe (F)	"	"
166	Déry, Rémi (M)	"	"
167	Déry, Suzanne (F)	"	"
168	Déry, Victor (M)	"	"
169	Déry, Rolande (F)	"	"
170	Déry, Jovette (F)	"	"
171	Déry, Paul (M)	"	"
172	Déry, Géraldine (F)	"	"
173	Déry, Onil (M)	"	"
174	Déry, Denise (F)	"	"
175	Daraiche, Brigitte (F)	"	"
176	Fournier, Antoine (M)	"	"
177	Fournier, Aline (F)	"	"
178	Gaumond, Marie-Claire (F)	"	"
179	Gaumond, Danielle (F)	"	"
180	Gaumond, Michèle (F)	"	"
181	Gaumond, Benoit (M)	"	"
182	Gaumond, Claude (M)	"	"
183	Gaumond, Marcel (M)	"	"
184	Gaumond, Florent (M)	"	"
185	Gaumond, Jean (M)	"	"
186	Gaumond, Flora (F)	"	"
187	Gaumond, Gaëtan (M)	"	"
188	Gaumond, Noël (M)	"	"
189	Gaumond, Jeannine (F)	"	"
190	Guillemette, Gaëtane	Petite-Vallée	G0E 1Y0
191	Lachance, Laurëat (M)	"	"
192	Lachance, Rita (F)	"	"
193	Lachance, Robert (M)	"	"
194	Lachance, Gérard (M)	"	"
195	Lachance, Jean-Charles (M)	"	"
196	Lachance, Paula (F)	"	"
197	Lachance, Marc-André (M)	"	"
198	Lachance, Georges (M)	"	"
199	Lachance, Pierrette (F)	"	"
200	Lachance, Lorainne (F)	"	"
201	Lachance, Danny (M)	"	"
202	Lachance, Harry (M)	"	"
203	Lachance, Myriam (F)	"	"
204	Lachance, Armand (M)	"	"
205	Lachance, Marie-Paule (F)	"	"
206	Lachance, Jean-Paul (M)	"	"
207	Lavoie, Gaëtan (M)	"	"
208	Lavoie, Marina (F)	"	"
209	Lebreux, Gilles (M)	"	"
210	Lebreux, Danielle (F)	"	"
211	Lebreux, Aurelie (F)	"	"
212	Lebreux, Armand (M)	"	"
213	Lebreux, Paule-Aimée (F)	"	"
214	Lebreux, Annette (F)	"	"
215	Lebreux, Antonin (M)	"	"
216	Lebreux, Ida (F)	"	"
217	Lebreux, Jasmine (F)	"	"
218	Lebreux, Lyne (F)	"	"
219	Lebreux, Bona (M)	"	"
220	Lebreux, Sylvie (F)	"	"
221	Lebreux, Yvonne (F)	"	"
222	Lebreux, Yvon (M)	"	"
223	Lebreux, Réjean (M)	"	"
224	Lebreux, Marie-Berthe (F)	"	"
225	Lebreux, Emelda (F)	"	"
226	Lebreux, Denise (F)	"	"
227	Lebreux, Jean-René (M)	"	"
228	Lebreux, Léonide (M)	"	"
229	Lebreux, Domitilde (F)	"	"
230	Lebreux, Marlène (F)	"	"
231	Minville, Donald (M)	"	"
232	Minville, Suzanne (F)	"	"
233	Minville, Florent (M)	"	"
234	Nault, Lise (F)	"	"
235	Pruneau, Rodrigue (M)	"	"
236	Pruneau, Marlène (F)	"	"
237	Racine, Marie-Chantal (F)	"	"
238	Robula, Isabelle (F)	"	"
239	Roy, Gilles (M)	"	"
240	Roy, Pauline (F)	"	"
241	Roy, Pierre (M)	"	"
242	Richard, Francis (M)	"	"
243	Richard, Suzanne (F)	"	"
244	Richard, Léger (M)	"	"
245	Richard, Reina (F)	"	"
246	Richard, Lucette (F)	"	"
247	Richard, Lucie (F)	"	"
248	Richard, Nelson (M)	"	"
249	Richard, Gildor (M)	"	"
250	Richard, Marie-Claude (F)	"	"
251	Richard, Alban (M)	"	"
252	Richard, Dolores (F)	"	"

RURAL/RURALE

N° 57 — page N° 2 of/de 3

polling division / section de vote

electoral district/circonscription: Gaspé

certified / certifié — signature(s)-enumerator(s) / signature(s)-recenseur(s): Armand LeBreux

URBAN/URBAINE

N° — page N° — of/de

polling division / section de vote

F 303

PRELIMINARY LIST OF ELECTORS

8.5M-7-79

ELECTIONS CANADA

163197

LISTE PRÉLIMINAIRE DES ÉLECTEURS

This list of qualified electors for the polling division number as set out below was prepared for use at the pending federal election from information obtained at the enumeration and has been certified by the signature(s) below as to completeness and correctness so far as is possible.

La présente constitue la liste des électeurs de la section de vote dont le numéro apparaît plus bas préparée en vue de l'élection fédérale en cours d'après les renseignements recueillis lors du recensement. Le(s) recenseur(s) y a(ont) apposé sa(leur) signature, affirmant que cette liste est aussi complète et exacte que possible.

N°		N°
253	Tardif, Gilles (M) Petite-Vallée G0E 1V0	
254	Tardif, Lucille (F) " "	
255	Villeneuve, François (M) " "	
256	Villeneuve, Sylvie (F) " "	
257	Brousseau, Danny (M) " "	
258	Brousseau, Dominique (M) " "	

RURAL/RURALE

N° 57

page N° 3 of/de 3

polling division / section de vote

electoral district/circonscription

Gaspé.

certified / certifié

signature(s)-enumerator(s) / signature(s)-recenseur(s)

Armand LeBrun

URBAN/URBAINE

N°

page N° of/de

polling division / section de vote

163198

F 303 **PRELIMINARY LIST OF ELECTORS**

ELECTIONS CANADA

LISTE PRÉLIMINAIRE DES ÉLECTEURS

85M-7-79

This list of qualified electors for the polling division number as set out below was prepared for use at the pending federal election from information obtained at the enumeration and has been certified by the signature(s) below as to completeness and correctness so far as is possible.

La présente constitue la liste des électeurs de la section de vote dont le numéro apparaît plus bas préparée en vue de l'élection fédérale en cours d'après les renseignements recueillis lors du recensement. Le(s) recenseur(s) y a(ont) apposé sa(leur) signature, affirmant que cette liste est aussi complète et exacte que possible.

N°			N°		
I	Blanchette Marthe (F)	NO.P. 4	32	Coté Marie (F)	NO.P.II7
	Pointe Frégate	GOEIGO		Pointe Frégate	GOEIGO
2	Bélanger Roland (M)	NO.P. I8	33	Coté Herménégilde (M)	NO.P. I35
	Pointe Frégate	GOEIGO		Pointe Frégate	GOEIGO
3	Bélanger Félixine (F)	NO.P. I8	34	COté Yvonne (F)	NO.P. I35
	Pointe Frégate	GOEIGO		Pointe Frégate	GOEIGO
4	Bélanger Marcel (M)	NO.P. I8	35	Coté Frnklin (M)	N).P. I35
	Pointe Frégate	GOEIGO		Pointe Frégate	GOEIGO
5	Bélanger Yves (M)	NO.P. I8	36	Coté Louis Philippe (M)	NO.P. I39
	Pointe Frégate	GOEIGO		Pointe Frégate	GOEIGO
6	Bélanger Clermont (M)	NO.P. I3	37	Coté Isidore (M)	NO.P.I39
	Pointe Frégate	GOEIGO		Pointe Frégate	GOEIGO
7	Bélanger Jaqueline (F)	NO.P. I3	38	Coté Laurina (F)	NO.P. I39
	Pointe Frégate	GOEIGO		Pointe Frégate	GOEIGO
8	Bélanger Jean Robert (M)	NO.P. I9	39	Coté Adrien (M)	NO.P. I42
	Pointe Frégate	GOEIGO		Pointe Frégate	GOEIGO
9	Bélanger Denise (F)	NO.P. I9	40	Coté Gilberte (F)	NO.P. I42
	Pointe Frégate	GOEIGO		Pointe Frégate	GOEIGO
IO	Bélanger Gaétan (M)	NO.P. 27	4I	Coté Claire (F)	NO.P. I42
	Pointe Frégate	GOEIGO		Pointe Frégate	GOEIGO
II	Bélanger Henriette (F)	NO.P. 27	42	Coté Renaud (M)	NO.P. I40
	Pointe Frégate	GOEIGO		Pointe Frégate	GOEIGO
I2	Bélanger Wilbrod (M)	NO.P. 28	43	Coté Johanne (F)	NO.P. I40
	Pointe Frégate	GOEIGO		Pointe Frégate	GOEIGO
I3	Bélanger Robertine (F)	NO.P. 28	44	COté Yvon (M)	NO.P. I45
	Pointe Frégate	GOEIGO		Pointe Frégate	GOEIGO
I4	Bélanger Sylvain (M)	NO.P. 28	45	Coté Jannette (F)	NO.P. I45
	Pointe Frégate	GOEIGO		Pointe Frégate	GOEIGO
I5	Bélanger Antoni (M)	NO.P. 28	46	Coté Régis (M)	NO.P. I45
	Pointe Frégate	GOEIGO		Pointe Frégate	GOEIGO
I6	Bélanger Serge (M)	NO.P. 28	47	Coté Noella (F)	NO.P. I45
	Pointe Frégate	GOE IGO		Pointe Frégate	GOEIGO
I7	Bélanger Ronald (M)	NO.P. I69	48	Coté Germain (M)	NO.P. I44
	Pointe Frégate	GOEIGO		Pointe Frégate	GOEIGO
I8	Bélanger Reina (F)	NO.P. I69	49	Coté Gabrielle (F)	NO.P. I44
	Pointe Frégate	GOEIGO		Pointe Frégate	GOEIGO
I9	Bélanger Jean Claude (M)	NO.P. I80	50	Coté Brenda (F)	NO.P. I44
	Pointe Frégate	GOEIGO		Pointe Frégate	GOEIGO
20	Bélanger Linda (F)	NO.P. I80	5I	Coté Carolle (F)	NO.P. I44
	Pointe Frégate	GOEIGO		Pointe Frégate	GOEIGO
2I	Beaudoin Paul Yves (M)	NO.P. 204	52	Coté Mauril (M)	NO.P. I44
	Pointe Frégate	GOEIGO		Pointe Frégate	GOEIGO
22	Bouchard Ulric (M)	NO.P. 27I	53	Coté Yvette (F)	NO.P. I48
	Pointe Frégate	GOE IGO		Pointe Frégate	GOEIGO
23	Bouchard Philomène (F)	NO.P. 27I	54	Coté Yvan (M)	NO.P. I48
	Pointe Frégate	GOEIGO		Pointe Frégate	GOEIGO
24	Bouchard Michel (M)	NO.P. 273	55	Coté Mario (M)	NO.P. I48
	Pointe Frégate	GOEIGO		Pointe Frégate	GOEIGO
25	Bouchard Manon (F)	NO.P. 273	56	Coté Valère (M)	NO.P. I48
	Pointe Frégate	GOEIGO		Pointe Frégate	GOEIGO
26	Bernatchez Marie Lyne (F)	NO.P. 234	57	Coté Cyrice (M)	NO.P. I50
	Pointe Frégate	GOEIGO		Pointe Frégate	GOEIGO
27	Coté Jean Marc (M)	NO.P. 45	58	Coté Francine (F)	NO.P. I50
	Pointe Frégate	GOEIGO		Pointe Frégate	GOEIGO
28	Coté Evelyne (F)	NO.P. 45	59	Coté Julien (M)	NO.P. I4I
	Pointe Frégate	GOEIGO		Pointe Frégate	GOEIGO
29	Coté Bernard (M)	NO.P. 47	60	Coté Catherine (F)	NO.P. I4I
	Pointe Frégate	GOEIGO		Pointe Frégate	GOEIGO
30	Coté Brigitte (F)	NO.P. 47	6I	Coté Aline (F)	NO.P. I4I
	Pointe Frégate	GOEIGO		Pointe Frégate	GOEIGO
3I	Coté Louis Cyrice (M)	NO.P.II7	62	Clavet Fernand (M)	NO.P. I92
	Pointe Frégate	GOEIGO		Pointe Frégate	GOEIGO

RURAL/RURALE			electoral district/circonscription	URBAN/URBAINE	
N° 58	page N° 1	of/de 5	Gaspé	N° 58	page N° I of/de
polling division section de vote			certified certifié signature(s)-enumerator(s) / signature(s)-recenseur(s)	polling division section de vote	

163199

F 303 **PRELIMINARY LIST OF ELECTORS**

ELECTIONS CANADA

LISTE PRÉLIMINAIRE DES ÉLECTEURS

8.5M-7-79

This list of qualified electors for the polling division number as set out below was prepared for use at the pending federal election from information obtained at the enumeration and has been certified by the signature(s) below as to completeness and correctness so far as is possible.

La présente constitue la liste des électeurs de la section de vote dont le numéro apparaît plus bas préparée en vue de l'élection fédérale en cours d'après les renseignements recueillis lors du recensement. Le(s) recenseur(s) y a(ont) apposé sa(leur) signature, affirmant que cette liste est aussi complète et exacte que possible.

N°			N°		
63	Clavet Lorrette (F)	NO.P. I92 GOEIGO	94	Coté Donat (M)	NO.P. 2I3 GOEIGO
	Pointe Frégate			Pointe Frégate	
64	Coulombe Gérard (M)	NO.P. I75 GOEIGO	95	Coté Ginette (F)	NO.P. 2I3 GOEIGO
	Pointe Frégate			Pointe Frégate	
65	Coulombe Alvine (F)	NO.P. I75 GOEIGO	96	Coté Paul René (M)	NO.P. I79 GOEIGO
	Pointe Frégate			Pointe Frégate	
66	Coulombe Carolle (F)	NO.P. I98 GOEIGO	97	Coté Claudine (F)	NO.P. I79 GOEIGO
	Pointe Frégate			Pointe Frégate	
67	Coulombe Louise (F)	NO.P. 204 GOEIGO	98	Coté Yvan (Odon) (M)	NO.P.229 GOEIGO
	Pointe Frégate			Pointe Frégate	
68	Coulombe Stanislas (M)	NO.P. 206 GOEIGO	99	Dupuis Adelme (M)	NO.P.I48 GOEIGO
	Pointe Frégate			Pointe Frégate	
69	Coulombe Jacqueline (F)	NO.P. 206 GOEIGO	I00	Dufresne Emilien (M)	NO.P. I35 GOEIGO
	Pointe Frégate			Pointe Frégate	
70	Coulombe Phillippe (M)	NO.P. I88 GOEIGO	I0I	Dufresne Réjeanne (F)	NO.P. I35 GOEIGO
	Pointe Frégate			Pointe Frégate	
7I	Coulombe Jeanne (F)	NO.P. I63 GOEIGO	I02	Dufresne Carolle (F)	NO.P. I35 GOEIGO
	Pointe Frégate			Pointe Frégate	
72	Coulombe Georges René (M)	NO.P. 2I4 GOEIGO	I03	Dufresne Euclide (M)	NO.P. 243 GOEIGO
	Pointe Frégate			Pointe Frégate	
73	Coulombe Jeannine (F)	NO.P. 2I4 GOEIGO	I04	Dufresne Claudette (F)	No.p. 243 GOEIGO
	Pointe Frégate			Pointe Frégate	
74	Coulombe Paul (M)	NO.P. 2I9 GOEIGO	I05	Dufresne Jacques (M)	NO.P. 244 GOEIGO
	Pointe Frégate			Pointe Frégate	
75	Coulombe Marie Jeanne (F)	NO.P. 2I9 GOEIGO	I06	Dufresne Pierrette (F)	NO.P. 244 GOEIGO
	Pointe Frégate			Pointe Frégate	
76	Coté Odon (M)	NO.P. 229 GOEIGO	I07	Dufresne Ghislain (M)	NO.P. 244 GOEIGO
	Pointe Frégate			Pointe Frégate	
77	Coté Mildred (F)	NO.P. 229 GOEIGO	I08	Dufresne Ghislaine (F)	NO.P. 244 GOEIGO
	Pointe Frégate			Pointe Frégate	
78	Coté Marie Claude (F)	NO.P. 229 GOEIGO	I09	Dufresne Serge (M)	NO.P. 244 GOEIGO
	Pointe Frégate			Pointe Frégate	
79	Coté Clermont (M)	NO.P. 68 GOEIGO	II0	Dufresne Alain (M)	NO.P. 227 GOEIGO
	Pointe Frégate			Pointe Frégate	
80	Coté Claire (F)	NO.P. 68 GOEIGO	III	Dufresne Marie (F)	NO.P. 227 GOEIGO
	Pointe Frégate			Pointe Frégate	
8I	Chicoine Pierre Marie (M)	NO.P. 5 GOEIGO	II2	Dufresne Hermel (M)	NO.P. 2 GOEIGO
	Pointe Frégate			Pointe Frégate	
82	Chicoine Louise (F)	NO.P. 5 GOEIGO	II3	Dufresne Dorice (F)	NO.P.2 GOEIGO
	Pointe Frégate			Pointe Frégate	
83	Coté Jean Pierre (M)	NO.P. I30 GOEIGO	II4	Dufresne Yvon (M)	NO.P. 2 GOEIGO
	Pointe Frégate			Pointe Frégate	
84	Coté Réjeanne (F)	NO.P. I30 GOEIGO	II5	Dufresne Claude (M)	NO.P. 2 GOEIGO
	Pointe Frégate			Pointe Frégate	
85	Coté Marcel (M)	NO.P. I2I GOEIGO	II6	Dufresne Marco (M)	NO.P.2 GOEIGO
	Pointe Frégate			Pointe Frégate	
86	Coté Olivier (M)	NO.P. 235 GOEIGO	II7	Dufresne Marie France(F)	NO.P. 243 GOEIGO
	Pointe Frégate			Pointe Frégate	
87	Coté Huguette (F)	NO.P. 235 GOEIGO	II8	Dufresne Paul Aimé (M)	NO.P. 3 GOEIGO
	Pointe Frégate			Pointe Frégate	
88	Coté Paulin (M)	NO.P. 230 GOEIGO	II9	Dufresne Armance (F)	NO.P. 3 GOEIGO
	Pointe Frégate			Pointe Frégate	
89	Coté Jeannette (F)	NO.P. 230 GOEIGO	I20	Dufresne Raymid (M)	NO.P. 3 GOEIGO
	Pointe Frégate			Pointe Frégate	
90	Coté Nicole (F)	NO.P.3 GOEIGO	I2I	Dufresne Dario (M)	NO.P. 3 GOEIGO
	Pointe Frégate			Pointe Frégate	
9I	Coté Sylvain (M)	NO.P. 230 GOEIGO	I22	Dufresne Sonia (F)	NO.P. 3 GOEIGO
	Pointe Frégate			Pointe Frégate	
92	Cloutier Paul Roger (M)	NO.P. 2 GOEIGO	I23	Francoeur Roger (M)	NO.P. 46 GOEIGO
	Pointe Frégate			Pointe Frégate	
93	Coulombe Dominique (F)	NO.P. I75 GOEIGO	I24	Francoeur Héloise (F)	NO.P. I04 GOEIGO
	Pointe Frégate			Pointe Frégate	

RURAL/RURALE		electoral district/circonscription	URBAN/URBAINE	
N°	page	Gaspé	N°	page
58	N° 2 of/de 5	certified / certifié signature(s)-enumerator(s) / signature(s)-recenseur(s)		N° of/de
polling division / section de vote		Colette Francoeur	polling division / section de vote	

F 303 **PRELIMINARY LIST OF ELECTORS**

8.5M-7-79

ELECTIONS CANADA

LISTE PRÉLIMINAIRE DES ÉLECTEURS

163200

This list of qualified electors for the polling division number as set out below was prepared for use at the pending federal election from information obtained at the enumeration and has been certified by the signature(s) below as to completeness and correctness so far as is possible.

La présente constitue la liste des électeurs de la section de vote dont le numéro apparaît plus bas préparée en vue de l'élection fédérale en cours d'après les renseignements recueillis lors du recensement. Le(s) recenseur(s) y a(ont) apposé sa(leur) signature, affirmant que cette liste est aussi complète et exacte que possible.

N°			N°		
I25	Francoeur Zita (F)	NO.P. 66	I56	Francoeur Gemma (F)	NO.P. I65
	Pointe Frégate	GOEIGO		Pointe Frégate	GOEIGO
I26	Francoeur Claude (M)	NO.P. 66	I57	Francoeur Denis (M)	NO.P. I65
	Pointe Frégate	GOEIGO		Pointe Frégate	GOEIGO
I27	Francoeur Pierre Paul (M)	NO.P. 2	I58	Francoeur Florianne (F)	NO.P. I65
	Pointe Frégate	GOEIGO		Pointe Frégate	GOEIGO
I28	Francoeur Lisette (F)	NO.P. 2	I59	Francoeur Simone (F)	NO.P. I65
	Pointe Frégate	GOEIGO		Pointe Frégate	GOEIGO
I29	Francoeur Paul René (M)	NO.P. I	I60	Francoeur Claudette (F)	NO.P. I2I
	Pointe Frégate	GOEIGO		Pointe Frégate	GOEIGO
I30	Francoeur Marie France (F)	NO.P. I	I6I	Francoeur Paul Roger (M)	NO.P. I34
	Pointe Frégate	GOEIGO		Pointe Frégate	GOEIGO
I3I	Francoeur Roberto (M)	NO.P. I00	I62	Francoeur Colette (F)	NO.P. I04
	Pointe Frégate	GOEIGO		Pointe Frégate	GOEIGO
I32	Francoeur Denise (F)	NO.P. I00	I63	Francoeur Blandine (F)	NO.P. 2
	Pointe Frégate	GOEIGO		Pointe Frégate	GOEIGO
I33	Francoeur Jeanne Eva (F)	NO.P. 96	I64	Francoeur Albertine (F)	NO.P. I29
	Pointe Frégate	GOEIGO		Pointe Frégate	GOEIGO
I34	Francoeur Oviette (F)	NO.P. 96	I65	Francoeur Fleurette (F)	NO.P. 2
	Pointe Frégate	GOEIGO		Pointe Frégate	GOEIGO
I35	Francoeur Jean Aimé (M)	NO.P. 96	I66	Guilmette Emilien (M)	NO.P. I2
	Pointe Frégate	GOEIGO		Pointe Frégate	GOEIGO
I36	Francoeur Héloise(Rock) (F)	NO.P. 96	I67	Guilmette Cyrice (M)	NO.P. 56
	Pointe Frégate	GOEIGO		Pointe Frégate	GOEIGO
I37	Francoeur Ann (F)	NO.P. 96	I68	Guilmette Linda (F)	NO.P. 56
	Pointe Frégate	GOEIGO		Pointe Frégate	GOEIGO
I38	Francoeur Damien (M)	NO.P. 96	I69	Guilmette Philippe (M)	NO.P. 62
	Pointe Frégate	GOEIGO		Pointe Frégate	GOEIGO
I39	Francoeur Luc Aimé(M)	NO.P. I04	I70	Guilmette Paul Aimé (M)	NO.P. 63
	Pointe Frégate	GOEIGO		Pointe Frégate	GOEIGO
I40	Francoeur Emile (M)	NO.P. 2	I7I	Guilmette Alice (F)	NO.P. 63
	Pointe Frégate	GOEIGO		Pointe Frégate	GOEIGO
I4I	Francoeur Pearl (F)	NO.P.2	I72	Guilmette Linda (F)	NO.P. 63
	Pointe Frégate	GOEIGO		Pointe Frégate	GOEIGO
I42	Francoeur Jeanne D'arc(F)	NO.P. 2	I73	Guilmette Ghislaine (F)	NO.P. 63
	Pointe Frégate	GOEIGO		Pointe Frégate	GOEIGO
I43	Francoeur Langis (M)	NO.P. 2	I74	Gaudreau Fernand (M)	NO.P. 59
	Pointe Frégate	GOEIGO		Pointe Frégate	GOEIGO
I44	Francoeur Harold (M)	NO.P. 2	I75	Gaudreau Irène (F)	NO.P. 59
	Pointe Frégate	GOEIGO		Pointe Frégate	GOEIGO
I45	Francoeur Robert (M)	NO.P. 3	I76	Guilmette Maria (F)	NO.P. 59
	Pointe Frégate	GOEIGO		Pointe Frégate	GOEIGO
I46	Francoeur Jean Guy (M)	NO.P. I23	I77	Guilmette Jean Louis (M)	NO.P.64
	Pointe Frégate	GOEIGO		Pointe Frégate	GOEIGO
I47	Francoeur Joceline (F)	NO.P. I23	I78	Guilmette Louisette (F)	NO.P. 64
	Pointe Frégate	GOEIGO		Pointe Frégate	GOEIGO
I48	Francoeur Ephrem (M)	NO.P. I34	I79	Guilmette Mario (M)	NO.P. 80
	Pointe Frégate	GOEIGO		Pointe Frégate	GOEIGO
I49	Francoeur Berthe (F)	NO.P. I34	I80	Guilmette Jacinthe (F)	NO.P. 80
	Pointe Frégate	GOEIGO		Pointe Frégate	GOEIGO
I50	Francoeur Léo (M)	NO.P. I34	I8I	Huet Herménégilde (M)	NO.P. I20
	Pointe Frégate	GOEIGO		Pointe Frégate	GOEIGO
I5I	Francoeur Léona (F)	NO.P. I34	I82	Huet Hélène (F)	NO.P. I20
	Pointe Frégate	GOEIGO		Pointe Frégate	GOEIGO
I52	Francoeur Alain (M)	NO.P. I33	I83	Huguet Claude Francis(M)	NO.P. I0
	Pointe Frégate	GOEIGO		Pointe Frégate	GOEIGO
I53	Francoeur Jeanne D'arc (F)	NO.P. I33	I84	Lachance Antoine (M)	NO.P. 4
	Pointe Frégate	GOEIGO		Pointe Frégate	GOEIGO
I54	Francoeur Bernard (M)	NO.P. I29	I85	Lachance Olivine (F)	NO.P. 4
	Pointe Frégate	GOEIGO		Pointe Frégate	GOEIGO
I55	Francoeur Hélène (F)	NO.P. I29	I86	Lachance André (M)	NO.P. 4
	Pointe Frégate	GOEIGO		Pointe Frégate	GOEIGO

RURAL/RURALE			electoral district/circonscription	URBAN/URBAINE	
N°	page			N°	page
58	N° 3	of/de 5			N° / of/de
polling division section de vote			certified / certifié signature(s)-enumerator(s) / signature(s)-recenseur(s) Colette Francoeur		polling division section de vote

163201

F 303 **PRELIMINARY LIST OF ELECTORS**

ELECTIONS CANADA

LISTE PRÉLIMINAIRE DES ÉLECTEURS

85M-7-79

This list of qualified electors for the polling division number as set out below was prepared for use at the pending federal election from information obtained at the enumeration and has been certified by the signature(s) below as to completeness and correctness so far as is possible.

La présente constitue la liste des électeurs de la section de vote dont le numéro apparaît plus bas préparée en vue de l'élection fédérale en cours d'après les renseignements recueillis lors du recensement. Le(s) recenseur(s) y a(ont) apposé sa(leur) signature, affirmant que cette liste est aussi complète et exacte que possible.

N°		
I187	Leguedard Gaétan (M)	NO.P. 55
	Pointe Frégate	GOEIGO
I88	Leguedard Joceline (F)	NO.P. 55
	Pointe Frégate	GOEIGO
I89	Leguedard Leger (M)	NO.P. I98
	Pointe Frégate	GOEIGO
I90	Langlais Jean Claude (M)	NO.P. 2II
	Pointe Frégate	GOEIGO
I9I	Langlais Joceline (F)	NO.P. 2II
	Pointe Frégate	GOEIGO
I92	Minville Ubald (M)	NO.P. 2
	Pointe Frégate	GOEIGO
I93	Minville Winnie (F)	NO.P. 2
	Pointe Frégate	GOEIGO
I94	Minville Josaphat (M)	NO.P. I36
	Pointe Frégate	GOEIGO
I95	Minville Huguette (F)	NO.P. I36
	Pointe Frégate	GOEIGO
I96	Minville Euloge (M)	NO.P. 237
	Pointe Frégate	GOEIGO
I97	Minville Roger (M)	NO.P. 234
	Pointe Frégate	GOEIGO
I98	Minville Marcel (M)	NO.P. 237
	Pointe Frégate	GOEIGO
I99	Minville Bibiane (F)	NO.P. 237
	Pointe Frégate	GOEIGO
200	Minville Michel (M)	NO.P. 250
	Pointe Frégate	GOEIGO
20I	Minville Beatrice	NO.P. 250
	Pointe Frégate	GOEIGO
202	Minville Marie Aimée (F)	NO.P. 5
	Pointe Frégate	GOEIGO
203	Minville Léonide (M)	NO.P. 234
	Pointe Frégate	GOEIGO
204	Ouellette Philias (M)	NO.P. I88
	Pointe Frégate	GOEIGO
205	Ouellette Irène (F)	NO.P. I88
	Pointe Frégate	GOEIGO
206	Ouellette Gaston (M)	NO.P. I88
	Pointe Frégate	GOEIGO
207	Ouellette Henri Paul (M)	NO.P. I88
	Pointe Frégate	GOEIGO
208	Ouellette Russel (M)	NO.P. I88
	Pointe Frégate	GOEIGO
209	Philibert Laurent (M)	NO.P. I3I
	Pointe Frégate	GOEIGO
2I0	Philibert Berthilie (F)	NO.P. I3I
	Pointe Frégate	GOEIGO
2II	Philibert Laurenza (F)	NO.P. I3I
	Pointe Frégate	GOEIGO
2I2	Philibert Gino (M)	NO.P. I3I
	Pointe Frégate	GOEIGO
2I3	Philibert Colinda (F)	NO.P. I3I
	Pointe Frégate	GOEIGO
2I4	Poirier Réjean (M)	NO.P. 23I
	Pointe Frégate	GOEIGO
2I5	Poirier Francoise (F)	NO.P. 23I
	Pointe Frégate	GOEIGO
2I6	Roy Elise (F)	NO:P. I6I
	Pointe Frégate	GOEIGO
2I7	Roy Denise (F)	NO.P. I6I
	Pointe Frégate	GOEIGO
2I8	Roy Armande (F)	NO.P. I6I
2	Pointe Frégate	GOEIGO
2I9	Roy Marcel (M)	NO.P. II6
	Pointe Frégate	GOEIGO
220	Roy Antoine (M)	NO.P. I63
	Pointe Frégate	GOEIGO
22I	Roy Fernande (F)	NO.P. I63
	Pointe Frégate	GOEIGO
222	Roy Fernand (M)	NO.P. I63
	Pointe Frégate	GOEIGO
223	Roy Augustin (M)	NO.P. 62
	Pointe Frégate	GOEIGO
224	Roy Rita (F)	NO.P. 62
	Pointe Frégate	GOEIGO
225	Roy Robert (M)	NO.P. 62
	Pointe Frégate	GOEIGO
226	Roy Elzéar (M)	NO.P. 2
	Pointe Frégate	GOEIGO
227	Roy Katleen (F)	NO.P. 2
	Pointe Frégate	GOEIGO
228	Roy Xavier (M)	NO.P. 2
	Pointe Frégate	GOEIGO
229	Roy Jeannine (F)	NO.P. 2
	Pointe Frégate	GOEIGO
230	Roy Lucien (M)	NO.P. 2
	Pointe Frégate	GOEIGO
23I	Roy Emilia (F)	NO.P. 2
	Pointe Frégate	GOEIGO
232	Roy Ghislain (M)	NO.P. 5
	Pointe Frégate	GOEIGO
233	Roy Raymonde (F)	NO.P. 5
	Pointe Frégate	GOEIGO
234	Roy Guylain (M)	NO.P. 5
	Pointe Frégate	GOEIGO
235	Roy Guylaine (F)	NO.P. 5
	Pointe Frégate	GOEIGO
236	Roy Linda (F)	NO.P. 5
	Pointe Frégate	GOEIGO
237	Roy Hilaire (M)	NO.P. 3
	Pointe Frégate	GOEIGO
238	Roy Germaine (F)	NO.P. 3
	Pointe Frégate	GOEIGO
239	Roy Maurice (M)	NO.P. I27
	Pointe Frégate	GOEIGO
240	Roy Claudette (F)	NO.P. I27
	Pointe Frégate	GOEIGO
24I	Roy Maurice (Junior) (M)	NO.P. I27
	Pointe Frégate	GOEIGO
242	Roy Julie (F)	NO.P. I27
	Pointe Frégate	GOEIGO
243	Roy Gabriel (M)	NO.P. I60
	Pointe Frégate	GOEIGO
244	Roy Rénelde (F)	NO.P. I60
	Pointe Frégate	GOEIGO
245	Roy Patrice (M)	NO.P I60
	Pointe Frégate	GOEIGO
246	Roy Véronique (F)	NO.P. I69
	Pointe Frégate	GOEIGO
247	Roy Fabien (M)	NO.P. I6I
	Pointe Frégate	GOEIGO
248	Smith Eliane (F)	NO.P. 46
	Pointe Frégate	GOEIGO

RURAL/RURALE

N° 58 | page N° 4 of/de 5

polling division / section de vote

electoral district/circonscription: Gaspé

certified / certifié — signature(s)-enumerator(s) / signature(s)-recenseur(s): Colette Francoeur

URBAN/URBAINE

N° | page N° | of/de

polling division / section de vote

163202

F 303 **PRELIMINARY LIST OF ELECTORS**

8.5M-7-79

ELECTIONS CANADA

LISTE PRÉLIMINAIRE DES ÉLECTEURS

This list of qualified electors for the polling division number as set out below was prepared for use at the pending federal election from information obtained at the enumeration and has been certified by the signature(s) below as to completeness and correctness so far as is possible.

La présente constitue la liste des électeurs de la section de vote dont le numéro apparaît plus bas préparée en vue de l'élection fédérale en cours d'après les renseignements recueillis lors du recensement. Le(s) recenseur(s) y a(ont) apposé sa(leur) signature, affirmant que cette liste est aussi complète et exacte que possible.

N°		N°	
249	Thibeault Murielle (F) NO.P. I Pointe Frégate GOEIGO		
250	Thériault Michel (M) NO.P. 4 Pointe Frégate GOEIGO		
25I	Valois Jacques (M) NO.P. I Pointe Frégate GOEIGO		

RURAL/RURALE

N° 58 | page N° 5 | of/de 5

polling division / section de vote

electoral district/circonscription: Gaspé

certified / certifié signature(s)-enumerator(s) / signature(s)-recenseur(s): Colette Francoeur

URBAN/URBAINE

N° | page N° | of/de

polling division / section de vote

163203

F 303 **PRELIMINARY LIST OF ELECTORS**

ELECTIONS CANADA

LISTE PRÉLIMINAIRE DES ÉLECTEURS

85M-7-79

This list of qualified electors for the polling division number as set out below was prepared for use at the pending federal election from information obtained at the enumeration and has been certified by the signature(s) below as to completeness and correctness so far as is possible.

La présente constitue la liste des électeurs de la section de vote dont le numéro apparaît plus bas préparée en vue de l'élection fédérale en cours d'après les renseignements recueillis lors du recensement. Le(s) recenseur(s) y a(ont) apposé sa(leur) signature, affirmant que cette liste est aussi complète et exacte que possible.

N°		
1	Bernier Arthur 4 Cloridorme C.P. 8 GOE 1GO	(M)
2	Bernier Albertine 4 Cloridorme C.P. 8 GOE 1GO	(F)
3	Bernier Réjean 4 Cloridorme C.P. 8 GOE 1 GO	(M)
4	Bernier Emilien 4 Cloridorme C.P. 8 GOE 1GO	(M)
5	Bernier Ginette 4 Cloridorme C.P. 8 GOE 1 GO	(F)
6	Bernier Gérard 6 Cloridorme C.P. 8 GOE 1GO	(M)
7	Boucher Marcel 8 Petite-Anse C.P. 7 GOE 1GO	(M)
8	Boucher Lyne 8 Petite-Anse C.P. 7 GOE 1GO	(F)
9	Bernatchez Jean-Marc 14 Petite-Anse GOE 1GO	(M)
10	Bernatchez Gemma 14 Petite-Anse GOE 1GO	(F)
11	Bernatchez Lynda 14 Petite-Anse GOE 1GO	(F)
12	Bouchard Jean-Marc 349 Cloridorme C.P.76 GOE 1GO	(M)
13	Bouchard Germaine 349 Cloridorme C.P.76 GOE 1GO	(F)
14	Bouchard Guylain 349 Cloridorme C.P.76 GOE 1GO	(M)
15	Bernier Maurice 375 Petite-Anse C.P. 7 GOE 1GO	(M)
16	Bernier Jocelyne 375 Petite-Anse C.P. 7 GOE 1GO	(F)
17	Bernier Gilberte 8 Cloridorme C.P. 55 GOE 1GO	(F)
18	Bernier Eric 8 Cloridorme C.P. 55 GOE 1GO	(M)
19	Bernatchez Réjean 434 Cloridorme C.P. 156 GOE 1GO	(M)
20	Bernatchez Claudette 434 Cloridorme C.P. 156 GOE 1GO	(F)
21	Bernatchez Rémi 436 Cloridorme C.P. 156 GOE 1GO	(M)
22	Bernatchez Jeannine 436 Cloridorme C.P. 156 GOE 1GO	(F)
23	Beaudoin Omer 430 Cloridorme C.P.88 GOE 1GO	(M)
24	Beaudoin Christiane 430 Cloridorme C.P.88 GOE 1GO	(F)
25	Beaudoin Andrée (Omer) 430 Cloridorme C.P.88 GOE 1GO	(F)
26	Beaudoin Jean-Pierre 430 Cloridorme C.P.88 GOE 1GO	(M)
27	Boulay Lucien 458 Cloridorme C.P. 214 GOE 1GO	(M)
28	Côté Marie-Claire 3 Petite-Anse GOE 1GO	(F)
29	Côté Roberto 3 Petite-Anse GOE 1GO	(M)
30	Côté Euclide 5 Petite-Anse C.P. 6 GOE 1GO	(M)
31	Côté Marie-Rose Petite-Anse GOE 1GO	(F)
32	Côté Imelda Petite-Anse GOE 1GO	(F)
33	Côté Gonzague Petite-Anse GOE 1GO	(M)
34	Côté Arthur Petite-Anse GOE 1GO	(M)
35	Côté Bruno 15 R.du Brûlé Cloridorme GOE 1GO	(M)
36	Côté Angéline 15 R.du Brûlé Cloridorme GOE 1GO	(F)
37	Côté Louise Lemieux 15 R.du Brûlé Cloridorme GOE 1GO	(F)
38	Côté Pierre-Paul 15 R.du Brûlé Cloridorme GOE 1GO	(M)
39	Côté Bertha 1 Cloridorme C.P. 229 GOE 1GO	(F)
40	Côté Murielle 1 Cloridorme C.P. 229 GOE 1GO	(F)
41	Côté Emile 3 Petite-Anse C.P. 81 GOE 1GO	(M)
42	Côté Géraldine 3 Petite-Anse C.P. 81 GOE 1GO	(F)
43	Côté Antonio 3 Petite-Anse C.P. 81 GOE 1GO	(M)
44	Côté Lorendeau 3 Petite-Anse C.P. 81 GOE 1GO	(M)
45	Clavet Linda 339 Petite-Anse C.P.8 GOE 1GO	(F)
46	Clavet Mauril 6 Cloridorme C.P.8 GOE 1GO	(M)
47	Clavet Francia 6 Cloridorme C.P.8 GOE 1GO	(F)
48	Clavet Paul 6 Cloridorme C.P.8 GOE 1GO	(M)
49	Clavet Denise 4 Cloridorme C.P. 4 GOE 1GO	(F)
50	Côté Yvon-Robert 341 Cloridorme C.P.153 GOE 1GO	(M)
51	Côté Léona 341 Cloridorme C.P. 153 GOE 1GO	(F)
52	Côté Samuel 344 Cloridorme C.P.72 GOE 1GO	(M)
53	Côté Mariette 344 Cloridorme C.P.72 GOE 1GO	(F)
54	Côté Ludovic 10 Petite-Anse C.P. 10 GOE 1GO	(M)
55	Côté Marguerite 10 Petite-Anse C.P. 10 GOE 1GO	(F)
56	Côté Manon 10 Petite-Anse C.P. 10 GOE 1GO	(F)
57	Côté Benjamin 12 Petite-Anse C.P. 5 GOE 1GO	(M)
58	Côté Lucille 12 Petite-Anse C.P. 5 GOE 1GO	(F)
59	Côté Vitaline 341 Cloridorme C.P.24 GOE 1GO	(F)
60	Côté Réal 341 Cloridorme C.P.24 GOE 1GO	(M)
61	Côté Laurent 16 Petite-Anse GOE 1GO	(M)
62	Côté Mélanie 16 Petite-Anse GOE 1GO	(F)

RURAL/RURALE		electoral district/circonscription	URBAN/URBAINE	
N°	page	Gaspé	N°	page
59	N° 1 of/de 5			N° of/de
polling division section de vote		certified signature(s)-enumerator(s) / signature(s)-recenseur(s) certifié	polling division section de vote	

F 303 **PRELIMINARY LIST OF ELECTORS**

ELECTIONS CANADA

LISTE PRÉLIMINAIRE DES ÉLECTEURS

163204

8 5M-7-79

This list of qualified electors for the polling division number as set out below was prepared for use at the pending federal election from information obtained at the enumeration and has been certified by the signature(s) below as to completeness and correctness so far as is possible.

La présente constitue la liste des électeurs de la section de vote dont le numéro apparaît plus bas préparée en vue de l'élection fédérale en cours d'après les renseignements recueillis lors du recensement. Le(s) recenseur(s) y a(ont) apposé sa(leur) signature, affirmant que cette liste est aussi complète et exacte que possible.

N°		
63	Côté Réginald 363 Petite-Anse C.P. 641 GOE 1GO	(M)
64	Côté Reina 363 Petite-Anse C.P. 641 GOE 1GO	(F)
65	Côté Suzie 363 Petite-Anse C.P. 641 GOE 1GO	(F)
66	Côté André 363 Petite-Anse C.P. 641 GOE 1GO	(M)
67	Côté Rachelle 363 Petite-Anse C.P. 641 GOE 1GO	(F)
68	Côté Rodrigue Petite-AnseC.P. 641 GOE 1GO	(M)
69	Côté Andréa Petite-Anse C.P. 641 GOE 1GO	(F)
70	Corbeil Pierrette 368 Petite-Anse GOE 1GO	(F)
71	Côté Floran 370 Cloridorme C.P. 186 GOE 1GO	(M)
72	Côté Liette 370 Cloridorme C.P. 186 GOE 1GO	(F)
73	Côté Louis-Philippe 369 Petite-Anse C.P. 2 GOE 1GO	(M)
74	Côté Marie-Anne 369 Petite-Anse C.P. 2 GOE 1GO	(F)
75	Côté Suzanne 369 Petite-Anse C.P. 2 GOE 1GO	(F)
76	Côté Jean-Baptiste 376 Cloridorme C.P. 117 GOE 1GO	(M)
77	Côté Camillia 376 Cloridorme C.P. 117 GOE 1GO	(F)
78	Côté Rosalie 391 Cloridorme GOE 1GO	(F)
79	Côté Gildor 391 Cloridorme GOE 1GO	(M)
80	Côté Mireille 391 Cloridorme GOE 1GO	(F)
81	Côté Laval 391 Cloridorme GOE 1GO	(M)
82	Coulombe Conrad 395 Cloridorme C.P. 123 GOE 1GO	(M)
83	Coulombe Jacqueline 395 Cloridorme C.P. 123 GOE 1GO	(F)
84	Coulombe Urbain 401 Cloridorme C.P. 222 GOE 1GO	(M)
85	Coulombe Annette 401 Cloridorme C.P. 222 GOE 1GO	(F)
86	Coulombe Gaëtan 401 Cloridorme C.P. 222 GOE 1GO	(M)
87	Coulombe Christian 401 Cloridorme C.P. 222 GOE 1GO	(M)
88	Coulombe Renée 401 Cloridorme C.P. 222 GOE 1GO	(F)
89	Coulombe Jeannot 401 Cloridorme C.P. 222 GOE 1GO	(M)
90	Côté Genest 399 Cloridorme GOE 1GO	(M)
91	Côté Céline 399 Cloridorme GOE 1GO	(F)
92	Côté Aurelien 353 Petite-Anse GOE 1GO	(M)
93	Côté Mildrede 353 Petite-Anse GOE 1GO	(F)
94	Côté Magella 360 Petite-Anse GOE 1GO	(M)
95	Côté Marie-Paule 360 Petite-Anse GOE 1GO	(F)
96	Côté Bona 325 Cloridorme C.P. 7 GOE 1GO	(M)
97	Côté Huguette 325 Cloridorme C.P. 7 GOE 1GO	(F)
98	Côté Richard 325 Cloridorme C.P. 7 GOE 1GO	(M)
99	Côté Isabelle 325 Cloridorme C.P. 7 GOE 1GO	(F)
100	Coulombe Jocelyn 7 Petite-Anse GOE 1GO	(M)
101	Coulombe Marjolaine 7 Petite-Anse GOE 1GO	(F)
102	Coulombe Francis 379 Cloridorme C.P. 95 GOE 1GO	(M)
103	Côté Harold 409 Cloridorme GOE 1GO	(M)
104	Côté Francine 409 Cloridorme GOE 1GO	(F)
105	Côté Adrienne 409 Cloridorme GOE 1GO	(F)
106	Côté Charles-Marie 3 Cloridorme GOE 1GO	(M)
107	Clavet Ephrem 10 Cloridorme GOE 1GO	(M)
108	Clavet Simone 10 Cloridorme GOE 1GO	(F)
109	Clavet Danielle 10 Cloridorme GOE 1GO	(F)
110	Clavet Paul-André 10 Cloridorme GOE 1GO	(M)
111	Clavet Pauline 10 Cloridorme GOE 1GO	(F)
112	Côté Amédée 6 Cloridorme GOE 1GO	(M)
113	Côté Marie-Paule 6 Cloridorme GOE 1GO	(F)
114	Côté Onil 6 Cloridorme GOE 1GO	(M)
115	Coulombe Raynald 2 Cloridorme GOE 1GO	(M)
116	Coulombe Jacynthe 2 Cloridorme GOE 1GO	(F)
117	Côté Léger 8 Cloridorme GOE 1GO	(M)
118	Côté Lison 8 Cloridorme GOE 1GO	(F)
119	Cloutier Arthur 7 Cloridorme C.P. 9 GOE 1GO	(M)
120	Cloutier Marie-Jeanne 7 Cloridorme C.P. 9 GOE 1GO	(F)
121	Cloutier Pierre 5 Cloridorme C.P. 2 GOE 1GO	(M)
122	Cloutier Julie 5 Cloridorme C.P. 2 GOE 1GO	(F)
123	Cloutier Emilien 420 Cloridorme C.P. 10 GOE 1GO	(M)
124	Cloutier Marie-Paule 420 Cloridorme C.P. 10 GOE 1GO	(F)

RURAL/RURALE		electoral district/circonscription	URBAN/URBAINE	
N°	page	Gaspe	N°	page
59	N° 2 of/de 5	certified / certifié		N° of/de
polling division / section de vote		signature(s)-enumerator(s) / signature(s)-recenseur(s)	polling division / section de vote	

F 303 — 8.5M-7.79

PRELIMINARY LIST OF ELECTORS

ELECTIONS CANADA

163205

LISTE PRÉLIMINAIRE DES ÉLECTEURS

This list of qualified electors for the polling division number as set out below was prepared for use at the pending federal election from information obtained at the enumeration and has been certified by the signature(s) below as to completeness and correctness so far as is possible.

La présente constitue la liste des électeurs de la section de vote dont le numéro apparaît plus bas préparée en vue de l'élection fédérale en cours d'après les renseignements recueillis lors du recensement. Le(s) recenseur(s) y a(ont) apposé sa(leur) signature, affirmant que cette liste est aussi complète et exacte que possible.

N°			N°		
125	Coulombe Gilles 417 apt.1 Cloridorme C.P.86 GOE 1GO	(M)	156	Côté Manon 454 Cloridorme GOE 1GO	(F)
126	Chicoine Réjeanne 417 apt.1 Cloridorme C.P. 86 GOE 1GO	(F)	157	Côté Zéphirin 456 Cloridorme GOE 1GO	(M)
127	Coulombe Thérèse 422 Cloridorme C.P. 4 GOE 1GO	(F)	158	Côté Maxime 458 Cloridorme C.P. 115 GOE 1GO	(M)
128	Coulombe Hérald 422 Cloridorme C.P. 4 GOE 1Go	(M)	159	Côté Rita 458 Cloridorme C.P. 115 GOE 1GO	(F)
129	Cloutier Joseph 428 Cloridorme C.P. 4 GOE 1GO	(M)	160	Côté Danielle 458 Cloridorme C.P. 214 GOE 1GO	(F)
130	Cloutier Yvette 428 Cloridorme C.P. 4 GOE 1GO	(F)	161	Côté Lionel 460 Cloridorme C.P. 65 GOE 1GO	(M)
131	Coulombe Antoine 424 Cloridorme C.P. 156 GOE 1GO	(M)	162	Côté Yvonne 460 Cloridorme C.P. 65 GOE 1GO	(F)
132	Coulombe Léda 424 Cloridorme C.P. 156 GOE 1GO	(F)	163	Côté Sylvie 460 Cloridorme C.P. 65 GOE 1GO	(F)
133	Coulombe Ludovic 424 Cloridorme C.P. 65 GOE 1GO	(M)	164	Côté Maryse 460 Cloridorme C.P. 65 GOE 1GO	(F)
134	Coulombe Francine 424 Cloridorme C.P. 65 GOE 1GO	(F)	165	Côté Jean-Claude 470 Cloridorme C.P. 74 GOE 1GO	(M)
135	Coulombe Jean-Marc 435 Cloridorme C.P. 15 GOE 1GO	(M)	166	Côté Albertine 470 Cloridorme C.P. 74 GOE 1GO	(F)
136	Coulombe Monique 435 Cloridorme C.P. 15 GOE 1GO	(F)	167	Coulombe Lucille 464 Cloridorme GOE 1GO	(F)
137	Coulombe Jean-Baptiste 437 Cloridorme C.P. 7 GOE 1GO	(M)	168	Clavet Daniel 417 apt.2 Cloridorme C.P. 230 GOE 1GO	(M)
138	Coulombe Bernard (J.B.) 437 Cloridorme C.P. 7 GOE 1GO	(M)	169	Deshaies Jacques 17 R. du Brûlé Cloridorme GOE 1GO	(M)
139	Coulombe Victorice 439 Cloridorme C.P. 1 GOE 1GO	(M)	170	Fournier Christian 339 Petite-Anse C.P. 8 GOE 1GO	(M)
140	Coulombe Fernande 439 Cloridorme C.P. 1 GOE 1GO	(F)	171	Francoeur Jean-Paul 349 Cloridorme C.P. 76 GOE 1GO	(M)
141	Coulombe Carolle 439 Cloridorme C.P. 1 GOE 1GO	(F)	172	Francoeur Andréa 349 Cloridorme C.P. 76 GOE 1GO	(F)
142	Coulombe Laurette 440 Cloridorme C.P. 1 GOE 1GO	(F)	173	Francoeur Rock-Abel 410 Cloridorme C.P. 6 GOE 1GO	(M)
143	Coulombe Emma 440 Cloridorme C.P. 1 GOE 1GO	(F)	174	Francoeur Alvinia 410 Cloridorme C.P. 6 GOE 1GO	(F)
144	Côté Romuald 450 Cloridorme GOE 1GO	(M)	175	Francoeur Liette 410 Cloridorme C.P. 6 GOE 1GO	(F)
145	Côté Juliette 450 Cloridorme GOE 1GO	(F)	176	Francoeur Paul-André 410 Cloridorme C.P. 6 GOE 1GO	(M)
146	Côté Ronald 450 Cloridorme GOE 1GO	(M)	177	Francoeur Guylain 410 Cloridorme C.P. 6 GOe 1GO	(M)
147	Côté Cyrillien 450 Cloridorme GOE 1GO	(M)	178	Fournier Pierre 12 Cloridorme C.P. 13 GOE 1GO	(M)
148	Côté Jean-Guy 452 Cloridorme C.P. 152 GOE 1GO	(M)	179	Fournier Marjolaine 12 Cloridorme C.P. 13 GOE 1GO	(F)
149	Côté Louise 452 Cloridorme C.P. 152 GOE 1GO	(F)	180	Francoeur Anthime 414 Cloridorme C.P. 75 GOE 1GO	(M)
150	Côté Gaëtan 386 Cloridorme GOE 1GO	(M)	181	Francoeur Léonie 414 Cloridorme C.P. 75 GOE 1GO	(F)
151	Côté Diane 386 Cloridorme GOE 1GO	(F)	182	Francoeur Andréa (A) 414 Cloridorme C.P. 75 GOE 1GO	(F)
152	Côté Léda 454 Cloridorme GOE 1GO	(F)	183	Francoeur Dany 414 Cloridorme C.P. 75 GOE 1GO	(M)
153	Côté Isidore 454 Cloridorme GOE 1GO	(M)	184	Francoeur Magella 418 Cloridorme C.P. 159 GOE 1GO	(M)
154	Côté Brigitte 454 Cloridorme GOE 1GO	(F)	185	Francoeur Yvonne 418 Cloridorme C.P. 159 GOE 1GO	(F)
155	Côté Marielle 454 Cloridorme GOE 1GO	(F)	186	Francoeur Joseph 419 Cloridorme GOE 1GO	(M)

RURAL/RURALE			electoral district/circonscription	URBAN/URBAINE	
N°	page		Gaspé	N°	page
59	N° 3	of/de 5			N° of/de
polling division / section de vote			certified / certifié · signature(s)-enumerator(s) / signature(s)-recenseur(s)	polling division / section de vote	

F 303 **PRELIMINARY LIST OF ELECTORS**

ELECTIONS CANADA

LISTE PRÉLIMINAIRE DES ÉLECTEURS

163206

85M-7-79

This list of qualified electors for the polling division number as set out below was prepared for use at the pending federal election from information obtained at the enumeration and has been certified by the signature(s) below as to completeness and correctness so far as is possible.

La présente constitue la liste des électeurs de la section de vote dont le numéro apparaît plus bas préparée en vue de l'élection fédérale en cours d'après les renseignements recueillis lors du recensement. Le(s) recenseur(s) y a(ont) apposé sa(leur) signature, affirmant que cette liste est aussi complète et exacte que possible.

N°			N°		
187	Francoeur Huguette 419 Cloridorme GOE 1GO	(F)	218	Huet Sylviane 358 Cloridorme C.P. 201 GOE 1GO	(F)
188	Francoeur Susie 419 Cloridorme GOE 1GO	(F)	219	Huet Pierre-Marie 368 Petite-Anse GOE 1GO	(M)
189	Francoeur Josué 4 Cloridorme GOE 1GO	(M)	220	Huet Denise 368 Petite-Anse GOE 1GO	(F)
190	Francoeur Simone 4 Cloridorme GOE 1GO	(F)	221	Hébert Dominique 375 Petite-Anse GOE 1GO	(M)
191	Francoeur Allen 4 Cloridorme GOE 1GO	(M)	222	Huet Marc-Yvon 388 Cloridorme C.P. 172 GOE 1GO	(M)
192	Fortin Michel Cloridorme GOE 1GO	(M)	223	Huet Jocelyne 388 Cloridorme C.P. 172 GOE 1GO	(F)
193	Fortin Raynald Cloridorme GOE 1GO	(M)	224	Huet Rita 397 Cloridorme C.P.232 GOE 1GO	(F)
194	Fournier Serge 426 Cloridorme C.P. 55 GOE 1GO	(M)	225	Huet Jean-Paul 397 Cloridorme C.P. 232 GOE 1GO	(M)
195	Fournier Sylvain 9 Petite-Anse C.P. 2 GOE 1GO	(M)	226	Huet Liette 397 Cloridorme C.P. 232 GOE 1GO	(F)
196	Fournier Barbara 9 Petite-Anse C.P. 2 GOE 1GO	(F)	227	Huet Placide 9 Cloridorme C.P. 98 GOE 1GO	(M)
197	Fournier Johanne 426 Cloridorme C.P. 55 GOE 1GO	(F)	228	Huet Valéda 9 Cloridorme C.P. 98 GOE 1GO	(F)
198	Francoeur Maurice 423 Cloridorme GOE 1GO	(M)	229	Huet Ladislas 11 Cloridorme C.P. 14 GOE 1GO	(M)
199	Fournier Hubert-Marie 466 Cloridorme GOE 1GO	(M)	230	Huet Doris 11 Cloridorme C.P. 14 GOE 1GO	(F)
200	Fournier Cyprien 4 Cloridorme GOE 1GO	(M)	231	Huet Guylaine 11 Cloridorme C.P. 14 GOE 1GO	(F)
201	Fournier Yvette 4 Cloridorme GOE 1GO	(F)	232	Huet Carmelle 11 Cloridorme C.P.14 GOE 1GO	(F)
202	Fournier Franklin 4 Cloridorme GOE 1GO	(M)	233	Huet Mauril 3 Cloridorme C.P. 1 GOE 1GO	(M)
203	Fournier Donald 4 Cloridorme GOE 1GO	(M)	234	Huet Patricia 3 Cloridorme C.P. 1 GOE 1GO	(F)
204	Francoeur Egide 6 Cloridorme C.P/ 143 GOE 1GO	(M)	235	Huet Marie-Luce 368 Petite-Anse GOE 1GO	(F)
205	Francoeur Yolande 6 Cloridorme C.P. 143 GOE 1GO	(F)	236	Hudon Martin Cloridorme GOE 1GO	(M)
206	Guillemette Renaud 1 Petite-Anse C.P. 8 GOE 1GO	(M)	237	Hudon Francine Cloridorme GOE 1GO	(F)
207	Guillemette Linda 1 Petite-Anse C.P. 8 GOE 1GO	(F)	238	Joncas Thérèse 437 Cloridorme C.P. 7 GOE 1GO	(F)
208	Huet Jean-Aimé 4 Cloridorme C.P. 6 GOE 1GO	(M)	239	Langlais Norbert 5 Petite-Anse GOE 1GO	(M)
209	Huet Carmelle 4 Cloridorme C.P. 6 GOE 1GO	(F)	240	Langlais Joseph 8 Petite-Anse GOE 1GO	(M)
210	Huet Gonzague 9 Petite-Anse C.P. 2 GOE 1GO	(M)	241	Langlais Jean-Robert 8 Petite-Anse GOE 1GO	(M)
211	Huet Eliane 9 Petite-Anse C.P. 2 GOE 1GO	(F)	242	Langlais Cyrice 359 Petite-Anse GOE 1GO	(M)
212	Huet Napoléon 2 Petite-Anse C.P. 10 GOE 1GO	(M)	243	Langlais Marie-Reine 359 Petite-Anse GOE 1GO	(F)
213	Huet Imelda 2 Petite-Anse C.P. 10 GOE 1GO	(F)	244	Langlais Marjorie 359 Petite-Anse GOE 1GO	(F)
214	Huet Romuald 2 Petite-Anse C.P. 10 GOE 1GO	(M)	245	Langlais Francis 359 Petite-Anse GOE 1GO	(M)
215	Huet Fernande 2 Petite-Anse C.P. 10 GOE 1GO	(F)	246	Langlais Jean-Hugues 389 Cloridorme GOE 1GO	(M)
216	Huet Emilien 4 Cloridorme C.P. 4 GOE 1GO	(M)	247	Langlais Madeleine 389 Cloridorme GOE 1GO	(F)
217	Huet Yves 358 Cloridorme C.P. 201 GOE 1GO	(M)	248	Leclerc Léo 401 Cloridorme C.P.222 GOE 1GO	(M)

RURAL/RURALE		electoral district/circonscription	URBAN/URBAINE	
N°	page	Gaspé	N°	page
59	N° 4 of/de 5			N° of/de
polling division section de vote	certified certifié	signature(s)-enumerator(s) / signature(s)-recenseur(s)		polling division section de vote

163207

F 303 **PRELIMINARY LIST OF ELECTORS**

ELECTIONS CANADA

LISTE PRÉLIMINAIRE DES ÉLECTEURS

85M-7-79

This list of qualified electors for the polling division number as set out below was prepared for use at the pending federal election from information obtained at the enumeration and has been certified by the signature(s) below as to completeness and correctness so far as is possible.

La présente constitue la liste des électeurs de la section de vote dont le numéro apparaît plus bas préparée en vue de l'élection fédérale en cours d'après les renseignements recueillis lors du recensement. Le(s) recenseur(s) y a(ont) apposé sa(leur) signature, affirmant que cette liste est aussi complète et exacte que possible.

N°			N°		
249	Lachance Denis 385 Cloridorme GOE 1GO	(M)	280	Pruneau Pierre 8 Cloridorme C.P. 31 GOE 1GO	(M)
250	Lachance Lucie 385 Cloridorme GOE 1GO	(F)	281	Pruneau Noëlla 8 Cloridorme C.P. 31 GOE 1GO	(F)
251	Langlais Marie-Hélène 1 Cloridorme GOE 1GO	(F)	282	Pruneau Yvan 8 Cloridorme C.P. 31 GOE 1GO	(M)
252	Langlais Jacinthe 379 Cloridorme GOE 1GO	(F)	283	Pruneau Michel 8 Cloridorme C.P. 31 GOE 1GO	(M)
253	Langlais Marie 3 Cloridorme GOE 1GO	(F)	284	Pruneau Albert 470 Cloridorme C.P. 74 GOE 1GO	(M)
254	Langlais Noël-Aimé 5 Cloridorme C.P. 127 GOE 1GO	(M)	285	Pruneau Anne-Marie 470 Cloridorme C.P. 74 GOE 1GO	(F)
255	Langlais Gérald 433 Cloridorme C.P. 2 GOE 1GO	(M)	286	Quesnel Manon 417 apt.2 Cloridorme C.P. 230 GOE 1GO	(F)
256	Langlais Claire 433 Cloridorme C.P. 2 GOE 1GO	(F)	287	Roy Florent 302 Petite-Anse GOE 1GO	(M)
257	Langlais Roger 433 Cloridorme C.P. 2 GOE 1GO	(M)	288	Roy Gabrielle 302 Petite-Anse GOE 1GO	(F)
258	Langlais Magella 468 Cloridorme C.P. 84 GOE 1GO	(M)			
259	Langlais Charles 464 Cloridorme GOE 1GO	(M)			
260	Langlais Laurenza 464 Cloridorme GOE 1GO	(F)			
261	Langlais Donald 464 Cloridorme GOE 1GO	(M)			
262	Marticotte Ghislain 377 Cloridorme C.P. 3 GOE 1GO	(M)			
263	Marticotte Nicole 5 Cloridorme C.P. 127 GOE 1GO	(F)			
264	Marticotte Fernand 7 Cloridorme C.P. 127 GOE 1GO	(M)			
265	Marticotte Fernande 7 Cloridorme C.P. 127 GOE 1GO	(F)			
266	Marticotte Sylvain 7 Cloridorme C.P. 127 GOE 1GO	(M)			
267	Marticotte Marcel 7 Cloridorme C.P. 127 GOE 1GO	(M)			
268	Noël Raynald 1 Cloridorme GOE 1GO	(M)			
269	Pruneault Marjolaine 8 Cloridorme C.P. 31 GOE 1GO	(F)			
270	Poirier Marcelle 377 Cloridorme C.P. 3 GOE 1GO	(F)			
271	Poirier Clément 1 Cloridorme C.P. 3 GOE 1GO	(M)			
272	Poirier Elizabeth 1 Cloridorme C.P. 3 GOE 1GO	(F)			
273	Poirier Florida Rt. 2 Cloridorme GOE 1GO	(F)			
274	Poirier Pierre-André Rt. 2 Cloridorme GOE 1GO	(M)			
275	Pruneau Gérard 466 Cloridorme GOE 1GO	(M)			
276	Pruneau Eugénie 466 Cloridorme GOE 1GO	(F)			
277	Pruneau Germain 466 Cloridorme GOE 1GO	(M)			
278	Pruneau Gitane 466 Cloridorme GOE 1GO	(F)			
279	Pruneau Noëlla 468 Cloridorme C.P. 84 GOE 1GO	(F)			

RURAL/RURALE			electoral district/circonscription	URBAN/URBAINE	
N°	page		Gaspé	N°	page
59	N° 5	of/de 5	certified / certifié signature(s)-enumerator(s) / signature(s)-recenseur(s)		N° of/de
polling division / section de vote				polling division / section de vote	

F 303 **PRELIMINARY LIST OF ELECTORS**

85M-7-79

ELECTIONS CANADA

163208

LISTE PRÉLIMINAIRE DES ÉLECTEURS

This list of qualified electors for the polling division number as set out below was prepared for use at the pending federal election from information obtained at the enumeration and has been certified by the signature(s) below as to completeness and correctness so far as is possible.

La présente constitue la liste des électeurs de la section de vote dont le numéro apparaît plus bas préparée en vue de l'élection fédérale en cours d'après les renseignements recueillis lors du recensement. Le(s) recenseur(s) y a(ont) apposé sa(leur) signature, affirmant que cette liste est aussi complète et exacte que possible.

N°		N°	
1	Beaudoin, Alexandrine (F) Cloridorme GOE 1GO	32	Clavette, Jean-Louis (M) Cloridorme GOE 1GO
2	Beaudoin, Paul-René (M) Cloridorme C.P. 92 GOE 1GO	33	Clavette, Gaétan (M) Cloridorme GOE 1GO
3	Beaudoin, Andrée (F) C.P. 92 Cloridorme GOE 1GO	34	Clavette, Line (F) Cloridorme GOE 1GO
4	Blanchette, Alcide (M) C.P. 183 Cloridorme GOE 1GO	35	Clavette, Alcide (M) C.P. 116 Cloridorme GOE 1GO
5	Blanchette, Léa (F) C.P. 183 Cloridorme GOE 1GO	36	Clavette, Linda (F) C.P. 116 Cloridorme GOE 1GO
6	Boulay, Régean (M) C.P. 199 Cloridorme GOE 1GO	37	Coté, Vital (M) C.P. 191 Cloridorme GOE 1GO
7	Boulay, Monique (F) C.P. 199 Cloridorme GOE 1GO	38	Coté, Denis (M) C.P. 52 Cloridorme GOE 1GO
8	Brousseau, Paul-René (M) C.P. 26 Cloridorme GOE 1GO	39	Coté, Michelle (F) C.P. 52 Cloridorme GOE 1GO
9	Brousseau, Laurenna (F) C.P. 26 Cloridorme GOE 1GO	40	Coté, Carole (F) C.P. 113 Cloridorme GOE 1GO
10	Brousseau, Evangéline (F) C.P. 141 Cloridorme GOE 1GO	41	Coté, Gitane (Roy) (F) C.P. 35 Cloridorme GOE 1GO
11	Caron, Ulric (M) Cloridorme GOE 1GO	42	Coté, Marcel (M) C.P. 16 Cloridorme GOE 1GO
12	Caron, Rose-Hélène (F) Cloridorme GOE 1GO	43	Coté, Charles (M) C.P. 16 Cloridorme GOE 1GO
13	Caron, Mario (M) Cloridorme GOE 1GO	44	Coté, Anita (F) C.P. 16 Cloridorme GOE 1GO
14	Chicoine, Onil (M) C.P. 198 Cloridorme GOE 1GO	45	Coté, Louise (F) C.P. 16 Cloridorme GOE 1GO
15	Chicoine, Madeleine (F) C.P. 198 Cloridorme GOE 1GO	46	Coté, Linda (F) C.P. 16 Cloridorme GOE 1GO
16	Chicoine, Alberta (F) C.P. 26 Cloridorme GOE 1GO	47	Coté, Clément (M) Cloridorme GOE 1GO
17	Chicoine, Hermas (M) C.P. 26 Cloridorme GOE 1GO	48	Coté, Clothilde (F) Cloridorme GOE 1GO
18	Chicoine, Carmen (F) C.P. 26 Cloridorme GOE 1GO	49	Coté, Pierre-Ulysse (M) C.P. 64 Cloridorme GOE 1GO
19	Chicoine, Sylvie (F) C.P. 26 Cloridorme GOE 1GO	50	Coté, Denise (F) C.P. 64 Cloridorme GOE 1GO
20	Chicoine, Rita (F) C.P. 83 Cloridorme GOE 1GO	51	Coté, Maurice (M) Cloridorme GOE 1GO
21	Chicoine, Yvan (M) C.P. 112 Cloridorme GOE 1GO	52	Coté, Ledeanne (F) Cloridorme GOE 1GO
22	Chicoine, Diane (F) C.P. 112 Cloridorme GOE 1GO	53	Coté, Jean-Guy (M) C.P. 65 Cloridorme GOE 1GO
23	Chicoine, Jean-Charles (M) Cloridorme GOE 1GO	54	Coté, Donald (M) C.P. 61 Cloridorme GOE 1GO
24	Chicoine, Suzanne (F) Cloridorme GOE 1GO	55	Coté, Gemma (F) C.P. 61 Cloridorme GOE 1GO
25	Clavet, Marielle (F) C.P. 65 Cloridorme GOE 1GO	56	Coté, Claude (M) C.P. 61 Cloridorme GOE 1GO
26	Clavet, Germaine (F) C.P. 85 Cloridorme GOE 1GO	57	Coté, Clarence (M) C.P. 105 Cloridorme GOE 1GO
27	Clavet, Michel (M) C.P. 85 Cloridorme GOE 1GO	58	Coté, Ginette (F) C.P. 105 Cloridorme GOE 1GO
28	Clavet, Johanne (F) C.P. 185 Cloridorme GOE 1GO	59	Coté, Roger (M) Cloridorme GOE 1GO
29	Clavette, Romain (M) Cloridorme GOE 1GO	60	Coté, Isabelle (F) Cloridorme GOE 1GO
30	Clavette, Victorienne (F) Cloridorme GOE 1GO	61	Coté, Gitane (F) Cloridorme GOE 1GO
31	Clavette, Alain (M) Cloridorme GOE 1GO	62	Coté, Jovette (F) Cloridorme GOE 1GO

RURAL/RURALE	electoral district/circonscription	URBAN/URBAINE
N° 60 page N° 1 of/de 4	Sept-Îles	N° page N° of/de
polling division / section de vote	certified / certifié signature(s) enumerator(s) / signature(s)-recenseur(s) Jocelyne Huet	polling division / section de vote

163209

F 303 **PRELIMINARY LIST OF ELECTORS**

ELECTIONS CANADA

LISTE PRÉLIMINAIRE DES ÉLECTEURS

85M-7-79

This list of qualified electors for the polling division number as set out below was prepared for use at the pending federal election from information obtained at the enumeration and has been certified by the signature(s) below as to completeness and correctness so far as is possible.

La présente constitue la liste des électeurs de la section de vote dont le numéro apparaît plus bas préparée en vue de l'élection fédérale en cours d'après les renseignements recueillis lors du recensement. Le(s) recenseur(s) y a(ont) apposé sa(leur) signature, affirmant que cette liste est aussi complète et exacte que possible.

N°	
63	Coulombe, Ghislaine (F) Cloridorme GOE 1GO
64	Coulombe, Micheline (F) Cloridorme GOE 1GO
65	Coulombe, Michel (M) Cloridorme GOE 1GO
66	Coulombe, Lina (F) Cloridorme GOE 1GO
67	Coulombe, Sylvie (F) Cloridorme GOE 1GO
68	Coulombe, Gemma (F) C.P. 69 Cloridorme GOE 1GO
69	Coulombe, Gilles (M) C.P. 69 Cloridorme GOE 1GO
70	Coulombe, Léonidas (M) C.P. 25 Cloridorme GOE 1GO
71	Coulombe, Marie-Emilie (F) C.P. 25 Cloridorme GOE 1GO
72	Coulombe, Jeanne-Eva (F) Cloridorme GOE 1GO
73	Coulombe, Charles-Maurice (M) Cloridorme GOE 1GO
74	Coulombe, Noëlla (F) Cloridorme GOE 1GO
75	Coulombe, Anne (F) Cloridorme GOE 1GO
76	Coulombe, Félix (M) Cloridorme GOE 1GO
77	Coulombe, Amateur (M) C.P. 154 Cloridorme GOE 1GO
78	Coulombe, Gertrude (F) C.P. 154 Cloridorme GOE 1GO
79	Coulombe, Laval (M) C.P. 154 Cloridorme GOE 1GO
80	Coulombe, Zita (F) C.P. 154 Cloridorme GOE 1GO
81	Coulombe, Bernard (M) C.P. 146 Cloridorme GOE 1GO
82	Coulombe, Sylvie (F) C.P. 146 Cloridorme GOE 1GO
83	Coulombe, Guy (M) C.P. 146 Cloridorme GOE 1GO
84	Coulombe, Thérèse (F) C.P. 146 Cloridorme GOE 1GO
85	Coulombe, Paul-René (M) C.P. 146 Cloridorme GOE 1GO
86	Coulombe, Linda (F) C.P. 146 Cloridorme GOE 1GO
87	Coulombe, Réal (M) C.P. 111 Cloridorme GOE 1GO
88	Coulombe, Thérèse (F) C.P. 111 Cloridorme GOE 1GO
89	Coulombe, Nadia (F) C.P. 111 Cloridorme GOE 1GO
90	Coulombe, Camilien (M) C.P. 82 Cloridorme GOE 1GO
91	Coulombe, Jeannette (F) C.P. 82 Cloridorme GOE 1GO
92	Coulombe, Jean-Baptiste (Paul) (M) C.P. 53 Cloridorme GOE 1GO
93	Coulombe, Thérèse (B) (F) C.P. 181 Cloridorme GOE 1GO
94	Coulombe, Clermont (M) C.P. 181 Cloridorme GOE 1GO
95	Coulombe, J. Louis (M) Cloridorme GOE 1GO
96	Coulombe, Attala (F) Cloridorme GOE 1GO
97	Coulombe, Marius (M) Cloridorme GOE 1GO
98	Coulombe, Matthias (M) Cloridorme GOE 1GO
99	Coulombe, Julienne (F) Cloridorme GOE 1GO
100	Coulombe, Magella (M) Cloridorme GOE 1GO
101	Coulombe, Blanche (F) C.P. 147 Cloridorme GOE 1GO
102	Coulombe, Charles-Philippe (M) C.P. 147 Cloridorme GOE 1GO
103	Coulombe, Noëlla (F) C.P. 147 Cloridorme GOE 1GO
104	Coulombe, Edgar (M) Cloridorme GOE 1GO
105	Dubé, Venise (F) Cloridorme GOE 1GO
106	Fournier, Paul-Marie (M) C.P. 182 Cloridorme GOE 1GO
107	Fiola, Gertrude (F) C.P. 67 Cloridorme GOE 1GO
108	Fiola, Suzanne (F) C.P. 67 Cloridorme GOE 1GO
109	Fiola, Marie-Jeanne (F) C.P. 67 Cloridorme GOE 1GO
110	Fortin, Gérard (M) C.P. 96 Cloridorme GOE 1GO
111	Fortin, Dominique (M) C.P. 96 Cloridorme GOE 1GO
112	Fortin, Carole (F) C.P. 96 Cloridorme GOE 1GO
113	Fortin, Sarto (M) Cloridorme GOE 1GO
114	Francoeur, Gérard (M) Cloridorme GOE 1GO
115	Francoeur, Régeanne (F) Cloridorme GOE 1GO
116	Francoeur, Henri (M) Cloridorme GOE 1GO
117	Francoeur, Jean-Guy (M) Cloridorme GOE 1GO
118	Francoeur, Ginette (F) Cloridorme GOE 1GO
119	Francoeur, Ghislain (M) Cloridorme GOE 1GO
120	Francoeur, Reina (F) Cloridorme GOE 1GO
121	Francoeur, Joël (M) Cloridorme GOE 1GO
122	Francoeur, Roberto (M) Cloridorme GOE 1GO
123	Francoeur, Nadine (F) Cloridorme GOE 1GO
124	Francoeur, Emilio (M) Cloridorme GOE 1GO

RURAL/RURALE	electoral district/circonscription	URBAN/URBAINE
N° 60	Gaspé	N°
page N° 3 of/de 4	certified/certifié signature(s)-enumerator(s) / signature(s)-recenseur(s) Jocelyne Huet	page N° of/de
polling division/section de vote		polling division/section de vote

163210

F 303 **PRELIMINARY LIST OF ELECTORS**

ELECTIONS CANADA

LISTE PRÉLIMINAIRE DES ÉLECTEURS

8 5M-7-79

This list of qualified electors for the polling division number as set out below was prepared for use at the pending federal election from information obtained at the enumeration and has been certified by the signature(s) below as to completeness and correctness so far as is possible.

La présente constitue la liste des électeurs de la section de vote dont le numéro apparaît plus bas préparée en vue de l'élection fédérale en cours d'après les renseignements recueillis lors du recensement. Le(s) recenseur(s) y a(ont) apposé sa(leur) signature, affirmant que cette liste est aussi complète et exacte que possible.

N°		N°	
125	Francoeur, Marianne (F) Cloridorme GOE 1GO	156	Huet, Marguerite (F) C.P. 2 Cloridorme GOE 1GO
126	Gaumond, Marguerite-Marie (F) C.P. 37 Cloridorme GOE 1GO	157	Huet, André (M) C.P. 2 Cloridorme GOE 1GO
127	Gaumond Sylvie (F) C.P. 37 Cloridorme GOE 1GO	158	Huet, Hervé (M) C.P. 33 Cloridorme GOE 1GO
128	Gasse, Réal (M) Cloridorme GOE 1GO	159	Huet, Rose-Emma (F) C.P. 33 Cloridorme GOE 1GO
129	Gasse, Vivianne (F) Cloridorme GOE 1GO	160	Huet, Clovis (M) C.P. 33 Cloridorme GOE 1GO
130	Gleeton, Therrence (M) Cloridorme GOE 1GO	161	Huet, Yolande (F) C.P. 33 Cloridorme GOE 1GO
131	Gleeton, Louise (F) Cloridorme GOE 1GO	162	Huet, Hormidas (M) C.P. 43 Cloridorme GOE 1GO
132	Gleeton, Guy (M) Cloridorme GOE 1GO	163	Huet, Aline (F) C.P. 43 Cloridorme GOE 1GO
133	Gleeton, Marie-Lys (F) Cloridorme GOE 1GO	164	Huet, Hermas (M) Cloridorme GOE 1GO
134	Gleeton, Denis (M) C.P. 58 Cloridorme GOE 1GO	165	Huet, Anne-Marie (F) Cloridorme GOE 1GO
135	Gleeton, Liette (F) C.P. 58 Cloridorme GOE 1GO	166	Huet, Valère (M) Cloridorme GOE 1GO
136	Gleeton, Wellington (M) Cloridorme GOE 1GO	167	Huet, Théodore (M) C.P. 100 Cloridorme GOE 1GO
137	Gleeton, Bibiane (F) Cloridorme GOE 1GO	168	Huet, Blandine (F) C.P. 100 Cloridorme GOE 1GO
138	Gleeton, Harris (M) Cloridorme GOE 1GO	169	Huet, Marie-Claude (F) C.P. 100 Cloridorme GOE 1GO
139	Gleeton, Marie (F) Cloridorme GOE 1GO	170	Huet, Yvon (M) C.P. 97 Cloridorme GOE 1GO
140	Henley, Gérald (M) C.P. 130 Cloridorme GOE 1GO	171	Huet, Eugénie (F) C.P. 97 Cloridorme GOE 1GO
141	Huet, Jocelyne (F) Cloridorme GOE 1GO	172	Huet, Marcel (M) C.P. 62 Cloridorme GOE 1GO
142	Huet, Murielle (F) Cloridorme GOE 1GO	173	Huet Danielle (F) C.P. 62 Cloridorme GOE 1GO
143	Huet, Joseph (M) Cloridorme GOE 1GO	174	Huet, Marie-Elise C. (F) C.P. 27 Cloridorme GOE 1GO
144	Huet, Renaud (M) Cloridorme GOE 1GO	175	Huet, Adilas (M) C.P. 27 Cloridorme GOE 1GO
145	Huet, Noël (M) C.P. 21 Cloridorme GOE 1GO	176	Lachance, Alice (F) Cloridorme GOE 1GO
146	Huet, Eugénie (F) C.P. 21 Cloridorme GOE 1GO	177	Langlais, Marc (M) Cloridorme GOE 1GO
147	Huet, Paul-Aimé (M) C.P. 22 Cloridorme GOE 1GO	178	Langlais, Noëlla (F) Cloridorme GOE 1GO
148	Huet, Jeannine (F) C.P. 22 Cloridorme GoE 1GO	179	Langlais, Marie-Louise (F) Cloridorme GOE 1GO
149	Huet, Nicole (F) C.P. 22 Cloridorme GOE 1GO	180	Langlais, Victorine (F) Cloridorme GOE 1GO
150	Huet, Bertrand (M) C.P. 22 Cloridorme GOE 1GO	181	Larche, Roland (M) C.P. 132 Cloridorme GOE 1GO
151	Huet, Jacques (M) C.P. 22 Cloridorme GOE 1GO	182	Larche, Diane (F) C.P. 132 Cloridorme GOE 1GO
152	Huet, Alain (M) C.P. 22 Cloridorme GOE 1GO	183	Lebreux, Albanni (M) C.P. 142 Cloridorme GOE 1GO
153	Huet, Laura (F) C.P. 22 Cloridorme GOE 1GO	184	Lebreux, Francine (F) C.P. 142 Cloridorme GOE 1GO
154	Huet, Louis (M) C.P. 54 Cloridorme GOE 1GO	185	Lebreux, Elie (M) C.P. 63 Cloridorme GOE 1GO
155	Huet, Adjutor (M) C.P. 2 Cloridorme GOE 1GO	186	Lebreux, Anne-Marie (F) C.P. 63 Cloridorme GOE 1GO

RURAL/RURALE	electoral district/circonscription	URBAN/URBAINE
N° 60 page N° 3 of/de 4	Gaspé	N° page N° of/de
polling division section de vote	certified certifié signature(s)-enumerator(s) / signature(s)-recenseur(s) Jocelyne Huet	polling division section de vote

F 303 — 85M-7-79

PRELIMINARY LIST OF ELECTORS

ELECTIONS CANADA

LISTE PRÉLIMINAIRE DES ÉLECTEURS

163211

This list of qualified electors for the polling division number as set out below was prepared for use at the pending federal election from information obtained at the enumeration and has been certified by the signature(s) below as to completeness and correctness so far as is possible.

La présente constitue la liste des électeurs de la section de vote dont le numéro apparaît plus bas préparée en vue de l'élection fédérale en cours d'après les renseignements recueillis lors du recensement. Le(s) recenseur(s) y a(ont) apposé sa(leur) signature, affirmant que cette liste est aussi complète et exacte que possible.

N°		N°	
187	Lebreux, Ghislain (M) C.P. 63 Cloridorme G0E 1G0	218	Minville, Lucienne (F) C.P. 82 Cloridorme G0E 1G0
188	Lebreux, Lisette (F) C.P. 63 Cloridorme G0E 1G0	219	Marticotte, Rénald (M) Cloridorme G0E 1G0
189	Lebreux, Léo (M) Cloridorme G0E 1G0	220	Marticotte, Félicienne (F) Cloridorme G0E 1G0
190	Lebreux, Lucienne (F) Cloridorme G0E 1G0	221	Marticotte, Gilles (M) C.P. 21 Cloridorme G0E 1G0
191	Lebreux, Eva (F) Cloridorme G0E 1G0	222	Marticotte, Géralda (F) C.P. 21 Cloridorme G0E 1G0
192	Lebreux, Antoine (M) Cloridorme G0E 1G0	223	Marticotte, Denis (M) C.P. 185 Cloridorme G0E 1G0
193	Lebreux, Estelle (F) Cloridorme G0E 1G0	224	Mercier, Albert (M) C.P. 54 Cloridorme G0E 1G0
194	Lebreux, Gilles (M) C.P. 5 Cloridorme G0E 1G0	225	Mercier, Joséphine (F) C.P. 54 Cloridorme G0E 1G0
195	Lebreux, Fernande (F) C.P. 191 Cloridorme G0E 1G0	226	Pruneau, Philippe (M) Cloridorme G0E 1G0
196	Lebreux, Diane (F) C.P. 182 Cloridorme G0E 1G0	227	Pruneau, Magella (M) C.P. 14 Cloridorme G0E 1G0
197	Lebreux, Pierre-André (M) C.P. 141 Cloridorme G0E 1G0	228	Roy, Clovis (M) Cloridorme G0E 1G0
198	Lebreux, Alban (M) C.P. 113 Cloridorme G0E 1G0	229	Roy, Doris (F) Cloridorme G0E 1G0
199	Lebreux, Etienne (M) Cloridorme G0E 1G0	230	Roy, Carol (M) Cloridorme G0E 1G0
200	Lebreux, Yvonne (F) Cloridorme G0E 1G0	231	Roy, Charles (M) C.P. 35 Cloridorme G0E 1G0
201	Leguedard, Régean (M) Cloridorme G0E 1G0	232	Simony, Marcel (M) Cloridorme G0E 1G0
202	Leguedard, Albertine (F) Cloridorme G0E 1G0	233	Simony, Jacinthe (F) Cloridorme G0E 1G0
203	Leguedard, Julien (M) C.P. 12 Cloridorme G0E 1G0	234	Simony, Perreault (M) Cloridorme G0E 1G0
204	Leguedard, Gaétane (F) C.P. 12 Cloridorme G0E 1G0	235	Simony, Germaine (F) Cloridorme G0E 1G0
205	Leguedard, Alain (M) C.P. 12 Cloridorme G0E 1G0	236	Simony, Anne-Marie (F) Cloridorme G0E 1G0
206	Leguedard, Gérald (M) C.P. 11 Cloridorme G0E 1G0	237	Simony, Joseph (M) C.P. 121 Cloridorme G0E 1G0
207	Leguedard, Ginette (F) C.P. 11 Cloridorme G0E 1G0	238	Simony, Joséphine (F) C.P. 121 Cloridorme G0E 1G0
208	Lévesque, Jean-Paul (M) C.P. 28 Cloridorme G0E 1G0	239	Synnott, Vincent (M) C.P. 31 Cloridorme G0E 1G0
209	Lévesque, Gitane (F) C.P. 28 Cloridorme G0E 1G0	240	Synnott, Pierrette (F) C.P. 31 Cloridorme G0E 1G0
210	Le Scelleur, Géraldine (F) C.P. 67 Cloridorme G0E 1G0	241	Toublet, Marcel (M) Cloridorme G0E 1G0
211	Le Scelleur, Jean-Baptiste (M) C.P. 67 Cloridorme G0E 1G0	242	Toublet, Marguerite (F) Cloridorme G0E 1G0
212	Le Scelleur, Irène (F) C.P. 67 Cloridorme G0E 1G0	243	Vézina, Ovila (M) Cloridorme G0E 1G0
213	Mainville, Jean-Raymond (M) Cloridorme G0E 1G0	244	Vézina, Blanche (F) Cloridorme G0E 1G0
214	Mainville, Sylvie (F) Cloridorme G0E 1G0	245	Vézina, Jannick (F) Cloridorme G0E 1G0
215	Mainville, Marcel (M) C.P. 83 Cloridorme G0E 1G0		
216	Mainville, Francine (F) C.P. 83 Cloridorme G0E 1G0		
217	Minville, Denis (M) C.P. 82 Cloridorme G0E 1G0		

RURAL/RURALE		electoral district/circonscription	URBAN/URBAINE	
N° 60	page N° 4 of/de 4	Gaspé	N°	page N° of/de
polling division / section de vote		certified / certifié signature(s)-enumerator(s) / signature(s)-recenseur(s) Jocelyne Huet	polling division / section de vote	

163212

F 303 **PRELIMINARY LIST OF ELECTORS**

ELECTIONS CANADA

LISTE PRÉLIMINAIRE DES ÉLECTEURS

8.5M-7-79

This list of qualified electors for the polling division number as set out below was prepared for use at the pending federal election from information obtained at the enumeration and has been certified by the signature(s) below as to completeness and correctness so far as is possible.

La présente constitue la liste des électeurs de la section de vote dont le numéro apparaît plus bas préparée en vue de l'élection fédérale en cours d'après les renseignements recueillis lors du recensement. Le(s) recenseur(s) y a(ont) apposé sa(leur) signature, affirmant que cette liste est aussi complète et exacte que possible.

N°	Cloridorme G0E 1G0	porte	C.P.	N°	Cloridorme G0E 1G0	porte	C.P.
1	AUBUT? Jules	03	04	64	COTE, Pierre-Marie	899	01
2	AUBUT? Hermenide	03	04	65	COTE, Irma	899	01
3	BEAUDOIN, Marc-Yvan	747	93	66	COTE, Jean-Pierre	899	01
4	BEAUDOIN, Marise	747	93	67	COTE, Dan	899	01
5	Beaudoin, Noël-Cyr	749	13	68	COTE, Maurice	17	12
6	BEAUDOIN, Raymonde	749	13	69	COTE, Luce	17	12
7	BEAUDOIN, Sylvie	749	13	70	COTE, Armand	20	12
8	BEAUDOIN, Danielle	749	13	71	COTE, Rock	895	
9	BEAUDOIN, Gilles	749	13	72	COTE, Antonia	17	
10	BEAUDOIN, André	749	13	73	COTE, Guylain	17	
11	BEAUDOIN, Antonio	779		74	COTE, Camilien	11	01
12	BEAUDOIN, Charles-Aimé	787	02	75	COTE, Josette	11	01
13	BEAUDOIN, Catherine	787	02	76	COTE, Steeven	11	01
14	BEAUDOIN, Marie-Josée	787	02	77	COTE, Andrée	11	01
15	BEAUDOIN, Etienne	11	73	78	COTE, Camille	09	13
16	BEAUDOIN, Armande	11	73	79	COTE, Bona	07	13
17	BEAUDOIN, Catherine	13	01	80	COTE, Huguette	07	13
18	BEAUDOIN, Laurence	13	01	81	COTE, Félicien	01	18
19	BEAUDOIN, Charles	16	34	82	COTE, Louisette	01	18
20	BEAUDOIN, Jeanne	16	34	83	COTE, Victorin	01	18
21	BEAUDOIN, Laureinna	16	34	84	COTE, Louis-Cyrice	03	
22	BEAUDOIN, Yves	14	124	85	COTE, Laureinna	03	
23	BEAUDOIN, Christiane	14	124	86	CARON, Jean-Baptiste	17	18
24	BEAUDOIN, Jean-Paul	05	92	87	CARON, Judith	17	18
25	BEAUDOIN, Oviette	05	92	88	CARON, Yolaine	17	18
26	BEAUDOIN? Gino	05	92	89	CARON, Michelle	17	18
27	BEAUDOIN, Guy-Lin	05	92	90	CARON, Demerise	17	18
28	BLANCHET, Yves	797		91	CARON, Paul-René	15	01
29	BLANCHET, Claudine	797		92	CARON, Françoise	15	01
30	BERNIER, Denis	801	10	93	CARON, Viateur	13	01
31	BERNIER, Laurette	801	10	94	CARON, Yolande	13	01
32	BERNATCHEZ, Eliane	03	02	95	CARON, Sylvain	13	01
33	BERNATCHEZ, Reina	05	07	96	CARON, Jean-Yves	12	02
34	BERNATCHEZ, Yvan	19	04	97	CARON, Lise	12	02
35	BERNATCHEZ, Diana	19	04	98	CHICOINE, Romain	05	86
36	BERNATCHEZ, Anita	850	202	99	CHICOINE, Reina	05	86
37	BERNATCHEZ, Christiane	850	202	100	CHICOINE, Louise	05	86
38	BERNATCHEZ, Fernand	850	202	101	CHICOINE, Nicole	05	86
39	BERNATCHEZ, Claude-Henri	850	202	102	CLAVET, Odilon	02	02
40	BERNATCHEZ, Diodor	04	13	103	CLAVET, Agathe	02	02
41	BERNATCHEZ, Eveline	04	13	104	CLAVET, Claudine	02	02
42	BERNATCHEZ, René	04	13	105	CLAVET, Jacinthe	02	02
43	BERNATCHEZ, Marlène	04	13	106	CLAVET, Eugène	04	05
44	BERNATCHEZ, Gérald	04	13	107	CLAVET, Louisette	04	05
45	COTE, Antonio	781		108	CLAVET, Sonia	04	05
46	COTE, Raymonde	781		109	CLAVET, Denis	06	10
47	COTE, Loyola	785	01	110	CLAVET, Mariette	08	46
48	COTE, Olivette	785	01	111	CLAVET, Omer	08	46
49	COTE, Valérien	09	68	112	CLAVET, Roger	08	46
50	COTE, Olivine	09	68	113	CLAVET, Conrald	07	05
51	COTE, Nadine	09	68	114	CLAVET, Rose-Aimée	07	05
52	COTE, Yvan	09	68	115	CLAVET, Suzanne	07	05
53	COTE, Mario	805	136	116	CLAVET, André	07	05
54	COTE, Noëlla	805	136	117	CLAVET, Marie	07	05
55	COTE, Pierre-Paul	809	09	118	CLAVET, Lumina	12	02
56	COTE, Louise	809	09	119	CLAVET, Armand	12	02
57	COTE, Norbert	223	103	120	CLAVET, Roland	13	03
58	COTE, Maria	223	103	121	CLAVET, Esther	13	03
59	COTE, Renaud	223	103	122	CLAVET, Carole	13	03
60	COTE, Harold	223	103	123	CLAVET, Aurore	08	171
61	COTE, Alban	904	193	124	CLAVET, Bertrand	08	171
62	COTE, Yvette	904	193	125	CLAVET, Jules	08	171
63	COTE, Marc	904	193	126	CLAVET, Henry	08	171

RURAL/RURALE

N° 61 page N° 1 of/de 2

polling division section de vote

electoral district/circonscription: Gaspé

certified/certifié: signature(s)-enumerator(s) / signature(s)-recenseur(s)

Edith Upton — Mme Rose-Coulombe

URBAN/URBAINE

N° page N° of/de

polling division section de vote

163213

F 303 **PRELIMINARY LIST OF ELECTORS**

ELECTIONS CANADA

LISTE PRÉLIMINAIRE DES ÉLECTEURS

85M-7-79

This list of qualified electors for the polling division number as set out below was prepared for use at the pending federal election from information obtained at the enumeration and has been certified by the signature(s) below as to completeness and correctness so far as is possible.

La présente constitue la liste des électeurs de la section de vote dont le numéro apparaît plus bas préparée en vue de l'élection fédérale en cours d'après les renseignements recueillis lors du recensement. Le(s) recenseur(s) y a(ont) apposé sa(leur) signature, affirmant que cette liste est aussi complète et exacte que possible.

N°		porte	C.P.
127	CLAVETTE, Guylaine	12	192
128	CLAVETTE, René	12	192
129	CLAVETTE, Anita	12	192
130	CLAVETTE, Paul-René	12	192
131	CLAVETTE, Jacques	12	192
132	CLOUTIER, Noël	15	06
133	CLOUTIER, Liette	15	06
134	CLOUTIER, Camille	10	06
135	CLOUTIER, Léonie	10	06
136	COULOMBE, Rodolphe	02	10
137	COULOMBE, Irma	02	10
138	COULOMBE, Fernand	06	06
139	COULOMBE, Rose	06	06
140	COULOMBE, Alain	06	06
141	COULOMBE, Gérald	06	06
142	COULOMBE, Pierre-Marie	819	212
143	COULOMBE, Rosane	819	212
144	DENIS, Marcel	815	215
145	FRANCOEUR, Jean-Claude	793	57
146	FRANCOEUR, Irma	793	57
147	FRANCOEUR, Michel	793	57
148	FRANCOEUR, Renée-Claude	793	57
149	FRANCOEUR, Alvine	795	57
150	FRANCOEUR, Benoît	797	
151	FRANCOEUR, Jeanne	797	
152	FRANCOEUR, Rose-Emma	02	02
153	GAUMOND, Edouard	07	01
154	GAUMOND, Marie-Anne	07	01
155	GAUMOND, Clovis	07	01
156	GAUMOND, Gaston	231	
157	GAUMOND, Claudette	231	
158	GAUMOND, Alma	11	24
159	GAUMOND, Gérard	11	24
160	GAUMOND, Yvon	11	24
161	GAUMOND, Laura	01	
162	GAUMOND, Romain	01	
163	Gaumond, Jeanette	01	
164	HUET, Onias	01	01
165	HUET, Rose	01	01
166	HUET, Daniel	829	01
167	HUET, Francine	829	01
168	LEBREUX, Jean-Marc	750	
169	LEBREUX, Linda	750	
170	LANGLAIS, Clovis	07	07
171	LANGLAIS, Gilda	07	07
172	MARTICOTTE, Denise	14	192
173	POIRIER, Normand	748	
174	POIRIER, Pauline	748	
175	POIRIER, Réal	760	91
176	POIRIER, Jocelyne	760	91
177	POIRIER, Yves	905	
178	POIRIER, Edmondine	905	
179	POIRIER, Claire	905	
180	POIRIER, Gélas		
181	POIRIER, Gérard	902	
182	POIRIER, Georgette	902	
183	POIRIER, Gaston	07	196
184	POIRIER, Odette	07	196
185	POIRIER, Onile	07	196
186	POIRIER, Claudine	07	196
187	POIRIER, Michel	15	11
188	POIRIER, Hermance	15	11
189	POIRIER, Dorima	15	11
190	POIRIER, Valérien	11	06
191	POIRIER, Agnatha	11	06
192	POIRIER, Lyne	11	06
193	POIRIER, Marie-France	11	06
194	POIRIER, Alma	01	
195	POIRIER, Ephrem	04	23
196	POIRIER, Louisette	04	23
197	POIRIER, Mona	04	23
198	POIRIER, Danielle	04	23
199	POIRIER, Philippe	05	09
200	POIRIER, Annette	05	09
201	POIRIER, Ghyslain	07	08
202	POIRIER, Thérèse	07	08
203	POIRIER, Esdras	07	08
204	ROBINSON, Suzanne	06	10
205	RICHARD, Lena	815	225
206	ROY, Jean-Marie	02	12
207	ROY, Viviane	02	12
208	ROY, Joseph	03	12
209	ROY, Judith	03	12
210	ROY, Sylvain	03	12
211	ROY, Sylvio	03	12
212	TAPP, Hugues	17	12
213	TAPP, Hilda	17	12

RURAL/RURALE

N° 61 page No 2 of/de 2

polling division / section de vote

electoral district / circonscription: Gaspé

certified a / certifié: Saint-Yvon

signature(s) enumerator(s) / signature(s)-recenseur(s): Mme Rosa Courtemanche

URBAN/URBAINE

N° page No of/de

polling division / section de vote

163214

F 303 — 85M-7-79

PRELIMINARY LIST OF ELECTORS

ELECTIONS CANADA

LISTE PRÉLIMINAIRE DES ÉLECTEURS

This list of qualified electors for the polling division number as set out below was prepared for use at the pending federal election from information obtained at the enumeration and has been certified by the signature(s) below as to completeness and correctness so far as is possible.

La présente constitue la liste des électeurs de la section de vote dont le numéro apparaît plus bas préparée en vue de l'élection fédérale en cours d'après les renseignements recueillis lors du recensement. Le(s) recenseur(s) y a(ont) apposé sa(leur) signature, affirmant que cette liste est aussi complète et exacte que possible.

N°	
I	Allard, Claude (M) 84 Touristique, Anse-à-Valleau GOE IMO
2	Allard, Agathe (F) 84 Touristique, Anse-à-Valleau GOE IMO
3	Allard, Janique (F) 84 Touristique, Anse-à-Valleau GOE IMO
4	Blanchette, Richard (M) 70 Touristique, Anse-à-Valleau GOE IMO
5	Boulay, Léonidas (M) 64 Touristique, Anse-à-Valleau GOE IMO
6	Boulay, Thérèse (F) 64 Touristique, Anse-à-Valleau GOE IMO
7	Boulay, Gabrielle (F) 66 Touristique, Anse-à-Valleau GOE IMO
8	Boulay, Fabien (M) 66 Touristique, Anse-à-Valleau GOE IMO
9	Boulay, Nicole (F) 66 Touristique, Anse-à-Valleau GOE IMO
IO	Boulay Hyacinthe (M) 62 Touristique, Anse-à-Valleau GOE IMO
II	Boulay, Lilianne (F) 62 Touristique, Anse-à-Valleau GOE IMO
I2	Boulay, Yvanne (F) 62 Touristique, Anse-à-Valleau GOE IMO
I3	Boulay, Jocelyn (M) 62 Touristique, Anse-à-Valleau GOE IMO
I4	Boulay, Louis-Marie (M) 60 Touristique, Anse-à-Valleau GOE IMO
I5	Boulay, Carole (F) 60 Touristique, Anse-à-Valleau GOE IMO
I6	Boulay, Victorin (M) IO, 9eRue Anse-à-Valleau GOE IMO
I7	Boulay, Gaétane (F) IO, 9e Rue Anse-à-Valleau GOE IMO
I8	Boulay, Sylvio (M) I2, 9e Rue Anse-à-Valleau GOE IMO
I9	Boulay, Guylaine (F) I2, 9e Rue Anse-à-Valleau GOE IMO
20	Boulay, Eugène (M) 9, 9e Rue Anse-à-Valleau GOE IMO
2I	BOulay, Louise (F) 9, 9e Rue Anse-à-Valleau GOE IMO
22	Boulay, Léon (M) 58 Touristique, Anse-à-Valleau GOE IMO
23	Boulay, Cécile (F) 58 Touristique, Anse-à-Valleau GOE IMO
24	Boulay, Roger (M) 58 Touristique, Anse-à-Valleau GOE IMO
25	Boulay, Lorrette (F) 4, 8e Rue Anse-à-Valleau GOE IMO
26	Boulay, Judes (M) 4, 8e Rue Anse-à-Valleau GOE IMO
27	Boulay, Joël (M) 4, 8e Rue Anse-à-Valleau GOE IMO
28	Boulay, Rodolphe (M) 48 Touristique, Anse-à-Valleau GoE IMO
29	Boulay, Rita (F) 48 Touristique, Anse-à-Valleau GOE IMO
30	Boulay, Harold (M) 48 Touristique, Anse-à-Valleau GOE IMO
3I	Boulay, Lionel (M) 56 Touristique, Anse-à-Valleau GOE IMO
32	Boulay, Jeanne (F) 56 Touristique, Anse-à-Valleau GOE IMO
33	Boulay, Alain (M) 50 Touristique, Anse-à-Valleau GOE IMO
34	Boulay, Rachelle (F) 50 Touristique, Anse-à-Valleau GOE IMO
35	Boulay, Eloi (M) 896 Anse-à-Valleau GOE IMO
36	Boulay, Palmire (F) 896 Anse-à-Valleau GOE IMO
37	Boulay, Victoris (M) 907 Anse-à-Valleau GOE IMO
38	Boulay, Blandine (F) 907, Anse-à-Valleau GOE IMO
39	Boulay, Roberto (M) 907 Anse-à-Valleau GOE IMO
40	Boulay, Chantal (F) 907 Anse-à-Valleau GOE IMO
4I	Boulay, Denis (M) 9I2 Anse-à-Valleau GOE IMO
42	Boulay, Evelyne (F) 9I2 Anse-à-Valleau GOE IMO
43	Boulay, Lucien (M) 932 Anse-à-Valleau GOE IMO
44	Boulay, Guy (M) IO, 9e Rue Anse-à-Valleau GOE IMO
45	Bonneau, Denis (M) 862 Anse-à-Valleau GOE IMO
46	Bonneau, Jocelyne (F) 862 Anse-à-Valleau GOE IMO
47	Blanchette, Carole (F) 70 Touristique, Anse-à-Valleau GOE IMO
48	Boulay, Angèle (F) 58 Touristique, Anse-à-Valleau GOE IMO
49	Boulay, Gabrielle (F) 58 Touristique, Anse-à-Valleau GOE IMO

RURAL/RURALE	electoral district/circonscription	URBAN/URBAINE
N° 62 — page N° 1 of/de 6	Gaspé	N° — page N° — of/de
polling division / section de vote	certified / certifié — signature(s)-enumerator(s) / signature(s)-recenseur(s): Anna Blondé	polling division / section de vote

F 303 **PRELIMINARY LIST OF ELECTORS**

85M-7-79

ELECTIONS CANADA

LISTE PRÉLIMINAIRE DES ÉLECTEURS

163215

This list of qualified electors for the polling division number as set out below was prepared for use at the pending federal election from information obtained at the enumeration and has been certified by the signature(s) below as to completeness and correctness so far as is possible.

La présente constitue la liste des électeurs de la section de vote dont le numéro apparaît plus bas préparée en vue de l'élection fédérale en cours d'après les renseignements recueillis lors du recensement. Le(s) recenseur(s) y a(ont) apposé sa(leur) signature, affirmant que cette liste est aussi complète et exacte que possible.

N°	
50	Bonenfant, Jean-Baptiste (M) 962 Anse-à-Valleau GOE IMO
5I	Bonenfant, Angèle (F) 962 Anse-à-Valleau GOE IMO
52	Bonenfant, Gemma (F) 962 Anse-à-Valleau GOE IMO
53	Bonenfant, Léo (M) 960 Anse-à-Valleau GOE IMO
54	Bonenfant, Lise (F) 960 Anse-à-Valleau GOE IMO
55	Bonenfant, Adélina (F) II, 6e Rue Anse-à-Valleau GOE IMO
56	Boulay, Sylvie (F) 66 Touristique, Anse-à-Valleau GOE IMO
57	Berger, Lucien (M) 66 Touristique, Anse-à-Valleau GOE IMO
58	Coulombe, Demerise (F) 3, 6e Rue Anse-à-Valleau GOE IMO
59	Côté, Charles-Auguste (M) IO, 3e Rue Anse-à-Valleau GOE IMO
60	Côté, Françine (F) IO, 3e Rue Anse-à-Valleau GOE IMO
6I	Côté, Victorien (M) 922 Anse-à-Valleau GOE IMO
62	Côté, Roma (F) 922 Anse-à-Valleau GOE IMO
63	Clavet, Lison (F) 907 Anse-à-Valleau GOE IMO
64	Clavet, Omer (M) 907 Anse-à-Valleau GOE IMO
65	Cloutier, Robert (M) 23 Touristique, Anse-à-Valleau GOE IMO
66	Cloutier, Clermont (M) 6, 9e Rue Anse-à-Valleau GOE IMO
67	Dupuis, Emilien (M) 82 Touristique, Anse-à-Valleau GOE IMO
68	Dupuis, Rose-Alma (F) 82 Touristique, Anse-à-Valleau GOE IMO
69	Dupuis, Fernand (M) 82 Touristique, Anse-à-Valleau GOE IMO
70	Dupuis, Lucille (F) 82 Touristique, Anse-à-Valleau GOE IMO
7I	Dupuis, Raoul (M) 80 Touristique, Anse-à-Valleau GOE IMO
72	Dupuis, Lise (F) 80 Touristique, Anse-à-Valleau GOE IMO
73	Dupuis, Antoine (M) 8I Touristique, Anse-à-Valleau GOE IMO
74	Dupuis, Adrienne (F) 8I Touristique, Anse-à-Valleau GOE IMO
75	Dupuis, Suzanne (F) 8I Touristique, Anse-à-Valleau
76	Dupuis, Isabelle (F) 8I Touristique, Anse-à-Valleau GOE IMO
77	Dupuis, Christian (M) 8I Touristique, Anse-à-Valleau GOE IMO
78	Dupuis, Pierre (M) 70 Touristique, Anse-à-Valleau GOE IMO
79	Dupuis, Léona (F) 70 Touristique, Anse-à-Valleau GOE IMO
80	Dupuis, Hilaire (M) 76 Touristique, Anse-à-Valleau GOE IMO
8I	Dupuis, Ghislaine (F) 76 Touristique, Anse-à-Valleau GOE IMO
82	Dupuis, Irenée (M) 74 Touristique, Anse-à-Valleau GOE IMO
83	Dupuis, Donald (M) 72 Touristique, Anse-à-Valleau GOE IMO
84	Dupuis, Jeanne (F) 72 Touristique, Anse-à-Valleau GOE IMO
85	Dupuis, Adrien (M) 70, IOe Rue Anse-à-Valleau GOE IMO
86	Dupuis, Germaine (F) 70, IOe Rue Anse-à-Valleau GOE IMO
87	Dupuis, Pascal (M) 70, IOe Rue Anse-à-Valleau GOE IMO
88	Dupuis, Jovette (F) 70, IOe Rue Anse-à-Valleau GOE IMO
89	Dupuis, Stéphane (M) 70, IOe Rue Anse-à-Valleau GOE IMO
90	Dupuis, Alphonse (M) 8, 9e Rue Anse-à-Valleau GOE IMO
9I	Dupuis, Gertrude (F) 8, 9e Rue Anse-à-Valleau GOE IMO
92	Dupuis, Carole (F) 8, 9e Rue Anse-à-Valleau GOE IMO
93	Dupuis, Eustache (M) 54 Touristique, Anse-à-Valleau GOE IMO
94	Dupuis, Lucienne (F) 54 Touristique, Anse-à-Valleau GOE IMO
95	Dupuis, Réjean (M) 54 Tourisatique, Anse-à-Valleau GOE IMO
96	Dupuis, Manon (F) 54 Touristique, Anse-à-Valleau GOE IMO
97	Dupuis, Alain (M) 39 Touristique, Anse-à-Valleau GOE IMO
98	Denis, Léonie (F) 39 Touristique, Anse-à-Valleau GOE IMO

RURAL/RURALE			electoral district/circonscription	URBAN/URBAINE	
N°	page		Gaspé	N°	page
62	N° 2	of/de 4	certified / certifié signature(s)-enumerator(s) / signature(s)-recenseur(s)		N° of/de
polling division / section de vote			Anna Blouin	polling division / section de vote	

163216

F 303 **PRELIMINARY LIST OF ELECTORS**

ELECTIONS CANADA

LISTE PRÉLIMINAIRE DES ÉLECTEURS

85M-7-79

This list of qualified electors for the polling division number as set out below was prepared for use at the pending federal election from information obtained at the enumeration and has been certified by the signature(s) below as to completeness and correctness so far as is possible.

La présente constitue la liste des électeurs de la section de vote dont le numéro apparaît plus bas préparée en vue de l'élection fédérale en cours d'après les renseignements recueillis lors du recensement. Le(s) recenseur(s) y a(ont) apposé sa(leur) signature, affirmant que cette liste est aussi complète et exacte que possible.

N°	
99	Dupuis, Raynald (M) 30 Touristique, Anse-à-Valleau GOE IMO
I00	Dupuis, Mariette (F) 30 Touristique, Anse-à-Valleau GOE IMO
I0I	Dupuis, Onil (M) 28 Touristique, Anse-à-Valleau GOE IMO
I02	Dupuis, Marie (F) 28 Touristique, Anse-à-Valleau GOE IMO
I03	Dupuis, Gérard (M) 20 Touristique, Anse-à-Valleau GOE IMO
I04	Dupuis, Emilienne (F) 20 Touristique, Anse-à-Valleau GOE IMO
I05	Dupuis, Arthur (M) 20 Touristique, Anse-à-Valleau GOE IMO
I06	Dupuis, Renauld (M) 20 Touristique, Anse-à-Valleau GOE IMO
I07	Dupuis, Donat (M) 7 Touristique, Anse-à-Valleau GOE IMO
I08	Dupuis, Euphrasie (F) 7 Touristique, Anse-à-Valleau GOE IMO
I09	Dupuis, Marion (M) 7 Touristique, Anse-à-Valleau GOE IMO
II0	Dupuis, Abel (M) 7 Touristique, Anse-à-Valleau GOE IMO
III	Dupuis, Rosaire (M) 7 Touristique, Anse-à-Valleau GOE IMO
II2	Dupuis, Ronald (M) 7 Touristique, Anse-à-Valleau GOE IMO
II3	Dupuis, Gérald (M) 7 Touristique, Anse-à-Valleau GOE IMO
II4	Dupuis, Stella (F) 7 Touristique, Anse-à-Valleau GOE IMO
II5	Dupuis, Marlène (F) 7 Touristique, Anse-à-Valleau GOE IMO
II6	Dupuis, Gisèle (F) 4I, 3e Rue Anse-à-Valleau GOE IMO
II7	Dupuis, Léopold (M) 8, 3e Rue Anse-à-Valleau GOE IMO
II8	Dupuis, Claire (F) 8, 3e Rue Anse-à-Valleau GOE IMO
II9	Dupuis, Mivil (M) 8, 3e Rue Anse-à-Valleau GOE IMO
I20	Dupuis, Lynn (M) 8, 3e Rue Anse-à-Valleau GOe IMO
I2I	Dupuis, Laval (M) 8, 3e Rue Anse-à-Valleau
I22	Dupuis, Rodrigue (M) 9, 3e Rue Anse-à-Valleau GOE IMO
I23	Dupuis, Charles-Aimé (M) 7, 3e Rue Anse-à-Valleau GOE IMO
I24	Dupuis, Armand (M) II, 3e Rue Anse-à-Valleau GOE IMO
I25	Dupuis, Yvette (F) II, 3e Rue Anse-à-Valleau GOE IMO
I26	Dupuis, Allen (M) II, 3e Rue Anse-à-Valleau GOE IMO
I27	Dupuis, Réal (M) I3, 3e Rue Anse-à-Valleau GOE IMO
I28	Dupuis, Florencia (F) I3, 3e Rue Anse-à-Valleau GOE IMO
I29	Dupuis, Lionel (M) I3, 3e Rue Anse-à-Valleau GOE IMO
I30	Dupuis, Jeanne-Eva (F) I3, 3e Rue Anse-à-Valleau GOE IMO
I3I	Dupuis, Georges (M) I8, 3e Rue Anse-à-Valleau GOE IMO
I32	Dupuis, Annette (F) I8, 3e Rue Anse-à-Valleau GOE IMO
I33	Dupuis, Roger (M) 2I, 3e Rue Anse-à-Valleau GOE IMO
I34	Dupuis, Céline (F) 2I, 3e Rue Anse-à-Valleau GOE IMO
I35	Dupuis, Elias (M) IO, 2e Rue Anse-à-Valleau GOE IMO
I36	Dupuis, Albertine (F) IO, 2e Rue Anse-à-Valleau GOE IMO
I37	Dupuis, Dominique (M) 9, 2e Rue Anse-à-Valleau GOE IMO
I38	Dupuis, Chantal (F) 9, 2e Rue Anse-à-Valleau GOE IMO
I39	Dupuis, Gustave (M) 876 Anse-à-Valleau GOE IMO
I40	Dupuis, Rita (F) 876 Anse-à-Valleau GOE IMO
I4I	Dupuis, Bruno (M) 876 Anse-à-Valleau GOE IMO
I42	Dupuis, Annie (F) 876 Anse-à-Valleau GOE IMO
I43	Dupuis, Pauline (F) 876 Anse-à-Valleau GOE IMO
I44	Dupuis, Madelaine (F) 874 Anse-à-Valleau GOE IMO
I45	Dupuis, Roland (M) 879 Anse-à-Valleau GOE IMO
I46	Dupuis, Rose-Hélène (F) 879 Anse-à-Valleau GOE IMO
I47	Dupuis, Gaston (M) 88I Anse-à-Valleau GOE IMO
I48	Dupuis, Léa (F) 88I Anse-à-Valleau GOE IMO
I49	Dupuis, Omer (M) 883 Anse-à-Valleau GOE IMO
I50	Dupuis, Armande (F) 883 Anse-à-Valleau GOE IMO
I5I	Dupuis, Mario (M) 887 Anse-à-Valleau GOE IMO
I52	Dupuis, Suzanne (F) 887 Anse-à-Valleau GOE IMO

RURAL/RURALE			electoral district/circonscription	URBAN/URBAINE	
N°	page		Gaspé	N°	page
62	N° 3	of/de 6	certified / certifié		N° of/de
polling division / section de vote			signature(s)-enumerator(s) / signature(s)-recenseur(s)	polling division / section de vote	
			Anna Blanche		

163217

F 303 **PRELIMINARY LIST OF ELECTORS**

ELECTIONS CANADA

LISTE PRÉLIMINAIRE DES ÉLECTEURS

85M-7-79

This list of qualified electors for the polling division number as set out below was prepared for use at the pending federal election from information obtained at the enumeration and has been certified by the signature(s) below as to completeness and correctness so far as is possible.

La présente constitue la liste des électeurs de la section de vote dont le numéro apparaît plus bas préparée en vue de l'élection fédérale en cours d'après les renseignements recueillis lors du recensement. Le(s) recenseur(s) y a(ont) apposé sa(leur) signature, affirmant que cette liste est aussi complète et exacte que possible.

N°	
I53	Dupuis, Raymond (M) 885 Anse-à-Valleau GOE IMO
I54	Dupuis, Laurinie (F) 885 Anse-à-Valleau GOE IMO
I55	Dupuis, Dorima (M) 885 Anse-à-Valleau GOE IMO
I56	Dupuis, Yvan (M) 885 Anse-à-Valleau GOE IMO
I57	Dupuis, Josette (F) 885 Anse-à-Valleau GOE IMO
I58	Dupuis, Dorine (F) 885 Anse-à-Valleau GOE IMO
I59	Dupuis, Camille (M) 889 Anse-à-Valleau GOE IMO
I60	Dupuis, Fernande (F) 889 Anse-à-Valleau GOE IMO
I6I	Dupuis, Laurent (M) 89I Anse-à-Valleau GOE IMO
I62	Dupuis, Salomon (M) 888 Anse-à-Valleau GOE IMO
I63	Dupuis, Florence (F) 888 Anse-à-Valleau GOE IMO
I64	Dupuis, Emile (M) 886 Anse-à-Valleau GOE IMO
I65	Dupuis, Amarilda (F) 886 Anse-à-Valleau GOE IMO
I66	Dupuis, Carmelle (F) 886 Anse-à-Valleau GOE IMO
I67	Dupuis, Jean-Paul (M) 890 Anse-à-Valleau GOE IMO
I68	Dupuis, Katleen (F) 890 Anse-à-Valleau GOEIMO
I69	Dupuis, Marie-Claude (F) 890 Anse-à-Valleau GOE IMO
I70	Dupuis, Géralda (M) 895 Anse-à-Valleau GOE IMO
I7I	Dupuis, Ghyslaine (F) 895 Anse-à-Valleau GOE IMO
I72	Dupuis, Marc (M) 893 Anse-à-Valleau GOE IMO
I73	Dupuis, Lisette (F) 893 Anse-à-Valleau GOE IMO
I74	Dupuis, Léger (M) 897 Anse-à-Valleau GOE IMO
I75	Dupuis, Agnes (F) 897 Anse-à-Valleau GOE IMO
I76	Dupuis, Sylvio (M) 928 Anse-à-Valleau GOE IMO
I77	Dupuis, Yvette (F) 928 Anse-à-Valleau GOE IMO
I78	Dupuis, Richard (M) 950 Anse-à-Valleau GOE IMO
I79	Dupuis, Lise (F) 950 Anse-à-Valleau GOE IMO
I80	Dupuis, Lorenzo (M) 945 Anse-à-Valleau GOE IMO
I8I	Dupuis, Madone (F) 945 Anse-à-Valleau GOE IMO
I82	Dupuis, Moïse (M) 952 Anse-à-Valleau GOE IMO
I83	Dupuis, Claude (M) 952 Anse-à-Valleau GOE IMO
I84	Dupuis, Albert (M) 86I Anse-à-Valleau GOE IMO
I85	Dupuis, Martine (F) 86I Anse-à-Valleau GOE IMO
I86	Dupuis, Maurice (M) 862 Anse-à-Valleau GOE IMO
I87	Dupuis, Jacqueline (F) 862 Anse-à-Valleau GOE IMO
I88	Dupuis, Célina (F) 862 Anse-à-Valleau GOE IMO
I89	Dupuis, Edna (F) 862 Anse-à-Valleau GOE IMO
I90	Dubois, Linda (F) 64 Touristique, Anse-à-Valleau GOE IMO
I9I	Dupuis, Maria (F) 956 Anse-à-Valleau GOE IMO
I92	Denis, Ladyanne (F) 6, 9e Rue Anse-à-Valleau GOE IMO
I93	Dupuis, Danielle (F) 7, 3eRue Anse-à-Valleau GOE IMO
I94	Dupuis, Camille (F) 8, 3eRue Anse-à-Valleau GOE IMO
I95	Dupuis, Raymonde (F) 885 Anse-à-Valleau GOE IMO
I96	Francoeur, Jeannot (M) 892 Anse-à-Valleau GOE IMO
I97	Francoeur, Hélène (F) 892 Anse-à-Valleau GOE IMO
I98	Gagnon, Jean-Paul (M) Anse-à-Valleau GOE IMO
I99	Gagnon, Marie-Josée (F) Anse-à-Valleau GOE IMO
200	Gaudreau, Paul-André (M) 5, 2e Rue Anse-à-Valleau GOE IMO
20I	Gaudreau, Marianne (F) 5, 2e Rue Anse-à-Valleau GOE IMO
202	Gaudreau, Yvonne (F) 7, 2e Rue Anse-à-Valleau GOE IMO
203	Gaudreau, Claude (M) 7, 2e Rue Anse-à-Valleau GOE IMO
204	Henley, Antonin (M) 9IO Anse-à-Valleau GOE IMO
205	Henley, Bibianne (F) 9IO Anse-à-Valleau GOE IMO
206	Henley, Thérèse (F) II, 2e Rue Anse-à-Valleau GOE IMO
207	Joncas, Marianne (F) 952 Anse-à-Valleau GOE IMO
208	Laflamme, Sylvie (F) 26 Touristique, Anse-à-Valleau GOE IMO
209	Mallette, Normand (M) 55 Touristique, Anse-à-Valleau GOE IMO
2I0	Mathurin, Napoléon (M) 52 Touristique, Anse-à-Valleau GOE IMO
2II	Mathurin, Simone (F) 52 Touristique, Anse-à-Valleau GOE IMO
2I2	Mathurin, Normand (M) 4, 7e Rue Anse-à-Valleau GOE IMO

RURAL/RURALE			electoral district/circonscription	URBAN/URBAINE		
N°	page		Gaspé	N°	page	
62	N° 4	of/de 6	certified / certifié signature(s)-enumerator(s) / signature(s)-recenseur(s)		N°	of/de
polling division / section de vote			Anna Pelletier	polling division / section de vote		

163218

F 303 **PRELIMINARY LIST OF ELECTORS**

85M-7-79

ELECTIONS CANADA

LISTE PRÉLIMINAIRE DES ÉLECTEURS

This list of qualified electors for the polling division number as set out below was prepared for use at the pending federal election from information obtained at the enumeration and has been certified by the signature(s) below as to completeness and correctness so far as is possible.

La présente constitue la liste des électeurs de la section de vote dont le numéro apparaît plus bas préparée en vue de l'élection fédérale en cours d'après les renseignements recueillis lors du recensement. Le(s) recenseur(s) y a(ont) apposé sa(leur) signature, affirmant que cette liste est aussi complète et exacte que possible.

N°	
213	Mathurin, Reina (F) 4, 7e Rue Anse-à-Valleau GOE IMO
214	Mathurin, Carmen (F) 4, 7e Rue Anse-à-Valleau GOE IMO
215	Mathurin, Donald (M) 4, 7e Rue Anse-à-Valleau GOE IMO
216	Mathurin, Raymond (M) 2, 7e Rue Anse-à-Valleau GOE IMO
217	Mathurin, Reina (F) 2, 7e Rue Anse-à-Valleau GOE IMO
218	Mathurin, Firmin (M) 42 Touristique, Anse-à-Valleau GOE IMO
219	Mathurin, Eugénie (F) 42 Touristique, Anse-à-Valleau GOE IMO
220	Mathurin, François (M) 41 Touristique, Anse-à-Valleau GOE IMO
221	Mathurin, Xavier (M) 37 Touristique, Anse-à-Valleau GOE IMO
222	Mathurin, Gisèle (F) 37 Touristique, Anse-à-Valleau GOE IMO
223	Mathurin, Gérard (M) 35 Touristique, Anse-à-Valleau GOE IMO
224	Mathurin, Blandine (F) 35 Touristique, Anse-à-Valleau GOE IMO
225	Mathurin, Guy (M) 35 Touristique, Anse-à-Valleau GOE IMO
226	Mathurin, Marcel (M) 36 Touristique, Anse-à-Valleau GOE IMO
227	Mathurin, Estelle (F) 36 Touristique, Anse-à-Valleau GOE IMO
228	Mathurin, Carmelle (F) 36 Touristique, Anse-à-Valleau GOE IMO
229	Mathurin, Roland (M) 27 Touristique, Anse-à-Valleau GOE IMO
230	Mathurin, André (M) 27 Touristique, Anse-à-Valleau GOE IMO
231	Mathurin, Josette (F) 27 Touristique, Anse-à-Valleau GOE IMO
232	Mathurin, Claude (M) 27 Touristique, Anse-à-Valleau GOE IMO
233	Mathurin, Camilien (M) 26 Touristique, Anse-à-Valleau GOE IMO
234	Mathurin, Paul (M) 3, 6e Rue Anse-à-Valleau GOE IMO
235	Mathurin, Marielle (F) 3, 6e Rue Anse-à-Valleau GOE IMO
236	Mathurin, Fernand (M) 3, 6e Rue Anse-à-Valleau GOE IMO
237	Mathurin, Eultrop (M) 5, 6e Rue Anse-à-Valleau GOE IMO
238	Mathurin, Yvette (F) 5, 6e Rue Anse-à-Valleau GOE IMO
239	Mathurin, Mona (F) 5, 6e Rue Anse-à-Valleau GOE IMO
240	Mathurin, Gédéon (M) 7, 6e Rue Anse-à-Valleau GOE IMO
241	Mathurin, Priscille (F) 7, 6e Rue Anse-à-Valleau GOE IMO
242	Mathurin, Daniel (M) 7, 6e Rue Anse-à-Valleau GOE IMO
243	Mathurin, Lysianne (F) 7, 6e Rue Anse-à-Valleau GOE IMO
244	Mathurin, Clarence (M) 11, 6e Rue Anse-à-Valleau GOE IMO
245	Mathurin, Hermel (M) 19 Touristique, Anse-à-Valleau GOE IMO
246	Mathurin, Aliette (F) 19 Touristique, Anse-à-Valleau GOE IMO
247	Mathurin, Nazaire (M) 17 Touristique, Anse-à-Valleau GOE IMO
248	Mathurin, Noël (M) 9 , 2e Rue Anse-à-Valleau GOE IMO
249	Mathurin, Yvette (F) 9, 2e Rue Anse-à-Valleau GOE IMO
250	Mathurin, Conrad (M) 11, 2e Rue Anse-à-Valleau GOE IMO
251	Mathurin, Lyna (F) 2e Rue Anse-à-Valleau GOE IMO
252	Mathurin, Réal (M) 899 Anse-à-Valleau GOE IMO
253	Mathurin, Antonine (F) 899 Anse-à-Valleau GOE IMO
254	Mathurin, Atchez (M) 906 Anse-à-Valleau GOE IMO
255	Mathurin, Sylvia (F) 906 Anse-à-Valleau GOE IMO
256	Mathurin, Mathias (M) 924 Anse-à-Valleau GOE IMO
257	Mathurin, Madelaine (F) 924 Anse-à-Valleau GOE IMO
258	Mathurin, Lucie (F) 924 Anse-à-Valleau GOE IMO
259	Mathurin, Hélène (F) 4, 7e Rue Anse-à-Valleau GOE IMO
260	Mourde, Anna (F) 27 Touristique, Anse-à-Valleau GOE IMO
261	Prévost, Nicole (F) 55 Touristique, Anse-à-Valleau GOE IMO
262	Roy, Philippe (M) 956 Anse-à-Valleau GOE IMO
263	Roussel, Georgette (F) 932 Anse-à-Valleau GOE IMO
264	Synnott, Isidore (M) 18, 3e Rue Anse-à-Valleau GOE IMO

RURAL/RURALE			electoral district/circonscription	URBAN/URBAINE		
N°	page		Gaspé	N°	page	
62	N° 3	of/de 6	certified / certifié signature(s)-enumerator(s) / signature(s)-recenseur(s)		N°	of/de
polling division / section de vote			Anna Mourde	polling division / section de vote		

163219

F 303 **PRELIMINARY LIST OF ELECTORS**

ELECTIONS CANADA

LISTE PRÉLIMINAIRE DES ÉLECTEURS

85M-7-79

This list of qualified electors for the polling division number as set out below was prepared for use at the pending federal election from information obtained at the enumeration and has been certified by the signature(s) below as to completeness and correctness so far as is possible.

La présente constitue la liste des électeurs de la section de vote dont le numéro apparaît plus bas préparée en vue de l'élection fédérale en cours d'après les renseignements recueillis lors du recensement. Le(s) recenseur(s) y a(ont) apposé sa(leur) signature, affirmant que cette liste est aussi complète et exacte que possible.

N°	
265	Synnott, Dorothée (F) I8, 3e Rue Anse-à-Valleau GOE IMO
266	Ste-Croix, René (M) 947 Anse-à-Valleau GOE IMO
267	STe-Croix, Sylvie (F) 947 Anse-à-Valleau GOE IMO
268	Synnott, Eva (F) 9, 3e Rue Anse-à-Valleau GOE IMO
269	Tapp, Léo (M) 25 Touristique, Anse-à-Valleau GOE IMO
270	Tapp, Anita (F) 25 Touristique, Anse-à-Vallæau GOE IMO
271	Tapp, Emery (M) 25 Touristique, Anse-à-Valleau GOE IMO
272	Tapp, Robert. (M) 25 Touristique, Anse-à-Valleau GOE IMO
273	Tapp, Nelson (M) 23 Touristique, Anse-à-Valleau GOE IMO
274	Tapp, Marcelle (F) 23 Touristique, Anse-à-Valleau GOE IMO
275	Tapp, Lucien (M) 5, 4e Rue Anse-à-Valleau GOE IMO
276	Tapp, Louisette (F) 5 , 4e Rue Anse-à-Valleau GOE IMO
277	Tapp, Sylvain (M) 5, 4e Rue Anse-à-Valleau GOE IMO
278	Tapp, Denis (M) 5, 4e Rue Anse-à-Valleau GOE IMO
279	Tapp, Delvina (F) 5, 4e Rue Anse-à-Valleau GOE IMO
280	Tapp, Ludger (M) 3, 4e Rue Anse-à-Valleau GOE IMO
281	Tapp, Patricia (F) 3, 4e Rue Anse-à-Valleau GOE IMO
282	Tapp, Linda (F) 3, 4e Rue Anse-à-Valleau GOE IMO
283	Tapp, Michel (M) I3, Touristique, Anse-à-Valleau GOE IMO
284	Tapp, Yolande (F) I3, Touristique, Anse-à-Valleau GOE IMO
285	Tapp, Onias (M) II Touristique, Anse-à-Valleau GOE IMO
286	Tapp, YVette (F) II Touristique, Anse-à-Valleau GOE IMO
287	Tapp, Bérard (M) 2e Rue Anse-à-Valleau GOE IMO
288	Tapp, Elias (M) 892 Anse-à-Valleau GOE IMO
289	Tapp, Adelia (F) 892 Anse-à-Valleau GOE IMO
290	Tapp, Jean-Paul (M) 9II Anse-à-Valleau GOE IMO
291	Tapp, Lauréanne (F) 9II Anse-à-Valleau GOE IMO
292	Tapp, Sylvio (M) 920 Anse-à-Valleau GOE IMO
293	Tapp, Claudette (F) 920 Anse-à-Valleau GOE IMO
294	Tapp, Médard (M) 926 Anse-à-Valleau GOE IMO
295	Tapp, Vivianne (F) 926 Anse-à-Valleau GOE IMO
296	Tapp, Elphège (M) 44 Touristique, Anse-à-Valleau GOE IMO
297	Tapp, Lise (F) 44 Touristique, Anse-à-Valleau GOE IMO
298	Tapp, Martin (M) II Touristique, Anse-à-Valleau GOE IMO
299	Tapp, Gilles (M) 907 Anse-à-Valleau GOE IMO

RURAL/RURALE			electoral district/circonscription	URBAN/URBAINE		
N°	page		Gaspé	N°	page	
62	N° 6	of/de 6	signature(s)-enumerator(s) / signature(s)-recenseur(s)		N°	of/de
polling division section de vote			certified certifié Anna Blouin	polling division section de vote		

F 303 **PRELIMINARY LIST OF ELECTORS**

ELECTIONS CANADA

LISTE PRÉLIMINAIRE DES ÉLECTEURS

163220

8 5M 7-79

This list of qualified electors for the polling division number as set out below was prepared for use at the pending federal election from information obtained at the enumeration and has been certified by the signature(s) below as to completeness and correctness so far as is possible.

La présente constitue la liste des électeurs de la section de vote dont le numéro apparaît plus bas préparée en vue de l'élection fédérale en cours d'après les renseignements recueillis lors du recensement. Le(s) recenseur(s) y a(ont) apposé sa(leur) signature, affirmant que cette liste est aussi complète et exacte que possible.

N°					N°				
1	Asselin André (m Pointe-Jaune	"RRI		GOE INO	32	Côté Jean-Paul Pointe-Jaune	""M"	RRI	GOE INO
2	Asselin Marinette Pinte-Jaune	"F"	RRI	GE INO	33	Côté Hector Pointe-Jaune	"M"	RRI	GOE INO
3	Aubut Monique Pointe-Jaune	"F"	RRI	GOE INO	34	Côté Paulin Pointe-Jaune	"M"	RRI	GOE INO
4	Bernachez Luc PoINTE-Jaune	"M"	RRI	GOE INO	35	Côté Paul-Emile Pointe-Jaune	"M"	RRI	GOE INO
5	Bonenfant Ghislaine Pointe-Jaune	"F"	RRI	GOE INO	36	Côté Berthile Pointe-Jaune	"F"	RRI	GOE INO
6	Briand Gérard Pointe-Jaune	"M"	RRI	GOE INO	37	Côté Louise Pointe-Jaune	"F"	RRI	GOE INO
7	Brousseau Conrard Pointe-Jaune	"M"	RRI	GOE INO	38	Côté Mireille Pointe-Jaune	"F"	RRI	GOE INO
8	Brousseau.D.Anick Pointe-Jaune	"F"	RRI	GOE INO	39	Côté Salomon Pointe-Jaune	"M"	RRI	GOE INO
9	Côté Gaietan Pointe-Jaune	"M"	RRI	GOE INO	40	Côté Thérèse Pointe-Jaune	"F"	RRI	GOE INO
10	Côté Nicole Pointe-Jaune	"F"	RRI	GOE INO	41	Côté Siméon Pointe-Jaune	"M"	RRI	GOE INO
11	Côté Wilbrod Pointe-Jaune	"M"	RRI	GOE INO	42	Côté Angéline Pointe-Jaune	"F"	RRI	GOE INO
12	Côté Laurette Pointe-Jaune	"F"	RRI	GOE INO	43	Côté Jean-Pierre Pointe-Jaune	"M"	RRI	GOE INO
13	Côté Octave Pointe-Jaune	"M"		GOE INO	44	Côté Roland Pointe-Jaune	"MM"	RRI	GOE INO
14	Côté Catherine Pointe-Jaune	"F"	RRI	GOE INO	45	Côté Gérard Pointe-Jaune	"M"	RRI	GOE INO
15	Côté Wilfrid Pointe-Jaune	"M"	RRI	GOE INO	46	Côté Léona Pointe-Jaune	"F"	RRI	GOE INO
16	Côté Edgar Pointe-Jaune	"M"	RRI	GOE INO	47	Côté Denis Pointe-Jaune	"M"	RRI	GOE INO
17	Côté Mathilda Pointe-Jaune	"F"	RRI	GOE INO	48	Côté Guylain Pointe-Jaune	"M"	RRI	GOE INO
18	Côté Lucien Pointe-Jaune	"M"	RRI	GOE INO	49	Côté Guylaine Pointe-Jaune	"F"	RRI	GOE INO
19	Côté Bella Pointe-Jaune	"F		GOE INO	50	Côté Raymond Pointe-Jaune	"M"	RRI	GOE INO
20	Côté Anita Pointe-Jaune	"F"	RRI	GOE INO	51	Côté Octavie pointe_Jaune	"F"	RRI	GOE INO
21	Côté Rodrigue Pointe-Jaune	"M"	RRI	GOE INO	52	Côté Bernard Pointe-Jaune	"M"	RRI	GOE INO
22	Côté Fernand Pointe-Jaune	"M"	RRI	GOE INO	53	Côté Richard Pointe-Jaune	"M"	RRI	GOE INO
23	Côté Anthonine Pointe-Jaune	"F"	RRI	GOE INO	54	Côté Flavie Pointe-Jaune	"F"	RRI	GOE INO
24	Côté Viateur Pointe-Jaune	"M"	RRI	GOE INO	55	Côté Clément Pointe-Jaune	"M"	RRI	GOE INO
25	Côté Emilienne Pointe-Jaune	"F"	RRI	GOE INO	56	Côte Marie-Jeanne Pointe-Jaune	"F"	RRI	GOE INO
26	Côté Jeannot Pointe-Jaune	"M"	RRI	GOE INO	57	Côté Jocelyn Pointe-Jaune	"M"	RRI	GOE INO
27	Côté Raoul Pointe-Jaune	"M"	RRI	GOE INO	58	Côté Jean-Louis Pointe-Jaune	"M"	RRI	GOE INO
28	Côté Marie-Claude	"F"	RRI		59	Côté Madone Pointe-Jaune	"F"	RRI	GOE INO
29	Côté Marc Pointe-Jaune	"M"	RRI	GOE INO	60	Côté Donat Pointe-Jaune	"M"	RRI	GOE INO
30	Côté.F.Gélina Pointe-Jaune	"F"	RRI	GOE INO	61	Côté Bridgitte Pointe-Jaune	"F"	RRI	GOE INO
31	Côté Gilbert Pointe-Jaune	"M"	RRI	GOE INO	62	Côté André Pointe-Jaune	"MM	RRI	GOE INO

RURAL/RURALE		electoral district/circonscription	URBAN/URBAINE	
N° 63	page N° 1 of/de 4	Gaspé	N°	page N° 1 of/de
polling division section de vote		certified certifié signature(s)-enumerator(s) / signature(s)-recenseur(s) Denis Jordan	polling division section de vote	

F 303 **PRELIMINARY LIST OF ELECTORS**

ELECTIONS CANADA

163221

LISTE PRÉLIMINAIRE DES ÉLECTEURS

85M-7-79

This list of qualified electors for the polling division number as set out below was prepared for use at the pending federal election from information obtained at the enumeration and has been certified by the signature(s) below as to completeness and correctness so far as is possible.

La présente constitue la liste des électeurs de la section de vote dont le numéro apparaît plus bas préparée en vue de l'élection fédérale en cours d'après les renseignements recueillis lors du recensement. Le(s) recenseur(s) y a(ont) apposé sa(leur) signature, affirmant que cette liste est aussi complète et exacte que possible.

N°				
63	Côté Alphonse (M) Pointe-Jaune	RRI	GOE	INO
64	Côté Alida (F) Pointe-Jaune	RRI	GOE	INO
65	Côté Louis-Marie (M) Pointe-Jaune	RRI	GOE	INO
66	Côté Yolaine (F)	RRI		
67	Côté Alain (M) Pointe-Jaune	RRI	GOE	INO
68	CÔTé Suzette (F) Pointe-Jaune	RRI	GOE	INO
69	Côté Jacques (M) Pointe-Jaune	RRI	GOE	INO
70	Côté.T.Thérèse (F) Pointe-Jaune	RRI	GOE	INO
71	Côté Liane (F) Pointe-Jaune	RRI	GOE	INO
72	Constantinault Michel (M) Pointe-Jaune	RRI	GOE	INO
73	Constantinault Jean-D'Arc (F) Pointe-Jaune	RRI	GOE	INO
74	Cotton Allen (M) Pointe-Jaune	RRI	GOE	INO
75	Cloutier Serge (M) Pointe-Jaune	RRI	GOE	INO
76	Cloutier.C.Denise (F) Pointe-Jaune (M	RRI	GOE	INO
77	Cloutier Albert (M) Pointe-Jaune	RRI	GOE	INO
78	Curadeau GAStON (M) Pointe-Jaune	RRI	GOE	INO
79	Curadeau Isabelle (F) Pointe-Jaune	RRI	GOE	INO
80	Curadeau Manon (F) Pointe-Jaune	RRI	GOE	INO
81	Curadeau Nicole (F) Pointe-Jaune	RRI	GOE	INO
82	Dupuis Bernard (M) Pointe-Jaune	RRI	GOE	INO
83	Element Madeleine (F) Pointe-Jaune	RRI	GOE	INO
84	Francoeur Charles (M) Pointe-Jaune	RRI	GOE	INO
85	Francoeur Marielle(F) Pointe-Jaune	RRI	GOE	INO
86	Francoeur Christian(M) Pointe-Jaune	RRI	GOE	INO
87	Joncas Gérard (M) Pointe-Jaune	RRI	GOE	INO
88	Joncas Blanche-Aimé(F) Pointe-Jaune	RRI	GOE	INO
89	Joncas Télesphore (M) Pointe-Jaune	RRI	GOE	INO
90	Joncas Yvette (F) Pointe-Jaune	RRI	GOE	INO
91	Joncas Adrien (M) Pointe-Jaune	RRI	GOE	INO
92	Joncas Suzanne (F) Pointe-Jaune	RRI	GOE	INO
93	JONcas Androna (F) Pointe-Jaune	RRI	GOE	INO
94	Joncas Adelard (M) Pointe-Jaune	RRI	GOE	INO
95	Joncas Arlette (F) Pointe-Jaune	RRI	GOE	INO
96	Joncas Gitane (F) Pointe-Jaune	RRI	GOE	INO
97	Joncas Valère (M) Pointe-jaune	RRI	GOE	INO
98	Joncas Catherine(F) Pointe-Jaune	RRI	GOE	INO
99	Joncas Marielle (F) Pointe-Jaune	RRI	GOE	INO
100	Joncas Clément (M) Pointe-Jaune	RRI	GOE	INO
101	Joncas Jean-Claude(M) Pointe-Jaune	RRI	GOE	INO
102	Joncas Marie-Thérèse(F) Pointe-Jaune	RRI	GOE	INO
103	Joncas Odette (F) Pointe-Jaune	RRI	GOE	INO
104	Joncas Angélique(F) Pointe-Jaune	RRI	GOE	INO
105	Joncas Bénoit (M) Pointe-Jaune	RRI	GOE	INO
106	Joncas Bertrand (M) Pointe-Jaune	RRI	GOE	INO
107	Joncas Laurenne (F) Pointe-Jaune	RRI	GOE	INO
108	Joncas Louise (F) Pointe-Jaune	RRI	GOE	INO
109	Joncas Raoul-Marie(M) Pointe-Jaune	RRI	GOE	INO
110	Joncas Odile (F) Pointe-Jaune	RRI	GOE	INO
111	Joncas Jean-Marie (M) Pointe-Jaune	RRI	GOE	INO
112	Joncas Jacqueline (F) Pointe-Jaune	RRI	GOE	INO
113	Joncas Rina (F) Pointe-Jaune	RRI	GOE	INO
114	Joncas Liette (F) Pointe-Jaune	RRI	GOE	INO
115	Joncas Réal (M) Pointe-Jaune	RRI	GOE	INO
116	Joncas Edna (F) Pointe-Jaune	RRI	GOE	INO
117	Joncas Raymond (M) Pointe-Jaune	RRI	GOE	INO
118	Joncas André (M) Pointe-Jaune	RRI	GOE	INO
119	Joncas Carmelle (F) Pointe-Jaune	RRI	GOE	INO
120	Joncas Jean-Guy (M) Pointe-Jaune	RRI	GOE	INO
121	Joncas Paul-Emile (M) Pointe-Jaune	RRI	GOE	INO
122	Joncas Roma (F) Pointe-Jaune	RRI	GOE	INO
123	Joncas Romuald (M) Pointe-Jaune	RRI	GOE	INO
124	Joncas Anicet (M) Pointe-Jaune	RRI	GOE	INO
125	Joncas Anna (F) Pointe-Jaune	RRI	GOE	INO

RURAL/RURALE

N° 63 — page N° 2 of/de 4

polling division / section de vote

electoral district/circonscription: Gaspé.

certified / certifié

signature(s)-enumerator(s) / signature(s)-recenseur(s): Denis Joncas.

URBAN/URBAINE

N° — page N° 2 of/de

polling division / section de vote

163222

F 303 **PRELIMINARY LIST OF ELECTORS**

ELECTIONS CANADA

LISTE PRÉLIMINAIRE DES ÉLECTEURS

8.5M-7-79

This list of qualified electors for the polling division number as set out below was prepared for use at the pending federal election from information obtained at the enumeration and has been certified by the signature(s) below as to completeness and correctness so far as is possible.

La présente constitue la liste des électeurs de la section de vote dont le numéro apparaît plus bas préparée en vue de l'élection fédérale en cours d'après les renseignements recueillis lors du recensement. Le(s) recenseur(s) y a(ont) apposé sa(leur) signature, affirmant que cette liste est aussi complète et exacte que possible.

N°					N°				
126	Joncas Louis Pointe-Jaune	(M)	RRI	GOE INO	158	Joncas Yves Pointe-Jaune	(M)	RRI	GOE INO
127	Joncas.C.Cécile Pointe-Jaune	(F)	RRI	GOE INO	159	Joncas Marie-Louise Pointe-Jaune	(F)	RRI	GOE INO
128	Joncas Denis Pointe-Jaune	(M)	RRI	GOE INO	160	Joncas Thomas Pointe-Jaune	(M)	RRI	GOE INO
129	Joncas Monique Pointe-Jaune	(F)	RRI	GOE INO	161	Joncas .C.Jeannine Pointe-Jaune	(F)	RRI	GOE INO
130	Joncas Gaston Pointe-Jaune	(M)	RRI	GOE INO	162	Joncas Narcisse Pointe jaune	(M)	RRI	GOE INO
131	Joncas Alice Pointe-Jaune	(F)	RRI	GOE INO	163	Joncas Elise Pointe-Jaune	(F)	RRI	GOE INO
132	Joncas Robert Pointe-Jaune	(M)	RRI	GOE INO	164	Laflamme Ulric Pointe-Jaune	(M)	RRI	GOE INO
133	Joncas Annoncia Pointe-Jaune	(F)	RRI	GOE INO	165	Laflamme Annette Pointe-Jaune	(F)	RRI	GOE INO
134	Joncas Hermel Pointe-Jaune	(M)	RRI	GOE INO	166	Laflamme Marina Pointe-Jaune	(F)	RRI	GOE INO
135	Joncas.J.Edna Pointe-Jaune	(F)	RRI	GOE INO	167	Laflamme Michel Pointe-Jaune	(M)	RRI	GOE INO
136	Joncas Jean-Charles Pointe-Jaune	(M)	RRI	GOE INO	168	Laflamme Yves Pointe-Jaune	(M)	RRI	GOE INO
137	Joncas Serge Pointe-Jaune	(M)	RRI	GOE INO	169	Laflamme Paul-André Pointe-Jaune	(M)	RRI	GOE INO
138	Joncas Camille Pointe-Jaune	(M)	RRI	GOE INO	170	Laflamme Alban Pointe-Jaune	(M)	RRI	GOE INO
139	Joncas Léon Pointe-Jaune	(M)	RRI	GOE INO	171	Laflamme.C.Marie-Jeanne Pointe-Jaune	(F)	RRI	GOE INO
140	Joncas Odina Pointe-Jaune	(F)	RRI	GOE INO	172	Laflamme Marc Pointe-Jaune	(M)	RRI	GOE INO
141	Joncas .D.Monique Pointe-Jaune	(F)	RRI	GOE INO	173	Laflamme Thomas Pointe-Jaune	(M)	RRI	GOE INO
142	Joncas Richard Pointe-Jaune	(M)	RRI	GOE INO	174	Laflamme Edwin Pointe-Jaune	(M)	RRI	GOE INO
143	Joncas Rose-Marie Pointe-Jaune	(F)	RRI	GOE INO	175	Laflamme Isai Pointe-Jaune	(M)	RRI	GOE INO
144	Joncas Charles-Aimé Pointe-Jaune	(M)	RRI	GOE INO	176	Laflamme Joséphine Pointe-Jaune	(F)	RRI	GOE INO
145	Joncas Christian Pointe-Jaune	(M)	RRI	GOE INO	177	Laflamme Evelyne Pointe-Jaune	(F)	RRI	GOE INO
146	Joncas Raymonde Pointe-Jaune	(F)	RRI	GOE INO	178	Laflamme Jean-Claude Pointe-Jaune	(M)	RRI	GOE INO
147	Joncas Marthe Pointe-Jaune	(F)	RRI	GOE INO	179	Laflamme Estelle Pointe-Jaune	(F)	RRI	GOE INO
148	JONCas Zénon Pointe-Jaune	(M)	RRI	GOE INO	180	Laflamme Paulin Pointe-Jaune	(M)	RRI	GOE INO
149	Joncas Vilda Pointe-Jaune	(F)	RRI	GOE INO	181	Laflamme Robert Pointe-Jaune	(M)	RRI	GOE INO
150	Joncas Suzette Pointe-Jaune	(F)	RRI	GOE INO	182	Laflamme Rock Pointe-Jaune	(M)	RRI	GOE INO
151	Joncas Marcelle Pointe-Jaune	(F)	RRI	GOE INO	183	Laflamme Irène Pointe-Jaune	(F)	RRI	GOE INO
152	Joncas Paul-René Pointe-Jaune	(M)	RRI	GOE INO	184	Laflamme Claude Pointe-Jaune	(M)	RRI	GOE INO
153	Joncas Pierrette Pointe-Jaune	(F)	RRI	GOE INO	185	Laflamme Pâquerette Pointe-Jaune	(F)	RRI	GOE INO
155	Joncas Alma Pointe-Jaune	(F)	RRI	GOE INO	186	Laflamme Maurice Pointe-Jaune	(M)	RRI	GOE INO
156	Joncas Alcide Pointe-Jaune	(M)	RRI	GOE INO	187	Laflamme Marie Pointe-Jaune	(F)	RRI	GOE INO
157	Joncas Rock Pointe-Jaune	(M)	RRI	GOE INO	188	Laflamme François Pointe-Jaune	(M)	RRI	GOE INO

RURAL/RURALE			electoral district/circonscription	URBAN/URBAINE		
N° 63	page N° 3	of/de 3	Gaspe	N° 63	page N° 3	of/de
polling division / section de vote			certified / certifié — signature(s)-enumerator(s) / signature(s)-recenseur(s)	polling division / section de vote		

163223

F 303 **PRELIMINARY LIST OF ELECTORS**

ELECTIONS CANADA

LISTE PRÉLIMINAIRE DES ÉLECTEURS

85M-7-79

This list of qualified electors for the polling division number as set out below was prepared for use at the pending federal election from information obtained at the enumeration and has been certified by the signature(s) below as to completeness and correctness so far as is possible.

La présente constitue la liste des électeurs de la section de vote dont le numéro apparaît plus bas préparée en vue de l'élection fédérale en cours d'après les renseignements recueillis lors du recensement. Le(s) recenseur(s) y a(ont) apposé sa(leur) signature, affirmant que cette liste est aussi complète et exacte que possible.

N°					N°
189	Lévesque Anne-Marie Pointe-Jaune	(F)	RRI	GOE INO	
190	Ouellet Gaietan Pointe-Jaune	(M)	RRI	GOE INO	
191	Ouellet Pauline Pointe-Jaune	(F)	RRI	GOE INO	
192	Ouellet Jacqueline Pointe-Jaune	(F)	RRI	GOE INO	
193	Ouellet Anita Pointe-Jaune	(F)	RRI	GOE INO	
194	Samuel Mario Pointe-Jaune	(M)	RRI	GOE INO	
195	Samuel.J.Georgette Pointe-Jaune	(F)	RRI	GOE INO	
196	Tapp Marcel Pointe-Jaune	(M)	RRI	GOE INO	
197	Tapp.C.Colette Pointe-Jaune	(F)	RRI	GOE INO	
198	Tapp Pierre-Paul Pointe-Jaune	(M)	RRI	GOE INO	

RURAL/RURALE		electoral district/circonscription	URBAN/URBAINE	
N° 63	page N° 4 of/de 4	Gaspé	N°	page N° 4 of/de
polling division section de vote		certified certifié signature(s) enumerator(s) / signature(s) recenseur(s) Denis Fraser		polling division section de vote

163224

F 303 **PRELIMINARY LIST OF ELECTORS**

ELECTIONS CANADA

LISTE PRÉLIMINAIRE DES ÉLECTEURS

85M-7-79

This list of qualified electors for the polling division number as set out below was prepared for use at the pending federal election from information obtained at the enumeration and has been certified by the signature(s) below as to completeness and correctness so far as is possible.

La présente constitue la liste des électeurs de la section de vote dont le numéro apparaît plus bas préparée en vue de l'élection fédérale en cours d'après les renseignements recueillis lors du recensement. Le(s) recenseur(s) y a(ont) apposé sa(leur) signature, affirmant que cette liste est aussi complète et exacte que possible.

N°			N°		
1	Aubut, Allen (M)	L'Echouerie GOE 1NO	35	Curadeau, Narcisse (M)	L'Echouerie GOE 1NO
2	Aubut, Régine (F)	L'Echouerie GOE 1NO	36	Curadeau, Rolande B. (F)	L'Echouerie GOE 1NO
3	Briand, Gustave (M)	L'Echouerie GOE 1NO	37	Cloutier, Marcelle (F)	L'Echouerie GOE 1NO
4	Briand, Rolande E. (F)	L'Echouerie GOE 1NO	38	Cloutier, Martial (M)	L'Echouerie GOE 1NO
5	Briand, Patrick (M)	L'Echouerie GOE 1NO	39	Cloutier, Cécile D. (F)	L'Echouerie GOE 1NO
6	Bernatchez, Claudette (F)	L'Echouerie GOE 1NO	40	Cloutier, Jean-Claude (M)	L'Echouerie GOE 1NO
7	Boulay, Camille (M)	L'Echouerie GOE 1NO	41	Cloutier, Claire J. (F)	L'Echouerie GOE 1NO
8	Boulay, Pauline E. (F)	L'Echouerie GOE 1NO	42	Curadeau, Lucien (M)	L'Echouerie GOE 1NO
9	Bernatchez, Jean-Guy (M)	L'Echouerie GOE 1NO	43	Curadeau, Isabelle C. (F)	L'Echouerie GOE 1NO
10	Bernier, Diane (F)	L'Echouerie GOE 1NO	44	Curadeau, Hector (M)	L'Echouerie GOE 1NO
11	Bernatchez, Roland (M)	L'Echouerie GOE 1NO	45	Curadeau, Aline D. (F)	L'Echouerie GOE 1NO
12	Bernatchez, Thérèse (F)	L'Echouerie GOE 1NO	46	Curadeau, Hélène (F)	L'Echouerie GOE 1NO
13	Carrier, Noëlla (F)	L'Echouerie GOE 1NO	47	Curadeau, Mario (M)	L'Echouerie GOE 1NO
14	Côté, Guy (M)	L'Echouerie GOE 1NO	48	Cloutier, Josette (F)	L'Echouerie GOE 1NO
15	Côté, Noëlla C. (F)	L'Echouerie GOE 1NO	49	Cloutier, Paul-Emile (M)	L'Echouerie GOE 1NO
16	Cloutier, Yolande M. (F)	L'Echouerie GOE 1NO	50	Cloutier, Raoul (M)	L'Echouerie GOE 1NO
17	Cloutier, Gilles (M)	L'Echouerie GOE 1NO	51	Cloutier, Danielle G. (F)	L'Echouerie GOE 1NO
18	Chrétien, Réginald (M)	L'Echouerie GOE 1NO	52	Cloutier, Salomon (M)	L'Echouerie GOE 1NO
19	Chrétien, Huguette C. (F)	L'Echouerie GOE 1NO	53	Cloutier, Victoria D. (F)	L'Echouerie GOE 1NO
20	Clavet, Blanche D. (F)	L'Echouerie GOE 1NO	54	Cloutier, Ephrem (M)	L'Echouerie GOE 1NO
21	Clavet, Petrus (M)	L'Echouerie GOE 1NO	55	Cloutier, Sylvain (M)	L'Echouerie GOE 1NO
22	Curadeau, Esdras (M)	L'Echouerie GOE 1NO	56	Cloutier, Florimond R. (M)	L'Echouerie GOE 1NO
23	Curadeau, Reina S. (F)	L'Echouerie GOE 1NO	57	Cloutier, Simone H. (F)	L'Echouerie GOE 1NO
24	Curadeau, Serge (M)	L'Echouerie GOE 1NO	58	Cloutier, Alain (M)	L'Echouerie GOE 1NO
25	Cloutier, Jean (M)	L'Echouerie GOE 1NO	59	Cloutier, Marielle (F)	L'Echouerie GOE 1NO
26	Cloutier, Pauline C. (F)	L'Echouerie GOE 1NO	60	Côté, Ferdinand (M)	L'Echouerie GOE 1NO
27	Cloutier, André (M)	L'Echouerie GOE 1NO	61	Cloutier, Pierre (M)	L'Echouerie GOE 1NO
28	Cloutier, Guy (M)	L'Echouerie GOE 1NO	62	Curadeau, Guy (M)	L'Echouerie GOE 1NO
29	Cloutier, Thérèse B. (F)	L'Echouerie GOE 1NO	63	Curadeau, Rachel P. (F)	L'Echouerie GOE 1NO
30	Cloutier, Gaston (M)	L'Echouerie GOE 1NO	64	Cloutier, Jacques (M)	L'Echouerie GOE 1NO
31	Cloutier, Abraham (M)	L'Echouerie GOE 1NO	65	Cloutier, Monique L. (F)	L'Echouerie GOE 1NO
32	Cloutier, Dorothée D. (F)	L'Echouerie GOE 1NO	66	Cloutier, Gervais (M)	L'Echouerie GOE 1NO
33	Cloutier, Serge (M)	L'Echouerie GOE 1NO	67	Clavet, Jules (M)	L'Echouerie GOE 1NO
34	Cloutier, Harold (M)	L'Echouerie GOE 1NO			

RURAL/RURALE		electoral district/circonscription	URBAN/URBAINE	
N°	page	Gaspé	N°	page
64	N° 1 of/de 5	certified / certifié signature(s)-enumerator(s) / signature(s)-recenseur(s) Patrice Clement		N° of/de
polling division / section de vote			polling division / section de vote	

F 303 **PRELIMINARY LIST OF ELECTORS**

8 5M-7-79

ELECTIONS CANADA

163225

LISTE PRÉLIMINAIRE DES ÉLECTEURS

This list of qualified electors for the polling division number as set out below was prepared for use at the pending federal election from information obtained at the enumeration and has been certified by the signature(s) below as to completeness and correctness so far as is possible.

La présente constitue la liste des électeurs de la section de vote dont le numéro apparaît plus bas préparée en vue de l'élection fédérale en cours d'après les renseignements recueillis lors du recensement. Le(s) recenseur(s) y a(ont) apposé sa(leur) signature, affirmant que cette liste est aussi complète et exacte que possible.

N°				N°			
68	Clavet, Laurette S. (F)	L'Echouerie	GOE 1NO	99	Cloutier, Pierrette E. (F)	L'Echouerie	GOE 1NO
69	Cloutier, Raymonde (F)	L'Echouerie	GOE 1NO	100	Curadeau, Raymond (M)	L'Echouerie	GOE 1NO
70	Cloutier, Rodrigue (M)	L'Echouerie	GOE 1NO	101	Curadeau, Georgette (F)	L'Echouerie	GOE 1NO
71	Cloutier, Estelle B. (F)	L'Echouerie	GOE 1NO	102	Curadeau, Jeannot (M)	L'Echouerie	GOE 1NO
72	Cloutier, Hélène (F)	L'Echouerie	GOE 1NO	103	Cloutier, Fernand (M)	L'Echouerie	GOE 1NO
73	Chicoine, Monique (F)	L'Echouerie	GOE 1NO	104	Cloutier, Carole (F)	L'Echouerie	GOE 1NO
74	Clavet, Rosaire (M)	L'Echouerie	GOE 1NO	105	Cloutier, Lionel (M)	L'Echouerie	GOE 1NO
75	Clavet, Alice T. (F)	L'Echouerie	GOE 1NO	106	Cloutier, Odette (F)	L'Echouerie	GOE 1NO
76	Clavet, Caroline B. (F)	L'Echouerie	GOE 1NO	107	Cloutier, Julien (M)	L'Echouerie	GOE 1NO
77	Clavet, Salomon (M)	L'Echouerie	GOE 1NO	108	Cloutier, Germaine (F)	L'Echouerie	GOE 1NO
78	Cloutier, Raymond-M. (M)	L'Echouerie	GOE 1NO	109	Curadeau, Bernard (M)	L'Echouerie	GOE 1NO
79	Cloutier, Rosalia (F)	L'Echouerie	GOE 1NO	110	Cloutier, Gilles (M)	L'Echouerie	GOE 1NO
80	Cloutier, Egide (M)	L'Echouerie	GOE 1NO	111	Cloutier, Monique (F)	L'Echouerie	GOE 1NO
81	Cloutier, Valère (M)	L'Echouerie	GOE 1NO	112	Cloutier, Clément (M)	L'Echouerie	GOE 1NO
82	Cloutier, Victor (M)	L'Echouerie	GOE 1NO	113	Cloutier, Nicole (F)	L'Echouerie	GOE 1NO
83	Cloutier, Lise B. (F)	L'Echouerie	GOE 1NO	114	Dunn, Alcide (M)	L'Echouerie	GOE 1NO
84	Cloutier, Florent (M)	L'Echouerie	GOE 1NO	115	Dupuis, Narcisse (M)	L'Echouerie	GOE 1NO
85	Cloutier, Gaétane E. (F)	L'Echouerie	GOE 1NO	116	Dupuis, Gratia F. (F)	L'Echouerie	GOE 1NO
86	Cloutier, Normand (M)	L'Echouerie	GOE 1NO	117	Dumaresq, Cécile (F)	L'Echouerie	GOE 1NO
87	Cloutier, Berthe R.(F)	L'Echouerie	GOE 1NO	118	Dumaresq, Georges (M)	L'Echouerie	GOE 1NO
88	Constantineau, Jeanne (F)	L'Echouerie	GOE 1NO	119	Dumaresq, Liette C. (F)	L'Echouerie	GOE 1NO
89	Constantineau, Michel (M)	L'Echouerie	GOE 1NO	120	Dugas, Lise (F)	L'Echouerie	GOE 1NO
90	Curadaau, Evelina (F)	L'Echouerie	GOE 1NO	121	Dugas, Manon (F)	L'Echouerie	GOE 1NO
91	Carrier, Louise (F)	L'Echouerie	GOE 1NO	122	Denis, Abraham (M)	L'Echouerie	GOE 1NO
92	Curadeau, Pierre-Eudore (M)	L'Echouerie	GOE 1NO	123	Dunn, Léontine C. (F)	L'Echouerie	GOE 1NO
93	Curadeau, Marie S. (F)	L'Echouerie	GOE 1NO	124	Dunn, Michel (M)	L'Echouerie	GOE 1NO
94	Curadeau, Harold (M)	L'Echouerie	GOE 1NO	125	Denis, Eudore (M)	L'Echouerie	GOE 1NO
95	Chrétien, Gervais (M)	L'Echouerie	GOE 1NO	126	Denis, Délenda D. (F)	L'Echouerie	GOE 1NO
96	Chrétien, Nicole (F)	L'Echouerie	GOE 1NO	127	Dupuis, Serge (M)	L'Echouerie	GOE 1NO
97	Cloutier, Antoine (M)	L'Echouerie	GOE 1NO	128	Dupuis, Edna D. (F)	L'Echouerie	GOE 1NO
98	Cloutier, Gérard (M)	L'Echouerie	GOE 1NO	129	Denis, Pierre-Paul (M)	L'Echouerie	GOE 1NO
				130	Denis, Lisette B. (F)	L'Echouerie	GOE 1NO
				131	Denis, Alice (F)	L'Echouerie	GOE 1NO
				132	Denis, Dolorès (F)	L'Echouerie	GOE 1NO
				133	Denis, Arsène (M)	L'Echouerie	GOE 1NO
				134	Denis, Marc-André (M)	L'Echouerie	GOE 1NO

RURAL/RURALE			electoral district/circonscription	URBAN/URBAINE		
N°	page		Gaspé	N°	page	
64	N° 2	of/de 5	certified / certifié signature(s)-enumerator(s) / signature(s)-recenseur(s) Pierre Elemen		N°	of/de
polling division / section de vote				polling division / section de vote		

F 303 **PRELIMINARY LIST OF ELECTORS**

85M-7-79

ELECTIONS CANADA

163226

LISTE PRÉLIMINAIRE DES ÉLECTEURS

This list of qualified electors for the polling division number as set out below was prepared for use at the pending federal election from information obtained at the enumeration and has been certified by the signature(s) below as to completeness and correctness so far as is possible.

La présente constitue la liste des électeurs de la section de vote dont le numéro apparaît plus bas préparée en vue de l'élection fédérale en cours d'après les renseignements recueillis lors du recensement. Le(s) recenseur(s) y a(ont) apposé sa(leur) signature, affirmant que cette liste est aussi complète et exacte que possible.

N°			
135	Annulé		
136	Denis, Réjean (M)	L'Echouerie	GOE 1NO
137	Element, Ronald (M)	L'Echouerie	GOE 1NO
138	Element, Andrée T. (F)	L'Echouerie	GOE 1NO
139	Element, Mélina S. (F)	L'Echouerie	GOE 1NO
140	Element, Luc E. (M)	L'Echouerie	GOE 1NO
141	Element, Claire (F)	L'Echouerie	GOE 1NO
142	Element, Ephrem (M)	L'Echouerie	GOE 1NO
143	Element, Alina (F)	L'Echouerie	GOE 1NO
144	Element, Liette (F)	L'Echouerie	GOE 1NO
145	Element, Pierrot (M)	L'Echouerie	GOE 1NO
146	Element, Linda C. (F)	L'Echouerie	GOE 1NO
147	Element, Yvan (M)	L'Echouerie	GOE 1NO
148	Element, Marlène C. (F)	L'Echouerie	GOE 1NO
149	Element, Harris (M)	L'Echouerie	GOE 1NO
150	Element, Mélida C. (F)	L'Echouerie	GOE 1NO
151	Element, Harold (M)	L'Echouerie	GOE 1NO
152	Element, Alice T. (F)	L'Echouerie	GOE 1NO
153	Element, Bertrand (M)	L'Echouerie	GOE 1NO
154	Element, Louisiane C. (F)	L'Echouerie	GOE 1NO
155	Element, Anita E. (F)	L'Echouerie	GOE 1NO
156	Element, Gérard (M)	L'Echouerie	GOE 1NO
157	Element, Yves (M)	L'Echouerie	GOE 1NO
158	Element, Benoît (M)	L'Echouerie	GOE 1NO
159	Element, Jean-Marc (M)	L'Echouerie	GOE 1NO
160	Element, Jean-Claude (M)	L'Echouerie	GOE 1NO
161	Element, Madeleine (F)	L'Echouerie	GOE 1NO
162	Element, Henri (M)	L'Echouerie	GOE 1NO
163	Element, Marguerite B. (F)	L'Echouerie	GOE 1NO
164	Element, Marthe (F)	L'Echouerie	GOE 1NO
165	Element, Samuel (M)	L'Echouerie	GOE 1NO
166	Element, Mariette G. (F)	L'Echouerie	GOE 1NO
167	Element, Josée (F)	L'Echouerie	GOE 1NO
168	Element, Robert (M)	L'Echouerie	GOE 1NO
169	Element, Lyne (F)	L'Echouerie	GOE 1NO
170	Element, Claudine (F)	L'Echouerie	GOE 1NO
171	Element, Mercédès (F)	L'Echouerie	GOE 1NO
172	Element, Jean-Guy (M)	L'Echouerie	GOE 1NO
173	Element, Diane B. (F)	L'Echouerie	GOE 1NO
174	Element, Delphine C. (F)	L'Echouerie	GOE 1NO
175	Element, Pierre (M)	L'Echouerie	GOE 1NO
176	Element, Bernard (M)	L'Echouerie	GOE 1NO
177	Element, Linette (F)	L'Echouerie	GOE 1NO
178	Element, Florian (M)	L'Echouerie	GOE 1NO
179	Element, Camille (M)	L'Echouerie	GOE 1NO
180	Element, Rose-Marie C. (F)	L'Echouerie	GOE 1NO
181	Element, Marie-Lyne (F)	L'Echouerie	GOE 1NO
182	Element, Valmont (M)	L'Echouerie	GOE 1NO
183	Element, Georgette E. (F)	L'Echouerie	GOE 1NO
184	Element, Luc-André (M)	L'Echouerie	GOE 1NO
185	Element, Liliane (F)	L'Echouerie	GOE 1NO
186	Element, Dominique (M)	L'Echouerie	GOE 1NO
187	Element, Chantal (F)	L'Echouerie	GOE 1NO
188	Element, Donalda G. (F)	L'Echouerie	GOE 1NO
189	Element, Antonin (M)	L'Echouerie	GOE 1NO
190	Element, Rita S. (F)	L'Echouerie	GOE 1NO
191	Element, Manon (F)	L'Echouerie	GOE 1NO
192	Element, Tony (M)	L'Echouerie	GOE 1NO
193	Element, Lionel (M)	L'Echouerie	GOE 1NO
194	Element, Agathe (F)	L'Echouerie	GOE 1NO
195	Element, Hector (M)	L'Echouerie	GOE 1NO
196	Element, Géraldine C. (F)	L'Echouerie	GOE 1NO
197	Element, Patrice (M)	L'Echouerie	GOE 1NO
198	Element, Paul-Emile (M)	L'Echouerie	GOE 1NO
199	Element, Yvonne (F)	L'Echouerie	GOE 1NO
200	Element, Michel (M)	L'Echouerie	GOE 1NO
201	Element, Laurent (M)	L'Echouerie	GOE 1NO
202	Element, Onil (M)	L'Echouerie	GOE 1NO

RURAL/RURALE

N° 64 | page N° 3 of/de 5

polling division / section de vote

electoral district / circonscription: Gaspé

certified / certifié — signature(s)-enumerator(s) / signature(s)-recenseur(s): Patrice Element

URBAN/URBAINE

N° | page N° | of/de

polling division / section de vote

F 303 **PRELIMINARY LIST OF ELECTORS**

8.5M-7.79

ELECTIONS CANADA

163227

LISTE PRÉLIMINAIRE DES ÉLECTEURS

This list of qualified electors for the polling division number as set out below was prepared for use at the pending federal election from information obtained at the enumeration and has been certified by the signature(s) below as to completeness and correctness so far as is possible.

La présente constitue la liste des électeurs de la section de vote dont le numéro apparaît plus bas préparée en vue de l'élection fédérale en cours d'après les renseignements recueillis lors du recensement. Le(s) recenseur(s) y a(ont) apposé sa(leur) signature, affirmant que cette liste est aussi complète et exacte que possible.

N°			
203	Element, Diane (F)	L'Echouerie	GOE 1NO
204	Element, Marie-Paule (F)	L'Echouerie	GOE 1NO
205	Francoeur, Narcisse (M)	L'Echouerie	GOE 1NO
206	Francoeur, Alphéda (F)	L'Echouerie	GOE 1NO
207	Francoeur, Anna C. (F)	L'Echouerie	GOE 1NO
208	Gauthier, Marco (M)	L'Echouerie	GOE 1NO
209	Henley, Baptiste (M)	L'Echouerie	GOE 1NO
210	Henley, Alma D. (F)	L'Echouerie	GOE 1NO
211	Henley, Jean (M)	L'Echouerie	GOE 1NO
212	Henley, Sylvain (M)	L'Echouerie	GOE 1NO
213	Henley, Suzanne (F)	L'Echouerie	GOE 1NO
214	Henley, Manon (F)	L'Echouerie	GOE 1NO
215	Henlay, Linda (F)	L'Echouerie	GOE 1NO
216	Hickey, Jeannine (F)	L'Echouerie	GOE 1NO
217	Henley, Alfred (M)	L'Echouerie	GOE 1NO
218	Henley, Loréna (F)	L'Echouerie	GOE 1NO
219	Henley, Sylvio (M)	L'Echouerie	GOE 1NO
220	Henley, Ghislain (M)	L'Echouerie	GOE 1NO
221	Henley, Ghislaine (F)	L'Echouerie	GOE 1NO
222	Jalbert, Donat (M)	L'Echouerie	GOE 1NO
223	Jalbert, Yvette (F)	L'Echouerie	GOE 1NO
224	Joncas, Thérèse (F)	L'Echouerie	GOE 1NO
225	Joncas, Joseph (M)	L'Echouerie	GOE 1NO
226	Joncas, Adrien (M)	L'Echouerie	GOE 1NO
227	Joncas, Yvette E. (F)	L'Echouerie	GOE 1NO
228	Joncas, Télesphore (M)	L'Echouerie	GOE 1NO
229	Joncas, Blanche (F)	L'Echouerie	GOE 1NO
230	Joncas, Gérard (M)	L'Echouerie	GOE 1NO
231	Joncas, Marion (M)	L'Echouerie	GOE 1NO
232	Joncas, Raoul (M)	L'Echouerie	GOE 1NO
233	Joncas, Gisèle (F)	L'Echouerie	GOE 1NO
234	Joncas, Arlette (F)	L'Echouerie	GOE 1NO
235	Joncas, Donat (M)	L'Echouerie	GOE 1NO
236	Keable, Jacques (M)	L'Echouerie	GOE 1NO
237	L'Italien, Paul B. (M)	L'Echouerie	GOE 1NO
238	Lebreux, Conrad (M)	L'Echouerie	GOE 1NO
239	Lebreux, Pierrette C. (F)	L'Echouerie	GOE 1NO
240	Larivière. Carole (F)	L'Echouerie	GOE 1NO
241	Lemieux, Colette (F)	L'Echouerie	GOE 1NO
242	Lejeune, Henri (M)	L'Echouerie	GOE 1NO
243	Lejeune, Marguerite C. (F)	L'Echouerie	GOE 1NO
244	Annulé		
245	Annulé		
246	Labrecque, Raynald (M)	L'Echouerie	GOE 1NO
247	Labrecque, Diane (F)	L'Echouerie	GOE 1NO
248	Labrecque, Louis (M)	L'Echouerie	GOE 1NO
249	Labrecque, Carmelle (F)	L'Echouerie	GOE 1NO
250	Labrecque, Michel (M)	L'Echouerie	GOE 1NO
251	Labrecque, Marie-Paule (F)	L'Echouerie	GOE 1NO
252	Ouellet, Gaétan (M)	L'Echouerie	GOE 1NO
253	Ouellet, Pauline B. (F)	L'Echouerie	GOE 1NO
254	Pipon, Léonard (M)	L'Echouerie	GOE 1NO
255	Pipon, Edith T. (F)	L'Echouerie	GOE 1NO
256	Roy, Philias (M)	L'Echouerie	GOE 1NO
257	Sirois, Sylvain (M)	L'Echouerie	GOE 1NO
258	Sirois, Rita (F)	L'Echouerie	GOE 1NO
259	Sirois, Louise (F)	L'Echouerie	GOE 1NO
260	Sirois, François (M)	L'Echouerie	GOE 1NO
261	Toupin, Louise (F)	L'Echouerie	GOE 1NO
262	Tapp, Sylvia (F)	L'Echouerie	GOE 1NO
263	Tapp, Oviette (F)	L'Echouerie	GOE 1NO
264	Tapp, Jean (M)	L'Echouerie	GOE 1NO
265	Tapp, Robert (M)	L'Echouerie	GOE 1NO
266	Tapp, Pierrette (F)	L'Echouerie	GOE 1NO
267	Tapp, Lucien H. (M)	L'Echouerie	GOE 1NO
268	Tapp, Antoine (M)	L'Echouerie	GOE 1NO
269	Tapp, Margot E. (F)	L'Echouerie	GOE 1NO
270	Tapp, Juliette C. (F)	L'Echouerie	GOE 1NO
271	Tapp, William (M)	L'Echouerie	GOE 1NO
272	Tapp, Sylvain (M)	L'Echouerie	GOE 1NO
273	Tapp, Serge (M)	L'Echouerie	GOE 1NO
274	Tapp, Judes (M)	L'Echouerie	GOE 1NO
275	Tapp, Eddy (M)	L'Echouerie	GOE 1NO
276	Tapp, Milberge T. (F)	L'Echouerie	GOE 1NO
277	Tapp, Berthe-Ange (F)	L'Echouerie	GOE 1NO
278	Tapp, Normand (M)	L'Echouerie	GOE 1NO
279	Tapp, Norbert (M)	L'Echouerie	GOE 1NO
280	Tapp, Michel (M)	L'Echouerie	GOE 1NO

RURAL/RURALE

N° 64 — page N° 4 of/de 5

polling division / section de vote

electoral district / circonscription: Gaspé

certified / certifié — signature(s)-enumerator(s) / signature(s)-recenseur(s): Patrice Clemon

URBAN/URBAINE

N° — page N° — of/de

polling division / section de vote

F 303 **PRELIMINARY LIST OF ELECTORS**

8 5M-7-79

ELECTIONS CANADA

163228

LISTE PRÉLIMINAIRE DES ÉLECTEURS

This list of qualified electors for the polling division number as set out below was prepared for use at the pending federal election from information obtained at the enumeration and has been certified by the signature(s) below as to completeness and correctness so far as is possible.

La présente constitue la liste des électeurs de la section de vote dont le numéro apparaît plus bas préparée en vue de l'élection fédérale en cours d'après les renseignements recueillis lors du recensement. Le(s) recenseur(s) y a(ont) apposé sa(leur) signature, affirmant que cette liste est aussi complète et exacte que possible.

N°				N°
281	Tapp,	Camille (M)	L'Echouerie GOE 1NO	
282	Tapp,	Marianne (F)	L'Echouerie GOE 1NO	
283	Tapp,	Thérèse L. (F)	L'Echouerie GOE 1NO	
284	Tapp,	Collin (M)	L'Echouerie GOE 1NO	
285	Tapp,	Claudette S. (F)	L'Echouerie GOE 1NO	
286	Tapp,	Sylvie (F)	L'Echouerie GOE 1NO	
287	Tapp,	Jeannette S. (F)	L'Echouerie GOE 1NO	
288	Tapp,	Alphonse (M)	L'Echouerie GOE 1NO	
289	Tapp,	Murielle D. (F)	L'Echouerie GOE 1NO	
290	Tapp,	Richard (M)	L'Echouerie GOE 1NO	
291	Tapp,	Adrien (M)	L'Echouerie GOE 1NO	
292	Tapp,	Ange-Aimée D. (F)	L'Echouerie GOE 1NO	
293	Tapp,	Ghislain (M)	L'Echouerie GOE 1NO	
294	Tapp,	Martine E. (F)	L'Echouerie GOE 1NO	
295	Tapp,	Hormidas (M)	L'Echouerie GOE 1NO	
296	Tapp,	Elisabeth E. (F)	L'Echouerie GOE 1NO	
297	Tapp,	Alain (M)	L'Echouerie GOE 1NO	
298	Tapp,	Théophile (M)	L'Echouerie GOE 1NO	
299	Tapp,	Ludger (M)	L'Echouerie GOE 1NO	
300	Tapp,	Bibiane D. (F)	L'Echouerie GOE 1NO	
301	Tapp,	Bernard (M)	L'Echouerie GOE 1NO	
302	Tapp,	Laurent (M)	L'Echouerie GOE 1NO	
303	Tapp,	Marie-Anne D. (F)	L'Echouerie GOE 1NO	
304	Tapp,	Arnold (M)	L'Echouerie GOE 1NO	
305	Tapp,	Joseph A. (M)	L'Echouerie GOE 1NO	
306	Tapp,	Florence (F)	L'Echouerie GOE 1NO	
307	Tapp,	Yvon (M)	L'Echouerie GOE 1NO	
308	Tapp,	Denise M. (F)	L'Echouerie GOE 1NO	
309	Tapp,	Mario A. (M)	L'Echouerie GOE 1NO	
310	Tapp,	Barthélemy (M)	L'Echouerie GOE 1NO	
311	Tapp,	Rolande R. (F)	L'Echouerie GOE 1NO	
312	Tapp,	Réal (M)	L'Echouerie GOE 1NO	
313	Tapp,	Ovide (M)	L'Echouerie GOE 1NO	
314	Tapp,	Lucia (F)	L'Echouerie GOE 1NO	
315	Tapp,	Denis (M)	L'Echouerie GOE 1NO	
316	Tapp,	Estelle (F)	L'Echouerie GOE 1NO	
317	Whitty,	Paul-Henri (M)	L'Echouerie GOE 1NO	
318	Whitty,	Renée C. (F)	L'Echouerie GOE 1NO	

RURAL/RURALE			electoral district/circonscription	URBAN/URBAINE		
N°	page		GASPÉ	N°	page	
64	N° 5	of/de 5	certified / certifié signature(s)-enumerator(s) / signature(s)-recenseur(s) Patrice Clemens		N°	of/de
polling division / section de vote				polling division / section de vote		

F 303 **PRELIMINARY LIST OF ELECTORS**

8.5M-7-79

ELECTIONS CANADA

163229

LISTE PRÉLIMINAIRE DES ÉLECTEURS

This list of qualified electors for the polling division number as set out below was prepared for use at the pending federal election from information obtained at the enumeration and has been certified by the signature(s) below as to completeness and correctness so far as is possible.

La présente constitue la liste des électeurs de la section de vote dont le numéro apparaît plus bas préparée en vue de l'élection fédérale en cours d'après les renseignements recueillis lors du recensement. Le(s) recenseur(s) y a(ont) apposé sa(leur) signature, affirmant que cette liste est aussi complète et exacte que possible.

N°	
1	A ubut Francine (F) 472 Boul. Petit Cap GOE 1XO
2	Cloutier Jean Arthur (M) 501 Boul. Petit Cap GOE 1XO
3	Cloutier Jeanne D'Arc (F) 501 Boul. Petit Cap GOE 1XO
4	Cloutier, Chantal Lisa (F) 501 Boul. Petit Cap GOE 1XO
5	Cloutier, Germain (M) 509 Boul. Petit Cap GOE 1XO
6	Cloutier, Guylaine (F) 509 Boul. Petit Cap GOE 1XO
7	Cloutier, Armen (M) 511 Boul. Petit Cap GOE 1XO
8	Cloutier, Emilienne (F) 511 Boul. Petit Cap GOE 1XO
9	Cloutier, Eliza (F) 517 Boul. Petit Cap GOE 1XO
10	Cloutier, Adda (F) 512 Boul. Petit Cap GOE 1XO
11	Cloutier, D. Louise (F) 523 Boul. Petit Cap GOE 1XO
12	Cloutier, Etienne (M) 523 Boul. Petit Cap GOE 1XO
13	Cloutier, Thaddee (M) 513 Boul. Petit Cap GOE 1XO
14	Cloutier, Lydia (F) 513 Boul. Petit Cap GOE 1XO
15	Curadeau, Ladislas (M) 525 Boul. Petit Cap GOE 1XO
16	Curadeau, Mildrede (F) 525 Boul. Petit Cap GOE 1XO
17	Curadeau, Danielle (F) 525 Boul. Petit Cap GOE 1XO
18	Curadeau, Steeve (M) 525 Boul. Petit Cap GOE 1Xo
19	Cloutier, Anatole (M) 550 Boul. Petit Cap GOE 1XO
20	Cloutier, Aline (F) 550 Boul. Petit Cap GOE 1XO
21	Cloutier, Marie Lyne (F) 550 Boul. Petit Cap GOE 1XO
22	Cloutier, Cécile (Anatole) (F) 550 Boul. Petit Cap GOE 1XO
23	Cloutier, Gino (M) 550 Boul. Petit Cap GOE 1XO
24	Curadeau, Laurent (M) 528 Boul. Petit Cap GOE 1XO
25	Curadeau, Lucille (F) 528 Boul. Petit Cap GOE 1XO
26	Curadeau, Marc Yvan (M) 528 Boul. Petit Cap GOE 1XO
27	Curadeau, Rachelle (F) 528 Boul. Petit Cap GOE 1XO
28	Curadeau, Pauline (F) 528 Boul. Petit Cap GOE 1XO
29	Curadeau, Robert (M) 528 Boul. Petit Cap GOE 1XO
30	Cloutier, Louison (M) 522 Boul. Petit Cap GOE 1XO
31	Cloutier, Yvelise (F) 522 Boul. Petit Cap GOE 1XO
32	Cloutier, Donat (M) 512 Boul. Petit Cap GOE 1XO
33	Cloutier, Arthémise (F) 512 Boul. Petit Cap GOE 1XO
34	Cloutier, Jean Pierre (M) 510 Boul. Petit Cap GOE 1XO
35	Cloutier, Mireille (F) 510 Boul. Petit Cap
36	Cloutier, George (M) 514 Boul. Petit Cap GOE 1XO
37	Cloutier, Délima (F) 514 Boul. Petit Cap GOE 1XO
38	Coulombe, Hervé (M) 4, 24e rue Petit Cap GOE 1XO
39	Curadeau, Olidor (M) 482 Boul. Petit Cap GOE 1XO
40	Curadeau, Alberta (F) 482 Boul. Petit Cap GOE 1XO
41	Curadeau, Lorraine (F) 482 Boul. Petit Cap GOE 1XO
42	Curadeau, Gilles (M) 482 Boul. Petit Cap GOE 1XO
43	Curadeau, Gisèle (F) 482 Boul. Petit Cap GOE 1XO
44	Curadeau, Yvon (M) 461 Boul. Petit Cap GOE 1XO
45	Curadeau, Mireille (F) 461 Boul. Petit Cap GOE 1XO
46	Cloutier, Raymond (M) 460 Boul. Petit Cap GOE 1XO
47	Cloutier, Angelina (F) 460 Boul. Petit Cap GOE 1XO
48	Cloutier, Gérald (M) 460 Boul. Petit Cap GOE 1XO
49	Cloutier, Michel (M) 460 Boul. Petit Cap GOE 1Xo
50	Cloutier, Noma (F) 460 Boul. Petit Cap GOE 1XO
51	Cloutier, Raynald (M) 460 Boul. Petit Cap GOE 1XO
52	Cloutier, Angelo (M) 460 Boul. Petit Cap GOE 1XO
53	Cloutier, Rose Marie (F)460 Boul. Petit Cap GOE 1XO
54	Cloutier, Cécile R. (F) 460 Boul. Petit Cap GOE 1XO
55	Cloutier, Anastasie (F) 1, 26e rue Petit Cap GOE 1XO
56	Cloutier, Joseph (M) 1, 26e rue Petit Cap GOE 1XO
57	Cloutier, Gemma (F) 1, 26e rue Petit Cap GOE 1XO
58	Cloutier, Valère (M) 460 Boul. Petit Cap
59	Cloutier, Harold (M) 460 Boul. Petit Cap GOE 1XO
60	Cloutier, Romain (M) 3, 26e rue Petit Cap GOE 1XO
61	Cloutier, Noella (F) 3, 26e rue Petit Cap GOE 1XO
62	Curadeau, Léon (M) Boul. Petit Cap GOE 1XO

RURAL/RURALE		electoral district/circonscription	URBAN/URBAINE	
N°	page	Gaspé	N°	page
65	N° 1 of/de 5	certified / certifié signature(s)-enumerator(s)/signature(s)-recenseur(s) Adrienne D. LeSaulnier		N° of/de
polling division / section de vote			polling division / section de vote	

F 303 **PRELIMINARY LIST OF ELECTORS**

ELECTIONS CANADA

LISTE PRÉLIMINAIRE DES ÉLECTEURS

163230

8 5M 7-79

This list of qualified electors for the polling division number as set out below was prepared for use at the pending federal election from information obtained at the enumeration and has been certified by the signature(s) below as to completeness and correctness so far as is possible.

La présente constitue la liste des électeurs de la section de vote dont le numéro apparaît plus bas préparée en vue de l'élection fédérale en cours d'après les renseignements recueillis lors du recensement. Le(s) recenseur(s) y a(ont) apposé sa(leur) signature, affirmant que cette liste est aussi complète et exacte que possible.

N°	
63	Curadeau, Eloi (M) 466 Boul. Petit Cap GOE 1XO
64	Curadeau, Jacqueline (F) 466 Boul. Petit Cap GOE 1XO
65	Curadeau, Sylvain (M) 466 Boul. Petit Cap GOE 1XO
66	Curadeau, Lucien (M) 17, 27e rue Petit Cap GOE 1XO
67	Curadeau, Henri (M) 17, 27e rue Petit Cap GOE 1XO
68	Curadeau, Rhéa (F) 17, 27e rue Petit Cap GOE 1XO
69	Curadeau, Jean Louis (M) 17, 27e rue Petit Cap GOE 1XO
70	Curadeau, Jean Yves (M) 17, 27e rue Petit Cap GOE 1XO
71	Curadeau, Rose Marie (F) 17, 27e rue Petit Cap GOE 1XO
72	Chrétien, Eusebe (M) 27e rue Petit Cap GOE 1XO
73	Chrétien, Yvette (F) 27e rue Petit Cap GOE 1XO
74	Cloutier, Firmin (M) Boul. Petit Cap GOE 1XO
75	Denis, Mario (M) 519 Boul. Petit Cap GOE 1XO
76	Denis, Martine (F) 519 Boul. Petit Cap GOE 1XO
77	Denis, Yvonne (F) 523 Boul. Petit Cap GOE 1XO
78	Denis, Léonard (M) 523 Boul. Petit Cap GOE 1XO
79	Denis, Edouard (M) 541 Boul. Petit Cap GOE 1XO
80	Denis, Marguerite (F) 541 Boul. Petit Cap GOE 1XO
81	Denis, Alain (M) 541 Boul. Petit Cap GOE 1XO
82	Denis, Gérald (M) 541 Boul. Petit Cap GOE 1XO
83	Denis, Rodrigue (M) 543 Boul. Petit Cap GOE 1XO
84	Denis, Reyna (F) 543 Boul. Petit Cap GOE 1XO
85	Dunn, Charles (M) 547 Boul. Petit Cap GOE 1XO
86	Dunn, Laurenza (F) 547 Boil. Petit Cap GOE 1XO
87	Dunn, DAnny (M) 547 Boul. Petit Cap GOE 1XO
88	Denis, Jeannot (M) 542 Boul. Petit Cap GOE 1XO
89	Denis, Lily (F) 542 Boul. Petit Cap GOE 1XO
90	Denis, William (M) 530 Boul. Petit Cap GOE 1XO
91	Denis, Paradis, Yvette (F) 530 Boul. Petit Cap GOE 1XO
92	Denis, Egide (M) 521 Boul. Petit Cap GOE 1XO
93	Denis, Marielle (F) 521 Boul. Petit Cap GOE 1XO
94	Denis, Marcellin (M) 531 Boul. Petit Cap GOE 1XO
95	Denis, Fabiola (F) 531 Boul. Petit Cap GOE 1XO
96	Denis, C. Jacques (M) 8, Petit Cap GOE 1XO
97	Denis, Ghyslaine (F) 8, Petit Cap GOE 1XO
98	Denis, Armand (M) 4, 24e rue Petit Cap GOE 1XO
99	Denis, Jeanne (F) 4, 24e rue Petit Cap
100	Denis, Norbert (M) 4, 24e rue Petit Cap GOE 1XO
101	Denis, Alyne (F) 4, 24e rue Petit Cap GOE 1XO
102	Denis, Donald (M) 3, 24e rue Petit Cap GOE 1XO
103	Denis, Lorenza (F) 3, 24e rue Petit Cap GOE 1XO
104	Denis, Harold (M) 3, 24e rue Petit Cap GOE 1XO
105	Denis, Delphis (M) 484 Boul. Petit Cap GOE 1XO
106	Denis, Gertrude (F) 484 Boul. Petit Cap GOE 1XO
107	Dupuis, Marc André (M) 484 Boul. Petit Cap GOE 1XO
108	Dupuis, Lina (F) 484 Boul. Petit Cap GOE 1XO
109	Denis, Réné (M) 521 Boul. Petit Cap GOE 1XO
110	Denis, Sylvain, (M) 521 Boul. Petit Cap GOE 1XO
111	Denis, Denise (F) 521 Boul. Petit Cap GOE 1XO
112	Denis, Paul Egide (M) 492 Boul. Petit Cap GOE 1XO
113	Denis, Rita (F) 480 Boul. Petit Cap GOE 1XO
114	Denis, Valmont (M) 479 Boul. Petit Cap GOE 1XO
115	Denis, Monique (F) 479 Boul. Petit Cap GOE 1XO
116	Denis, Ludger (M) 477 Boul. Petit Cap GOE 1XO
117	Denis, Milberge (F) 477 Boul. Petit Cap GOE 1XO
118	Denis, Réal (M) 477 Boul. Petit Cap GOE 1XO
119	Denis, Noella (F) 477 Boul. Petit Cap GOE 1XO
120	Denis, Oviette (F) 477 Boul. Petit Cap GOE 1XO
121	Denis, Pierre Paul (M) 477 Boul. Petit Cap GOE 1XO
122	Denis, Camille (M) 480 Boul. Petit Cap GOE 1XO
123	Denis, Aldéa (F) 480 Boul. Petit Cap GOE 1XO
124	Denis, C. Guy (M) 480 Boul. Petit Cap GOE 1XO

RURAL/RURALE

N° 65 page N° 2 of/de 5

polling division section de vote

electoral district/circonscription: Gaspé

certified / certifié signature(s)-enumerator(s) / signature(s)-recenseur(s)

Adrienne D. LeSueur

URBAN/URBAINE

N° page N° of/de

polling division section de vote

163231

F 303 **PRELIMINARY LIST OF ELECTORS**

ELECTIONS CANADA

LISTE PRÉLIMINAIRE DES ÉLECTEURS

85M-7-79

This list of qualified electors for the polling division number as set out below was prepared for use at the pending federal election from information obtained at the enumeration and has been certified by the signature(s) below as to completeness and correctness so far as is possible.

La présente constitue la liste des électeurs de la section de vote dont le numéro apparaît plus bas préparée en vue de l'élection fédérale en cours d'après les renseignements recueillis lors du recensement. Le(s) recenseur(s) y a(ont) apposé sa(leur) signature, affirmant que cette liste est aussi complète et exacte que possible.

N°	
125	Denis, Mona (F) 480 Boul. Petit Cap GOE 1X0
126	Denis, Lionel (M) 2, 25e rue Petit Cap GOE 1X0
127	Denis, Lucine (F) 2, 25e rue Petit Cap GOE 1X0
128	Denis, Carmelle (F) 2, 25e rue Petit Cap GOE 1X0
129	Denis, Adrien (M) 5, 25e rue Petit Cap GOE 1X0
130	Denis, Fernande (F) 5, 25e rue Petit Cap GOE 1X0
131	Denis, Ange Marie (M) 478, 25e rue Petit Cap GOE 1X0
132	Denis, Christiane (F) 478, 25e rue Petit Cap GOE 1X0
133	Dubé, Adrien (M) 473 Boul. Petit Cap GOE 1X0
134	Dubé, Evelyne (F) 473 Boul. Petit Cap GOE 1X0
135	Dubé, Raoul (M) 469 Boul. Petit Cap GOE 1X0
136	Dubé, Raymonde (F) 469 Boul. Petit Cap GOE 1X0
137	Dubé, Louise (F) 467 Boul. Petit Cap GOE 1X0
138	Dubé, Viateur (M) 467 Boul. Petit Cap GOE 1X0
139	Dubé, Rodolphe (M) 475 Boul. Petit Cap GOE 1X0
140	Dubé, Ida (F) 475 Boul. Petit Cap GOE 1X0
141	Dubé, Paul Eudore (M) 475 Boul. Petit Cap GOE 1X0
142	Dubé, Yvette (F) 475 Boul. Petit Cap GOE 1X0
143	Dubé, Renée (F) 475 Boul. Petit Cap GOE 1X0
144	Dubé, Réjean (M) 488 Boul. Petit Cap GOE 1X0
145	Dubé, Suzanne (F) 488 Boul. Petit Cap GOE 1X0
146	Dubé, Oscar (M) 5, 27e rue Petit Cap GOE 1X0
147	Dubé, Marie Jeanne (F) 5, 27e rue Petit Cap GOE 1X0
148	Dubé, Sylvain (M) 5, 27e rue Petit Cap GOE 1X0
149	Dubé, Lauréat (M) 5, 27e rue Petit Cap GOE 1X0
150	Dubé, Guy (M) 5, 27e rue Petit Cap GOE 1X0
151	Dubois, Lise 5, 27e rue (F) Petit Cap GOE 1X0
152	Dubé, Liboire (M) 3, 27e rue Petit Cap GOE 1X0
153	Dubé, Marie Claire (F) 3, 27e rue Petit Cap GOE 1X0
154	Dubé, Bernard (M) 3, 27e rue Petit Cap GOE 1X0
155	Denis, Placide (M) 472 Boul. Petit Cap GOE 1X0
156	Denis, Donata (F) 472 Boul. Petit Cap GOE 1X0
157	Denis, Etienne (M) 472 Boul. Petit Cap GOE 1X0
158	Denis, Angelo (M) 472 Boul. Petit Cap GOE 1X0
159	Denis, S. Jeanne Eva (F) 468 Boul. Petit Cap GOE 1X0
160	Denis, Roddy (M) 468 Boul. Petit Cap GOE 1X0
161	Diotte, Bernard (M) 458 Boul. Petit Cap GOE 1X0
162	Diotte, Philia (F) 458 Boul. Petit Cap GOE 1X0
163	Dupuis, Sylvain (M) 8, 28e rue Petit Cap GOE 1X0
164	Dupuis, Edna (F) Boul. Petit Cap GOE 1X0
165	Dubé, Claude (M) Boul. Petit Cap GOE 1X0
166	Denis, Eddy (M) 27e rue Petit Cap GOE 1X0
167	Denis, D. Rita (F) 27e rue Petit Cap GOE 1X0
168	Denis, Sylvie (F) 27e rue Petit Cap GOE 1X0
169	Denis, Rolande (F) 27e rue Petit Cap GOE 1X0
170	Denis, Oralda (M) 27e rue Petit Cap GOE 1X0
171	Denis, Marie Anne (F) 27e rue Petit Cap GOE 1X0
172	Dubé, Florian (M) 27e rue Petit Cap GOE 1X0
173	Dubé, S. Léona (F) 27e rue Petit Cap GOE 1X0
174	Dubé, Gilles (M) 27e rue Petit Cap GOE 1X0
175	Dufresne, Sylvie (F) Boul. Petit Cap GOE 1X0
176	Denis, Yves, (M) 531 Boul. Petit Cap GOE 1X0
177	Denis, Yvan (M) 531 Boul. Petit Cap GOE 1X0
178	Denis, Rose Marie (F) 531 Boul. Petit Cap GOE 1X0
179	Dupuis, Camilienne (F) 8, 28e rue Petit Cap GOE 1X0
180	Dubé, Jacques (M) 3, 27e rue Petit Cap GOE 1X0
181	Element, Romuald (M) 540 Boul. Petit Cap GOE 1X0
182	Element, Annette (F) 540 Boul. Petit Cap GOE 1X0
183	Element, Mario (M) 540 Boul. Petit Cap GOE 1X0
184	Element, Christiane (F) 540 Boul. Petit Cap GOE 1X0
185	Element, Alain (M) 538 Boul. Petit Cap GOE 1X0
186	Element, Christina (F) 538 Boul. Petit Cap GOE 1X0

RURAL/RURALE

N° 65 | page N° 3 of/de 5

polling division / section de vote

electoral district / circonscription: Gaspé

certified / certifié — signature(s)-enumerator(s) / signature(s)-recenseur(s): Adrienne D. LeSueur

URBAN/URBAINE

N° | page N° | of/de

polling division / section de vote

163232

F 303 **PRELIMINARY LIST OF ELECTORS**

ELECTIONS CANADA

LISTE PRÉLIMINAIRE DES ÉLECTEURS

85M-7-79

This list of qualified electors for the polling division number as set out below was prepared for use at the pending federal election from information obtained at the enumeration and has been certified by the signature(s) below as to completeness and correctness so far as is possible.

La présente constitue la liste des électeurs de la section de vote dont le numéro apparaît plus bas préparée en vue de l'élection fédérale en cours d'après les renseignements recueillis lors du recensement. Le(s) recenseur(s) y a(ont) apposé sa(leur) signature, affirmant que cette liste est aussi complète et exacte que possible.

N°	
187	Francoeur, Florian (M) 9, 24e rue Petit Cap GOE 1XO
188	Francoeur, Rita (F) 9, 24e rue Petit Cap GOE 1XO
189	Francoeur, Claudel (M) 9, 24e rue Petit Cap GOE 1XO
190	Francoeur, Lewis (M) 9, 24e rue Petit Cap (GOE 1XO)
191	Guillemette, Paul André (M) 7, 25e rue Petit Cap GOE 1XO
192	Guillemette, Zita (F) 7, 25e rue Petit Cap GOE 1XO
193	Huard, Adélard (M) 526 Petit Cap GOE 1XO
194	Jalbert, Emilien (M) 497 Boul. Petit Cap GOE 1XO
195	Jalbert, Adeline (F) 497 Boul. Petit Cap GOE 1XO
196	Jalbert, Victorin (M) 497 Boul. Petit Cap GOE 1XO
197	Jalbert, Olive (F) 497 Boul. Petit Cap GOE 1XO
198	Jalbert, Bernard (M) 497 Boul. Petit Cap GOE 1XO
199	Jalbert, Marjolaine (F) 497 Boul. Petit Cap GOE 1XO
200	Jalbert, Michel (M) 497 Boul. Petit Cap GOE 1XO
201	Jalbert, Raymond (M) 504 Boul. Petit Cap GOE 1XO
202	Jalbert, Yvette (F) 504 Boul. Petit Cap GOE 1XO
203	Jalbert, Marcel (M) 504 Boul. Petit Cap GOE 1XO
204	Jalbert, Armandine (F) 498 Boul. Petit Cap GOE 1XO
205	Jalbert, Guy (M) 498 Boul. Petit Cap GOE 1XO
206	Jalbert, Jean Marie (M) 496 Boul. Petit Cap GOE 1XO
207	Jalbert, Bibiane (F) 496 Boul. Petit Cap GOE 1XO
208	Jalbert, Claude (M) 496 Boul. Petit Cap GOE 1XO
209	Jalbert, Robert (M) 496 Boul. Petit Cap GOE 1XO
210	Jalbert, François (M) 496 Boul. Petit Cap GOE 1XO
211	Jalbert, Candide (F) Boul. Petit Cap GOE 1XO
212	Lemieux, Bernard (M) 506 Boul. Petit Cap GOE 1XO
213	Lacroix, Lise (F) 492 Boul. Petit Cap GOE 1XO
214	Lescelleur, Raymond (M) 491 Boul. Petit Cap GOE 1XO
215	Lescelleur, D. Adrienne (F) 491 Boul. Petit Cap GOE 1XO
216	Labrecque, Edgar (M) 458 Boul. Petit Cap GOE 1XO
217	Labrecque, Antoinette (F) 458 Boul. Petit Cap GOE 1XO
218	Mathurin, Richard (M) 526 A. Petit Cap GOE 1XO
219	Mathurin, Jocelyne (F) 526 A. Petit Cap GOE 1XO
220	Noel, Pierre Paul (M) 527 A. Petit Cap GOE 1XO
221	Noel, Francine (F) 527 A. Petit Cap GOE 1XO
222	Noel, Hervé (M) 527 Petit Cap GOE 1XO
223	Noel, Lauréanne (F) 527 Petit Cap GOE 1XO
224	Noel, Chantale (F) 527 Petit Cap GOE 1XO
225	Ouellet, Rolande (F) 535 Boul. Petit Cap GOE 1XO
226	Ouellet, Charles (M) 520 Petit Cap GOE 1XO
227	Ouellet, Julienne (F) 520 Petit Cap GOE 1XO
228	Ouellet, Laurent (M) 518 Boul. Petit Cap GOE 1XO
229	Ouellet, Monique (F) 518 Boul. Petit Cap GOE 1XO
230	Ouellet, Aurèle (M) 494 Petit Cap GOE 1XO
231	Ouellet, D. Lise (F) 494 Petit Cap GOE 1XO
232	Ouellet, Salomon (M) 474 Petit Cap GOE 1XO
233	Ouellet, Thérèse (F) 474 Petit Cap GOE 1XO
234	Ouellet, Alain (M) 474 Petit Cap GOE 1XO
235	Ouellet, Jean Guy (M) 474 Petit Cap GOE 1XO
236	Ouellet, Mathias (M) 471 Boul. Petit Cap GOE 1XO
237	Ouellet, Roseline (F) 471 Boul. Petit Cap GOE 1XO
238	Ouellet, Claude (M) 471 Boul. Petit Cap GOE 1XO
239	Ouellet, Omer (M) Boul. Petit Cap GOE 1XO
240	Ouellet, Maria (F) 457 Boul. Petit Cap GOE 1XO
241	Ouellet, Cécile (F) 457 Boul. Petit Cap GOE 1XO
242	Ouellet, Madeleine (F) 457 Boul. Petit Cap GOE 1XO
243	Ouellet, Gérald (M) 457 Boul. Petit Cap (GOE 1XO)
244	Ouellet, Paul (M) 457 Boul. Petit Cap GOE 1XO
245	Ouellet, Gilles (M) 459 Petit Cap GOE 1XO
246	Ouellet, C. Denise (F) 459 Petit Cap GOE 1XO
247	Poirier, Aristide (M) 493 Boul. Petit Cap GOE 1XO
248	Poirier, Mireille (F) 493 Boul. Petit Cap GOE 1XO

RURAL/RURALE

N° 65 | page N° 4 of/de 5

polling division / section de vote

electoral district/circonscription: Gaspé

certified / certifié — signature(s)-enumerator(s) / signature(s)-recenseur(s): Adrienne D. LeScelleur.

URBAN/URBAINE

N° | page N° | of/de

polling division / section de vote

163233

F 303 **PRELIMINARY LIST OF ELECTORS**

ELECTIONS CANADA

LISTE PRÉLIMINAIRE DES ÉLECTEURS

8 5M-7-79

This list of qualified electors for the polling division number as set out below was prepared for use at the pending federal election from information obtained at the enumeration and has been certified by the signature(s) below as to completeness and correctness so far as is possible

La présente constitue la liste des électeurs de la section de vote dont le numéro apparaît plus bas préparée en vue de l'élection fédérale en cours d'après les renseignements recueillis lors du recensement. Le(s) recenseur(s) y a(ont) apposé sa(leur) signature, affirmant que cette liste est aussi complète et exacte que possible.

N°		N°	
249	Samuel , Marie Josée (F) 512 Petit Cap GOE 1X0		
250	Savage, Claudette (F) 526 Petit Cap GOE 1X0		
251	Shaink, Fabiola (F) 463 Petit Cap GOE 1X0		
252	Shaink, Claude (M) 463 Petit Cap GOE 1X0		
253	Shaink, Suzanne (F) 463 Petit Cap GOE 1X0		
254	Scott, Gilles (M) 470 Petit Cap GOE 1X0		
255	Scott, Rachelle (F) 470 Petit Cap GOE 1X0		
256	Turcotte, D. Eugenie (F) 529 Boul. Petit Cap GOE 1X0		
257	Turcotte, Roland (M) 529 Boul. Petit Cap GOE 1X0		
258	Trépanier, Luc (M) 462 Boul. Petit Cap GOE 1X0		
259	Trépanier, Jeanne D'Arc (F) 462 Boul. Petit Cap GOE 1X0		
260	Whitty, Zacharie (M) 9, 27e rue Petit Cap GOE 1X0		
261	Whitty, Marie Ange (F) 9, 27e rue Petit Cap GOE 1X0		
262	Whitty, Mireille (F) 9, 27e rue Petit Cap GOE 1X0		

RURAL/RURALE		electoral district/circonscription	URBAN/URBAINE	
N° 65	page N° 5 of/de 5	Gaspé	N°	page N° of/de
polling division section de vote		certified signature(s)-enumerator(s)/signature(s)-recenseur(s) Adrienne D. Labelleur	polling division section de vote	

163234

F 303 **PRELIMINARY LIST OF ELECTORS**

85M-7-79

ELECTIONS CANADA

LISTE PRÉLIMINAIRE DES ÉLECTEURS

This list of qualified electors for the polling division number as set out below was prepared for use at the pending federal election from information obtained at the enumeration and has been certified by the signature(s) below as to completeness and correctness so far as is possible.

La présente constitue la liste des électeurs de la section de vote dont le numéro apparaît plus bas préparée en vue de l'élection fédérale en cours d'après les renseignements recueillis lors du recensement. Le(s) recenseur(s) y a(ont) apposé sa(leur) signature, affirmant que cette liste est aussi complète et exacte que possible.

N°			N°		
1	Bond Rejeanne (F) 423 Petit-Cap	GOE-IXO	32	Curadeau Marguerite (F) 409 Petit-Cap	GOE IXO
2	Bernier Marie-Paule (F) 4 Petit-Cap	GOE-IXO	33	Curadeau Leonidas (M) 413 Petit-Cap	GOE IXO
3	Bernier Jean-Francois (M) 4 Petit-Cap	GOE IXO	34	Curadeau Rejean (M) 407 Petit-Cap	GOE IXO
4	Bernier Helene (F) 4 Petit-Cap	GOE IXO	35	Curadeau Elise (F) 407 Petit-Cap	GOE IXO
5	Bernier Anicet (M) 4 Petit-Cap	GOE IXO	36	Cloutier Odilon (M) 403 Petit-Cap	GOE IXO
6	Bernier Marie-Claire (F) 4 Petit-Cap	GOE IXO	37	Cloutier Yvonne (F) 403 Petit-Cap	GOE IXO
7	Bernatchez Paul-Andre (M) 430 Petit-Cap	GoE IXO	38	Chretien Antonio (M) 391 Petit-Cap	GOE IXO
8	Bernatchez Celina (F) 430 Petit-Cap	GOE IXO	39	Chretien Kathleen (F) 391 Petit-Cap	GOE IXO
9	Briand Leo (M) 2 Petit-Cap	GoE IXO	40	Chretien Carole (F) 391 Petit-Cap	GOE IXO
10	Briand Isola (F) 2 Petit-Cap	GOE IXO	41	Chretien Sylvie (F) 391 Petit-Cap	GOE IXO
11	Briand Michele (F) 2 Petit-Cap	GOE IXO	42	Chretien Celine (F) 391 Petit-Cap	GOE IXO
12	Briand Guy (M) 2 Petit-Cap	GOE IXO	43	Chretien Richard (M) 391 Petit-Cap	GOE IXO
13	Bond Jean-Baptiste (M) 448 Petit-Cap	GOE IXO	44	Chretien Ange-Marie (M) 381 Petit-Cap	GOE IXO
14	Bond Anne-Marie (F) 448 Petit-Cap	GOE IXO	45	Chretien Reina (F) 381 Petit-Cap	GOE IXO
15	Bond Jocelyn (M) 448 Petit-Cap	GOE IXO	46	Chretien Johanne (F) 381 Petit-Cap	GOE IXO
16	Bujold Angeline (F) 9, 26e rue Petit-Cap	GOE IXO	47	Chretien Guylaine (F) 381 Petit-Cap	GOE IXO
17	Cloutier Germaine (F) 447 Petit-Cap	GOE IXO	48	Chretien Diane (F) 381 Petit-Cap	GOE IXO
18	Cloutier Pierrette (F) 447 Petit-Cap	GOE IXO	49	Chretien Celine (F) 481 Petit-Cap	GOE IXO
19	Cloutier Gildor (M) 447 Petit-Cap	GOE IXO	50	Cloutier Blandine (F) 382 Petit-Cap	GOE IXO
20	Cloutier Ralph (m) 445 Petit-Cap	GOE IXO	51	Curadeau Ulric (M) 411 Petit-Cap	GOE IXO
21	Cloutier Sophie (F) 445 Petit-Cap	GOE IXO	52	Curadeau Alberta (F) 411 Petit-Cap	GOE IXO
22	Cloutier Ange-Marie (M) 443 Petit-Cap	GOE IXO	53	Cloutier Roger (M) 433 Petit-Cap	GOE IXO
23	Cloutier Reina (F) 443 Petit-Cap	GOE IXO	54	Cloutier Linda (F) 433 Petit-Cap	GOE IXO
24	Cloutier Chantal (F) 443 Petit-Cap	GOE IXO	55	Cloutier Jean-Clement (M) 1, 32e rue Petit-Cap	GOE IXO
25	Cloutier Sylvain (M) 443 Petit-Cap	GOE IXO	56	Cloutier Madeleine (F) 1, 32e rue Petit-Cap	GOE IXO
26	Chretien Fernand (M) 437 Petit-Cap	GOE IXO	57	Cloutier Cyrias (M) 416 Petit-Cap	GOE IXO
27	Chretien Simone (F) 437 Petit-Cap	GOE IXO	58	Cloutier Solange (F) 416 Petit-Cap	GOE IXO
28	Chretien Louis-Philippe 437 Petit-Cap	GOE IXO	59	Cloutier Urgele (M) 416 Petit-Cap	GOE IXO
29	Chretien Valmont (M) 437 Petit-Cap	GOE IXO	60	Cloutier Yolande (F) 416 Petit-Cap	GOE IXO
30	Chretien Carmen (F) 437 Petit-Cap	GOE IXO	61	Chretien Amanda (F) 446 Petit-Cap	GOE IXO
31	Curadeau Jean-Paul (M) 409 Petit-Cap	GOE IXO	62	Chretien Ladislas (M) 386 Petit-Cap	GOE IXO

RURAL/RURALE			electoral district/circonscription	URBAN/URBAINE	
N°	page		Gaspé	N°	page
66	N° 1	of/de 4	certified signature(s)-enumerator(s) / signature(s)-recenseur(s) certifié		N° of/de
polling division section de vote			Rose-Alma Denis		polling division section de vote

163235

F 303 **PRELIMINARY LIST OF ELECTORS**

ELECTIONS CANADA

LISTE PRÉLIMINAIRE DES ÉLECTEURS

85M-7-79

This list of qualified electors for the polling division number as set out below was prepared for use at the pending federal election from information obtained at the enumeration and has been certified by the signature(s) below as to completeness and correctness so far as is possible.

La présente constitue la liste des électeurs de la section de vote dont le numéro apparaît plus bas préparée en vue de l'élection fédérale en cours d'après les renseignements recueillis lors du recensement. Le(s) recenseur(s) y a(ont) apposé sa(leur) signature, affirmant que cette liste est aussi complète et exacte que possible.

N°		N°	
63	Chretien Josee (F) 386 Petit-Cap GOE IXO	94	Denis Jean-Pierre (M) 441 Petit-Cap GOE IXO
64	Chretien Monique (F) 386 Petit-Cap GOE IXO	95	Denis Jean-Yves (M) 441 Petit-Cap GOE IXO
65	Cloutier Anna (f) 414 Petit-Cap GOE IXO	96	Denis Gustave (M) 4 Petit-Cap GOE IXO
66	Chretien Paul (M) 388 Petit-Cap GOE IXO	97	Denis Cecile (F) 4 Petit-Cap GOE IXO
67	Chretien Valeda (F) 388 Petit-Cap GOE IXO	98	Denis Jacques H, (M) 8 Petit-Cap GOE IXO
68	Chretien Carmen (F) 388 Petit-Cap GOE IXO	99	Denis Colombe (F) 8 Petit-Cap GOE IXO
69	Chretien Bernard (M) 388 Petit-Cap GOE IXO	100	Denis Gilles (M)431 Petit-Cap GOE IXO
70	Cloutier Olivine (F) 444 Petit-Cap GOE IXO	101	Denis Dorothee (F) 431 Petit-Cap GoE IXO
71	Chretien Serge (M) 435 Petit-Cap GOE IXO	102	Denis Ida (F) 431 Petit-Cap GOE IXO
72	Chretien Monique (F) 435 Petit-Cap GOE IXO	103	Dupuis Christian (M) 8 Petit-Cap GOE IXO
73	Cloutier Luc (M) 1,26^{e}rue Petit-Cap GOE IXO	104	Dupuis Marilyn (F) 8 Petit-Cap GOE IXO
74	Cloutier Reina (F) 1,26^{e}rue Petit-Cap GOE IXO	105	Denis Paul-Emile (M) 6 Petit-Cap GOE IXO
75	Cloutier Adeline (F) 3,26^{e}rue Petit-Cap GOE IXO	106	Denis Yolande (F) 6 Petit-Cap GOE IXO
76	Cloutier France-Sylvie 3,26^{e}rue (F) Petit-Cap GOE IXO	107	Denis Herman (M) 6 Petit-Cap GOE IXO
77	Cloutier Heleodore (M) 7, 26^{e}rue Petit-Cap GOE IXO	108	Despres Jean-Baptiste (M) 399 Petit-Cap GOE IXO
78	Cloutier Jeanine (F) 7,26^{e}rue Petit-Cap GOE IXO	109	Despres Marie D. (F) 399 Petit-Cap GOE IXO
79	Cloutier Conrad (M) 7, 26^{e}rue Petit-Cap GOE IXO	110	Denis Alexandre (M) 395 Petit-Cap GOE IXO
80	Chretien Paul-Hermel 9, 26^{e}rue (M) Petit-Cap GOE IXO	111	Denis Evangeline (F) 395 Petit-Cap GOE IXO
81	Cloutier Michel-Florent 2,26^{e}rue (M) Petit-Cap GOE IXO	112	Dube Marcel (M) 393 Petit-Cap GOE IXO
82	Cloutier p.Lyne (F) 2, 26^{e}rue Petit-Cap GOE IXO	113	Dube Denise (F) 393 Petit-Cap GOE IXO
83	Cloutier Adelard (M) 18, 26^{e}rue Petit-Cap GOE IXO	114	Denis Jean-Eudes (M) 387(A) Petit-Cap GOE IXO
84	Cloutier Victoire (F) 16, 26^{e}rue Petit-Cap GOE IXO	115	Denis Valerie (F) 387A Petit-Cap GOE IXO
85	Cloutier Violette (F) 16,26^{e}rue Petit-Cap GOE IXO	116	Denis Villeneuve (M) 4,32^{e}rue Petit-Cap GOE IXO
86	Cotton Donald (M) 16, 26^{e}rue Petit-Cap GOE IXO	117	Denis Jeannette (F) 4, 32^{e}rue Petit-Cap GOE IXO
87	Cloutier Patrick (M) 12,26^{e}rue Petit-Cap GOE IXO	118	Denis Guy-Rene (M) 4 32^{e}rue Petit-Cap GOE IXO
88	Cloutier Pearl (F) 12,26^{e}rue Petit-Cap GOE IXO	119	Denis Jeanne (f) 4 32^{e}rue Petit-Cap GOE IXO
89	Denis Clothilde (F) 445 Petit-Cap GOE IXO	120	Denis Flagelde (M) 402 Petit-Cap GOE IXO
90	Denis Maurice (M) 441 Petit-Cap GOE IXO	121	Denis Christina (F) 402 Petit-Cap GOE IXO
91	Denis Agnes (F) 441 Petit-Cap GOE IXO	122	Denis Henri (M) 402 Petit-Cap GOE IXO
92	Denis Rose-Alma (F) 441 Petit-Cap GOE IXO	123	Denis Suzanne (F) 402 Petit-Cap GOE IXO
93	Denis Clermont (M) 441 Petit-Cap GOE IXO	124	Denis Athanase (M) 2 Petit-Cap GOE IXO

RURAL/RURALE		electoral district/circonscription	URBAN/URBAINE	
N°	page	Gaspé	N°	page
66	N° 2 of/de 4	certified signature(s)-enumerator(s) / signature(s)-recenseur(s)		N° of/de
polling division section de vote		certifié Rose. Alma. Denis	polling division section de vote	

F 303 **PRELIMINARY LIST OF ELECTORS**

8.5M-7-79

ELECTIONS CANADA

163236

LISTE PRÉLIMINAIRE DES ÉLECTEURS

This list of qualified electors for the polling division number as set out below was prepared for use at the pending federal election from information obtained at the enumeration and has been certified by the signature(s) below as to completeness and correctness so far as is possible.

La présente constitue la liste des électeurs de la section de vote dont le numéro apparaît plus bas préparée en vue de l'élection fédérale en cours d'après les renseignements recueillis lors du recensement. Le(s) recenseur(s) y a(ont) apposé sa(leur) signature, affirmant que cette liste est aussi complète et exacte que possible.

N°		N°	
125	Denis Jeannette (F) 2 Petit-Cap GOE IXO	156	Francoeur Romuald (M) 383 Petit-Cap GOE IXO
126	Denis Omer (M) 422 Petit-Cap GOE IXO	157	Francoeur Rosanne (F) 383 Petit-Cap GOE IXO
127	Denis Mireille (F) 422 Petit-Cap GOE IXO	158	Francoeur Evariste (M)382 Petit-Cap GOE IXO
128	Denis Robert (M) 432 Petit-Cap GOE IXO	159	Francoeur Gerard (M) 384 Petit-Cap GOE IXO
129	Denis augustine (F) 432 Petit-Cap GOE IXO	160	Francoeur Gemma (F) 384 Petit-Cap GOE IXO
130	Denis Helene (F) 432 Petit-Cap GOE IXO	161	Francoeur Lucien (M) 436 Petit-Cap GOE IXO
131	Denis Raynald (M) 3 Petit-Cap GOE IXO	162	Francoeur Augustin (M) 387 Petit-Cap GOE IXO
132	Denis Gisele (F) 3 Petit-Cap GOE IXO	163	Francoeur Lina (F) 387 Petit-Cap GOE IXO
133	Denis Willie (M) 414 Petit-Cap GOE IXO	164	Francoeur Brigitte (F) 9, 26^{e}rue Petit-Cap GOE IXO
134	Denis Laurette (F) 414 Petit-Cap GOE IXO	165	Guillemette Hilaire (M) 434 Petit-Cap GOE IXO
135	Dube Romuald (M) 446 Petit-Cap GoE IXO	166	Guillemette Sylvia (F) 434 Petit-Cap GOE IXO
136	Dube Marie (F) 446 Petit-Cap GOE IXO	167	Guillemette Aime (M) 434 Petit-Cap GOE IXO
137	Dube Cecile (F) 446 Petit-Cap GOE IXO	168	Guillemette Denis (M) 434 Petit-Cap GOE IXO
138	Dube Anita (F) 446 Petit-Cap GOE IXO	169	Guillemette Yves (M) 434 Petit-Cap GOE IXO
139	Dube Linda (F) 446 Petit-Cap GOE IXO	170	Guillemette Helena (F) 434 Petit-Cap GOE IXO
140	Denis Charles (M) 414 Petit-Cap GOE IXO	171	Jalbert Leonide (M) 428 Petit-Cap GOE IXO
141	Denis Pierrette (F) 414 Petit-Cap GOE IXO	172	Jalbert Patricia (F) 428 Petit-Cap GOE IXO
142	Denis Jean-Marc (M) 20, 26^{e}rue Petit-Cap GOE IXO	173	Labrecque Anestase (M) 21,26^{e}rue Petit-Cap GOE IXO
143	Denis Louissette (F) 20, 26^{e}rue Petit-Cap GOE IXO	174	Labrecque Lea (F) 21, 26^{e}rue Petit-Cap GOE IXO
144	Denis Leopold (M) 20, 26^{e}rue Petit-Cap GOE IXO	175	Labrecque Marie-Rose 21, 26^{e}rue Petit-Cap GOE IXO
145	Denis Adelard (M) 16 26^{e}rue Petit-Cap GOE IXO	176	Labrecque Jacinthe (F) 21, 26^{e}rue Petit-Cap GOE IXO
146	Denis Dorima (M) 14, 26^{e}rue Petit-Cap GOE IXO	177	Mercier Edgar (M) 7 Petit-Cap GOE IXO
147	Denis Eva (F) 14, 26^{e}rue Petit-Cap GOE IXO	178	Mercier Josianne (F) 7 Petit-Cap GOE IXO
148	Denis Claude D. (M) 14, 26^{e}rue Petit-Cap GoE IXO	179	Ouellet Edouard (M) 7 Petit-Cap GOE IXO
149	Denis Julien (M) 14, 26^{e} rue Petit-Cap GOE IXO	180	Ouellet Lumina (F) 7 Petit-Cap GOE IXO
150	Denis Bernard (M) 14, 26^{e}rue Petit-Cap GOE IXO	181	Ouellet Marie (F) 7 Petit-Cap GOE IXO
151	Denis Vital (M) 14, 26^{e}rue Petit-Cap GoE IXO	182	Ouellet Odilon (M) 5, 29^{e}rue Petit-Cap GOE IXO
152	Francoeur Albert (M) 385 Petit-Cap GOE IXO	183	Ouellet Gabrielle (F) 5,29^{e}rue Petit-Cap GOE IXO
153	Francoeur Donald (M) 385 Petit-Cap GOE IXO	184	Ouellet Serge (M) 5 29^{e}rue Petit-Cap GOE IXO
154	Francoeur Ginette (F) 385 Petit-Cap GOE IXO	185	Ouellet Christian (M) 7 29^{e}rue Petit-Cap GOE IXO
155	Francoeur Robert (M) 385 Petit-Cap GOE IXO	186	Ouellet Clothilde (F) 7 29^{e}rue Petit-Cap GOE IXO

RURAL/RURALE

N° 66

page N° 3 of/de 4

polling division / section de vote

electoral district/circonscription: Gaspe

certified / certifié — signature(s) enumerator(s) / signature(s)-recenseur(s): Rose. Alma Denis

URBAN/URBAINE

N° page N° of/de

polling division / section de vote

163237

F 303 **PRELIMINARY LIST OF ELECTORS**

ELECTIONS CANADA

LISTE PRÉLIMINAIRE DES ÉLECTEURS

8 5M-7-79

This list of qualified electors for the polling division number as set out below was prepared for use at the pending federal election from information obtained at the enumeration and has been certified by the signature(s) below as to completeness and correctness so far as is possible.

La présente constitue la liste des électeurs de la section de vote dont le numéro apparaît plus bas préparée en vue de l'élection fédérale en cours d'après les renseignements recueillis lors du recensement. Le(s) recenseur(s) y a(ont) apposé sa(leur) signature, affirmant que cette liste est aussi complète et exacte que possible.

N°		N°	
187	Ouellet Simone (F) 455 Petit-Cap GOE IXO	218	Ouellet Gilberte (F) 10, 26e rue Petit-Cap GOE IXO
188	Ouellet Albert (M) 455 Petit-Cap GOE IXO	219	Ouellet Yves (M) 8, 26e rue Petit-Cap GOE IXO
189	Ouellet Raoul (M) 455 Petit-Cap GOE IXO	220	Ouellet Louva (F) 8, 26e rue Petit-Cap GOE IXO
190	Ouellet Ronald (M) 455 Petit-Cap GOE IXO	221	Poirier Andre (M) 5 Petit-Cap GOE IXO
191	Ouellet Donald (M) 455 Petit-Cap GOE IXO	222	Poirier Romance (F) 5 Petit-Cap GOE IXO
192	Ouellet Rollande (F) 455 Petit-Cap GOE IXO	223	Savage Alfred (M) 423 Petit-Cap GOE IXO
193	Ouellet Denise (F) 455 Petit-Cap GOE IXO	224	Savage Frank (M) 3 Petit-Cap GOE IXO
194	Ouellet Auguste (M) 453 Petit-Cap GOE IXO	225	Savage Cecile (F) 3 Petit-Cap GOE IXO
195	Ouellet Marc (M) 449 Petit-Cap GOE IXO	226	Savage Florent (M) 397 Petit-Cap GOE IXO
196	Ouellet Laurette (F) 449 Petit-Cap GOE IXO	227	Savage Armande (F) 397 Petit-Cap GOE IXO
197	Ouellet Andre (M) 451 Petit-Cap GOE IXO	228	Savage Jean (M) 397 Petit-Cap GOE IXO
198	Ouellet Philomene (F) 451 Petit-Cap GOE IXO	229	Savage Francis (M) 397 Petit-Cap GOE IXO
199	Ouellet Clermont (M) 451 Petit-Cap GOE IXO	230	Synnott Helene (F) 397 Petit-Cap GOE IXO
200	Ouellet Sylvie (F) 451 Petit-Cap GOE IXO	231	Savage Mathilda (F) 397 Petit-Cap GOE IXO
201	Ouellet Laura (F) 417 Petit-Cap GOE IXO	232	Savage Paul-Aime (M) 390 Petit-Cap GOE IXO
202	Ouellet Rejean (M) 417 Petit-Cap GOE IXO	233	Savage Oviette (F) 390 Petit-Cap GOE IXO
203	Ouellet Carmen (F) 417 Petit-Cap GOE IXO	234	Savage Suzanne (F) 390 Petit-Cap GOE IXO
204	Ouellet Gerard (M) 424 Petit-Cap GOE IXO	235	Savage Guylain (M) 390 Petit-Cap GOE IXO
205	Ouellet Elise (F) 424 Petit-Cap GOE IXO	236	Savage Leonide (M) 23,26e rue Petit-Cap GOE IXO
206	Ouellet Jean-Paul 7, 26e rue (M) Petit-Cap GOE IXO	237	Savage Gloriane (F) 23, 26e rue Petit-Cap GOE IXO
207	Ouellet Marlene 7,26e rue (F) Petit-Cap GOE IXO	238	Savage Elisabeth (F) 23 26e rue Petit-Cap GOE IXO
208	Ouellet Anesie 7,26e rue (F) Petit-Cap GOE IXO	239	Savage Luc (M) 23, 26e rue Petit-Cap GOE IXO
209	Ouellet Marie-Jeanne 7,26e rue (F) Petit-Cap GOE IXO	240	Savage Jean-Pierre (M) 23, 26e rue Petit-Cap GOE IXO
210	Ouellet Lucille 7 26e rue (F) Petit-Cap GOE IXO	241	Savage Donald (M) 23,26e rue Petit-Cap GOE IXO
211	Ouellet Geraldine (F) 9, 26e rue Petit-Cap GOE IXO	242	Savage Clermont (M) 23, 26e rue Petit-Cap GOE IXO
212	Ouellet Guylaine (F) 9, 26e rue Petit-Cap GOE IXO	243	Savage Sylvie (F) 418 Petit-Cap GOE IXO
213	Ouellet Marie-Claude (F) 9, 26e rue Petit-Cap GOE IXO		
214	Ouellet Bernard (M) 13, 26e rue Petit-Cap GOE IXO		
215	Ouellet Jacinthe (F) 13, 26e rue Petit-Cap GoE IXO		
216	Ouellet Jacques (M) 10, 26e rue Petit-Cap GOE IXO		
217	Ouellet Linda (F) 10, 26e rue Petit-Cap GOE IXO		

RURAL/RURALE		electoral district/circonscription	URBAN/URBAINE	
N°	page	Gaspé	N°	page
66	N° 4 of/de 4	certified / certifié signature(s)-enumerator(s) / signature(s)-recenseur(s)		N° of/de
polling division / section de vote		Rose. Alma. Denis	polling division / section de vote	

F 303 **PRELIMINARY LIST OF ELECTORS**

8 5M-7-79

ELECTIONS CANADA

LISTE PRÉLIMINAIRE DES ÉLECTEURS

163238

This list of qualified electors for the polling division number as set out below was prepared for use at the pending federal election from information obtained at the enumeration and has been certified by the signature(s) below as to completeness and correctness so far as is possible

La présente constitue la liste des électeurs de la section de vote dont le numéro apparaît plus bas préparée en vue de l'élection fédérale en cours d'après les renseignements recueillis lors du recensement. Le(s) recenseur(s) y a(ont) apposé sa(leur) signature, affirmant que cette liste est aussi complète et exacte que possible.

N°		N°	
1	Bernier, Yvon (M) 9, 40e rue, Petit-Cap, GOE 1XO	32	Cloutier, Gaétan (M) 13, 37e rue Petit-Cap GOE 1XO
2	Bernier, Marcel (M) 9 40e rue, Petit-Cap, GOE 1XO	33	Chrétien, Marie-Anne (F) 13,37e rue Petit-Cap GOE 1XO
3	Bonenfant, Jacinthe (F)7, 38e rue, Petit-Cap, GOE 1XO	34	Cloutier, Guy-Marie (M) 8, 37e rue Petit-Cap GOE 1XO
4	Blouin, Lise (F) 380 Boul.Petit-Cap GOE 1XO	35	Cloutier, Délenda (F) 8, 37e rue Petit-Cap GOE 1XO
5	Bonenfant, Arthur (M) 377, Boul. Petit-Cap GOE 1XO	36	Cloutier, Antonin (M) 11, 37e rue Petit-Cap GOE 1XO
6	Bonenfant, Normand (M) 375, Boul. Petit-Cap GOE 1XO	37	Cloutier, Jérémie (M) 9, 37e rue Petit-Cap GOE1XO
7	Bonenfant, Bella (F) 373, Boul. Petit-Cap GOE 1XO	38	Cloutier, Hélene (F) 9, 37e rue Petit-Cap GOE 1XO
8	Bernatchez, Lorraine(F) 365, Boul. Petit-Cap GOE 1XO	39	Cloutier, Stéphane (M) 9, 37e rue Petit-Cap GOE 1XO
9	Boulay, Claudette (F) 333, Boul. Petit-Cap GOE 1XO	40	Cloutier, Alphonse (M) 5, 37e rue Petit-Cap GOE 1XO
10	Boulay, Rolande (F) 325, Boul. Petit-Cap GOE 1XO	41	Cloutier, Danny (M) 5,37e rue Petit-Cap GoE 1XO
11	Bond, Nicole (F) 3, 37e rue Petit-Cap GOE 1XO	42	Cloutier, Eugene (M) 7, 37e rue Petit-Cap GOE 1XO
12	Cloutier-Savage, Desneiges(F) 13, 41e rue Petit-Cap GOE 1XO	43	Cloutier, Lauretta (F) 7, 37e rue Petit-Cap GOE 1XO
13	Cloutier, Rodrigue (M) 5, 41e rue Petit-Cap GOE 1XO	44	Cloutier, Roberto (M) 7,37e rue Petit-Cap GOE 1XO
14	Cloutier, Louisette (F) 5, 41e rue Petit-Cap GOE 1XO	45	Cloutier, Jean-Marie (M) 332, Boul Petit-Cap GOE 1XO
15	Cloutier, Hormidas (M) 3, 41e rue Petit-Cap GOE 1XO	46	Cloutier, Paul-Emile (M) 1,36e rue Petit-Cap GOE 1XO
16	Coté-Cloutier,Claire (F)3, 41e rue Petit-Cap GOE 1XO	47	Cloutier, alain (M) 1, 36e rue Petit-Cap GOE 1XO
17	Carrier, Lionel (M) 300, Boul. Petit-Cap GOE 1XO	48	Cloutier, Gisele (F) 1, 36e rue Petit-Cap GOE 1XO
18	Chrétien-Carrier, Anita (F) 300, Boul Petit-Cap GOE 1XO	49	Cloutier, William (M) 336, Boul Petit-Cap GOE 1XO
19	Carrier, Jocelyn (M) 300, Boul. Petit-Cap GOE 1XO	50	Cloutier, Désiré (M) 338, Boul Petit-Cap GoE 1XO
20	Carrier, Jean-Claude (M) 300, Boul Petit-Cap GOE 1XO	51	Coté, Micheline (F) 338, Boul Petit-Cap GOE 1XO
21	Cotton, Lucille (F) 7, 40e rue Petit-Cap GOE 1XO	52	Chouinard, Jean-Claude (M) 340, Boul Petit-Cap GOE 1XO
22	Cloutier, Marie-Anne (F) 304, Boul Petit-Cap GOE 1XO	53	Cloutier, Ginette (F) 340, Boul Petit-Cap GOE 1XO
23	Cloutier, Almina (F) 8, 39e rue Petit-Cap GOE 1XO	54	Cloutier, Armand (M) 344, Boul Petit-Cap GOE 1XO
24	Cotton, Adéline (F) 8, 39e rue Petit-Cap GOE 1XO	55	Cloutier, Jacques (M) 344, Boul Petit-Cap GOE 1XO
25	Coulombe, Marie (F) 310, Boul Petit-Cap GoE 1XO	56	Cloutier, Della (F) 344, Boul Petit-Cap GOE 1XO
26	Cloutier, Jeanne-Aimée (F) 312, Boul Petit-Cap GOE 1XO	57	Cloutier, Mathias (M) 346, Boul Petit-Cap GOE 1XO
27	Chrétien, Elise (F) 5, 38e rue Petit-Cap GOE 1XO	58	Cloutier, Cléophas (M) 350, Boul Petit-Cap GOE 1XO
28	Cloutier, Marius (M) 322, Boul Petit-Cap GOE 1XO	59	Cloutier, Bertrand (M) 352, Boul Petit-Cap GOE 1XO
29	Chrétien, Gédéon (M) 324, Boul Petit-Cap GOE 1XO	60	Chrétien, Marielle (F) 352, Boul Petit-Cap GOE 1XO
30	Cloutier, Carmene (F) 324, Boul Petit-Cap GOE 1XO	61	Cloutier, Harold (M) 352, Boul Petit-Cap GOE 1XO
31	Chrétien, Agathe (F) 15, 37e rue Petit-Cap GOE 1XO	62	Chrétien, Georges (M) 354, Boul Petit-Cap GOE 1XO

RURAL/RURALE		electoral district/circonscription	URBAN/URBAINE	
N° 67	page N° 1 of/de 4	GASPE	N°	page N° of/de
polling division section de vote		certified signature(s)-enumerator(s) / signature(s)-recenseur(s) certifié	polling division section de vote	

F 303 **PRELIMINARY LIST OF ELECTORS**

ELECTIONS CANADA

LISTE PRÉLIMINAIRE DES ÉLECTEURS

163239

85M-7-79

This list of qualified electors for the polling division number as set out below was prepared for use at the pending federal election from information obtained at the enumeration and has been certified by the signature(s) below as to completeness and correctness so far as is possible.

La présente constitue la liste des électeurs de la section de vote dont le numéro apparaît plus bas préparée en vue de l'élection fédérale en cours d'après les renseignements recueillis lors du recensement. Le(s) recenseur(s) y a(ont) apposé sa(leur) signature, affirmant que cette liste est aussi complète et exacte que possible.

N°	
63	Chrétien, Aline (F) 354, Boul Petit-Cap GOE 1XO
64	Chrétien, Renaud (M) 354, Boul Petit-Cap GOE 1XO
65	Chrétien, Michel (M) 356, Boul Petit-Cap GOE 1XO
66	Chrétien, Lilianne (F) 356, Boul Petit-Cap GOE 1XO
67	Chrétien, Omer (M) 358, Boul Petit-Cap GOE 1XO
68	Chrétien, Yves (M) 358, Boul Petit-Cap GOE 1XO
69	Chrétien, Guylaine (F) 358, Boul Petit-Cap GOE 1XO
70	Curadeau, Jacques (M) 6, 34e rue Petit-Cap GOE 1XO
71	Chrétien, Odilon (M) 1, 34e rue Petit-Cap GOE 1XO
72	Chrétien, Marcel (M) 1, 34 rue Petit-Cap GOE 1XO
73	Chrétien, Gaétan (M) 1, 34e rue Petit-Cap GOE 1XO
74	Chrétien, Antonine (F) 5, 34e rue Petit-Cap GOE 1XO
75	Cloutier, Fernande (F) 360, Boul Petit-Cap GOE 1XO
76	Chrétien, Anasthase (M) 362, Boul Petit-Cap GOE 1XO
77	Chrétien, Eléonore (F) 362, Boul Petit-Cap GOE 1XO
78	Chrétien, Raymond (M) 364, Boul Petit-Cap GOE 1XO
79	Chrétien, Marie-Anne (F) 364, Boul Petit-Cap GOE 1XO
80	Chrétien, Lucienne (F) 371, Boul Petit-Cap GOE 1XO
81	Chrétien, Hilaire (M) 371, Boul Petit-Cap GOE 1XO
82	Chrétien, Gérald (M) 367, Boul Petit-Cap GOE 1XO
83	Coté, Rita (F) 367, Boul Petit-Cap GoE 1XO
84	Chrétien, Linda (F) 367, Boul Petit-Cap GOE 1XO
85	Chrétien, Mireille (F) 367, Boul Petit-Cap GOE 1XO
86	Chrétien Paul-Aimé (M) 363,Boul Petit-Cap GOE 1XO
87	Chrétien Anita (F) 363, Boul Petit-Cap GOE 1XO
88	Chrétien, Jean-Claude (M) 365, Boul Petit-Cap GOE 1XO
89	Chrétien, André (M) 359, Boul Petit-Cap GOE 1XO
90	Chrétien Ester (F) 359, Boul Petit-Cap GOE 1XO
91	Chrétien, Adélard (M) 361, Boul Petit-Cap GOE 1XO
92	Cloutier, Evelyne (F) 361, Boul Petit-Cap GOE 1XO
93	Colin, Paul-Henri (M) 351, Boul Petit-Cap GOE 1XO
94	Cloutier, Sylvia (F) 349, Boul Petit-Cap GOE 1XO
95	Cloutier, Ovila (M) 349, Boul Petit-Cap GoE 1XO
96	Cloutier, Gérard (M) 347, Boul Petit-Cap GOE 1XO
97	Cloutier, Milberge (F) 347, Boul Petit-Cap GOE 1XO
98	Cloutier, Gérard-Guy (M) 347, Boul Petit-Cap GOE 1XO
99	Cloutier, Jean-Paul (M) 345, Boul Petit-Cap GOE 1XO
100	Cloutier, Céline (F) 330, Boul Petit-Cap GOE 1XO
101	Cloutier, Magella (M) 343, Boul Petit-Cap GOE 1XO
102	Cloutier, Rose-Aimé (F) 343, Boul Petit-Cap GOE 1XO
103	Cloutier, Francine (F) 343, Boul Petit-Cap GOE 1XO
104	Cloutier, Gaston (M) 337, Boul Petit-Cap GOE 1XO
105	Cloutier, Luce Chouinard, (F) 337, Boul. Petit-Cap GOE 1XO
106	Cloutier, René (M) 335, Boul Petit-Cap GOE 1XO
107	Cloutier, Germaine (F) 335, Boul Petit-Cap GOE 1XO
108	Cloutier, Maurice (M) 335, Boul Petit-Cap GOE 1XO
109	Cloutier, Paul-Gaétan (M) 335, boul Petit-Cap GOE 1XO
110	Cloutier, Chantal (F) 335,Boul Petit-Cap GOE 1XO
111	Cloutier, Romuald (M) 327, Boul Petit-Cap GOE 1XO
112	Cloutier, Laura (F) 327, Boul Petit-Cap GOE 1XO
113	Cloutier, Suzette (F) 327, Boul Petit-Cap GOE 1XO
114	Cloutier, Jeannot (M) 327, Boul Petit-Cap GOE 1XO
115	Cloutier, Rita (F) 327, Boul Petit-Cap GOE 1XO
116	Cloutier, Maryse (F) 327, Boul Petit-Cap GOE 1XO
117	Cloutier, Henri (M) 325, Boul Petit-Cap GOE 1XO
118	Cloutier, Michel-H. (M) 325, Boul Petit-Cap GOE 1XO
119	Cloutier, Serge (M) 325, Boul Petit-Cap GOE 1XO
120	Cloutier, Florimond (M) 323, Boul Petit-Cap GOE 1XO
121	Cloutier, Yves (M) 323, Boul Petit-Cap GOE 1XO
122	Cloutier, Mylène (F) 323, Boul Petit-Cap GOE 1XO
123	Cloutier, Ovila (M)321, Boul Petit-Cap GOE 1XO
124	Cloutier, Agathe (F) 321, Boul Petit-Cap GOE 1XO

RURAL/RURALE		electoral district/circonscription	URBAN/URBAINE	
N° 67	page N° 2 of/de 4	GASPE	N°	page N° of/de
polling division section de vote		certified signature(s)-enumerator(s) / signature(s)-recenseur(s) certifié Guy Rene Denis	polling division section de vote	

163240

F 303 — PRELIMINARY LIST OF ELECTORS

ELECTIONS CANADA

LISTE PRÉLIMINAIRE DES ÉLECTEURS

8 5M-7-79

This list of qualified electors for the polling division number as set out below was prepared for use at the pending federal election from information obtained at the enumeration and has been certified by the signature(s) below as to completeness and correctness so far as is possible.

La présente constitue la liste des électeurs de la section de vote dont le numéro apparaît plus bas préparée en vue de l'élection fédérale en cours d'après les renseignements recueillis lors du recensement. Le(s) recenseur(s) y a(ont) apposé sa(leur) signature, affirmant que cette liste est aussi complète et exacte que possible.

N°		N°	
125	Cloutier, Michele (F) 321, Boul Petit-Cap GOE 1XO	156	Denis, Rolande (F) 357, Boul Petit-Cap GOE 1XO
126	Cloutier, Danielle (F) 321, Boul Petit-Cap GOE 1XO	157	Denis, Uldège (M) 355, Boul Petit-Cap GOE 1XO
127	Cloutier, Marc-André (M) 3, 37e rue Petit-Cap GOE 1XO	158	Denis, Exarée (F) 355, Boul Petit-Cap GOE 1XO
128	Cloutier, Laurent (M) 6, 37e rue Petit-Cap GOE 1XO	159	Denis, Laurent (M) 355, Boul Petit-Cap GOE 1XO
129	Cloutier, Ludger (M) 6,37e rue Petit-Cap GOE 1xO	160	Denis-C., Noella (F) 355, Boul Petit-Cap GOE 1XO
130	Cloutier, Francis (M) 6, 37e rue Petit-Cap GOE 1XO	161	Denis, Paulin (M) 355, Boul Petit-Cap GOE 1XO
131	Cloutier, Jean-Marc (M) 4, 35e rue Petit-Cap GOE 1XO	162	Denis, Yvonne (F) 351, Boul Petit-Cap GOE 1XO
132	Cloutier, Régina (F) 4, 35e rue Petit-Cap GOE 1XO	163	Denis, Nicole (F) 345, Boul Petit-Cap GOE 1XO
133	Cloutier, Ghyslain (M) 4,35e rue Petit-Cap GOE 1XO	164	Denis, Edmond (M) 333, Boul Petit-Cap GOE 1XO
134	Cloutier, Linda (F) 4,35e rue Petit-Cap GOE 1XO	165	Francoeur-Savage, Fernande (F) 13, 41e rue, Petit-Cap GOE 1XO
135	Cloutier, Jean-Yves (M) 2, 35e rue Petit-Cap GOE 1XO	166	Francoeur, Nathalia (F) 332, Boul Petit-Cap GOE 1XO
136	Chrétien, Florida (F) 348, Boul Petit-Cap GOE 1XO	167	Francoeur, Antonin (M) 360, Boul Petit-Cap GOE 1XO
137	Cloutier, Desneiges (F) 347, Boul Petit-Cap GOE 1XO	168	Francoeur, Pierre (M) 360, Boul Petit-Cap GOE 1XO
138	Denis-Bernier, Elisabeth (F) 9, 40e rue Petit-Cap GOE 1XO	169	Francoeur, Emile-Marie (M) 360 Boul. Petit-Cap GOE 1XO
139	Denis, Thérèse (F) 9, 40e rue Petit-Cap GOE 1XO	170	Guillemette, Blanche-Eva (F) 17, 37e rue, Petit-Cap GOE 1XO
140	Denis, Marie-Rose (F) 1, 36e rue Petit-Cap GOE 1XO	171	Giroux, Doris (F)323, Boul Petit-Cap GOE 1XO
141	Dubé, Chantal (F) 336, Boul Petit-Cap GOE 1XO	172	Gagné, Johanne (F) 2, 35e rue, Petit-Cap GOE 1XO
142	Després, Léger (M) 378, Boul Petit-Cap GOE 1XO	173	Jalbert, Armande (F) 308, Boul Petit-Cap GOE 1XO
143	Dupuis, Mariette (F)378, Boul Petit-Cap GOE 1XO	174	Jalbert, René (M) 322, Boul Petit-Cap GOE 1XO
144	Després, Richard (M) 380, Boul Petit-Cap GOE,1XO	175	Jalbert, Thérèse (F) 7, 37e rue Petit-Cap GOE 1XO
145	Després, Magella (M) 379, Boul Petit-Cap GOE 1XO	176	Lemieux, Ronald (M) 300, Boul Petit-Cap GOE 1XO
146	Després, Antonin (M) 379A, Boul Petit-Cap GOE 1XO	177	Lemieux, Pierrette (F) 300, Boul Petit-Cap GOE 1XO
147	Després, Gisèle (F) 379A, Boul Petit-Cap GOE 1XO	178	Lemieux, Fernand (M) 5, 34e rue Petit-Cap GOE 1XO
148	Denis, Raymond Sr (M) 373, Boul Petit-Cap GOE 1XO	179	Lachance, Suzie (F) 379, Boul Petit-Cap GOE 1XO
149	Denis, Eloisa (F) 373, Boul Petit-Cap GOE 1XO	180	Labbé, Flore (F) 6, 37e rue Petit-Cap GOE 1XO
150	Denis, Normand (M) 373, Boul Petit-Cap GOE 1XO	181	Malouin, Réjeanne (F) 302, Boul Petit-Cap GOE 1XO
151	Denis, Raymond Jr (M) 373, Boul Petit-Cap GOE 1XO	182	Mathurin, Marcelline (F) 344, Boul Petit-Cap GOE 1XO
152	Denis, Raoul (M) 373, Boul Petit-Cap GOE 1XO	183	Ouellet-Savage, Pauline (F) 6, 40e rue Petit-Cap GOE 1XO
153	Denis, Réginald (M) 371, Boul Petit-Cap GOE 1XO	184	Ouellet, Omérine (F) 318, Boul Petit-Cap GOE 1XO
154	Denis, Marina (F) 371, Boul Petit-Cap GOE 1XO	185	Ouellet, Estele (F) 320, Boul Petit-Cap GOE 1XO
155	Denis, Marie-Anne (F) 359, Boul Petit-Cap GOE 1XO	186	Ouellet, Réginald (M) 334, Boul Petit-Cap GoE 1XO

RURAL/RURALE		electoral district/circonscription	URBAN/URBAINE	
N°	page	GASPE	N°	page
61	N° 3 of/de 4	certified / certifié signature(s)-enumerator(s) / signature(s)-recenseur(s)		N° of/de
polling division / section de vote			polling division / section de vote	

163241

F 303 **PRELIMINARY LIST OF ELECTORS**

ELECTIONS CANADA

LISTE PRÉLIMINAIRE DES ÉLECTEURS

85M-7-79

This list of qualified electors for the polling division number as set out below was prepared for use at the pending federal election from information obtained at the enumeration and has been certified by the signature(s) below as to completeness and correctness so far as is possible.

La présente constitue la liste des électeurs de la section de vote dont le numéro apparaît plus bas préparée en vue de l'élection fédérale en cours d'après les renseignements recueillis lors du recensement. Le(s) recenseur(s) y a(ont) apposé sa(leur) signature, affirmant que cette liste est aussi complète et exacte que possible.

N°	
187	Ouellet, Micheline (F) 353, Boul Petit-Cap GOE 1XO
188	Ouellet, Michel (M) 341, Boul Petit-Cap GOE 1XO
189	Ouellet, Marianne (F) 341, Boul Petit-Cap GOE 1XO
190	Plourde-Cloutier, Delphine (F) 9, 37e rue Petit-Cap GOE 1XO
191	Péloquin, Alexia (F) 346, Boul Petit-Cap GOE 1XO
192	Pelletier, Murielle (F) 375, Boul Petit-Cap GOE 1XO
193	Paré, Claude (M) 357, Boul Petit-Cap GOE 1XO
194	Paré, Gilles (M) 357, Boul Petit-Cap GOE 1XO
195	Paré, Marc (M) 357, Boul Petit-Cap GOE 1XO
196	Plourde, Paul-Ovide (M) 317, Boul Petit-Cap GOE 1XO
197	Plourde, Claire (F) 317, Boul Petit-Cap GOE 1XO
198	Quinton, Maria (F) 8, 38e rue Petit-Cap GOE 1XO
199	Quinton, Pierre-Marie (M) 17, 37e rue Petit-Cap GOE 1XO
200	Quinton, Raynald (M) 17, 37e rue Petit-Cap GOE 1XO
201	Roy, Fernand (M) 362, Boul Petit-Cap GOE 1XO
202	Roy, Eugénie (F) 362, Boul Petit-Cap GOE 1XO
203	Savage, Gérard (M) 15, 41e rue Petit-Cap GOE 1XO
204	Savage, Marie-Anna (F) 15, 41e rue Petit-Cap GOE 1XO
205	Savage, Noel-Marie (M) 15, 41e rue Petit-Cap GOE 1XO
206	Savage, Roland (M) 13, 41e rue Petit-Cap GOE 1XO
207	Savage, Hermel (M) 13,41e rue Petit-Cap GOE 1XO
208	Savage, Suzette (F) 13, 41e rue Petit-Cap GOE 1XO
209	Savage, Charles (M) 302, Boul Petit-Cap GOE 1XO
210	Savage, Renée (F) 302, Boul Petit-Cap GOE 1XO
211	Savage, Claude (M) 6, 40e rue Petit-Cap GOE 1XO
212	Savage, Yves (M) 7, 40e rue Petit-Cap GOE 1XO
213	Savage, Magella (M) 304, Boul Petit-Cap GOE 1XO
214	Savage, Ovila (M) 8, 39e rue Petit-Cap GOE 1XO
215	Savage, Gervais (M) 8, 39e rue Petit-Cap GOE 1XO
216	Savage, Arthur (M) 308, Boul Petit-Cap GOE 1XO
217	Savage, Dolares (F) 308, Boul Petit-Cap GOE 1XO
218	Savage, Léonard (M) 310, Boul Petit-Cap GOE 1XO
219	Savage, Stéphane (M) 310, boul Petit-Cap GOE 1XO
220	Savage, Ange-Hector (M) 312, Boul Petit-Cap GOE 1XO
221	Savage, Raymond (M) 318, Boul Petit-Cap GOE 1XO
222	Savage, Yvon (M) 8, 38e rue Petit-Cap GOE 1XO
223	Savage, Fernand (M) 7, 38e rue Petit-Cap GOE 1XO
224	Savage, Gaston (M) 5, 38e rue Petit-Cap GOE 1XO
225	Savage, Marc (M) 5, 38e rue Petit-Cap GOE 1XO
226	Savage, Sylvain (M) 320, Boul Petit-Cap GOE 1XO
227	Savage, Maryse (F) 17,37e rue Petit-Cap GOE 1XO
228	Synnot, Léonard (M) 15, 37e rue Petit-Cap GOE 1XO
229	Savage, Liliane (F) 11, 37e rue Petit-Cap GOE 1XO
230	Savage, Huguette (F) 5, 37e rue Petit-Cap GOE 1XO
231	Samson, Lisette (F) 334, Boul Petit-Cap GOE 1XO
232	Savage, Annette (F) 1, 34e rue Petit-Cap GOE 1XO
233	Savage, Candide (F) 379A, Boul Petit-Cap GOE 1XO
234	Savage, Céline (F) 377, Boul Petit-Cap GOE 1XO
235	Savage, Alban (M) 369, Boul Petit-Cap GOE 1XO
236	Savage, Anne-Marie (F) 369, Boul Petit-Cap GOE 1XO
237	Savage, Bruno (M) 369, Boul Petit-Cap GOE 1XO
238	Savage, Abel (M) 369, Boul Petit-Cap GOE 1XO
239	Savage, Louis-Joseph (M) 353, Boul Petit-Cap GOE 1XO
240	Samuel, Clément (M) 330, Boul Petit-Cap GOE 1XO
241	Savage, Florida (F) 317, Boul Petit-Cap GOE 1XO
242	Savage, Jacqueline (F) 341, Boul Petit-Cap
243	Tapp, Noella (F) 358, boul Petit-Cap GOE 1XO
244	Tapp, Jocelyne (F) 6,34e rue Petit-Cap GOE 1XO

RURAL/RURALE	electoral district/circonscription	URBAN/URBAINE
N° 67 page N° 4 of/de 4	GASPE	N° page N° of/de
polling division section de vote	certified certifié signature(s)-enumerator(s) / signature(s)-recenseur(s) Denys Roy Davies	polling division section de vote

163242

F 303 **PRELIMINARY LIST OF ELECTORS**

8 SM-7 79

ELECTIONS CANADA

LISTE PRÉLIMINAIRE DES ÉLECTEURS

This list of qualified electors for the polling division number as set out below was prepared for use at the pending federal election from information obtained at the enumeration and has been certified by the signature(s) below as to completeness and correctness so far as is possible.

La présente constitue la liste des électeurs de la section de vote dont le numéro apparaît plus bas préparée en vue de l'élection fédérale en cours d'après les renseignements recueillis lors du recensement. Le(s) recenseur(s) y a(ont) apposé sa(leur) signature, affirmant que cette liste est aussi complète et exacte que possible.

N°		N°	
I	Bernatchez Claude	M	2I rue Jalbert Goe 2ao B.P. 22
2	Bernatchez Johanne	F	2I rue Jalbert " " B.P. 22
3	Bernatchez Gerald	M	2I rue Jalbert " " " "
4	Bernatchez Louis	M	6 rue du Pont " " B.P. 336
5	Bernatchez Rolande	F	6 rue du Pont " " " "
6	Bernatchez Omer	M	6 rue du Pont " " " "
7	Bernatchez Ginette	F	6 rue du Pont " " " "
8	Bernatchez Lise	F	8 rue du Pont " " " "
9	Bernatchez Gustave	M	3 rue Jalbert " " C.P. 34I
I0	Bernatchez Alida	F	3 rue Jalbert " " C.P. 34I
II	Bernatchez Roger	M	I25 Blv RenardO. " " # 28
I2	Bernatchez Jean-Marc	M	I27 Blv Renard O." " C.P. 520
I3	Bernatchez Gilles	M	I69 Blv Renard O." " C.P. 355
I4	Bernatchez Julienne	F	I69 Blv Renard O." " " "
I5	Bernatchez Georges	M	I67 Blv Renard O." " C.P. I2I
I6	Bernatchez Gisele	F	I67 Blv Renard O." " " "
I7	Bernatchez Marcel	M	I90 Blv Renard " " C.P. 3I9
I8	Bernatchez Huguette	F	I90 Blv Renard " " " "
I9	Bernatchez Lionel	M	23 Rue Bernatchez " C.P. 32I
20	Bernatchez Rita	F	23 Rue Bernatchez " " "
2I	Bernatchez Aline	F	23 Rue Bernatchez " " "
22	Bernatchez Bernard	M	23 Rue Bernatchez " " "
23	Bernatchez Gaétan	M	23 Rue Bernatchez " B.P. I9I
24	Bernatchez Johanne	F	Rue Bernatchez "
25	Bernatchez Amedee	M	22 Rue Bernatchez " C.P. 320
26	Bernatchez Ronald	M	I93 Renard C. " " B.P. I93
27	Bernatchez J. Denise	F	I93 Renard O. " " " "
28	Bernatchez Irene	F	22 Rue Bernatchez " C.P. 320
29	Bernatchez M. Alberta	F	24 Rue Bernatchez " C.P. 322
30	Blouin Lionel	M	I97 Blv Renard O. " C.P. 350
3I	Blouin Marie	F	I97 Blv Renard O. " " "
32	Blouin Rejean	M	I97 Blv Renard O. " " "
33	Blouin Raynald	M	I97 Blv Renard O. " " "
34	Blouin Réal	M	I97 Blv Renard O. " " "
35	Bernatchez Pierre Marie	M	I75 Blv Renard O." " C.P. 35I
36	Bernatchez D. Marie-Anna	F	I75 Blv Renard O." " " "
37	Bernatchez Yves	M	I75 Blv Renard O." " " "
38	Bernatchez Liette	F	I75 Blv Renard O." " " "
39	Coté Eucharist e	M	27 Rue Jalbert " " C.P. 337
40	Coté Rosanne	F	27 Rue Jalbert " " " "
4I	Coté Rolande	F	27 Rue Jalbert " " " "
42	Coté Jean Yves	M	27 Rue Jalbert " " " "
43	Coté Marie Claire	F	27 Rue Jalbert " " " "
44	Cayen Juliette	F	9 Rue du Platin" "
45	Cunningham Steeves	M	8 Rue de la Base " C.P. 40
46	Cotton Antonin	M	5 Rue de laqueduc " C.P. 2I2
47	Cotton Francine	F	5 Rue de laqueduc " " "
48	Cotton Gaston	M	3 Blv Renard O." " C.P. I58
49	Cotton Lise	F	3 Blv Renard O." " " "
50	Cotton Francois	M	I4I Blv Renard O." " C.P. 96
5I	Cotton Denise	F	I4I Blv Renard O." " " "
52	Cyr Raynald	M	I43 Blv Renard O." " C.P. 244
53	Cyr Marie Paule	F	I43 Blv Renard O." " " "
54	Cotton Gérald	M	20 Blv Renard O." " C.P. 505
55	Cotton Rita	F	20 Blv Renard O." " " "
56	Coté Clovis	M	4 Rue de laqueduc " C.P. 462
57	Coté Olivette	F	4 Rue de laqueduc " " "
58	Cloutier Mirella	F	I47 Blv Renard O." "
59	Cotton Harold	M	I47 Blv Renard O." "
60	Cloutier Charles	M	5 Rue du Cap ". " B.P. 3I3
6I	Cloutier Delia	F	5 Rue du Cap " " " "
62	Cloutier Alain	M	Rue Bernatchez "

RURAL/RURALE		electoral district/circonscription	URBAN/URBAINE	
N°	page	Gaspé	N°	page
68	N° 1 of/de 4	certified / certifié — signature(s)-enumerator(s) / signature(s)-recenseur(s)		N° of/de
polling division / section de vote			polling division / section de vote	

F 303 **PRELIMINARY LIST OF ELECTORS**

ELECTIONS CANADA

LISTE PRÉLIMINAIRE DES ÉLECTEURS

163243

8 5M-7-79

This list of qualified electors for the polling division number as set out below was prepared for use at the pending federal election from information obtained at the enumeration and has been certified by the signature(s) below as to completeness and correctness so far as is possible.

La présente constitue la liste des électeurs de la section de vote dont le numéro apparaît plus bas préparée en vue de l'élection fédérale en cours d'après les renseignements recueillis lors du recensement. Le(s) recenseur(s) y a(ont) apposé sa(leur) signature, affirmant que cette liste est aussi complète et exacte que possible.

N°		N°	
63	Cloutier Olier	M	22 Rue Bernatchez Goe2ao C.P. 320
64	Cotton Marlène	F	2II Blv Renard " " C.P. 249
65	Curadeau Gina	F	I80 Blv Renard " " B.P. 2I2
66	Cloutier Danielle	F	22 Rue Bernatchez " " C.P. 320
67	Coté Sylvain	M	32 Rue Bernatchez " "
68	Coté Johanne	F	32 Rue Bernatchez " "
69	Clavet Sylvain	M	I3I Blv Renard O. " " # 2 C.P.500
70	Coulombe Anne	F	I3I Blv Renard O. " " # 2 " "
7I	Curadeau Mario	M	I3I Blv Renard O. # 6 " C.P. 503
72	Cotton Line	F	I3I Blv Renard C. Goe 2ao # I4
73	Cotton Sylvio	M	I3I Blv Renard O. " " # I5
74	Chrétien Sylvie	F	I3I Blv Renard O. " " # I5
75	Coté Marcelle	F	I3I Blv Renard O. " " # 8
76	Cotton Pierre-Marie	M	II2 Blv Renard O. " "
77	Coté Estelle	F	2 Rue de laqueduc" " C.P. 532
78	Cotton Marius	M	202 Blv Renard O. " " C.P. 337A
79	Cloutier Jules	M	275 Blv Renard O. " "
80	Cloutier Jeannot	M	I3I Blv Renard O. " " # I C.P.356
8I	Curadeau Adolphe	M	200 Blv Renard O. " " C.P. 553
82	Cotton Paulin	M	I3I Blv Renard O. " " # II C.P.5IO
83	Coté Guylaine	F	I3I Blv Renard O. " " # II C.P. 5IO
84	Dupuis Adrien	M	35 Rue Jalbert " " C.P. 335
85	Dupuis Rita	F	35 Rue Jalbert " " " "
86	Dumaresq Victoria	F	2I Rue Jalbert " " C.P. 22
87	Dupuis Armand	M	2I3 Blv Renard # " c.P. 343
88	Dupuis Jean Marie	M	207 Blv Renard O. " " C.P. 344
89	Dupuis B. Dorothée	F	207 Blv Renard O. " " " "
90	Dupuis Roger	M	207 Blv Renard O. " " " "
9I	Dupuis Guy	M	207 Blv Renard O. " " " "
92	Dupuis Joseph	M	205 Rue du platin " " C.P. I77
93	Dupuis Aurelie	F	205 Rue du Platin " " " "
94	Dupuis Léo	M	6 Rue du Platin " "
95	Dupuis Lucienne	F	6 Rue du Platin " "
96	Dupuis Lionel	M	7 Rue du Platin " "
97	Dupuis Gérard	M	206 Renard O. " " C.P. I4I
98	Dupuis Pierre	M	208 Renard O. " " " "
99	Dupuis S. Malvina	F	208 Renard O. " " " "
I00	Dupuis Denis	M	I65 Blv Renard O. " " C.P. 465
I0I	Dupuis S. Lorraine	F	I65 Blv Renard O. " " " "
I02	Dupuis Jean Pierre	M	I55 Renard O. " " B.P. 358
I03	Dupuis Ronald	M	I80 Blv Renard O. " " B.P. 3I2
I04	Dunn Philippe	M	I97 Blv Renard O. " " C.P. 350
I05	Dunn Wilhelmine	F	I97 Blv Renard O. " " " "
I06	Dunn Jacques	M	I97 Blv Renard O. " " " "
I07	Dufresne Liette	F	I3I Blv Renard O. " " # 6 C.P. 503
I08	Denis Ginette	F	I3I Blv Renard O. " " # I3
I09	Dupuis Mario	M	208 Renard O. " " C.P. I4I
II0	Dupuis P. Suzanne	F	I55 Renard O. " " B.P. 358
III	Dufresne Raymond	M	203 Blv Renard O. " " C.P. 348
II2	Dufresne Jeanne	F	203 Blv Renard O. " " " "
II3	Dufresne Manon	F	203 Blv Renard O. " " " "
II4	Dufresne Lucia	F	202 Blv Renard O. " " C.P. 337A
II5	Dunn Georgiana	F	I99 Blv Renard O. " " C.P. 349
II6	Element Jacques	M	2I3 Blv renard O. " " C.P. 343
II7	Element Colette	F	2I3 Blv Renard O. " " " "
II8	English Gérald	M	6 Rue de la Base " " C.P. 36
II9	Element Edgar	M	8 Rue Bernatchez " " C.P. 3I5
I20	Element Berthe	F	8 Rue Bernatchez " " " "
I2I	Forest Line	F	43 Rue Jalbert " "
I22	Francoeur Harold	M	6 Rue du Font " " C.P. 336
I23	Filion Maurice	M	I35 Blv Renard O. " " C.P. 35I
I24	Filion Rita	F	I35 Blv Renard O. " " " "

RURAL/RURALE			electoral district/circonscription	URBAN/URBAINE		
N°	page		GASPE	N°	page	
68	N° 2	of/de 4	certified / certifié signature(s)-enumerator(s) / signature(s)-recenseur(s)		N°	of/de
polling division / section de vote				polling division / section de vote		

163244

F 303 **PRELIMINARY LIST OF ELECTORS**

ELECTIONS CANADA

LISTE PRÉLIMINAIRE DES ÉLECTEURS

85M-7-79

This list of qualified electors for the polling division number as set out below was prepared for use at the pending federal election from information obtained at the enumeration and has been certified by the signature(s) below as to completeness and correctness so far as is possible.

La présente constitue la liste des électeurs de la section de vote dont le numéro apparaît plus bas préparée en vue de l'élection fédérale en cours d'après les renseignements recueillis lors du recensement. Le(s) recenseur(s) y a(ont) apposé sa(leur) signature, affirmant que cette liste est aussi complète et exacte que possible.

N°		N°				
I25	Fournier Blanche	F	I79	Blv Renard O.	GOE 2AO	
I26	Ferguson Paulette	F	I3I	Blv Renard O.	"	#3 C.P. 505
I27	Forand Jacques	M	2I	Rue Bernatchez	"	C.P. 337
I28	Forand S.Lucette	F	2I	Rue Bernatchez	"	C.P. 337
I29	Fournier Monique	F	I3I	Blv Renard O.	"	# I C.P. 356
I30	Fournier Robert	M	IIO	Blv Renard O.	"	
I3I	Fournier C. Lise	F	IIO	Blv Renard O.	"	
I32	Gagné Hélène	F	28	Rue Bernatchez	"	C.P. 337
I33	Gauthier Cécile	F	I3I	Blv Renard O.	"	# 4 C.P. 5I2
I34	Huet Charles- Emile	M	II5	Blv Renard O.	"	C.P. 26
I35	Huet M. EMilia	F	II5	Blv Renard O.	"	" "
I36	Huet Jean Pierre	M	II5	Blv Renard O.	"	" "
I37	Huet Charles- Emile J.	M	II5	Blv Renard O.	"	" "
I38	Huet Arliss	M	II5	Blv Renard O.	"	" "
I39	Huet Roger	M	II5	Blv Renard O.	"	" "
I40	Huet Florimond	M	26	Blv Renard O.	"	B.P. 437
I4I	Huet Marie Jeanne	F	26	Blv Renard	"	" " "
I42	Jalbert B. Mildred	F	36	Rue Jalbert	"	C.P. 333
I43	Jalbert Ubald	M	36	Rue Jalbert	"	" "
I44	Jalbert Lucie	F	36	Rue Jalbert	"	" "
I45	Jalbert Stéphane	M	36	Rue Jalbert	"	" "
I46	Jalbert Yves	M	46	Rue Jalbert	"	C.P. I5I
I47	Jalbert D. Noelline	F	46	Rue Jalbert	"	"
I48	Jalbert Lucien	M	45	Rue Jalbert	"	C.P. I5I
I49	Jalbert Dorina	F	45	Rue Jalbert	"	"
I50	Jalbert Yvon	M	45	Rue Jalbert	"	C.P. 509
I5I	Jalbert Luc	M	45	Rue Jalbert	"	"
I52	Jalbert Albert	M	45	Rue Jalbert	"	"
I53	Jalbert Guy	M	45	Rue Jalbert	"	"
I54	Jalbert Louis	M	45	Rue Jalbert	"	C.P. I5I
I55	Jalbert Christian	M	43	Rue Jalbert	"	"
I56	Jalbert B. Maryse	F	43	Rue Jalbert	"	"
I57	Jalbert Eusebe	M	39	Rue Jalbert	"	C.P. 344
I58	Jalbert Yvonne	F	39	Rue Jalbert	"	" "
I59	Jalbert Daniel	M	39	Rue Jalbert	"	" "
I60	Jalbert Sylvain	M	39	Rue Jalbert	"	" "
I6I	Jalbert Diane	F	39	Rue Jalbert	"	" "
I62	Jalbert Arthur	M	30	Rue Jalbert	"	B.P. II4
I63	Jalbert Aristide	M	IO	Rue Jalbert	"	B.P. 330
I64	Jalbert Alice	F	I9	Rue Jalbert	"	" "
I65	Jalbert Marcelle	F	0I	Rue Jalbert	"	C.P. 342
I66	Jalbert Sylvie	F	0I	Rue Jalbert	"	C.P. 342
I67	Jalbert Charles	M	9	Rue du Platin	"	C.P. 553
I68	Jalbert Marguerite	F	9	Rue du Platin	"	" "
I69	Jalbert Gloire	M	4	Rue du Cap R.	au R "	
I70	Jalbert Gerard	M	4	Rue du Cap	"	R au Renard
I7I	Jalbert Camil	M	4	Rue du Cap	"	R au Renard
I72	Jalbert Alma	F	I6	Rue Bernatchez	" "	
I73	Jalbert Jocelyn	M	I6	Rue Bernatchez	"	
I74	Jalbert Dominique	M	I8	Rue Bernatchez	"	B.P. 3I8
I75	Jalbert S. Carole	F	I8	Rue Bernatchez	"	"
I76	Jalbert Jean Marie	M	I7	Rue Bernatchez	"	C.P. 5I5
I77	Jalbert Jean Eudes	M	I7	Rue Bernatchez	"	"
I78	Jalbert D. Linda	F	I7	Rue Bernatchez	"	"
I79	Jalbert Jean Marc	M	I7	Rue Bernatchez	"	"
I8	Jalbert Mario	M	25	Rue Bernatchez	"	B.P. 553
I8I	Jalbert Lina	F	25	Rue Bernatchez	"	" "
I82	Jalbert C. Ginette	F	200	Rue Renard O.	"	C.P. 553
I83	Legault Jacques	M	I2	du Coteau	"	B.P. I65
I84	Lacasse Maria	F	206	Blv Renard O.	"	C.P. I4I
I85	Lacasse Linda	F	8	Rue de la Base	"	C.P. 40
I86	Lavoie Lauréat	M	I8I	Blv Renard O.	"	C.P. 279

RURAL/RURALE			electoral district/circonscription	URBAN/URBAINE		
N°	page		GASPE	N°	page	
68	N° 3	of/de 4	certified / certifié		N°	of/de
polling division / section de vote			signature(s)-enumerator(s) / signature(s)-recenseur(s)	polling division / section de vote		

F 303 **PRELIMINARY LIST OF ELECTORS**

85M-7-79

ELECTIONS CANADA

163245

LISTE PRÉLIMINAIRE DES ÉLECTEURS

This list of qualified electors for the polling division number as set out below was prepared for use at the pending federal election from information obtained at the enumeration and has been certified by the signature(s) below as to completeness and correctness so far as is possible.

La présente constitue la liste des électeurs de la section de vote dont le numéro apparaît plus bas préparée en vue de l'élection fédérale en cours d'après les renseignements recueillis lors du recensement. Le(s) recenseur(s) y a(ont) apposé sa(leur) signature, affirmant que cette liste est aussi complète et exacte que possible.

N°		N°						
I87	Lavoie M. Yvonne	F	I8I	Blv	Renard O.	GOE	2ao	C.P. 279
I88	Lavoie Micheline	F	I8I	Blv	Renard O.	"	"	" "
I89	Lavoie Yvon	M	I8I	Blv	Renard O.	"	"	" "
I90	Legault Maurice	M	36	Rue	Bernatchez	"	"	C.P. 326
I9I	Legault Rita	F	36	Rue	Bernatchez	"	"	" "
I92	Legault Jean Marc	M	36	Rue	Bernatchez	"	"	" "
I93	Leblanc Guy	M	38	Rue	Bernatchez	"	"	C.P. I33
I94	Leblanc Victorine	F	38	Rue	Bernatchez	"	"	" "
I95	Langlois Anita	F	34	Rue	Bernatchez	"	"	C.P. 325
I96	Labbé Rolande	F	II2	Boul	Renard O.	"	"	
I97	Laflamme Suzanne	F	275	Boul	Renard O.	"	"	
I98	Legault Jean Luc	M	I2	Rue	du Coteau	"	"	B.P. I65
I99	Marin Ida	F	24	Rue	Bernatchez	"	"	B.P. 322
200	Noel Mario	M	0I	Rue	Jalbert	"	"	B.P. 342
20I	Noel Denis	M	296	Blv	Renard O.	"	"	C.P. 409
202	Noel Nicole	F	296	Blv	Renard O.	"	"	" "
203	O'Connors Edm ond	M		Rue	Bernatchez	"	"	
204	Philibert Bernard	M	I2	Rue	Jalbert	"	"	
205	Philibert C. Eugénie	F	I2	Rue	Jalbert	"	"	
206	Philibert Sylvain	M	I23	Blv	Renard O.	"	"	
207	Philibert N. Susie	F	I23	Blv	Renard O.	"	"	
208	Philibert Nestor	M	I23	Blv	Renard O.	"	"	
209	Philibert C. Suzanne	F	I23	Blv	Renard O.	"	"	
2I0	Philibert Diane	F	I24	Blv	Renard O	"	"	# 29
2II	Parent Line	F	6	Rue	de la Base	"	"	C.P. 36
2I2	Perron Gilles	M	4	Rue	de la Base	"	"	C.P. 5I6
2I3	Perron Linda	F	4	Rue	de la Base	"	"	" "
2I4	Plourde Christian	M	I3I	Blv	Renard O.	"	"	#7 C.P. 509
2I5	Reeves Diane	F	I27	Blv	Renard O.	"	"	C.P. 520
2I6	Roussy Raynald	M	I94	Blv	Renard O.	"	"	C.P. 323
2I7	Roussy Lisette	F	I94	Blv	Renard O.	"	"	" "
2I8	Reeves Jean Claude	M	I3I	Blv	Renard O.	"	"	# 4 B.P. 5I2
2I9	Samuel Jean Pierre	M	2II	blv	Renard O.	"	"	C.P. 249
220	Samuel Donat	M	I78	Blv	Renard O.	"	"	
22I	Samuel Elisabeth	F	I78	BLV	Renard O.	"	"	
222	Samuel Marc Aurèle	M	I7I	Blv	Renard O.	"	"	C.P. 223
223	Samuel Gisèle	F	I7I	blv	Renard O.	"	"	"
224	Samuel Florence	F	4	Rue	Bernatchez	"	"	C.P. 3I4
225	Samuel Emilien	M	6	Rue	Bernatchez	"	"	C.P. 3I5
226	Samuel Adelaide	F	6	Rue	Bernatchez	"	"	" "
227	Samuel Mauril	M	I2	Rue	Bernatchez	"	"	B.P. 2I6
228	Samuel Théonide	F	I2	Rue	Bernatchez	"	"	" "
229	Samuel L. Antonio	M	I4	Rue	Bernatchez	"	"	C.P. I47
230	Samuel Emelda	F	I4	Rue	Bernatchez	"	"	" "
23I	Samuel Raynald	M	28	Rue	Bernatchez	"	"	C.P. 337
232	Sylvestre Lisette	F		Rue	Bernatchez	"	"	R. au R
233	Savage Viateur	M	34	Rue	Bernatchez	"	"	C.P. 325
234	Samuel Clément	M	I76	Renard	O.	"	"	B.P. 3I0
235	Samuel Elva	F	I76	Renard	O.	"	"	" "
236	Samuel Conrad	M	I85	Boul	Renard O.	"	"	C.P. 35
237	Samuel Lucille	F	I85	Boul	Renard O.	"	"	" "
238	Synnott Jeanne	F	I3I	Boul	Renard O.	"	"	# 7 B.P. 509
239	Tapp Antonio	M	8	Rue	Jalbert #	"	"	C.P. 329
240	Tapp Vitaline J.	F	8	Rue	Jalbert	"	"	C.P. 329
24I	Tapp J. Baptiste	M	I74	Renard	O.	"	"	B.P. 407
242	Tapp C. Patricia	F	I74	Renard	O.	"	"	B.P. 407
243	Vezina Pierre	M	2	Rue	de la Base	"	R au R	
244	Vocelle Diane	M	2	Rue	de la Base	"	R au R	

RURAL/RURALE		electoral district/circonscription	URBAN/URBAINE	
N° 68	page N° 4 of/de 4	GASPE	N°	page N° of/de
polling division section de vote		certified certifié signature(s)-enumerator(s) / signature(s)-recenseur(s) Irma Dorothy Le Boutillier	polling division section de vote	

F 303 **PRELIMINARY LIST OF ELECTORS**

8 SM-7-79

ELECTIONS CANADA

163246

LISTE PRÉLIMINAIRE DES ÉLECTEURS

This list of qualified electors for the polling division number as set out below was prepared for use at the pending federal election from information obtained at the enumeration and has been certified by the signature(s) below as to completeness and correctness so far as is possible.

La présente constitue la liste des électeurs de la section de vote dont le numéro apparaît plus bas préparée en vue de l'élection fédérale en cours d'après les renseignements recueillis lors du recensement. Le(s) recenseur(s) y a(ont) apposé sa(leur) signature, affirmant que cette liste est aussi complète et exacte que possible.

N°	
1	Aubut Jacqueline (F) G0E-2A0 5 Dunn, Rivière-au-Renard
2	Aubut Simone (F) G0E-2A0 9 Dunn, Rivière-au-Renard
3	Aubut Floriant (M) G0E-2A0 9 Dunn, Riv-au-Ren.
4	Aspirault Alban (M) G0E-2A0 58 Ren. Ouest, Riv-au-Ren.
5	Boulay Edmond (M) G0E-2A0 91 Ren. Ouest, Riv-au-Ren.
6	Boulay Diane (F) G0E-2A0 91 Ren. Ouest, Riv-au-Ren.
7	Boulay Armand (M) G0E-2A0 91 Ren. Ouest, Riv-au-Ren.
8	Blouin Lise (F) G0E-2A0 7 Goelands, Riv-au-Ren.
9	Blouin Jean-Yves (M) G0E-2A0 8 Girard, Riv-au-Ren.
10	Bernier Laurette (F) G0E-2A0 67 Ren. Ouest Riv-au-Ren.
11	Bernatchez Madeleine (F) G0E-2A0 4 Cotton, Riv-au-Ren.
12	Babin Jean-Guy (M) G0E-2A0 13 Cotton, Riv-au-Ren.
13	Blouin Malvina (F) G0E-2A0 15 Cotton, Riv-au-Ren.
14	Blouin Léo (M) G0E-2A0 84 Ren. Ouest, Riv-au-Ren.
15	Cotton Nicole (F) G0E-2A0 108 Ren. Ouest, Riv-au-Ren.
16	Clouthier Carolle (F) G0E-2A0 111 Ren. Ouest, Riv-au-Ren.
17	Cotton Réginal (M) G0E-2A0 111 Ren. Ouest, Riv-au-Ren.
18	Clouthier Julia (F) G0E-2A0 109 Ren. Ouest, Riv-au-Ren.
19	Coté Yves (M) G0E-2A0 109 Ren. Ouest, Riv-au-Ren.
20	Coté Helen (F) G0E-2A0 109 Ren. Ouest, Riv-au-Ren.
21	Cotton Bertrand (M) G0E-2A0 103 Ren. Ouest, Riv-au-Ren.
22	Clouthier René-Jeanne (F) G0E-2A0 91 Ren. Ouest, Riv-au-Ren.
23	Cotton Blanche (F) G0E-2A0 90 Ren. Ouest, Riv-au-Ren.
24	Cotton Bernadette (F) G0E-2A0 2 Goëland, Riv-au-Ren.
25	Curadeau Louis (M) G0E-2A0 6 Goëland, Riv-au-Ren.
26	Curadeau Marc (M) G0E-2A0 6 Goëland, Riv-au-Ren.
27	Cotton Julien (M) G0E-2A0 9 Goëland, Riv-au-Ren.
28	Cotton Floriant (M) G0E-2A0 6 de la Pointe, Riv-au-Ren.
29	Cotton Onias (M) G0E-2A0 8 de la Pointe, Riv-au-Ren.
30	Cotton Réjeanne (F) G0E-2A0 8 de la Pointe, Riv-au-Ren.
31	Cotton Laurent (M) G0E-2A0 10 de la Pointe, Riv-au-Ren.
32	Cotton Mireille (F) G0E-2A0 10 de la Pointe, Riv-au-Ren.
33	Cotton Anne-Marie (F) G0E-2A0 11 de la Pointe, Riv-au-Ren.
34	Castonguay Raymond (M) G0E-2A0 11 de la Pointe, Riv-au-Ren.
35	Castonguay Line (F) G0E-2A0 11 de la Pointe, Riv-au-Ren.
36	Castonguay Mônic (F) G0E-2A0 11 de la Pointe, Riv-au-Ren.
37	Cotton, Chrétien Marie-Délia (F) 11 de la Pointe, G0E-2A0.
38	Corbett Roger (M) G0E-2A0 17 Dunn, Riv-au-Ren.
39	Cotton Normand (M) G0E-2A0 2 Girard, Riv-au-Ren.
40	Cotton Monique (F) G0E-2A0 2 Girard, Riv-au-Ren.
41	Cotton Félix (M) G0E-2A0 2 Girard, Riv-au-Ren.
42	Cotton Roddy (M) G0E-2A0 6 Girard, Riv-au-Ren.
43	Cotton Renauld (M) G0E-2A0 6 Girard, Riv-au-Renard
44	Cotton Yvan (M) G0E-2A0 6 Girard, Riv-au-Ren.
45	Cotton Marie-Jeanne (F) G0E-2A0 6 Girard, Riv-au-Ren.
46	Clavet, Alphonsine (F) G0E-2A0 6 Girard, Riv-au-Ren.
47	Coté Noëlla (F) G0E-2A0 7 Girard, Riv-au-Ren.
48	Cotton Noëlline (F) G0E-2A0 8 Girard, Riv-au-Ren.
49	Cotton Noël (M) G0E-2A0 8 Girard, Riv-au-Ren.
50	Cotton Denis (M) G0E-2A0 8 Girard, Riv-au-Ren.
51	Cotton Alcide (M) G0E-2A0 8 Girard, Riv-au-Ren.
52	Coulombe Simone (F) G0E-2A0 11 Girard, Riv-au-Ren.
53	Cotton CHristian (M) G0E-2A0 15 Girard, Riv-au-Ren.
54	Coté Allen , (M) G0E-2A0 13 Girard, Riv-au-Ren.
55	Coté Lucien (M) G0E-2A0 100 Ren, Ouest, Riv-au-Ren.
56	Cotton Germaine (F) G0E-2A0 3 Girard, Riv-au-Ren.
57	Cotton Alfred (M) G0E-2A0 80 Ren. Ouest, Riv-au-Ren.
58	Cotton Henrie (M) G0E-2A0 80 Ren. Ouest, Riv-au-Ren.
59	Cotton Michelle (F) G0E-2A0 80 Ren. Ouest, Riv-au-Ren.
60	Cotton Stéphane (M) G0E-2A0 77 Ren. Ouest, Riv-au-Ren.

RURAL/RURALE			electoral district/circonscription	URBAN/URBAINE	
N°	page		GASPÉ	N°	page
69	N° 1	of/de 4	certified / certifié — signature(s)-enumerator(s) / signature(s)-recenseur(s)		N° of/de
polling division / section de vote				polling division / section de vote	

F 303 PRELIMINARY LIST OF ELECTORS

ELECTIONS CANADA

163247

LISTE PRÉLIMINAIRE DES ÉLECTEURS

8.5M-7-79

This list of qualified electors for the polling division number as set out below was prepared for use at the pending federal election from information obtained at the enumeration and has been certified by the signature(s) below as to completeness and correctness so far as is possible.

La présente constitue la liste des électeurs de la section de vote dont le numéro apparaît plus bas préparée en vue de l'élection fédérale en cours d'après les renseignements recueillis lors du recensement. Le(s) recenseur(s) y a(ont) apposé sa(leur) signature, affirmant que cette liste est aussi complète et exacte que possible.

N°		N°	
61	Cotton Régis (M) GOE-2AO 77 Ren. Ouest, Riv-au-Ren.	91	Cotton Martin (M) GOE-2AO 66 Ren. Ouest, Riv-au-Ren.
62	Cotton Charles-August (M) GOE-2AO 77 Ren. Ouest, Riv-au-Ren.	92	Cotton Alain (M) GOE-2AO 66 Ren, Ouest, Riv-au-Ren
63	Cotton Arolde (M) GOE-2AO 77 Ren. Ouest, Riv-au-Ren	93	Coté Rita (F) GOE-2AO 66 Ren, Ouest, Riv-au-Ren.
64	Cotton Marie-Rose (F) GOE-2AO 3 de la Plaine, Riv-au-Ren.	94	Cotton Jean-Marc (M) GOE-2AO 57 Ren. Ouest, Riv-au-Ren.
65	Cotton Roland (M) GOE-2AO 67 Ren. Ouest, Riv-au-Ren.	95	Clouthier (cotton) Jeannine (F) 57 Ren. Ouest, GOE-2AO
66	Cotton Edmond (M) GOE-2AO 67 Ren. Ouest, Riv-au-Ren.	96	Cotton Yolaine (F) GOE-2AO 57 Ren. Ouest, Riv-au-Ren.
67	Cotton Serge (M) GOE-2AO 67 Ren. Ouest, Riv-au-Ren.	97	Cotton Philippe (M) GOE-2AO 59 Ren. Ouest, Riv-au-Ren.
68	Cotton Donat (M) GOE-2AO 4 Cotton, Riv-au-Ren.	98	Cotton Jeanne-Aimé (F) GOE-2AO 59 Ren. Ouest, Riv-au-Ren.
69	Cotton Jean-Guy (M) GOE-2AO 6 Cotton, Riv-au-Ren.	99	Cotton Percé (M) GOE-2AO 61 Ren. Ouest, Riv-au-Ren
70	Clouthier Roseanne (F) GOE-2AO 11 Cotton, Riv-au-Ren.	100	Cotton Jean-Hude (M) GOE-2AO 61 Ren. Ouest, Riv-au-Ren.
71	Cotton Adélard (M) GOE-2AO 11 Cotton, Riv-au-Ren.	101	Cotton Francine (F) GOE-2AO 55 Ren. Ouest, Riv-au-Ren.
72	Cotton René (M) GOE-2AO 11 Cotton, Riv-au-Ren.	102	Cotton Clarence (M) GOE-2AO 55 Ren. Ouest, Riv-au-Ren.
73	Cotton Victorin (M) GOE-2AO 8 Cotton, Riv-au-Ren.	103	Cotton Jean-Yves (M) GOE-2AO 60 Ren. Ouest, Riv-au-Ren.
74	Cotton Micheline (F) GOE-2AO 13 Cotton, Riv-au-Ren.	104	Cotton Patrice (M) GOE-2AO 62 Ren. Ouest, Riv-au-Ren.
75	Cotton Fleur-Ange (F) GOE-2AO 9 Cotton, Riv-au-Ren.	105	Cotton Léonide (M) GOE-2AO 64 Ren. Ouest, Riv-au-Ren.
76	Cotton Robert (M) GOE-2AO 9 Cotton, Riv-au-Ren.	106	Cotton Armand (M) GOE-2AO 70 Ren. Ouest, Riv-au-Ren.
77	Cotton Eucharist (M) GOE-2AO 9 Cotton, Riv-au-Ren.	107	Cotton Jozette (F) GOE-2AO 70 Ren. Ouest, Riv-au-Ren.
78	Cotton Roger (M) GOE-2AO 9 Cotton, Riv-au-Ren.	108	Cotton Aimé (F) GOE-2AO 72 Ren. Ouest, Riv-au-Ren.
79	Cotton Jean-Baptiste (M) GOE-2AO 9 Cotton, Riv-au-Ren.	109	Cotton Victorice (M) GOE-2AO 78 Ren. Ouest, Riv-AU-Ren.
80	Cotton Joclyn (M) GOE-2AO 5 Cotton, Riv-au-Ren.	110	Cotton Adrienne (F) GOE-2AO 78 Ren. Ouest, Riv-au-Ren.
81	Curadeau Stella (F) GOE-2AO 5 Cotton, Riv-au-Ren.	111	Cotton Jean-Berchmans (M) GOE-2AO 75 Ren. Ouest, Riv-au-Ren.
82	Cotton Emile-Marie (M) GOE-2AO 3 Cotton, Riv-au-Ren.	112	Cotton Luc (M) GOE-2AO 15 Cotton, Riv-au-Ren.
83	Cotton Michel (M) GOE-2AO 1 Cotton, Riv-au-Ren.	113	Cotton Danny (M) GOE-2AO 15 Cotton, Riv-au-Ren.
84	Cotton Gustave (M) GOE-2AO 65 Ren. Ouest, Riv-au-Ren.	114	Cotton Romuald (M) GOE-2AO 15 Cotton, Riv-au-Ren.
85	Chrétien Bella (F) GOE-2AO 65 Ren. Ouest, Riv-au-Ren.	115	Cotton Gilles (M) GOE-2AO 15 Cotton, Riv-au-Ren.
86	Cotton Joanne (F) GOE-2AO 65 Ren, Ouest, Riv-au-Ren.	116	Cotton Simon (M) GOE-2AO 54 Ren, Ouest, Riv-au-Ren.
87	Cotton George (M) GOE-2AO 65 Ren. Ouest, Riv-au-Ren.	117	Cotton Zoé (F) GOE-2AO 2 de la plaine, Riv-au-Ren
88	Cotton Carl (M) GOE-2AO 65 Ren. Ouest, Riv-au-Ren.	118	Cotton Emilien (M) GOE-2AO 2 de la plaine, Riv-au-Ren.
89	Cotton Jeannot (M) GOE-2AO 68 Ren. Ouest, Riv-au-Ren.	119	Cotton Jean-Antoine (M) GOE-2AO 2 de la plaine, Riv-au-Ren.
90	Cotton Sylvain (M) Riv-au-Ren. 66 Ren. Ouest, Riv-au-Ren.	120	Cotton Sylvia (F) GOE-2AO 2 de la plaine, Riv-au-Ren.

RURAL/RURALE			electoral district/circonscription	URBAN/URBAINE		
N°	page		G.A.S.P.É	N°	page	
69	N° 2	of/de 4	certified / certifié signature(s)-enumerator(s) / signature(s)-recenseur(s)		N°	of/de
polling division / section de vote				polling division / section de vote		

F 303 **PRELIMINARY LIST OF ELECTORS**

ELECTIONS CANADA

LISTE PRÉLIMINAIRE DES ÉLECTEURS

163248

8.5M-7-79

This list of qualified electors for the polling division number as set out below was prepared for use at the pending federal election from information obtained at the enumeration and has been certified by the signature(s) below as to completeness and correctness so far as is possible.

La présente constitue la liste des électeurs de la section de vote dont le numéro apparaît plus bas préparée en vue de l'élection fédérale en cours d'après les renseignements recueillis lors du recensement. Le(s) recenseur(s) y a(ont) apposé sa(leur) signature, affirmant que cette liste est aussi complète et exacte que possible.

N°	
121	Dufresn Charles (M) G0E-2A0 99 Ren. Ouest, Riv-au-Ren.
122	Dufresn Blanche (F) G0E-2A0 99 Ren. Ouest, Riv-au-Ren.
123	Denis Jeanne-Aimée (F) G0E-2A0 90 Ren. Ouest, Riv-au-Ren.
124	Dunn Antoine (M) G0E-2A0 2 Goëlands, Riv-au-Ren.
125	Dunn Odilon (M) G0E-2A0 2 Goëlands, Riv-au-Ren.
126	Dunn Sylvie (F) G0E-2A0 2 Goëlands, Riv-au-Ren.
127	Dufresn Abraham (M) G0E-2A0 8 de la pointe, Riv-au-Ren.
128	Dufresn Lisette (F) G0E-2A0 3 Dunn, Riv-au-Ren.
129	Dunn Marie (F) G0E-2A0 10 de la pointe, Riv-au-Ren.
130	Dunn Rosario (M) G0E-2A0 5 Dunn, Riv-au-Ren.
131	Dunn Marcel (M) G0E-2A0 9 Dunn, Riv-au-Ren.
132	Dunn Nicole (F) G0E-2A0 11 Dunn, Riv-au-Ren.
133	Dunn Marjolaine (F) G0E-2A0 17 Dunn, Riv-au-Ren.
134	Dunn Norbert (M) G0E-2A0 13 Dunn, Riv-au-Ren.
135	Dunn Robert (M) G0E-2A0 13 Dunn, Riv-au-Ren.
136	Dunn Denis (M) G0E-2A0 13 Dunn, Riv-au-Ren.
137	Dunn Jeanne (F) G0E-2A0 10 Dunn, Riv-au-Ren.
138	Denis Arnold (M) G0E-2A0 10 Dunn, Riv-au-Ren.
139	Dunn Emanuel (M) G0E-2A0 10 Dunn, Riv-au-Ren.
140	Despres Rose-Alma (F) G0E-2A0 89 Ren. Ouest, Riv-au-Ren.
141	Dumaresq Odilon (M) G0E-2A0 89 Ren. Ouest, Riv-au-Ren.
142	Dumaresq Eloïse (F) G0E-2A0 89 Ren. Ouest, Riv-au-Ren.
143	Dumaresq Jean-Yves (M) G0E-2A0 89 Ren. Ouest, Riv-au-Ren.
144	Després Donat (M) G0E-2A0 1 Girard, Riv-au-Renaard
145	Denis Havenet (M) G0E-2A0 3 Girard, Riv-au-Ren.
146	Dunn Maurice (M) G0E-2A0 100 Ren. Ouest, Riv-au-Ren.
147	Dunn CHarles (M) G0E-2A0 2 Dunn, Riv-au-Ren.
148	Dunn Sylvie (F) G0E-2A0 2 Dunn, Riv-au-Ren.
149	Dumaresq Henrie (M) G0E-2A0 81 Ren. Ouest, Riv-au-Ren.
150	Dery Yvonne (F) G0E-2A0 3 Cotton, Riv-au-Ren.
151	Dery Rosita (F) G0E-2A0 68 Ren. Ouest, Riv-au-Ren.
152	Després Annie (F) G0E-2A0 55 Ren. Ouest, Riv-au-Ren.
153	Dupuis Michellé (F) G0E-2A0 58 Ren. Ouest, Riv-au-Ren.
154	Duret Mélina (F) G0E-2A0 79 Ren. Ouest, Riv-au-Ren.
155	Dupuis Fabiola (F) G0E-2A0 75 Ren. Ouest, Riv-au-Ren.
156	English Bernard (M) G0E-2A0 106 Ren. Ouest, Riv-au-Ren.
157	ENglish Nicole (F) G0E-2A0 69 Ren. Ouest, Riv-au-Ren.
158	Francoeur Denise (F) G0E-2A0 13 Dunn, Riv-au-Ren.
159	Francoeur Monique (F) G0E-2A0 13 Girard, Riv-au-Ren.
160	Girard Yves (M) G0E-2A0 7 GIRARD, Riv-au-Renard
161	Girard Nancy (F) G0E-2A0 7 Girard, Riv-au-Ren.
162	Girard Pierre-Paul (M) G0E-2A0 7 Girard, Riv-au-Ren.
163	Girard Moïse (M) G0E-2A0 11 Girard, Riv-au-Ren.
164	Girard Jocelyn (M) G0E-2A0 11 Girard, Riv-au-Ren.
165	Girard Ernest (M) G0E-2A0 9 Girard, Riv-au-Ren.
166	Girard Ginette (F) G0E-2A0 3 Girard, Riv-au-Ren.
167	Girard Réné (M) G0E-2A0 3 Girard, Riv-au-Ren.
168	Gendreau Gisèle (F) G0E-2A0 3 de la plaine, Riv-au-Ren.
169	Galliard Gérald (M) G0E-2A0 74 Ren. Ouest, Riv-au-Ren.
170	Gauthier Anne-Marie (F) G0E-2A0 54 Ren. Ouest, Riv-au-Ren.
171	Huet Jean-Louis (M) G0E-2A0 102 Ren. Ouest, Riv-au-Ren.
172	Joncas Bernard (M) G0E-2A0 113 Ren. Ouest, Riv-au-Ren.
173	Joncas Lucine (F) G0E-2A0 113 Ren. Ouest, Riv-au-Ren.
174	Joncas Gilles (M) G0E-2A0 107 Ren. Ouest, Riv-au-Ren.
175	Joncas Armande (F) G0E-2A0 107 Ren. Ouest, Riv-au-Ren.
176	Joncas Gaétan (M) G0E-2A0 90 Ren. Ouest, Riv-au-Ren.
177	JOncas René (M) G0E-2A0 90 Ren. Ouest, Riv-au-Ren.
178	Joncas Joséphine (F) G0E-2A0 8 de la pointe, Riv-au-Ren.
179	Joseph Jacques (M) G0E-2A0 69 Ren.Ouest, Riv-au-Ren.
180	Jalbert Denise (F) G0E-2A0 64 Ren. Ouest, Riv-au-Ren.
181	Joseph Paulette (F) G0E-2A0 72 Ren. Ouest, Riv-au-Ren.

RURAL/RURALE			electoral district/circonscription	URBAN/URBAINE	
N°	page		CASTÉ	N°	page
69	N° 3	of/de 4	certified / certifié signature(s)-enumerator(s) / signature(s)-recenseur(s)		N° of/de
polling division / section de vote				polling division / section de vote	

163249

F 303 — PRELIMINARY LIST OF ELECTORS

8 5M-7-79

ELECTIONS CANADA

LISTE PRÉLIMINAIRE DES ÉLECTEURS

This list of qualified electors for the polling division number as set out below was prepared for use at the pending federal election from information obtained at the enumeration and has been certified by the signature(s) below as to completeness and correctness so far as is possible.

La présente constitue la liste des électeurs de la section de vote dont le numéro apparaît plus bas préparée en vue de l'élection fédérale en cours d'après les renseignements recueillis lors du recensement. Le(s) recenseur(s) y a(ont) apposé sa(leur) signature, affirmant que cette liste est aussi complète et exacte que possible.

N°	
182	Laflamme Monique (F) G0E-2A0 103 Ren. Ouest, Riv-au-Ren.
183	Labrecque Marie-Line (F) G0E-2A0 11 Girard, Riv-au-Ren.
184	Labrecque Marie-Lise (F) G0E-2A0 15 Girard, Riv-au-Ren.
185	Lamy Leda (F) G0E-2A0 67 Ren. Ouest, Riv-au-Ren.
186	Labbé Lucie (F) G0E-2A0 70 Ren. Ouest, Riv-au-Ren.
187	Morin Nicole (F) G0E-2A0 9 Goëlands, Riv-au-Ren.
188	Mathurin Thérese (F) G0E-2A0 9 Girard, Riv-au-Ren.
189	Noël Anna (F) G0E-2A0 84 Ren. Ouest, Riv-au-Ren.
190	Noël Ellen (F) G0E-2A0 84 Ren. Ouest, Riv-au-Ren.
191	Ouellet Marie (F) G0E-2A0 6 de la pointe, Riv-au-Ren.
192	O'connor Pierre (M) G0E-2A0 85 Ren. Ouest, Riv-au-Ren.
193	Poirier Jean-Marc (M) G0E-2A0 108 Ren. Ouest, Riv-au-Ren.
194	Pipon Gérard (M) G0E-2A0 7 Goëlands, Riv-au-Ren.
195	Pagé Yvon (M) G0E-2A0 84 Ren.Ouest, Riv-au-Ren.
196	Plourde Laurette (F) G0E-2A0 77 Ren. Ouest, Riv-au-Ren.
197	Poirier Denise (F) G0E-2A0 6 Cotton, Riv-au-Ren.
198	Poirier Mona (F) G0E-2A0 8 Cotton, Riv-au-Ren.
199	Plourde Irène (F) G0E-2A0 1 COtton, Riv-au-Ren.
200	Preston Noëlla (F) G0E-2A0 62 Ren. Ouest, Riv-au-Ren.
201	Reeve Gisèle (F) G0E-2A0 81 Ren. Ouest, Riv-au-Ren.
202	Reeve Anita (F) G0E-2A0 60 Ren. Ouest, Riv-au-Ren.
203	Savage Louise (F) G0E-2A0 106 Ren. Ouest, Riv-au-Ren.
204	Simard Jocelyne (F) G0E-2A0 102 Ren. Ouest, Riv-au-Ren.
205	Samson Alida (F) G0E-2A0 105 Ren. Ouest, Riv-au-Ren.
206	Samson Réal (M) G0E-2A0 105 Ren. Ouest, Riv-au-Ren.
207	Savage Romain (M) G0E-2A0 10 de la pointe, Riv-au-Ren.
208	Savage Lise (F) G0E-2A0 9 Goëlands, Riv-au-Ren.
209	Scott Jean-Marc (M) G0E-2A0 9 Goëlands, Riv-au-Ren.
210	Samuel Jacques (M) G0E-2A0 3 Dunn, Riv-au-Ren.
211	Smith Allen (M) G0E-2A0 11 Dunn, Riv-au-Ren.
212	Samuel Laurette (F) G0E-2A0 85 Ren. Ouest, Riv-au-Ren.
213	Samuel Cécile (F) G0E-2A0 2 Girard, Riv-au-Ren.
214	Sylvestre Jacqueline (F) G0E-2A0 8 Girard, Riv-au-Ren.
215	Sylvestre Thérèse (F) G0E-2A0 80 Ren. Ouest, Riv-au-Ren.
216	Sylvestre Gilberte (F) G0E-2A0 9 Cotton, Riv-au-Ren.
217	Samuel Patricia (F) G0E-2A0 59 Ren. Ouest, Riv-au-Ren.
218	Samson Francine (F) G0E-2A0 61 Ren. Ouest, Riv-au-Ren.
219	Samuel Gemma (F) G0E-2A0 70 Ren. Ouest, Riv-au-Ren.
220	Savage Gustave (M) G0E-2A0 72 Ren. Ouest, Riv-au-Ren.
221	Samuel Elise (F) G0E-2A0 74 Ren. Ouest, Riv-AU-Ren.
222	Samuel Gracia (F) G0E-2A0 4 des Aulnes, Riv-au-Ren.
223	Savage William (M) G0E-2A0 4 des Aulnes, Riv-au-Ren.
224	Savage Georgette (F) G0E-2A0 15 Cotton, Riv-au-Ren.
225	Samuel Claudette (F) G0E-2A0 52 Ren. Ouest, Riv-au-Ren.
226	Samuel Louise-Marie (F) G0E-2A0 52 Ren. Ouest, Riv-au-Ren.
227	Savage Antoinette (F) G0E-2A0 52 Ren. Ouest, Riv-au-Ren.
228	Samuel Arthur (M) G0E-2A0 52 Ren. Ouest, Riv-au-Ren.
229	Savard Pierre (M) G0E-2A0 56 Ren. Ouest, Riv-AU-Ren.
230	Tapp Isola (F) G0E-2A0 100 Ren. Ouest, Riv-AU-Ren.
231	Tapp Sylvie (F) G0E-2A0 59 Ren. Ouest, Riv-au-Ren.
232	Tapp Claude (M) G0E-2A0 59 Ren. Ouest, Riv-au-Ren.
233	Tapp Ronald (M) G0E-2A0 59 Ren. Ouest, Riv-au-Ren.
234	Tremblay Bernard (M) G0E-2A0 79 Ren. Ouest, Riv-AU-Ren.

RURAL/RURALE

N° 69 — page N° 4 of/de 4

polling division / section de vote

electoral district / circonscription: GASPÉ

certified / certifié — signature(s)-enumerator(s) / signature(s)-recenseur(s): Yves Lirard

URBAN/URBAINE

N° — page N° — of/de

polling division / section de vote

F 303 — 85M-7-79

PRELIMINARY LIST OF ELECTORS

ELECTIONS CANADA

LISTE PRÉLIMINAIRE DES ÉLECTEURS

163250

This list of qualified electors for the polling division number as set out below was prepared for use at the pending federal election from information obtained at the enumeration and has been certified by the signature(s) below as to completeness and correctness so far as is possible.

La présente constitue la liste des électeurs de la section de vote dont le numéro apparaît plus bas préparée en vue de l'élection fédérale en cours d'après les renseignements recueillis lors du recensement. Le(s) recenseur(s) y a(ont) apposé sa(leur) signature, affirmant que cette liste est aussi complète et exacte que possible.

N°		N°	
1	Adams Alice(F) 29 Montée Morris, R-au-R, G0E 2A0	32	Bernier Monique(F) 45 boul.Renard 0 R-au-R, G0E 2A0
2	Adams Diane(F) 29 Montée Morris, R-au-R, G0E 2A0	33	Bond Antoine(M) 16 de l'Aréna R-au-R, G0E 2A0
3	Aubut Yvon (M) 6 Samuel R-au-R, G0E 2A0	34	Bond Lucie(F) 16 de l'Aréna R-au-R, G0E 2A0
4	Aubut Laurette(F) 6 Samuel R-au-R, G0E 2A0	35	Bond Michèle(F) 16 de l'Aréna R-au-R, G0E 2A0
5	Blouin Laurent(M) RR1, BP 7 R-au-R, G0E 2A0	36	Bond Francine(F) 16 de l'Aréna R-au-R, G0E 2A0
6	Blouin Yvonne(F) RR1, BP 7 R-au-R, G0E 2A0	37	Bond Isabelle(F) 16 de l'Aréna R-au-R, G0E 2A0
7	Blouin Harold(M) RR1, BP 7 R-au-R, G0E 2A0	38	Bond Romuald(M) 2 du Cran R-au-R, G0E 2A0
8	Bond Jocelyne (F) 47 Montée Morris #8 R-au-R,G0E 2A0	39	Bond Jean-Baptiste(M) 29 boul,Renard 0 R-au-R, G0E 2A0
9	Bond Oneil(M) 47 Montée Morris #8 R-au-R,G0E 2A0	40	Bond Eva(F) 29 boul.Renard 0 R-au-R, G0E 2A0
10	Bond Jeanne-Aimée(F) 36 Montée Morris R-au-R, G0E 2A0	41	Bond Gilles(M) 29 boul.Renard 0 R-au-R, G0E 2A0
11	Bond Mildred(F) 36 Montée Morris R-au-R, G0E 2A0	42	Bond Yves(M) 47 Montée Morris#3 R-au-R, G0E 2A0
12	Blouin Marcel(M) 30 Montée Morris R-au-R, G0E 2A0	43	Cassivi Clermont(M) 4 Samuel R-au-R, G0E 2A0
13	Blouin Paulette(F) 30 Montée Morris R-au-R, G0E 2A0	44	Cassivi Carole(F) 4 Samuel R-au-R, G0E 2A0
14	Blouin Gérald(M) 23Montée Morris R-au-R, G0E 2A0	45	Coté André(M) 13 Samuel R-au-R, G0E 2A0
15	Blouin Colombe(F) 23 Montée Morris R-au-R, G0E 2A0	46	Coté Stella(F) 13 Samuel R-au-R, G0E 2A0
16	Blouin Jeannette(F) 28 RR1 R-au-R, G0E 2A0	47	Coté Pierre(M) 13 Samuel R-au-R, G0E 2A0
17	Blouin Lynda(F) 28 RR1 R-au-R, G0E 2A0	48	Coté Jean-Yves(M) 13 Samuel R-au-R, G0E 2A0
18	Blouin Gaétan(M) 26 Montée Morris R-au-R, G0E 2A0	49	Coté Pierrette(F) 13 Samuel R-au-R, G0E 2A0
19	Blouin Marlène(F) 26 Montée Morris R-au-R, G0E 2A0	50	Curadeau Gérard(M) 31 Samuel R-au-R, G0E 2A0
20	Bond Roland(M) 15 Montée Morris R-au-R, G0E 2A0	51	Curadeau Rita(F) 2 de l'Aréna R-au-R, G0E 2A0
21	Bond Thérèse(F) 15 Montée Morris R-au-R, G0E 2A0	52	Cotton Reynald(M) 47 Montée Morris#4 R-au-R, G0E 2A0
22	Bond Marcel(M) 15 Montée Morris R-au-R, G0E 2A0	53	Chrétien Rodrigue(M) 47 Montée Morris#6 R-au-R, G0E 2A0
23	Bernatchez Stanislas(M) 7 boul.Renard 0 R-au-R, G0E 2A0	54	Chouimard Marie-Reine(F) 5 Blouin R-au-R, G0E 2A0
24	Bernatchez Stella(F) 7 boul.Renard 0 R-au-R, G0E 2A0	55	Chrétien Marius(M) 47 Montée Morris#5 R-au-R, G0E 2A0
25	Bernatchez Francis(M) 7 boul.Renard 0 R-au-R, G0E 2A0	56	Chrétien Lucie(F) 47 Montée Morris#5 R-au-R, G0E 2A0
26	Bernatchez Mireille(F) 7 boul.Renard 0 R-au-R, G0E 2A0	57	Cotton Raymond(M) 44 boul.Renard 0 R-au-R, G0E 2A0
27	Bernatchez Charlotte(F) 7 boul.Renard 0 R-au-R, G0E 2A0	58	Cotton Georgette(F) 44 boul.Renard 0 R-au-R, G0E 2A0
28	Blouin Réal(M) 18 Montée Morris R-au-R, G0E 2A0	59	Cotton André(M) 44 boul.Renar d0 R-au-R, G0E 2A0
29	Blouin Solange(F) 18 Montée Morris R-au-R, G0E 2A0	60	Cotton Guilyn(M) 44 boul.Renard 0 R-au-R, G0E 2A0
30	Blouin Marie-Rose(F) 5 Blouin R-au-R, G0E 2A0	61	Cotton Maurice(M) 2 du Cran R-au-R, G0E 2A0
31	Bernier Yvon(M) 45 boul.Renard 0 R-au-R, G0E 2A0	62	Curadeau Gratienne(F) 47 Montée Morris#3 R-au-R, G0E 2A0

RURAL/RURALE	electoral district/circonscription	URBAN/URBAINE
N° 70 — page N° 1 of/de 5	Gaspé	N° — page N° of/de
polling division / section de vote	certified / certifié — signature(s)-enumerator(s) / signature(s)-recenseur(s): Mme Euchariste Samuel	polling division / section de vote

F 303 **PRELIMINARY LIST OF ELECTORS**

ELECTIONS CANADA

LISTE PRÉLIMINAIRE DES ÉLECTEURS

163251

85M-7-79

This list of qualified electors for the polling division number as set out below was prepared for use at the pending federal election from information obtained at the enumeration and has been certified by the signature(s) below as to completeness and correctness so far as is possible.

La présente constitue la liste des électeurs de la section de vote dont le numéro apparaît plus bas préparée en vue de l'élection fédérale en cours d'après les renseignements recueillis lors du recensement. Le(s) recenseur(s) y a(ont) apposé sa(leur) signature, affirmant que cette liste est aussi complète et exacte que possible.

N°			N°		
63	Castilloux Conrad(M)		94	Després Eddie(M)	
	7 Bellevue	R-au-R,G0E 2A0		41 boul.Renard 0	R-au-R,G0E 2A0
64	Castilloux Marguerite(F)		95	Després César ie(F)	
	7 Bellevue	R-au-R,G0E 2A0		41 boul,Renard 0	R-au-R,G0E 2A0
65	Curadeau Liette(F)		96	Després Léon(M)	
	3 Samuel	R-au-R,G0E 2A0		6 Bellevue	R-au-R,G0E 2A0
66	Dunn Lawrence(M)		97	Després Angéline(F)	
	5 Samuel	R-au-R,G0E 2A0		6 Bellevue	R-au-R,G0E 2A0
67	Dunn Jeannine(F(		98	Denis Alain(M)	
	5 Samuel	R-au-R,G0E 2A0		43 boul,Renard 0	R-au-R,G0E 2A0
68	Dupuis Claude(M)		99	Dupuis Raynald(M)	
	21B Samuel	R-au-R,G0E 2A0		47 Montée Morris#1	R-au-R,G0E 2A0
69	Dubé Marcelle(F)		100	Déry Léonard(M)	
	2 de l'Aréna	R-au-R,G0E 2A0		25 boul.Renard 0	R-au-R,G0E 2A0
70	Després Marie(F)		101	Déry Lucille(F)	
	48 Montée Morris	R-au-R,G0E 2A0		25 boul.Renard 0	R-au-R,G0E 2A0
71	Dufresne Estelle(F)		102	Déry Aimée(F)	
	47 Montée Morris#10	R-au-R,G0E 2A0		25 boul.Renard 0	R-au-R,G0E 2A0
72	Dubé Louis-Marie(M)		103	Déry Charles(M)	
	47 Montée Morris#9	R-au-R,G0E 2A0		25 boul.Renard 0	R-au-R,G0E 2A0
73	Dubé Cécile(F)		104	Dumaresq Nicole(F)	
	47 Montée Morris#9	R-au-R,G0E 2A0		38 boul.Renard 0	R-au-R,G0E 2A0
74	Déry Maurice(M)		105	English Léopold(M)	
	41 Montée Morris	R-au-R,G0E 2A0		57 Montée Morris	R-au-R,G0E 2A0
75	Déry Noella(F)		106	English D. Aimée(F)	
	41 Montée Morris	R-au-R,G0E 2A0		57 Montée Morris	R-au-R,G0E 2A0
76	Dumaresq Onil(M)		107	English Mario(M)	
	6 Montée Morris	R-au-R,G0E 2A0		57 Montée Morris	R-au-R,G0E 2A0
77	Dumaresq Diane(F)		108	English Isaac(M)	
	6 Montée Morris	R-au-R,G0E 2A0		61 Montée Morris	R-au-R,G0E 2A0
78	Després Ernest(M)		109	Elément Ginette(F)	
	11 boul.Renard 0	R-au-R,G0E 2A0		56 de l'Aréna	R-au-R,G0E 2A0
79	Després Claudette(F)		110	Francoeur Bernard(M)	
	11 boul.Renard 0	R-au-R,G0E 2A0		45 boul.Renard 0	R-au-R,G0E 2A0
80	Denis Louis-Philippe(M)		111	Galliard Lynda(F)	
	34 boul.Renard 0	R-au-R,G0E 2A0		47 Montée Morris#4	R-au-R,G0E 2A0
81	Denis Francine(F)		112	Gauthier Sylvie(F)	
	34 boul.Renard 0	R-au-R,G0E 2A0		47 Montée Morris#6	R-au-R,G0E 2A0
82	Denis Arsène(M)		113	Joncas Jeannot(M)	
	49 boul.Renard 0	R-au-R,G0E 2A0		3Samuel	R-au-R,G0E 2A0
83	Denis Marie-Paule(F)		114	Jalbert Alban(M)	
	49 boul.Renard 0	R-au-R,G0E 2A0		21A Samuel	R-au-R,G0E 2A0
84	Dumaresq Mathias(M)		115	Jalbert Anita(F)	
	30 boul.Renard 0	R-au-R,G0E 2A0		21A Samuel	R-au-R,G0E 2A0
85	Dumaresq Anita(F)		116	Joncas Roberto(M)	
	30 boul.Renard 0	R-au-R,G0E 2A0		48 Montée Morris	R-au-R,G0E 2A0
86	Dumaresq Johanne(F)		117	Landry Louis-P.(M)	
	30 boul.Renard 0	R-au-R,G0E 2A0		42 Montée Morris	R-au-R,G0E 2A0
87	Dumaresq Emery(M)		118	Landry Clairette(F)	
	40 boul.Renard 0	R-au-R,G0E 2A0		42 Montée Morris	R-au-R,G0E 2A0
88	Dumaresq Monique(F)		119	Lacasse Gilles(M)	
	40 boul.Renard 0	R-au-R,G0E 2A0		22 Montée Morris	R-au-R,G0E 2A0
89	Dufresne André(M)		120	Lapierre Lydia(F)	
	23 boul.Renard 0	R-au-R,G0E 2A0		43 boul.Renard 0	R-au-R,G0E 2A0
90	Dufresne Louise(F)		121	Lescelleur Sylvie(F)	
	23 boul.Renard 0	R-au-R,G0E 2A0		5 Bellevue	R-au-R,G0E 2A0
91	Dumaresq Philippe(M)		122	Noel François(M)	
	51 boul.Renard 0	R-au-R,G0E 2A0		56 de l'Aréna	R-au-R,G0E 2A0
92	Dumaresq Mathilda(F)		123	Noel Mario(M)	
	51 boul.Renard 0	R-au-R,G0E 2A0		47 Montée Morris#7	R-au-R,G0E 2A0
93	Dumais Roger(M)		124	Pelletier Gilles(M)	
	47 Montée Morris#2	R-au-R,G0E 2A0		29 Montée Morris	R-au-R,G0E 2A0

RURAL/RURALE		electoral district/circonscription	URBAN/URBAINE	
N° 70	page N° 2 of/de 5	Gaspé	N°	page N° of/de
polling division section de vote		certified certifié — signature(s)-enumerator(s) / signature(s)-recenseur(s) Mme Eucharista Samuel	polling division section de vote	

F 303 **PRELIMINARY LIST OF ELECTORS**

8.5M-7-79

ELECTIONS CANADA

163252

LISTE PRÉLIMINAIRE DES ÉLECTEURS

This list of qualified electors for the polling division number as set out below was prepared for use at the pending federal election from information obtained at the enumeration and has been certified by the signature(s) below as to completeness and correctness so far as is possible.

La présente constitue la liste des électeurs de la section de vote dont le numéro apparaît plus bas préparée en vue de l'élection fédérale en cours d'après les renseignements recueillis lors du recensement. Le(s) recenseur(s) y a(ont) apposé sa(leur) signature, affirmant que cette liste est aussi complète et exacte que possible.

N°			N°		
125	Plourde Raymond(M)		156	Plourde Jean-Marc(M)	
	3 boul.Renard O	R-au-R,G0E 2A0		26 boul.Renard O	R-au-R,G0E 2A0
126	Plourde Jeanne(F)		157	Plourde Marie(F)	
	3 boul.Renard O	R-au-R,G0E 2A0		26 boul.Renard O	R-au-R,G0E 2A0
127	Plourde Louise(F)		158	Plourde Serge(M)	
	3 boul.Renard O	R-au-R,G0E 2A0		26 boul.Renard O	R-au-R,G0E 2A0
128	Plourde Julienne(F)		159	Plourde Irenée(M)	
	3 boul.Renard O	R-au-R,G0E 2A0		28 boul.Renard O	R-au-R,G0E 2A0
129	Plourde Gonzague (M)		160	Plourde Angèle(F)	
	3 boul.Renard E	R-au-R,G0E 2A0		28 boul.Renard O	R-au-R,G0E 2A0
130	Plourde Marielle(F)		161	Plourde Denis(M)	
	3 boul.Renard E	R-au-R,G0E 2A0		28 boul.Renard O	R-au-R,G0E 2A0
131	Plourde Josianne(F)		162	Plourde Sylvain(M)	
	3 boul.Renard E	R-au-R,G0E 2A0		28 boul.Renard O	R-au-R,G0E 2A0
132	Plourde Pascale(F)		163	Philibert Paul(M)	
	3 boul.Renard E	R-au-R,G0E 2A0		31 boul.Renard O	R-au-R,G0E 2A0
133	Plourde Eric(M)		164	Philibert Réjeanne(F)	
	3 boul.Renard E	R-au-R,G0E 2A0		31 boul. Renard O	R-au-R,G0E 2A0
134	Plourde Georgette(F)		165	Philibert Marc(M)	
	5 boul.Renard E	R-au-R,G0E 2A0		31 boul.Renard O	R-au-R,G0E 2A0
135	Plourde Jean-Guy(M)		166	Philibert Lison(F)	
	2 Montée Morris	R-au-R,G0E 2A0		31 boul.Renard O	R-au-R,G0E 2A0
136	Plourde Marilyn(F)		167	Queenton Sylvain(M)	
	2 Montée Morris	R-au-R,G0E 2A0		27B Montée Morris	R-au-R,G0E 2A0
137	Plourde Joseph Salomon(M)		168	Robinson Rachelle(F)	
	9 boul.Renard O	R-au-R,G0E 2A0		32 boul.Renard O	R-au-R,G0E 2A0
138	Plourde Adélia(F)		169	Samuel Charles-Maurice(M)	
	9 boul.Renard O	R-au-R,G0E 2A0		2 Samuel	R-au-R,G0E 2A0
139	Plourde Marcelle(F)		170	Samuel Clémence(F)	
	9 boul.Renard O	R-au-R,G0E 2A0		2 Samuel	R-au-R,G0E 2A0
140	Plourde Yvette(F)		171	Samuel Darold(M)	
	9 boul.Renard O	R-au-R,G0E 2A0		2 Samuel	R-au-R,G0E 2A0
141	Plourde Colette(F)		172	Samuel Jean-Paul(M)	
	9 boul.Renard O	R-au-R,G0E 2A0		21A Samuel	R-au-R,G0E 2A0
142	Plourde Julien(M)		173	Samuel Johanne(F)	
	9 boul.Renard O	R-au-R,G0E 2A0		21B Samuel	R-au-R,G0E 2A0
143	Plourde Marc-Aurèle(M)		174	Samson Antoine(M)	
	10 Martin	R-au-R,G0E 2A0		22 Samuel	R-au-R,G0E 2A0
144	Plourde Diane(F)		175	Samson Almée(F)	
	10 Martin	R-au-R,G0E 2A0		22 Samuel	R-au-R,G0E 2A0
145	Plourde Roger(M)		176	Samson Michel(M)	
	10 Martin	R-au-R,G0E 2A0		22 Samuel	R-au-R,G0E 2A0
146	Plourde Marie-Reine(F)		177	Samson Serge(M)	
	8 du Moulin	R-au-R,G0E 2A0		22 Samuel	R-au-R,G0E 2A0
147	Plourde Yolande (F)		178	Samuel John(M)	
	8 du Moulin	R-au-R,G0E 2A0		23 Samuel	R-au-R,G0E 2A0
148	Plourde Gérard(M)		179	Samuel Germaine(F)	
	48 boul.Renard O	R-au-R,G0E 2A0		23 Samuel	R-au-R,G0E 2A0
149	Plourde Marie(F)		180	Samuel Yvon(M)	
	47 Montée Morris#1	R-au-R,G0E 2A0		25 Samuel	R-au-R,G0E 2A0
150	Plourde Cécile(F)		181	Samuel Letitia(F)	
	48 boul.Renard O	R-au-R,G0E 2A0		25 Samuel	R-au-R,G0E 2A0
151	Plourde Josée(F)		182	Samuel Onil(M)	
	48 boul.Renard O	R-au-R,G0E 2A0		25 Samuel	R-au-R,G0E 2A0
152	Plourde Jocelyn(M)		183	Samuel Michel(M)	
	48 boul.Renard O	R-au-R,G0E 2A0		25 Samuel	R-au-R,G0E 2A0
153	Plourde Denis(M)		184	Samuel Marie-Line(F)	
	48 boul,Renard O	R-au-R,G0E 2A0		25 Samuel	R-au-R,G0E 2A0
154	Plourde Lucien(M)		185	Samuel Daniel(M)	
	24 boul.Renard O	R-au-R,G0E 2A0		25 Samuel	R-au-R,G0E 2A0
155	Plourde Lisette(F)		186	Samuel Eusèbe(M)	
	24 boul.Renard O	R-au-R,G0E 2A0		27 Samuel	R-au-R,G0E 2A0

RURAL/RURALE		electoral district/circonscription	URBAN/URBAINE	
N° 70	page N° 3 of/de 5	Gaspé	N°	page N° of/de
polling division section de vote		certified certifié signature(s)-enumerator(s) / signature(s)-recenseur(s) Mme Euchariste Samuel		polling division section de vote

F 303 **PRELIMINARY LIST OF ELECTORS**

8 SM-7-79

163253

LISTE PRÉLIMINAIRE DES ÉLECTEURS

This list of qualified electors for the polling division number as set out below was prepared for use at the pending federal election from information obtained at the enumeration and has been certified by the signature(s) below as to completeness and correctness so far as is possible.

La présente constitue la liste des électeurs de la section de vote dont le numéro apparaît plus bas préparée en vue de l'élection fédérale en cours d'après les renseignements recueillis lors du recensement. Le(s) recenseur(s) y a(ont) apposé sa(leur) signature, affirmant que cette liste est aussi complète et exacte que possible.

N°			N°		
187	Samuel Marie-Paule(F)		218	Samuel Antonio(M)	
	27 Samuel	R-au-R,G0E 2A0		13 boul.Renard 0	R-au-R,G0E 2A0
188	Samson Onias(M)		219	Samuel Corinne(F)	
	29 Samuel	R-au-R,G0E 2A0		13 boul.Renard 0	R-au-R,G0E 2A0
189	Samson Maria (F)		220	Samuel Renée(F)	
	29 Samuel	R-au-R,G0E 2A0		13 boul.Renard 0	R-au-R,G0E 2A0
190	Samson Mario(M)		221	Samuel Colette(F)	
	29 Samuel	R-au-R,G0E 2A0		13 boul.Renard 0	R-au-R,G0E 2A0
191	Samson Raymond(M)		222	Samuel Ginette(F)	
	31 Samuel	R-au-R,G0E 2A0		13 boul.Renard 0	R-au-R,G0E 2A0
192	Samson Cécilia(F)		223	Samuel Louis-Joseph(M)	
	31 Samuel	R-au-R,G0E 2A0		15 boul.Renard 0	R-au-R,G0E 2A0
193	Samson Chantal(F)		224	Samuel Béatrice(F)	
	31 Samuel	R-au-R,G0E 2A0		15 boul.Renard 0	R-au-R,G0E 2A0
194	Samson Ghislain(M)		225	Samuel Alain(M)	
	31 Samuel	R-au-R,G0E 2A0		15 boul.Renard 0	R-au-R,G0E 2A0
195	Samson Alban(M)		226	Samuel Adjutor(M)	
	51 Montée Morris	R-au-R,G0E 2A0		1 Martin	R-au-R,G0E 2A0
196	Samson Lucille(F)		227	Samuel Robert(M)	
	51 Montée Morris	R-au-R,G0E 2A0		1 Martin	R-au-R,G0E 2A0
197	Samson Marie-Laure(F)		228	Samuel Jeanne-Eva(F)	
	51 Montée Morris	R-au-R,G0E 2A0		1 Martin	R-au-R,G0E 2A0
198	Samson Léon(M)		229	Samuel Léonie(F)	
	63 Montée Morris	R-au-R,G0E 2A0		8 Martin	R-au-R,G0E 2A0
199	Samson Dany(M)		230	Samuel Moise(M)	
	63 Montée Morris	R-au-R,G0E 2A0		8 Martin	R-au-R,G0E 2A0
200	Samson Gina(F)		231	Samuel Yvette(F)	
	63 Montée Morris	R-au-R,G0E 2A0		8 Martin	R-au-R,G0E 2A0
201	Scott Antonio(M)		232	Samuel Jean-Luc(M)	
	48 Montée Morris	R-au-R,G0E 2A0		8 Martin	R-au-R,G0E 2A0
202	Scott Gisèle(F)		233	Samuel Réal(M)	
	48 Montée Morris	R-au-R,G0E 2A0		8 Martin	R-au-R,G0E 2A0
203	Scott Suzie(F)		234	Samuel Ernest(M)	
	48 Montée Morris	R-au-R,G0E 2A0		7 Martin	R-au-R,G0E 2A0
204	Synnott Raymond(M)		235	Samuel Roger(M)	
	38 Montée Morris	R-au-R,G0E 2A0		39 Montée Morris	R-au-R,G0E 2A0
205	Synnott Rosanne(F)		236	Samuel Clémence(F)	
	38 Montée Morris	R-au-R,G0E 2A0		39 Montée Morris	R-au-R,G0E 2A0
206	Synnott Carole(F)		237	Samuel Francine(F)	
	22 Montée Morris	R-au-R,G0E 2A0		39 Monté e Morris	R-au-R,G0E 2A0
207	Samuel Félix(M)		238	Samuel Mario(M)	
	27A Montée Morris	R-au-R,G0E 2A0		39 Montée Morris	R-au-R,G0E 2A0
208	Samuel Gonzague(M)		239	Samuel Pierre-Marc(M)	
	27A Montée Morris	R-au-R,G0E 2A0		39 Montée Morris	R-au-R,G0E 2A0
209	Samuel Lely(F)		240	Samuel Hilaire(M)	
	27A Montée Morris	R-au-R,G0E 2A0		42 boul.Renard 0	R-au-R,G0E 2A0
210	Samuel Johanne(F)		241	Samuel Noella(F)	
	27A Montée Morris	R-au-R,G0E 2A0		42 boul.Renard 0	R-au-R,G0E 2A0
211	Samuel Pierre(M)		242	Samuel Rodolphe(M)	
	27A Montée Morris	R-au-R,G0E 2A0		4 du Cran	R-au-R,G0E 2A0
212	Samuel Denis(M)		243	Samuel Alice(F)	
	27A Montée Morris	R-au-R,G0E 2A0		4 du Cran	R-au-R,G0E 2A0
213	Samuel François(M)		244	Samuel Uldège(M)	
	27A Montée Morris	R-au-R,G0E 2A0		39 Montée Morris	R-au-R,G0E 2A0
214	Scully Garry(M)		245	Samson Clément(M)	
	25 Montée Morris	R-au-R,G0E 2A0		37 Montée Morris	R-au-R,G0E 2A0
215	Scully Madeleine(F)		246	Samson Paulette(F)	
	25 Montée Morris	R-au-R,G0E 2A0		37 Montée Morris	R-au-R,G0E 2A0
216	Samuel Raymond(M)		247	Scott Charles(M)	
	6 boul.Renard 0	R-au-R,G0E 2A0		37 Montée Morris	R-au-R,G0E 2A0
217	Samuel Mathilde(F)		248	Samuel Florimond(M)	
	6 boul.Renard 0	R-au-R,G0E 2A0		19 boul.Renard 0	R-au-R,G0E 2A0

RURAL/RURALE			electoral district/circonscription	URBAN/URBAINE	
N°	page		Gaspé	N°	page
70	N° 4	of/de 5	certified / certifié		N° of/de
polling division / section de vote			signature(s)-enumerator(s) / signature(s)-recenseur(s)	polling division / section de vote	

Mme Euchariste Samuel

163254

F 303 **PRELIMINARY LIST OF ELECTORS**

ELECTIONS CANADA

LISTE PRÉLIMINAIRE DES ÉLECTEURS

8 SM-7-79

This list of qualified electors for the polling division number as set out below was prepared for use at the pending federal election from information obtained at the enumeration and has been certified by the signature(s) below as to completeness and correctness so far as is possible.

La présente constitue la liste des électeurs de la section de vote dont le numéro apparaît plus bas préparée en vue de l'élection fédérale en cours d'après les renseignements recueillis lors du recensement. Le(s) recenseur(s) y a(ont) apposé sa(leur) signature, affirmant que cette liste est aussi complète et exacte que possible.

N°			N°		
249	Samuel Joséphine(F)		280	Samuel Jeannine(F)	
	19 boul.Renard O	R-au-R,G0E 2A0		3 Tommy	R-au-R,G0E 2A0
250	Samuel Guy(M)		281	Samuel Lynda(F)	
	19 boul.Renard O	R-au-R,G0E 2A0		27B Montée Morris	R-au-R,G0E 2A0
251	Samuel Elizabeth(F)		282	Tapp Annie(F)	
	19 boul.Renard O	R-au-R,G0E 2A0		17 Samuel	R-au-R,G0E 2A0
252	Samuel Martine(F)		283	Tapp Gaétan(M)	
	19 boul.Renard O	R-au-R,G0E 2A0		17 Samuel	R-au-R,G0E 2A0
253	Samuel Marc(M)		284	Tapp Yvan(M)	
	19 boul.Renard O	R-au-R,G0E 2A0		5 boul.Renard O	R-au-R,G0E 2A0
254	Samuel René(M)		285	Tapp Monique(F)	
	19 boul.Renard O	R-au-R,G0E 2A0		5 boul.Renard O	R-au-R,G0E 2A0
255	Samson Sylvie(F)		286	Tapp Stéphane(M)	
	47 Montée Morris#7	R-au-R,G0E 2A0		5 boul.Renard O	R-au-R,G0E 2A0
256	Samuel Bertrand(M)		287	Tremblay Marguerite(F)	
	5 Bellevue	R-au-R,G0E 2A0		46 boul.Renard O	R-au-R,G0E 2A0
257	Samuel Jeanne-Aimée(F)		288	Tapp Albina(F)	
	4 Bellevue	R-au-R,G0E 2A0		5 boul.Renard O	R-au-R,G0E 2A0
258	Samuel Alfred(M)				
	2 Bellevue	R-au-R,G0E 2A0			
259	Samuel Fernande(F)				
	2 Bellevue	R-au-R,G0E 2A0			
260	Samuel Francine(F)				
	2 Bellevue	R-au-R,G0E 2A0			
261	Samuel Léopold(M)				
	47 boul.Renard O	R-au-R,G0E 2A0			
262	Samuel Germaine(F)				
	47 boul.Renard O	R-au-R,G0E 2A0			
263	Samuel Paul-Aimé(M)				
	2 Tommy	R-au-R,G0E 2A0			
264	Samuel Monique(F)				
	2 Tommy	R-au-R,G0E 2A0			
265	Samuel Léo(M)				
	4 Tommy	R-au-R,G0E 2A0			
266	Samuel Alice(F)				
	4 Tommy	R-au-R,G0E 2A0			
267	Samuel Nicole(F)				
	4 Tommy	R-au-R,G0E 2A0			
268	Samuel Denise(F)				
	4 Tommy	R-au-R,g0E 2A0			
269	Samuel Danielle(F)				
	4 Tommy	R-au-R,G0E 2A0			
270	Samuel Martine(F)				
	4 Tommy	R-au-R,G0E 2A0			
271	Samuel Dérilda(F)				
	5 Tommy	R-au-R,G0E 2A0			
272	Samuel Cyril(M)				
	5 Tommy	R-au-R,GoE 2A0			
273	Samuel Marie-Paule(F)				
	5 Tommy	R-au-R,G0E 2A0			
274	Samuel Guylaine(F)				
	5 Tommy	R-au-R,G0E 2A0			
275	Samuel Sylvain(M)				
	5 Tommy	R-au-R,G0E 2A0			
276	Samuel Eucharíste(M)				
	3 du Cran	R-au-R,G0E 2A0			
277	Samuel Gracia(F)				
	3 du Cran	R-au-R,G0E 2A0			
278	Samuel Jean-Baptiste(M)				
	3 Tommy	R-au-R,G0E 2A0			
279	Samuel Rose-Aimée(F)				
	3 Tommy	R-au-R,G0E 2A0			

RURAL/RURALE			electoral district/circonscription	URBAN/URBAINE	
N°	page		Gaspé	N°	page
70	N° 5	of/de 5	certified / certifié — signature(s)-enumerator(s) / signature(s)-recenseur(s)		N° of/de
polling division / section de vote			Mme Eucharíste Samuel	polling division / section de vote	

163255

F 303 **PRELIMINARY LIST OF ELECTORS**

85M-7-79

ELECTIONS CANADA

LISTE PRÉLIMINAIRE DES ÉLECTEURS

This list of qualified electors for the polling division number as set out below was prepared for use at the pending federal election from information obtained at the enumeration and has been certified by the signature(s) below as to completeness and correctness so far as is possible.

La présente constitue la liste des électeurs de la section de vote dont le numéro apparaît plus bas préparée en vue de l'élection fédérale en cours d'après les renseignements recueillis lors du recensement. Le(s) recenseur(s) y a(ont) apposé sa(leur) signature, affirmant que cette liste est aussi complète et exacte que possible.

N°		N°	
1	ASPIRAULT SÉVILDA (F) RIVIÈRE-MORRIS GOE-2A0	22	BOUCHARD DIANE (F) RIVIERE MORRIS GOE-2A0
2	ATHOT ROLAND (M) RIVIERE MORRIS GOE-2A0	23	BLOUIN LEOPOLD (M) RIVIERE MORRIS
3	ATHOT YVETTE (F) RIVIERE MORRIS GOE-2A0	24	BOULAY GAETAN (M) RIVIERE MORRIS
4	ATHOT DANIELLE (F) RIVIERE MORRIS GOE-2A0	25	BOULAY PAULETTE (F) RIVIERE MORRIS
5	ATHOT YVAN (M) RIVIERE MORRIS GOE-2A0	26	BERNARD GILLES (M) RIVIERE MORRIS
6	ASPIRAULT ANNE (F) RIVIERE MORRIS GOE-2A0	27	BERNARD CLAIRE (F) RIVIERE MORRIS
7	BOULAY ALEXINA (F) RIVIERE MORRIS GOE-2A0	28	BERNIER RAYMOND (M) RIVIERE MORRIS
8	BERNIER JACQUES (M) RIVIERE MORRIS GOE-2A0	29	BERNIER LEONA (F) RIVIERE MORRIS
9	BERNIER CARMELLE (F) RIVIERE MORRIS GOE-2A0	30	BERNIER ROBERT (M) RIVIERE MORRIS
10	BERNARD LOUIS (M) RIVIERE MORRIS GOE-2A0	31	BERNIER LEONCE (F) RIVIERE MORRIS
11	BERNARD ANYTA (F) RIVIERE MORRIS GOE-2A0	32	BERNIER MARC (M) RIVIERE MORRIS
12	BOUCHARD GEORGES (M) RIVIERE MORRIS GOE-2A0	33	BERNIER PIERRETTE (F) RIVIERE MORRIS
13	BOUCHARD DEMERYSE (F) RIVIERE MORRIS GOE-2A0	34	BERNIER JEAN PIERRE (M) RIVIERE MORRIS
14	BOUCHARD SIMONE (F) RIVIERE MORRIS GOE-2A0	35	BERNIER GUY (M) RIVIERE MORRIS
15	BOUCHARD GAETANE (F) RIVIERE MORRIS GOE-2A0	36	BERNIER NICOLE (F) RIVIERE MORRIS
16	BLOIN JEAN-BAPTISTE (M) RIVIERE MORRIS GOE-2A0	37	BROUSSEAU ROBERT (M) RIVIERE MORRIS
17	BLOUIN ANITA (F) RIVIERE MORRIS GOE-2A0	38	BROUSSEAU ROSE MARIE (F) RIVIERE MORRIS
18	BOUCHARD NOËL (M) RIVIERE MORRIS GOE-2A0	39	BEAUDOIN LYNDA (F) RIVIERE MORRIS
19	BOUCHARD ROSE ANNE (F) RIVIERE MORRIS GOE-2A0	40	BOULAY RAYMOND (M) RIVIERE MORRIS
20	BOUCHARD MARIA (F) RIVIERE MORRIS GOE-2A0	41	BOULAY MARTINE (F) RIVIERE MORRIS
21	BOUCHARD NOEL "J" (M) RIVIERE MORRIS GOE-2A0	42	BOUCHARD CAMILLE (M) RIVIERE MORRIS

RURAL/RURALE	electoral district/circonscription	URBAN/URBAINE
N° 71 page N° 1 of/de	GASPE	N° page N° of/de
polling division section de vote	certified certifié signature(s)-enumerator(s) / signature(s)-recenseur(s) Marjolaine Samson	polling division section de vote

163256

F 303 **PRELIMINARY LIST OF ELECTORS**

ELECTIONS CANADA

LISTE PRÉLIMINAIRE DES ÉLECTEURS

8 5M-7-79

This list of qualified electors for the polling division number as set out below was prepared for use at the pending federal election from information obtained at the enumeration and has been certified by the signature(s) below as to completeness and correctness so far as is possible.

La présente constitue la liste des électeurs de la section de vote dont le numéro apparaît plus bas préparée en vue de l'élection fédérale en cours d'après les renseignements recueillis lors du recensement. Le(s) recenseur(s) y a(ont) apposé sa(leur) signature, affirmant que cette liste est aussi complète et exacte que possible.

N°			N°		
43	BOUCHARD ARLINE RIVIERE MORRIS	(F) GOE-2AO	64	COTE LISE RIVIERE MORRIS	(F) GOE-2AO
44	BERNIER ARNOLD RIVIERE MORRIS	(M)	65	COTTON HILAIRE RIVIERE MORRIS	(M)
45	BERNIER LYNE RIVIERE MORRIS	(F)	66	COTTON JEANNE RIVIERE MORRIS	(F)
46	COTTON ARNOLD RIVIERE MORRIS	(M)	67	COTTON MARIO RIVIERE MORRIS	(M)
47	COTTON LIONEL RIVIERE MORRIS	(M)	68	COTTON VALERE RIVIERE MORRIS	(M)
48	CARBONNEAU PAULETTE RIVIERE MORRIS	(F)	69	COTTON CELINE RIVIERE MORRIS	(F)
49	CARBONNEAU MARC RIVIERE MORRIS	(M)	70	COTE ANGE-HECTOR RIVIERE MORRIS	(M)
50	CURADEAU GILLES RIVIERE MORRIS	(M)	71	COTE CLAIRE RIVIERE MORRIS	(F)
51	CURADEAU LUCILLE RIVIERE MORRIS	(F)	72	COTE WILLIE RIVIERE MORRIS	(M)
52	COTE LÉO RIVIERE MORRIS	(M)	73	COTE ROSE-ALMA RIVIERE MORRIS	(F)
53	COTE ANNE MARIE RIVIERE MORRIS	(F)	74	COTE RENÉ RIVIERE MORRIS	(M)
54	COTE CLAUDE RIVIERE MORRIS	(M)	75	COTE JACINTHE RIVIERE MORRIS	(F)
55	COTE GUY RIVIERE MORRIS	(M)	76	COTE JEAN-CLAUDE RIVIERE MORRIS	(M)
56	CURADEAU FLORENT RIVIERE MORRIS	(M)	77	CHICOINE GINETTE RIVIERE MORRIS	(F)
57	CURADEAU BELLA RIVIERE MORRIS	(F)	78	CLOUTIER JEAN-GUY RIVIERE MORRIS	(M)
58	COTTON ANTONIO RIVIERE MORRIS	(M)	79	CLOUTIER AGATHE RIVIERE MORRIS	(F)
59	COTTON LISE RIVIERE MORRIS	(F)	80	CLOUTIER REAL RIVIERE MORRIS	(M)
60	CLOUTIER KIDD RIVIERE MORRIS	(M)	81	CLOUTIER LISE RIVIERE MORRIS	(F)
61	CURADEAU ARMAND RIVIERE MORRIS	(M)	82	CASSIVI ARMAND RIVIERE MORRIS	(M)
62	CURADEAU LISE RIVIERE MORRIS	(F)	83	CASSIVI LEONA RIVIERE MORRIS	(F)
63	COTE VALERE RIVIERE MORRIS	(M)	84	CLOUTIER BERNARD RIVIERE MORRIS	(M)

RURAL/RURALE			electoral district/circonscription	URBAN/URBAINE		
N° 71	page N° 2	of/de 7	GASPE	N°	page N°	of/de
polling division section de vote			certified certifié signature(s)-enumerator(s) / signature(s)-recenseur(s) Mayolaine Samson	polling division section de vote		

163257

F 303 **PRELIMINARY LIST OF ELECTORS**

8.5M-7-79

ELECTIONS CANADA

LISTE PRÉLIMINAIRE DES ÉLECTEURS

This list of qualified electors for the polling division number as set out below was prepared for use at the pending federal election from information obtained at the enumeration and has been certified by the signature(s) below as to completeness and correctness so far as is possible.

La présente constitue la liste des électeurs de la section de vote dont le numéro apparaît plus bas préparée en vue de l'élection fédérale en cours d'après les renseignements recueillis lors du recensement. Le(s) recenseur(s) y a(ont) apposé sa(leur) signature, affirmant que cette liste est aussi complète et exacte que possible.

N°			N°		
85	CLOUTIER PAULINE RIVIERE MORRIS GOE-2A0	(F)	106	DESPRES CLAUDETTE RIVIERE MORRIS GOE-2A0	(F)
86	CLOUTIER ROLAND-EUGUES RIVIERE MORRIS	(m)	107	DESPRES SYLVIE RIVIERE MORRIS	(F)
87	CLOUTIER YOLANDE RIVIERE MORRIS	(F)	108	DUNN CAMILLE RIVIERE MORRIS	(m)
88	CLOUTIER GUY LAIN RIVIERE MORRIS	(m)	109	DUNN ROMA RIVIERE MORRIS	(F)
89	CLOUTIER LIANE RIVIERE MORRIS	(F)	110	DUNN VALERE RIVIERE MORRIS	(m)
90	CURADEAU GUSTAVE RIVIERE MORRIS	(m)	111	DUNN MARIE-PAULE RIVIERE MORRIS	(F)
91	CURADEAU MARIE JEANNE RIVIERE MORRIS	(F)	112	DUNN LINA RIVIERE MORRIS	(F)
92	CURADEAU MICHEL RIVIERE MORRIS	(m)	113	DUNN MONIQUE RIVIERE MORRIS	(F)
93	CURADEAU HAROLD RIVIERE MORRIS	(m)	114	DUPUIS ANDRE RIVIERE MORRIS	(m)
94	CURADEAU SYLVIE RIVIERE MORRIS	(F)	115	DUPUIS BERTHE RIVIERE MORRIS	(F)
95	CLOUTIER GRASIELLA RIVIERE MORRIS	(F)	116	DUPUIS MICHEL-A- RIVIERE MORRIS	(m)
96	COTTON MADELEINE RIVIERE MORRIS	(F)	117	DUPUIS DANIEL RIVIERE MORRIS	(m)
97	DUPUIS CHARLES-AUGUSTE RIVIERE MORRIS	(m)	118	DENIS JEAN RIVIERE MORRIS	(m)
98	DUPUIS GISELE RIVIERE MORRIS	(F)	119	DENIS ALBAN RIVIERE MORRIS	(m)
99	DUPUIS DOLLARD RIVIERE MORRIS	(m)	120	DENIS GEORGETTE RIVIERE MORRIS	(F)
100	DUPUIS THERESE RIVIERE MORRIS	(F)	121	DENIS GILLES RIVIERE MORRIS	(m)
101	DUPUIS CAROLE RIVIERE MORRIS	(F)	122	DESPRES EMERENTIENNE RIVIERE MORRIS	(F)
102	DUPUIS JOSETTE RIVIERE MORRIS	(F)	123	DENIS SYLVAIN RIVIERE MORRIS	(m)
103	DUPUIS ANDREA RIVIERE MORRIS	(F)	124	DENIS YVAN RIVIERE MORRIS	(m)
104	DUPUIS JEAN RIVIERE MORRIS	(m)	125	DENIS MARIO RIVIERE MORRIS	(m)
105	DESPRES ANDRE RIVIERE MORRIS	(m)	126	DENIS MICHEL RIVIERE MORRIS	(m)

RURAL/RURALE		electoral district/circonscription	URBAN/URBAINE	
N° 71	page N° 3 of/de 7	GASPE	N°	page N° of/de
polling division section de vote		certified signature(s)-enumerator(s) / certifié signature(s)-recenseur(s) Maryolaine Samson		polling division section de vote

163258

F 303 **PRELIMINARY LIST OF ELECTORS**

85M-7-79

ELECTIONS CANADA

LISTE PRÉLIMINAIRE DES ÉLECTEURS

This list of qualified electors for the polling division number as set out below was prepared for use at the pending federal election from information obtained at the enumeration and has been certified by the signature(s) below as to completeness and correctness so far as is possible.

La présente constitue la liste des électeurs de la section de vote dont le numéro apparaît plus bas préparée en vue de l'élection fédérale en cours d'après les renseignements recueillis lors du recensement. Le(s) recenseur(s) y a(ont) apposé sa(leur) signature, affirmant que cette liste est aussi complète et exacte que possible.

N°			N°		
127	DUFRESNE GERALD RIVIERE MORRIS GOE-2AO	(M)	148	DESPRES LEON-MARIE RIVIERE MORRIS GOE-2AO	(M)
128	DUFRESNE LISE RIVIERE MORRIS	(F)	149	DANHE LOUISE RIVIERE MORRIS	(F)
129	DESPRES ALFRED RIVIERE MORRIS	(M)	150	DUPUIS ROMAIN RIVIERE MORRIS	(M)
130	DESPRES APPALINA RIVIERE MORRIS	(F)	151	DUFRESNE PAUL MARIE RIVIERE MORRIS	(M)
131	DUMARESQUE AMEDE RIVIERE MORRIS	(M)	152	DUFRESNE DIANE RIVIERE MORRIS	(F)
132	DUMARESQUE AGATHE RIVIERE MORRIS	(F)	153	DUNN LEOPOLD RIVIERE MORRIS	(M)
133	DUMARESQUE OWEN RIVIERE MORRIS	(M)	154	ENGLISH JULIETTE RIVIERE MORRIS	(F)
134	DUMARESQUE GUY RIVIERE MORRIS	(M)	155	ENGLISH LIONEL RIVIERE MORRIS	(M)
135	DUMARESQUE LIONEL RIVIERE MORRIS	(M)	156	FOURNIER VILDA RIVIERE MORRIS	(F)
136	DUMARESQUE JEAN-PAUL RIVIERE MORRIS	(M)	157	GIRARD FRANCIS RIVIERE MORRIS	(M)
137	DUMARESQUE RAYMOND RIVIERE MORRIS	(M)	158	GIRARD MARIETTE RIVIERE MORRIS	(F)
138	DUMARESQUE CHARLES RIVIERE MORRIS	(M)	159	GAUTHIER GEORGES-HENRI RIVIERE MORRIS	(M)
139	DUMARESQUE YVON RIVIERE MORRIS	(M)	160	GAUTHIER JACINTHE RIVIERE MORRIS	(F)
140	DUMARESQUE GEORGETTE RIVIERE MORRIS	(F)	161	GIASSON HORACE RIVIERE MORRIS	(M)
141	DUMARESQUE EDDY RIVIERE MORRIS	(M)	162	GIASSON ROSE RIVIERE MORRIS	(F)
142	DUMARESQUE LOUISE RIVIERE MORRIS	(F)	163	GAUTHIER LEOPOLD RIVIERE MORRIS	(M)
143	DUMARESQUE DIANE RIVIERE MORRIS	(F)	164	GAUTHIER ALICE RIVIERE MORRIS	(F)
144	DUMARESQUE ROMUALD RIVIERE MORRIS	(M)	165	GAUTHIER EDDY RIVIERE MORRIS	(M)
145	DUMARESQUE MARIE-CLAIRE RIVIERE MORRIS	(F)	166	GAUTHIER ANTONIN RIVIERE MORRIS	(M)
146	DUMARESQUE ROBERT RIVIERE MORRIS	(M)	167	GAUTHIER DANIEL RIVIERE MORRIS	(M)
147	DUMARESQUE LUCETTE RIVIERE MORRIS	(F)	168	GAUTHIER MARCEL RIVIERE MORRIS	(M)

RURAL/RURALE		electoral district/circonscription	URBAN/URBAINE	
N°	page	GASPE	N°	page
71	N° 4 of/de 7			N° of/de
polling division section de vote		certified signature(s)-enumerator(s) / certifié signature(s)-recenseur(s)	polling division section de vote	
		Maryse Samson		

F 303 **PRELIMINARY LIST OF ELECTORS**

85M-7-79

ELECTIONS CANADA

163259

LISTE PRÉLIMINAIRE DES ÉLECTEURS

This list of qualified electors for the polling division number as set out below was prepared for use at the pending federal election from information obtained at the enumeration and has been certified by the signature(s) below as to completeness and correctness so far as is possible.

La présente constitue la liste des électeurs de la section de vote dont le numéro apparaît plus bas préparée en vue de l'élection fédérale en cours d'après les renseignements recueillis lors du recensement. Le(s) recenseur(s) y a(ont) apposé sa(leur) signature, affirmant que cette liste est aussi complète et exacte que possible.

N°			N°		
169	GAUTHIER LISETTE RIVIERE MORRIS GOE-2AO	(F)	190	LANGLOIS NICOLE RIVIERE MORRIS GOE-2AO	(F)
170	HENLEY ARTHUR RIVIERE MORRIS	(m)	191	LAFLAMME HERMAN RIVIERE MORRIS	(m)
171	HENLEY CARMEN RIVIERE MORRIS	(F)	192	LAFLAMME LEONTINE RIVIERE MORRIS	(F)
172	JALBERT LEOPOLD RIVIERE MORRIS	(m)	193	LAFLAMME JEAN-YVES RIVIERE MORRIS	(m)
173	JALBERT BLANCHE RIVIERE MORRIS	(F)	194	MERCIER DARY RIVIERE MORRIS	(m)
174	JALBERT LIONEL RIVIERE MORRIS	(m)	195	MERCIER DESNEIGE RIVIERE MORRIS	(F)
175	JALBERT JACQUELINE RIVIERE MORRIS	(F)	196	NOËL PERCY RIVIERE MORRIS	(m)
176	LAFLAMME MARYSE RIVIERE MORRIS	(F)	197	NOËL JOSEPHINE RIVIERE MORRIS	(F)
177	LACHANCE MARC RIVIERE MORRIS	(m)	198	NOEL SYLVIE RIVIERE MORRIS	(F)
178	LACHANCE NICOLE RIVIERE MORRIS	(F)	199	NOEL LEONA RIVIERE MORRIS	(F)
179	LEMIEUX MADELEINE RIVIERE MORRIS	(F)	200	NOEL LORRAINE RIVIERE MORRIS	(F)
180	LAFLAMME ONIAS RIVIERE MORRIS	(m)	201	NOEL VILDA RIVIERE MORRIS	(F)
181	LAFLAMME REINA RIVIERE MORRIS	(F)	202	NOEL ODILON RIVIERE MORRIS	(m)
182	LAFLAMME ANTOINE RIVIERE MORRIS	(m)	203	NOEL MARIE-PAULE RIVIERE MORRIS	(F)
183	LAFLAMME CAMILLE RIVIERE MORRIS	(m)	204	OUELLETTE LUCIEN RIVIERE MORRIS	(m)
184	LAFLAMME MARIE LOUISE RIVIERE MORRIS	(F)	205	OUELLETTE DEMERISE RIVIERE MORRIS	(F)
185	LAFLAMME CLAUDE RIVIERE MORRIS	(m)	206	PRESTON MICHEL RIVIERE MORRIS	(m)
186	LAFLAMME ROBERT RIVIERE MORRIS	(m)	207	PRESTON JEANNOT RIVIERE MORRIS	(m)
187	LAFLAMME CHARLES RIVIERE MORRIS	(m)	208	PRESTON JEAN B. RIVIERE MORRIS	(m)
188	LAFLAMME ANNETTE RIVIERE MORRIS	(F)	209	PRESTON LISETTE RIVIERE MORRIS	(F)
189	LANGLOIS FLORANT RIVIERE MORRIS	(m)	210	PRESTON HENRI RIVIERE MORRIS	(m)

RURAL/RURALE

N° 71 page N° 5 of/de 7

polling division / section de vote

electoral district/circonscription: GASPE

certified / certifié signature(s)-enumerator(s) / signature(s)-recenseur(s): Marjolaine Samson

URBAN/URBAINE

N° page N° of/de

polling division / section de vote

163260

F 303 **PRELIMINARY LIST OF ELECTORS**

ELECTIONS CANADA

LISTE PRÉLIMINAIRE DES ÉLECTEURS

8 5M-7-79

This list of qualified electors for the polling division number as set out below was prepared for use at the pending federal election from information obtained at the enumeration and has been certified by the signature(s) below as to completeness and correctness so far as is possible.

La présente constitue la liste des électeurs de la section de vote dont le numéro apparaît plus bas préparée en vue de l'élection fédérale en cours d'après les renseignements recueillis lors du recensement. Le(s) recenseur(s) y a(ont) apposé sa(leur) signature, affirmant que cette liste est aussi complète et exacte que possible.

N°			N°		
211	PRESTON CHANTAL RIVIERE MORRIS GOE-2A0	(F)	232	ROBINSON MARGUERITE RIVIERE MORRIS GOE-2A0	(F)
212	PARADIS MAGELLA RIVIERE MORRIS	(m)	233	SAMUEL LYNE RIVIERE MORRIS	(F)
213	PARADIS CLAUDETTE RIVIERE MORRIS	(F)	234	SCOTT MICHELINE RIVIERE MORRIS	(F)
214	PLOURDE YVES RIVIERE MORRIS	(m)	235	SAMUEL GERALD RIVIERE MORRIS	(m)
215	PLOURDE SYLVIE RIVIERE MORRIS	(F)	236	SAMUEL FERNANDE RIVIERE MORRIS	(F)
216	PHILIBERT REGINA RIVIERE MORRIS	(F)	237	SAMUEL ANTOINE RIVIERE MORRIS	(m)
217	PLOURDE MARCEL "m" RIVIERE MORRIS	(m)	238	SAMUEL GISLAIN RIVIERE MORRIS	(m)
218	PLOURDE FRANCINE RIVIERE MORRIS	(F)	239	SAMUEL GILLES RIVIERE MORRIS	(m)
219	PLOURDE PIERRE RIVIERE MORRIS	(m)	240	SAMUEL LUDGER RIVIERE MORRIS	(m)
220	PLOURDE CARMEN RIVIERE MORRIS	(F)	241	SAMUEL RITA RIVIERE MORRIS	(F)
221	PLOURDE LAURIANT RIVIERE MORRIS	(m)	242	SAMUEL ROLANDE RIVIERE MORRIS	(F)
222	PLOURDE GILBERTHE RIVIERE MORRIS	(F)	243	SAMUEL FLORIANT RIVIERE MORRIS	(m)
223	PLOURDE MAURICE RIVIERE MORRIS	(m)	244	SCOTT NOELLA RIVIERE MORRIS	(F)
224	PLOURDE LILIANNE RIVIERE MORRIS	(F)	245	SCOTT GONZAGUE RIVIERE MORRIS	(m)
225	PLOURDE CLAUDE-HENRI RIVIERE MORRIS	(m)	246	SCOTT GINETTE RIVIERE MORRIS	(F)
226	PLOURDE ISABELLE RIVIERE MORRIS	(F)	247	SAMUEL DANIEL RIVIERE MORRIS	(m)
227	POIRIER ROGER RIVIERE MORRIS	(m)	248	SAMUEL CARMEN RIVIERE MORRIS	(F)
228	POIRIER ANDRÉE RIVIERE MORRIS	(F)	249	SCOTT MARIE LOUISE RIVIERE MORRIS	(F)
229	POIRIER AUBIN RIVIERE MORRIS	(m)	250	SCOTT BERNARD RIVIERE MORRIS	(m)
230	POIRIER CECILE RIVIERE MORRIS	(F)	251	SCOTT FERNAND RIVIERE MORRIS	(m)
231	ROBINSON HONORIUS RIVIERE MORRIS	(m)	252	SCOTT ALLEN RIVIERE MORRIS	(m)

RURAL/RURALE		electoral district/circonscription	URBAN/URBAINE	
N° 71	page N° 6 of/de 7	GASPE	N°	page N° of/de
polling division section de vote		certified / certifié signature(s)-enumerator(s) / signature(s)-recenseur(s) Maryolaine Samson		polling division section de vote

F 303 **PRELIMINARY LIST OF ELECTORS**

85M-7-79

ELECTIONS CANADA

163261

LISTE PRÉLIMINAIRE DES ÉLECTEURS

This list of qualified electors for the polling division number as set out below was prepared for use at the pending federal election from information obtained at the enumeration and has been certified by the signature(s) below as to completeness and correctness so far as is possible.

La présente constitue la liste des électeurs de la section de vote dont le numéro apparaît plus bas préparée en vue de l'élection fédérale en cours d'après les renseignements recueillis lors du recensement. Le(s) recenseur(s) y a(ont) apposé sa(leur) signature, affirmant que cette liste est aussi complète et exacte que possible.

N°			N°
253	SCOTT MICHELINE RIVIERE MORRIS GOE-2A0	(F)	
254	SCOTT LINA RIVIERE MORRIS	(F)	
255	SCOTT ANNE RIVIERE MORRIS	(F)	
256	SCOTT ROCK RIVIERE MORRIS	(m)	
257	SCOTT CRISTINE RIVIERE MORRIS	(F)	
258	SCOTT MARCEL RIVIERE MORRIS	(m)	
259	SCOTT ALBERTA RIVIERE MORRIS	(F)	
260	SAMSON GERALD RIVIERE MORRIS	(M)	
261	SAMSON MARJOLAINE RIVIERE MORRIS	(F)	
262	SAMSON LÉO RIVIERE MORRIS	(M)	
263	SAMSON PIERRE-MARC RIVIERE MORRIS	(M)	
264	SYNNOTT RODDY RIVIERE MORRIS	(M)	
265	SYNNOTT MONIQUE RIVIERE MORRIS	(F)	
266	SAMUEL CHARLES RIVIERE MORRIS	(M)	
267	SAMUEL HELENE RIVIERE MORRIS	(F)	
268	FAPP ROSE-AIMEE RIVIERE MORRIS	(F)	

RURAL/RURALE	electoral district/circonscription	URBAN/URBAINE
N° 71 page N° 7 of/de 7	GASPE	N° page N° of/de
polling division section de vote	certified signature(s)-enumerator(s) / signature(s)-recenseur(s) certifié	polling division section de vote

F 303 **PRELIMINARY LIST OF ELECTORS**

ELECTIONS CANADA

LISTE PRÉLIMINAIRE DES ÉLECTEURS

163262

8 5M-7-79

This list of qualified electors for the polling division number as set out below was prepared for use at the pending federal election from information obtained at the enumeration and has been certified by the signature(s) below as to completeness and correctness so far as is possible.

La présente constitue la liste des électeurs de la section de vote dont le numéro apparaît plus bas préparée en vue de l'élection fédérale en cours d'après les renseignements recueillis lors du recensement. Le(s) recenseur(s) y a(ont) apposé sa(leur) signature, affirmant que cette liste est aussi complète et exacte que possible.

N°	Rivière au Renard GOE 2AO	N°	Rivière au Renard GOE 2AO
1	Aspirault Lyne F BP 58 Mtée R. Morris	64	Chartier Louise F 387 Mtée R. Morris
2	Aspirault Charles M BP 58 Mtée R. "	65	Carbonneau Philippe M BP 6 Mtée R.M.
3	Bernard Antonin M BP 62 Mtée R. Mor.	66	Carbonneau Anna Marie F BP 6 Mtée RM
4	Bernard Anita F BP 62 Mtée R. Morris	67	Carbonneau Christian M BP 6 Mtée RM
5	Bernard Mario M BP 62 Mtée R. Morris	68	Carbonneau Benoît M BP 6 Mtée R.M.
6	Bernard Gaétan M BP 62 Mtée R. Morris	69	Carbonneau Diane F BP 6 Mtée R. Morr.
7	Bouchard Onil M 338 Mtée R. Morris	70	Cloutier Ubald M BP 80 Mtée R. Morris
8	Bouchard Fabienne F 338 Mtée R. Morris	71	Cloutier Véronique F BP 80 Mtée R. M.
9	Bouchard Henri 336 Mtée Morris (M)	72	Cloutier Sylvain M BP 80 Mtée R. Mor.
10	Bouchard Johanne F 336 Mtée Morris	73	Cloutier Chantal F B.P. 425 Mtée R.M.
11	Bérubé Diane F 312 Mtée Morris	74	Cloutier Yves M BP 80 Mtée R. Morris
12	Brochet Jacques Arthur M BP 160 Mtée M.	75	Cloutier Michel M BP 80 Mtée R. Morris
13	Brochet Marcel M BP 160 Mtée R. Mor.	76	Cotton Viateur M BP 326 Mtée R. Morris
14	Boucher Jacinthe F BP 158 Mtée R. M.	77	Chouinard Johanne F BP 326 Mtée R. M.
15	Bernard Paulette F BP 316 Mtée R. M.	78	Cotton Marc Aurèle M BP 225 Mtée R.M.
16	Bernard Mathias M 345 Mtée R. Morris	79	Cotton Agathe F BP 225 Mtée R.M.
17	Bernard Thérèse F 345 Mtée R. Morris	80	Denis Claude M 514 Mtée R. Morris
18	Bernard Sylvain M 345 Mtée R. Morris	81	Denis Phidolin M BP 119 Mtée R. Morris
19	Bernard Sylvie F 345 Mtée R. Morris	82	Denis Herney M BP 118 Mtée R. Morris
20	Bernard René M 345 Mtée R. Morris	83	Denis Alida F BP 118 Mtée R. Morris
21	Bernard Georges M BP 126 Mtée R. M.	84	Denis Donat M BP 117 Mtée R. Morris
22	Bérubé Richard M. B.P. 521 Mtée R. M.	85	Denis Rose Alma F BP 117 Mtée R. Mor.
23	Bérubé Johanne F BP 521 Mtée R. Mor.	86	Denis Wilkey M BP 117 Mtée R. Morris
24	Boulay Jude M 301 Mtée R. Morris	87	Denis Nicole F BP 117 Mtée R. Morris
25	Boulay Colette F 301 Mtée R. Morris	88	Dufresne Isaï M BP 116 Mtée R. Morris
26	Cloutier Rosa F BP 118 Mtée R. Morris	89	Dufresne Anita F BP 116 Mtée R. Morris
27	Cloutier Marguerite F BP 102 Mtée R.M	90	Dufresne Salomon M BP 116 Mtée R. Morr.
28	Cloutier Raymonde F BP 102 Mtée R.M.	91	Dufresne Raoul M BP 116 Mtée R. Morris
29	Curadeau Josephine F BP 93 Mtée R.M.	92	Dufresne Louise F BP 116 Mtée R. Morris
30	Curadeau Jn Claude M BP 93 Mtée R.M.	93	Dufresne Noël M BP 116 Mtée R. Morris
31	Cloutier Edouard M BP 106 Mtée R. M.	94	Dufresne Alban M BP 126 Mtée R. Mor.
32	Cloutier Suzanne F BP 106 Mtée R. M.	95	Dufresne Nola F BP 114 Mtée R. Morris
33	Cloutier Joanne F BP 106 Mtée R. M.	96	Dufresne Albertine F BP 114 Mtée R. M.
34	Curadeau Ghislaine F BP 89 Mtée R. M.	97	Denis Rosalam M BP 105 Mtée R. Morris
35	Cloutier Marcel M BP 87 Mtée R. Mor.	98	Denis Marie Paule F BP 105 Mtée R. M.
36	Cloutier Germaine F BP 87 Mtée R. M.	99	Denis Jeannot M BP 95 Mtée R. Morris
37	Cloutier Lyne F BP 87 Mtée R. Morris	100	Denis Jacqueline F BP 95 Mtée R. Morris
38	Cotton Raynald M BP 68 Mtée R Morris	101	Denis Israël M BP 91 Mtée R. Morris
39	Cotton Lise F BP 68 Mtée R. Morris	102	Denis Gaétane F BP 91 Mtée R. Morris
40	Cotton Alain M BP 68 Mtée R. Morris	103	Denis Moïse M. BP 94 Mtée R. Morris
41	Cotton Rita F BP 68 Mtée R. Morris	104	Denis Jn Eudes M BP 94 Mtée R. Morris
42	Cotton André Albert M 372 Mtée R. Mor.	105	Denis Horley M BP 103 Mtée R. Morris
43	Cotton Jeanne F 372 Mtée R. Morris	106	Denis Raymond M BP 97 Mtée R. Morris
44	Cotton Sylvain M 372 Mtée R. Morris	107	Denis Jeannine F BP 97 Mtée R. Morris
45	Cotton Rodolphe M. BP 489 Mtée R. M.	108	Denis Roger M BP 101 Mtée R. Morris
46	Cotton Rachelle F BP 489 Mtée R. M.	109	Denis Eleonore F BP 101 Mtée R. Mor.
47	Cloutier Renault M BP 21 Mtée R. Mo.	110	Denis Doris F BP 101 Mtée R. Morris
48	Cloutier Lise F BP 21 Mtée R. Morris	111	Denis Toussaint M BP 101 Mtée R. Mor.
49	Côté Raymonde F 322 Mtée R. Morris	112	Denis Alain M BP 101 Mtée R. Morris
50	Côté Diane F BP 160 Mtée R. Morris	113	Denis Mona F BP 101 Mtée R. Morris
51	Cotton Alban M BP 266 Mtée R. Morris	114	Denis Gaétan M BP 92 Mtée R. Morris
52	Cotton Lola F BP 266 Mtée R. Morris	115	Dufort Nicole F BP 92 Mtée R. Morris
53	Curadeau Paul Hermel M 282 Mtée R. M.	116	Denis Odilon M BP 125 Mtée R. Morris
54	Curadeau Herméline F 282 Mtée R. M.	117	Denis Ovilia F BP 125 Mtée R. Morris
55	Curadeau Marie Ange F BP 329 Mtée RM	118	Denis Raoul M. BP 125 Mtée R. Morris
56	Curadeau André Albert M BP 329 Mtée R.	119	Dufresne Marius M BP 133 Mtée R. Mor.
57	Curadeau Dollard M BP 329 Mtée R.M.	120	Dufresne Dominique M BP 133 Mtée R. M.
58	Curadeau Jean M BP 329 Mtée R. Morris	121	Dufresne Gabriel M BP 133 Mtée R.M.
59	Curadeau Dany M BP 329 Mtée R. Morris	122	Denis Daniel M 382 Mtée R. Morris
60	Curadeau Jeannette F BP 329 Mtée R.M.	123	Denis Lina F 382 Mtée R. Morris
61	Côté Clermont M BP 52 Mtée R. Morris	124	Denis Yvon M BP 63 Mtée R. Morris
62	Cotton Reynald M. BP 325 Mtée R. Mor.	125	Denis Raymonde F BP 63 Mtée R. Morris
63	Cotton Johanne F BP 325 Mtée R. Morris	126	Dufresne Edgar M BP 114 Mtée R. Morris

RURAL/RURALE			electoral district/circonscription	URBAN/URBAINE	
N° 72	page N° 1	of/de 3	Gaspé	N°	page N° / of/de
polling division section de vote			certified / certifié — signature(s)-enumerator(s) / signature(s)-recenseur(s): Mme Herney Denis	polling division section de vote	

163263

F 303 **PRELIMINARY LIST OF ELECTORS**

ELECTIONS CANADA

LISTE PRÉLIMINAIRE DES ÉLECTEURS

8 5M-7-79

This list of qualified electors for the polling division number as set out below was prepared for use at the pending federal election from information obtained at the enumeration and has been certified by the signature(s) below as to completeness and correctness so far as is possible.

La présente constitue la liste des électeurs de la section de vote dont le numéro apparaît plus bas préparée en vue de l'élection fédérale en cours d'après les renseignements recueillis lors du recensement. Le(s) recenseur(s) y a(ont) apposé sa(leur) signature, affirmant que cette liste est aussi complète et exacte que possible.

GOE 2A0

N°		N°	
127	Dufresne Tony M BP 133 Mtée R. M.	190	Fluet Roger M BP 154 Mtée R. Morris
128	Desgagné Jn Pierre M BP 146 Mtée R.M.	191	Fluet Micheline F BP 154 Mtée R. Mor.
129	Desgagné Madeleine F BP 146 Mtée R.M.	192	Gauthier Walter M 514 Mtée Morris
130	Dufresne Claire B. F BP 160 Mtée R.M.	193	Gauthier Marie Anne F 514 Mtée R. Mor.
131	Dumaresq Lucille F 300 Mtée R. Morris	194	Gauthier Ghislaine F 514 Mtée R. Mor.
132	Després Albertine F 272 Mtée Morris	195	Gauthier Evariste M BP 372 Mtée R. M.
133	Després Julien M 272 Mtée Morris	196	Gauthier Thérèse F BP 372 Mtée R. Mor.
134	Dufresne Angelo M BP 169 Mtée R Mor.	197	Gauthier Colinda F BP 372 Mtée R. Mor.
135	Dufresne Jacqueline F BP 169 Mtée RM	198	Gauthier Dany M BP 372 Mtée R. Morris
136	Després Ange Hector M 273 Mtée Morris	199	Gauthier Sylvain M BP 372 Mtée R. Mor.
137	Després Laurette F 273 Mtée Morris	200	Gauthier Mathias M BP 119 Mtée R. Mor.
138	Dunn Evariste M BP 155 Mtée R. Morris	201	Gauthier Denise F BP 119 Mtée R. Mor.
139	Dunn Diana F BP 155 Mtée R Morris	202	Gauthier Guylaine F BP 119 Mtée R. Mor
140	Dunn Pierre M BP 149 Mtée R Morris	203	Gauthier Lionel M 514 Mtée R. Morris
141	Dunn Marlène F BP 149 Mtée R. Morris	204	Gagné Joseph M 434 Mtée R. Morris
142	Dumaresq Hélène F BP 311 Mtée R. M.	205	Gagné Angeline F 434 Mtée R. Morris
143	Dupuis Luc Aimé M BP 441 Mtée Morris	206	Gagné Valmont M 434 Mtée R. Morris
144	Denis Reynald M BP 142 Mtée R. Morris	207	Gauthier Urgèle M BP 218 Mtée R. M.
145	Denis Aurore F BP 142 Mtée R. Morris	208	Gauthier Suzanne F BP 218 Mtée R. M.
146	Després Noël M BP 141 Mtée R. Morris	209	Gauthier Réjean M BP 218 Mtée R Mor.
147	Després Liliane F BP 141 Mtée R. Mor.	210	Gauthier Huguette F BP 218 Mtée R. M.
148	Denis Emilien M BP 135 Mtée R. Morris	211	Gauthier Camilien M BP 79 Mtée R. Mor.
149	Denis Noëlla F BP 135 Mtée R Morris	212	Gauthier Ursule F BP 79 Mtée R. Mor.
150	Denis Chantal F BP 135 Mtée R. Morris	213	Girard Delphine F BP 212 Mtée R. M.
151	Denis Belonie M BP 126 Mtée R Morris	214	Girard Carole F BP 65 Mtée R Mor.
152	Denis Réjeanne F BP 126 Mtée R. Morris	215	Girard Mario M BP 69 Mtée R. Morris
153	Denis Mariette F BP 126 Mtée R. Morris	216	Girard Diane F BP 69 Mtée R. Morris
154	Denis Vilda F BP 126 Mtée R. Morris	217	Girard Bertrand M BP 65 Mtée R. Mor.
155	Denis Romule M BP 132 Mtée Morris	218	Girard Eugénie F BP 65 Mtée R. Morris
156	Denis Marie Anne F BP 132 Mtée R. Mor.	219	Girard Daniel M BP 65 Mtée R. Morris
157	Denis Ghislain M BP 132 Mtée R. Mor.	220	Girard Serge M BP 65 Mtée R. Morris
158	Denis Henri M BP 132 Mtée Morris	221	Gaudreau Rino M 310 Mtée R. Morris
159	Denis Robert M BP 132 Mtée R. Morris	222	Gaudreau Johanne F 310 Mtée R. Morris
160	Denis Michel M BP 524 Mtée R. Morris	223	Gauthier Eva F BP 493 Mtée R. Morris
161	Denis Réjeanne F BP 524 Mtée R. Morris	224	Gagné Jérémie M BP 138 Mtée R. Morris
162	Denis Réal M BP 129 Mtée R. Morris	225	Gagné Yvonne F BP 138 Mtée R. Morris
163	Denis Noëlline F BP 129 Mtée R. Mor.	226	Gauthier Joseph M BP 124 Mtée R. M.
164	Denis Euchariste M BP 123 Mtée R. Mor.	227	Gauthier Josephine F BP 124 Mtée R.M.
165	Denis Marie Reine F BP 123 Mtée R. M.	228	Gauthier Henri M BP 130 Mtée R. Morris
166	Denis Yvan M BP 123 Mtée R. Morris	229	Gauthier Reina F BP 130 Mtée R. Morris
167	Denis François M 419 Mtée R. Morris	230	Gauthier Dominique M BP 130 Mtée R.M.
168	Denis Desneiges F 419 Mtée R. Morris	231	Gauthier Arthur M BP 85 Mtée R. Morris
169	Denis Stéphane M 419 Mtée R. Morris	232	Gauthier Cécile F BP 85 Mtée R. Morris
170	Dufresne Georges BP 233 Mtée R. Mor.	233	Gauthier Linda F BP 85 Mtée R. Morris
171	Dufresne Irène F BP 233 Mtée R Morris	234	Gauthier Alain M BP 85 Mtée R. Morris
172	Dufresne Gilles M BP 233 Mtée R. M.	235	Gauthier Etienne M BP 85 Mtée R. M.
173	Dufresne Earl M BP 233 Mtée R. Morris	236	Huet Jocelyn M BP 418 Mtée R. Morris
174	Dufresne Linda F BP 233 Mtée R. Morris	237	Jalbert Allen M 408 Mtée Morris
175	Dumaresq Hermel M 287 Mtée R. Morris	238	Jalbert Claudine F 408 Mtée Morris
176	Dumaresq Suzanne F 287 Mtée R. Morris	239	Jalbert Jeannot M 408 Mtée R. Morris
177	Dupuis Line F 386 Mtée R. Morris	240	Jalbert Gisèle F BP 66 Mtée R. Morris
178	English May F 482 Mtée R. Morris	241	Jalbert André M BP 311 Mtée R. Morris
179	English Andréa F 388 Mtée R. Morris	242	Joncas Cécile F BP 418 Mtée R. Morris
180	English Léda F 305 Mtée Morris	243	Jalbert Onil M BP 122 Mtée R. Morris
181	Element Jacqueline F BP 139 Mtée R.M.	244	Jalbert Vilda F BP 122 Mtée R. Morris
182	Element Maria F BP 139 Mtée R. Morris	245	Laflamme Denis M 388 Mtée R. Morris
183	Fournier Julien M BP 102 Mtée R. Mor.	246	Labbé Léonard M BP 143 Mtée R Morris
184	Fournier Pauline F BP 102 Mtée R. Mor.	247	Labbé Line F BP 143 Mtée R Morris
185	Fournier Carole F BP 102 Mtée R. Mor.	248	Laflamme Médard M 387 Mtée R. Morris
186	Francoeur Roland M BP 108 Mtée R. Mor	249	Laflamme André M BP 123 Mtée R. Morris
187	Francoeur Donalda F BP 108 Mtée R. M.	250	Laflamme Maria F BP 123 Mtée R Morris
188	Fournier Pierre M 272 Mtée R. Morris	251	Laflamme Louis M BP 124 Mtée R Morris
189	Fournier Anita F 272 Mtée R. Morris	252	Laflamme Glenda F BP 124 Mtée R. Mor.

RURAL/RURALE

N° 72 | page N° 2 of/de 3

polling division / section de vote

electoral district/circonscription: Gaspé

certified / certifié — signature(s)-enumerator(s) / signature(s)-recenseur(s): Mme Hervey Denis

URBAN/URBAINE

N° | page N° | of/de

polling division / section de vote

163264

F 303 **PRELIMINARY LIST OF ELECTORS**

ELECTIONS CANADA

LISTE PRÉLIMINAIRE DES ÉLECTEURS

8.5M-7-79

This list of qualified electors for the polling division number as set out below was prepared for use at the pending federal election from information obtained at the enumeration and has been certified by the signature(s) below as to completeness and correctness so far as is possible.

La présente constitue la liste des électeurs de la section de vote dont le numéro apparaît plus bas préparée en vue de l'élection fédérale en cours d'après les renseignements recueillis lors du recensement. Le(s) recenseur(s) y a(ont) apposé sa(leur) signature, affirmant que cette liste est aussi complète et exacte que possible.

GOE 2AO

GOE 2AO

N°		N°	
253	Laflamme Yvette F BP 123 Mtée R. Mor.	316	Synnott Salomon M BP 134 Mtée R. M.
254	Laflamme Jn Luc M BP 125 Mtée R. Mor.	317	Synnott Mathilda F BP 134 Mtée R. M.
255	Noël Jn Guy M 420 Mtée R. Morris	318	Synnott O'Neil M BP 134 MtéeR. M.
256	Noël Eugénie F 420 Mtée R. Morris	319	Samuel Jacinthe F 291 Mtée R. Morris
257	Noël Mireille F 420 Mtée R. Morris	320	Tapp Léopold M 406 Mtée R. Morris
258	Noël Denis M 420 Mtée R. Morris	321	Tapp Huguette F 406 Mtée R. Morris
259	Noël Guylain M 420 Mtée R. Morris	322	Tapp Benoît M BP 328 Mtée R. Morris
260	Noël Harold M 420 Mtée R. Morris	323	Vézina Jacqueline F BP 122 Mtée R. M.
261	Noël Antoine M 394 Mtée R. Morris	324	Whittom Gertrude F BP 441 Mtée R. M.
262	Noël Francine F 394 Mtée R. Morris		
263	Noël Martha F BP 133 Mtée R. Morris		
264	Nicolas Jn Marc M BP 65 Mtée R. Mor.		
265	Noël Pierre M BP 66 Mtée R. Morris		
266	Noël Martine F BP 66 Mtée R. Morris		
267	Noël Lucienne F 314 Mtée R. Morris		
268	Noël Clermont M 285 Mtée R. Morris		
269	Noël Léopold BP 167 Mtée R. Morris		
270	Noël Emma F BP 167 Mtée R. Morris		
271	Noël Valmont M BP 167 Mtée R. Morris		
272	Noël Marc M BP 167 Mtée R. Morris		
273	Noël William M BP 139 Mtée R. Morris		
274	Noël Joachim BP 127 Mtée R. Morris		
275	Noël Lise F BP 127 Mtée R. Morris		
276	Noël Julienne F BP 127 Mtée R. orris		
277	Noël Joseph M BP 126 Mtée R. Morris		
278	Noël Elias M BP 88 Mtée R. Morris		
279	Noël Alfred M BP 88 Mtée R. Morris		
280	Noël Arthur M BP 88 Mtée R. Morris		
281	Noël Albina F BP 88 Mtée R. Morris		
282	O'Connor Georges M 278 Mtée R. MOrris		
283	O'Connor Georges W. M BP 54 Mtée R.M.		
284	O'Connor Rita F BP 54 Mtée R. Morris		
285	Plourde Bernard M BP 84 Mtée R. Morr.		
286	Plourde Dolorès F BP 84 Mtée R. Mor.		
287	Plourde Linda F BP 84 Mtée R. Morris		
288	Plourde Marie France F BP 84 Mtée M.		
289	Plourde Lorraine F BP 84 Mtée R. M.		
290	Packwood Bernard M 386 Mtée R. Mor.		
291	Plourde Marcel M BP 10 Mtée R. Mor.		
292	Plourde Hermel M BP 204 Mtée R. Mor.		
293	Plourde Mariette F BP 204 Mtée R. M.		
294	Plourde Jn Bermancd M 279 Mtée Rm.		
295	Plourde Marie France F 279 Mtée R. M.		
296	Paradis O'Neil M 291 Mtée R. Morris		
297	Plourde Yvan M BP 322 Mtée R. Morris		
298	Plourde Line F BP 322 Mtée R. Morris		
299	Preston Claude M BP 493 Mtée R. M.		
300	Plourde Jn Paul M BP 425 Mtée R.M.		
301	Plourde Jacqueline F BP 425 Mtée R.M.		
302	Rochefort Michel M BP 316 Mtée R. M.		
303	Savage Marcel M 484 Mtée R. Morris		
304	Savage Lise F 484 Mtée R. Morris		
305	Synnott Rémi M 396 Mtée R. Morris		
306	Synnott Gemma F 396 Mtée R. Morris		
307	Synnott Anne F 396 Mtée R. Morris		
308	Synnott Jn Yves M 396 Mtée R. M.		
309	Samuel Claude M BP 67 Mtée R. Morr.		
310	Samuel Lise F B.P. 67 Mtée R. M.		
311	Sanuel Guylain M 322 Mtée R. Morr.		
312	Savoie Colombe F 278 Mtée R. Morris		
313	Samuel Renaud M BP 158 Mtée R. Mor.		
314	Samuel Gaétan M BP 150 Mtée R. Mor.		
315	Samuel Marie France F BP 150 MtéeRM		

RURAL/RURALE

N° 72 | page N° 3 of/de 3

polling division / section de vote

electoral district/circonscription: Gaspé

certified / certifié

signature(s)-enumerator(s) / signature(s)-recenseur(s)

Mme Hervey Lemieux

URBAN/URBAINE

N° | page N° of/de

polling division / section de vote

163265

F 303 **PRELIMINARY LIST OF ELECTORS**

ELECTIONS CANADA

LISTE PRÉLIMINAIRE DES ÉLECTEURS

8.5M-7-79

This list of qualified electors for the polling division number as set out below was prepared for use at the pending federal election from information obtained at the enumeration and has been certified by the signature(s) below as to completeness and correctness so far as is possible.

La présente constitue la liste des électeurs de la section de vote dont le numéro apparaît plus bas préparée en vue de l'élection fédérale en cours d'après les renseignements recueillis lors du recensement. Le(s) recenseur(s) y a(ont) apposé sa(leur) signature, affirmant que cette liste est aussi complète et exacte que possible.

N°			N°		
1	Aubut, Uldège (M) 31, rue Aubut Rivière-au-Renard	GOE 2AO	21	Boulay, Gaétan (M) 2, rue de l'Eglise Rivière-au-Renard	GOE 2AO
2	Aubut, Onil (M) 31, rue Aubut Rivière-au-Renard	GOE 2AO	22	Boulay, Linda (F) 2, rue de l'Eglise Rivière-au-Renard	GOE 2AO
3	Aubut, Réjean (M) 27, rue Aubut Rivière-au-Renard	GOE 2AO	23	Bernier, Euloge (M) 71, boul. Renard Est Rivière-au-Renard	GOE 2AO
4	Aubut, Camée (F) 27, rue Aubut Rivière-au-Renard	GOE 2AO	24	Bernier, Carmeline (F) 71, boul. Renard Est Rivière-au-Renard	GOE 2AO
5	Aubut, Gilles (M) 14, rue Aubut Rivière-au-Renard	GOE 2AO	25	Bernier, Jean-Charles (M) 71, boul. Renard Est Rivière-au-Renard	GOE 2AO
6	Aubut, Marie-Jeanne (F) 14, rue Aubut Rivière-au-Renard	GOE 2AO	26	Bernier, Joseph (M) 61, boul. Renard Est Rivière-au-Renard	GOE 2AO
7	Aubut, Jean-Yves (M) 15, rue Aubut Rivière-au-Renard	GOE 2AO	27	Bernier, Laurette (F) 61, boul. Renard Est Rivière-au-Renard	GOE 2AO
8	Aubut, Jocelyne (f) 15, rue Aubut Rivière-au-Renard	GOE 2AO	28	Bernier, Jean-Baptiste (M) 61, boul. Renard Est Rivière-au-Renard	GOE 2AO
9	Aubut, Louis (M) 70, boul. Renard Est Rivière-au-Renard	GOE 2AO	29	Bernier, Paul (M) 55, boul. Renard Est Rvière-au-Renard	GOE 2AO
10	Aubut, Obeline (F) 70, boul. Renard Est Rivière-au-Renard	GOE 2AO	30	Bernier, Irène (F) 55, boul. Renard Est Rivière-au-Renard	GOE 2AO
11	Beaudin, Renault (M) Rivière-au-Renard	GOE 2AO	31	Bernier, Allen (M) 45, boul. Renard Est Rivière-au-Renard	GOE 2AO
12	Beaucin, Anna (F) Rivière-au-Renard	GOE 2AO	32	Bernier, Jeanne (F) 45, boul. Renard Est Rivière-au-Renard	GOE 2AO
13	Blouin, Murielle (F) 3, rue de L'Eglise Rivière-au-Renard	GoE 2AO	33	Bernier, Moïse (M) 45, boul. Renard Est Rivière-au-Renard	GOE 2AO
14	Bernatchez, Luc (M) 65, rue du Banc Rivière-au-Renard	GOE 2AO	34	Bernatchez, Benonie (M) 11, boul. Renard Est Rivière-au-Renard	GOE 2AO
15	Bernatchez, Yvon (M) 65, rue du Banc Rivière-au-Renard	GOE 2AO	35	Bernatchez, Thérèse (F) 11, boul. Renard Est Rivière-au-Renard	GOE 2AO
16	Blanchette, Raymond (M) 31, rue du Banc Rivière-au-Renard	GOE 2AO	36	Brochet, Cécile-T (F) 60, boul. Renar d Est Rivière-au-Renard	GOE 2AO
17	Blanchette, Annette (F) 31, rue du Banc Rivière-au-Renard	GOE 2AO	37	Brochet, Carolle (F) 62, boul. Renard Est Rivière-au-Renard	GOE 2AO
18	Boulay, Robert (M) 79, boul. Renard Est Rivière-au-Renard	GOE 2AO	38	Boulay, Angéline (F) 81, boul. Renard Est Rivière-au-Renard	GOE 2AO
19	Boulay, Gisèle (F) 79, boul. Renard Est Rivière-au-Renard	GOE 2AO	39	Boulay, Jean-Marc (M) 81, boul. Renard Est Rivière-au-Renard	GOE 2AO
20	Boulay, Michel (M) 79, boul. Renard Est Rivière-au-Renard	GoE 2AO			

RURAL/RURALE			electoral district/circonscription	URBAN/URBAINE	
N° 73	page N° 1	of/de 7		N°	page N° / of/de
polling division section de vote			certified signature(s)-enumerator(s) / signature(s)-recenseur(s) certifié Irma Liberta Bloccari	polling division section de vote	

F 303 **PRELIMINARY LIST OF ELECTORS**

8.5M-7-79

ELECTIONS CANADA

163266

LISTE PRÉLIMINAIRE DES ÉLECTEURS

This list of qualified electors for the polling division number as set out below was prepared for use at the pending federal election from information obtained at the enumeration and has been certified by the signature(s) below as to completeness and correctness so far as is possible.

La présente constitue la liste des électeurs de la section de vote dont le numéro apparaît plus bas préparée en vue de l'élection fédérale en cours d'après les renseignements recueillis lors du recensement. Le(s) recenseur(s) y a(ont) apposé sa(leur) signature, affirmant que cette liste est aussi complète et exacte que possible.

N°			N°		
40	Boulay, Yves-Marie (M) 13, boul. Renard Est Rivière-au-Renard	GOE 2A0	60	Côté, Raynald (M) 2, rue de la Dune Rivière-au-Renard	GOE 2A0
41	Boulay, Nicole (C) 13, boul. Renard Est Rivière-au-Renard	GOE 2A0	61	Côté, Anna (F) 2, rue de la Dune Rivière-au-Renard	GOE 2A0
42	Bond, Gaétan (M) 10, de la Dune Rivière-au-Renard	GOE 2A0	62	Chouinard, Richard (M) 53, boul. Renard Est Rivière-au-Renard	GOE 2A0
43	Bond, Francine (F) 10, rue de la Dune Rivière-au-Renard	GOE 2A0	63	Chouinard, Nicole (F) 53, boul. Renard Est Rivière-au-Renard	GOE 2A0
44	Bond, Joseph (M) 11, rue du Banc Rivière-au-Renard	GOE 2A0	64	Cloutier, Léonard (M) 59, boul. Renard Est Rivière-au-Renard	GOE 2A0
45	Bond, Alexina (F) 11, rue du Banc Rivière-au-Renard	GOE 2A0	65	Cloutier, Louisette (F) 59, boul. Renard Est Rivière-au-Renard	GOE 2A0
46	Bond, Lucien (M) 11, rue du Banc Rivière-au-Renard	GOE 2A0	66	Canuel, Gemma (F) boul. Renard Est, Rivière-au-Renard	GOE 2A0
47	Bond, Robert (M) 11, rue du Banc Rivière-au-Renard	GOE 2A0	67	Chrétien, Raynald (M) 7, rue de l'Eglise Rivière-au-Renard	GOE 2A0
48	Blouin, Adolphe (M) 5, rue du Banc Rivière-au-Renard	GOE 2A0	68	Chrétien, Gisèle (F) 7, rue de l'Eglise Rivière-au-Renard	GOE 2A0
49	Blouin, Thérèse (F) 5, rue du Banc Rivière-au-Renard	GOE 2A0	69	Chrétien, Liette (F) 7, rue de l'Eglise Rivière-au-Renard	GOE 2A0
50	Blouin, Jacques (M) 5, rue du Banc Rivière-au-Renard	GOE 2A0	70	Cotton, Fernand (M) 63, rue du Banc Rivière-au-Renard	GOE 2A0
51	Blouin, Lucille (F) 5, rue du Banc Rivière-au-Renard	GOE 2A0	71	Cotton, Cécile (F) 63, rue du Banc Rivière-au-Renard	GOE 2A0
52	Blouin, Alberta (F) 1, rue du Banc Rivière-au-Renard	GOE 2A0	72	Cotton, Onil (M) 63, boul, rue du Banc Rivière-au-Renard	GOE 2A0
53	Blouin, Madeleine (F) 1, rue du Banc Rivière-au-Renard	GOE 2A0	73	Cotton, Odias (M) 12, rue de la Dune Rivière-au-Renard	GOE 2A0
54	Bernatchez, Sylvie (F) 58, boul. Renard Est Rivière-au-Renard	GOE 2A0	74	Cotton, Brigitte (F) 12, rue de la Dune Rivière-au-Renard	GOE 2A0
55	Cotton, Hector (M) 48, rue du Banc Rivière-au-Renard	GOE 2A0	75	Cotton, Mario(M) 12, rue de la Dune Rivière-au-Renard	GOE 2A0
56	Cotton, Marie-Anne (F) 48, rue du Banc Rivière-au-Renard	GOE 2A0	76	Cotton, Réjean (M) 9, rue du Banc Rivière-au-Renard	GOE 2A0
57	Carbonneau, Magella (M) 48, ruedu Banc Rivière-au-Renard	GOE 2A0	77	Cotton, Gaétane (F) 9, rue du Banc Rivière-au-Renard	GOE 2A0
58	Carbonneau, Maryse (F) 48, rue du Banc Rivière-au-Renard	GOE 2A0	78	Cotton, Alain (M) 58, boul. Renard Est Rivière-au-Renard	GOE 2A0
59	Cotton, Marc-André (M) 48, rue du Banc Rivière-au-Renard	GOE 2A0	79	Comtoix, Francine (F) 9, rue Parent Rivière-au-Renard	GOE 2A0

RURAL/RURALE			electoral district/circonscription	URBAN/URBAINE		
N° 73	page N° 2	of/de 7	Gaspé	N°	page N°	of/de
polling division section de vote			certified certifié signature(s)-enumerator(s) / signature(s)-recenseur(s) Jérôme André LeCavalier	polling division section de vote		

163267

F 303 **PRELIMINARY LIST OF ELECTORS**

ELECTIONS CANADA

LISTE PRÉLIMINAIRE DES ÉLECTEURS

85M-7-79

This list of qualified electors for the polling division number as set out below was prepared for use at the pending federal election from information obtained at the enumeration and has been certified by the signature(s) below as to completeness and correctness so far as is possible.

La présente constitue la liste des électeurs de la section de vote dont le numéro apparaît plus bas préparée en vue de l'élection fédérale en cours d'après les renseignements recueillis lors du recensement. Le(s) recenseur(s) y a(ont) apposé sa(leur) signature, affirmant que cette liste est aussi complète et exacte que possible.

N°		
80	Dubois, Jean-Guy (M) Rivière-au-Renard	GOE 2A0
81	Dubois, Exelire (F) Rivière-au-Renard	GOE 2A0
82	Dubois, Jean-Guy jr (M) Rivière-au-Renard	GOE 2A0
83	Dubois, Roger (M) Rivière-au-Renard	GOE 2A0
84	Denis, Marie-Anne (F) 1, rue Aubut Rivière-au-Renard	GOE 2A0
85	Denis, Réjean (M) 1, rue Aubut Rivière-au-Renard	GOE 2A0
86	Denis, Denise (F) 1, rue Aubut Rivière-au-Renard	GOE 2A0
87	Dumaresq, Donat (M) 5, rue dumaresq Rivière-au-Renard	GOE 2A0
88	Dumaresq, Jeannine (F) 5, rue Dumaresq Rivière-au-Renard	GOE 2A0
89	Dumaresq, Baptiste (M) 7, rue Dumaresq Rivière-au-Renard	GOE 2A0
90	Dumaresq, Rose-Aimée (F) 7, rue Dumaresq Rivière-au-Renard	GOE 2A0
91	Dumaresq, Nicole (F) 7, rue Dumaresq Rivière-au-Renard	GOE 2A0
92	Dumaresq, Jean-Yves (M) 7, rue Dumaresq Rivière-au-Renard	GOE 2A0
93	Dumaresq, Allen (M) 34, rue du Banc Rivière-au-Renard	GOE 2A0
94	Dumaresq, Madone (F) 34, rue du Banc Rivière-au-Renard	GOE 2A0
95	Dumaresq, Diane (F) 34, rue du Banc Rivière-au-Renard	GOE 2A0
96	Dumaresq, Elias (M) 33, rue du Banc Rivière-au-Renard	GOE 2A0
97	Dumaresq, Annette (F) 33, rue du Banc Rivière-au-Renard	GOE 2A0
98	Dumaresq, Alfred (M) 3, rue Dumaresq Rivière-au-Renard	GOE 2A0
99	Dumaresq, Marie (F) 3, rue Duamresq Rivière-au-Renard	GOE 2A0
100	Dumaresq, Zénon (M) 15, boul. Renard Est Rivière-au-Renard	
101	Dumaresq, Huguette (F) 15, boul. Renard Est Rivière-au-Renard	GOE 2A0
102	Dufresne, Jean-Eudes (M) 1, boul. Renard Est Rivière-au-Renard	GOE 2A0
103	Dufresne, Gisèle (F) 1, boul. Renard Est Rivière-au-Renard	GOE 2A0
104	Delorme, Lucille (F) 42, boul. Renard Est Rivière-au-Renard Est	GOE 2A0
105	Dufresne, Candide (F) 54, boul. Renard Est Rivière-au-Renard	GOE 2A0
106	Dufresne, Jean-Serge (M) 54, boul. Renard Est Rivière-au-Renard	GOE 2A0
107	Dufresne, Maurice (M) 4, rue du Collège Rivière-au-Renard	GOE 2A0
108	Dufresne, Thomas (M) 4, rue du Collège Rivière-au-Renard	GOE 2A0
109	Dunn, Véronique (F) 4, rue du Collège Rivière-au-Renard	GOE 2A0
110	Denis, Bertrand (M) 4, rue du Collège Rivière-au-Renard	GOE 2A0
111	Dufresne, Fernand (M) 5, rue du Collège Rivière-au-Renard	GOE 2A0
112	Dufresne, Alice F (F) 5, rue du Collège Rivière-au-Renard	GOE 2A0
113	Dufresne, Mario (M) 5, rue du Collège Rivière-au-Renard	GOE 2A0
114	Dufresne, Luc (M) 5, rue du Collège Rivière-au-Renard	GOE 2A0
115	Dupuis, Martial (M) 5, rue du Collège Rivière-au-Renard	GOE 2A0
116	Després, Paul-André (M) 17, rue du Banc Rivière-au-Renard	GOE 2A0
117	Després, Marjolaine (F) 17, rue du Banc Rivière-au-Renard	GOE 2A0
118	Dumaresq, Armand (M) 58, boul. Renard Est Rivière-au-Renard	GOE 2A0
119	Dumaresq, Réjeanne (F) 58, boul. Renard Est Rivière-au-Renard	GOE 2A0
120	Dumaresq, Harold (M) 58, boul. Renard Est Rivière-au-Renard	GOE 2A0

RURAL/RURALE		electoral district/circonscription	URBAN/URBAINE	
N° 73	page N° 3 of/de 7	Gaspe	N°	page N° of/de
polling division section de vote		certified certifié signature(s)-enumerator(s) / signature(s)-recenseur(s)	polling division section de vote	

163268

F 303 **PRELIMINARY LIST OF ELECTORS**

ELECTIONS CANADA

LISTE PRÉLIMINAIRE DES ÉLECTEURS

8.5M-7-79

This list of qualified electors for the polling division number as set out below was prepared for use at the pending federal election from information obtained at the enumeration and has been certified by the signature(s) below as to completeness and correctness so far as is possible.

La présente constitue la liste des électeurs de la section de vote dont le numéro apparaît plus bas préparée en vue de l'élection fédérale en cours d'après les renseignements recueillis lors du recensement. Le(s) recenseur(s) y a(ont) apposé sa(leur) signature, affirmant que cette liste est aussi complète et exacte que possible.

N°			N°		
121	Dumaresq, Marcel (M) 58, boul. Renard Est Rivière-au-Renard	GOE 2A0	141	Francoeur, Charles (M) 57, boul. Renard Est Rivière-au-Renard	GOE 2A0
122	Dufresne, Hermel (M) 29, rue du Banc Rivière-au-Renard	GOE 2A0	142	Francoeur, Rita (F) 57, boul. Renard Est Rivière-au-Renard	GOE 2A0
123	Dufresne, Huguette (F) 29, rue du Banc Rivière-au-Renard	GOE 2A0	143	Francoeur, Claude (M) 57, boul. Renard Est Rivière-au-Renard	GOE 2A0
124	Degarie, Richard (M) 9, rue Dumaresq Rivière-au-Renard	GOE 2A0	144	Francoeur, André (M) 57, boul. Renard Est Rivière-au-Renard	GOE 2A0
125	Degarie, Linda (F) 9, rue Dumaresq Rivière-au-Renard	GOE 2A0	145	Francoeur, Renald (M) 6, rue du Collège Rivière-au-Renard	GOE 2A0
126	Dufresne, Jacques (Charles) (M) 9, rue Parent Rivière-au-Renard	GOE 2A0	146	Francoeur, Liette (F) 6, rue du Collège Rivière-au-Renard	GOE 2A0
127	English, Gérard (M) 53, rue du Banc Rivière-au-Renard	GOE 2A0	147	Francoeur, Roger (M) 42, rue du Banc Rivière-au-Renard	GOE 2A0
128	English, Julienne (F) 53, rue du Banc Rivière-au-Renard	GOE 2A0	148	Francoeur, Florence (F) 42, rue du Banc Rivière-au-Renard	GOE 2A0
129	English, Jean-Paul (M) 53, rue du Banc Rivière-au-Renard	GOE 2A0	149	Gauthier, Sydney (M) 16, boul. Renard Est Rivière-au-Renard	GOE 2A0
130	English, Gabriel (M) 53, rue du Banc Rivière-au-Renard	GOE 2A0	150	Gauthier, Josephine (F) 16, boul. Renard Est Rivière-au-Renard	GOE 2A0
131	English, Yves (M) 53, rue du Banc Rivière-au-Renard	GOE 2A0	151	Gauthier, Phillippe (M) 16, boul. Renard Est Rivière-au-Renard	GOE 2A0
132	English, Fernand (M) 4, rue Parent Rivière-au-Renard	GOE 2A0	152	Gauthier, Pauline (F) 16, boul. Renard Est Rivière-au-Renard	GOE 2A0
133	English, Linda (F) 4, rue Parent Rivière-au-Renard	GOE 2A0	153	Girard, Gérald (M) 22, boul. Renard Est Rivière-au-Renard	GOE 2A0
134	English, Pierre (M) 10, rue Parent Rivière-au-Renard	GOE 2A0	154	Girard, Linda (F) 22, boul. Renard Est Rivière-au-Renard	GOE 2A0
135	English, Mélina (F) 10, rue Parent Rivière-au-Renard	GOE 2A0	155	Girard, Roland (M) 19, rue du Banc Rivière-au-Renard	GOE 2A0
136	English, Arthur (M) 10, rue Parent Rivière-au-Renard	GOE 2A0	156	Girard, Donata (F) 19, rue du Banc Rivière-au-Renard	GOE 2A0
137	English, Germaine (F) 10, rue Parent Rivière-au-Renard	GOE 2A0	157	Girard, Luc (M) 19, ~~rue~~ du Banc Rivière-au-Renard	GOE 2A0
138	English, Marguerite (F) 15, rue du Banc Rivière-au-Renard	GOE 2A0	158	Girard, Nicole (F) 19, rue du Banc Rivière-au-Renard	GOE 2A0
139	Francoeur, Jacques (M) 44, rue du Banc Rivière-au-Renard	GOE 2A0	159	Girard, Marc (M) 19, rue du Banc Rivière-au-Renard	GOE 2A0
140	Francoeur, Melina (F) 44, rue du Banc Rivière-au-Renard	GOE 2A0	160	Girard, Rolande (F) 19, rue du Banc Rivière-au-Renard	GOE 2A0

RURAL/RURALE			electoral district/circonscription	URBAN/URBAINE		
N° 73	page		Gaspé	N°	page	
	N° 4	of/de 7	certified / certifié		N°	of/de
polling division / section de vote			signature(s)-enumerator(s) / signature(s)-recenseur(s)	polling division / section de vote		

F 303 **PRELIMINARY LIST OF ELECTORS**

85M-7-79

ELECTIONS CANADA

163269

LISTE PRÉLIMINAIRE DES ÉLECTEURS

This list of qualified electors for the polling division number as set out below was prepared for use at the pending federal election from information obtained at the enumeration and has been certified by the signature(s) below as to completeness and correctness so far as is possible.

La présente constitue la liste des électeurs de la section de vote dont le numéro apparaît plus bas préparée en vue de l'élection fédérale en cours d'après les renseignements recueillis lors du recensement. Le(s) recenseur(s) y a(ont) apposé sa(leur) signature, affirmant que cette liste est aussi complète et exacte que possible.

N°			N°		
161	Huet, Francine (F) 65, rue du Banc Rivière-au-Renard	GOE 2A0	182	Laflamme, Hector (M) 30, boul. Renard Est Rivière-au-Renard	GOE 2A0
162	Huet, Louise (F) 47, boul. Renard Est Rivière-au-Renard	GOE 2A0	183	Laflamme, Eva (F) 30, boul. Renard Est Rivière-au-Renard	GOE 2A0
163	Joncas, Viateur (M) 60, rue du Banc Rivière-au-Renard	GOE 2A0	184	Laflamme, Monique (F) 30, boul. Renard Est Rivière-au-Renard	GOE 2A0
164	Joncas, Yvette (F) 60, rue du Banc Rivière-au-Renard	GOE 2A0	185	Laflamme, Michel (M) 30, boul. Renard Est Rivière-au-Renard	GOE 2A0
165	Jalbert, Imelda (F) 57, boul. Renard Est Rivière-au-Renard	GOE 2A0	186	Minville, Donat (M) 65, rue du Banc Rivière-au-Renard	GOE 2A0
166	Jalbert, Enedine (F) 45, boul. Renard Est Rivière-au-Renard	GOE 2A0	187	Minville, Florianne (F) 65, rue du Banc Rivière-au-Renard	GOE 2A0
167	Jalbert, Henri (M) 45, boul. Renard Est Rivière-au-Renard	GOE 2A0	188	Morris, Michel (M) 83, boul. Renard Est Rivière-au-Renard	GOE 2A0
168	Jalbert, Jeanne (F) 45, boul. Renard Est Rivière-au-Renard	GOE 2A0	189	Morris, May (F) 83, boul. Renard Est Rivière-au-Renard	GOE 2A0
169	Jalbert, Denis (M) 45, boul. Renard Est Rivière-au-Renard	GOE 2A0	190	Morris, dr, Gérard (M) 11, rue de l'Eglise Rivière-au-Renard	GOE 2A0
170	Jalbert, Bella (F) 45, boul. Renard Est Rivière-au-Renard	GOE 2A0	191	Morris, Thérèse (F) 11, rue de l'Eglise Rivière-au-Renard	GOE 2A0
171	Jalbert, Robert (M) 76, boul. Renard Est Rivière-au-Renard	GOE 2A0	192	Morris, Margaret (F) 10, rue de l'Eglise Rivière-au-Renard	GOE 2A0
172	Jalbert, Edna (F) 76, boul. Renard Est Rivière-au-Renard	GOE 2A0	193	Noël, Berthelemy (M) 59, rue du Banc Rivière-au-Renard	GOE 2A0
173	Jalbert, Claude (M) 76, boul. Renard Est Rivière-au-Renard	GOE 2A0	194	Noël, Rosanne (F) 59, rue du Banc Rivière-au-Renard	GOE 2A0
174	Johnson, Aldo (M) 9, boul. Renard Est Rivière-au-Renard	GOE 2A0	195	Noël, Dollarb (M) 11, rue de la Dune Rivière-au-Renard	GOE 2A0
175	Johnson, Ginette (F) 9, boul. Renard Est Rivière-au-Renard	GOE 2A0	196	Noël, Rose-Aimée (F) 11, rue de la Dune Rivière-au-Renard	GOE 2A0
176	Jalbert, Pierre (A) (M) 74, boul. Renard Est Rivière-au-Renard	GOE 2A0	197	Noël, Abraham (M) 29, rue du Banc Rivière-au-Renard	GOE 2A0
177	Jalbert, Hectorine (F) 74, boul. Renard Est Rivière-au-Renard	GOE 2A0	198	Noël, Alina (F) 29, rue du Banc Rivière-au-Renard	GOE 2A0
178	Laflamme, Bernard (M) 3, rue de l'Eglise Rivière-au-Renard	GOE 2A0	199	Noël, Toussaint (M) 21, rue du Banc Rivière-au-Renard	GOE 2A0
179	Lamy, Baptiste (M) 53, rue du Banc Rivière-au-Renard	GOE 2A0	200	Noël, Camée (F) 21, rue du Banc Rivière-au-Renard	GOE 2A0
180	Lefrançois, Jeanne (F) 47, boul. Renard Est Rivière-au-Renard	GOE 2A0			
181	Langlois, Diane (F) 64, boul. Renard Est Rivière-au-Renard	GOE 2A0			

RURAL/RURALE			electoral district/circonscription	URBAN/URBAINE		
N° 73	page		Gaspé	N°	page	
	N° 5	of/de 7			N°	of/de
polling division section de vote			certified certifié signature(s)-enumerator(s) / signature(s)-recenseur(s)	polling division section de vote		

F 303 **PRELIMINARY LIST OF ELECTORS**

8.5M-7-79

ELECTIONS CANADA

LISTE PRÉLIMINAIRE DES ÉLECTEURS

163270

This list of qualified electors for the polling division number as set out below was prepared for use at the pending federal election from information obtained at the enumeration and has been certified by the signature(s) below as to completeness and correctness so far as is possible.

La présente constitue la liste des électeurs de la section de vote dont le numéro apparaît plus bas préparée en vue de l'élection fédérale en cours d'après les renseignements recueillis lors du recensement. Le(s) recenseur(s) y a(ont) apposé sa(leur) signature, affirmant que cette liste est aussi complète et exacte que possible.

N°			N°		
201	Parent, Annette (F) 63, boul. Renard Est Rivière-au-Renard	GOE 2A0	221	Philibert, Michel (M) 18, boul. Renard Est Rivière-au-Renard	GOE 2A0
202	Parent, Marie-Paul (F) 63, boul. Renard Est Rivière-au-Renard	GOE 2A0	222	Philibert, Florence (F) 26, boul. Renard Est Rivière-au-Renard	GOE 2A0
203	Parent, Charles (M) 49, boul. Renard Est Rivière-au-Renard	GOE 2A0	223	Philibert, Réal (M) 26, boul. Renard Est Rivière-au-Renard	GOE 2A0
204	Parent, Liliane (F) 49, boul. Renard Est Rivière-au-Renard	GOE 2A0	224	Perry, Willie (M) 28, boul. Renard Est Rivière-au-Renard	GOE 2A0
205	Parent, Ronald (M) 49, boul. Renard Est Rivière-au-Renard	GOE 2A0	225	Perry, Pauline (F) 28, boul. Renard Est Rivière-au-Renard	GOE 2A0
206	Parent, Luc (M) 49, boul. Renard Est Rivière-au-Renard	GOE 2A0	226	Perry, Linda (F) 28, boul. Renard Est Rivière-au-Renard	GOE 2A0
207	Parent, Arlène (F) 49, boul. Renard Est Rivière-au-Renard	GOE 2A0	227	Perry, Sylvain (M) 28, boul. Renard Est Rivière-au-Renard	GOE 2A0
208	Parent, Edith (F) 49, boul. Renard Est Rivière-au-Renard	GOE 2A0	228	Preston, Walter (M) 36, boul. Renard Est Rivière-au-Renard	GOE 2A0
209	Parent, Pierre Charles (M) 47, boul. Renard Est Rivière-au-Renard	GOE 2A0	229	Preston, Marguerite (F) 36, boul. Renard Est Rivière-au-Renard	GOE 2A0
210	Philibert, Joseph (M) 19, boul. Renard Est Rivière-au-Renard	GOE 2A0	230	Preston, Armand (M) 36, boul. Renard Est Rivière-au-Renard	GOE 2A0
211	Philibert, Marie (F) 19, boul. Renard Est Rivière-au-Renard	GOE 2A0	231	Plourde, Jean-Claude (M) 64, boul. Renard Est Rivière-au-Renard	GOE 2A0
212	Philibert, Francine (F) 19, boul. Renard Est Rivière-au-Renard	GOE 2A0	232	Plourde, Jacques (M) 69, boul. Renard Est Rivière-au-Renard	GOE 2A0
213	Philibert, Raynald (M) 17A boul. Renard Est Rivière-au-Renard	GOE 2A0	233	Plourde D. 64, boul. Renard Est Rivière-au-Renard	GOE 2A0
214	Philibert, Rachel (F) 17A boul. Renard Est Rivière-au-Renard	GOE 2A0	234	Plourde, Camille (F) 69, boul. Renard Est Rivière-au-Renard	GOE 2A0
215	Philibert, Jean-Paul (M) 17, boul. Renard Est Rivière-au-Renard	GOE 2A0	235	Philibert, Léo (M) 24, boul. Renard Est Rivière-au-Renard	GOE 2A0
216	Philibert, Elie (M) 18, boul. Renard Est Rivière-au-Renard	GOE 2A0	236	Philibert, Raymonde (F) 24, boul. Renard Est Rivière-au-Renard	GOE 2A0
217	Philibert, Annie (F) 18, boul. Renard Est Rivière-au-Renard	GOE 2A0	237	Philibert, Marie-Joseé (F) 24, boul. Renard Est Rivière-au-Renard	GOE 2A0
218	Philibert, Annie (F) 18, boul. Renard Est Rivière-au-Renard	GOE 2A0	238	Philibert, Diane (F) 24, boul. Renard Est Rivière-au-Renard	GOE 2A0
219	Philibert, Pierre (M) 18, boul. Renard Est Rivière-au-Renard	GOE 2A0	239	Preston, Donat (M) 37, boul. Renard Est Rivière-au-Renard	GOE 2A0
220	Philibert, José (M) 18, boul. Renard Est Rivière-au-Renard	GOE 2A0	240	Preston, Josephine (F) 37, boul. Renard Est Rivière-au-Renard	GOE 2A0

RURAL/RURALE			electoral district/circonscription	URBAN/URBAINE	
N° 73	page N° 6	of/de 7	Gaspé	N°	page N° / of/de
polling division / section de vote			certified / certifié — signature(s)-enumerator(s) / signature(s)-recenseur(s): Mme André Bérubé	polling division / section de vote	

163271

F 303 **PRELIMINARY LIST OF ELECTORS**

ELECTIONS CANADA

LISTE PRÉLIMINAIRE DES ÉLECTEURS

8 5M-7-79

This list of qualified electors for the polling division number as set out below was prepared for use at the pending federal election from information obtained at the enumeration and has been certified by the signature(s) below as to completeness and correctness so far as is possible.

La présente constitue la liste des électeurs de la section de vote dont le numéro apparaît plus bas préparée en vue de l'élection fédérale en cours d'après les renseignements recueillis lors du recensement. Le(s) recenseur(s) y a(ont) apposé sa(leur) signature, affirmant que cette liste est aussi complète et exacte que possible.

N°			N°		
241	Preston, Monique (F) 37, boul. Renard Est Rivière-au-Renard	GOE 2A0	261	Synnott, Léon (M) 13, rue du Banc Rivière-au-Renard	GOE 2A0
242	Preston, Daneiel (M) 37, boul. Renard Est Rivière-au-Renard	GOE 2A0	262	Tapp, Gilles (M) 7, rue de l'Eglise Rivière-au-Renard	GOE 2A0
243	Parent, Gérard (M) 65, boul. Renard Est Rivière-au-Renard	GOE 2A0	263	Tapp, Mariette (F) 7, rue de l'Eglise Rivière-au-Renard	GOE 2A0
244	Parent, Adeline (F) 65, boul. Renard Est Rivière-au-Renard	GOE 2A0	264	Tremblay, Roger (M) 39, rue du Banc Rivière-au-Renard	GOE 2A0
245	Philibert, Réjean (M) 27, boul. Renard Est Rivière-au-Renard	GOE 2A0	265	Tremblay, Claire (F) 39, rue du Banc Rivière-au-Renard	GOE 2A0
246	Philibert, Camélienne (F) 27, boul. Renard Est Rivière-au-Renard	GOE 2A0	266	Tremblay, Marlène (F) 39, rue du Banc Rivière-au-Renard	GOE 2A0
247	Quinton, Georges (M) 68, boul. Renard Est Rivière-au-Renard	GOE 2A0	267	Tremblay, Ida (F) 72, boul. Renard Est Rivière-au-Renard	GOE 2A0
248	Quinton, Marielle (F) 68, boul. Renard Est Rivière-au-Renard	GOE 2A0	268	Tapp, Roland (M) 129, boul. Renard Est Rivière-au-Renard	GOE 2A0
249	Robinson, Conrad (M) 34, boul. Renard Est Rivière-au-Renard	GOE 2A0	269	Tapp, Micheline (F) 129, boul. Renard Est Rivière-au-Renard	GOE 2A0
250	Robinson, Jeanne (F) 34, boul. Renard Est Rivière-au-Renard	GOE 2A0			
251	Robinson, Lyne (F) 34, boul. Renard Est Rivière-au-Renard	GOE 2A0			
252	Rioux, dr, Lionel (M) 84, rue de l'Eglise Rivière-au-Renard	GOE 2A0			
253	Robinson, Gilles (M) 57, rue du Banc Rivière-au-Renard	GOE 2A0			
254	Robinson, Jeannette (F) 57, rue du Banc Rivière-au-Renard	GOE 2A0			
255	Samuel, Léon (M) 19, boul. Renard Est Rivière-au-Renard	GOE 2A0			
256	Scott, Marcelline (F) 32, boull. Renard Est Rivière-au-Renard	GOE 2A0			
257	Scott, Guy (M) 32, boul. Renard Est Rivière-au-Renard	GOE 2A0			
258	Ste-Croix, Marie-Marthe (F) 5, rue de l'Eglise Rivière-au-Renard	GOE 2A0			
259	Ste-Croix, Serge (M) 5, rue de l'Eglise Rivière-au-Renard	GOE 2A0			
260	Ste-Croix, Chantale (F) 5, rue de l'Eglise Rivière-au-Renard	GOE 2A0			

RURAL/RURALE			electoral district/circonscription	URBAN/URBAINE	
N° 73	page N° 1	of/de 1	Gaspé	N°	page N° / of/de
polling division section de vote			certified certifié — signature(s)-enumerator(s) / signature(s)-recenseur(s)	polling division section de vote	

163272

F 303 **PRELIMINARY LIST OF ELECTORS**

ELECTIONS CANADA

LISTE PRÉLIMINAIRE DES ÉLECTEURS

85M-7-79

This list of qualified electors for the polling division number as set out below was prepared for use at the pending federal election from information obtained at the enumeration and has been certified by the signature(s) below as to completeness and correctness so far as is possible.

La présente constitue la liste des électeurs de la section de vote dont le numéro apparaît plus bas préparée en vue de l'élection fédérale en cours d'après les renseignements recueillis lors du recensement. Le(s) recenseur(s) y a(ont) apposé sa(leur) signature, affirmant que cette liste est aussi complète et exacte que possible.

N°		GOE 2AO
1	Aspirault, Antonin (M) Riv.au	Renard C.P.145
2	Aspirault, Fleur-Ange (F) "	" C.P.145
3	Aspirault, Sylvie (F) Riv.au	Renard C.P. 145
4	Aspirault, Moïse (M) "	" C.P.454
5	Aspirault, Germaine (F) "	" C.P.454
6	Aspirault, Réjean (M) "	" C.P.454
7	Aspirault, Alain (M) "	" C.P.454
8	Aspirault, Linda (F) "	" C.P.454
9	Aspirault, Yvon (M) Rivière-au-Renard	
10	Aspirault, Monique (F) Rivière-au-Renard	
11	Aubut, Eudore (M) Rivière-au-Renard	
12	Aubut, Gabrielle (F) Rivière-au-Renard	
13	Aubut, Jean-Marc (M) Rivière-au-Renard	
14	Aubut, Daniel (M) Rivière-au-Renard	
15	Aubut, Henri (M) Rivière-au-Renard	
16	Aubut, Gaétane (F) Rivière-au-Renard	
17	Aubut, Dorise (F) Rivière-au-Renard	
18	Aubut, Michel (M) Rivière-au-Renard	
19	Aubut, Jean-Pierre (M) Rivière-au-Renard	
20	Aubut, Herver (M) Rivière-au-Renard	
21	Aubut, Linda (F) Rivière-au-Renard	
22	Aubut, Nicole (F) Rivière-au-Renard	
23	Aubut, Jean-Luc (M) Rivière-au-Renard	
24	Adams, James (M) Riv. au Renard	C.P. 363
25	Adams, Madeleine (F) "	" C.P. 363
26	Aubut, Noella (F) Rivière-au-Renard	
27	Bujold, Alfred J. (M) R.au.Renard	C.P. 128
28	Bond, Délisca (F) "	" C.P. 450
29	Bond, Raymond (M) "	" C.P. 450
30	Bond, Jean-Guy (M) "	" C.P. 450
31	Boulay, Lise (F) "	" C.P. 476
32	Boulay, Armand (M) "	" C.P. 476
33	Bernatchez, Ghislain (M) "	" C.P. 439
34	Bernatchez, Elise (F) "	" C.P. 439
35	Boulay, Nicole (F) Rivière-au-Renard	
36	Blackburn, Paul-Henri (M) "	" GOE 2AO
37	Boulay, Jean-Claude (M) "	" C.P. 236
38	Boulay, Marie-Reine (F) "	" C.P. 236
39	Bond, Réal (M) Riv. au Renard	C.P. 495
40	Bond, Edna (F) "	" C.P. 495
41	Bernatchez, Lucienne (F) Riv. au Renard	
42	Boulay, Aldéric (M) Riv. au Renard	C.P.376
43	Boulay, Lathée (F) "	" C.P.376
44	Cotton, Marie-Claire (F) "	" C.P.316
45	Cotton, Estelle (F) Riv. au Renard	C.P. 24
46	Côté, Mario (M) Riv. au Renard	C.P. 24
47	Côté, Maria (F) "	" C.P. 24
48	Cotton, Antoine-Marie (M) Riv. au Renard	
49	Cotton, Imelda (F) Rivière-au-Renard	
50	Cotton, Marc (M) Rivière-au-Renard	
51	Cotton, Joseph (M) "	" C.P. 81
52	Cotton, Jeannette (F) "	" C.P. 81
53	Cotton, Lianne (F) Riv. au Renard	C.P. 81
54	Cotton, Gilberte (F) "	" C.P.155
55	Cotton, J. Claude (M) "	" C.P.155
56	Cloutier, Micheline (F) "	"
57	Cloutier, Gertrude (F) "	" C.P.356
58	Cloutier, Ephrem (M) "	" C.P.356
59	Cloutier, Gérard (M) "	" C.P.356
60	Cloutier, Léon (M) "	" C.P. 356
61	Cloutier, Claire (F) "	" C.P.356
62	Cotton, Lorraine (F) Rivière-au-Renard	
63	Cotton, Léda (F) Rivière-au-Renard	

N°		GOE 2AO
64	Collin, Yvonne (F) Riv. au Renard	C.P.486
65	Collin, G.Lionel (M) "	" C.P.486
66	Collin, Léon (M) "	" C.P.486
67	Collin, Daniel (M) "	" C.P.486
68	Collin, Anita (F) "	" C.P.486
69	Collin, Thérèsa (F) "	" C.P.486
70	Collin, Claude (M) "	" C.P.486
71	Collin, Camil (M) "	" C.P.486
72	Côté, Nicole (F) Rivière-au-Renard	GOE 2AO
73	Côté, Reno (M) Rivière-au-Renard	GOE 2AO
74	Cloutier, Conrad (M) "	" C.P.301
75	Cloutier, Julia (F) "	" C.P.301
76	Cloutier, Sylvie (F) "	" C.P.301
77	Cloutier, France (F) "	" C.P.301
78	Cloutier, Colette (F) "	" C.P. 301
79	Côté, Valère (M) Riv. au Renard	C.P. 284
80	Côté, Joel (M) "	" C.P.284
81	Cloutier, Gilles (M) Rivière-au-Renard	
82	Curadeau, Hermel (M) Rivière-au-Renard	
83	Curadeau, Jeannot (M) Rivière-au-Renard	
84	Curadeau, Léonard (M) Rivière-au-Renard	
85	Curadeau, Noella (F) Rivière-au-Renard	
86	Chrétien, Eddy (M) Riv. au Renard	C.P.492
87	Chrétien, Lucette (F) "	" C.P.492
88	Couillard, Simone (F) "	" C.P. 65
89	Couillard, Marguerite (F) "	" C.P. 65
90	Couillard, Luc (M) Riv. au Renard	C.P. 65
91	Couillard, Adams (M) "	"
92	Couillard, Marie (F) Rivière-au-Renard	
93	Côté, Linda (F) Rivière-au-Renard	C.P.251
94	Côté, Emile (M) Rivière-au-Renard	C.P.251
95	Dumaresq, Thelma (F) "	" C.P.404
96	Dumaresq, Georges (M) "	" C.P.404
97	Dumaresq, Colette (F) "	" C.P.400
98	Dufresne, Tommy (M) "	" C.P.344
99	Dufresne, Liliose (F) "	" C.P.344
100	Dufresne, Marcel (M) "	" C.P.344
101	Dufresne, Sylvie (F) "	" C.P.344
102	Dufresne, Jacques (M) "	" C.P.274
103	Dupuis, Paul-Aimé (M) "	" C.P.236
104	Dupuis, Jalbert, Célina (F) "	C.P.236
105	Dupuis, Henri (M) Rivière-au-Renard	GOE 2AO
106	Dupuis, Marie-Paule (F) Rivière-au-Renard	
107	Dupuis, Alain (M) Rivière-au-Renard	GOE 2AO
108	Dupuis, Nathalie (F) Rivière-au-Renard	
109	Dufresne, Ginette (F) "	" C.P.274
110	Dubé, Jeanne (F) Rivière-au-Renard	C.P.447
111	Després, Linda (F) "	" C.P.447
112	Després, Raynald (M) "	" C.P.447
113	Denis, Baptiste (M) Rivière-au-Renard	GOE 2AO
114	Denis, Marie-Rose (F) Rivière-au-Renard	
115	Denis, Lawrence (M) Rivière-au-Renard	
116	Denis, Delvina (F) Rivière-au-Renard	
117	Després, Claude (M) Rivière-au-Renard	
118	Després, Jacqueline (F) Rivière-au-Renard	
119	Dufresne, Annie (F) Rivière-au-Renard	
120	Dufresne, Yvon (M) Rivière-au-Renard	GOE 2AO
121	Dufresne, Chantal (F) Rivière-au-Renard	
122	Dufresne, Freddy (M) Rivière-au-Renard	
123	Dufresne, Suzanne (F) Rivière-au-Renard	
124	Dufresne, Alfred (M) "	" C.P.291
125	Dufresne, Angéline (F) "	" C.P.291
126	Dufresne, Gérard (M) "	" C.P. 291

RURAL/RURALE

N° 74 — page N° 1 of/de 3

polling division / section de vote

electoral district/circonscription: GASPÉ

certified / certifié: Gaspé

signature(s)-enumerator(s) / signature(s)-recenseur(s): Mme Paul E. Veillux

URBAN/URBAINE

N° — page N° — of/de

polling division / section de vote

F 303 **PRELIMINARY LIST OF ELECTORS**

8.5M-7-79

ELECTIONS CANADA

LISTE PRÉLIMINAIRE DES ÉLECTEURS

163273

This list of qualified electors for the polling division number as set out below was prepared for use at the pending federal election from information obtained at the enumeration and has been certified by the signature(s) below as to completeness and correctness so far as is possible.

La présente constitue la liste des électeurs de la section de vote dont le numéro apparaît plus bas préparée en vue de l'élection fédérale en cours d'après les renseignements recueillis lors du recensement. Le(s) recenseur(s) y a(ont) apposé sa(leur) signature, affirmant que cette liste est aussi complète et exacte que possible.

N°		GOE 2AO
127	Dubé, Jean-Luc (M)	Rivière-au-Renard
128	Dufresne, Roméo (M)	" " C.P.182
129	Dufresne, Aldéa (F)	" " C.P.182
130	Dufresne, Manon (F)	" " C.P.182
131	Dufresne, Gervais (M)	" " C.P.536
132	Dufresne, Noella (F)	" " C.P.536
133	Denis, Gaétan (M)	Rivière-au-Renard GOE 2AO
134	Denis, Constance (F)	Rivière-au-Renard
135	Després, Joseph (M)	Rivière-au-Renard
136	Després, Madeleine (F)	Rivière-au-Renard
137	Dufresne, Adrien (M)	" " C.P.161
138	Dufresne, Marguerite (F)	" " C.P.161
139	Dufresne, Valmore (M)	" " C.P.161
140	Dufresne, Armande (F)	" " C.P.161
141	Dufresne, Clémence (F)	" " C.P.161
142	Dufresne, Lianne (F)	" " C.P. 161
143	Dupuis, Jean (M)	Rivière-au-Renard GOE 2AO
144	Dupuis, Lyne (F)	Rivière-au-Renard GOE 2AO
145	Dupuis, Roger (M)	" " C.P. 1
146	Dupuis, Huguette (F)	" " C.P. 1
147	Dupuis, Reina (F)	" " C.P.277
148	Dupuis, Marcel (M)	" " C.P.277
149	Dupuis, Danielle (F)	" " C.P.277
150	Dupuis, Léo (M)	Rivière-au-Renard C.P.534
151	Dupuis, Angéline (F)	" " C.P.534
152	Dupuis, Charles (M)	" " C.P.534
153	Dupuis, Bernard (M)	" " C.P.534
154	Dupuis, Guylain (M)	" " C.P.534
155	Dupuis, Pierre (M)	Rivière-au-Renard
156	Dupuis, Linda (F)	Rivière-au-Renard
157	Dupuis, Odilon (M)	Rivière-au-Renard
158	Dupuis, Cécile (F)	Rivière-au-Renard
159	Dupuis, Sylvie (F)	Rivière-au-Renard
160	English, Hattie (F)	" " C.P.280
161	Elément, Paul Roger (M)	Rivière-au-Renard
162	Elément Dubé, Nicole (F)	Rivière-au-Renard
163	English, Marcel (M)	Riv. au Renard C.P. 42
164	English, Monique (F)	" " C.P. 42
165	Elément, Gisèle (F)	" " C.P.399
166	Elément, Sylvie (F)	" " C.P.399
167	Elément, Linda (F)	" " C.P.399
168	Fleury, Lorianne (F)	Riv. au Renard GOE.2AO
169	Gauthier, Yvon (M)	" " C.P. 51
170	Gauthier, Joyce (F)	" " C.P. 51
171	Henley, Diane (F)	Riv. au Renard C.P.385
172	Henley, Gérard (M)	" " C.P.384
173	Henley, Ginette (F)	" " C.P.384
174	Henley, Philippe (M)	" " C.P.384
175	Henley, Mélina (F)	" " C.P.384
176	Joncas, Pauline (F)	Riv. au Renard C.P.272
177	Jean, Rodolphe (M)	Rivière-au-Renard
178	Jean, Rita (F)	Rivière-au-Renard GOE 2AO
179	Jean, Jean-Louis (M)	Rivière-au-Renard
180	Jalbert, Odilon (M)	" " C.P.376
181	Jalbert, Ghislaine (F)	" " C.P.376
182	Kennedy, Owen (M)	Riv. au Renard C.P. 70
183	Kennedy, Patricia (F)	" " C.P. 70
184	Kennedy, Tommy (M)	" " C.P. 70
185	Lévis, Roger (M)	Rivière-au-Renard GOE 2AO
186	LeScelleur, Marie (F)	" " C.P. 53
187	LeScelleur, Salomon (M)	" " C.P. 53
188	LeScelleur, Paul (M)	" " C.P.294
189	LeScelleur, Adrienne (F)	" " C.P.294
190	LeScelleur, Nicole (F)	R. au Renard C.P.294
191	LeScelleur, Louise (F)	" " C.P.294
192	LeScelleur, Gaétan (M)	" " C.P.294
193	LeScelleur, Guy (M)	" " C.P.346
194	LeScelleur, Lorenza (F)	" " C.P.346
195	LeScelleur, Claude (M)	" " C.P.346
196	LeScelleur, Michèle (F)	" " C.P.346
197	Leblanc, Aline (F)	Rivière-au-Renard
198	Lacasse, Julien (M)	" " C.P.411
199	Lacasse, Sylvia (F)	" " C.P.411
200	Lacasse, Gino (M)	" " C.P.411
201	Laflamme, Gaston (M)	" " C.P.433
202	Laflamme, Carmen (F)	" " C.P.433
203	Laflamme, Yvan (M)	" " C.P.566
204	Laflamme, Blanche (F)	" " C.P.566
205	Noel, Angélina (F)	" " C.P.385
206	Noel, Lina (F)	" " C.P.385
207	Noel, Simon (M)	" " C.P.385
208	Noel, Lise (F)	" " C.P.512
209	Noel, Gaétan (M)	" " C.P.512
210	Noel, Marie-Anne (F)	" "
211	Noel, Jacinthe (F)	Rivière-au-Renard
212	Noel, Jean-Paul (M)	" " C.P.487
213	Noel, Berthe (F)	" " C.P.487
214	Noel, Danye (F)	" " C.P.487
215	Noel, Moïse (M)	" " C.P. 487
216	Noel, Claudine (F)	" " C.P.487
217	Noel, Henri (M)	Rivière-au-Renard
218	Noel, Lucie (F)	Rivière-au-Renard
219	O'Connor, Alfred (M)	" " C.P.429
220	O'Connor, Murielle (F)	" " C.P.429
221	O'Connor, François (M)	C.P. 302
222	O'Connor, Muriel (F)	" " C.P.302
223	Paradis, Luc (M)	Rivière-au-Renard GOE 2AO
224	Paradis Cotton, Liette (F)	" "
225	Reeves, Benoît (M)	Rivière-au-Renard
226	Reeves, Lucette (F)	Rivière-au-Renard
227	Richard, Jocelyn (M)	" " C.P.415
228	Richard Dupuis, Françoise (F)	" "C.P.415
229	Samuel, Jeanne-Marie (F)	Rivière-au-Renard
230	Samuel, Gaétan (M)	Rivière-au-Renard
231	Sylvestre, Eugénie (F)	Rivière-au-Renard
232	Sylvestre, Marcel (M)	Rivière-au-Renard
233	Synnott, Moïse (M)	Rivière-au-Renard
234	Synnott, Elhène (F)	Rivière-au-Renard
235	Scott, Ghislain (M)	Rivière-au-Renard
236	Scott, Nicole (F)	Rivière-au-Renard
237	Smith, Jacob (M)	" " C.P.251
238	Smith, Albertha (F)	" " C.P.251
239	Tremblay, Alain (M)	" " C.P.316
240	Tremblay, Yves (M)	" " C.P.316
241	Tremblay, Sylvie (F)	" " C.P.316
242	Tremblay, Johanne (F)	" " C.P.316
243	Tremblay, Ghislaine (F)	Rivière-au-Renard
244	Tremblay, Hermel (M)	Rivière-au-Renard
245	Tremblay, Richard (M)	Rivière-au-Renard
246	Tremblay, Thérèse (F)	" " C.P.129
247	Tremblay, Corinne (F)	" " C.P.129
248	Tremblay, Lise (F)	" " C.P.129
249	Tremblay, Jean (M)	" " C.P.129
250	Tapp, Evelyne (F)	" " C.P.123
251	Tapp, Anicet (M)	" " C.P.123
252	Tapp, Serge (M)	" " C.P.123

RURAL/RURALE			electoral district/circonscription	URBAN/URBAINE		
N°	page			N°	page	
74	N° 2	of/de 3	Gaspé		N°	of/de
polling division section de vote			certified certifié — signature(s)-enumerator(s) / signature(s)-recenseur(s)	polling division section de vote		

163274

F 303 **PRELIMINARY LIST OF ELECTORS**

ELECTIONS CANADA

LISTE PRÉLIMINAIRE DES ÉLECTEURS

85M-7-79

This list of qualified electors for the polling division number as set out below was prepared for use at the pending federal election from information obtained at the enumeration and has been certified by the signature(s) below as to completeness and correctness so far as is possible.

La présente constitue la liste des électeurs de la section de vote dont le numéro apparaît plus bas préparée en vue de l'élection fédérale en cours d'après les renseignements recueillis lors du recensement. Le(s) recenseur(s) y a(ont) apposé sa(leur) signature, affirmant que cette liste est aussi complète et exacte que possible.

GOE 2AC

N°			N°
253	Tremblay, Henri (M)	Riv. au Renard C.P. 43	
254	Tremblay, Léonie (F)	" " C.P. 43	
255	Tremblay, Danielle (F)	" " C.P. 43	
256	Tapp, Marcel (M)	" " C.P.371	
257	Tapp Dubé, Agnès (F)	" " C.P.371	
258	Tapp, Marie-Anne (F)	" " C.P.272	
259	Tapp, Réal (M)	" " C.P.272	
260	Tapp, Michel (M)	" " C.P.272	
261	Tapp, Chantal (F)	" " C.P.272	
262	Tremblay, Christine (F)	" " C.P.129	
263	Tapp, Vilda (F)	Rivière-au-Renard C.P.514	
264	Tapp, Amable (M)	" " C.P.514	
265	Tapp, Huguette (F)	" " C.P.514	
266	Tapp, Laurent (M)	" " C.P.514	
267	Tapp, Maryse (F)	" " C.P.514	
268	Tapp, Emile (M)	" " C.P.514	
269	Tapp, Joseph (M)	" " C.P.333	
270	Tapp, Jacinthe (F)	" " C.P.333	
271	Tapp, Yvan (M)	" " C.P.517	
272	Tapp, Camilia (F)	" " C.P.517	
273	Tapp, Conrad (M)	" " C.P.333	
274	Tapp, Roselyne (F)	" " C.P.333	
275	Tapp, Adrienne (F)	" " C.P.284	
276	Veillette, Guy (M)	" " C.P. 66	
277	Veillette, Claudette (F)	" " C.P. 66	

RURAL/RURALE		electoral district/circonscription	URBAN/URBAINE	
N°	page	Gaspé	N°	page
	N° 3 of/de 3	certified / certifié		N° of/de
74 polling division / section de vote		signature(s)-enumerator(s) / signature(s)-recenseur(s) Mme Paul Le Sieur		polling division / section de vote

163275

F 303 **PRELIMINARY LIST OF ELECTORS**

8 5M-7-79

ELECTIONS CANADA

LISTE PRÉLIMINAIRE DES ÉLECTEURS

This list of qualified electors for the polling division number as set out below was prepared for use at the pending federal election from information obtained at the enumeration and has been certified by the signature(s) below as to completeness and correctness so far as is possible.

La présente constitue la liste des électeurs de la section de vote dont le numéro apparaît plus bas préparée en vue de l'élection fédérale en cours d'après les renseignements recueillis lors du recensement. Le(s) recenseur(s) y a(ont) apposé sa(leur) signature, affirmant que cette liste est aussi complète et exacte que possible.

N°	Rivière au Renard GOE 2AO
1	Aspirault Paul Henrie (M) C.P.480
2	Aspirault Noella (F) C.P.468
3	Aspirault Diane (F) C.P.468
4	Aspirault Michel (M) C.P.468
5	Aspirault Gilles (M) C.P.374
6	Aspirault Cecile (F) C.P.374
7	Aspirault Placide (M) C.P.374
8	Aspirault Yvette (F) C.P.374
9	Aspirault Pierre (M) C.P..63
10	Aspirault Lucie (F) C.P.63
11	Aubut Narcisse (M) 165 Boul.Renard Est
12	Aubut Hesiode (M) 12 Rue des Chasseurs
13	Aubut Bernadette (F) 12 Rue des Chasseurs
14	Aubut Lise (F) 12 Rue des Chasseurs
15	Aubut Roger (M) 9 Rue des Chasseurs
16	Aubut Ginette (F) 9 Rue des Chasseurs
17	Blouin Delphine (F) C.P.207
18	Blouin Carmelle (F) C.P.207
19	Blouin Hectorine (F) C.P.207
20	Blouin Irené (M) C.P.451
21	Blouin Simone (F) C.P.451
22	Blouin Jacques (M) C.P.451
23	Blouin Guy (M) C.P.451
24	Blouin Yves (M) C.P.451
25	Beland Rachelle (F) C.P.547
26	Blouin Rosaire (M) C.P.273
27	Blouin Rita (F) C.P.273
28	Bernatchez Alain (M) C.P.124
29	Blouin Alfred (M) 107 Boul.Renard Est
30	Blouin Nicole (F) 107 Boul.Renard Est
31	Blouin Denis (M) 107 Boul.Renard Est
32	Blouin Yvan (M) 107 Boul.Renard Est
33	Bourget Bernard (M) C.P.160
34	Bourget Yves (M) C.P.160
35	Blouin Marc (M) C.P.273
36	Boulay Lawrence (M) C.P.416
37	Boulay Graziella (F) C.P.416
38	Boulay Bertrand (M) C.P.416
39	Boulay Marie Anne (F) C.P.416
40	Beaudoin (Noel) Annie (F) 19 Rue Dupuis
41	Bernatchez Mario (M) 31 Rue du Parc
42	Bernatchez Denise (F) 31 Rue du Parc
43	Boulay Paul René (M) 9 Rue Entrepôt
44	Boulay Chantal (F) 9 Rue Entrepôt
45	Chicoine Réjean (M) C.P.362
46	Coté Réjean (M) C.P.345
47	Coté V.Carole (F) C.P.345
48	Clavet Borine (F) C.P.555
49	Cassivi Valère (M) C.P.513
50	Cassivi Lynda (F) C.P.513
51	Cloutier Mario (M) C.P.84
52	Cotton Jacques (M) C.P.410
53	Cotton Marjolaine (F) C.P.410
54	Curadeau Joseph (M) C.P.401
55	Curadeau Marie Louise (F) C.P.401
56	Curadeau Cyrilla (F) C.P.401
57	Chrétien Marjolaine (F) C.P.112
58	Comtois Gérard (M) 28 Rue du Parc
59	Comtois Micheline (F) 28 Rue du Parc
60	Couillard Maurice (M) 203 Boul.Renard Est
61	Couillard Rita (F) 203 Boul.Renard Est
62	Couillard Claude Henrie (M) 203 Boul.Renard Est
63	Coté Antonin (M) C.P.313
64	Coté Marie Ange (F) C.P.313
65	Coté Jean Marc (M) C.P.313
66	Coté Denise (F) C.P.313
67	Coté Marielle (F) C.P.313
68	Coté Michel (M) C.P.313
69	Coté Adrien (M) 179 Boul.Renard Est
70	Coté Mariette (F) 179 Boul.Renard Est
71	Coté Alain (M) 179 Boul.Renard Est
72	Coté Elias (M) C.P.335
73	Coté Georges (M) C.P.251
74	Coté Adeline (F) C.P.251
75	Coté Egide (M) C.P.251
76	Coté Ghislain (M) C.P.251
77	Coté Gérald (M) C.P.251
78	Coté Georgianne (F) C.P.251
79	Corbert Lisa (F) 145 Boul.Renard Est
80	Corbert Carmen (F) 145 Boul.Renard Est
81	Corbert Rollande (F) 145 Boul.Renard Est
82	Curadeau Linda (F) C.P.490
83	Cotton Serge (M) C.P.478
84	Cotton Aline (F) C.P.478
85	Cotton Zenon (M) 169 Boul.Renard Est
86	Chouinard Jean Marie (M) 131 Boul.Renard Est
87	Chouinard Marie Jeanne (F) 131 Boul.Renard Est
88	Coté Bertrand (M) C.P.10
89	Coté Danielle (F) C.P.10
90	Dupuis Marc André (M) C.P.531
91	Dupuis Claude (M) C.P.510
92	Dupuis Blanche (F) C.P.510
93	Dupuis Daniel (M) C.P.510
94	Dupuis André (M) C.P.510
95	Dufresne Paul Aimé (M) C.P.152
96	Dufresne Marie Rose (F) C.P.152
97	Denis Guy (M) C.P.555
98	Dunn Mariette (F) C.P.440
99	Dumaresq France (F) C.P.84
100	Dufresne Marie (F) C.P.112
101	Dufresne Gaston (M) C.P.112
102	Dumaresq Imelda (F) C.P.69
103	Dumaresq Paul (M) C.P.69
104	Dumaresq Judy (F) C.P.69
105	Dupuis Gilles (M) C.P.277
106	Dupuis Guerty (F) C.P.277
107	Dupuis Roland (M) 201 Boul.Renard Est
108	Dupuis Normande (F) 201 Boul.Renard Est
109	Dupuis Camil (M) C.P.1
110	Dupuis Emma (F) C.P.1
111	Dupuis Robert (M) C.P.1
112	Dupuis Jeanne (F) C.P.1
113	Dupuis Raymond (M) 189 Boul.Renard Est
114	Dupuis Valéda (F) 189 Boul.Renard Est
115	Dupuis Allen (M) 189 Boul.Renard Est
116	Dupuis Nicole (F) 189 Boul.Renard Est
117	Dupuis Rose Aimé (F) 189 Boul.Renard Est
118	Dupuis Luc (M) 189 Boul.Renard Est
119	Dupuis Thomas (M) 185 Boul.Renard Est
120	Dupuis Carmelle (F) 185 Boul.Renard Est
121	Dupuis Gérald (M) 187 Boul.Renard Est
122	Dupuis Marjolaine (M) 187 Boul.Renard Est
123	Denis Magella (M) 183 Boul.Renard Est

RURAL/RURALE		electoral district/circonscription	URBAN/URBAINE	
N° 75	page N° 1 of/de 3	GASPE	N°	page N° of/de
polling division section de vote		certified certifié signature(s)-enumerator(s) / signature(s)-recenseur(s) Blanche Dupuis BLANCHE DUPUIS		polling division section de vote

163276

F 303 **PRELIMINARY LIST OF ELECTORS**

ELECTIONS CANADA

LISTE PRÉLIMINAIRE DES ÉLECTEURS

85M-7-79

This list of qualified electors for the polling division number as set out below was prepared for use at the pending federal election from information obtained at the enumeration and has been certified by the signature(s) below as to completeness and correctness so far as is possible.

La présente constitue la liste des électeurs de la section de vote dont le numéro apparaît plus bas préparée en vue de l'élection fédérale en cours d'après les renseignements recueillis lors du recensement. Le(s) recenseur(s) y a(ont) apposé sa(leur) signature, affirmant que cette liste est aussi complète et exacte que possible.

N°	Rivière au Renard GOE 2AO
124	Denis Diane (F) 183 Boul.Renard Est
125	Dupuis Gaetan (M) 189 Boul.Renard Est
126	Dupuis Florent (M) C.P.55
127	Dupuis Eloise (F) C.P.55
128	Dupuis Yvan (M) C.P.55
129	Dupuis Réjean (M) C.P.55
130	Dupuis J.Marc (M) C.P.488
131	Dupuis Jacqueline (F) C.P.488
132	Dupuis Linda (F) C.P.488
133	Dupuis Chantal (F) C.P.488
134	Dumontet Eveline (F) C.P.335
135	Dupuis Roger (M) 1 Rue Dupuis
136	Dupuis Claire (F) 1 Rue Dupuis
137	Dupuis Jean Eudes (M) 13 Rue Dupuis
138	Dupuis Yolande (F) 13 Rue Dupuis
139	Dupuis Paul Emile (M) C.P.472
140	Dupuis Marie Laure (B) C,P.472
141	Dupuis Pauline (F) C.P..472
142	Dupuis Francois (M) C.P.472
143	Dupuis ~~Elixxx~~ Eliezer (M) 17 Rue Dupuis
144	Dupuis Jocelyne (F) 163 Boul.Renard Est
145	Dupuis Denis (M) C.P..325
146	Dupuis Paulette (F) C.P.325
147	Denis Madone (F) 165 Boul.Renard Est
148	Dufresne Philippe (M) C.P.222
149	Dufresne Emilia (F) C.P.222
150	Dufresne Bernard (M) C.P.568
151	Dufresne Lise (F) C.P.568
152	Dufresne Gaetan (M) C.P.430
153	Dufresne Margueritte (F) C.P..430
154	Dufresne Roland (M) 137 Boul.Renard Est
155	Dufresne Imelda (F) 137 Boul Renard Est
156	Denis Henri (M) C.P.202
157	Denis Genita (F) C.P.202
158	Dumaresq Claude (M) C.P.490
159	Dufresne Antoine (M) 22 Rue Entrepôt
160	Dufresne Juliette (B) C.P.12
161	Dufresne Allen (M) C.P.12
162	Dupuis Gaetan (M) 189 Renard Est
163	Dupuis René (M) C.P.472
164	Dufresne Michel (M) 4 Rue Entrepôt
165	Dufresne Réjean (M) 7 Rue Entrepôt
166	Dufresne Nicole (F) 7 Rue Entrepôt
167	Dufresne Rita (F) C.P.561
168	Dufresne Armand (M) C.P.561
169	Dufresne Camilien (M) C.P.561
170	Dufresne Valère (M) C.P.561
171	Dufresne Clement (M) 11 Rue Entrepôt
172	Dufresne Pauline (F) 11 Rue Entrepôt
173	Dufresne Antonin (M) C.P.561
174	Dufresne Paulette (F) C.P.561
175	Dufresne Jean Yves (M) C.P.545
176	Dufresne Sylvie (F) C.P.545
177	Dufresne Guy (M) C.P.275
178	Dufresne Julienne (F) C.P.275
179	Dufresne André (M) C.P.501
180	Dufresne Francine (F) C.P.501
181	Dufresne Hector (M) C.P.292
182	Dufresne Mélina (F) C.P.292
183	Dufresne Alice (F) C.P.292
184	English Marie Jeanne (F) C.P.467
185	English Henri (M) C.P.467
186	English Martine (F) C.P.467

N°	Rivière au Renard GOE 2AO
187	English Rénald (M) C.P.246
188	English Hélène (F) C.P.246
189	English Francine (F) C.P.246
190	English Marcel (M) C.P.246
191	English Benoit (M) C.P..246
192	Francoeur Réjean (M) C.P.440
193	Francoeur Louis (M) C.P.122
194	Francoeur Marie Paule (F) C.P.122
195	Francoeur Jean (M) C.P.5
196	Francoeur Thérèse (F) C.P.5
197	Francoeur Pierre (M) C.P.420
198	Francoeur Rose Aimé (F) C.P.420
199	Francoeur Yvon Marie (M) C.P.420
200	Francoeur Alain (M) C.P.420
201	Francoeur Wilbred (M) C.P.262
202	Francoeur Armande (F) C.P.262
203	Francoeur Sylvio (M) 133 Boul.Renard Est
204	Gendron Claude (M) C.P.72
205	Gaul Georges (M) C.P..517
206	Gaul Réna (F) C.P..517
207	Huet Richard (M) C.P.547
208	Jalbert Egide (M) C.P.522
209	Jalbert Thérèse (F) C.P.522
210	Joncas Paul (M) C.P.468
211	Jalbert Thérèse (F) C.P.124
212	Joncas Diane (M) C.P.325
213	Laflamme Napoléon (M) 2 Rue Antoine Roy
214	Laflamme Onil (M) 2 Rue Antoine Roy
215	Leblanc Jean Charles (M) C.P.508
216	Leblanc Suzette (F) C.P.508
217	Laflamme Whesley (M) C.P.~~502~~ 202
218	Laflamme Ginette (F) C.P.~~502~~x 202
219	Laflamme Virginie (F) C.P.202
220	Langlois Berthe (F) C.P.271
221	Langlois Placide (M) C.P.271
222	Langlois Boyd (M) 167 Boul.Renard Est
223	Langlois Nicole (F) 167 Boul.Renard Est
224	Lauzon Guy (M) 22 Rue de l'Entrepôt
225	Lauzon Lely (F) 22 Rue Entrepôt
226	Laflamme Ange Hector (M) 5 Rue du Phare
227	Laflamme Graziella (F) 5 Rue du Phare
228	Laflamme Bernard (M) 5 Rue du Phare
229	Malouin Guy (M) C.P.124
230	ZMalouin Luc (M) C.P.124
231	Méthot Marie Marthe (F) C.P.12
232	O'Connor Joseph (M) C,P.232
233	O'Connor Rollande (F) C.P.232
234	O'Connor Michel (M) C.P.232
235	Ouellet Jean Yves (M) C.P.215
236	Ouellet Réjeanne (B) (F) C.P.215
237	Ouellet Claudette (F) 169 Boul.Renard Est
238	Plourde André (M) C.P.82
239	Plourde Marie Anne (F) C.P.82
240	Plourde Hélène (F) C.P.82
241	Plourde Roch (M) C.P.444
242	Plourde Irené (M) C.P.444
243	Plourde Deneige (F) C.P..444
244	Plourde Bertrand (M) C.P.444
245	Plourde Odette (F) C.P.444
246	Plourde Edith (F) C.P.444
247	Pipon Dollard (M) 33 Rue du Parc
248	Pipon Adrienne (F) 33 Rue du Parc
249	Plourde Yvon (M) C.P..315

RURAL/RURALE			electoral district/circonscription	URBAN/URBAINE	
N°	page		GASPE	N°	page
75	N° 2	of/de 3	certified / certifié		N° of/de
polling division / section de vote			signature(s)-enumerator(s) / signature(s)-recenseur(s)	polling division / section de vote	
			Blanche Dupuis — BLANCHE DUPUIS		

163277

F-303 8 5M-7 79

PRELIMINARY LIST OF ELECTORS

ELECTIONS CANADA

LISTE PRÉLIMINAIRE DES ÉLECTEURS

This list of qualified electors for the polling division number as set out below was prepared for use at the pending federal election from information obtained at the enumeration and has been certified by the signature(s) below as to completeness and correctness so far as is possible.

La présente constitue la liste des électeurs de la section de vote dont le numéro apparaît plus bas préparée en vue de l'élection fédérale en cours d'après les renseignements recueillis lors du recensement. Le(s) recenseur(s) y a(ont) apposé sa(leur) signature, affirmant que cette liste est aussi complète et exacte que possible.

Rivière au Renard GOE 2AO

N°	
250	Plourde Thérèse (F) C.P.315
251	Plourde Léon (M) C.P.72
252	Plourde Brigitte (F) C.P.72
253	Plourde Marlène (F) C.P.72
254	Plourde Diane (F) C.P.72
255	Paquette Gérard (M) C,P.62
256	Paquette Gisèle (F) C.P..62
257	Paquette Gilles (M) C.P.62
258	Paquette Adolphe (M) C.P..62
259	Paquette Jeanne Emma (F) C.P.62
260	Plourde Gilles (M) 2 Rue Entrepôt
261	Plourde Yolande (F) 2 Rue Entrepôt
262	Plourde Monique (F) 2 Rue Entrepôt
263	Queeton Yvan (M) 23 Rue du Parc
264	Queeton Jacqueline (F) 23 Reu du Parc
265	Reeves Léonard (M) 74 Rue du Parc
266	Reeves Linda (F) 74 Rue du Parc
267	Rioux Normand (M) C.P.72
268	Robinson Roddy (M) C.P.498
269	Robinson Lilianne (F) C.P.498
270	Richard Réal (M) C.P.412
271	Richard Diane (F) C,P.412
272	Reeves Thérèse (F) C.P..127
273	Reeves Chantal (F) C.P.127
274	Savage Marie France (F) C.P.116
275	Savage Yvon (M) C.P.116
276	Synnott Claudia (F) C.P.362
277	Synnott Pierrette (F) C.P.362
278	Samuel Lucien (M) C.P.221
279	Samuel Jeanne (F) C.P.221
280	Samuel Michel (M) C.P.221
281	Samuel Paulette (F) C.P.221
282	Samuel Pierre (M) C.P.221
283	Synnott Pierre (M) C.P.401
284	Synnott Ginette (F) C.P.401
285	Synnott Delvina (F) C.P.201
286	Synnott Marie Paule (F) C.P.401
287	Synnott Zéphirin (M) C.P.455
288	Synnott Anita (F) C.P.455
289	Silva Manuel (M) C.P.185
290	Silva Maria (F) C.P.185
291	Synnott Athanase (M) 17 Rue Dupuis
292	Synnott Francine (F) 17 Rue Dupuis
293	Scott Gaetan (M) C.P.222
294	Scott Lely (F) C.P.222
295	Tapp Guilaine (F) C.P.72
296	Tapp Suzette (F) C.P.480
297	Tapp Pierre (M) C.P.431
298	Tapp Lucie (F) C.P.431
299	Tapp Daniel (M) C.P.431
300	Tapp André (M) C.P.431
301	Tapp Monique (F) C.P.431
302	Tapp Maurice (M) 26 Rue du Parc
303	Tapp Delphine (F) C.P.111
304	Tapp Alfred (M) C.P.111
305	Tapp Alma (F) C.P.111
306	Tapp Lise (F) C.P.111
307	Tapp Bernard (M) C.P.111
308	Tapp Georges (M) C.P.111
309	Tapp Luc (M) C.P.111
310	Tapp Arthur (M) C.P.82
311	Tapp Aurelie (F) C.P.82
312	Tapp Rosaire (M) 5 Rue du Parc

Rivière au Renard GOE 2AO

N°	
313	Tapp Lucille (F) 5 Rue du Parc
314	Tapp Eddy (M) 125 Boul.Renard Est
315	Tapp Julianna (F) 125 Boul.Renard Est
316	Tapp Lorraine (F) 125 Rue Boul.Renard Est
317	Tapp Mary (F) C.P.333
318	Tapp Walter (M) C.P.333
319	Tapp Nicole (F) 125 Boul.Renard Est
320	Tapp Sylvie (F) 125 Boul.Renard Est
321	Tapp Robert (M) C.P.470
322	Tapp Rachelle (F) C.P.470
323	Tougas Marie (F) 133 Boul.Renard Est
324	Veillette Danielle (F) C,P.531
325	Veillette Zenon (M) C.P.25
326	Veillette Eliane (F) C.P.25
327	Veillette Jean (M) C.P.25
328	Veillette Claude (M) C.P.25

RURAL/RURALE			electoral district/circonscription	URBAN/URBAINE	
N°	page		GASPE	N°	page
75	N° 3	of/de 3	certified / certifié signature(s)-enumerator(s) / signature(s)-recenseur(s) BLANCHE DUPUIS		N° of/de
polling division / section de vote			Blanche Dupuis	polling division / section de vote	

163278

F 303 **PRELIMINARY LIST OF ELECTORS**

ELECTIONS CANADA

LISTE PRÉLIMINAIRE DES ÉLECTEURS

8 5M-7-79

This list of qualified electors for the polling division number as set out below was prepared for use at the pending federal election from information obtained at the enumeration and has been certified by the signature(s) below as to completeness and correctness so far as is possible.

La présente constitue la liste des électeurs de la section de vote dont le numéro apparaît plus bas préparée en vue de l'élection fédérale en cours d'après les renseignements recueillis lors du recensement. Le(s) recenseur(s) y a(ont) apposé sa(leur) signature, affirmant que cette liste est aussi complète et exacte que possible.

N°		N°	
I	Arsenault, Marius(M)rue St-Nar GOE2AO	28	Couillard, Régina(F)rue St-NarGOE2AO
2	Arsenault, Mariette(F)rue St-NarGOE2AO	29	Couillard, Annie(F)rue St-Nar GOE2AO
3	Arsenault, Yvan(M)rue St-Narcisse GOE2AO	30	Côté, Gilles(M)R-au-R est GOE2AO
		31	Cyr-J-Paul (M) rue St-Nar GOE2AO
4	Arsensault, Lucienne (F) Rivière-au-Renard GOE2AO	32	Cyr, Paulette(F)rue St-Nar GOE2AO
5	Bond, Réjean (M)rue St-Nar GOE2AO	33	Cloutier,Michelle(F)rue St-Nar GOE2AO
6	Bond, Mariette(F)rue St-Nar GOE2AO	34	Cotton,Louis-Marie(M)R-au-R estGOE2AO
7	Bond, Josée(Marie)(F)rue St-NarGOE2AO	35	Cotton, Marie(F)R-au-R est GOE2AO
8	Beaulieu, Hélène(F)R-au-Renard est GOE2AO	36	Cotton,Benoît(M)R-au-R est GOE2AO
		37	Cotton, Louis (M)R-au-R est GOE2AO
9	Bouchard, Johanne(F)rue St-NarGOE2AO	38	Clavette, Léonide(M) R-au-Rest GOE2AO
10	Brochet, Claude(M)rue St-Nar GOE2AO	39	Cloutier,Graziella(F)R-au-R estGOE2AO
11	Boucher, Georgette(F)rue St-NarGOE2AO	40	Chouinard, Francine(F)R-au-R estGOE2A
12	Bernatchez, Hélène (F) R-au-R est GOE2AO	41	Daraîche, Arthur(M)R-au-R est GOE2AO
13	Boulay, Serge (M)R-au-R est GOE2AO	42	Dufresne, Omer(M) rue St-Nar GOE2AO
14	Boulay, Bibiane(F)R-au-R est GOE2AO	43	Dufresne, Thérèse (F)(Omer) rue St-Narcisse GOE2AO
15	Bernatchez, Hector(M)R-au-R est GOE2AO	44	Dufresne, Mathias (M) rue St-Narcisse GOE2AO
16	Bourdages, Donald (M)R-au-R est GOE2AO	45	Dufresne, Marie-Anne (F)rue St-Nar GOE2AO
17	Bourdages,Linda(F)R-au-R est GOE2AO	46	Després,Hector (M)rue St-Nar GOE2AO
18	Boulay, Emile (M)R-au-R est GOE2AO	47	Dufresne, Bertrand(M)rue St-NarGOE2AO
19	Boulay,Aimée (F) R-au-R est GOE2AO	48	Dupuis,J-Yves(M)rue St-Narc. GOE2AO
20	Boulay, Lorenzo(M)R-au-R est GOE2AO	49	Dupuis, Micheline(F)rue St-NarGOE2AO
21	Boulay, Marie-Reine(F)R-au-R est GOE2AO	50	Dufresne, Maurice(M)rue St-NarGOE2AO
22	Bernard, Hélène(F)R-au-R est GOE2AO	51	Dufresne, Elias(M)rue St-Nar GOE2AO
23	Côté, Luc (M) rue St-Nar GOE2AO	52	Dufresne, Marielle (F)rue St-Nar GOE2AO
24	Côté, Alfred (M)rue St-Nar GOE2AO		
25	Côté, Louise (F)rue St-Nar GOE2AO	53	Dufresne, Sylvain-Luc (M) rue St-Nar GOE2AO
26	Couillard, Yvon (M) rue St-Nar GOE2AO	54	Dufresne,Maryse(F)rue St-Nar GOE2AO
27	Couillard, Jean-Pierre (M)rue St-Nar GOE2AO	55	Dufresne-Pierre-Marc(M) rue St-Nar. GOE2AO

RURAL/RURALE		electoral district/circonscription	URBAN/URBAINE	
N°	page	GASPE	N°	page
76	No 1 of/de 3	certified / certifié signature(s)-enumerator(s) / signature(s)-recenseur(s) Valida Dupuis.		N° of/de
polling division / section de vote			polling division / section de vote	

F 303 **PRELIMINARY LIST OF ELECTORS**

ELECTIONS CANADA

163279

LISTE PRÉLIMINAIRE DES ÉLECTEURS

8 5M-7-79

This list of qualified electors for the polling division number as set out below was prepared for use at the pending federal election from information obtained at the enumeration and has been certified by the signature(s) below as to completeness and correctness so far as is possible.

La présente constitue la liste des électeurs de la section de vote dont le numéro apparaît plus bas préparée en vue de l'élection fédérale en cours d'après les renseignements recueillis lors du recensement. Le(s) recenseur(s) y a(ont) apposé sa(leur) signature, affirmant que cette liste est aussi complète et exacte que possible.

N°		N°	
56	Dufresne, Ovide(M) rue St-Nar GOE2AO	87	Dufresne, Agathe(F)R-au-R est GOE2AO
57	Dufresne, Irène(F)rue St-Nar GOE2AO	88	Dufresne, Réal(M)R-au-R est GOE2AO
58	Dufresne, Jocelyn(M)rue St-Nar GOE2AO	89	Dufresne,Laurent(M)R-au-R est GOE2AO
59	Dufresne, Danny(F)rue St-Nar GOE2AO	90	Dufresne,Laurencia(F)R-au-R estGOE2AO
60	Dufresne, Edouard(M) rue St-NarGOE2AO	91	Dufresne, Euloge(M)R-au-R est GOE2AO
61	Dufresne, Hélène(F)rue St-Nar GOE2AO	92	Dufresne,Marianne(F)R-au-R est GOE2AO
62	Dufresne,Roger(M)rue St-Nar GOE2AO	93	Dufresne, Denise (F)R-au-Rest GOE2AO
63	Dufresne, Rosaire(M)rue St-Nar GOE2AO	94	Dufresne, Florient(M)R-au-R estGOE2AO
64	Dufresne, Yvon (M)rue St-Nar GOE2AO	95	Drouin, Gemma(F)R-au-R est GOE2AO
65	Dufresne,Ghyslaine(F)rue St-NarGOE2AO	96	Element,Gérard(M)rue St-Nar GOE2AO
66	Dufresne, Suzanne(F)rue St-Nar GOE2AO	97	Element, Lisette(F)rue St-NarGOE2AO
67	Denis, Héliodore(M)rue St-nar GOE2AO	98	English, Cécile(F)rue St-Nar GOE2AO
68	Denis, J-Yves(M) rue St-Nar GOE2AO	99	Element, J-Arthur(M)rue St-NarGOE2AO
69	Duguay,Chantal(F)R-au-R est GOE2AO	100	Element, Claudette(F)rue St-Narcisse GOE 2AO
70	Dumaresq, Gilles(M) R-au-R est GOE2AO	101	English,J-Eudes (M)rue St-NarGOE2AO
71	Dumaresq, Ginette(F)R-au-R est GOE2AO	102	English, Jacinthe(F)rue St-NarGOe2AO
72	Dumaresq, Pierre(M)R-au-R est GOE2AO	103	English,Fernand(M)rue St-Nar GOE2AO
73	Dumaresq, Florianne(F)R-au-R estGOE2AO	104	English, Yvette(F)rue St-Nar GOE2AO
74	Dufresne,Octave(M) R-au-R est GOE2AO	105	English, Romuald(M)rue St-Nar GOE2AO
75	[illegible] e, Rita(F)R-au-R est GOE2AO	106	English, Cyrice(M)rue St-Nar GOE2AO
76	Difresne, Sylvain(M)R-au-R estGOe2AO	107	English, Pauline(F)rue St-Nar GOE2AO
77	Dumaresq, Raynald,(M)R-au-R estGOE2AO	108	English, Albert(M)R-au-R est GOE2AO
78	Dufresne, Robert(M)R-au-R est GOE2AO	109	English, Mariette(F)R-au-R estGOE2AO
79	Dufresne,Thérèse(F)R-au-R est GOE2AO	110	Fortin,Raymond(M)rue St-Nar GOE2AO
80	Dunn-Jacques(M)R-au-R est GOE2AO	111	Fergusson, Sonia(F)R-au-R estGOE2AO
81	Dunn, Délia(F)R-au-R est GOE2AO	112	Gaudet, Réal(M)R-au-R est GOE 2AO
82	Dufresne, Réjean(M)R-au-R estGOE2AO	113	Gaudet,Bella (F)R-au-R est GOE2AO
83	Dufresne, François(M)R-au-R estGOE2AO	114	Imbault, Guylaine(F)R-au-R estGOE2AO
84	Dufresne,Madeleine(F)R-au-R estGOE2AO	115	Jalbert, Line(F)R-au-R est GOE 2AO
85	Dufresne, Walter(M)R-au-R est GOE2AO	116	Laflamme, Marcel(M)rue St-Nar GOE2AO
86	Dufresne,Maria(F)R-au-R est GOE2AO	117	Laflamme,Liliane(F)rue St-NarGOE2AO

RURAL/RURALE			electoral district/circonscription	URBAN/URBAINE		
N°	page		GASPE	N°	page	
76	N° 2	of/de 5	certified / certifié signature(s)-enumerator(s) / signature(s)-recenseur(s) Valeda Dupuis		N°	of/de
polling division / section de vote				polling division / section de vote		

163280

F 303 **PRELIMINARY LIST OF ELECTORS**

ELECTIONS CANADA

LISTE PRÉLIMINAIRE DES ÉLECTEURS

8 5M-7-79

This list of qualified electors for the polling division number as set out below was prepared for use at the pending federal election from information obtained at the enumeration and has been certified by the signature(s) below as to completeness and correctness so far as is possible.

La présente constitue la liste des électeurs de la section de vote dont le numéro apparaît plus bas préparée en vue de l'élection fédérale en cours d'après les renseignements recueillis lors du recensement. Le(s) recenseur(s) y a(ont) apposé sa(leur) signature, affirmant que cette liste est aussi complète et exacte que possible.

N°		N°	
118	Laflamme, Donat(M)rue St-Nar GOE2AO	148	Laflamme, HonoriusM)R-au-R est GOE2AO
119	Laflamme, Gérard(M)rue St-Nar GOE2AO	149	Laflamme, Brigitte(F)R-au-R GOE2AO
120	Laflamme, Léon(M)rue St-Nar GOE2AO	150	Laflamme, Rose-May(F)R-au-R est GOE 2AO
121	Laflamme, Raynald(M)rue St-NarGOE2AO	151	Laflamme, Bruno(M)R-au-R estGOE2AO
122	Laflamme, Robert(M)rue St-Nar GOE2AO	152	Laflamme, Béatrice(F)R-au-R est GOE2AO
123	Laflamme, Marlène(F)rue St-NarGOE2AO	153	Laflamme, Guy(M)R-au-R est GOE2AO
124	Laflamme, Réjean(M)rue St-Nar GOE2AO	154	Minville,Eldeltrude(F) rue St-Nar GOE2AO
125	Laflamme, Gilles(M)rue St-Nar GOE2AO	155	Noel, Antonio(M)rue St-Nar GOE2AO
126	Laflamme, Denise(F)rue St-Nar GOE2AO	156	Noel,Corrine(F)rue St-Nar GOE2AO
127	Leguedard, Claude(M)rue St-NarGOE2AO	157	Noel, Hermel (M)rue St-Nar GOE2AO
128	Leguedard, Francine(F)rue St-Nar GOE2AO	158	Noel, Réjean(M)rue St-Nar GOE2AO
129	Laflamme, Hélène(F)rue St-Nar GOE2AO	159	Noel, Jocelyn(M) rue St-Nar GOE2AO
130	Laflamme, Ginette(F)rue St-NarGOE2AO	160	Noel, Jean-Luc(M) rue St-Nar GOE2AO
131	Laflamme, Oscar(M)rue St-Nar GOE2AO	161	Noel, Hermen(M)rue St-Nar GOE2AO
132	Langlois, Gaston(M)R-au-R est GOE2AO	162	Noel, Marlène(F)rue St-Nar GOE2AO
133	Langlois, Line(F)R-au-R est GOE2AO	163	Noel, Daniel (M)rue St-Nar GOE2AO
134	Langlois, Raynald(M)R-au-R estGOE2AO	164	Noel,Germaine(F)rue St-Nar GOE2AO
135	Leduc,Zénon(M) R-au-R est GOE2AO	165	Noel,Donald (M)rue St-Nar GOE2AO
136	Leduc, Jeannine(F)R-au-R est GOE2AO	166	Noel,Linda(F)rue St-Nar GOE 2AO
137	Leblanc, J-Paul(M)R-au-R est GOE2AO	167	O'Connor, Antoine(M)R-au-R estGOE2AO
138	Leblanc, Lise(F)R-au-R est GOE2AO	168	O'Connor, Gisèle(F)R-au-R estGOE2AO
139	Laflamme, Josette(F)R-au-R estGOE2AO	169	O'Connor, Diane(F)R-au-R est GOE 2AO
140	Laflamme, René(M)R-au-R est GOE2AO	170	O'Connor, Denis(M)R-au-R est GOE2AO
141	Laflamme, Gervais(M)R-au-R estGOE2AO	171	O'Connor,Melvin(M)R-au-R est GOE2AO
142	Lessard, Donat(M) R-au-R est GOE2AO	172	O'Connor, Pierrette(F)R-au-R est GOE2AO
143	Lessard, Kathleen(F)R-au-R estGOE2AO	173	Paradis, Denise(F)rue St-Nar GOE2AO
144	Laflamme,Gaston(M)R-au-R est GOE2AO	174	Paradis, Jean-Paul(M)rue St-Nar GOE 2AO
145	Laflamme, Suzette(F)R-au-R estGOE2AO	175	Paradis,Reina(F)rue St-Nar GOE 2AO
146	Laflamme, Donald(M)R-au-R est GOE2AO	176	Paradis,Joelle(F)rue St-Nar GOE2AO
147	Laflamme, Laurentine(F) R-au-R est GOE2AO		

RURAL/RURALE			electoral district/circonscription	URBAN/URBAINE		
N°	page		GASPE	N°	page	
76	N° 3	of/de 5	certified / certifié signature(s)-enumerator(s) / signature(s)-recenseur(s) Valerie Dupuis.		N°	of/de
polling division / section de vote				polling division / section de vote		

163281

F 303 **PRELIMINARY LIST OF ELECTORS**

ELECTIONS CANADA

LISTE PRÉLIMINAIRE DES ÉLECTEURS

85M-7-79

This list of qualified electors for the polling division number as set out below was prepared for use at the pending federal election from information obtained at the enumeration and has been certified by the signature(s) below as to completeness and correctness so far as is possible.

La présente constitue la liste des électeurs de la section de vote dont le numéro apparaît plus bas préparée en vue de l'élection fédérale en cours d'après les renseignements recueillis lors du recensement. Le(s) recenseur(s) y a(ont) apposé sa(leur) signature, affirmant que cette liste est aussi complète et exacte que possible.

N°		N°	
177	Paradis, Marcel(M)rue St-Nar GOE2AO	206	Paradis, Aurore(F)R-au-R est GOE2AO
178	Paradis, Edna(F)rue St-Nar GOE2AO	207	Paradis,Gérard(M)R-au-R est GOE2AO
179	Parent, Bernard(M)rue St-NarGOE2AO	208	Paradis, Yvon(M)R-au-R est GOE2AO
180	Paradis,Alfred(M)R-au-R est GOE2AO	209	Reeves,Michel(M)Rue St-Nar GOE2AO
181	Paradis, Gertrude(F)R-au-R estGOE2AO	210	Reeves, Valmore(M)rue St-Nar GOE2AO
182	Paradis,Jacques(M)R-au-R est GOE2AO	211	Reeves, Georgette(F)rue St-NarGOE2AO
183	Paradis,Claire(F)R-au-R est GOE2AO	212	Reeves,Clémence(F)R-au-R est GOE2AO
184	Paradis, Claude(M)R-au-R est GOE2AO	213	Reeves, Louise(F)rue St-Nar GOE2AO
185	Paradis, J-Pierre(M) rue St-NarGOE2AO	214	Reeves,Yvan(M)R-au-R est GOE2AO
186	Paradis, Thomas(M)R-au-R est GOE2AO	215	Reeves,Onil(M)R-au-R est GOE2AO
187	Paradis,Suzanne(F)R-au-R est GOE2AO	216	Reeves,John (M) R-au-R est GOE2AO
188	Paradis, André(M)R-au-R est GOE2AO	217	Reeves,Alexina (F)R-au-R est GOE2AO
189	Paradis, Sylvie(F)R-au-R est GOE2AO	218	Reeves, Raynald(M)R-au-R est GOE2AO
190	Paradis, Uldège(M)R-au-R est GOE2AO	219	Reeves,Thérèse(B) (F)R-au-R estGOE2AO
191	Paradis, Marie-Rose(F)R-au-R est GOE2AO	220	Reeves,Clermont(M)R-au-R est GOE2AO
192	Paradis, Denis(M)R-au-R est GOE2AO	221	Reeves,Colette(F)R-au-R est GOE2AO
193	Paradis, Désylva(M)R-au-R estGOE2AO	222	Reeves, Estelle(F)R-au-R est GOE2AO
194	Paradis, Marie-Gloire(F)R-au-R est GOE2AO	223	Reeves,Paul(M) R-au-R est GOE2AO
195	Paradis, Léopold(M)R-au-R est GOE2AO	224	Reeves, Réjean(M)R-au-R est GOE2AO
196	Paradis,Rose-Aimée(F)R-au-R est GOE2AO	225	Reeves, Gaétane(F)R-au-R est GOE2AO
197	Paradis,Line(F)R-au-R est GOE2AO	226	Reeves, Elias (M)R-au-R est GOE2AO
198	Paradis,Alice (F)R-au-R est GOE2AO	227	Reeves, Désylva(M)R-au-R est GOE2AO
199	Paradis, Bernard(M)R-au-R estGOE2AO	228	Reeves, Madeleine(F)R-au-R estGOE2AO
200	Paradis, Solange(F)(L) R-au-R est GOE2AO	229	Reeves,Conrad(M)R-au-R est GOE2AO
201	Paradis,Napoléon(M)R-au-R estGOE2AO	230	Reeves, Donald(M)R-au-R est GOE2AO
202	Paradis, Julie-Anna(F)R-au-R est GOE2AO	231	Reeves,Eugénie(F)R-au-R est GOE2AO
203	Paradis, Harold, (M)R-au-R estGOE2AO	232	Reeves, Mario(M) R-au-R est GOE2AO
204	Paradis, Guy(M) R-au-R est GOE2AO	233	Reeves, Salomon(M)R-au-R estGOE2AO
205	Paradis,Jérome(M)R-au-R est GOE2AO	234	Reeves,Cécile(F)R-au-Rest GOE2AO
		235	Reeves, Gilles(M)R-au-R est GOE2AO
		236	Reeves,Pauline (F)R-au-R est GOE2AO

RURAL/RURALE			electoral district/circonscription	URBAN/URBAINE		
N°	page		GASPE	N°	page	
76	N° 4	of/de 5	certified / certifié signature(s)-enumerator(s) /signature(s)-recenseur(s) Valerie Dupuis		N°	of/de
polling division / section de vote				polling division / section de vote		

163282

F 303 **PRELIMINARY LIST OF ELECTORS**

ELECTIONS CANADA

LISTE PRÉLIMINAIRE DES ÉLECTEURS

8.5M-7-79

This list of qualified electors for the polling division number as set out below was prepared for use at the pending federal election from information obtained at the enumeration and has been certified by the signature(s) below as to completeness and correctness so far as is possible.

La présente constitue la liste des électeurs de la section de vote dont le numéro apparaît plus bas préparée en vue de l'élection fédérale en cours d'après les renseignements recueillis lors du recensement. Le(s) recenseur(s) y a(ont) apposé sa(leur) signature, affirmant que cette liste est aussi complète et exacte que possible.

N°		N°	
237	Reeves,Come(M) R-au-R est GOE2AO	266	Sylvestre, Marie-Ange(F)rue St-Nar GOE 2AO
238	Reeves, Jeanne (F) R-au-R estGOE2AO	267	Sylvestre, Guylaine(F)rue St-Nar GOE 2AO
239	Reeves, Steeve (M)R-au-R est GOE2AO	268	Ste-Croix, Réjean(M)R-au-R est. GOE 2AO
240	Reeves,Jeannette(F)R-au-R est GOE2AO	269	Ste-Croix, Bruno (M)R-au-R est GOE 2AO
241	Reeves,Luc (M) R-au-R est GOE2AO	270	Ste-Croix,Lorraine(F)R-au-R estGOE2AO
242	Reeves,Bertrand(M) R-au-R estGOE2AO	271	Smith, Roland(M) R-au-R est GOE 2AO
243	Reeves,Jean-Marc(M) R-au-R estGOE2AO	272	Smith,Ghyslaine(F)R-au-R est GOE 2AO
244	Reeves, Hélène(F)R-au-R est GOE2AO	273	Synnott,Evelyne(F) R-au-R est GOE2AO
245	Reeves, Gaétan(M) R-au-R est GOE2AO	274	Samuel, Solange(F) R-au-R est GOE 2AO
246	Sylvestre, Aurore(F) rue St-Nar GOE2AO	275	Tapp, Gérald(M)rue St-Nar GOE 2AO
247	Synnott, Denise(F)rue St-Nar GOE2AO	276	Tapp, Olide(M)rue St-Nar GOE 2AO
248	Samson, Benoît(M) rue St-Nar GOE2AO	277	Tapp, Jean-Louis(M)rue St-Nar GOE2AO
249	Samson, Jeannine(F)rue St-Nar GOE2AO	278	Tapp,Réjeanne(F)rue St-Nar GOE2AO
250	Savage, Jacques(M) rue St-Nar GOE2AO	279	Tapp, Bonita(F)rue St-Nar GOE2AO
251	Savage, Ginette(F) rue St-Nar GOE2AO	280	Tapp, Yvon(M)rue St-Nar GOE 2AO
252	Sylvestre,Léo(M) rue St-Nar GOE2AO	281	Tapp, Emérentienne(F)rue St-Nar GOE2AO
253	Sylvestre, Eveline(F) rue St-Nar GOE2AO	282	Tapp, Mylène(F)rue St-Nar GOE2AO
254	Sylvestre,Guy(M) rue St-Nar GOE2AO		
255	Sylvestre, Johanne(F) rue St-Nar GOE 2AO		
256	Samuel,Lisette(F) rue St-Nar GOE2AO		
257	Samuel, Réjeanne(F)R-au-R est GOE2AO		
258	Sylvestre,Cyprien(M)rue St-NarGOE2AO		
259	Sylvestre,Fernand(M)rue St-NarGOE2AO		
260	Sylvestre,Anne-Marie(F)rue St-Nar GOE2AO		
261	Sylvestre, Donat(M)rue St-Nar GOE2AO		
262	Sylvestre,Origine(F) rue St-NarGOE2AO		
263	Sylvestre, Benoît (M)rue St-NarGOE2AO		
264	Sylvestre, Henri(M)rue St-Nar GOE2AO		
265	Sylvestre, J-Yves(M)rue St-NarGOE2AO		

RURAL/RURALE		electoral district/circonscription	URBAN/URBAINE	
N°	page	GASPE	N°	page
76	N° 5 of/de 5	certified / certifié signature(s)-enumerator(s) / signature(s)-recenseur(s) Valeda Duguay		N° of/de
polling division / section de vote			polling division / section de vote	

163283

F 303 **PRELIMINARY LIST OF ELECTORS**

8.5M-7-79

ELECTIONS CANADA

LISTE PRÉLIMINAIRE DES ÉLECTEURS

This list of qualified electors for the polling division number as set out below was prepared for use at the pending federal election from information obtained at the enumeration and has been certified by the signature(s) below as to completeness and correctness so far as is possible.

La présente constitue la liste des électeurs de la section de vote dont le numéro apparaît plus bas préparée en vue de l'élection fédérale en cours d'après les renseignements recueillis lors du recensement. Le(s) recenseur(s) y a(ont) apposé sa(leur) signature, affirmant que cette liste est aussi complète et exacte que possible.

N°	
1	Bilodeau Denise (F) Anse au Griffon, C.P. 34 GOE 1AO
2	Bilodeau Francine (F) Anse au Griffon, GOE 1AO
3	Bilodeau Léo (M) C.P. 2 Anse au Griffon GOE 1AO
4	Bilodeau Evelyne(F) C.P. 2 Anse au Griffon, GOE 1AO
5	Bilodeau Michel (M) C.P. 87 Anse au Griffon, GOE 1AO
6	Bilodeau Gisèle (F) C.P. 87 Anse au Griffon GOE 1AO
7	Bilodeau Marcel (M) C.P. 87 Anse au Griffon GOE 1AO
8	Bilodeau Gerard (M) C.P. 44, Anse au Griffon GOE 1AO
9	Bilodeau Blandine(F) C.P. 44 Anse au Griffon, GOE 1AO
10	Bilodeau Paul (M) C.P. 44, Anse au Griffon, GOE 1AO
11	Bilodeau Suzette (F) C.P. 84, Anse au Griffon GOE 1AO
12	Breton Rita (F) C.P. 11 Anse au Griffon GOE 1AO
13	Bilodeau Léonard (M) C.P. 292, Anse au Griffon, GOE 1AO
14	Bilodeau Anita (F) C.P. 292, Anse au Griffon GOE 1AO
15	Bilodeau André (M) C.P. 292 Anse au Griffon GOE 1AO
16	Bilodeau Marie-Claude (F) C.P. 2 Anse au Griffon GOE 1AO
17	Bilodeau Emilio (M) Anse au Griffon, Cté Gaspé GOE 1AO
18	Bilodeau Huguette (F) Anse au Griffon, GOE 1AO
19	Bilodeau Marc (M) C.P. 292, Anse au Griffon GOE 1AO
20	Boulay Jean-Guy (M) C.P. 6, Anse au Griffon, GOE 1AO
21	Bilodeau Claude (M) C.P. 292, Anse au Griffon GOE 1AO
22	Bonenfant Maria (F) Anse au Griffon, GOE 1AO
23	Cotton Rosaire (M) C.P. 38, Anse au Griffon GOE 1AO
24	Cotton Malvina (F) C.P. 38, Anse au Griffon Goe 1AO
25	Chouinard Trefflé (M) C.P. 52, Anse au Griffon GOe 1AO
26	Chouinard Carmen (F) C.P. 52 Anse au Griffon GOE 1AO
27	Chouinard H. Paul (M) C.P. 52 Anse au Griffon, GOE 1AO
28	Chouinard Annie (F) C.P. 52 Anse au Griffon GOE 1AO
29	Chouinard Diane (F) C.P. 52, Anse au Griffon, GOE 1AO
30	Cloutier Gisele (F) C.P. 34 Anse au Griffon, GOE 1AO
31	Cassivi Rodolphe (M) C.P. 37 Anse au Griffon Goe 1AO
32	Cassivi Rina (F) C.P. 37, Anse au Griffon, Goe 1AO
33	Coté Adrien (M) B.P. 24, Anse au Griffon GOE 1AO
34	Coté Ghislaine (F) C.P. 24, Anse au Griffon GOE 1AO
35	Chouinard René (M) B.P. 25, Anse au Griffon GOE 1AO
36	Chouinard Jeannine (F) B.P. 25, Anse au Griffon GOE 1AO
37	Chouinard Henri (M) B.P. 25 Anse au Griffon GOE 1AO
38	Chouinard Michel (M) B.P. 19 Anse au Griffon GOE 1AO
39	Chouinard Delia (F) B.P. 19 Anse au Griffon GOE 1AO
40	Chouinard Linda (F) B.P. 19 Anse au Griffon, GOE 1AO
41	Cassivi Antonio (M) B.P. 1 Anse au Griffon GOE 1AO
42	Cassivi Florentine (F) B.P. 1 Anse au Griffon GOE 1AO
43	Cassivi Fabi (F) B.P. 1 Anse au Griffon GOE 1AO
44	Cassivi Bertrand (M) B.P. 83, Anse au Griffon GOE 1AO
45	Cassivi Denise (F) B.P. 83 Anse au Griffon GOE 1AO
46	Cassivi Antonin (M) C.P. 61 Anse au Griffon GOE 1AO
47	Cotton Johanne (F) C.P. 6 Anse au Griffon GOE 1AO
48	Chouinard Raoul (M) C.P. 53, Anse au Griffon GOE 1AO
49	Coté Mireille (F) C.P. 323 Anse au Griffon GOE 1AO
50	Chouinard Alice (F) B.P. 64 Anse au Griffon GOE 1AO
51	Chouinard Bernard (M) B.P. 64, Anse au Griffon GOE 1AO
52	Comtois Suzanne (F) Anse au Griffon, GOE 1AO
53	Cotton Pierre Hector (M) B.P. 175, Anse au Griffon GOe 1AO
54	Cotton Madeleine (F) B.P. 175, Anse au Griffon GOE 1AO
55	Cotton Normand (M) B.P. 175 Anse au Griffon GOE 1AO
56	Cotton Antonio (M) B.P. 175 Anse au Griffon GOE 1AO
57	Champoux Gilles (M) C.P. 80 Anse au Griffon GOE 1AO
58	Cotton Ovide (M) B.P. 323 Anse au Griffon GOe 1AO
59	Cotton Marie (F) B.P. 323 Anse au Griffon GOE 1AO
60	Cotton Louiselle (F) B.P. 323 Anse au Griffon GOE 1AO
61	Coté Alphonse (M) Anse au Griffon, GOE 1AO
62	Coté Marie (F) Anse au Griffon GOE 1AO

RURAL/RURALE			electoral district/circonscription	URBAN/URBAINE	
N°	page		GASPE	N°	page
77	N° 1	of/de 5	certified signature(s)-enumerator(s) / signature(s)-recenseur(s)		N° of/de
polling division section de vote			certified Gaston Marcoux & Jacques Bourque	polling division section de vote	

163284

F 303 **PRELIMINARY LIST OF ELECTORS**

ELECTIONS CANADA

LISTE PRÉLIMINAIRE DES ÉLECTEURS

85M-7-79

This list of qualified electors for the polling division number as set out below was prepared for use at the pending federal election from information obtained at the enumeration and has been certified by the signature(s) below as to completeness and correctness so far as is possible.

La présente constitue la liste des électeurs de la section de vote dont le numéro apparaît plus bas préparée en vue de l'élection fédérale en cours d'après les renseignements recueillis lors du recensement. Le(s) recenseur(s) y a(ont) apposé sa(leur) signature, affirmant que cette liste est aussi complète et exacte que possible.

N°	
63	Cotton Paul Emile (M) Anse au Griffon, GOE 1AO
64	Cotton Annette (F) Anse au Griffon, GOe 1AO
65	Cotton Gitane (F) Anse au Griffon Goe 1AO
66	Cotton Daniel (M) Anse au Griffon, GOE 1AO
67	Coté Francois (M) Anse au Griffon GOE 1AO
68	Coté Wilbrod (M) Anse au Griffon GOE 1AO
69	Coté Diane (F) Anse au Griffon GOE 1AO
70	Cassivi Roland (M) C.P. 193, Anse au Griffon GOE 1AO
71	Cassivi Noella (F) C.P. 193, Anse au Griffon, GOE 1AO
72	Dumaresq Joseph (M) B.P. 45, Anse au Griffon Goe 1AO
73	Dumaresq Elisabeth (F) B.P. 45 Anse au Griffon Goe 1AO
74	Denis Celine (F) B.P. 44, Anse au Griffon, Goe 1AO
75	Denis Paul-René (M) B.P.44 Anse au Griffon GOE 1AO
76	Dumaresq André (M) B.P. 45, Anse au Griffon, GOE 1AO
77	Denis Liette (F) B.P. 15, Anse au Griffon GOE 1AO
78	Dunn Jean-Guy (M) B.P. 25 Anse au Griffon GOE 1AO
79	Dunn Carole (F) B.P. 25 Anse au Griffon GOE 1AO
80	Dunn Michele (F) B.P. 64 Anse au Griffon GOE 1AO
81	English Magella (M) B.P. 46 Anse au Griffon GOE 1AO
82	English Laurette (F) B.P. 46 Anse au Griffon GOE 1AO
83	English Carole (F) B.P. 46 Anse au Griffon GOE 1AO
84	English Micheline (F) B.P. 46 Anse au Griffon, Goe 1AO
85	English André (M) B.P. 48 Anse au Griffon, Goe 1AO
86	English Elise (F) B.P. 43 Anse au Griffon, GOE LAO
87	English Ephrem (M) B.P. 49 Anse au Griffon GOE 1AO
88	English Agathe (F) B.P. 49 Anse au Griffon GOE 1AO
89	English Richard (M) B.P. 46 Anse au Griffon GOE 1AO
90	English Christian (M) B.P. 49 Anse au Griffon GOE 1AO
91	English Noel (M) B.P. 452 Anse au Griffon GOE 1AO
92	English Bertha (F) B.P. 452 Anse au Griffon GOE 1AO
93	English Huguette (F) B.P. 452 Anse au Griffon GOE 1AO
94	English Robert (M) B.P. 452, Anse au Griffon GOE lao
95	English Lucille (F) B.P. 36 Anse au Griffon GOE LAO
96	English Edwin (M) B.P. 12 Anse au Griffon, GOE 1AO
97	English Nicole (F) B.P. 12, Anse au Griffon GOE 1AO
98	English Steeve (M) B.P. 12, Anse au Griffon GOE 1AO
99	English Marjorie (F) B.P. 12, Anse au Griffon, GOE 1AO
100	English Daniel (M) B.P. 15 Anse au Griffon, GOE 1AO
101	English Philippe (M) Anse au Griffon, GOE 1AO
102	English Allen (M) Anse au Griffon GOE 1AO
103	English Johanne (F) Anse au Griffon, GOE 1AO
104	Fortin Seraphin (M) Anse au Griffon, GOE 1AO
105	Fournier Florian (M) Anse au Griffon GOE 1AO
106	Fournier Jacqueline (F) Anse au Griffon GOE 1AO
107	Fournier Diane (F) C.P. 35, Anse au Griffon Goe LAO
108	Gagné Nicole (F) B.P. 53 Anse au Griffon GOE 1AO
109	Kavanagh Thomas (M) C.P. 22, Anse au Griffon GOE 1AO
110	Kavanagh Anna (F) C.P. 22 Anse au Griffon, GOE 1AO
111	Langlois Gonzague (M) C.P. 42, Anse au Griffon GOE 1AO
112	Langlois Rita (F) C.P. 42 Anse au Griffon, Goe 1AO
113	Langlois Lisette (F) C.P. 42 Anse au Griffon GOE 1AO
114	Langlois Louis (M) C.P. 44 Anse au Griffon GOE 1AO
115	Le Scelleur Renaud (M) C.P. 34 Anse au Griffon GOE 1AO
116	Le Scelleur Gerard (M) Anse au Griffon GOE 1AO
117	Le Scelleur Jacqueline (F) Anse au Griffon GOE 1AO
118	Le Scelleur Ronald (M) Anse au Griffon, GOE 1AO
119	Le Scelleur Roger (M) C.P.32 Anse au Griffon, GOE 1AO
120	Le Scelleur Emile (M) C.P. 34 Anse au Griffon GOE 1AO
121	Le Scelleur Anne-Marie (F) C.P. 34, Anse au Griffon GOE 1AO
122	Langlois Gilbert (M) C.P. 75 Anse au Griffon GOE LAO
123	Langlois Celanire (F) C.P. 8 Anse au Griffon GOE 1AO
124	Langlois Julien (M) C.P. 31 Anse au Griffon GOE 1AO

RURAL/RURALE			electoral district/circonscription	URBAN/URBAINE		
N° 77	page N° 2	of/de 5	GASPE	N°	page N°	of/de
polling division section de vote			certified / certifié signature(s)-enumerator(s) / signature(s)-recenseur(s) Lise-Marie G. Scelleur	polling division section de vote		

163285

F 303 **PRELIMINARY LIST OF ELECTORS**

8.5M-7-79

ELECTIONS CANADA

LISTE PRÉLIMINAIRE DES ÉLECTEURS

This list of qualified electors for the polling division number as set out below was prepared for use at the pending federal election from information obtained at the enumeration and has been certified by the signature(s) below as to completeness and correctness so far as is possible.

La présente constitue la liste des électeurs de la section de vote dont le numéro apparaît plus bas préparée en vue de l'élection fédérale en cours d'après les renseignements recueillis lors du recensement. Le(s) recenseur(s) y a(ont) apposé sa(leur) signature, affirmant que cette liste est aussi complète et exacte que possible.

N°	
125	Langlois Juliette (F) C.P. 31 Anse au Griffon Goe LAO
126	Langlois Jean-Marie (M) B.P. 75, Anse au Griffon GOE iAO
127	Langlois Henri (M) C.P. 31 Anse au Griffon, Cté Gaspé
128	Langlois Onil (M) C.P. 31 Anse au Griffon GOE 1AO
129	Le Scelleur Annie (F) C.P. 32, Anse au Griffon GOE 1AO
130	Le Scelleur Jacques (M) C.P. 34, Anse au Griffon GOe 1AO
131	Le Scelleur Rodrigue (M) C.P. 29 Anse au Griffon, GOe 1AO
132	Langlois Léo (M) C.P. 27 Anse au Griffon GOE 1AO
133	Langlois Marc (M) C.P. 44 Anse au Griffon GOE 1AO
134	Langlois Yves (M) C.P. 44 Anse au Griffon GOE 1AO
135	Langlois Alexandre (M) C.P. 14 Anse au Griffon Goe 1AO
136	Langlois Lucie (F) C.P. 14, Anse au Griffon, Goe 1Ao
137	Langlois Michel (M) C.P. 14 Anse au Griffon GOE 1AO
138	Langlois Francine (F) C.P. 14, Anse au Griffon GOE 1AO
139	Langlois Johanne (F) C.P. 328 Anse au Griffon GOE iAO
140	Langlois Liette (F) C.P. 75 Anse au Griffon, GOE iAO
141	Langlois Laurita (F) C.P. 75 Anse au Griffon GOE 1AO
142	Langlois Donat (M) C.P. 62 Anse au Griffon GOE 1AO
143	Langlois Linda (F) C.P. 62 Anse au Griffon GOE 1AO
144	Langlois Valeda (F) C.P. 186, Anse au Griffon GOE 1AO
145	Langlois Lionel (M) C.P. 186 Anse au Griffon GOE 1AO
146	Langlois Mathilde (F) C.P. 186 Anse au Griffon GOE 1AO
147	Langlois Jacquelin (M) C.P. 186 Anse au Griffon, GOE 1AO
148	Langlois Odette (F) C.P. 186 Anse au Griffon GOE 1AO
149	Langlois Anne (F) C.P. 186 Anse au Griffon GOE 1AO
150	Lacasse Raynald (M) C.P. 49 Anse au Griffon, GOE 1AO
151	Lacasse Nicole (F) C.P. 49 Anse au Griffon GOE 1AO
152	Lacasse Linda (F) C.P. 49 Anse au Griffon GOE 1AO
153	Langlois Real (M) B.P. 186 Anse au Griffon GOE 1AO
154	Langlois Arthur (M) B.P. 328 Anse au Griffon GOE 1AO
155	Langlois Bernadette (F) B.P. 328 Anse au Griffon, GOE 1AO
156	Langlois Rodrigue (M) B.P. 328 Anse au Griffon, GOE 1AO
157	Langlois Gisele (F) B.P. 328 Anse au Griffon GOE 1AO
158	Langlois Antoinette (F) Anse au Griffon, GOE 1AO
159	Malouin Camille (F) C.P. 188 Anse au Griffon GOE 1AO
160	Ménard Francois (M) C.P. 188 Anse au Griffon GOE 1AO
161	Malouin Evariste (M) C.P. 188 Anse au Griffon, GOE 1AO
162	Malouin Andrea (F) C.P. 188 Anse au Griffon GOE 1AO
163	Malouin Yvonne (F) C.P. 188 Anse au Griffon GOE 1AO
164	Malouin Real (M) C.P. 45, Anse au Griffon GOE 1AO
165	Malouin Colette (F) C.P. 188 Anse au Griffon GOE 1AO
166	Malouin Josette (F) C.P. 188 Anse au Griffon Goe 1AO
167	Malouin Guylain (M) C.P. 188 Anse au Griffon GOE 1AO
168	Malouin Corinne (F) C.P. 188 Anse au Griffon GOE 1AO
169	Malouin Cyprienne (F) C.P. 188 Anse au Griffon GOE 1AO
170	Malouin Carl (M) C.P. 188 Anse au Griffon Goe LAO
171	Nault Daniel (M) B.P. 19 Anse au Griffon GOE 1AO
172	Pipon Gisele (F) Anse au Griffon GOE 1AO
173	Packwood Réal (M) C.P. 6, Anse au Griffon GOE 1AO
174	Packwood Irene (F) C.P. 6, Anse au Griffon GOE 1AO
175	Packwood Danielle (F) C.P. 6 Anse au Griffon Goe LAO
176	Packwood Harris (M) C.P. 6 Anse au Griffon, GOE 1AO
177	Packwood Linda (F) C.P. 6 Anse au Griffon, GOE 1AO
178	Packwood Claude (M) C.P. 6, Anse au Griffon GOE 1AO
179	Pipon Louis (M) C.P. 22 Anse au Griffon GOE 1AO
180	Pipon Alice (F) C.P. 22 Anse au Griffon GOE 1AO
181	Pipon Alfred (M) C.P. 82 Anse au Griffon GOE 1AO
182	Pipon Lucille (F) C.P. 82 Anse au Griffon GOE LAO
183	Pipon Denis (M) C.P. 82 Anse au Griffon GOE 1AO
184	Packwood Lise (F) C.P.6 Anse au Griffon GOE 1AO
185	Pipon Mireille (F) C.P. 82 Anse au Griffon GOE 1AO
186	Pipon Nicole (F) C.P. 82 Anse au Griffon GOE 1AO

RURAL/RURALE			electoral district/circonscription	URBAN/URBAINE	
N° 77	page N° 3	of/de 5	GASPE	N°	page N° / of/de
polling division section de vote			certified / certifié — signature(s)-enumerator(s) / signature(s)-recenseur(s)		polling division section de vote

163286

F 303 **PRELIMINARY LIST OF ELECTORS**

8.5M-7-79

ELECTIONS CANADA

LISTE PRÉLIMINAIRE DES ÉLECTEURS

This list of qualified electors for the polling division number as set out below was prepared for use at the pending federal election from information obtained at the enumeration and has been certified by the signature(s) below as to completeness and correctness so far as is possible.

La présente constitue la liste des électeurs de la section de vote dont le numéro apparaît plus bas préparée en vue de l'élection fédérale en cours d'après les renseignements recueillis lors du recensement. Le(s) recenseur(s) y a(ont) apposé sa(leur) signature, affirmant que cette liste est aussi complète et exacte que possible.

N°	
187	Pipon Lionel (M) C.P. 195 Anse au Griffon GOE 1AO
188	Pipon Lydia (F) C.P. 195 Anse au Griffon GOE 1AO
189	Pipon Yvon (M) C.P. 325 Anse au Griffon GOE 1AO
190	Pipon Adolphine (F) B.P. 186 Anse au Griffon, GOE 1AO
191	Queenton Normand (M) Anse au Griffon GOE 1AO
192	Queenton Alice (F) Anse au Griffon GOE 1AO
193	Queenton Josée (F) Anse au Griffon GOE 1AO
194	Queenton Rodolphe (M) C.P. 4 Anse au Griffon GOE 1AO
195	Queenton Madeleine (F) C.P. 4 Anse au Griffon, GOE 1AO
196	Queenton Guy (M) C.P. 4 Anse au Griffon, GOE 1AO
197	Queenton James (M) C.P. 4 Anse au Griffon GOE 1AO
198	Queenton Anastasie (F) C.P. 4 Anse au Griffon, GOE 1AO
199	Queenton Richard (M) C.P. 116 Anse au Griffon GOE 1AO
200	Queenton Harold (M) C.P. 4 Anse au Griffon GOE 1AO
201	Queenton Charles Emile (M) ANse au Griffon, GOE 1AO
202	Queenton Pierre (M) C.P. 4 Anse au Griffon, GOE 1AO
203	Queenton Rejeanne (F) Anse au Griffon GOE 1AO
204	Queenton Nicole (F) C.P. 16 Anse au Griffon, GOE 1AO
205	Roegiers André (M) B.P. 24 Anse au Griffon, GOE 1AO
206	Robinson Paul (M) B.P. 20 Anse au Griffon, GOE 1AO
207	Robinson Alma (F) B.P. 20 Anse au Griffon, GOE 1AO
208	Roegiers Iris (F) B.P. 24 Anse au Griffon, GOE 1AO
209	Rochefort Magloire (M) B.P. 322 Anse au Griffon, GOE 1AO
210	Rochefort Rose-Aimée (F) B.P. 322 Anse au Griffon GOE 1AO
211	Rochefort Johanne (F) B.P. 322 Anse au Griffon, GOE 1AO
212	Rochefort Trefflé (M) B.P. 330 Anse au Griffon, GOE 1AO
213	Rochefort Bertha (F) B.P. 330 Anse au Griffon, GOE 1AO
214	Rochefort Ida (F) B.P. 330 Anse au Griffon, GOE 1AO
215	Synnott Pierre-Paul (M) B.P. 43 Anse au Griffon GOE 1AO
216	Synnott Carole G. (F) B.P. 43 Anse au Griffon GOE 1AO
217	Samson Frederic (M) B.P. 50 Anse au Griffon, GOE 1AO
218	Samson Sylvio (M) B.P. 50 Anse au Griffon, GOE 1AO
219	Synnott Allen (M) B.P. 35 Anse au Griffon, GOE 1AO
220	Ste-Croix Francine (F) B.P. 35 Anse au Griffon, GOE 1AO
221	Synnott Lyette (F) B.P. 29 Anse au Griffon, GOE 1AO
222	Synnott Mario (M) B.P. 29 Anse au Griffon, GOE 1AO
223	Samson Adelia (F) B.P. 225 Anse au Griffon GOE 1AO
224	Samson Gilles (M) B.P. 25 Anse au Griffon, GOE 1AO
225	Samson Roland (M) B.P. 25 Anse au Griffon, GOE 1AO
226	Samson Médard (M) B.P. 26 Anse au Griffon GOE 1AO
227	Samson Roma (F) B.P. 26 Anse au Griffon GOE 1AO
228	Samson Jean-Marc (M) B.P. 26 Anse au Griffon, GOE 1AO
229	Samson Noel Denis (M) B.P. 26 Anse au Griffon, GOE 1AO
230	Samson Yves-Marie (M) B.P. 26 Anse au Griffon GOE 1AO
231	Samson Johanne (F) B.P. 26 Anse au Griffon, GOE 1AO
232	Samson Onil (M) B.P. 30 Anse au Griffon, GOE 1AO
233	Samson Annette (F) B.P. 30 Anse au Griffon, GOE 1AO
234	Samson Aimée (F) B.P. 30 Anse au Griffon, GOE 1AO
235	Synnott Cécile (F) B.P. 29 Anse au Griffon, GOE 1AO
236	Synnott Edgar (M) B.P. 7 Anse au Griffon, GOE 1AO
237	Synnott Gilberte (F) B.P. 7 ANse au Griffon GOE 1AO
238	Synnott Diane (F) B.P. 7 Anse au Griffon, GOE 1AO
239	Synnott Paul (M) B.P. 5 Anse au Griffon, GOE 1AO
240	Synnott Therese (F) B.P. 5 Anse au Griffon, GOE 1AO
241	Synnott Adelme (M) B.P. 5 Anse au Griffon, GOE 1AO
242	Synnott Fernande (F) B.P. 5 Anse au Griffon, GOE 1AO
243	Synnott Jean-Baptiste (M) C.P. 220 Anse au Griffon GOE 1AO
244	Synnott Gladys (F) C.P. 220 Anse au Griffon GOE 1AO
245	Synnott Evariste (M) C.P. 220 Anse au Griffon GOE 1AO
246	Synnott Tancrede (M) C.P. 220 Anse au Griffon GOE 1AO
247	Synnott Herman (M) B.P. 71 Anse au Griffon GOE 1AO
248	Synnott Odette (F) B.P. 71 Anse au Griffon GOE 1AO

RURAL/RURALE		electoral district/circonscription	URBAN/URBAINE	
N°	page	GASPE	N°	page
77	N° 4 of/de 5	certified / certifié		N° of/de
polling division / section de vote		signature(s)-enumerator(s) / signature(s)-recenseur(s)	polling division / section de vote	

163287

F 303 **PRELIMINARY LIST OF ELECTORS**

ELECTIONS CANADA

LISTE PRÉLIMINAIRE DES ÉLECTEURS

8 5M-7-79

This list of qualified electors for the polling division number as set out below was prepared for use at the pending federal election from information obtained at the enumeration and has been certified by the signature(s) below as to completeness and correctness so far as is possible.

La présente constitue la liste des électeurs de la section de vote dont le numéro apparaît plus bas préparée en vue de l'élection fédérale en cours d'après les renseignements recueillis lors du recensement. Le(s) recenseur(s) y a(ont) apposé sa(leur) signature, affirmant que cette liste est aussi complète et exacte que possible.

N°	
249	Samson Raymond (M) B.P. 204 Anse au Griffon, Goe 1AO
250	Samson Ludivine (F) B.P. 204 Anse au Griffon GOE 1AO
251	Samson Claude (M) B.P. 204 Anse au Griffon GOE 1AO
252	Samson Paul (M) B.P. 204 Anse au Griffon, GOE 1AO
253	Samson Denis (M) B.P. 222 Anse au Griffon, GOE 1AO
254	Samson Ovila (M) Anse au Griffon, GOE 1AO
255	Synnott Bertrand (M) B.P. 310 Anse au Griffon, GOE 1AO
256	Samson Monique (F) B.P. 222 Anse au Griffon, GOE 1AO
257	Synnott Yvon (M) B.P. 310 Anse au Griffon, GOE 1AO
258	Synnott Pearl (F) B.P. 310 Anse au Griffon, GOE 1AO
259	Synnott Guylain (M) B.P. 310 Anse au Griffon, GOE 1AO
260	Synnott Mylene (F) B.P. 310 Anse au Griffon, GOE 1AO
261	Synnott Marc-André (M) B.P. 318 Anse au Griffon GOE 1AO
262	Synnott Jeanne (F) B.P. 318 Anse au Griffon GOE 1AO
263	Synnott Romeo (M) B.P. 318 Anse au Griffon GOE 1AO
264	Synnott Angeline (F) B.P. 318 Anse au Griffon, GOE 1AO
265	Synnott Hilaire (M) B.P. 315 Anse au Griffon GOE 1AO
266	Synnott Léonie (F) B.P. 315 Anse au Griffon GOE 1AO
267	Synnott Bernard (M) B.P. 315 Anse au Griffon, GOE 1AO
268	Synnott Richard (M) B.P. 315 Anse au Griffon GOE 1AO
269	Synnott Francis (M) B.P. 315 Anse au Griffon GOE 1AO
270	Synnott Wilbrod (M) B.P. 315 Anse au Griffon, GOE 1AO
271	Synnott Rock (M) Anse au Griffon, GOE 1AO
272	SSynnott Rosaire (M) Anse au Griffon
273	Synnott Jean-Pierre (M) B.P. 312 Anse au Griffon, GOE 1AO
274	Synnott Maryse (F) B.P. 312 Anse au Griffon, GOE 1AO
275	SYnnott Henri (M) C.P. 320 Anse au Griffon, GOE 1AO
276	Synnott Carmen (F) C.P. 320 Anse au Griffon, GOE 1AO
277	Synnott Ephrem (M) Anse au Griffon GOE 1AO
278	Synnott Annie (F) Anse au Griffon, GOE 1AO
279	Synnott Daniel (M) Anse au Griffon GOE 1AO

N°	
280	Synnott Marcel (M) C.P. 65 Anse au Griffon GOE 1AO
281	Synnott Baptiste H. (M) Anse au Griffon, GOE 1AO
282	Synnott Onésime (M) C.P. 320 Anse au Griffon, GOE 1AO
283	Synnott Milberge (F) C.P. 320 Anse au Griffon, GOE 1AO
284	Samuel Monique (F) C.P. 61 Anse au Griffon, GOE 1AO
285	Synnott Gerard (M) Anse au Griffon GOE 1AO
286	Synnott Blanche (F) Anse au Griffon, GOE 1AO
287	Whitty Antonio (M) Anse au Griffon, GOE 1AO
288	Whitty Léonard (M) C.P. 226 Anse au Griffon GOE 1AO
289	Whitty Dolorès (F) C.P. 226 Anse au Griffon GOE 1AO
290	Whitty Real (M) C.P. 226 Anse au Griffon, GOE 1AO
291	Whitty Reina (F) C.P. 226 Anse au Griffon, GOE 1AO
292	Whitty Guy (M) C.P. 226 Anse au Griffon GOE 1AO

RURAL/RURALE			electoral district/circonscription	URBAN/URBAINE		
N° 77	page N° 5	of/de 5	GASPE	N°	page N°	of/de
polling division section de vote			certified certifié signature(s)-enumerator(s) / signature(s)-recenseur(s) Anne-Marie Fe Scelleur	polling division section de vote		

163288

F 303 **PRELIMINARY LIST OF ELECTORS**

ELECTIONS CANADA

LISTE PRÉLIMINAIRE DES ÉLECTEURS

8 5M-7-79

This list of qualified electors for the polling division number as set out below was prepared for use at the pending federal election from information obtained at the enumeration and has been certified by the signature(s) below as to completeness and correctness so far as is possible.

La présente constitue la liste des électeurs de la section de vote dont le numéro apparaît plus bas préparée en vue de l'élection fédérale en cours d'après les renseignements recueillis lors du recensement. Le(s) recenseur(s) y a(ont) apposé sa(leur) signature, affirmant que cette liste est aussi complète et exacte que possible.

N°	ANSE AU GRIFFON	N°	
1	Alain, Albert	33	Bond, Rodrigue
2	Alain, Annette	34	Boucher, Thérèse
3	Alain, Pierre	35	Boulay, Paul-Aimé
4	Alain, Marjolaine	36	Boulay, Janique
5	Aubut, Jean-Claude	37	Boulay, Ronald
6	Alain, Leumina	38	Boulay, Arsène
7	Aubut, Dola	39	Boulay, Lizon
8	Alarie, Francine	40	Boulay, Angèle
9	Bois, Baptiste	41	Bois, Dorothée
10	Bois, Blanche	42	Boulay, Hormidas
11	Boulay, Richard	43	Boulay, Normand
12	Boulay, Suzanne	44	Boulay, Nicole
13	Boulay, Jeanne- Eva	45	Boulay, Florian
14	Boulay, Augustin	46	Boulay, Claude
15	Boulay, Donald	47	Boulay, Gaétan
16	Boulay, Cécile	48	Blanchette, Thérèse
17	Boulay, Emilien	49	Bernier, Gemma
18	Boulay, Théodora	50	Boulay, Basile
19	Blanchard, Marcelle	51	Boulay, Augustine
20	Denis, Mariane	52	Boulay, Médard
21	Boulay, Rodolphe	53	Boulay, Laurette
22	Boulay, Rémi	54	Boulay, Johanne
23	Boulay, Francois. T	55	Boulay, Sylvie
24	Boulay, Alphé	56	Boulay, Michel
25	Boulay, Léda	57	Boulay, Madeleine
26	Boulay, Henri	58	Boulay, Denis
27	Boulay, Eulalie	59	Boulay, Marlène
28	Boulay, Donalda	60	Boulay, Bruno
29	Boulay, Christine	61	Boulay, Clément
30	Boulay, Zacharie	62	Blanchette, Gustave
31	Boulay, Germaine	63	Blanchette, Berthe-Ange
32	Boulay, François-Marie	64	Blanchette, Linda

RURAL/RURALE

N° 78 | page N° 1 of/de 2

polling division / section de vote

electoral district / circonscription: Gaspé ANSE AU GRIFFON

certified / certifié

signature(s)-enumerator(s) / signature(s)-recenseur(s)

Boulay Marlène | Boulay, Marlène

URBAN/URBAINE

N° | page N° | of/de

polling division / section de vote

163289

F 303 **PRELIMINARY LIST OF ELECTORS**

ELECTIONS CANADA

LISTE PRÉLIMINAIRE DES ÉLECTEURS

8.5M-7-79

This list of qualified electors for the polling division number as set out below was prepared for use at the pending federal election from information obtained at the enumeration and has been certified by the signature(s) below as to completeness and correctness so far as is possible.

La présente constitue la liste des électeurs de la section de vote dont le numéro apparaît plus bas préparée en vue de l'élection fédérale en cours d'après les renseignements recueillis lors du recensement. Le(s) recenseur(s) y a(ont) apposé sa(leur) signature, affirmant que cette liste est aussi complète et exacte que possible.

N°		N°	
65	Blanchette, Philias	98	Chouinard, FRancine
66	Boulay, Procule	99	Chouinard, Yvon
67	Boulay, Irvin	100	Chouinard, Claude
68	Boulay, Dorothée	101	Chouinard, Ida
70	Boulay, Dany	102	Chouinard, Rachelle
71	Bernier, Laurina	103	Chouinard, Onil
72	Boulay, Raymonde	104	Chouinard, Nöel
73	Bernier, Ginette	105	Chouinard, Yvonne Denis
74	Boulay, Fabien	106	Chouinard, Nicole
75	Boulay, Estelle	107	Chouinard, Berthe
76	Boulay, Florida	108	Cauvier, Adrienne
77	Bernier, Sylvie	109	Cotton, Léonidas
78	Boulay, Gabriel	110	Cotton, Napoléon
79	Blanchette, Gina	111	Cotton, Sylvie
80	Blanchette, Gaven	112	Cotton, Manon
81	Blanchette, Jeanne-Darc	113	Cotton, Nathalie
82	Bernier, Gilbert	114	Cotton, Délima
83	Bernier, Lyne	115	Cotton, Charles-Aimé
84	Chouinard, pierre-paul	116	Cotton, Yvan
85	Chouinard, Antoinette	117	Cotton, Jacynthe
86	Chouinard, Anive	118	Cotton, Diane
87	Chouinard, Anne	119	Cotton, Léliane
88	Chouinard, Eric	120	Chouinard, Loretta
89	Chouinard, Pierre	121	Chouinard, Jean-Paul
90	Chouinard, Yolande	122	Chouinard, Francoise
91	Chouinard, Jean-Pierre	123	Chouinard, Janine
92	Chouinard, Zacharie	124	Chouinard, Sylvie
93	Chouinard, Rose-Anna	125	Chouinard, Jean-Marc
94	Chouinard, Alain	126	Chouinard, Suzette
95	Chouinard, Yvon	127	Chouinard, Raymonde
96	Chouinard, Paulette	128	Chouinard, Suzelle
97	Chouinard, Diane	129	Chouinard, Lise

RURAL/RURALE

N° 78 | page N° 2 of/de 6

polling division / section de vote

electoral district/circonscription: Gaspé

certified / certifié — signature(s)-enumerator(s) / signature(s)-recenseur(s)

URBAN/URBAINE

N° | page N° | of/de

polling division / section de vote

F 303 **PRELIMINARY LIST OF ELECTORS**

ELECTIONS CANADA

LISTE PRÉLIMINAIRE DES ÉLECTEURS

163290

8 SM-7-79

This list of qualified electors for the polling division number as set out below was prepared for use at the pending federal election from information obtained at the enumeration and has been certified by the signature(s) below as to completeness and correctness so far as is possible.

La présente constitue la liste des électeurs de la section de vote dont le numéro apparaît plus bas préparée en vue de l'élection fédérale en cours d'après les renseignements recueillis lors du recensement. Le(s) recenseur(s) y a(ont) apposé sa(leur) signature, affirmant que cette liste est aussi complète et exacte que possible.

N°		N°	
130	Chouinard, Marcel	161	Cassivi, Lise
131	Chouinard, Bernard	162	Cassivi, Lisette
132	Chouinard, O. Yvonne	163	Cassivi, Hermel
133	Chouinard, Cyprien	164	Cassivi, Rose-Aimé
134	Chouinard, Marie-Claire	165	Cassivi, Richard
135	Chouinard, Gaétan	166	Chouinard, Jean-Benoit
136	Chouinard, Gaétane	167	Chouinard, Dorothée
137	Chouinard, Réna	168	Côté, Antonin
138	Chouinard, Johanne	169	Cassivi, Denis
139	Chouinard, Bernadette	170	Gilbert, Cassivi
140	Chouinard, Gérard	171	Cassivi, Diane
		172	Cassivi, Roland
141	Chouinard, Eugène	173	Cassivi, Raynald
142	Chouinard, Napoléon	174	Cassivi, Réginald
143	Cassivi, Julien	175	Cassivi, Ovilia
144	Cassivi, Diane	176	Cassivi, André
145	Chouinard, Maria	177	Cassivi, Médard
146	Cassivi, Léonard	178	Cassivi, Jean-Claude
147	Cassivi, Archange	179	Cassivi, Chantal
148	Cassivi, Gilles	180	Cassivi, Florence
149	Cassivi, Robert	181	Cassivi, Mathieu
150	Cassivi, Laurent	182	Cassivi, Donat
151	Cassivi, Lauraine	183	Cassivi, Marie-Marthe
152	Cotton, Rita	184	Cassivi, Michel
153	Chouinard, Paul-Aimé	185	Cassivi, Rose-Aimé
154	Chouinard, Romain	186	Chouinard, Ludger
155	Chouinard, Lucette	187	Côté, Henri
156	Chouinard, Luc	188	Côté, Madeleine
157	Chouinard, Benoit	189	Cotton, Paul-Henri
158	Chouinard, Irene	190	Cotton, Alphonse
159	Cassivi, Emilien	191	Cotton, Rolande
160	Cassivi, Dolorès	192	Cotton, Claude

RURAL/RURALE		electoral district/circonscription	URBAN/URBAINE	
N°	page	Gaspé	N°	page
78	N° 3 of/de 6	certified / certifié signature(s)-enumerator(s) / signature(s)-recenseur(s)		N° of/de
polling division / section de vote			polling division / section de vote	

163291

F 303 **PRELIMINARY LIST OF ELECTORS**

ELECTIONS CANADA

LISTE PRÉLIMINAIRE DES ÉLECTEURS

8 5M-7-79

This list of qualified electors for the polling division number as set out below was prepared for use at the pending federal election from information obtained at the enumeration and has been certified by the signature(s) below as to completeness and correctness so far as is possible.

La présente constitue la liste des électeurs de la section de vote dont le numéro apparaît plus bas préparée en vue de l'élection fédérale en cours d'après les renseignements recueillis lors du recensement. Le(s) recenseur(s) y a(ont) apposé sa(leur) signature, affirmant que cette liste est aussi complète et exacte que possible.

N°		N°	
193	Cotton, Janique	225	Fournier, Daniel
194	Cloutier, Lise	226	Fortin, Bertrand
195	Chouinard, Emanuel	227	Fortin, Maria
196	Chouinard, Marie-Edith	228	Fortin, Cyrila
197	Chouinard, Albert	229	Fortin, Lucie
198	Chouinard, Gervais	230	Gaul, Réjeanne
199	Chouinard, Stéphane	231	Gaul, James
200	Dunn, Obéline	232	Gaul, Monique
201	Denis, Madeleine	233	Gaul, Géraldine
202	Dunn, Marcel	234	Goudreau, Alida
203	Deschêne, Lise	235	Henley, Eliza
204	Dupuis, Linda	236	Henley, Roger
205	English, Raymond	237	Henley, Marie-Rose
206	English, Odéo	238	Henley, Gilles
207	English, Emile	239	Henley, Linda
208	English, Alma	240	Henley, Andy
209	English, Denise	241	Henley, Armand
210	English, Véronique	242	Jalbert, Albert
211	English, Fernand	243	Jalbert, Marimay
212	English, Armande	244	Jalbert, Gilles
213	English, Richard	245	Jalbert, Francine
214	English, Normand	246	Jalbert, Anne-Aimé
215	English, Marie-Anna	247	Jalbert, Lucien
216	English, Ferdinand	248	Jalbert, Martine
217	English, Alma	249	~~bert,~~ Jalbert, Normand
218	English, Florent	250	Langlois, Linda
219	English, Victor	251	Langlois, Robert
220	English, Donald	252	~~Langlois~~, Labbé, Valerie
221	English, Joseph	253	Labbé, Edgar
222	English, Esther	254	Labbé, Paul
223	English, Léliane	255	Lacasse, Carmène
224	English, Pierre	256	Lacasse, Adreanne

RURAL/RURALE

N° 78 page 4 of/de 13

polling division / section de vote

electoral district/circonscription: Gaspé

certified / certifié

signature(s)-enumerator(s) / signature(s)-recenseur(s)

URBAN/URBAINE

N° page N° of/de

polling division / section de vote

F 303 **PRELIMINARY LIST OF ELECTORS**

ELECTIONS CANADA

LISTE PRÉLIMINAIRE DES ÉLECTEURS

163292

85M-7-79

This list of qualified electors for the polling division number as set out below was prepared for use at the pending federal election from information obtained at the enumeration and has been certified by the signature(s) below as to completeness and correctness so far as is possible.

La présente constitue la liste des électeurs de la section de vote dont le numéro apparaît plus bas préparée en vue de l'élection fédérale en cours d'après les renseignements recueillis lors du recensement. Le(s) recenseur(s) y a(ont) apposé sa(leur) signature, affirmant que cette liste est aussi complète et exacte que possible.

N°		N°	
257	Lacasse, André	289	Malouin, Martine
258	Lacasse, Thérèse	290	Morin, Lucille
259	Lacasse, Leudovique	291	Oconnor, Valantine
260	Lacasse, Robert,	292	Ouellet, Francine
261	Lacasse, Xavier	293	O'connor, Irène
262	Lacasse, Jean	294	Packwood, Adrien
263	Lacasse, Joelle	295	Packwood, Pierre
264	Lecompte, Pierre	296	Pipon, Régina
265	Levesque, Micheline	297	Pipon, J.Armand
266	Lacasse, Pierre-Paul	298	Pipon, Gilles
267	Lacasse, Angéline	299	Pipon, Anne-Marie
268	Labbé, Romuald	300	Pipon, Romain
269	Labbé, Théodore	301	Pipon, Marie-Ange
270	Lacasse, Jeanne	302	Pipon, Roland
271	Labbé, Manon	303	Pipon, Paul-Aimé
272	Labbé, Stéphane	304	Pipon, Marlène
273	Labbé, Nathalie	305	Pipon, Réjean
274	Labbé, Hector	306	Pipon, Adrienne
275	Labbé, Madeleine	307	Pipon, Bernard
276	Labbé, Jean-Marc	308	Pipon, Maryse
277	Labbé, Daniel	309	Pipon, Marielle
278	Labbé, Lyne	310	Pipon, Mario
279	Labbé, Michel	311	Pipon, Suzanne
280	Labbé, Noella	312	Pipon, Victoria
281	Labbé, Henri	313	Pipon, Gerry
282	Labbé, Jessy	314	Pipon, Laurier
283	Labbé, Roland	315	Pipon, Raymonde
284	Lemieux, Julien	316	Pipon, Adolphe
285	Labbe, Michèle	317	Pipon, Francoise
286	Maloin, Janette	318	Pipon, Marriette
287	Malouin, Richard	319	Quenton, Samuel
288	Malouin, Diane	320	Quenton, Marie

RURAL/RURALE		electoral district/circonscription	URBAN/URBAINE	
N°	page	Gaspé	N°	page
78	No 3 of/de 13			N° of/de
polling division section de vote		certified / certifié signature(s)-enumerator(s) / signature(s)-recenseur(s)	polling division section de vote	

163293

F 303 8.5M-7-79

PRELIMINARY LIST OF ELECTORS

ELECTIONS CANADA

LISTE PRÉLIMINAIRE DES ÉLECTEURS

This list of qualified electors for the polling division number as set out below was prepared for use at the pending federal election from information obtained at the enumeration and has been certified by the signature(s) below as to completeness and correctness so far as is possible.

La présente constitue la liste des électeurs de la section de vote dont le numéro apparaît plus bas préparée en vue de l'élection fédérale en cours d'après les renseignements recueillis lors du recensement. Le(s) recenseur(s) y a(ont) apposé sa(leur) signature, affirmant que cette liste est aussi complète et exacte que possible.

N°		N°	
321	Pipon, Imelda	353	Synnot, Madone
322	Pipon, Christian	354	Synnot, Sylvain
323	Pipon, Sylvie	355	Synnot, Martine
324	Pipon, Gracia	356	Synnot, Benoit
325	Perry, Edmond	357	Synnot, Jean-Guy
326	Perry, Raoul	358	Smith, Charles
327	Perry, Cyprien	359	Smith, Aline
328	Pipon, Diane	360	Smith, Monique
329	Pipon, Jean-Marc	361	Synnot, René
330	Philibert, Yvon	362	Synnot, Linda
331	Philibert, Clairemay	363	Synnot, Emilien
332	Pipon, Florimond	364	Synnot, Edmond
333	Pipon, Bernard	365	Whitty, Claudette
334	Quenton, Samuel	366	Whitty, Gilles
335	Quenton, Marie	367	Whitty, Eulalie
336	Quenton, Jean-luc	368	Whitty, Estelle
337	Quenton, Romuald	369	Whitty, Cornelius
338	Robinson, Yvan	370	Whitty, Anselmie
339	Robinson, Evangéline	371	Whitty, Benoit
340	Robinson, Claude	372	Whitty, Suzie
341	Rioux, Louise	373	Whitty, Marguerite
342	Rioux, Jean-~~Claude~~ Eudes	374	Witty, ~~Ghislain~~ Ghislain
343	Rive, Lucia	375	Whitty, Pierre-Hector
344	Robinson, Ralph	376	Whitty, Grazielle
345	Robinson, Lucette	377	Whitty, France
346	Ripchewsky, George	378	Whitty, Gina
347	Ripchewsky, Annette	379	Whitty, Anselme
348	Synnot, Xavier	380	Whitty, Diane
349	Synnot, Jacelyn	381	Whitty, Jacques
350	Synnot, Gontrand	382	Vaters, Florence
351	Synnot, Mireille		
352	Synnot, Gilles		

RURAL/RURALE

N° 78 page N° 1 of/de 3

polling division / section de vote

electoral district/circonscription: Gaspé

certified / certifié

signature(s)-enumerator(s) / signature(s)-recenseur(s): Bailey Blais

URBAN/URBAINE

N° page N° of/de

polling division / section de vote

163294

F 303 **PRELIMINARY LIST OF ELECTORS**

ELECTIONS CANADA

LISTE PRÉLIMINAIRE DES ÉLECTEURS

85M-7-79

This list of qualified electors for the polling division number as set out below was prepared for use at the pending federal election from information obtained at the enumeration and has been certified by the signature(s) below as to completeness and correctness so far as is possible.

La présente constitue la liste des électeurs de la section de vote dont le numéro apparaît plus bas préparée en vue de l'élection fédérale en cours d'après les renseignements recueillis lors du recensement. Le(s) recenseur(s) y a(ont) apposé sa(leur) signature, affirmant que cette liste est aussi complète et exacte que possible.

N°		N°	
1	BERNIER, Judes (M) B.P. 35 Cap-des-Rosiers GOE 1EO	21	BLANCHETTE, Clément (M) B.P. 59 Cap-des-Rosiers GOE 1EO
2	BERNIER, Raymonde (F) B.P. 35 Cap-des-Rosiers GOE 1EO	22	BLANCHETTE, Lisette (F) B.P. 59 Cap-des-Rosiers GOE 1EO
3	BERNIER, Mme Arthur (F) B.P.35 Cap-des-Rosiers GOE 1EO	23	BLANCHETTE, Luce (F) B.P. 59 Cap-des-Rosiers GOE 1EO
4	BERNIER, Jean-Yves (M) B.P. 37 Cap-des-Rosiers GOE 1EO	24	BOUCHER, Jn-Baptiste (M) B.P. 75 Cap-des-Rosiers GOE 1EO
5	BERNIER, Denise (F) B.P. 37 Cap-des-Rosiers GOE 1EO	25	BOULAY, Pierre (M) B.P.90 Cap-des-Rosiers GOE 1EO
6	BERNIER, Réal (M) B.P.37 Cap-des-Rosiers GOE 1EO	26	BOULAY, Ada (F) B.P. 90 Cap-des-Rosiers GOE 1EO
7	BERNIER, Anne-Marie (F) B.P. 37 Cap-des-Rosiers GOE 1EO	27	BOULAY, Marie-Pierre (F) B.P.90 Cap-des-Rosiers GOE 1EO
8	BERNIER, Jean-Charles (M) B.P. 37 Cap-des-Rosiers, GOE 1EO	28	BLANCHETTE, Yvonne (F) B.P. 93 Cap-des-Rosiers GOE 1EO
9	BERNIER, Anna (F) B.P. 37 Cap-des-Rosiers GOE 1EO	29	BLANCHETTE, Mme Jacob (F) B.P. 156 Cap-des-Rosiers GOE 1EO
10	BERNIER, Anita (F) B.P. 39 Cap-des-Rosiers GOE 1EO	30	BOULAY, Ubald (M) B.P. 135 Cap-des-Rosiers GOE 1EO
11	BERNIER, Julie (F) B.P. 39 Cap-des-Rosiers GOE 1EO	31	BOULAY, Clémence (F) B.P. 135 Cap-des-Rosiers GOE 1EO
12	BLANCHETTE, Emilien (M) B.P. 47 Cap-des-Rosiers GOE 1EO	32	BILODEAU, Denise (F) B.P. 137 Cap-des-Rosiers GOE 1EO
13	BLANCHETTE, Marcelle (F) B.P. 47 Cap-des-Rosiers GOE 1EO	33	BLANCHETTE, Délaïde (F) B.P. 153 Cap-des-Rosiers GOE 1EO
14	BLANCHETTE, Mme Valmore (F) B.P.51 Cap-des-Rosiers GOE 1EO	34	BLANCHETTE, André (M) B.P. 154 Cap-des-Rosiers GOE 1EO
15	BLANCHETTE, Mme Gilbert (F) B.P.53 Cap-des-Rosiers GOE 1EO	35	BERNIER, Fernand (M) B.P. 173 Cap-des-Rosiers GOE 1EO
16	BLANCHETTE, Préscilien (M) B.P. 61 Cap-des-Rosiers GOE 1EO	36	BLANCHETTE, Raymond (M) B.P. 143 Cap-des-Rosiers GOE 1EO
17	BLANCHETTE, Géralda (F) B.P. 61 Cap-des-Rosiers GOE 1EO	37	BLANCHETTE, Antonio (M) B.P. 143 Cap-des-Rosiers GOE 1EO
18	BOULAY, Hermel (M) B.P. 62 Cap-des-Rosiers GOE 1EO	38	BLANCHETTE, Fernand (M) B.P. 181 Cap-des-Rosiers GOE 1EO
19	BOULAY, Carmen (F) B.P. 62 Cap-des-Rosiers GOE 1EO	39	BLANCHETTE, Isoline (F) B.P. 181 Cap-des-Rosiers GOE 1EO
20	BLANCHETTE, Laurette (F) B.P. 59 Cap-des-Rosiers GOE 1EO	40	BEAULIEU, Blanche (F) Cap-des-Rosiers GOE 1EO

RURAL/RURALE		electoral district/circonscription	URBAN/URBAINE	
N° 79	page N° 1 of/de 2	Gaspé	N°	page N° of/de
polling division section de vote		certified certifié signature(s)-enumerator(s) / signature(s)-recenseur(s) Rose-Marie Fortin		polling division section de vote

163295

F 303 **PRELIMINARY LIST OF ELECTORS**

ELECTIONS CANADA

LISTE PRÉLIMINAIRE DES ÉLECTEURS

8 5M-7-79

This list of qualified electors for the polling division number as set out below was prepared for use at the pending federal election from information obtained at the enumeration and has been certified by the signature(s) below as to completeness and correctness so far as is possible.

La présente constitue la liste des électeurs de la section de vote dont le numéro apparaît plus bas préparée en vue de l'élection fédérale en cours d'après les renseignements recueillis lors du recensement. Le(s) recenseur(s) y a(ont) apposé sa(leur) signature, affirmant que cette liste est aussi complète et exacte que possible.

N°	
41	BLANCHETTE, Dolorose (F) 1149 Cap-des-Rosiers GOE 1EO
42	BLANCHETTE, Lionel (M) 1149 Cap-des-Rosiers GOE 1EO
43	BLANCHETTE, Alphé (M) 1149 Cap-des-Rosiers GOE 1EO
44	BLANCHETTE, Gérard (M) Cap-des-Rosiers GOE 1EO
45	BLANCHETTE, Fabien (M) Cap-des-Rosiers GOE 1EO
46	CHOUINARD, Eddy (M) B.P. 21 Cap-des-Rosiers GoE 1EO
47	CHOUINARD, Marielle (F) B.P. 21 Cap-des-Rosiers GOE 1EO
48	CHOUINARD, Johane (F) B.P. 21 Cap-des-Rosiers GOE 1EO
49	CASSIVI, Fernande (F) B.P. 98 Cap-des-Rosiers GOE 1EO
50	CASSIVI, Maurice (M) B.P. 95 Cap-des-Rosiers GOE 1EO
51	CASSIVI, Bertha (F) B.P. 95 Cap-des-Rosiers GOE 1EO
52	CASSIVI, Emile (M) B.P. 101 Cap-des-Rosiers GOE 1EO
53	CASSIVI, Florence (F) B.P. 101 Cap-des-Rosiers GOE 1EO
54	CASSIVI, Caroline (F) B.P. 101 Cap-des-Rosiers GOE 1EO
55	CASSIVI, Gilles (M) B.P. 101 Cap-des-Rosiers GOE 1EO
56	CASSIVI, Marc-André (M) B.P. 101 Cap-des-Rosiers GOE 1EO
57	CASSIVI, Monique (F) B.P. 101 cap-des-Rosiers GOE 1EO
58	CASSIVI, Marguerite (F) B.P. 99 Cap-des-Rosiers GOE 1EO
59	COULOMBE, Denis (M) B.P. 211 Cap-des-Rosiers GOE 1EO
60	COULOMBE, Lucille (F) B.P. 211 Cap-des-Rosiers GOE 1EO
61	CLOUTIER, Claude (M) B.P. 215 Cap-des-Rosiers GOE 1EO
62	CLOUTIER, Serge (M) B.P. 215 Cap-des-Rosiers GOE 1EO
63	COULOMBE, Omer (M) B.P. 223 Cap-des-Rosiers GOE 1EO
64	COULOMBE, Thérèse (F) B.P.223 Cap-des-Rosiers GOE 1EO
65	COULOMBE, Conrad (M) B.P. 223 Cap-des-Rosiers GOE 1EO
66	DUNN, Siméon (M) B.P. 94 Cap-des-Rosiers GOE 1EO
67	DUNN, Rita (F) B.P. 94 Cap-des-Rosiers GOE 1EO
68	DERRY, Antonio (M) B.P. 105 Cap-des-Rosiers GOE 1EO
69	DUNN, Domas (M) B.P. 145 Cap-des-Rosiers GOE 1EO
70	DUNN, Germaine (F) B.P. 145 Cap-des-Rosiers GOE 1EO
71	DUNN, Myriam (F) B.P. 145 Cap-des-Rosiers GOE 1EO
72	DUNN, Onias (M) B.P. 153 Cap-des-Rosiers GOE 1EO
73	DUNN, Jacinthe (M) B.P. 76 Cap-des-Rosiers GOE 1EO
74	DUNN, Mabel (F) B.P. 76 Cap-des-Rosiers GOE 1EO
75	DUNN, Elvis (M) B.P. 76 Cap-des-Rosiers GOE 1EO
76	DUNN, Warren (M) B.P76 Cap-des-Rosiers GOE 1EO
77	DUNN, Réjean (M) B.P. 23 Cap-des-Rosiers GOE 1EO
78	DUNN, Doris (F) B.P.23 Cap-des-Rosiers GOE 1EO
79	DUNN, Hector (M) B.P. 23 Cap-des-Rosiers GOE 1EO
80	DUNN, Harold (M) B.P. 23 Cap-des-Rosiers GOE 1EO
81	DUNN, Gervais (M) B.P.23 Cap-des-Rosiers GOE 1EO

RURAL/RURALE			electoral district/circonscription	URBAN/URBAINE		
N°	page		Laste	N°	page	
79	N° 12	of/de 7	certified / certifié — signature(s)-enumerator(s) / signature(s)-recenseur(s)		N°	of/de
polling division / section de vote	79		Mme Rose Marie Lefton	polling division / section de vote		

F 303 **PRELIMINARY LIST OF ELECTORS**

85M-7-79

ELECTIONS CANADA

LISTE PRÉLIMINAIRE DES ÉLECTEURS

163296

This list of qualified electors for the polling division number as set out below was prepared for use at the pending federal election from information obtained at the enumeration and has been certified by the signature(s) below as to completeness and correctness so far as is possible.

La présente constitue la liste des électeurs de la section de vote dont le numéro apparaît plus bas préparée en vue de l'élection fédérale en cours d'après les renseignements recueillis lors du recensement. Le(s) recenseur(s) y a(ont) apposé sa(leur) signature, affirmant que cette liste est aussi complète et exacte que possible.

N°		N°	
82	DUNN, Léopold (M) B.P. 163 Cap-des-Rosiers GOE 1EO	103	FORTIN, Denis (M) B.P. 94 Cap-des-Rosiers GOE 1EO
83	DUNN, Félix (M) B.P. 163 Cap-des-Rosiers GOE 1EO	104	FORTIN, Daniel (M) B.P. 94 Cap-des-Rosiers GOE 1EO
84	DUNN, Alma (F) B.P. 163 Cap-des-Rosiers GOE 1EO	105	FORTIN, Ghislain (M) B.P. 94 Cap-des-Rosiers GOE 1EO
85	DUNN, Emmanuel (M) B.P. 92 Cap-des-Rosiers GOE 1EO	106	FORTIN, Léopold (M) B.P. 127 Cap-des-Rosiers GOE 1EO
86	DUNN, Laurentia (F) B..P. 92 Cap-des-Rosiers GOE 1EO	107	FORTIN, Erasme (M) B.P. 133 Cap-des-Rosiers GOE 1EO
87	DUNN, Bertrand (M) B.P. 92 Cap-des-Rosiers GOE 1EO	108	FORTIN, Aldéa (F) B.P. 133 Cap-des-Rosiers GOE 1EO
88	DUNN, Marie-France (F) B.P. 92 Cap-des-Rosiers GOE 1EO	109	FORTIN, Andréa (F) B.P. 133 Cap-des-Rosiers GOE 1EO
89	ENGLISH, Armand (M) B.P. 33 Cap-des-Rosiers GOE 1EO	110	FERGUSON, Henri (M) B.P. 72 Cap-des-Rosiers GOE 1EO
90	ENGLISH, Florentine (F) B.P. 33 Cap-des-Rosiers GOE 1EO	111	FERGUSON, Ernest (M) B..P. 145 Cap-des-Rosiers GOE 1EO
91	ENGLISH, Mireille (F) B.P. 33 Cap-des-Rosiers GOE 1EO	112	FERGUSON, Glorianna (F) B.P. 145 Cap-des-Rosiers GOE 1EO
92	ELEMENT, Jean-Paul (M) B.P. 92 Cap-des-Rosiers GOE 1EO	113	FERGUSON, Alfred (M) B.P. 145 Cap-des-Rosiers GOE 1EO
93	ELEMENT, Janine (F) B.P. 92 Cap-des-Rosiers GOE 1EO	114	FERGUSON, Jacques (M) B.P. 135 Cap-des-Rosiers GOE 1EO
94	ELEMENT, Réal (M) B.P. 197 Cap-des-Rosiers GOE 1EO	115	FERGUSON, Alain (M) B.P. 145 Cap-des-Rosiers GOE 1EO
95	ELEMENT, Marie-Rose (F) B.P. 197 Cap-des-Rosiers GOE 1EO	116	FERGUSON, Jacqueline (F) B.P. 145 Cap-des-Rosiers GOE 1EO
96	ELEMENT, Yvon (M) B.P. 209 Cap-des-Rosiers GOE 1EO	117	FERGUSON, Dorothée (F) B.P. 183 Cap-des-Rosiers GOE 1EO
97	ELEMENT, Alberta (F) B.P. 209 Cap-des-Rosiers GOE 1EO	118	FERGUSON, Ralph (M) B.P. 183 Cap-des-Rosiers GOE 1EO
98	ELEMENT, Alberta (Mme Hormidas) Cap-des-Rosiers GOE 1EO B.P. 209	119	FERGUSON, Marie-Paule (F) B.P. 183 Cap-des-Rosiers GOE 1EO
99	ELEMENT, Kenneth (M) B.P. 209 Cap-des-Rosiers GOE 1EO	120	FAULKNER, Louise (F) B.P. 191 Cap-des-Rosiers GOE 1EO
100	FORTIN, Annette (F) B.P.89 Cap-des-Rosiers GOE 1EO	121	FERGUSON, Jean-Louis (M) B.P. 197 Cap-des-Rosiers GOE 1EO
101	FORTIN, Jean-Guy (M) B.P. 94 Cap-des-Rosiers GOE 1EO	122	FERGUSON, Raymonde (F) B.P. 197 Cap-des-Rosiers GOE 1EO
102	FORTIN, Marcelle (F) B.P. 94 Cap-des-Rosiers GOe 1EO	123	FERGUSON, Wilfrid (M) B.P. 201 Cap-des-ROsiers GOE 1EO

RURAL/RURALE		electoral district/circonscription	URBAN/URBAINE	
N°	page	Gaspé	N°	page
79	N° 3 of/de 7	certified / certifié signature(s)-enumerator(s) / signature(s)-recenseur(s)		N° of/de
polling division / section de vote 79		Mme Rose-Marie Lefort	polling division / section de vote	

163297

F 303 **PRELIMINARY LIST OF ELECTORS**

ELECTIONS CANADA

LISTE PRÉLIMINAIRE DES ÉLECTEURS

85M-7-79

This list of qualified electors for the polling division number as set out below was prepared for use at the pending federal election from information obtained at the enumeration and has been certified by the signature(s) below as to completeness and correctness so far as is possible.

La présente constitue la liste des électeurs de la section de vote dont le numéro apparaît plus bas préparée en vue de l'élection fédérale en cours d'après les renseignements recueillis lors du recensement. Le(s) recenseur(s) y a(ont) apposé sa(leur) signature, affirmant que cette liste est aussi complète et exacte que possible.

N°	
124	FERGUSON, Thérèse (F) B.P. 201 Cap-des-Rosiers GOE 1EO
125	FERGUSON, Suzanne (F) B.P. 201 Cap-des-Rosiers GOE 1EO
126	FERGUSON, Richard (M) B.P. 201 Cap-des-Rosiers GOE 1EO
127	GAUL, Arthem (M) B.P. 69 Cap-des-Rosiers GOE 1EO
128	GAUL, Marielle (F) B.P. 69 Cap-des-Rosiers GOE 1EO
129	GAUL, Walter (M) B.P. 73 Cap-des-Rosiers GOE 1EO
130	GAUL, Bertha (F) B.P. 73 Cap-des-Rosiers GOE 1EO
131	GAUL, Allen (M) B.P. 73 Cap-des-Rosiers GOE 1EO
132	GAUL, Alban (M) B.P. 73 Cap-des-Rosiers GOE 1EO
133	GAUL, Gilbert (M) B.P. 75 Cap-des-Rosiers GOE 1EO
134	GAUL, Jeanne (F) B.P. 75 Cap-des-Rosiers GOE 1EO
135	GAUL, Victor (M) B.P. 77 Cap-des-Rosiers GOE 1EO
136	GAUL, Christiane (F) B.P. 77 Cap-des-Rosiers GOE 1EO
137	GAUL, Archie (M) B.P. 83 Cap-des-Rosiers GoE 1EO
138	GAUL, Bertha (F) B.P. 83 Cap-des-Rosiers GOE 1EO
139	GAUL, Gaétan (M) B.P. 83 Cap-des-Rosiers GOE 1EO
140	GAUL, Raoul (M) B.P. 81 Cap-des-Rosiers GOE 1EO
141	GAUL, Yvonne (F) B.P. 81 Cap-des-ROsiers GOE 1EO
142	GAUL, Hermen (M) B.P. 85 Cap-des-Rosiers GOE 1EO
143	GAUL, Aurore (F) B.P. 85 Cap-des-Rosiers GOE 1EO
144	GAUL, Guylaine (F) B.P. 85 Cap-des-Rosiers GOE 1EO
145	GAUL, Edouard (M) B.P. 87 Cap-des-Rosiers GOE 1EO
146	GAUL, Rose-Aimée (F) B.P. 87 Cap-des-Rosiers GOE 1EO
147	GUILLEMETTE, Pierre (M) B.P. 89 Cap-des-Rosiers GOE 1EO
148	GLEETON, Léonard (M) B.P. 105 Cap-des-Rosiers GOE 1EO
149	GLEETON, Thérèse (F) B.P. 105 Cap-des-Rosiers GOE 1EO
150	GIASSON, Adolphe (M) B.P. 61 Cap-des-ROsiers GOE 1EO
151	GIASSON, Micheline (F) B.P. 61 Cap-des-Rosiers GOE 1EO
152	GAUL, Jacques (M) B.P. 121 Cap-des-Rosiers GOE 1EO
153	GAUL, Desneiges (F) B.P. 121 Cap-des-Rosiers GOE 1EO
154	GAUL, Frank (M) B.P. 87 Cap-des-Rosiers GOE1EO
155	GAUL, Marie-Jeanne (F) B.P. 87 Cap-des-Rosiers GOE 1EO
156	GAUL, Edouard (M) B.P. 87 Cap-des-Rosiers GOE 1EO
157	GIASSON, Jules (M) B.P 152 Cap-des-Rosiers GOE 1EO
158	GIASSON, Marie-Ange (F)B.P. 152 Cap-des-Rosiers GOE 1EO
159	GIASSON, Bertrand (M) B.P. 152 Cap-des-Rosiers GOE 1EO
160	GIASSON, Gisèle (F) B.P. 141 Cap-des-Rosiers GOE1EO
161	GIASSON, Rock (M) B.P. 141 Cap-des-Rosiers GOE 1EO
162	GIASSON, Réal (M) B.P. 141 Cap-des-Rosiers GOE 1EO
163	GIRARD, Diane (F) B.P. 149 Cap-des-Rosiers Goe 1eO
164	GLEETON, Sylvio (M) B.P. 185 Cap-des-Rosiers GOE 1EO

RURAL/RURALE

N° 29 | page N° 4 of/de 4

polling division / section de vote 29

electoral district / circonscription: Gaspé

certified / certifié — signature(s)-enumerator(s) / signature(s)-recenseur(s): Mme Rose-Marie Pelletier

URBAN/URBAINE

N° | page N° | of/de

polling division / section de vote

F 303 **PRELIMINARY LIST OF ELECTORS**

85M-7-79

ELECTIONS CANADA

163298

LISTE PRÉLIMINAIRE DES ÉLECTEURS

This list of qualified electors for the polling division number as set out below was prepared for use at the pending federal election from information obtained at the enumeration and has been certified by the signature(s) below as to completeness and correctness so far as is possible.

La présente constitue la liste des électeurs de la section de vote dont le numéro apparaît plus bas préparée en vue de l'élection fédérale en cours d'après les renseignements recueillis lors du recensement. Le(s) recenseur(s) y a(ont) apposé sa(leur) signature, affirmant que cette liste est aussi complète et exacte que possible.

Nº		Nº	
165	GLEETON, Reina (F) B.P. 185 Cap-des-Rosiers GOE 1EO	186	O'CONNOR, Pauline (F) B.P. 119 Cap-des-Rosiers GOE 1EO
166	GLEETON, Johanne (F) B.P. 185 Cap-des-Rosiers GOE 1EO	187	O'CONNOR, Cérias (M) B.P. 125 Cap-des-Rosiers GOE 1EO
167	GLEETON, Gabriel (M) B.P. 185 Cap-des-Rosiers GOE 1EO	188	O'CONNOR, Maria (F) B.P. 125 Cap-des-Rosiers GOE 1EO
168	GENDREAU, Guy (M) B.P. 191 Cap-des-Rosiers GOE 1EO	189	O'CONNOR, Emile (M) B.P. 125 Cap-des-Rosiers GOE 1EO
169	GAUL, Daniel (M) B.P. 96 Cap-des-Rosiers GOE 1EO	190	O'CONNOR, Raynald (M) B.P. 125 Cap-des-Rosiers GOE 1EO
170	GAUL, Germaine (F) B.P. 96 Cap-des-Rosiers GOE 1EO	191	O'CONNOR, Harry (M) B.P. 93 Cap-des-Rosiers GOE 1EO
171	GIASSON, Pierre (M) B.P. 115 Cap-des-Rosiers GOE 1EO	192	O'CONNOR, Lise (F) B.P. 93 Cap-des-Rosiers GOE 1EO
172	LACHANCE, Michelle (F) B.P. 123 Cap-des-Rosiers GOE 1EO	193	O'CONNOR, Jean-Marc (M) C.P. 105 Cap-des-Rosiers GOE 1EO
173	MARIN, Michel (M) B.P. 31 Cap-des-Rosiers GOE 1EO	194	O'CONNOR, Murielle (F) C.P. 105 Cap-des-ROsiers GOE 1EO
174	MARIN, Pauline (F) B.P. 31 Cap-des-Rosiers GoE 1EO	195	O'CONNOR, Gérard (M) 1127 Cap-des-Rosiers GOE 1EO
175	MARIN, Jean-Claude (M) B.P. 31 Cap-des-Rosiers GOE 1EO	196	O'CONNOR, Claudette (F) 1127 Cap-des-Rosiers GOE 1EO
176	O'CONNOR, Marie (F) B.P. 91 Cap-des-Rosiers GOE 1EO	197	O'CONNOR, Sonia (F) 1127 Cap-des-ROsiers GOE 1EO
177	O'CONNOR, Claudette (F) B.P. 91 Cap-des-Rosiers GOE 1EO	198	O'CONNOR, Jean (M) B.P. 205 Cap-des-Rosiers GOE 1EO
178	O'CONNOR, Normand (M) B.P. 93 Cap-des-Rosiers GOE 1EO	199	O'CONNOR, Elisa (F) B.P. 205 Cap-des-Rosiers GoE 1EO
179	O'CONNOR, Jacinthe (F) B.P. 93 Cap-des-Rosiers GoE 1EO	200	O'CONNOR, Euclide (M) B.P. 205 Cap-des-Rosiers GOE 1EO
180	O'CONNOR, John (M) B.P. 117 Cap-des-ROsiers GOE 1EO	201	O'CONNOR, Germaine (F) B.P. 205 Cap-des-Rosiers GOE 1EO
181	O'CONNOR, Rita (F) B.P. 117 Cap-des-Rosiers GOE 1EO	202	O'CONNOR, Nelson (M) B.P. 134 Cap-des-Rosiers GOE 1EO
182	O'CONNOR, Michel (M) B.P. 117 Cap-des-Rosiers GOE 1EO	203	O'CONNOR, Yolande (F) B.P. 134 Cap-des-Rosiers GOE 1EO
183	O'CONNOR, Roméo (M) B.P. 119 Cap-des-Rosiers GOE 1EO	204	PERRY, Serge (M) B.P. 41 Cap-des-ROsiers GOE 1EO
184	O'CONNOR, Rose-Anne (F) B.P. 119 Cap-des-Rosiers GOE 1EO	205	PERRY, Thérèse (F) B.P. 41 Cap-des-Rosiers GOE 1EO
185	O'CONNOR, Amédé (M) B.P. 119 Cap-des-Rosiers GOE 1EO	206	PERRY, Flore-Ange (F) B.P. 41 Cap-des-Rosiers GOE 1EO

RURAL/RURALE		electoral district/circonscription	URBAN/URBAINE	
Nº 19	page Nº 5 of/de 7		Nº	page Nº of/de
polling division / section de vote 79		certified / certifié signature(s)-enumerator(s) / signature(s)-recenseur(s) Mme Rose Marie Lefebvre		polling division / section de vote

F 303 **PRELIMINARY LIST OF ELECTORS**

ELECTIONS CANADA

LISTE PRÉLIMINAIRE DES ÉLECTEURS

163299

85M-7-79

This list of qualified electors for the polling division number as set out below was prepared for use at the pending federal election from information obtained at the enumeration and has been certified by the signature(s) below as to completeness and correctness so far as is possible

La présente constitue la liste des électeurs de la section de vote dont le numéro apparaît plus bas préparée en vue de l'élection fédérale en cours d'après les renseignements recueillis lors du recensement. Le(s) recenseur(s) y a(ont) apposé sa(leur) signature, affirmant que cette liste est aussi complète et exacte que possible.

N°	
207	PACKWOOD, Robert (M) B.P. 55 Cap-des-Rosiers GOE 1EO
208	PACKWOOD, Germaine (F) B.P. 55 Cap-des-Rosiers GOE 1EO
209	PACKWOOD, Johanne (F) B.P. 55 Cap-des-Rosiers GOE 1EO
210	PACKWOOD, Danielle (F) B.P. 55 Cap-des-Rosiers GOE 1EO
211	PACKWOOD, Richard (M) B.P. 53 Cap-des-Rosiers GOE 1EO
212	PACKWOOD, Denise (F) B.P. 53 Cap-des-Rosiers GOE 1EO
213	PACKWOOD, Roger (M) B.P 57 Cap-des-Rosiers GOE 1EO
214	PACKWOOD, Suzanne (F) B.P. 57 Cap-des-Rosiers GOE 1EO
215	PACKWOOD, Austin (M) B.P. 63 Cap-des-Rosiers GOE 1EO
216	PACKWOOD, Germaine (F) B.P. 63 Cap-des-Rosiers GOE 1EO
217	PACKWOOD, Rock (M) B.P. 63 Cap-des-Rosiers GOE 1EO
218	PACKWOOD, Gaétane (F) B.P 63 Cap-des-Rosiers GOE 1EO
219	PERRY, Patrick (M) B.P. 73 Cap-des-Rosiers GOE 1EO
220	PERRY, Claire (F) B.P. 73 Cap-des-Rosiers GOE 1EO
221	PERRY, Réginald (M) B.P. 175 Cap-des-Rosiers GOE 1EO
222	PERRY, Annette (F) B.P. 175 Cap-des-Rosiers GOE 1EO
223	PERRY, Carole (F) B.P. 164 Cap-des-Rosiers GOE 1EO
224	PERRY, Romain (M) C.P. 83 Cap-des-Rosiers GOE 1EO
225	PIPON, Raymond (M) B.P.131 Cap-des-Rosiers GOE 1EO
226	QUEENTON, Joseph (M) B.P. 71 Cap-des-Rosiers GOE 1EO
227	QUEENTON, Denise (F) B.P. 71 Cap-des-Rosiers GOE 1EO
228	QUEENTON, Cormick (M) B.P. 67 Cap-des-Rosiers GOE 1EO
229	QUEENTON, Roland (M) B.P. 67 Cap-des-Rosiers GOE 1EO
230	QUEENTON, Denis (M) B.P. 67 Cap-des-Rosiers GOE 1EO
231	READER, Harvey (M) B.P. 157 Cap-des-Rosiers GOE 1EO
232	READER, Adeline (F) B.P. 157 Cap-des-Rosiers GOE 1EO
233	REEVES, Jean (M) B.P. 167 Cap-des-Rosiers GOE 1EO
234	REEVES, Thérèse (F) B.P. 167 Cap-des-Rosiers GOE 1EO
235	REEVES, Zoée (F) B.P. 132 Cap-des-Rosiers GOE 1EO
236	REEVES, Jean-Guy (M) B.P. 132 Cap-des-Rosiers GOE 1EO
237	REEVES, Roger (M) B.P. 132 Cap-des-Rosiers GOE 1EO
238	REEVES, Yvon (M) B.P. 132 Cap-des-Rosiers GOE 1EO
239	RIFFOU, Emile (M) B.P. 203 Cap-des-Rosiers GOE 1EO
240	RIFFOU, Marie-Anne (F) B.P. 203 Cap-des-Rosiers GOE 1EO
241	RIFFOU, Roger (M) B.P. 203 Cap-des-Rosiers GOE 1EO
242	RIFFOU, Rose-Marie (F) B.P. 203 Cap-des-Rosiers GOE 1EO
243	REEVES, Arthur (M) B.P. 219 Cap-des-Rosiers GOE 1EO
244	REEVES, Céline (F) B.P. 219 Cap-des-Rosiers GOE 1EO
245	REEVES, Marie-Jeanne (F) B.P. 219 Cap-des-Rosiers GOE 1EO
246	ROBERT, Normand (M) B.P. 149 Cap-des-Rosiers GOE 1EO
247	SYNNOTT, Raymond (M) B.P. 45 Cap-des-Rosiers GOE 1EO

RURAL/RURALE

N° 99 | page N° 6 of/de 7

polling division / section de vote 99

electoral district / circonscription: Gaspé

certified / certifié

signature(s)-enumerator(s) / signature(s)-recenseur(s): Mme Rose Marie Reffou

URBAN/URBAINE

N° | page N° | of/de

polling division / section de vote

163300

F 303 **PRELIMINARY LIST OF ELECTORS**

ELECTIONS CANADA

LISTE PRÉLIMINAIRE DES ÉLECTEURS

8 5M-7-79

This list of qualified electors for the polling division number as set out below was prepared for use at the pending federal election from information obtained at the enumeration and has been certified by the signature(s) below as to completeness and correctness so far as is possible.

La présente constitue la liste des électeurs de la section de vote dont le numéro apparaît plus bas préparée en vue de l'élection fédérale en cours d'après les renseignements recueillis lors du recensement. Le(s) recenseur(s) y a(ont) apposé sa(leur) signature, affirmant que cette liste est aussi complète et exacte que possible.

N°		N°	
248	SYNNOTT, Rose-Aimée (F) B.P. 45 Cap-des-Rosiers GOE 1EO		
249	SYNNOTT, Bernard (M) B.P. 45 Cap-des-Rosiers GOE 1EO		
250	SYNNOTT, Aline (F) B.P. 109 Cap-des-Rosiers GOE 1EO		
251	SYNNOTT, Jean-Louis (M) B.P. 109 Cap-des-Rosiers GOE 1EO		
252	SYNNOTT, Réal (M) B.P. 109 Cap-des-Rosiers GOE 1EO		
253	SYNNOTT, Désneige (F) B.P. 109 Cap-des-Rosiers GOE 1EO		
254	STE-CROIX, Onias (M) B.P. 113 Cap-des-Rosiers GOE 1EO		
255	STE-CROIX, Suzanne (F) B.P. 113 Cap-des-Rosiers GOE 1EO		
256	SYNNOTT, Richard (M) B.P. 123 Cap-des-ROsiers GOE 1EO		
257	STE-CROIX, Fernand (M) B.P. 143 Cap-des-Rosiers GOE 1EO		
258	STE-CROIX, Aurore (F) B.P. 143 Cap-des-Rosiers GOE 1EO		
259	STE-CROIX, Michel (M) B.P. 143 Cap-des-Rosiers GOE 1EO		
260	SMITH, Ghislain (M) B.P. 84 Cap-des-Rosiers GoE 1EO		
261	SMITH, Gertrude (F) B.P. 115 Cap-des-Rosiers GOE 1EO		
262	SMITH, Claire (F) B.P. 115 Cap-des-Rosiers GOE 1EO		
263	SHAW, Liliane (F) B.P. 96 Cap-des-Rosiers GOE 1EO		
264	TAPP, Philipe (M) B.P. 156 Cap-des-Rosiers GOE 1EO		
265	TAPP, Agnès (F) B.P. 156 Cap-des-Rosiers GOE 1EO		
266	THIBAULT, Margie (F) C.P. 83 Cap-des-Rosiers GOE 1EO		

RURAL/RURALE		electoral district/circonscription	URBAN/URBAINE	
N°	page	Gaspé	N°	page
19	N° 7 of/de 7	certified signature(s)-enumerator(s) / signature(s)-recenseur(s) certifié Mme Rose-Marie Patton		N° of/de
polling division section de vote 79				polling division section de vote

163301

F 303 PRELIMINARY LIST OF ELECTORS

8 5M-7-79

ELECTIONS CANADA

LISTE PRÉLIMINAIRE DES ÉLECTEURS

This list of qualified electors for the polling division number as set out below was prepared for use at the pending federal election from information obtained at the enumeration and has been certified by the signature(s) below as to completeness and correctness so far as is possible.

La présente constitue la liste des électeurs de la section de vote dont le numéro apparaît plus bas préparée en vue de l'élection fédérale en cours d'après les renseignements recueillis lors du recensement. Le(s) recenseur(s) y a(ont) apposé sa(leur) signature, affirmant que cette liste est aussi complète et exacte que possible.

GOE 1EO

N°		N°	
1	Boulay, Gonzague (M) C.P.82 Cap-des-Rosiers	32	Dunn, Patrice (M) C.P.229 Cap-des-Rosiers
2	Boulay, Georgette (F) C.P.82 Cap-des-Rosiers	33	Dupuis, Jean-Louis (M) P 1258 Cap-des-Rosiers
3	Blanchette, Almaide (F) P 1228 Cap-des-Rosiers	34	Dupuis, Bertha (F) P 1258 Cap-des-Rosiers
4	Blanchette, Julien (M) C.P.85 Cap-des-Rosiers	35	Dupuis,R, Colette (F) C.P.129 Cap-des-Rosiers
5	Blanchette, Lucette (F) C.P.85 Cap-des-Rosiers	36	Dunn, Philippe (M) P 1336 Cap-des-Rosiers
6	Blanchette, Marc-André (M) C.P.85 Cap-des-Rosiers	37	Dunn, Bernardine (F) P 1336 Cap-des-Rosiers
7	Blanchette, Claudine (F) C.P.85 Cap-des-Rosiers	38	Dunn, John (M) P 1336 Cap-des-Rosiers
8	Blanchette, Raoul (M) C.P.95 Cap-des-Rosiers	39	English, Michel (M) P 1290 Cap-des-Rosiers
9	Blanchette, Rita (F) C.P.95 Cap-des-Rosiers	40	Elément, Paul (M) P 1319 Cap-des-Rosiers
10	Blanchette, Réal (M) C.P.95 Cap-des-Rosiers	41	Elément, Yvette (F) P 1319 Cap-des-Rosiers
11	Blanchette, Reynald (M) P 1330 Cap-des-Rosiers	42	Elément, Gilles (M) P 1319 Cap-des-Rosiers
12	Blanchette, Yvonne (F) P 1330 Cap-des-Rosiers	43	Elément, Guy (M) P 1319 Cap-des-Rosiers
13	Blanchette, Lucie-Anna (F) P 1330 Cap-des-Rosiers	44	Elément, Luc (M) P 1319 Cap-des-Rosiers
14	Briand, Anita (F) P 1216 Cap-des-Rosiers	45	Fortin, Laurent (M) C.P.71 Cap-des-Rosiers
15	Coulombe, Léon (M) P 1161 Cap-des-Rosiers	46	Fortin, Eveline (F) C.P.71 Cap-des-Rosiers
16	Coulombe, Louise (F) P 1161 Cap-des-Rosiers	47	Fortin, Albéni (M) P.1190 Cap-des-Rosiers
17	Cotton, Alain (M) P 1202 Cap-des-Rosiers	48	Fortin, Jacqueline (F) P 1190 Cap-des-Rosiers
18	Cotton, Augustin (M) C.P.73 Cap-des-Rosiers	49	Fortin, Pierre (M) P 1190 Cap-des-Rosiers
19	Côté, Marcel (M) C.P.45 Cap-des-Rosiers	50	Ferguson, Claude (M) P 1212 Cap-des-Rosiers
20	Côté, Claudette (F) C.P.45 Cap-des-Rosiers	51	Fortin, Claudette (F) P 1212 Cap-des-Rosiers
21	Côté, Alain (M) C.P.45 Cap-des-Rosiers	52	Ferguson, Rémi (M) P 1326 Cap-des-Rosiers
22	Chouinard, Clément (M) C.P.101 Cap-des-Rosiers	53	Ferguson, Rita (F) P 1326 Cap-des-Rosiers
23	Chouinard, Lawrence (F) C.P.101 Cap-des-Rosiers	54	Forget, Johanne (F) C.P.229 Cap-des-Rosiers
24	Chagnon, Marie (F) P 1305 Cap-des-Rosiers	55	Gendreau, Hélène (F) P 1230 Cap-des-Rosiers
25	Côté, Jean-Charles (M) P 1325 Cap-des-Rosiers	56	Giasson, Daniel (M) C.P.122 Cap-des-Rosiers
26	Côté, Rose (F) P 1325 Cap-des-Rosiers	57	Giasson, Noela (F) C.P.122 Cap-des-Rosiers
27	Côté, Monique (F) P.1325 Cap-des-Rosiers	58	Gleeton, Owen (M) P 1214 Cap-des-Rosiers
28	Côté, France (F) P 1325 Cap-des-Rosiers	59	Giasson, Raoul (M) P 1271 Cap-des-Rosiers
29	Côté, Lucille (F) P 1327 Cap-des-Rosiers	60	Giasson, Berthe (F) P 1271 Cap-des-Rosiers
30	Dunn, Bernard (M) C.P.229 Cap-des-Rosiers	61	Giasson, Claude (M) P 1272 Cap-des-Rosiers
31	Dunn, Huguette (F) C.P.229 Cap-des-Rosiers	62	Giasson, Sylvie (F) P 1272 Cap-des-Rosiers

RURAL/RURALE		electoral district/circonscription	URBAN/URBAINE	
N° 80	page N° 1 of/de 4	Gaspé	N°	page N° of/de
polling division section de vote		certified certifié signature(s)-enumerator(s) / signature(s)-recenseur(s)	polling division section de vote	

163302

F 303 — 85M-7-79

PRELIMINARY LIST OF ELECTORS

ELECTIONS CANADA

LISTE PRÉLIMINAIRE DES ÉLECTEURS

This list of qualified electors for the polling division number as set out below was prepared for use at the pending federal election from information obtained at the enumeration and has been certified by the signature(s) below as to completeness and correctness so far as is possible.

La présente constitue la liste des électeurs de la section de vote dont le numéro apparaît plus bas préparée en vue de l'élection fédérale en cours d'aprés les renseignements recueillis lors du recensement. Le(s) recenseur(s) y a(ont) apposé sa(leur) signature, affirmant que cette liste est aussi complète et exacte que possible.

GOE 1EO

N°		N°	
63	Giasson, Jacques (M) C.P.151 Cap-des-Rosiers	94	Gleeton, Line (F) P 1321 Cap-des-Rosiers
64	Giasson, Chantal (F) C.P.151 Cap-des-Rosiers	95	Kavanagh, Reina (F) P 1249 Cap-des-Rosiers
65	Giasson, Clément (M) C.P.62 Cap-des-Rosiers	96	Kavanagh, Marc (M) P 1249 Cap-des-Rosiers
66	Giasson, Georgette (F) C.P.62 Cap-des-Rosiers	97	Lebrun, Normand (M) C.P.71 Cap-des-Rosiers
67	Giasson, Maryse (F) C.P.62 Cap-des-Rosiers	98	Lebrun, Alvine (F) C.P.71 Cap-des-Rosiers
68	Giasson, Antonin (M) C.P.27 Cap-des-Rosiers	99	L'Abbé, Germina (F) C.P.41 Cap-des-Rosiers
69	Giasson, Camilienne (F) C.P.27 Cap-des-Rosiers	100	L'Abbé, Angelo (M) C.P.41 Cap-des-Rosiers
70	Giasson, Michel (M) C.P.27 Cap-des-Rosiers	101	L'Abbé, Anne-Aimée (F) C.P.41 Cap-des-Rosiers
71	Giasson, Jean-René (M) C.P.27 Cap-des-Rosiers	102	L'Abbé, Sylvie, (F) C.P.41 Cap-des-Rosiers
72	Giasson, Gérard (M) C.P.7 Cap-des-Rosiers	103	Landry, Hugues (M) C.P.41 Cap-des-Rosiers
73	Giasson, Marie-Ange (F) C.P.7 Cap-des-Rosiers	104	Laurin, Danielle (F) P 1202 Cap-des-Rosiers
74	Giasson, Mireille (F) C.P.7 Cap-des-Rosiers	105	Lacasse, Roger (M) P 1220 Cap-des-Rosiers
75	Giasson, Emile (M) C.P.7 Cap-des-Rosiers	106	Lacasse, Marie (F) P 1220 Cap-des-Rosiers
76	Germain, Cécile (F) C.P.7 Cap-des-Rosiers	107	Lamarre, Paul-Emile, cu. (M) C.P. 10 Cap-des-Rosiers
77	Gleeton, Ephrem (M) P 1288 Cap-des-Rosiers	108	Lévêque, Alexina (F) C.P. 10 Cap-des-Rosiers
78	Gleeton, Marie-Alice (F) P 1288 Cap-des-Rosiers	109	Laflamme, Hyacinthe (M) P 1321 Cap-des-Rosiers
79	Gleeton, Léopold (M) P 1293 Cap-des-Rosiers	110	Lescelleur, Philippe (M) P 1336 Cap-des-Rosiers
80	Gleeton, Gemma (F) P 1293 Cap-des-Rosiers	111	Méthot, Cécile (F) P 1267 Cap-des-Rosiers
81	Gleeton, Marc (M) P 1293 Cap-des-Rosiers	112	Normand, Maurice (M) P 1321 Cap-des-Rosiers
82	Giasson, Ange-Hector (M) P 1300 Cap-des-Rosiers	113	O'Connor, Camille (M) P 1167 Cap-des-Rosiers
83	Giasson, Gilberte (F) P 1300 Cap-des-Rosiers	114	O'Connor, Irène (F) P 1167 Cap-des-Rosiers
84	Giasson, Luc (M) P 1300 Cap-des-Rosiers	115	O'Connor, Doria (F) C.P.174 Cap-des-Rosiers
85	Gleeton, Lionel (M) P 1310 Cap-des-Rosiers	116	O'Connor, Bertrand (M) C.P.174 Cap-des-Rosiers
86	Gleeton, Thérèse (F) P 1310 Cap-des-Rosiers	117	O'Connor, Marc-André (M) C.P.174 Cap-des-Rosiers
87	Gleeton, Herley (M) P 1312 Cap-des-Rosiers	118	O'Connor, Kathleen (F) C.P.174 Cap-des-Rosiers
88	Gleeton, Clémence (F) P 1312 Cap-des-Rosiers	119	O'Connor, Jeanne (F) P 1228 Cap-des-Rosiers
89	Gleeton, Anne (F) P 1312 Cap-des-Rosiers	120	O'Connor, France, (F) P 1228 Cap-des-Rosiers
90	Gleeton, Diane (F) P 1312 Cap-des-Rosiers	121	O'Connor, Yvan (M) P 1228 Cap-des-Rosiers
91	Gleeton, Allen (M) P 1321 Cap-des-Rosiers	122	O'Connor, Herley (M) P 1234 Cap-des-Rosiers
92	Gleeton, Rosanne (F) P 1321 Cap-des-Rosiers	123	O'Connor, Réal (M) P 1234 Cap-des-Rosiers
93	Gleeton, Harvey (M) P 1321 Cap-des-Rosiers	124	O'Connor, Reynald (M) P 1234 Cap-des-Rosiers

RURAL/RURALE		electoral district/circonscription	URBAN/URBAINE	
N°	page	Gaspé	N°	page
80	N° 2 of/de 4			N° of/de
polling division / section de vote		certified / certifié — signature(s)-enumerator(s) / signature(s)-recenseur(s)	polling division / section de vote	

163303

F 303 PRELIMINARY LIST OF ELECTORS

ELECTIONS CANADA

LISTE PRÉLIMINAIRE DES ÉLECTEURS

8 SM-7-79

This list of qualified electors for the polling division number as set out below was prepared for use at the pending federal election from information obtained at the enumeration and has been certified by the signature(s) below as to completeness and correctness so far as is possible.

La présente constitue la liste des électeurs de la section de vote dont le numéro apparaît plus bas préparée en vue de l'élection fédérale en cours d'après les renseignements recueillis lors du recensement. Le(s) recenseur(s) y a(ont) apposé sa(leur) signature, affirmant que cette liste est aussi complète et exacte que possible.

G0E 1E0

N°		N°	
125	O'Connor, Sylvie (F) P 1234 Cap-des-Rosiers	156	Packwood, Denis (M) P 1270 Cap-des-Rosiers
126	O'Connor, Robert (M) P 1230 Cap-des-Rosiers	157	Packwood, Linda (F) P 1270 Cap-des-Rosiers
127	O'Connor, Lina (F) P 1230 Cap-des-Rosiers	158	Packwood ,André (M) P 1284 Cap-des-Rosiers
128	O'Connor, Branda (F) P 1230 Cap-des-Rosiers	159	Packwood, Irène (F) P 1284 Cap-des-Rosiers
129	O'Connor, Steve (M) P 1230 Cap-des-Rosiers	160	Perry, Lionel (M) C.P.126 Cap-des-Rosiers
130	O'Connor, Roddie (M) P 1230 Cap-des-Rosiers	161	Perry, Solange (F) C.P.126 Cap-des-Rosiers
131	O'Connor, Claudine (F) P 1234 Cap-des-Rosiers	162	Perry, Guylaine (F) C.P.126 Cap-des-Rosiers
132	O'Connor, Yvonne (F) P 1216 Cap-des-Rosiers	163	Perry, Normand (M) C.P.126 Cap-des-Rosiers
133	O'Connor, Toussaint (M) P 1216 Cap-des-Rosiers	164	Packwood, Harvin (M) C.P. 9 Cap-des-Rosiers
134	Packwood, Guy (M) P 1229 Cap-des-Rosiers	165	Packwood, Jeannine (F) C.P. 9 Cap-des-Rosiers
135	Packwood, Lattie (F) P 1229 Cap-des-Rosiers	166	Perry, Raoul (M) P 1294 Cap-des-Rosiers
136	Packwood, Line (F) P 1229 Cap-des-Rosiers	167	Perry, Fernande (F) P 1294 Cap-des-Rosiers
137	Packwood, Michel (M) P 1229 Cap-des-Rosiers	168	Perry, Gilles (M) P 1294 Cap-des-Rosiers
138	Packwood, Irène (F) C.P.16 Cap-des-Rosiers	169	Perry, Claude (M) Cap-des-Rosiers
139	Perry, Norbert (M) P 1200 Cap-des-Rosiers	170	Perry, Chantal (F) Cap-des-Rosiers
140	Perry, Olivette (F) P 1200 Cap-des-Rosiers	171	Perry, Donald (M) P 1304 Cap-des-Rosiers
141	Perry, Roger (M) P 1213 Cap-des-Rosiers	172	Perry, Claire (F) P 1304 Cap-des-Rosiers
142	Perry, Eveline (F) P 1213 Cap-des-Rosiers	173	Perry, Daniel (M) P 1304 Cap-des-Rosiers
143	Perry, Sylvie (F) P 1213 Cap-des-Rosiers	174	Perry, Laurenzo (M) P 1304 Cap-des-Rosiers
144	Perry, Marie-Reine (F) P 1219 Cap-des-Rosiers	175	Perry, Luc (M) P 1314 Cap-des-Rosiers
145	Perry, Romuald (M) P 1219 Cap-des-Rosiers	176	Perry, Jocelyne (F) P 1314 Cap-des-Rosiers
146	Perry, Bibiane (F) P 1219 Cap-des-Rosiers	177	Quenton, Moise (M) P 1215 Cap-des-Rosiers
147	Perry, Sylvie (F) P 1219 Cap-des-Rosiers	178	Reader, Henri (M) C.P.239 Cap-des-Rosiers
148	Patterson, Richard (M) P 1245 Cap-des-Rosiers	179	Reader, Marie-Claire (F) C.P.239 Cap-des-Rosiers
149	Patterson, Pierrette (F) P 1245 Cap-des-Rosiers	180	Robinson, Jeanne (F) C.P.141 Cap-des-Rosiers
150	Packwood, Réjean (M) C.P.31 Cap-des-Rosiers	181	Riffou, Eugène (M) P 1216 Cap-des-Rosiers
151	Packwood, Heléna (F) C.P.31 Cap-des-Rosiers	182	Riffou, Alexina (F) C.P.27 Cap-des-Rosiers
152	Perry, Julienne (F) C.P.33 Cap-des-Rosiers	183	Riffou, Malvina (F) C.P.129 Cap-des-Rosiers
153	Perry, Rodrigue (M) C.P.33 Cap-des-Rosiers	184	Riffou, Edith (F) C.P.129 Cap-des-Rosiers
154	Perry, Marina (F) C.P.33 Cap-des-Rosiers	185	Riffou, Jeannine (F) C.P.176 Cap-des-Rosiers
155	Perry, Léonie (F) P 1264 Cap-des-Rosiers	186	Riffou, Johanne (F) C.P.176 Cap-des-Rosiers

RURAL/RURALE

N° 80 page N° 3 of/de 4

polling division section de vote

electoral district/circonscription: GASPÉ Gaspé

certified certifié

signature(s)-enumerator(s) /signature(s)-recenseur(s): Clarence Fletcher

URBAN/URBAINE

N° page N° of/de

polling division section de vote

163304

F 303 PRELIMINARY LIST OF ELECTORS

ELECTIONS CANADA

LISTE PRÉLIMINAIRE DES ÉLECTEURS

85M-7-79

This list of qualified electors for the polling division number as set out below was prepared for use at the pending federal election from information obtained at the enumeration and has been certified by the signature(s) below as to completeness and correctness so far as is possible.

La présente constitue la liste des électeurs de la section de vote dont le numéro apparaît plus bas préparée en vue de l'élection fédérale en cours d'après les renseignements recueillis lors du recensement. Le(s) recenseur(s) y a(ont) apposé sa(leur) signature, affirmant que cette liste est aussi complète et exacte que possible.

GOE 1EO

N°	
187	Roussy, Gilbert (M) P 1336 Cap-des-Rosiers
188	Ste-Croix, Howard (M) P 1251 Cap-des-Rosiers
189	Ste-Croix, Françoise (F) P 1251 Cap-des-Rosiers
190	Santerre, Jean-Denis (M) P 1312 Cap-des-Rosiers
191	Ste-Croix, Donat (M) C.P.15 Cap-des-Rosiers
192	Ste-Croix, Marguerite (F) C.P.15 Cap-des-Rosiers
193	Ste-Croix, Gérald (M) C.P.15 Cap-des-Rosiers
194	Ste-Croix, Carmen (F) P.1236 Cap-des-Rosiers
195	Ste-Croix, Luc (M) P 1186 Cap-des-Rosiers
196	Ste-Croix, Anicet (M) P 1185 Cap-des-Rosiers
197	Ste-Croix, Henriette (F) P 1185 Cap-des-Rosiers
198	Ste-Croix, Jules (M) P 1185 Cap-des-Rosiers
199	Sylvestre, Jocelyne (F) P 1186 Cap-des-Rosiers
200	Ste-Croix, Roland (M) C.P. 4 Cap-des-Rosiers
201	Ste-Croix, Angélie (F) C.P. 4 Cap-des-Rosiers
202	Ste-Croix, Jerland (M) P 1198 Cap-des-Rosiers
203	Ste-Croix, Céline (F) P 1198 Cap-des-Rosiers
204	St-Amour, Maxime (M) P 1197 Cap-des-Rosiers
205	Ste-Croix, Josaphat (M) P 1199 Cap-des-Rosiers
206	Ste-Croix, Annette (F) P 1199 Cap-des-Rosiers
207	Ste-Croix, Armande (F) P 1204 Cap-des-Rosiers
208	Ste-Croix, Janick (F) P 1204 Cap-des-Rosiers
209	Ste-Croix, Cécile (F) P 1216 Cap-des-Rosiers
210	Ste-Croix, Paul (M) P 1223 Cap-des-Rosiers
211	Ste-Croix, Isidore)M) P 1223 Cap-des-Rosiers
212	Ste-Croix, Yvan (M) P 1199 Cap-des-Rosiers
213	Ste-Croix, Patrick (M) P 1199 Cap-des-Rosiers
214	Ste-Croix, Florida (F) P 1244 Cap-des-Rosiers
215	Ste-Croix, Marie-Flore (F) P 1244 Cap-des-Rosiers
216	Turcotte, Diane (F) P 1197 Cap-des-Rosiers
217	Trudel, Marc (M) P 1305 Cap-des-Rosiers

N°	
218	Whalen, Albert (M) C.P.16 Cap-des-Rosiers
219	Whalen, Thérèse (F) C.P.16 Cap-des-Rosiers
220	Whalen, Louis (M) C.P.16 Cap-des-Rosiers
221	Whalen, Colette (F) C.P.16 Cap-des-Rosiers

RURAL/RURALE

N° 80 page N° 4 of/de 4

polling division / section de vote

electoral district/circonscription: GASPE

certified / certifié

signature(s)-enumerator(s) / signature(s)-recenseur(s): Clarence Gleeton

URBAN/URBAINE

N° page N° of/de

polling division / section de vote

163305

F 303 **PRELIMINARY LIST OF ELECTORS**

ELECTIONS CANADA

LISTE PRÉLIMINAIRE DES ÉLECTEURS

85M-7-79

This list of qualified electors for the polling division number as set out below was prepared for use at the pending federal election from information obtained at the enumeration and has been certified by the signature(s) below as to completeness and correctness so far as is possible.

La présente constitue la liste des électeurs de la section de vote dont le numéro apparaît plus bas préparée en vue de l'élection fédérale en cours d'après les renseignements recueillis lors du recensement. Le(s) recenseur(s) y a(ont) apposé sa(leur) signature, affirmant que cette liste est aussi complète et exacte que possible.

N°					N°				
1	Bernier Majorique	(M)	Forillon	GOE IJO	33	Beaudin Yolande	(F)	Forillon	GOE IJO
2	Bernier Rosalie	(F)	Forillon	GOE IJO	34	Bourgaize Antony	(M)	Forillon	GOE IJO
3	Boulay Edwin	(M)	Forillon	GOE IJO	35	Cassivi Joseph	(M)	Forillon	GOE IJO
4	Boulay Agathe	(F)	Forillon	GOE IJO	36	Cassivi Hella	(F)	Forillon	GOE IJO
5	Boulay Rachel	(F)	Forillon	GOE IJO	37	Cassivi Marry	(F)	Forillon	GOE IJO
6	Boulay Armand	(M)	Forillon	GOE IJO	38	Cassivi Hélène	(F)	Forillon	GOE IJO
7	Boulay Hélène	(F)	Forillon	GOE IJO	39	Cassivi Suzane	(F)	Forillon	GOE IJO
8	Boulay Alcide	(M)	Forillon	GOE IJO	40	Cotton Jacques	(M)	Forillon	GOE IJO
9	Boulay Gracia	(F)	Forillon	GOE IJO	41	Cotton Denise	(F)	Forillon	GOE IJO
10	Boulay Rémi	(M)	Forillon	GOE IJO	42	Cotton Paul	(M)	Forillon	GOE IJO
11	Boulay Wendy	(F)	Forillon	GOE IJO	43	Cotton Géraldine	(F)	Forillon	GOE IJO
12	Boulay Lesley	(M)	Forillon	GOE IJO	44	Cotton Roger	(M)	Forillon	GOE IJO
13	Boulay Albini	(M)	Forillon	GOE IJO	45	Cotton Sylvie	(F)	Forillon	GOE IJO
14	Boulay Jacinthe	(F)	Forillon	GOE IJO	46	Cotton Laurent	(M)	Forillon	GOE IJO
15	Boulay Edmond	(M)	Forillon	GOE IJO	47	Cotton Lemieux Denise	(F)	Forillon	GOE IJO
16	Boulay Gemma	(F)	Forillon	GOE IJO	48	Cassivi Victor	(M)	Forillon	GOE IJO
17	Boulay Roger	(M)	Forillon	GOE IJO	49	Cassivi Alice	(F)	Forillon	GOE IJO
18	Boulay Yves	(M)	Forillon	GOE IJO	50	Cassivi Lise	(F)	Forillon	GOE IJO
19	Boulay Rosaire	(M)	Forillon	GOE IJO	51	Cassivi Carmen	(F)	Forillon	GOE IJO
20	Boulay Gaetan	(M)	Forillon	GOE IJO	52	Cassivi Suzette	(F)	Forillon	GOE IJO
21	Boulay Louise	(F)	Forillon	GOE IJO	53	Cassivi Ambroise	(M)	Forillon	GOE IJO
22	Boulay Emile	(M)	Forillon	GOE IJO	54	Cassivi Yolande	(F)	Forillon	GOE IJO
23	Boulay Sady	(F)	Forillon	GOE IJO	55	Cassivi Line	(F)	Forillon	GOE IJO
24	Boulay Aurélie	(F)	Forillon	GOE IJO	56	Cassivi Raoul	(M)	Forillon	GOE IJO
25	Boulay Yvette	(F)	Forillon	GOE IJO	57	Cassivi Lénnel	(M)	Forillon	GOE IJO
26	Boulay Nicole	(F)	Forillon	GOE IJO	58	Cassivi Jean-Marc	(M)	Forillon	GOE IJO
27	Boulay Donald	(M)	Forillon	GOE IJO	59	Cassivi Céline	(F)	Forillon	GOE IJO
28	Boulet Carmen	(F)	Forillon	GOE IJO	60	Cassivi Théodore	(M)	Forillon	GOE IJO
29	Boulet Patrick	(M)	Forillon	GOE IJO	61	Cassivi Denise	(F)	Forillon	GOE IJO
30	Boulet Gislaine	(F)	Forillon	GOE IJO	62	Cassivi Henri	(M)	Forillon	GOE IJO
31	Bourgaize Vaina	(F)	Forillon	GOE IJO	63	Cassivi Claude	(M)	Forillon	GOE IJO
32	Bourgaize Hermen	(M)	Forillon	GOE IJO	64	Cassivi Solange	(F)	Forillon	GOE IJO

RURAL/RURALE

N° 81 — page N° 1 of/de 5

polling division / section de vote

electoral district/circonscription: Gaspé

certified / certifié — signature(s)-enumerator(s) / signature(s)-recenseur(s)

URBAN/URBAINE

N° — page N° of/de

polling division / section de vote

F 303 **PRELIMINARY LIST OF ELECTORS**

85M-7-79

ELECTIONS CANADA

163306

LISTE PRÉLIMINAIRE DES ÉLECTEURS

This list of qualified electors for the polling division number as set out below was prepared for use at the pending federal election from information obtained at the enumeration and has been certified by the signature(s) below as to completeness and correctness so far as is possible.

La présente constitue la liste des électeurs de la section de vote dont le numéro apparaît plus bas préparée en vue de l'élection fédérale en cours d'après les renseignements recueillis lors du recensement. Le(s) recenseur(s) y a(ont) apposé sa(leur) signature, affirmant que cette liste est aussi complète et exacte que possible.

N°				N°			
65	Cassivi Serge	(M)	Forillon GOE IJO	97	Fortin Janick	(F)	Forillon GOE IJO
66	Cassivi Alain	(M)	Forillon GOE IJO	98	Fortin Pascal	(M)	Forillon GOE IJO
67	Cassivi Jean-Paul	(M)	Forillon GOE IJO	99	Fortin Edna	(F)	Forillon GOE IJO
68	Cassivi Ludivine	(F)	Forillon GOE IJO	100	Fortin Lilianne	(F)	Forillon GOE IJO
69	Cassivi Fernand	(M)	Forillon GOE IJO	101	Fortin Fernande	(F)	Forillon GOE IJO
70	Cassivi Claudia	(F)	Forillon GOE IJO	102	Fortin Normande	(F)	Forillon GOE IJO
71	Cassivi Gaëtan	(M)	For llon GOE IJO	103	Fortin Marjolaine	(F)	Forillon GOE IJO
72	Cassivi Linda	(F)	Forillon GOE IJO	104	Fortin Reynald	(M)	Forillon GOE IJO
73	Corbet Thelma	(F)	Forillon GOE IJO	105	Fortin Réjeanne	(F)	Forillon GOE IJO
74	Cassivi Alfred	(M)	Forillon GOE IJO	106	Fortin André	(M)	Forillon GOE IJO
75	Cassivi Cilia	(F)	Forillon GOE IJO	107	Fortin Johanne	(F)	Forillon GOE IJO
76	Cassivi Sylvain	(M)	Forillon GOE IJO	108	Fortin Brigitte	(F)	Forillon GOE IJO
77	Cassivi Eric	(M)	Forillon GOE IJO	109	Fortin Lucien	(M)	Forillon GOE IJO
78	Dumaresq Conrad	(M)	Forillon GOE IJO	110	Fortin Simone	(F)	Forillon GOE IJO
79	Dumaresq Thérese	(F)	Forillon GOE IJO	111	Fortin Marcel	(M)	Forillon GOE IJO
80	Dufresne Jocelyne	(F)	Forillon GOE IJO	112	Fortin Louis A	(M)	Forillon GOE IJO
81	Fortin Charles	(M)	Forillon GOE IJO	113	Fortin Lucienne	(F)	Forillon GOE IJO
82	Fortin Hénédine	(F)	Forillon GOE IJO	114	Fortin Léo	(M)	Forillon GOE IJO
83	Fortin Louise	(F)	Forillon GOE IJO	115	Fortin Floriant	(M)	Forillon GOE IJO
84	Fortin Valmont	(M)	Forillon GOE IJO	116	Fortin Rita	(F)	Forillon GOE IJO
85	Fortin Emma	(F)	Forillon GOE IJO	117	Fortin Nicolas	(M)	Forillon GOE IJO
86	Fortin Edmond	(M)	Forillon GOE IJO	118	Fortin Monique	(F)	Forillon GOE IJO
87	Fortin Georgette	(F)	Forillon GOE IJO	119	Fortin Théophane	(M)	Forillon GOE IJO
88	Fortin Réginald	(M)	Forillon GOE IJO	120	Fortin Rolande	(F)	Forillon GOE IJO
89	Fortin Bernard	(M)	Forillon GOE IJO	121	Fortin Cérias	(M)	Forillon GOE IJO
90	Fortin Christian	(M)	Forillon GOE IJO	122	Fortin Jeanne Alice	(F)	Forillon GOE IJO
91	Fortin Florence	(F)	Forillon GOE IJO	123	Fortin Sylvain	(M)	Forillon GOE IJO
92	Fortin Emelda	(F)	Forillon GOE IJO	124	Fortin Odilon	(M)	Forillon GOE IJO
93	Fortin Noel	(M)	Forillon GOE IJO	125	Fortin Line	(F)	For llon GOE IJO
94	Frank Annette	(F)	Forillon GOE IJO	126	Fortin Lydia	(F)	Forillon GOE IJO
95	Fortin Denis	(M)	Forillon GOE IJO	127	Fortin Léonard	(M)	Forillon GOE IJO
96	Fortin Lucille	(F)	Forillon GOE IJO	128	Fortin Thérèse	(F)	Forillon GOE IJO

RURAL/RURALE			electoral district/circonscription	URBAN/URBAINE		
N°	page		Gaspé	N°	page	
81	N° 2	of/de 5			N°	of/de
polling division section de vote			certified certifié — signature(s)-enumerator(s) / signature(s)-recenseur(s)	polling division section de vote		

F 303 **PRELIMINARY LIST OF ELECTORS**

ELECTIONS CANADA

LISTE PRÉLIMINAIRE DES ÉLECTEURS

163307

8 5M-7-79

This list of qualified electors for the polling division number as set out below was prepared for use at the pending federal election from information obtained at the enumeration and has been certified by the signature(s) below as to completeness and correctness so far as is possible.

La présente constitue la liste des électeurs de la section de vote dont le numéro apparaît plus bas préparée en vue de l'élection fédérale en cours d'après les renseignements recueillis lors du recensement. Le(s) recenseur(s) y a(ont) apposé sa(leur) signature, affirmant que cette liste est aussi complète et exacte que possible.

N°				N°			
129	Fortin Louis	(M)	Forillon GOE IJO	161	Langlais Jean Louis	(M)	Forillon GOE IJO
130	Fortin Christina	(F)	Forillon GOE IJO	162	Langlais Mireille	(F)	Forillon GOE IJO
131	Fortin Josephat	(M)	Forillon GOE IJO	163	Langlais Jacinthe	(F)	Forillon GOE IJO
132	Fortin Stephen	(M)	Forillon GOE IJO	164	Langlois Claudette	(F)	Forillon GOE IJO
133	Galouchko Anne	(F)	Forillon GOE IJO	165	Méthot Pierrette	(F)	Forillon GOE IJO
134	Gauthier Pierre	(M)	Forillon GOE IJO	166	Morris Lelly	(F)	Forillon GOE IJO
135	Lemieux Lionel	(M)	Forillon GOE IJO	167	Mighetto Marguerite	(F)	Forillon GOE IJO
136	Lemieux Jean-Claude	(M)	Forillon GOE IJO	168	Mighetto Serge	(M)	Forillon GOE IJO
137	Lemieux Cécile	(F)	Forillon GOE IJO	169	Normand Wellie	(M)	Forillon GOE IJO
138	Lemieux Fernand	(M)	Forillon GOE IJO	170	Normand Georgianna	(F)	Forillon GOE IJO
139	Lemieux Monique	(F)	Forillon GOE IJO	171	Normand Rose	(F)	Forillon GOE IJO
140	Lemieux Sylvie	(F)	Forillon GOE IJO	172	Normand Ulric	(M)	Forillon GOE IJO
141	Lemieux EDmond	(M)	Forillon GOE IJO	173	Normand Lilianne	(F)	Forillon GOE IJO
142	Lemieux Adjutor	(M)	Forillon GOE IJO	174	Normand Eddy	(M)	Forillon GOE IJO
143	Lemieux Annette	(F)	Forillon GOE IJO	175	Normand Anna	(F)	Forillon GOE IJO
144	Lemieux Paul Claude	(M)	Forillon GOE IJO	176	Normand Jean Guy	(M)	Forillon GOE IJO
145	Lemieux Claudia	(F)	Forillon GOE IJO	177	Normand Réjean	(M)	Forillon GOE IJO
146	Leduc Edmond	(M)	Forillon GOE IJO	178	Normand Eddy jr	(M)	Forillon GOE IJO
147	Leduc Lilianne	(F)	Forillon GOE IJO	179	Normand Marie Odile	(F)	Forillon GOE IJO
148	Leduc Marie Ange	(F)	Forillon GOE IJO	180	Normand Alexandre	(M)	Forillon GOE IJO
149	Leduc Théophile	(M)	Forillon GOE IJO	181	Normand Eva	(F)	Forillon GOE IJO
150	Leblanc Jérémie	(M)	Forillon GOE IJO	182	Normand Raoul	(M)	Forillon GOE IJO
151	Leblanc Carole Sylvestre	(F)	Forillon GOE IJO	183	Normand Albert	(M)	Forillon GOE IJO
152	Lemieux Gédéon	(M)	Forillon GOE IJO	184	Normand Martha	(F)	Forillon GOE IJO
153	Lemieux Marina	(F)	Forillon GOE IJO	185	Normand Napoléon A	(M)	Forillon GOE IJO
154	Lemieux Jean Marc	(M)	Forillon GOE IJO	186	Normand Camay	(F)	Forillon GOE IJO
155	Lemieux Donald	(M)	Forillon GOE IJO	187	Normand Angélo	(M)	Forillon GOE IJO
156	Leblanc Raymond J	(M)	Forillon GOE IJO	188	Normand Magella	(M)	Forillon GOE IJO
157	Langlais Dolain	(M)	Forillon GOE IJO	189	Normand Aline	(F)	Forillon GOE IJO
158	L anglais Alexina	(F)	Forillon GOE IJO	190	Normand Armand	(M)	Forillon GOE IJO
159	Langlais Armand	(M)	Forillon GOE IJO	191	Normand Rosaline	(F)	Forillon GOE IJO
160	Langlais Alfred	(M)	Forillon GOE IJO	192	Normand Désirée	(F)	Forillon GOE IJO

RURAL/RURALE			electoral district/circonscription	URBAN/URBAINE		
N°	page		Gaspé	N°	page	
81	N° 3	of/de 5			N°	of/de
polling division section de vote			certified / certifié — signature(s)-enumerator(s) / signature(s)-recenseur(s)	polling division section de vote		

163308

F 303 **PRELIMINARY LIST OF ELECTORS**

8 5M-7-79

ELECTIONS CANADA

LISTE PRÉLIMINAIRE DES ÉLECTEURS

This list of qualified electors for the polling division number as set out below was prepared for use at the pending federal election from information obtained at the enumeration and has been certified by the signature(s) below as to completeness and correctness so far as is possible.

La présente constitue la liste des électeurs de la section de vote dont le numéro apparaît plus bas préparée en vue de l'élection fédérale en cours d'après les renseignements recueillis lors du recensement. Le(s) recenseur(s) y a(ont) apposé sa(leur) signature, affirmant que cette liste est aussi complète et exacte que possible.

N°					N°				
193	Normand Sylvie	(F)	Forillon	GOE IJO	225	Riffou Claude	(M)	Forillon	GOE IJO
194	Normand Lina	(F)	Forillon	GOE IJO	226	Riffou Gemma	(F)	Forillon	GOE IJO
195	Normand Diane	(F)	Forillon	GOE IJO	227	Smith Germaine	(F)	Forillon	GOE IJO
196	Normand Charles	(M)	Forillon	GOE IJO	228	Smith Angéline	(F)	Forillon	GOE IJO
197	Normand Grant	(M)	Forillon	GOE IJO	229	Smith Roland	(M)	Forillon	GOE IJO
198	Normand Céline	(F)	Forillon	GOE IJO	230	Smith Rita	(F)	Forillon	GOE IJO
199	Normand Marina	(M)	Forillon	GOE IJO	231	Smith Léopold	(M)	Forillon	GOE IJO
200	Normand Monique	(F)	Forillon	GOE IJO	232	Smith Gérald	(M)	Forillon	GOE IJO
201	Normand Micheline	(F)	Forillon	GOE IJO	233	Smith Carmen	(F)	Forillon	GOE IJO
202	Ouellet Archange	(M)	Forillon	GOE IJO	234	Smith Marcel	(M)	Forillon	GOE IJO
203	Ouellet Carmelle	(F)	Forillon	GOE IJO	235	Smith Martin	(M)	Forillon	GOE IJO
204	O'Connor Ralph	(M)	Forillon	GOE IJO	236	Smith Martine	(F)	Forillon	GOE IJO
205	Ouellet Edith	(F)	Forillon	GOE IJO	237	Ste Croix Léonard	(M)	Forillon	GOE IJO
206	Ouellet Roger	(M)	Forillon	GOE IJO	238	Ste Croix Gisèle	(F)	Forillon	GOE IJO
207	Ouellet Richard	(M)	Forillon	GOE IJO	239	St Pierre Paul Emile	(M)	Forillon	GOE IJO
208	Perry Austin	(M)	Forillon	GOE IJO	240	St Pierre Danielle	(F)	Forillon	GOE IJO
209	Perry Percia	(F)	Forillon	GOE IJO	241	Smith Howard	(M)	Forillon	GOE IJO
210	Perry Chantal	(F)	Forillon	GOE IJO	242	Sylvestre Marcel	(M)	Forillon	GOE IJO
211	Perry Sylvie	(F)	Forillon	GOE IJO	243	Shaw Gilles	(M)	Forillon	GOE IJO
212	Pitton Beatrice	(F)	Forillon	GOE IJO	244	Smith Vincent	(M)	Forillon	GOE IJO
213	Pitton Norbert	(M)	Forillon	GOE IJO	245	Smith Georgette	(F)	Forillon	GOE IJO
214	Pitton Howard	(M)	Forillon	GOE IJO	246	Smith Patricia	(M)	Forillon	GOE IJO
215	Pitton Claudine	(F)	Forillon	GOE IJO	247	Shaw Gilbert	(M)	Forillon	GOE IJO
216	Pyton Wilfrid	(M)	Forillon	GOE IJO	248	Shaw Thérèse	(F)	Forillon	GOE IJO
217	Pyton Laurine	(F)	Forillon	GOE IJO	249	Shaw Daniel	(M)	Forillon	GOE IJO
218	Perry Lewis	(M)	Forillon	GOE IJO	250	Sylvestre Francis	(M)	Forillon	GOE IJO
219	Perry Mary	(F)	Forillon	GOE IJO	251	Sylvestre Régina	(F)	Forillon	GOE IJO
220	Perry Hector	(M)	Forillon	GOE IJO	252	Sylvestre MIchel	(M)	Forillon	GOE IJO
221	Perry Gérald	(M)	Forillon	GOE IJO	253	Samuel Chantal	(F)	Forillon	GOE IJO
222	Perry Jean Marc	(M)	Forillon	GOE IJO	254	Thériault Gaston	(M)	Forillon	GOE IJO
223	Perry Paullette	(F)	Forillon	GOE IJO	255	Thériault Stella	(F)	Forillon	GOE IJO
224	Pippon Robert	(M)	Forillon	GOE IJO	256	Thériault Rosita	(F)	Forillon	GOE IJO

RURAL/RURALE			electoral district/circonscription	URBAN/URBAINE		
N°	page		Gaspé	N°	page	
81	N° 4	of/de 5			N°	of/de
polling division section de vote			certified signature(s)-enumerator(s) / signature(s)-recenseur(s) certifié	polling division section de vote		

163309

F 303 **PRELIMINARY LIST OF ELECTORS**

8.5M-7-79

ELECTIONS CANADA

LISTE PRÉLIMINAIRE DES ÉLECTEURS

This list of qualified electors for the polling division number as set out below was prepared for use at the pending federal election from information obtained at the enumeration and has been certified by the signature(s) below as to completeness and correctness so far as is possible.

La présente constitue la liste des électeurs de la section de vote dont le numéro apparaît plus bas préparée en vue de l'élection fédérale en cours d'après les renseignements recueillis lors du recensement. Le(s) recenseur(s) y a(ont) apposé sa(leur) signature, affirmant que cette liste est aussi complète et exacte que possible.

N°		N°	
257	Thériault Odile (F) Forillon GOE IJO		

RURAL/RURALE		electoral district/circonscription	URBAN/URBAINE	
N° 81	page N° 5 of/de 5	Gaspé	N°	page N° of/de
polling division section de vote		certified signature(s)-enumerator(s) / signature(s)-recenseur(s) Marina Lemieux		polling division section de vote

F 303 **PRELIMINARY LIST OF ELECTORS**

8.5M-7-79

ELECTIONS CANADA

163310

LISTE PRÉLIMINAIRE DES ÉLECTEURS

This list of qualified electors for the polling division number as set out below was prepared for use at the pending federal election from information obtained at the enumeration and has been certified by the signature(s) below as to completeness and correctness so far as is possible.

La présente constitue la liste des électeurs de la section de vote dont le numéro apparaît plus bas préparée en vue de l'élection fédérale en cours d'après les renseignements recueillis lors du recensement. Le(s) recenseur(s) y a(ont) apposé sa(leur) signature, affirmant que cette liste est aussi complète et exacte que possible.

N°		N°	
1	Annett,Réginald (M) Boul. Forillon, Fontenelle, C.P. 36. GOE 1HO	32	Bernier, Thelma (F) Boul. Forillon, Forillon GOE 1JO
2	Arsenault, Lauréat (M) Boul. Forillon, Fontenelle, RR1, Box 133 GOE 1HO	33	Bernier, Valère (M) Boul. Forillon, Forillon GOE 1JO
3	Bastien,Yves (M) Boul. Forillon, Fontenelle, C.P. 152 GOE 1HO	34	Bernier, Valmore (M) Boul. Forillon, Forillon GOE 1JO
4	Beaudin, Rita (F) Boul. Forillon, Fontenelle, C.P. 154 GOE 1JO	35	Bernier, Yves (M) Boul. Forillon, Forillon, C.P. 11 GOE 1JO
5	Beebe,Christian (M) Boul. Forillon, Fontenelle GOE 1HO	36	Bernier, Yvonne (F) Boul. Forillon, Forillon GOE 1JO
6	Beebe, Forbes (M) RR1, Boul. Forillon, Fontenelle, B.P. 108 GOE 1HO	37	Blanchette, Dorine (F) Boul. Forillon, Forillon, C.P. 27B GOE 1JO
7	Beebe, Myrtle (F) RR1, Boul. Forillon, Fontenelle, B.P. 108 GOE 1HO	38	Blanchette, Gorden (M) Boul. Forillon, Forillon, C.P. 27B GOE 1JO
8	Bernier, Alphonse (M) Boul. Forillon, Forillon, C.P. 8 GOE 1JO	39	Boivin, Renée (F) Boul. Forillon, Fontenelle, B.P. 143 GOE 1HO
9	Bernier, Angella (F) Boul. Forillon, Forillon, C.P. 7 GOE 1JO	40	Bossé, Michele (F) Boul. Forillon, Fontenelle, C.P. 1239 GOC 1RO
10	Bernier, Benoît (M) Boul. Forillon, Forillon GOE 1JO	41	Bouchard, Conrad (M) Boul. Forillon, Fontenelle, C.P. 125C GOE 1HO
11	Bernier, Berthe-Ange (F) Boul. Forillon, Forillon, C.P. 8 GOE 1JO	42	Bouchard, Esidore (M) Boul. Forillon, Fontenelle, C.P. 781 GOC 1RO
12	Bernier, Cécile (F) Boul. Forillon, Forillon GOE 1JO	43	Bouchard, François (M) Boul. Forillon, Fontenelle, C.P. 781 GOC 1RO
13	Bernier, Célestin (M) Boul. Forillon, Forillon, C.P. 8 GOE 1JO	44	Bouchard, Mabel (F) Boul. Forillon, Fontenelle, C.P. 125C GOE 1HO
14	Bernier, Daniel (M) Boul. Forillon, Forillon, C.P. 8 GOE 1JO	45	Boulay, Irène (F) Boul. Forillon, Fontenelle, C.P. 110 GOE 1HO
15	Bernier, Emile (M) Boul. Forillon, Forillon GOE 1JO	46	Boulay, Jean-Marie (M) Boul. Forillon, Fontenelle GOE 1HO
16	Bernier, Florimond (M) Boul. Forillon, Forillon GOE 1JO	47	Boulay, Jean-Yves (M) Boul. Forillon, Fontenelle, B.P. 115 GOE 1HO
17	Bernier, François (M) Boul. Forillon, Forillon GOE 1JO	48	Boulay, Nazère (M) Boul. Forillon, Fontenelle, C.P. 110 GOE 1HO
18	Bernier, Goerges (M) Boul. Forillon, Forillon, C.P. 8 GOE 1JO	49	Boulay, Sylvie (F) Boul. Forillon, Fontenelle GOE 1HO
19	Bernier, Jean-Eudes(M) Boul. Forillon, Forillon, C.P. 6 GOE 1JO	50	Cassivi, Daniel (M) Boul. Forillon, Fontenelle GOE 1HO
20	Bernier, Jean-Paul (M) Boul. Forillon, Forillon GOE 1JO	51	Cassivi, François(M) Boul. Forillon, Fontenelle GOE 1HO
21	Bernier, Julien (M) Boul. Forillon, Forillon GOE 1JO	52	Cassivi, Solange (F) Boul. Forillon, Fontenelle GOE 1HO
22	Bernier, Léo (M) Boul. Forillon, Forillon, C.P. 6 GOE 1JO	53	Chevarie, Jean-Guy (M) Boul. Forillon, Fontenelle, C.P. 4 GOE 1HO
23	Bernier, Léonard (M) Boul. Forillon, Forillon, C.P. 7 GOE 1JO	54	Chouinard, Jean-Yves (M) Boul. Forillon, Fontenelle GOE 1HO
24	Bernier, Lise (F) Boul. Forillon, Forillon GOE 1JO	55	Chrétien, Gilles (M) Boul. Forillon, Fontenelle, C.P. 154 GOE 1HO
25	Bernier, Marc (M) Boul. Forillon, Forillon GOE 1JO	56	Clark, Mary (F) Boul. Forillon, Fontenelle, RR1, C.P. 36 GOE 1HO
26	Bernier, Marie-Berthe (F) Boul. Forillon, Forillon, C.P. 8 GOE 1JO	57	Clark, Walter (M) Boul. Forillon, Fontenelle, RR1, C.p. 36 GOE 1HO
27	Bernier, Marie-Reine (F) Boul. Forillon, Forillon, C.P. 7 GOE 1JO	58	Cloutier, Antoinette (F) Boul. Forillon, Forillon, Box. 20 GOE 1JO
28	Bernier, Michel (Mme) (F) Boul. Forillon, Forillon GOE 1JO	59	Coffin, Alex (M) Boul. Forillon, Fontenelle, RR1, B.P. 105 GOE 1HO
29	Bernier, Micheline (F) Boul. Forillon, Forillon, C.P. 7 GOE 1JO	60	Coffin, Coreen (F) Boul. Forillon, Fontenelle, C.P. 113 GOE 1HO
30	Bernier, Micheline (F) Boul. Forillon, Forillon GOE 1JO	61	Coffin, Dane (M) Boul. Forillon, Fontenelle, C.P. 113 GOE 1HO
31	Bernier, Suzanne (F) Boul. Forillon, Forillon GOE 1JO	62	Coffin, Eileen (F) Boul. Forillon, Fontenelle, C.P. 113 GOE 1HO

RURAL/RURALE		electoral district/circonscription	URBAN/URBAINE	
N°	page	GASPÉ	N°	page
82	N° 1 of/de 4	certified / certifié — signature(s)-enumerator(s) / signature(s)-recenseur(s)		N° of/de
polling division / section de vote		Mme Conrad Fortin Fontenelle RR1 CP 121 Gaspé		polling division / section de vote

F 303 **PRELIMINARY LIST OF ELECTORS**

85M-7-79

ELECTIONS CANADA

LISTE PRÉLIMINAIRE DES ÉLECTEURS 163311

This list of qualified electors for the polling division number as set out below was prepared for use at the pending federal election from information obtained at the enumeration and has been certified by the signature(s) below as to completeness and correctness so far as is possible.

La présente constitue la liste des électeurs de la section de vote dont le numéro apparaît plus bas préparée en vue de l'élection fédérale en cours d'après les renseignements recueillis lors du recensement. Le(s) recenseur(s) y a(ont) apposé sa(leur) signature, affirmant que cette liste est aussi complète et exacte que possible.

N°			N°		
63	Coffin, Ivan (M) Boul. Forillon, Fontenelle, C.P. 113	G0E 1H0	94	Fortin,Raymonde (F) Boul. Forillon, Forillon, B.P. 13	G0E 1J0
64	Coffin, Marion (F) Boul. Forillon, Fontenelle, RR1, B.P. 105	G0E 1H0	95	Fortin, Richard (M) Boul. Forillon, Fontenelle, C.P. 119	G0E 1H0
65	Côté, Gisèle (F) Boul. Forillon, Forillon, C.P. 12	G0E 1J0	96	Fortin, Viateur (M) Boul. Forillon, Forillon, B.P. 19B	G0E 1J0
66	Côté, Serge (M) Boul. Forillon, Forillon, C.P. 12	G0E 1J0	97	Fournier, Alma (F) Boul. Forillon, Forillon, B.P. 19	G0E 1J0
67	Cotton, Michel (M) Boul. Forillon, Forillon, C.P. 13	G0E 1J0	98	Fournier, Antonio (M) Boul. Forillon, Forillon, B.P. 9	G0E 1J0
68	Couture, André (M) Boul. Forillon, Forillon, C.P. 5	G0E 1J0	99	Fournier, Augustin (M) Boul. Forillon, Forillon, B.P. 19	G0E 1J0
69	Couture, Guy (M) Boul. Forillon, Forillon, C.P. 5	G0E 1J0	100	Fournier, Claudette (F) Boul. Forillon, Fontenelle, B.P. 120	G0E 1H0
70	Couture, Laurent (M) Boul. Forillon, Forillon, C.P. 5	G0E 1J0	101	Fournier, Léonard (M) Boul. Forillon, Forillon, B.P. 19	G0E 1J0
71	Couture, Lucien (M) Boul. Forillon, Forillon, C.P. 5	G0E 1J0	102	Fournier, Marie-Anne (F) Boul. Forillon, Forillon, B.P. 9	G0E 1J0
72	Couture, René (M) Boul. Forillon, Forillon, C.P. 4	G0E 1J0	103	Fournier, Maurice (M) Boul. Forillon, Forillon, B.P. 19	G0E 1J0
73	Couture, Thérèse (F) Boul. Forillon, Forillon, C.P. 5	G0E 1J0	104	Gaillard, Roy (M) Boul. Forillon, Forillon	G0E 1J0
74	Dupuis, Ursule (F) Boul. Forillon, Fontenelle, B.P. 108A	G0E 1J0	105	Gaudet, Carole (F) Boul. Forillon, Fontenelle, B.P. 115	G0E 1H0
75	Farley, Pierre (M) Boul. Forillon, Forillon, B.P. 19B	G0E 1J0	106	Gauthier, Wellie (M) Boul. Forillon, Fontenelle, C.P. 121	G0E 1H0
76	Fortin, Adrien (M) Boul. Forillon, Forillon	G0E 1J0	107	Gendron, Louise (F) Boul. Forillon, Fontenelle, C.P. 174	G0E 1H0
77	Fortin, Berthrand (M) Boul. Forillon, Forillon	G0E 1J0	108	Giroux, Alain (M) Boul. Forillon, Fontenelle, C.P. 1330	G0C 1R0
78	Fortin, Claire (F) Boul. Forillon, Forillon	G0E 1J0	109	Giroux, Jacqueline (F) Boul. Forillon, Fontenelle, C.P. 4	G0E 1H0
79	Fortin, Claire B. (F) Boul. Forillon, Forillon	G0E 1J0	110	Guillemette, Céline (F) Boul. Forillon, Forillon, Box. 133	G0E 1J0
80	Fortin,Clémence (F) Boul. Forillon, Forillon, B.P. 19B	G0E 1J0	111	Jacques, Phidolán (M) Boul. Forillon, Fontenelle, C.P. 40	GoE 1H0
81	Fortin, Conrad (M) Boul. Forillon, Fontenelle, B.P. 121	G0E 1H0	112	Jalbert, Nicole (F) Boul. Forillon, Fontenelle, C.P. 165	G0E 1H0
82	Fortin, Colette (F) Boul. Forillon, Forillon	G0E 1J0	113	Laguerre, Roger (M) Boul. Forillon, Forillon,	G0E 1J0
83	Fortin, Fabien (M) Boul. Forillon, Forillon, B.P. 13	G0E 1J0	114	Labbé, Jean-Charles (M) Boul. Forillon, Fontenelle, B.P. 108	G0E 1H0
84	Fortin, Firmin (M) Boul. Forillon, Forillon	G0E 1J0	115	Langlois,Jeanne (F) Boul. Forillon Fontenelle, B.P. 121A	G0E 1H0
85	Fortin, François (M) Boul. Forillon, Forillon, B.P. 13	G0E 1J0	116	Larivière, Madeleine (F) Boul. Forillon Fontenelle, C152	G0E 1H0
86	Fortin, Gilbert (M) Boul. Forillon, Forillon	G0E 1J0	117	Leduc, Fernand (M) Boul. Forillon Fontenelle, C.P. 125	G0E 1H0
87	Fortin, Gilles (M) Boul. Forillon, Forillon	G0E 1J0	118	Leduc, Lucie (F) Boul. Forillon Fontenelle, C.P. 125	G0E 1H0
88	Fortin, Hectorine (F) Boul. Forillon, Forillon	G0E 1J0	119	Leduc, Una (F) Boul. Forillon Fontenelle, C.P. 125	G0E 1H0
89	Fortin, Jocelyne (F) Boul. Forillon, Forillon	G0E 1J0	120	Lemieux, Flavie (F) Boul. Forillon Forillon, C.P. 11	G0E 1J0
90	Fortin, Jean-Claude (M) Boul. Forillon, Forillon	G0E 1J0	121	Lemieux, Magella (M) Boul. Forillon Forillon, C.P. 11	G0E 1J0
91	Fortin, Lisette P. (F) Boul. Forillon, Fontenelle, B.P. 121	G0E 1H0	122	Lemieux, Marie-Reine (F) Boul. Forillon Forillon, C.P. 11	G0E 1J0
92	Fortin, Nathalie (F) Boul. Forillon, Forillon B.P. 13	G0E 1J0	123	Lemieux, Laura (F) Boul. Forillon Forillon, C.P. 10	G0E 1J0
93	Fortin, Nicole P. (F) Boul. Forillon, Fontenelle, C.P. 119	G0E 1H0	124	Lemieux, Armande (F) Boul. Forillon Forillon, C.P. 10	G0E 1J0

RURAL/RURALE			electoral district/circonscription	URBAN/URBAINE		
N° 82	page N° 2	of/de 4	Gaspé	N°	page N°	of/de
polling division section de vote			certified certifié — signature(s)-enumerator(s) / signature(s)-recenseur(s): Mme Conrad Fortin BP 121 Fontenelle RR1 Gaspe			polling division section de vote

163312

F 303 **PRELIMINARY LIST OF ELECTORS**

ELECTIONS CANADA

LISTE PRÉLIMINAIRE DES ÉLECTEURS

85M-7-79

This list of qualified electors for the polling division number as set out below was prepared for use at the pending federal election from information obtained at the enumeration and has been certified by the signature(s) below as to completeness and correctness so far as is possible.

La présente constitue la liste des électeurs de la section de vote dont le numéro apparaît plus bas préparée en vue de l'élection fédérale en cours d'après les renseignements recueillis lors du recensement. Le(s) recenseur(s) y a(ont) apposé sa(leur) signature, affirmant que cette liste est aussi complète et exacte que possible.

N°		N°	
125	Lemieux, Wellyce (M) Boul. Forillon Forillon, C.P. 17 GOE 1JO	155	Mullin, Ernest (M) Boul. Forillon Fontenelle, Box. 123 GOE 1HO
126	Lemieux, Wallace (M) Boul. Forillon Forillon, C.P. 17 GOE 1JO	156	Mullin, Eva (F) Boul. Forillon Fontenelle, Box. 156 GOE 1HO
127	Lemieux, Marie-Reine (F) Boul. Forillon Forillon GOE 1JO	157	Mullin, Howard (M) Boul. Forillon Fontenelle, Box. 156 GOE 1HO
128	Lemieux, Florent (M) Boul. Forillon Forillon GOE 1JO	158	Mullin, Howard J. (M) Boul. Forillon Fontenelle, Box. 136 GOE 1HO
129	Lemieux, Sylvain (M) Boul. Forillon Forillon, GOE 1JO	159	Mullin, Iva (F) Boul. Forillon Fontenelle, Box. 136 GOE 1HO
130	Lemieux, Collin (M) Boul. Forillon Forillon, GOE 1JO	160	Mullin, Lewis (F) Boul. Forillon Fontenelle, GOE 1HO
131	Lemieux, Brenda (F) Boul. Forillon Forillon, C.P. 17 GOE 1JO	161	Mullin, Lewis (M) Boul. Forillon Fontenelle, B.P. 125D GOE 1HO
132	Lemieux, Guy (M) Boul. Forillon Forillon, C.P. 17 GOE 1JO	162	Mullin, Ruby (F) Boul. Forillon Fontenelle, B.P. 111 GOE 1HO
133	Lemieux, Zérilda (F) Boul. Forillon Forillon, C.P. 17 GOE 1JO	163	Nadeau, Christian (M) Boul. Forillon Forillon, GOE 1JO
134	Lemieux, Rodrique (M) Boul. Forillon Forillon, C.P. 17 GOE 1JO	164	Normand Arthur (M) Boul. Forillon Forillon, Box 16 GOE 1JO
135	Lemieux, Raymond (M) Boul. Forillon Forillon, C.P. 32 GOE 1JO	165	Oconnors, Micheline (F) Boul. Forillon Fontenelle, C.P. 2026, Gaspé Harbour
136	Lévesque, Germaine (F) Boul. Forillon Forillon, C.P.8 GOE 1JO	166	Perry, Francis (M) Boul. Forillon Forillon, C.P. 2 GOE 1JO
137	Lévesque, Pierrette (F) Boul. Forillon Forillon GOE 1JO	167	Perry, Angella (F) Boul. Forillon Forillon, C.P. 2 GOE 1JO
138	Mailloux,Françoise (F) Boul. Forillon Fontenelle, C.P. 40 GOE 1HO	168	Perry, Clayton (M) Boul. Forillon Forillon, C.P. 2 GOE 1JO
139	Malouin, Vincent (M) Boul. Forillon Anse-au-Griffon GOE 1AO	169	Perry, Harry (M) Boul. Forillon Forillon, C.P. 2 GOE 1JO
140	Marsan, Robert (M) Boul. Forillon Forillon, C.P. 41 GOE 1JO	170	Perry, Hélène (F) Boul. Forillon Forillon, Box. 19B GOE 1JO
141	Ménard, Jacques (M) Boul. Forillon Fontenelle, C.p. 165 GOE 1HO	171	Perry, Romuald (M) Boul. Forillon Fontenelle, C.P. 142 GOE 1HO
142	Michaud, Sylvie (F) Boul. Forillon Forillon, Box. 16 GOE 1JO	172	Perry, Pierrette, (F) Boul. Forillon Fontenelle, C.P. 142 GOE 1HO
143	Miller, Donna (F) Boul. Forillon Fontenelle GOE 1HO	173	Perry, Pierre (M) Boul. Forillon Fontenelle, C.P. 142 GOE 1HO
144	Minchinton, Adélia (F) Boul. Forillon Forillon, Box. 16 GOE 1HO	174	Perry, France (F) Boul. Forillon Fontenelle, C.P. 142 GOE 1HO
145	Minchinton, Arthur (M) Boul. Forillon Forillon, Box. 16 GOE 1HO	175	Perry, Monique (F) Boul. Forillon Fontenelle, C.P. 142 GOE 1HO
146	Minville, Généva (F) Boul. Forillon Forillon GOE 1JO	176	Phillips, Charles (M) Boul. Forillon Forillon GOE 1JO
147	Morin, Antonin (M) Boul. Forillon Fontenelle GOE 1HO	177	Phillips, Dorethy (F) Boul. Forillon Fontenelle, Box 132 GOE 1HO
148	Morin, Régina (F) Boul. Forillon Fontenelle GOE 1HO	178	Phillips, David (M) Boul. Forillon Fontenelle, Box 132 GOE 1HO
149	Mullin, Alice (F) Boul. Forillon Fontenelle GOE 1HO	179	Phillips, Douglas J.(M) Boul. Forillon Fontenelle, Box 147 GOE 1HO
150	Mullin, Christine (F) Boul. Forillon Fontenelle, B.P. 125D GOE 1HO	180	Phillips, Mabel (F) Boul. Forillon Fontenelle, B.P. 124 GOE 1HO
151	Mullin, Curtis (M) Boul. Forillon Fontenelle, Box 123 GOE 1HO	181	Phillips, Jean (M) Boul. Forillon Forillon GOE 1JO
152	Mullin, Edith (F) Boul. Forillon Fontenelle, B.P. 124 GOE 1HO	182	Phillips, Nelson (M) Boul. Forillon Fontenelle, B.P. 124 GOE 1HO
153	Mullin, Elmer (M) Boul. Forillon Fontenelle, B.P. 111 GOE 1HO	183	Picard, Georges (M) Boul. Forillon Forillon, C.P. 2 GOE 1JO
154	Mullin, Ernest (M) Boul. Forillon Fontenelle, GOE 1HO	184	Picard, Georges Henri (M) Boul. Forillon Forillon, C.P. 16 GOE 1JO

RURAL/RURALE	electoral district/circonscription	URBAN/URBAINE
N° 82	Gaspé	N°
page N° 3 of/de 4		page N° of/de
polling division section de vote	certified/certifié signature(s)-enumerator(s) / signature(s)-recenseur(s) Mme Conrad Fortin Fontenelle RR1 BP121 Gaspé	polling division section de vote

163313

F 303 **PRELIMINARY LIST OF ELECTORS**

ELECTIONS CANADA

LISTE PRÉLIMINAIRE DES ÉLECTEURS

85M-7-79

This list of qualified electors for the polling division number as set out below was prepared for use at the pending federal election from information obtained at the enumeration and has been certified by the signature(s) below as to completeness and correctness so far as is possible.

La présente constitue la liste des électeurs de la section de vote dont le numéro apparaît plus bas préparée en vue de l'élection fédérale en cours d'après les renseignements recueillis lors du recensement. Le(s) recenseur(s) y a(ont) apposé sa(leur) signature, affirmant que cette liste est aussi complète et exacte que possible.

N°		N°	
185	Piercey, Valérie (F) Boul. Forillon Fontenelle GOE 1HO	216	Smith, Sonia (F) Boul. Forillon Cap-aux-Os, C.P. 14 GOE 1JO
186	Rabey, Albert (M) Boul. Forillon Fontenelle, B.P. 111 GOE 1HO	217	Smith, Sophia (F) Boul. Forillon Cap-aux-Os, C.P. 14 GOE 1JO
187	Rehel, Irvin (M) Boul. Forillon Fontenelle, B.P. 129 GOE 1HO	218	Smith, André (M) Boul. Forillon Cap-aux-Os, C.P. 14 GOE 1JO
188	Rehel, Vecma (F) Boul. Forillon Fontenelle, B.P. 129 GOE 1HO	219	Smith, Anne-Marie (F) Boul. Forillon Fontenelle, C.P. 142 GOE 1HO
189	Riffou, Jocelyn (M) Boul. Forillon Fontenelle, B.P. 120 GOE 1HO	220	St-Laurent, Berthrand (M) Boul. Forillon Forillon GOE 1JO
190	Rioux, Elisabeth (F) Boul. Forillon Forillon, C.P. 8 GOE 1JO	221	Synnott, Walter (M) Boul. Forillon Fontenelle, C.P. 44 GOE 1HO
191	Roberts, Murray (M) Boul. Forillon Fontenelle, B.P. 121A GOE 1HO	222	Synnott, Rolande (F) Boul. Forillon Fontenelle, C.P. 44 GOE 1HO
192	Roberts, Georgette (F) Boul. Forillon Fontenelle, B.P. 121A GOE 1HO	223	Synnott, Wilbrod (M) Boul. Forillon Fontenelle, B.P. 137 GOE 1HO
193	Roberts, Karen (F) Boul. Forillon Fontenelle, B.P. 121A GOE 1HO	224	Synnott, Jean-François (M) Boul. Forillon Fontenelle, B.P. 137 GOE 1HO
194	Roberts, Berthe (F) Boul. Forillon Fontenelle, B.P. 121A GOE 1HO	225	Synnott, Denise (F) Boul. Forillon Fontenelle, B.P. 137 GOE 1HO
195	Roberts, Ellis (M) Boul. Forillon Fontenelle, B.P. 121A GOE 1HO	226	Synnott, Pierre (M) Boul. Forillon Fontenelle, B.P. 137 GOE 1HO
196	Roberts, Earl (M) Boul. Forillon Fontenelle, B.P. 112 GOE 1HO	227	Synnott, Eliane (F) Boul. Forillon Fontenelle GOE 1HO
197	Roberts, Béatrice (F) Boul. Forillon Fontenelle, B.P. 112 GOE 1HO	228	Tremblay, Andrée (F) Boul. Forillon Gaspé Harbour, C.P. 2581
198	Roberts, Zénon (M) Boul. Forillon Fontenelle, B.P. 113A GOE 1HO	229	Vignola, Joseph (M) Boul. Forillon Fontenelle, C.P. 1235 GOC 1RO
199	Roberts, Carmel (F) Boul. Forillon Fontenelle, B.P. 113A GOE 1HO	230	Villeneuve, Jean-Pierre (M) Boul. Forillon Fontenelle, B.P. 143 GOE 1HO
200	Roberts, Wayne (M) Boul. Forillon Fontenelle GOE 1HO	231	Zomer, Wilma (F) Boul. Forillon Forillon, Box 19B GOE 1JO
201	Roberts, Nancy (F) Boul. Forillon Fontenelle GOE 1HO		
202	Roberts, Renée (F) Boul. Forillon Fontenelle, C.P. 21 GOE 1HO		
203	Roberts, Milford (M) Boul. Forillon Fontenelle, Box 22 GOE 1HO		
204	Roberts, Jessie (F) Boul. Forillon Fontenelle, Box 22 GOE 1HO		
205	Roberts, Loyd (M) Boul. Forillon Forillon, Box 21A GOE 1JO		
206	Roberts, Percy (Mme) (F) Boul. Forillon Forillon, Box 21A GOE 1JO		
207	Rouleau, Danielle (F)Boul. Forillon Forillon, B.P. 15 GOE 1JO		
208	Roy, Françoise (F) Boul. Forillon Forillon, C.P. 11 GOE 1JO		
209	Shaw, Archie (M) Boul. Forillon Fontenelle, Box 134 GOE 1HO		
210	Shaw, Laurence (F) Boul. Forillon Forillon, Box 20 GOE 1JO		
211	Shaw, Pearl (F) Boul. Forillon Forillon, Box 20 GOE 1JO		
212	Simard, Johanne (F) Boul. Forillon Anse-au-Griffon GOE 1AO		
213	Smith, Fernand (M) Boul. Forillon Cap-aux-Os, C.P.14 GOE 1JO		
214	Smith, Anita (F) Boul. Forillon Cap-aux-Os, C.P. 14 GOE 1JO		
215	Smith, Alice (F) Boul. Forillon Cap-aux-Os, C.P. 14 GOE 1JO		

RURAL/RURALE		electoral district/circonscription	URBAN/URBAINE	
N°	page	Gaspé	N°	page
82	N° 4 of/de 4	certified / certifié signature(s)-enumerator(s) / signature(s)-recenseur(s)		N° of/de
polling division / section de vote		Mme Conrad Fortin RR1 Fontenelle Bl 121 Gaspé	polling division / section de vote	

F 303

8.5M-7-79

PRELIMINARY LIST OF ELECTORS

ELECTIONS CANADA

163314

LISTE PRÉLIMINAIRE DES ÉLECTEURS

This list of qualified electors for the polling division number as set out below was prepared for use at the pending federal election from information obtained at the enumeration and has been certified by the signature(s) below as to completeness and correctness so far as is possible.

La présente constitue la liste des électeurs de la section de vote dont le numéro apparaît plus bas préparée en vue de l'élection fédérale en cours d'après les renseignements recueillis lors du recensement. Le(s) recenseur(s) y a(ont) apposé sa(leur) signature, affirmant que cette liste est aussi complète et exacte que possible.

N°		N°	
1	ADAMS, Wendell (M) B.P 567 Fontenelle GOE 1HO	21	BOUCHARD, André (M) B.P. 98e Fontenelle GOE 1HO
2	ADAMS, David (M) B.P. 79 Fontenelle GOE 1HO	22	BOUCHARD, Gilles (M) B.P. 98e Fontenelle GOE 1HO
3	ADAMS, Jean (F) B.P. 79 Fontenelle GOE 1HO	23	BILODEAU, Wilbrod (M) B.P. 98a Fontenelle GOE 1HO
4	ASPIRAULT, Phillas (M) B.P.496 Fontenelle GOE 1HO	24	BILODEAU, Lumina (F) B.P. 98a Fontenelle GOE 1HO
5	ASPIRAULT, Amy (F) B.P. 496 Fontenelle GOE 1HO	25	BILODEAU, Johanne (F) B.P. 98a Fontenelle GOE 1HO
6	ASPIRAULT, Marie*LOuise (F) B.P. 181 Fontenelle GOE 1HO	26	BOULAY, Joachin (M) B.P. 99b Fontenelle GOE 1HO
7	ASPIRAULT, Juliette (F) B.P. 181 Fontenelle GOE 1HO	27	BOULAY, Fernande (F) B.P. 99b Fontenelle GoE 1Ho
8	ASPIRAULT, Guy (M) B.P.496 Fontenelle GOE 1HO	28	BOULAY, Henri (M) B.P. 99b Fontenelle GOE 1HO
9	ADAMS, Gleen (M) B.P. 79b Fontenelle GOE 1HO	29	BOUCHARD, Andrée (F) B.P. 509 Fontenelle GOE 1HO
10	ADAMS, Darlene (F) B.P. 79b Fontenelle GOE 1HO	30	BOUCHARD, Gaston (M) B.P. 401 Fontenelle GOE 1HO
11	ADAMS, Arden (M) B.P. 80 Fontenelle GOE 1HO	31	BOUCHARD, Rolande (F) B.P. 401 Fontenelle GOE 1HO
12	ADAMS, Sandra (F) B.P. 80 Fontenelle GoE 1HO	32	BOUCHARD, Ludovic (M) B.P. 509 Fontenelle GOE 1HO
13	BERNIER, André (M) B.P. 98b Fontenelle GOE 1HO	33	BOUCHARD, Adrienne (F) B.P. 509 Fontenelle GOE 1HO
14	BERNIER, Monique (F) B.P. 98b Fontenelle GOE 1HO	34	BOUCHARD, Michelle (F) B.P. 509 Fontenelle GOE 1HO
15	BERNIER, Charles (M) B.P.98b	35	BOUCHARD, Mauril (M) B.P. 77e Fontenelle GOE 1HO
16	BERNIER, Odette (F)B.P. 98b Fontenelle GOE 1HO	36	BOUCHARD, Lilian (F) B.P. 77e Fontenelle GOE 1HO
17	BOUCHARD, Fernand (M) B.P. 98c Fontenelle GOE 1HO	37	BOULAY, Roland (M) B.P. 507 Fontenelle GOE 1HO
18	BOUCHARD, Armande (F) B.P. 98c Fontenelle GOE 1HO	38	BOULAY, Ursule (F) B.P. 507 Fontenelle GOE 1HO
19	BOUCHARD, Rodrigue (M) B.P. 98c Fontenelle GOE 1HO	39	BOULAY, Diane (F) B.P. 507 Fontenelle GOE 1HO
20	BOUCHARD, Ralph (M) B.P. 98e Fontenelle GOE 1HO	40	BOULAY, Gilles (M) B.P. 507 Fontenelle GOE 1HO

RURAL/RURALE			electoral district/circonscription	URBAN/URBAINE		
N° 83	page N° 1	of/de 7	Gaspé	N°	page N°	of/de
polling division section de vote			certified certifié signature(s)-enumerator(s) / signature(s)-recenseur(s) Mme. Walter Symmett	polling division section de vote		

163315

F 303 PRELIMINARY LIST OF ELECTORS

8 5M-7-79

ELECTIONS CANADA

LISTE PRÉLIMINAIRE DES ÉLECTEURS

This list of qualified electors for the polling division number as set out below was prepared for use at the pending federal election from information obtained at the enumeration and has been certified by the signature(s) below as to completeness and correctness so far as is possible.

La présente constitue la liste des électeurs de la section de vote dont le numéro apparaît plus bas préparée en vue de l'élection fédérale en cours d'après les renseignements recueillis lors du recensement. Le(s) recenseur(s) y a(ont) apposé sa(leur) signature, affirmant que cette liste est aussi complète et exacte que possible.

N°		N°	
41	BOIS, Diane (F) B.P. 60a Fontenelle GOE 1HO	61	BERNIER, Régis (M) B.P. 148 Fontenelle GOE 1HO
42	BOIS, Aurelda (M) B.P. 60a Fontenelle GOE 1HO	62	BERNIER, Nicole (F) B.P. 148 Fontenelle GOE 1HO
43	BOIS, Andréa (F) B.P. 60a Fontenelle GOE 1HO	63	BRIARD, Ernest (M) B.P. 107a Fontenelle GOE 1HO
44	BOIS, Réal (M) B.P. 60a Fontenelle GOE 1HO	64	BRIARD, Anne-Marie (F) B.P. 107a Fontenelle GOE 1HO
45	BOIS, Paul (M) B.P. 60a Fontenelle GOE 1HO	65	BOULAY, Millie-Anna (F) B.P. 100a Fontenelle GOE 1HO
46	BOIS, Harold (M) B.P. 60a Fontenelle GOE 1HO	66	BOURGAIZE, Herbert (M) B.P. 103 Fontenelle GOE 1HO
47	BANVILLE, Claire (F) B.P. 68 Fontenelle GOE 1HO	67	BOULAY, Aimée (F) B.P. 99a Fontenelle GOE 1HO
48	BANVILLE, Guy (M) B.P. 68 Fontenelle GOE 1HO	68	BOUCHARD, Madeleine (F) B.P. 99a Fontenelle GOE 1HO
49	BOURGAIZE, Randolph (M) B.P.95 Fontenelle GOE 1HO	69	BLANCHETTE, Suzanne (F) B.P. 80c Fontenelle GOE 1HO
50	BOURGAIZE, Sherley (F) B.P. 95 Fontenelle GOE 1HO	70	BERNIER, Linda (F) B.P.70b Fontenelle GOE 1HO
51	BREWER, Kathleen (F) B.P. 88 Fontenelle GOE 1HO	71	BERNIER, Florient (M) B.P. 76 Fontenelle GOE 1HO
52	BAIRD, Watson (M) B.P. 99c Fontenelle GOE 1HO	72	BERNIER, Loréna (F) B.P. 76 Fontenelle GOE 1HO
53	BAIRD, Sherley (F) B.P. 99c Fontenelle GOE 1HO	73	BOURGAIZE, Thomas (M) B.P. 80b Fontenelle GOE 1HO
54	BAIRD, Guay (F) B.P. 99c Fontenelle GOE 1HO	74	BOURGAIZE, Alise (F) B.P. 80b Fontenelle GOE 1HO
55	BEDARD, Pierre (M) B.P. 121 Fontenelle GOE 1HO	75	BOURGAIZE, David (M) B.P. 82 Fontenelle GOE 1HO
56	BOULAY, Renaud (M) B.P. 170 Fontenelle GOE 1HO	76	BOURGAIZE, Lina (F) B.P. 82 Fontenelle GOE 1HO
57	BOULAY, Ginette (F) B.P. 170 Fontenelle GOE 1HO	77	CASSIVI, Georges (M) B.P. 90 Fontenelle GOE 1HO
58	BLANCHETTE, Armand (M) B.P. 167 Fontenelle GOE 1HO	78	CASSIVI, (St-Pierre) Carole (F) B.P. 90 Fontenelle GOE 1HO
59	BLANCHETTE, Louisette (F) B.P. 167 Fontenelle GOE 1HO	79	COTTON, Romuald (M) B.P. 98b Fontenelle GOE 1HO
60	BLANCHETTE, Gilles (M) B.P. 167 Fontenelle GOE 1HO	80	COTTON, Huguette(F) B.P. 98b Fontenelle GOE 1HO
		81	CASSIVI, Alex (M) B.P. 76d Fontenelle GOE 1HO

RURAL/RURALE

N° 83 page N° 2 of/de 17

polling division / section de vote

electoral district/circonscription: Gaspé

certified / certifié signature(s)-enumerator(s) / signature(s)-recenseur(s): Mme. Walter Symmett

URBAN/URBAINE

N° page N° of/de

polling division / section de vote

F 303 **PRELIMINARY LIST OF ELECTORS**

8 5M-7-79

ELECTIONS CANADA

163316

LISTE PRÉLIMINAIRE DES ÉLECTEURS

This list of qualified electors for the polling division number as set out below was prepared for use at the pending federal election from information obtained at the enumeration and has been certified by the signature(s) below as to completeness and correctness so far as is possible.

La présente constitue la liste des électeurs de la section de vote dont le numéro apparaît plus bas préparée en vue de l'élection fédérale en cours d'après les renseignements recueillis lors du recensement. Le(s) recenseur(s) y a(ont) apposé sa(leur) signature, affirmant que cette liste est aussi complète et exacte que possible.

N°	
82	CASSIVI, Rose-Aimée (F) B.P.76d Fontenelle GOE 1HO
83	CHOUINARD, Francis (M) B.P. 164 Fontenelle GOE 1HO
84	CHOUINARD, Gina (F) B.P. 164 Fontenelle GOE 1HO
85	COULOMBE, George (M) B.P. 166 Fontenelle GOE 1HO
86	COULOMBE, Thérèse (F) B.P. 166 Fontenelle GOE 1HO
87	COTE, Suzanne (F) B.P. 166 Fontenelle GOE 1HO
88	COTTON, Marcel (M) B.P. 106 Fontenelle GOE 1HO
89	COTTON, Rayna (F) B.P. 106 Fontenelle GOE 1HO
90	COUTURE, Yvonne (F) B.P.100a Fontenelle GOE 1HO
91	COTTON, Hughes (M) B.P. 99a Fontenelle GOE 1HO
92	CLOUTIER, Marie-Josée (F) B.P. 99a Fontenelle GOE 1HO
93	CASSIDY, Thomas (M) B.P. 100 Fontenelle GOE 1HO
94	CASSIDY, Albert (M) B.P. 100 Fontenelle GOE 1HO
95	CASSIDY, Enez (F) B.P. 100 Fontenelle GOE 1HO
96	DUMARESQ, Maurice (M) B.P.320 Fontenelle GOE 1HO
97	DUMARESQ, Janine (F) B.P. 320 Fontenelle GOE 1HO
98	DUMARESQ, Angella (F) B.P. 320 Fontenelle GOE 1HO
99	DUMARESQ, Collin (M) B.P. 138 Fontenelle GOE 1HO
100	DENIS, Ezéchias (M) B.P. 98g Fontenelle GOE 1HO
101	DENIS, Marie-Rose (F) B.P. 98g Fontenelle GOE 1HO
102	DOW, Barry (M) B.P. 488 Fontenelle GOE 1HO
103	DOW, Marlene (F) B.P. 488 Fontenelle GOE 1Ho
104	DUQUETTE, Hormidas (M) B.P. 77b Fontenelle GOE 1HO
105	DUFORT, Réal (M) B.P. 180 Fontenelle GOE 1HO
106	DUFORT, Jeannette (F) B.P. 180 Fontenelle GOE 1HO
107	DUPUIS, Louisette (F) B.P. 57 Fontenelle GOE 1HO
108	DIOTTE, Régis (M) B.P. 70a Fontenelle GOE 1HO
109	DIOTTE, Jean-Pierre (M) B.P. 70a Fontenelle GOE 1HO
110	DORION, R.ginald (M) B.P.103 Fontenelle GOE 1HO
111	DORION, Guay (F) B.P. 103 Fontenelle GOE 1HO
112	ELLEMENT, Roland (M) B.P. 161 Fontenelle GOE 1HO
113	ELLEMENT, Lucia (F)B.P. 161 Fontenelle GOE 1HO
114	ELLEMENT, Céline (F) B.P. 161 Fontenelle GOE 1HO
115	ELLEMENT, Stéphane (M)B.P. 161 Fontenelle GOE 1HO
116	FORTIN, Bernard (M) B.P. 622 Fontenelle GOE 1HO
117	FORTIN, Irène (F) B.P. 622 Fontenelle GOE 1HO
118	FOURNIER, Sadie (F) B.P. 56 Fontenelle GOE 1HO
119	FOURNIER, Marc (M) B.P. 509 Fontenelle GOE 1HO
120	FOURNIER, Camille (M) B.P. 182 Fontenelle GOE 1HO
121	FOURNIER, Auralien (M) B.P. 182 Fontenelle GOE 1HO

RURAL/RURALE

N° 83 | page N° 3 of/de 7

polling division / section de vote

electoral district/circonscription: Gaspé

certified / certifié — signature(s)-enumerator(s) / signature(s)-recenseur(s): Mme. Walter Symmott

URBAN/URBAINE

N° | page N° of/de

polling division / section de vote

163317

F 303 **PRELIMINARY LIST OF ELECTORS**

8.5M-7-79

ELECTIONS CANADA

LISTE PRÉLIMINAIRE DES ÉLECTEURS

This list of qualified electors for the polling division number as set out below was prepared for use at the pending federal election from information obtained at the enumeration and has been certified by the signature(s) below as to completeness and correctness so far as is possible.

La présente constitue la liste des électeurs de la section de vote dont le numéro apparaît plus bas préparée en vue de l'élection fédérale en cours d'après les renseignements recueillis lors du recensement. Le(s) recenseur(s) y a(ont) apposé sa(leur) signature, affirmant que cette liste est aussi complète et exacte que possible.

N°	
122	FOURNIER, Marcellin (M) B.P.185 Fontenelle GOE 1HO
123	FOURNIER, Pauline (F) B.P. 186 Fontenelle GOE 1HO
124	FOURNIER, Charles-Auguste (M) B.P. 77d Fontenelle GOE 1HO
125	FORTIN, Denise (F) B.P. 77d Fontenelle GOE 1HO
126	FOURNIER, Carole (F) B.P. 168 Fontenelle GOE 1HO
127	FORTIN, Guy (M) B.P. 320 Fontenelle GOE 1HO
128	FOURNIER, Loraine (F) B.P. 138 Fontenelle GOE 1HO
129	FOURNIER, Germain (M) B.P. 52 Fontenelle GOE 1HO
130	FOURNIER, Jacqueline (F) B.P. 52 Fontenelle GOE 1HO
131	FOURNIER, Nazaire (M) B.P. 53 Fontenelle GOE 1HO
132	FOURNIER, Marie-Jeanne (F) B.P. 53 Fontenelle GOE 1HO
133	FOURNIER, Vénérant (M) B.P. 53 Fontenelle GOE 1HO
134	FOURNIER, Roma (F) B.P. 53 Fontenelle GOE 1HO
135	FOURNIER, Jean-Marie (M) B.P. 53a Fontenelle GOE 1HO
136	FOURNIER, Armand (M) B.P. 54 Fontenelle GOE 1HO
137	FOURNIER, Francine (F) B.P. 54 Fontenelle GOE 1HO
138	FOURNIER, Paul-Aimé (M) B.P. 50 Fontenelle GOE 1HO
139	FOURNIER, Lucie (F) B.P. 50 Fontenelle GOE 1HO
140	FOURNIER, Gaétan (M) B.P. 50 Fontenelle GOE 1HO
141	FOURNIER, R.Cleton (M) B.P. 60 Fontenelle GOE 1HO
142	FOURNIER, R. Anne (F) B.P. 60 Fontenelle GOE 1HO
143	FOURNIER, Sylvain (M) B.P. 74 Fontenelle GOE 1HO
144	FORTIN, Edouard (M) B.P. 74 Fontenelle GOE 1HO
145	FERGUSSON, Argentina (F) B.P. 70 Fontenelle GOE 1HO
146	GUIGNION, Jack (M) B.P. 470 Fontenelle GOE 1HO
147	GUIGNION, SHILLIA (F) B.P. 470 Fontenelle GOE 1HO
148	GUIGNION, Maurice (M) B.P. 465 Fontenelle GOE 1HO
149	GUIGNION, Ruby (F) B.P. 469 Fontenelle GOE 1HO
150	GRENIER, Réjean (M) B.P. 77b Fontenelle GOe 1HO
151	GERARD, Yves (M) B.P. 187 Fontenelle GOE 1HO
152	GERARD, Ginette (F) B.P. 187 Fontenelle GOE 1HO
153	GLEETON, Ginette (F) B.P. 121 Fontenelle GOE 1HO
154	GAUTHIER, René (M) B.P. 57 Fontenelle GOE 1HO
155	GUIGNION,LLoyd (M) B.P. 61 Fontenelle GOE 1HO
156	GUIGNION, Mabel (F) B.P. 61 Fontenelle GOE 1HO
157	GUIGNION, Garth (M) B.P. 61 Fontenelle GOE 1HO
158	GUIGNION, Joen (F) B.P. 62 Fontenelle GOE 1HO
159	GUIGNION, Nelson (M) B.P. 64 Fontenelle GOE 1HO
160	GUIGNION, Loulou (F) B.P. 64 Fontenelle GOE 1HO

RURAL/RURALE			electoral district/circonscription	URBAN/URBAINE	
N°	page		Gaspé	N°	page
83	N° 4	of/de 7	certified / certifié signature(s)-enumerator(s) / signature(s)-recenseur(s)		N° of/de
polling division / section de vote			Mme. Walter Symmett	polling division / section de vote	

F 303 **PRELIMINARY LIST OF ELECTORS**

ELECTIONS CANADA

LISTE PRÉLIMINAIRE DES ÉLECTEURS

163318

85M-7-79

This list of qualified electors for the polling division number as set out below was prepared for use at the pending federal election from information obtained at the enumeration and has been certified by the signature(s) below as to completeness and correctness so far as is possible.

La présente constitue la liste des électeurs de la section de vote dont le numéro apparaît plus bas préparée en vue de l'élection fédérale en cours d'après les renseignements recueillis lors du recensement. Le(s) recenseur(s) y a(ont) apposé sa(leur) signature, affirmant que cette liste est aussi complète et exacte que possible.

N°	
161	HAUTCOEUR, Jeannot (M) B.P. 168 Fontenelle GOE 1HO
162	JACQUES, Alvin (M) B.P. 56 Fontenelle GOE 1HO
163	JACQUES, Bella (F) B.P. 56 Fontenelle GOE 1HO
164	JACQUES, Dean (M) B.P. 56 Fontenelle GOE 1HO
165	JACOB, Sheldon , (M)B.P. 77a Fontenelle GOE 1HO
166	JACOB, Suzanne (F) B.P. 77a Fontenelle GOE 1HO
167	JACQUES, Viviane (F) B.P. 106e Fontenelle GOE 1HO
168	JACQUES, Andrew (M)B.P. 106e Fontenelle GOE 1HO
169	JACQUES, Clarence (M) B.P. 106e Fontenelle GOE 1HO
170	JACQUES, Marvin (M) B.P. 106e Fontenelle GOE 1HO
171	JACQUES , Honda (F) B.P. 106e Fontenelle GOE 1HO
172	JOHNSON, Audrey (F) B.P. 59e Fontenelle GOE 1HO
173	JOHNSON, Bill (M) B.P. 59e Fontenelle GOE 1HO
174	LELACHEUR, Keith (M) B.P. 551 Fontenelle GOE 1HO
175	LELACHEUR, Millie (F) B.P. 551 Fontenelle GOE 1HO
176	LELACHEUR, Perry (M) B.P. 84 Fontenelle GOE 1HO
177	LELACHEUR, Jenny (F) B.P. 84 Fontenelle GOE 1HO
178	LELACHEUR, Olive (F) B.P. 88 Fontenelle GOE 1HO
179	LELACHEUR, Lionel (M) B.P. 88 Fontenelle GOE 1HO
180	LANGLAIS, Arboise (M) B.P. 845 Fontenelle GOE 1HO
181	LANGLAIS, Lise (F) B.P. 845 Fontenelle GOE 1HO
182	LEMIEUX, Lina (F) B.P. 164
183	LEBOUTILLIER, Alphonse (M) B.P. 165 Fontenelle GOE 1HO
184	LEBOUTILLIER, Mabel (F) B.P. 165 Fontenelle GOE 1HO
185	LEMIEUX, Rose-Aimée (F) B.P. 74 Fontenelle GOE 1HO
186	LAVOIE, Archille (M) B.P. 76 Fontenelle GOE 1HO
187	LAVOIE, Berlay (F) B.P. 76 Fontenelle GoE 1HO
188	LEDUC, Harry (M) B.P. 80e Fontenelle GOE 1HO
189	LEDUC, Kim (F) B.P. 80e Fontenelle GOE 1HO
190	MILLER, Ray (M) B.P. 91 Fontenelle GOE 1HO
191	MILLER, Andrée (F) B.P. 91 Fontenelle GOE 1HO
192	MILLER, George (M) B.P. 91 Fontenelle GOE 1HO
193	MILLER, Sherley (F) B.P. 91 Fontenelle Goe1HO
194	MCINNIS, André (M) B.P. 99a Fontenelle GOE 1HO
195	MORRIS, Tony (M) B.P. 567 Fontenelle GOE 1HO
196	MORRIS, Debie (F) B.P. 567 Fontenelle GOE 1HO
197	NORMAND, HARRIS (M) B.P. 42 Fontenelle GOE 1HO
198	NORMAND, Feay (F) B.P. 42 Fontenelle GOE 1HO
199	OUELLET, Edwin (M) B.P. 98 Fontenelle GOE 1HO
200	OUELLET, Emérencienne (F) B.P. 98 Fontenelle GOE 1HO
201	OUELLET, Katerie (F) B.P. 98 Fontenelle GOE 1HO

RURAL/RURALE			electoral district/circonscription	URBAN/URBAINE		
N°	page		Gaspé	N°	page	
83	N° 5	of/de 7	certified / certifié signature(s)-enumerator(s) / signature(s)-recenseur(s)		N°	of/de
polling division / section de vote			Mme Walter Symmett	polling division / section de vote		

F 303 **PRELIMINARY LIST OF ELECTORS**

8.5M-7-79

ELECTIONS CANADA

LISTE PRÉLIMINAIRE DES ÉLECTEURS 163319

This list of qualified electors for the polling division number as set out below was prepared for use at the pending federal election from information obtained at the enumeration and has been certified by the signature(s) below as to completeness and correctness so far as is possible.

La présente constitue la liste des électeurs de la section de vote dont le numéro apparaît plus bas préparée en vue de l'élection fédérale en cours d'après les renseignements recueillis lors du recensement. Le(s) recenseur(s) y a(ont) apposé sa(leur) signature, affirmant que cette liste est aussi complète et exacte que possible.

N°	
202	PAQUETTE, Gisèle (F) B.P. 98 Fontenelle GOE 1HO
203	PINEAULT, Norbert (M) B.P. 77a Fontenelle GOE 1HO
204	PAQUETTE, Denise (F) B.P. 46 Fontenelle GOE 1HO
205	PAQUETTE, Linda (F) B.P. 59 Fontenelle GOE 1HO
206	ROBERTS, Léonard (M) B.P. 75c Fontenelle GOE 1HO
207	ROBERTS, Aline (F) B.P. 75c Fontenelle GOE 1HO
208	ROBERTS, Ralph (M) B.P. 90 Fontenelle G0e 1HO
209	ROBERTS, Viola (F) B.P. 90 Fontenelle GOE 1HO
210	ROY, André (M) B.P. 134 Fontenelle GOE 1HO
211	ROY, Céline (F) B.P. 134 Fontenelle GOE 1HO
212	RABEY, Russel (M) B.P. 78 Fontenelle GOE 1HO
213	RABEY, Cecil (F) B.P. 88 Fontenelle GOE 1HO
214	ROONEY, Dina (F) B.P. 76 Fontenelle GOE 1HO
215	ROBERTS, Donald (M) B.P. 22 Fontenelle GOE 1HO
216	ROBERTS, Margot(F) B.P. 22 Fontenelle GOE 1HO
217	ROUSSY, Eliette (M) B.P. 99a Fontenelle GOE 1HO
218	ROBERTS, Keith (M) B.P. 94 Fontenelle GOE 1HO
219	ROBERTS, Debbie (F) B.P. 94 Fontenelle GOE 1HO
220	ROBERTS, Daniel (M) B.P. 97 Fontenelle GOE 1HO
221	ROBERTS, Ronnie (F) B.P. 60 Fontenelle GOE 1HO
222	ROBERTS, Cinthia (F) B.P. 60 Fontenelle GOE 1HO
223	ROBERTS, Irène (F) B.P. 97 Fontenelle GOE 1HO
224	ROBERTS, Lisa (F) B.P. 97 Fontenelle GOE 1HO
225	ROBERTS, Aline (F) B.P. 97 Fontenelle GOE 1HO
226	SYNNOTT, Auralien (M) B.P. 98d Fontenelle GOE 1HO
227	SYNNOTT, Clothilde (F) B.P. 98d Fontenelle GOE 1HO
228	ST-PIERRE, Carole (F) B.P. 91 Fontenelle GOE 1HO
229	SIMON, Laurie (F) B.P. 75 Fontenelle GOE 1HO
230	SIMON, Claudina (F) B.P. 75 Fontenelle GOE 1HO
231	SIMON, Katy (F) B.P. 75 Fontenelle GoE 1Ho
232	SIMON, Dany (M) B.P. 74 Fontenelle GOE 1HO
233	SIMON, Connie (F) B.P. 74 Fontenelle GOE 1HO
234	SYNNET, Denis (M) B.P. 76 Fontenelle GOE 1HO
235	SAMUEL, Maurice (M) B.P. 72 Fontenelle GOE 1HO
236	SAMUEL, Fernand (M) B.P. 59 Fontenelle GOE 1HO
237	SYNNOTT, Luc-Henri (M) B.P. 133 Fontenelle GOE 1HO
238	SYNNOTT, Elise (F) B.P. 133 Fontenelle GOE 1HO
239	SIMPSON, Cortney (M) B.P. 70 Fontenelle GOE 1HO
240	SIMPSON, Alexis (F) B.P. 70 Fontenelle GOE 1HO
241	SIMPSON, Brent (M) B.P. 70 Fontenelle Goe1Ho
242	SIMPSON, Percy (M)B.P. 155 Fontenelle GOE 1HO
243	SIMPSON, Richard (M) B.P. 155 Fontenelle GOE 1HO

RURAL/RURALE			electoral district/circonscription	URBAN/URBAINE		
N°	page		Gaspé	N°	page	
83	N° 6	of/de 7	certified / certifié signature(s)-enumerator(s) / signature(s)-recenseur(s)		N°	of/de
polling division / section de vote			Mme. Walter Synnott	polling division / section de vote		

F 303 **PRELIMINARY LIST OF ELECTORS**

ELECTIONS CANADA

LISTE PRÉLIMINAIRE DES ÉLECTEURS

163320

8 5M-7-79

This list of qualified electors for the polling division number as set out below was prepared for use at the pending federal election from information obtained at the enumeration and has been certified by the signature(s) below as to completeness and correctness so far as is possible.

La présente constitue la liste des électeurs de la section de vote dont le numéro apparaît plus bas préparée en vue de l'élection fédérale en cours d'après les renseignements recueillis lors du recensement. Le(s) recenseur(s) y a(ont) apposé sa(leur) signature, affirmant que cette liste est aussi complète et exacte que possible.

N°	
244	SIMON, Irwin (M) B.P. 70b Fontenelle GOE 1HO
245	SIMON, Alice (F) B.P. 70b Fontenelle GOE 1HO
246	SIMON, Lilian (F) B.P. 70a Fontenelle Goe 1HO
247	SIMON, Ross (M) B.P. 70b Fontenelle GOE 1HO
248	SIMON, Traffort (M) B.P. 71 Fontenelle GOE 1HO
249	SYNNOTT, Denis (M) B.P. 79c Fontenelle GOE 1HO
250	SIMON, Vera (F) B.P. 71 Fontenelle GOE 1HO
251	SIMON, Duane (M) B.P. 68 Fontenelle GOE 1HO
252	SAMSON, Fernand (M) B.P. 70 Fontenelle GOE 1HO
253	SAMSON, Yolande (F) B.P. 70 Fontenelle GOE 1HO
254	SMITH, Gérald (M) B.P. 66 Fontenelle GOE 1HO
255	SMITH, Vesta (f) B.P. 66 Fontenelle GOE 1HO
256	SMITH, Lynda (F) B.P. 66 Fontenelle GOE 1HO
257	SYNNOTT, Marie-Claire (F) B.P. 79c Fontenelle GOE 1HO
258	SIMON, Emeline (F) B.P. 68 Fontenelle GOE 1HO
259	THIBAULT, Claire (F) B.P. 77a Fontenelle GOE 1HO
260	THIBAULT, Léonard (M) B.P. 87 Fontenelle GOE 1HO
261	THIBAULT, Huguette (F) B.P. 87

N°	
262	WILLIAMS Bary (M) B.P. 58 Fontenelle GOE 1HO
263	WILLIAMS, Larlene (F) B.P.58 Fontenelle GOE 1HO
264	WILLIAMS, Raymond (M) B.P. 56 Fontenelle GOE 1HO
265	WILLIAMS, Iris (F) B.P. 56 Fontenelle GOE 1HO
266	YAREL, Antoine (M) B.P. 1184 Fontenelle GOE 1HO .

RURAL/RURALE

N° 83 | page N° 7 of/de 7

polling division / section de vote

electoral district/circonscription: Gaspé

certified / certifié: signature(s)-enumerator(s) / signature(s)-recenseur(s)

Mme. Walter Synnott

URBAN/URBAINE

N° | page N° | of/de

polling division / section de vote

163321

F 303 **PRELIMINARY LIST OF ELECTORS**

ELECTIONS CANADA

LISTE PRÉLIMINAIRE DES ÉLECTEURS

8.5M-7-79

This list of qualified electors for the polling division number as set out below was prepared for use at the pending federal election from information obtained at the enumeration and has been certified by the signature(s) below as to completeness and correctness so far as is possible.

La présente constitue la liste des électeurs de la section de vote dont le numéro apparaît plus bas préparée en vue de l'élection fédérale en cours d'après les renseignements recueillis lors du recensement. Le(s) recenseur(s) y a(ont) apposé sa(leur) signature, affirmant que cette liste est aussi complète et exacte que possible.

N°		N°	
1	ADAMS GODFREY M B.P. 2 R.R. 1 FONTENELLE GOE 1HO	22	ADAMS LAWERENC M B.P. 115 R.R. 1 FONTENELLE GOE 1HO
2	ADAMS THOMAS M B.P. 2 R.R. 1 FONTENELLE GOE 1HO	23	ADAMS GLEN M B.P. 115 R.R. 1 FONTENELLE GOE 1HO
3	ADAMS LINDA F B.P. 2 R.R. 1 FONTENELLE GOE 1HO	24	ADAMS RUSSEL M C.P. 64 FONTENELLE GOE 1HO
4	ADAMS BARBARA F B.P. 2 R.R. 1 FONTENELLE GOE 1HO	25	ADAMS DIANNA F C.P. 64 FONTENELLE GOE 1HO
5	ADAMS EVELYNE F B.P. 2 R.R. 1 FONTENELLE GOE 1HO	26	BOULAY REGIS M C.P. 52 FONTENELLE GOE 1HO
6	ADAMS VERONIQUE F B.P. 2 R.R. 1 FONTENELLE GOE 1HO	27	BOULAY IRENE F C.P. 52 FONTENELLE GOE 1HO
7	ADAMS SYDNEY M C.P. 64 FONTENELLE GOE 1HO	28	BERNIER GILLES M C.P. 65 FONTENELLE GOE 1HO
8	ADAMS VICTORIA F C.P. 64 FONTENELLE GOE 1HO	29	BERNIER LOUISE F C.P. 65 FONTENELLE GOE 1HO
9	ADAMS LYNDA F C.P. 64 FONTENELLE GOE 1HO	30	BOULAY JEAN EUDES M C.P. 93 FONTENELLE GOE 1HO
10	ARSENAULT GERARD M C.P. 45 FONTENELLE GOE 1HO	31	BOULAY ALINE F C.P. 93 FONTENELLE GOE 1HO
11	ARSENAULT COLLETTE F C.P. 45 FONTENELLE GOE 1HO	32	BOULAY ROGER M C.P. 93 FONTENELLE GOE 1HO
12	ADAMS TESLEY M R.R. 1 B.P. 33 FONTENELLE GOE 1HO	33	BOULAY LYNDA F C.P. 93 FONTENELLE GOE 1HO
13	ADAMS PHYLLIS F R.R. 1 B.P. 33 FONTENELLE GOE 1HO	34	BOULAY ALBAN M C.P. 118 FONTENELLE GOE 1HO
14	ADAMS SHARON F R.R. # B.P. 33 FONTENELLE GOE 1HO	35	BOULAY LEDA F C.P. 118 FONTENELLE GOE 1HO
15	ADAMS ELIZABETH F C.P. 21 FONTENELLE GOE 1HO	36	BOULAY MICHEL M C.P. 118 FONTENELLE GOE 1HO
16	ADAMS IRENE F C.P. 21 FONTENELLE GOE 1HO	37	BOULAY REYNAL M C.P. 118 FONTENELLE GOE 1HO
17	ADAMS ALMA F B.P. 125 R.R. 1 FONTENELLE GOE 1HO	38	BOULAY JEAN CLAUDE M C.P. 118 FONTENELLE GOE 1HO
18	ADAMS KENNET M B.P. 42 R.R. 1 FONTENELLE GOE 1HO	39	BEAULIEU LOUIS M C.P. 153 FONTENELLE GOE 1HO
19	ADAMS EDNA F B.P. 42 R.R. 1 FONTENELLE GOE 1HO	40	BOND AURELIEN M C.P. 124 FONTENELLE GOE 1HO
20	ADAMS CLAYTON M B.P. 42 R.R. 1 FONTENELLE GOE 1HO	41	BOND GYSLAINE F C.P. 124 FONTENELLE GOE 1HO
21	ADAMS LLOYD M C.P. 23 FONTENELLE GOE 1HO	42	BERNIER ROSAIRE M C.P. 22 FONTENELLE GOE 1HO

RURAL/RURALE	electoral district/circonscription	URBAN/URBAINE
N° 84 page N° 1 of/de 3	GASPE	N° page N° of/de
polling division section de vote	certified certifié signature(s)-enumerator(s)/signature(s)-recenseur(s)	polling division section de vote

163322

F 303 PRELIMINARY LIST OF ELECTORS

85M-7-79

ELECTIONS CANADA

LISTE PRÉLIMINAIRE DES ÉLECTEURS

This list of qualified electors for the polling division number as set out below was prepared for use at the pending federal election from information obtained at the enumeration and has been certified by the signature(s) below as to completeness and correctness so far as is possible.

La présente constitue la liste des électeurs de la section de vote dont le numéro apparaît plus bas préparée en vue de l'élection fédérale en cours d'après les renseignements recueillis lors du recensement. Le(s) recenseur(s) y a(ont) apposé sa(leur) signature, affirmant que cette liste est aussi complète et exacte que possible.

N°				
43	BOULAY FRANCOIS	M		
	Poste restante	FONTENELLE		GOE 1HO
44	BOULAY CARMEN	F		
	Poste restante	FONTENELLE		GOE 1HO
45	BOULAY PIERRE	M		
	Poste restante	FONTENELLE		GOE 1HO
46	BOULAY MARIO	M		
	Poste restante	FONTENELLE		GOE 1HO
47	BILODEAU JOSEPH	M		
	B.P. 24 R.R. 1	FONTENELLE		GOE 1HO
48	BALAUX LAURENT	M		
	C.P. 163	FONTENELLE		GOE 1HO
49	BALAUX LISE	F		
	C.P. 163	FONTENELLE		GOE 1HO
50	BAIRD DOLLY	F		
	B.P. 115 R.R. 1	FONTENELLE		GOE 1HO
51	CHRETIEN SYLVIO	M		
	Poste restante	FONTENELLE		GOE 1HO
52	CHRETIEN FRANCOISE	F		
	Poste restante	FONTENELLE		GOE 1HO
53	CORMIER CAROLE	F		
	C.P. 153	FONTENELLE		GOE 1HO
54	COULOMBE ZOE	F		
	B.P. 39 R.R. 1	FONTENELLE		GOE 1HO
55	COULOMBE CHARLES AIME	M		
	B.P. 39 R.R. 1	FONTENELLE		GOE 1HO
56	CHICOINE JEAN CLAUDE	M		
	C.P. 132	FONTENELLE		GOE 1HO
57	CHICOINE COLLETTE	F		
	C.P. 132	FONTENELLE		GOE 1HO
58	DUGUAY ALBERTINE	F		
	C.P. 22	FONTENELLE		GOE 1HO
59	DIOTTE ROGER	M		
	C.P. 82	FONTENELLE		GOE 1HO
60	DIOTTE MICHELINE	F		
	C.P. 82	FONTENELLE		GOE 1HO
61	DIOTTE LAVOIE GERMAINE	F		
	C.P. 82	FONTENELLE		GOE 1HO
62	DUFRESNE ROGER	M		
	C.P. 37	FONTENELLE		GOE 1HO
63	DUFRESNE LYDIA	F		
	C.P. 37	FONTENELLE		GOE 1HO
64	DESPARD SUZANNE	F		
	C.P. 337 Gaspé			GOC 1RO
65	FOURNIER ANTONIO	M		
	C.P. 45	FONTENELLE		GOE 1HO
66	FOURNIER ALICE	F		
	C.P. 45	FONTENELLE		GOE 1HO
67	FOURNIER MARJOLAINE	F		
	C.P. 45	FONTENELLE		GOE 1HO
68	FOURNIER LAURENT	M		
	C.P. 83	FONTENELLE		GOE 1HO
69	FOURNIER THERESE	F		
	C.P. 83	FONTENELLE		GOE 1HO
70	FOURNIER MARLEINE	F		
	C.P. 83	FONTENELLE		GOE 1HO
71	FOURNIER FRANCIS	M		
	C.P. 96	FONTENELLE		GOE 1HO
72	FOURNIER LINDA	F		
	C.P. 96	FONTENELLE		GOE 1HO
73	FOURNIER ALPHONSE	M		
	C.P. 185	GASPE		GOC 1RO
74	FOURNIER CLAUDETTE	F		
	C.P. 185	GASPE		GOC 1RO
75	FOURNIER REMI	M		
	C.P. 41	FONTENELLE		GOE 1HO
76	FOURNIER SOLANGE	F		
	C.P. 41	FONTENELLE		GOE 1HO
77	FRANCOEUR LAURENT	M		
	C.P. 94	FONTENELLE		GOE 1HO
78	FRANCOEUR ANITA	F		
	C.P. 94	FONTENELLE		GOE 1HO
79	FRANCOEUR LAURENT JR	M		
	C.P. 94	FONTENELLE		GOE 1HO
80	FRANCOEUR MARC	M		
	C.P. 94	FONTENELLE		GOE 1HO
81	FOURNIER LEO	M		
	R.R. 1 B.P. 46	FONTENELLE		GOE 1HO
82	FOURNIER YOLANDE	F		
	R.R. 1 B.P. 46	FONTENELLE		GOE 1HO
83	FOURNIER RICHARD	M		
	R.R. 1 B.P. 46	FONTENELLE		GOE 1HO
84	FOURNIER JULES			
	B.P. 21 R.R. 1	FONTENELLE		GOE 1HO

RURAL/RURALE	electoral district/circonscription	URBAN/URBAINE
N° 84	GASPE	N°
page N° 3 of/de 4		page N° of/de
polling division section de vote	certified/certifié signature(s)-enumerator(s) / signature(s)-recenseur(s)	polling division section de vote

F 303 **PRELIMINARY LIST OF ELECTORS**

8 SM-7-79

ELECTIONS CANADA

163323

LISTE PRÉLIMINAIRE DES ÉLECTEURS

This list of qualified electors for the polling division number as set out below was prepared for use at the pending federal election from information obtained at the enumeration and has been certified by the signature(s) below as to completeness and correctness so far as is possible.

La présente constitue la liste des électeurs de la section de vote dont le numéro apparaît plus bas préparée en vue de l'élection fédérale en cours d'après les renseignements recueillis lors du recensement. Le(s) recenseur(s) y a(ont) apposé sa(leur) signature, affirmant que cette liste est aussi complète et exacte que possible.

N°				N°			
85	FOURNIER JEANNE D ARC	F		106	FORTIN REJEANNE	F	
	B.P. 21 R.R. 1	FONTENELLE	GOE 1HO		C.P. 93	FONTENELLE	GOE 1HO
86	FOURNIER CLAUDETTE	F		107	FORTIN SERGE	M	
	B.P. 21 R.R. 1	FONTENELLE	GOE 1HO		C.P. 93	FONTENELLE	GOE 1HO
87	FOURNIER LIONEL	M		108	FOURNIER AURELE	M	
	B.P. 21 R.R. 1	FONTENELLE	GOE 1HO		C.P. 27	FONTENELLE	GOE 1HO
88	FOURNIER MARIO JULES	M		109	FOURNIER ANTA	F	
	B.P. 21 R.R. 1	FONTENELLE	GOE 1HO		C.P. 27	FONTENELLE	GOE 1HO
89	FOURNIER CAMELIA	F		110	FOURNIER PHILIPE	M	
	C.P. 85	FONTENELLE	GOE 1HO		C.P. 27	FONTENELLE	GOE 1HO
90	FOURNIER DANIEL	M		111	FOURNIER ACHILLE	M	
	C.P. 85	FONTENELLE	GOE 1HO		C.P. 22	FONTENELLE	GOE 1HO
91	FOURNIER CHRISTIAN	M		112	FOURNIER MARIE ROSE	F	
	C.P. 85	FONTENELLE	GOE 1HO		C.P. 22	FONTENELLE	GOE 1HO
92	FOURNIER THERESE	F		113	FOURNIER HOWARD	M	
	C.P. 85	FONTENELLE	GOE 1HO		C.P. 12	FONTENELLE	GOE 1HO
93	FOURNIER PAUL MARIE	M		114	FOURNIER BERNADETTE	F	
	C.P. 34	FONTENELLE	GOE 1HO		C.P. 12	FONTENELLE	GOE 1HO
94	FOURNIER CECIL	F		115	FOURNIER LEOCE	M	
	C.P. 34	FONTENELLE	GOE 1HO		C.P. 12	FONTENELLE	GOE 1HO
95	FOURNIER ROLAND	M		116	FOURNIER JEAN MARC	M	
	C.P. 34	FONTENELLE	GOE 1HO		B.P. 21 R.R. 1	FONTENELLE	GOE 1HO
96	FOURNIER LUCILLE	F		117	FOURNIER LISE	F	
	C.P. 34	FONTENELLE	GOE 1HO		B.P. 21 R.R. 1	FONTENELLE	GOE 1HO
97	FOURNIER MARIE PAUL	F		118	FOURNIER GYSLAIN	M	
	C.P. 34	FONTENELLE	GOE 1HO		Poste restante	FONTENELLE	GOE 1HO
98	FOURNIER MADELEINE	F		119	FOURNIER AIMEE	F	
	C.P. 34	FONTENELLE	GOE 1HO		B.P. 24 R.R. 1	FONTENELLE	GOE 1HO
99	FOURNIER DENIS MARIE	M		120	FOURNIER JOHN	M	
	C.P. 58	FONTENELLE	GOE 1HO		R.R. 1 B.P 36	FONTENELLE	GOE 1HO
100	FOURNIER PLACIDE	M		121	FOURNIER JANET	F	
	C.P. 98	FONTENELLE	GOE 1HO		R.R. 1 B.P. 36	FONTENELLE	GOE 1HO
101	FOURNIER GINETTE	F		122	FOURNIER WARREN	M	
	C.P. 98	FONTENELLE	GOE 1HO		R.R. 1 B.P. 36	FONTENELLE	GOE 1HO
102	FRANCOEUR FOURNIER ALPHEDA	F		123	FOURNIER PAUL EUDORE	M	
	C.P. 98	FONTENELLE	GOE 1HO		B.P. 49 R.R. 1	FONTENELLE	GOE 1HO
103	FOURNIER ROBERT	M		124	FOURNIER SYLVIE	F	
	C.P. 93	FONTENELLE	GOE 1HO		B.P. 49 R.R. 1	FONTENELLE	GOE 1HO
104	FOURNIER ANNE MARIE	F		125	FOURNIER ROSARIO	M	
	C.P. 93	FONTENELLE	GOE 1HO		C.P. 34	FONTENELLE	GOE 1HO
105	FOURNIER GAETAN	M		126	FOURNIER WALLACE	M	
	C.P. 93	FONTENELLE	GOE 1HO		C.P 5	FONTENELLE	GOE 1HO

RURAL/RURALE		electoral district/circonscription	URBAN/URBAINE	
N° 84	page N° 3 of/de 4	GASPE	N°	page N° of/de
polling division section de vote	certified certifié	signature(s)-enumerator(s) / signature(s)-recenseur(s)		polling division section de vote

163324

F 303 **PRELIMINARY LIST OF ELECTORS**

ELECTIONS CANADA

LISTE PRÉLIMINAIRE DES ÉLECTEURS

8 5M-7-79

This list of qualified electors for the polling division number as set out below was prepared for use at the pending federal election from information obtained at the enumeration and has been certified by the signature(s) below as to completeness and correctness so far as is possible.

La présente constitue la liste des électeurs de la section de vote dont le numéro apparaît plus bas préparée en vue de l'élection fédérale en cours d'après les renseignements recueillis lors du recensement. Le(s) recenseur(s) y a(ont) apposé sa(leur) signature, affirmant que cette liste est aussi complète et exacte que possible.

N°		N°	
127	FOURNIER JEANNE AIMEE F C.P. 5 FONTENELLE GOE 1HO	148	KENNEY INA F C.P. 174 FONTENELLE GOE 1HO
128	FOURNIER GYSLAINE F C.P. 5 FONTENELLE GOE 1HO	149	KENNEY SONIA F C.P. 174 FONTENELLE GOE 1HO
129	FOURNIER MARCELLE F C.P. 5 FONTENELLE GOE 1HO	150	KENNEY PANDARA F C.P. 74 FONTENELLE GOE 1HO
130	FOURNIER ROCK SYLVAIN M C.P. 5 FONTENELLE GOE 1HO	151	KENNEY HAYWARD M C.P. 11 FONTENELLE GOE 1HO
131	FOURNIER JUDES RENE M C.P. 5 FONTENELLE GOE 1HO	152	KENNEY ELIZABETH F C.P. 11 FONTENELLE GOE 1HO
132	FRANCOEUR LOUISE F C.P. 81 FONTENELLE GOE 1HO	153	KENNEY ANDRE M C.P. 11 FONTENELLE GOE 1HO
133	FOURNIER RENE M Poste restante FONTENELLE GOE 1HO	154	LARSEN LARS M C.P. 54 FONTENELLE GOE 1HO
134	FOURNIER ADELIA F Poste restante FONTENELLE GOE 1HO	155	LARSEN GISLAINE F C.P.54 FONTENELLE GOE 1HO
135	FOURNIER GILLES M Poste restante FONTENELLE GOE 1HO	156	LANGLOIS REGINALD M B.P. 19 FONTENELLE R.R. 1 GOE1HO
136	FOURNIER GERARD MAGELLA M C.P. 62 FONTENELLE GOE 1HO	157	LANGLOIS ANITA F B.P. 19 R.R. 1 FONTENELLE GOE 1HO
137	FOURNIER BERENGERE F C.P. 62 FONTENELLE GOE 1HO	158	LANGLOIS MARC M B.P. 19 R.R. 1 FONTENELLE GOE 1HO
138	GAGNON JEAN J M C.P. 39 FONTENELLE GOE 1HO	159	LANGLOIS REJEAN M B.P. 19 R.R. 1 FONTENELLE GOE 1HO
139	GAGNON GINETTE F C.P. 39 FONTENELLE GOE 1HO	160	LANGLOIS ODETTE F B.P. 19 R.R. 1 FONTENELLE GOE 1HO
140	HUET ELPHEGE M C.P. 158 FONTENELLE GOE 1HO	161	LAVOIE FLORIENT M C.P. 2 FONTENELLE GOE 1HO
141	HUET REINA F C.P. 158 FONTENELLE GOE 1HO	162	LAVOIE GISELE F C.P. 2 FONTENELLE GOE 1HO
142	HUET ALAIN M C.P. 158 FONTENELLE GOE 1HO	163	LATRAVERSE ROSAIRE CURE M C.P. 10 FONTENELE GOE 1HO
143	JACQUES GEORGES M Poste restante FONTENELLE GOE 1HO	164	LEVESQUE HYACINTHE F Poste restante FONTENELLE GOE 1HO
144	JONCAS MONIQUE F Poste retante FONTENELLE GOE 1HO	165	LATOUZEL LOUIS M B.P. 44 FONTENELLE GOE 1HO
145	JACQUES DEMERISE F B.P. 39, FONTENELLE GOE 1HO	166	LATOUZEL ANITA F B.P. 44 FONTENELLE GOE 1HO
146	JACQUES JOACHIM M B.P. 39 FONTENELLE GOE 1HO	167	LATOUZEL BEATRICE F B.P. 44 FONTENELLE GOE 1HO
147	KENNEY FREDRICH M C.P. 74 FONTENELLE GOE 1HO	168	LAVOIE VINCENT M B.P.34 R.R. 1 FONTENELLE GOE 1HO

RURAL/RURALE	electoral district/circonscription	URBAN/URBAINE
N° 84 page ~~4~~ 6 N° ~~45~~ of/de ~~23~~	GASPE	N° page N° of/de
polling division section de vote	certified certifié signature(s)-enumerator(s) / signature(s)-recenseur(s) Laurent Francoeur	polling division section de vote

163325

F 303

PRELIMINARY LIST OF ELECTORS

ELECTIONS CANADA

LISTE PRÉLIMINAIRE DES ÉLECTEURS

8 5M-7-79

This list of qualified electors for the polling division number as set out below was prepared for use at the pending federal election from information obtained at the enumeration and has been certified by the signature(s) below as to completeness and correctness so far as is possible.

La présente constitue la liste des électeurs de la section de vote dont le numéro apparaît plus bas préparée en vue de l'élection fédérale en cours d'après les renseignements recueillis lors du recensement. Le(s) recenseur(s) y a(ont) apposé sa(leur) signature, affirmant que cette liste est aussi complète et exacte que possible.

N°	
169	LAVOIE NORA F B.P. 34 R.R. 1 FONTENELLE GOE 1HO
170	LECLERC GILLES M C.P. 590 GASPE GOC 1RO
171	MAINVILLE FLORIENT M C.P. 26 FONTENELLE GOE 1HO
172	MAINVILLE JEANNETTE F C.P. 26 FONTENELLE GOE 1HO
173	MAINVILLE LUDGER M C.P. 26 FONTENELLE GOE 1HO
174	MAINVILLE ANGELINE F C.P. 26 FONTENELLE GOE 1HO
175	MAINVILLE YVAN M C.P. 151 FONTENELLE GOE 1HO
176	MAINVILLE CLAIR F C.P. 151 FONTENELLE GOE 1HO
177	MAINVILLE SYLVIE F C.P. 151 FONTENELLE GOE 1HO
178	MAINVILLE LEONARD M C.P. 151 FONTENELLE GOE 1HO
179	MAINVILLE NOELLINE F C.P. 151 FONTENELLE GOE 1HO
180	MAINVILLE REJEANNE M C.P. 58 FONTENELLE GOE 1HO
181	MORIN DENISE F R.R. 2 B.P. 36 FONTENELLE GOE 1HO
182	PELLETIER ERIC M C.P. 126 FONTENELLE GOE 1HO
183	PELLETIER MONIQUE F C.P. 126 FONTENELLE GOE 1HO
184	PERRY HENRI M Poste restante FONTENELLE GOE 1HO
185	PERRY GEORGETTE F Poste restante FONTENELLE GOE 1HO
186	PERRY DENISE F Poste restante FONTENELLE GOE 1HO
187	PERREAULT LUC M C.P. 84 FONTENELLE GOE 1HO
188	PERREAULT JEAN RAOUL M C.P. 84 FONTENELLE GOE 1HO
189	PERREAULT LARRAINE F C.P. 84 FONTENELLE GOE 1HO
190	PERREAULT ANDRE M C.P. 84 FONTENELLE GOE 1HO
191	PICHETTE ANDRE M B.P. 47 R.R. 1 FONTENELLE GOE 1HO
192	PICHETTE PHILIBERTE F B.P. 47 R.R. 1 FONTENELLE GOE 1HO
193	PERRY YVON M Poste restante FONTENELLE GOE 1HO
194	PLOURDE CHARLES M C.P. 21 FONTENELLE GOE 1HO
195	PAQUET YVES M R.R. 2 B.P. 36 FONTENELLE GOE 1HO
196	PAQUET CHRISTINE F C.P. 34 FONTENELLE GOE 1HO
197	ROBERTS BERNSTEIN M R.R. 1 B.P. 43 FONTENELLE GOE 1HO
198	ROBERTS BEATRICE F R.R. 1 B.P. 43 FONTENELLE GOE 1HO
199	ROONEY STELLA F B.P. 115 R.R. 1 FONTENELLE GOE 1HO
200	ROONEY JONA F B.P. 115 R.R. 1 FONTENELLE GOE 1HO
201	ROONEY REALD M B.P. 115 R.R. 1 FONTENELLE GOE 1HO
202	RABEY GLEDYS F B.P. 37 R.R. 1 FONTENELLE GOE 1HO
203	RABEY NONY F R.R. 1 B.P. 37 FONTENELLE GOE 1HO
204	SHEEHAN PERREAULT GINETTE F C.P. 84 FONTENELLE GOE 1HO
205	STENLEY BLANEY M C.P. 3 FONTENELLE GOE 1HO
206	STENLEY NITA F C.P. 3 FONTENELLE GOE 1HO
207	STENLEY JODIE F C.P. 3 FONTENELLE GOE 1HO
208	STENLEY NORVEL M C.P. 8 FONTENELLE GOE 1HO
209	STENLEY SHELLEY F C.P. 8 FONTENELLE GOE 1HO
210	STENLEY OLGA F C.P. 51 FONTENELLE GOE 1HO

RURAL/RURALE		electoral district/circonscription	URBAN/URBAINE	
N° 84	page 5 6 / N° 23 of/de 35	GASPE	N°	page / N° of/de
polling division section de vote		certified certifié signature(s)-enumerator(s)/signature(s)-recenseur(s) Laurent Francoeur	polling division section de vote	

163326

F 303 **PRELIMINARY LIST OF ELECTORS**

ELECTIONS CANADA

LISTE PRÉLIMINAIRE DES ÉLECTEURS

8.5M-7-79

This list of qualified electors for the polling division number as set out below was prepared for use at the pending federal election from information obtained at the enumeration and has been certified by the signature(s) below as to completeness and correctness so far as is possible.

La présente constitue la liste des électeurs de la section de vote dont le numéro apparaît plus bas préparée en vue de l'élection fédérale en cours d'après les renseignements recueillis lors du recensement. Le(s) recenseur(s) y a(ont) apposé sa(leur) signature, affirmant que cette liste est aussi complète et exacte que possible.

N°		N°	
211	STENLEY KENNETH M C.P. 51 FONTENELLE GOE 1HO		
212	SCOTT RICKY M C.P. 81 FONTENELLE GOE 1HO		
213	SCOTT THOMAS JR M C.P. 81 FONTENELLE GOE 1HO		
214	SCOTT ROLANDE F C.P. 81 FONTENELLE GOE 1HO		
215	SCOTT ELAINE F C.P. 81 FONTENELLE GOE 1HO		
216	ST LAURENT BERTRAND M C.P. 10 FONTENELLE GOE 1HO		
217	THIBEAULT GODEFREY M B.P. 95 FONTENELLE GOE 1HO		
218	THIBEAULT LYDIA F B.P. 95 FONTENELLE GOE 1HO		
219	THIVIERGE ANDRE M C.P. 145 FONTENELLE GOE 1HO		
~~220~~			

RURAL/RURALE

N° 84 | page 6 | N° 35 | of/de 35

polling division / section de vote

electoral district/circonscription

GASPE

certified / certifié

signature(s)-enumerator(s) / signature(s)-recenseur(s)

URBAN/URBAINE

N° | page | N° | of/de

polling division / section de vote

F 303 **PRELIMINARY LIST OF ELECTORS**

ELECTIONS CANADA

LISTE PRÉLIMINAIRE DES ÉLECTEURS

163327

85M-7-79

This list of qualified electors for the polling division number as set out below was prepared for use at the pending federal election from information obtained at the enumeration and has been certified by the signature(s) below as to completeness and correctness so far as is possible.

La présente constitue la liste des électeurs de la section de vote dont le numéro apparaît plus bas préparée en vue de l'élection fédérale en cours d'après les renseignements recueillis lors du recensement. Le(s) recenseur(s) y a(ont) apposé sa(leur) signature, affirmant que cette liste est aussi complète et exacte que possible.

Fontenelle

N°		N°	
I	Adams, Percy (M) GOE IHO R.R.2, B.P. 9, Fontenelle	32	Basque, Réjean (M) I8I Cortéréal GOE IHO
2	Adams, Marie Anna (F) R.R.2, B.P. 9, Fontenelle GOE IHO	33	Basque, Jeannine (F) I8I Cortéréal GOE IHO
3	Adams, Serge (M) R.R.2, B.P. 9, Fontenelle GOE IHO	34	Bouchard, Alphonse (M) I4I Cortéréal GOE IHO
4	Adams, Melvin (M) C.P. I02, Fontenelle GOE IHO	35	Bouchard, Solange (F) I4I Cortéréal GOE IHO
5	Adams, Glenn (M) 92 Cortéréal GOE IHO	36	Bernier, Angelo (M) I96 Cortéréal GOE IHO
6	Adams, Ruth (F) 92 Cortéréal GOE IHO	37	Bernier, English, Suzette (F) I96 Cortéréal GOE IHO
7	Adams, Donat (M) 276 Cortéréal GOE IHO	38	Bernier, Gilbert (M) I75 Cortéréal GOE IHO
8	Adams, Généreuse (F) 276 Cortéréal GOE IHO	39	Bernier, Cotton, Berthe (F) I75 Cortéréal GOE IHO
9	Adams, Suzanne (F) 276 Cortéréal GOE IHO	40	Bérubé, Rachelle (F) I23 Cortéréal GOE IHO
IO	Adams, Franklin (M) 240 Cortéréal GOE IHO	4I	Cassivi, Hermel (M) C.P.I, Fontenelle GOE IHO
II	Adams, Isabelle (F) 240 Cortéréal GOE IHO	42	Cassivi, B, Thérèse (F) C.P.I, Fontenelle GOE IHO
I2	Adams, Raymond (M) 278 Cortéréal GOE IHO	43	Cassivi, Howard (M) I6, St Majorique GOE IHO
I3	Adams, Norvel (M) 278 Cortéréal GOE IHO	44	Cassivi, Liliane (F) I6, St Majorique GOE IHO
I4	Adams, Mario (M) 278 Cortéréal GOE IHO	45	Cassivi, Danielle (F) I6, St Majorique GOE IHO
I5	Bouchard Réjean (M) C.P. I4, Fontenelle GOE IHO	46	Cassivi, Jacques (M) I6, St Majorique GOE IHO
I6	Boulay, Albert (M) C.P. 9, Fontenelle GOE IHO	47	Cyr, Philippe (M) B.P. I5, Fontenelle GOE IHO
I7	Boulay, Lise (F) C.P. 9, Fontenelle GOE IHO	48	Cyr, Oscar (M) 86 Cortéréal . GOE IHO
I8	Boulay, Sylvie (F) C.P.9, Fontenelle GOE IHO	49	Cyr, Augustine (F) 85 Cortéréal GOE IHO
I9	Boulay, Manon (F) C.P. 9, Fontenelle GOE IHO	50	Cyr, Jacques (M) 85 Cortéréal GOE IHO
20	Boulay, Rita (F) C.P. I02, Fontenelle GOE IHO	5I	Chicoine, Marie Claire (F) 85 Cortéréal GOE IHO
2I	Boulay, Denis (M) Fontenelle GOE IHO	52	Chicoine, Jean Paul (M) 85 Cortéréal GOE IHO
22	Boulay, Linda (F) Fontenelle GOE IHO	53	Dubé, Serge (M) C.P. 6, Fontenelle GOE IHO
23	Bujold, Madone (F) B.P. I5, Fontenelle GOE IHO	54	Dubé, Basque, Sonia (F) C.P. 6, Fontenelle GOE IHO
24	Bernier, Adéodat (M) I98 Cortéréal GOE IHO	55	Dumont François (M) 23 Cortéréal, Fontenelle GOE IHO
25	Bernier, Rose Aimée (F) I98 Cortéréal GOE IHO	56	Dubé, Angelo (M) 80 Montée Cortéréal GOE IHO
26	Bernier, Martin (M) I88 Cortéréal GOE IHO	57	Dubé, Mariange (F) 80 Montée Cortéréal GOE IHO
27	Bernier, Synnott, Sylvie (F) I88 Cortéréal GOE IHO	58,	Dubé, Noelline (F) 80 Montée Cortéréal GOE IHO
28	Basque, Guy (M) I84 Cortéréal GOE IHO	59	Dubé, Eric (M) 80 Montée Cortéréal GOE IHO
29	Basque, Cydia (F) I84 Cortéréal GOE IHO	60	Dubé, Roland (M) I42 Montée Cortéréal GOE IHO
30	Basque, Sylvie (F) I84 Cortéréal GOE IHO	6I	Dubé, Adélia (F) I42 Montée Cortéréal GOE IHO
3I	Basque, Jean Guy (M) I84 Cortéréal GOE IHO	62	Dubé, Mario (M) I42 Montée Cortéréal GOE IHO

RURAL/RURALE			electoral district/circonscription	URBAN/URBAINE		
N°	page		GASPÉ	N°	page	
85	N° 1	of/de 5	certified / certifié signature(s)-enumerator(s) / signature(s)-recenseur(s) Mme Guy Basque		N°	of/de
polling division / section de vote				polling division / section de vote		

F 303 **PRELIMINARY LIST OF ELECTORS**

85M-7-79

ELECTIONS CANADA

163328

LISTE PRÉLIMINAIRE DES ÉLECTEURS

This list of qualified electors for the polling division number as set out below was prepared for use at the pending federal election from information obtained at the enumeration and has been certified by the signature(s) below as to completeness and correctness so far as is possible.

La présente constitue la liste des électeurs de la section de vote dont le numéro apparaît plus bas préparée en vue de l'élection fédérale en cours d'après les renseignements recueillis lors du recensement. Le(s) recenseur(s) y a(ont) apposé sa(leur) signature, affirmant que cette liste est aussi complète et exacte que possible.

N°			N°		
63	Dubé, Gaetan (M) I42 Montée Cortéréal	GOE IHO	94	Fournier, Gaston (M) 30 St Majorique	GOE IHO
64	Desraps, Raoul, (M) 282 Cortéréal	GOE IHO	95	Fournier, Régina (F) 30 St Majorique	GOE IHO
65	Dubé, Odias (M) 244 Cortéréal	GOE IHO	96	Fournier, Gérald (M) 30 St Majorique	GOE IHO
66	Dubé, Lorraine (F) 244 Cortéréal	GOE IHO	97	Fournier, Edith (F) 30 St Majorique	GOE IHO
67	Dubé, Marc (M) 244 Cortéréal	GOE IHO	98	Fournier, Yolaine (F) 30 St Majorique	GOE IHO
68	Dubé, Carole (F) 244 Cortéréal	GOE IHO	99	Fournier, Marcel (M) 30 St Majorique	GOE IHO
69	Fournier, Therry (M) 20 Cortéréal	GOE IHO	I00	Fournier, B. Barbara (F) 30 St Majorique	GOE IHO
70	Fournier, Roger (M) 20 Cortéréal	GOE IHO	I0I	Fournier, Régis (M) B.P. 3I, Fontenelle	GOE IHO
7I	Fournier, Romain (M) 02 Cortéréal	GOE IHO	I02	Fournier, Réal (M) B.P. I4, Fontenelle	GOE IHO
72	Fournier, Bertha (F) 02 Cortéréal	GOE IHO	I03	Fournier, Thérèse (F) B.P. I4, Fontenelle	GOE IHO
73	Fournier, Eva (F) 02 Cortéréal	GOE IHO	I04	Fournier, Marie Jeanne (F) B.P.I4, Fontenelle	GOE IHO
74	Fournier, Fary (M) 02 Cortéréal	GOE IHO	I05	Fournier, Sylvio (M) B.P.II4, Fontenelle	GOE IHO
75	Fournier, Luke (M) 89 Montée Cortéréal	GOE IHO	I06	Fournier, Ginette (F) B.P. ii4, Fontenelle	GOE IHO
76	Fournier, Madonna (F) 89 Montée Cortéréal	GOE IHO	I07	Fournier, Mario(M) B.P.II4, Fontenelle	GOE IHO
77	Fournier, Kirk (M) 89 Montée Cortéréal	GOE IHO	I08	Fournier, Philias (M) B.P.II4, Fontenelle	GOE IHO
78	Fournier, Iva (F) 90 Cortéréal	GOE IHO	I09	Fournier, Amandus (M) B.P. 63, Fontenelle	GOE IHO
79	Fournier, Carole (F) 90 Cortéréal	GOE IHQ	II0	Fournier, Jeanne (F) B.P. 63, Fontenelle	GOE IHO
80	Fournier, Ricky (M) 88 St Majorique	GOE IHO	III	Fournier, English, Bibiane (F) 29 Fontenelle	GOE IHO
8I	Fournier Sylvia (F) 88 St Majorique	GOE IHO	II2	Fournier, Johanne (F) 29 Fontenelle	GOE IHO
82	Fournier, Claude Henri (M) 284 Cortéréal	GOE IHO	II3	Fournier, B. Léonard (M) 06 Fontenelle	GOE IHO
83	Fournier, Diotte, Ghislaine (F) 284 Cortéréal	GOE IHO	II4	Fournier, Aline (F) 06 Fontenelle	GOE IHO
84	Fournier, Jean Yves (M) 276 Cortéréal	GOE IHO	II5	Fournier, Onias (M) 06 Fontenelle	GOE IHO
85	Fournier, Florimond (M) 268 Cortéréal	GOE IHO	II6	Fournier, Luc (M) 06 Fontenelle	GOE IHO
86	Fournier, JUlienne (F) 268 Cortéréal	GOE IHO	II7	Fournier, Firmin (M) 20 Cortéréal	GOE IHO
87	Fournier, Sylvie (F) 268 Cortéréal	GOE IHO	II8	Fournier, Denise (F) 20 Cortéréal	GOE IHO
88	Fournier, Suzanne (F) 268 Cortéréal	GOE IHO	II9	Fournier Michel (M) 258 Cortéréal	GOE IHO
89	Fournier, Jean Charles (M) 262 Cortéréal	GOE IHO	I20	Fournier, Lise (F) 258 Cortéréal	GOE IHO
90	Fournier, Normande (F) 262 Cortéréal	GOE IHO	I2I	Fournier, Léonard (M) 280 Cortéréal	GOE IHO
9I	Fournier, Pierrette(F) 262 Cortéréal	GOE IHO	I22	Fournier, Annette (F) 280 Cortéréal	GOE IHO
92	Fournier, Simon (M) 258 Cortéréal	GOE IHO	I23	Fournier, Berthe (F) 282 Cortéréal	GOE IHO
93	Fournier, Evelyne (F) 258 Cortéréal	GOE IHO	I24	Fournier, Léopoldine (F) 248 Cortéréal	GOE IHO

RURAL/RURALE			electoral district/circonscription	URBAN/URBAINE	
N°	page		GASPE	N°	page
85	N° 2	of/de 5	certified / certifié signature(s)-enumerator(s) / signature(s)-recenseur(s) Mme Guy Bergeron		N° of/de
polling division / section de vote				polling division / section de vote	

163329

F 303 **PRELIMINARY LIST OF ELECTORS**

8.5M-7-79

ELECTIONS CANADA

LISTE PRÉLIMINAIRE DES ÉLECTEURS

This list of qualified electors for the polling division number as set out below was prepared for use at the pending federal election from information obtained at the enumeration and has been certified by the signature(s) below as to completeness and correctness so far as is possible.

La présente constitue la liste des électeurs de la section de vote dont le numéro apparaît plus bas préparée en vue de l'élection fédérale en cours d'après les renseignements recueillis lors du recensement. Le(s) recenseur(s) y a(ont) apposé sa(leur) signature, affirmant que cette liste est aussi complète et exacte que possible.

N°			N°		
I25	Fournier, Alphonsine (F) 248 Cortéréal	GOE IHO	I55	Lavoie Marie (F) I2 Cortéréal	GOE IHO
I26	Fournier, Alphonse (M) 246 Cortéréal	GOE IHO	I56	Lamontagne, Claudine (F) 23 Cortéréal	GOE IHO
I27	Fournier, Helene (F) 246 Cortéréal	GOE IHO	I57	Lemieux Fernand (M) 02 Boul. Pointe Navarre	GOE IHO
I28	Fournier, Oscar (M) I94 Cortéréal	GOE IHO	I58	Lemieux, Louise (F) 02 Boul. Pointe Navarre	GOE IHO
I29	Fournier, Léopoldine (F) I94 Cortéréal	GOE IHO	I59	Lavoie, Dominique (M) II5 Montée Cortéréal	GOE IHO
I30	Fournier, Bella (F) I94 Cortéréal	GOE IHO	I60	Lavoie, Shirley (F) II5 Montér Cortéréal	GOE IHO
I3I	Fournier, Angela (F) I94 Cortéréal	GOE IHO	I6I	Lemieux, Claude (M) 22 Cortéréal	GOE IHO
I32	Fournier, Mario (M) I94 Cortéréal	GOE IHO	I62	Lemieux, Fournier, Monique (F) 22 Cortéréal	GOE IHO
I33	Fournier, Zephirin (M) I98 Cortéréal	GOE IHO	I63	Lemieux, Roger (M) R.R.2, Box 2, Fontenelle	GOE IHO
I34	Fournier, Edith (F) I38 Cortéréal	GOE IHO	I64	Lemieux, Nelly (F) R.R.2, Box 2, Fontenelle	GOE IHO
I35	Fortin, Georgette (F) I63 Cortéréal	GOE IHO	I65	Lemieux, Réal (M) I4 Cortéréal	GOE IHO
I36	Fortin, Colette (F) I63 Cortéréal	GOE IHO	I66	Lemieux, Laura (F) I4 Cortéréal	GOE IHO
I37	Fortin, Mirielle (F) I63 Cortéréal	GOE IHO	I67	Lemieux, Camille (M) I2 Cortéréal	GOE IHO
I38	Fortin Pierrot (M) I63 Cortéréal	GOE IHO	I68	Lemieux, Marguerite (F) I2 Cortéréal	GOE IHO
I39	Fortin, Mélanie (F) I63 Cortéréal	GOE IHO	I69	Lemieux, Dale (M) I2 Cortéréal	GOE IHO
I40	Fournier, Gérald (M) 254 Cortéréal	GOE IHO	I70	Langlais, Gérald(M) 95 Montée Cortéréal	GOE IHO
I4I	Fournier, Aline (F) 254 Cortéréal	GOE IHO	I7I	Langlais, Angela (F) 95 Montée Cortéréal	GOE IHO
I42	Fournier, Bernard (M) I3 Cortéréal	GOE IHO	I72	Lemieux, Alexina (F) 30 Cortéréal	GOE IHO
I43	Fournier, Gracia (F) I3 Cortéréal	GOE IHO	I73	Lemieux, Germain 30 Cortéréal	GOE IHO
I44	Francoeur, Antonine (F) 202 Montée Cortéréal	GOE IHO	I74	Lemieux, Michel (M) 30 Cortéréal	GOE IHO
I45	Fournier, Charles (M) 206 Montée Cortéréal	GOE IHO	I75	Lemieux, Reynald (M) 30 Cortéréal	GOE IHO
I46	Fournier, Georgiana (F) 206 Montée Cortéréal	GOE IHO	I76	Langlais, Russel (M) 37 Cortéréal	GOE IHO
I47	Fournier, Bernadette (F) 206 Montée Cortéréal	GOE IHO	I77	Langlais, Rollande (F) 37 Cortéréal	GOE IHO
I48	Fournier, Rosaire (M) 206 Montée Cortéréal	GOE IHO	I78	Langlais, Lina (F) 37 Cortéréal	GOE IHO
I48	Fournier, Raymond(M) 206 Montée Cortéréal	GOE IHO	I79	Langlais, Cyrilla (F) 37 Cortéréal	GOE IHO
I49	Gérard Gaston (M) I23 Cortéréal	GOE IHO	I80	Langlois, Judy (F) C.P. I02, Fontenelle	GOE IHO
I50	Gauvin, Albert (M) 90A Cortéréal	GOE IHO	I8I	Marcotte Guy (M) C.P. I02, Fontenelle	GOE IHO
I5I	Gauvin, Viola (F) 90A Cortéréal	GOE IHO	I82	Marcotte, Adams, Carole (F) C.P. I02, Fontenelle	GOE IH)
I52	Jeannotte,Placide (M) 25 Cortéréal	GOE IHO	I83	Mainville, Marc André (M) 264 Cortéréal	GOE IHO
I53	Jeannotte, Pauline (F) 25 Cortéréal	GOE IHO	I84	Mainville, F. Ginette (F) 264 Cortéréal	GOE IHO
I54	Lavoie, Marguerite (F) I2 Cortéréal	GOE IHO	I85	Micocci, Stephen (M) I84 Cortéréal	GOE IHO

RURAL/RURALE			electoral district/circonscription	URBAN/URBAINE	
N°	page		GASPE	N°	page
85	N° 3	of/de 5	certified / certifié		N° of/de
polling division / section de vote			signature(s)-enumerator(s) / signature(s)-recenseur(s)	polling division / section de vote	

163330

F 303 **PRELIMINARY LIST OF ELECTORS**

8 5M-7-79

ELECTIONS CANADA

LISTE PRÉLIMINAIRE DES ÉLECTEURS

This list of qualified electors for the polling division number as set out below was prepared for use at the pending federal election from information obtained at the enumeration and has been certified by the signature(s) below as to completeness and correctness so far as is possible.

La présente constitue la liste des électeurs de la section de vote dont le numéro apparaît plus bas préparée en vue de l'élection fédérale en cours d'après les renseignements recueillis lors du recensement. Le(s) recenseur(s) y a(ont) apposé sa(leur) signature, affirmant que cette liste est aussi complète et exacte que possible.

N°			N°		
I86	Micocci, Basque, Ginette (F) I84 Cortéréal	GOE IHO	2I7	Rochefort, Rose Anna (F) R.R.2, B.P. IO, Fontenelle	GOE IHO
I87	Morin, Claude (M) Cortéréal	GOE IHO	2I8	Roberts, Leslie (M) II9 Cortéréal	GOE IHO
I88	Morin, Noella (F) Cortéréal	GOE IHO	2I9	Roberts, Freda (F) II9 Cortéréal	GOE IHO
I89	Mainville, Richard (M) I38 Montée Cortéréal	GOE IHO	220	Roberts, Sadie (F) Box 92, Fontenelle	GOE IHO
I90	Mainville, Lisette (F) 278 Montée Cortéréal	GOE IHO	22I	Roberts, Ben (M) Box 92, Fontenelle	GOE IHO
I9I	Morin, Césaire (M) Cortéréal	GOE IHO	222	Roberts, Walter (M) I2I Cortéréal	GOE IHO
I92	Morin, Reina (F) Cortéréal	GOE IHO	223	Roberts, Mrs Hilda (F) I40 Cortéréal	GOE IHO
I93	Morin, Jean Guy (M) Cortéréal	GOE IHO	224	Roberts, Ronald (M) I40 Cortéréal	GOE IHO
I94	Morin, Lynn Noella (F) Cortéréal	GOE IHo	225	Roberts, Léona (F) I40 Cortéréal	GOE IHO
I95	Morin, Denis (M) Cortéréal	GOE IHO	226	Roberts, Thomas (M) I40 Cortéréal	GOE IHO
I96	Morin, Mona (F) Cortéréal	GOE IHO	227	Roberts, Walter (M) I40 Cortéréal	GOE IHO
I97	Morin, Colette (F) 202 Montée Cortéréal	GOE IHO	228	Ste Croix, Romuald (M) II7 Cortéréal	GOE IHO
I98	Paquette, Donat (M) 274 Montée Cortéréal	GOE IHO	229	Ste Croix, Winnie (F) II7 Cortéréal	GOE IHO
I99	Paquette, Rollande (F) 274 Montée Cortéréal	GOE IHO	230	Ste Croix, Wayne (M) II7 Cortéréal	GOE IHO
200	Paquette, Jean Guy (M) 274 Montée Cortéréal	GOE IHO	23I	Synnott, Adoucilia (F) 75 Montée Cortéréal	GOE IHO
20I	Paquette, Diane (F) 274 Montée Cortéréal	GOE IHO	232	Synnott, Stephane (M) 75 Montée Cortéréal	GOE IHO
202	Paquette, Jean Marc (M) 274 Montée Cortéréal	GOE IHO	233	Stanley, David (M) 9I Cortéréal	GOE IHO
203	Paquette, Gabriel (M) 2I8 Cortéréal	GOE IHO	234	Stanley, Betty (F) 9I Cortéréal	GOE IHO
204	Paquette, Marilynn (F) 2I8 Cortéréal	GOE IHO	235	Stanley, Sarah (F) I06 Cortéréal	GOE IHO
205	Paquette, Emelda (F) 2I8 Cortéréal	GOE IHO	236	Stanley, Blair (M) I06 Cortéréal	GOE IHO
206	Paquette, Hermel (M) 226 Cortéréal	GOE IHO	237	Stanley, Glenda (F) I06 Cortéréal	GOE IHO
207	Paquette, Leatitia (F) 226 Cortéréal	GOE IHO	238	Stanley, Mildred (F) I20 Cortéréal	GOE IHO
208	Paquette, Vital (M) 226 Cortéréal	GOE IHO	239	Stanley, Herderson (M) I20 Cortéréal	GOE IHO
209	Paquette, Carmen (F) 226 Cortéréal	GOE IHO	240	Stanley, Terry (M) I38 Cortéréal	GOE IHO
2IO	Paquette, Julien (M) 220 Cortéréal	GOE IHO	24I	Stanley, Robert, Debra (F) B.P. 76, Fontenelle	GOE IHO
2II	Paquette, Jacqueline (F) 220 Cortéréal	GOE IHO	242	Stanley, Alice (F) IIO Cortéréal	GOE IHO
2I2	Rochefort, Moise (M) R.R.2, B.P. IO, Fontenelle	GOE IHO	243	Stanley, Georges, (M) IIO Cortéréal	GOE IHO
2I3	Rochefort, Etheline (F) R.R.2, B.P. IO, Fontenelle,	GOE IHO	244	Stanley, Patsy (F) II2 Cortéréal	GOE IHO
2I4	Rochefort, Linda (F) .R.R2, B.P. IO, Fontenelle	GOE IHO	245	Stanley, Kenneth (M) II2 Cortéréal	GOE IHO
2I5	Rochefort, Lise (F) R.R.2, B.P. IO, Fontenelle	GOE IHO	246	Stanley, Léonard (M) 97 Cortéréal	GOE IHO
2I6	Rochefort, Alain (M) R.R.2, B.P. IO, Fontenelle	GOE IHO	247	Stanley, Della (F) 97 Cortéréal	GOE IHO

RURAL/RURALE		electoral district/circonscription	URBAN/URBAINE	
N°	page	GASPE	N°	page
85	N° 4 of/de 5	certified / certifié — signature(s)-enumerator(s) / signature(s)-recenseur(s)		N° of/de
polling division / section de vote		Yvonne Levy Basque	polling division / section de vote	

163331

F 303 **PRELIMINARY LIST OF ELECTORS**

8 SM-7-79

ELECTIONS CANADA

LISTE PRÉLIMINAIRE DES ÉLECTEURS

This list of qualified electors for the polling division number as set out below was prepared for use at the pending federal election from information obtained at the enumeration and has been certified by the signature(s) below as to completeness and correctness so far as is possible.

La présente constitue la liste des électeurs de la section de vote dont le numéro apparaît plus bas préparée en vue de l'élection fédérale en cours d'après les renseignements recueillis lors du recensement. Le(s) recenseur(s) y a(ont) apposé sa(leur) signature, affirmant que cette liste est aussi complète et exacte que possible.

N°			N°
248	Stanley, Sheldon (M) 97 Cortéréal	GOE IHO	
249	Stanley, Ron (M) 97 Cortéréal	GOE IHO	
250	Stanley, Dorine (F) 97 Cortéréal	GOE IHO	
25I	Stanley, Maynard (M) II2 Cortéréal	GOE IHO	
252	Stanley, Augustin, (M) II2 Cortéréal	GOE IHO	
253	Stanley, Monica (F) 97 Cortéréal	GOE IHO	
254	Stanley, Earl (M) 98 Cortéréal	GOE IHO	
255	Stanley, Marlene (F) 98 Cortéréal	GOE IHO	
256	Stanley, Ivan (M) I00 Cortéréal	GOE IHO	
257	Stanley, Tessis (F) I00 Cortéréal	GOE IHO	
258	Thibault, Douglas (M) 74 Cortéréal	GOE IHO	
259	Thibault, Jacqueline (F) 74 Cortéréal	GOE IHO	
260	Thibault, Sharron (F) 74 Cortéréal	GOE IHO	
26I	Thibault, Dean (M) 74 Cortéréal	GOE IHO	

RURAL/RURALE

N° 85 | page N° 5 of/de 5

polling division / section de vote

electoral district/circonscription: GASPE

certified / certifié

signature(s)-enumerator(s) / signature(s)-recenseur(s): Mme Guy Bosque

URBAN/URBAINE

N° | page N° | of/de

polling division / section de vote

163332

F 303 PRELIMINARY LIST OF ELECTORS

ELECTIONS CANADA

LISTE PRÉLIMINAIRE DES ÉLECTEURS

This list of qualified electors for the polling division number as set out below was prepared for use at the pending federal election from information obtained at the enumeration and has been certified by the signature(s) below as to completeness and correctness so far as is possible.

La présente constitue la liste des électeurs de la section de vote dont le numéro apparaît plus bas préparée en vue de l'élection fédérale en cours d'après les renseignements recueillis lors du recensement. Le(s) recenseur(s) y a(ont) apposé sa(leur) signature, affirmant que cette liste est aussi complète et exacte que possible.

N°	
1	ADAMS, Harvey (M) C.P. 97, R.R. #2, Fontenelle, P.Q. GOE IHO
2	ADAMS, Stella (F) C.P. 97
3	ADAMS, Georges (M) C.P. 97
4	ADAMS, Denis (M) C.P. 97
5	ADAMS, Denise (F) C.P. 97
6	ADAMS, Allisson (M) C.P. 97
7	ADAMS, Louise (F) C.P. 97
8	ADAMS, Roger (M) C.P. 91
9	ADAMS, Peter (M) C.P. 91
10	ADAMS, Armand (M) C.P. 91
11	ADAMS, Yvette (F) C.P. 91
12	ADAMS, Carole (F) C.P. 91
13	ADAMS, Johanne (F) C.P. 91
14	ADAMS, Mario (M) C.P. 91
15	ADAMS, Marianne (F) C.P. 91
16	ADAMS, Arnold (M) C.P. 75
17	ADAMS, Gisèle (F) C.P. 75
18	ADAMS, Darl (M) C.P. 67
19	ADAMS, Micheline (F) C.P. 67
20	ADAMS, Léonard (M) Poste Restante
21	BOUCHARD, Gérald (M) C.P. 517, Gaspé, P.Q. GOC IRO
22	BOUCHARD, Alphonsine (F) C.P. 517
23	BOIS, Monique (F) C.P. 1416
24	BOUCHARD, Philippe (M) C.P. 60B, R.R. #2, Fontenelle, P.Q. GOE IHO
25	BOUCHARD, Adeline (F) C.P. 60B
26	BOUCHARD, Diane (F) C.P. 60
27	BOUCHARD, Mario (M) C.P. 60A
28	BOUCHARD, Anne-Marie (F) C.P. 60A
29	BOUCHARD, André (M) C.P. 60
30	BOUCHARD, Raynald (M) C.P. 60
31	BERNIER, Yvonne (F) C.P. 60
32	BOULAY, Florimond (M) C.P. 53A
33	BOULAY, Germaine (F) C.P. 53A
34	BASQUE, Donald (M) C.P. 51
35	BASQUE, Sylvette (F) C.P. 51
36	BASQUE, Aurore (F) C.P. 51
37	BASQUE, Réjeanne (F) C.P. 51
38	BOUCHARD, Edouard (M) C.P. 54
39	BOUCHARD, Diana (F) C.P. 54
40	BOUCHARD, Pierre (M) C.P. 54
41	BOUCHARD, Denis (M) C.P. 54
42	BOUCHARD, Paul (M) C.P. 59
43	BOUCHARD, François (M) C.P. 59
44	BOUCHARD, Thérèse (F) C.P. 59
45	BOUCHARD, Maurice (M) C.P. 59
46	BOUCHARD, Daniel (M) C.P. 59
47	CASSIVI, Florimond (M) C.P. 1122 Gaspé, P.Q. GOC IRO
48	CASSIVI, Pauline (F) C.P. 1122
49	CARRIER, Paul (M) C.P. 95, R.R. #2, Fontenelle, P.Q. GOE IHO
50	CARRIER, Baril Jocelyne (F) C.P. 95
51	CARRIER, Alain (M) C.P. 175
52	CAVANAGH, Solange (F) C.P. 96
53	COULOMBE, Judes (M) B.P. 55
54	COULOMBE, Linda (F) B.P. 55
55	CHOUINARD, Réal (M) C.P. 96A
56	CHOUINARD, Corinne (F) C.P. 96A
57	DUBE, Joseph (M) C.P. 90
58	DUBE, Myrtle (F) C.P. 90, R.R. #2, Fontenelle, P.Q. GOE IHO
59	DESPRES, Mario (M) C.P. 94B
60	DUFRESNE, Daniel (M) C.P. 90
61	DUBE, Loréna (F) C.P. 90
62	DUBE, Léopold (M) C.P. 66A
63	DUBE, Henri (M) C.P. 63
64	DUBE, Jeanne (F) C.P. 63
65	DUBE, Georges (M) C.P. 63
66	DUBE, Jacques (M) C.P. 63
67	DUBE, Pierre (M) C.P. 63
68	DIONNE, Noëlla (F) C.P. 96
69	DUBE, Alain (M) C.P. 136
70	DUBE, Jean (F) C.P. 136
71	DUBE, Théodule (M) C.P. 43
72	DUBE, Emilina (F) C.P. 43
73	DUBE, Denis (M) C.P. 43
74	DUBE, Lisa (F) C.P. 43
75	DUBE, Marie-Paule (F) C.P. 63
76	ENGLISH, Gilles (M) C.P. 60
77	ENGLISH, Clémence (F) C.P. 60
78	FORTIN, Magella (M) C.P. 94
79	FORTIN, Alvine (F) C.P. 94
80	FORTIN, Denise (F) C.P. 94
81	FORTIN, Réjeanne (F) C.P. 92B
82	FOURNIER, Ghyslain (M) C.P. 92B
83	FORTIN, Réjean (M) C.P. 93A
84	FORTIN, Roselle (F) C.P. 93A
85	FOURNIER, Ovila (M) C.P. 75
86	FORTIN, Florian (M) C.P. 66
87	FORTIN, Anna (F) C.P. 66
88	FORTIN, Arthem (M) C.P. 65
89	FORTIN, Jacqueline (F) C.P. 65
90	FORTIN, Alain (M) C.P. 65
91	FOURNIER, Théodore (M) C.P. 62
92	FOURNIER, Laurette (F) C.P. 62
93	FOURNIER, Sylvie (F) C.P. 62
94	FOURNIER, Cécile (F) C.P. 62
95	FORTIN, Jocelyne (F) R.R. #2 Font.
96	FORTIN, Nicolas (M) C.P. 66
97	FOURNIER, Zénon (M) C.P. 61
98	FOURNIER, Céline (F) C.P. 61
99	FOURNIER, Eddy (M) C.P. 146
100	FOURNIER, Line (F) C.P. 146
101	FOURNIER, Lisette (F) C.P. 14
102	FOURNIER, Denis (M) C.P. 77
103	GAUL, Laurette (F) C.P. 49
104	JOHNSON, Luc (M) C.P. 63
105	LANGLAIS, Lawrence (M) C.P. 78
106	LANGLAIS, Odélie (F) C.P. 78
107	LANGLAIS, Melvin (M) C.P. 78
108	LANGLAIS, Réginald (M) C.P. 92
109	LANGLAIS, Irène (F) C.P. 92
110	LANGLAIS, Alvin (M) C.P. 92
111	LANGLAIS, Berthel (M) C.P. 89
112	LANGLAIS, Gisèle (F) C.P. 89
113	LANGLAIS, Lyne (F) C.P. 89
114	LANGLAIS, Dean (M) C.P. 89
115	LANGLAIS, Euphrasie (F) C.P. 67
116	LANGLAIS, Jean-Marc (M) C.P. 67
117	LANGLAIS, Jean-Pierre (M) C.P. 67
118	LANGLAIS, Edsel (M) C.P. 87

RURAL/RURALE

N° 86 page N° 1 of/de 2

polling division / section de vote

electoral district/circonscription

Montée Cortéréal, Fontenelle, P.Q.. Gaspe

certified / certifié signature(s)-enumerator(s) / signature(s)-recenseur(s)

Lisette Morin Paquette

URBAN/URBAINE

N° page N° of/de

polling division / section de vote

163333

F 303 8.5M-7-79

PRELIMINARY LIST OF ELECTORS

ELECTIONS CANADA

LISTE PRÉLIMINAIRE DES ÉLECTEURS

This list of qualified electors for the polling division number as set out below was prepared for use at the pending federal election from information obtained at the enumeration and has been certified by the signature(s) below as to completeness and correctness so far as is possible.

La présente constitue la liste des électeurs de la section de vote dont le numéro apparaît plus bas préparée en vue de l'élection fédérale en cours d'après les renseignements recueillis lors du recensement. Le(s) recenseur(s) y a(ont) apposé sa(leur) signature, affirmant que cette liste est aussi complète et exacte que possible.

N°	
119	LANGLAIS, Gweneth (F) C.P. 87, R.R.2 Fontenelle, P.Q. GOE IHO
120	LANGLAIS, Margaret (F) C.P. 87
121	LANGLAIS, Gertrude (F) C.P. 87
122	LANGLAIS, Richard (M) C.P. 67H
123	LANGLAIS, Gilberte (F) C.P. 67H
124	LACOMBE, Frank (M) C.P. 84
125	LACOMBE, Ovila (M) C.P. 113
126	LACOMBE, Zélia (F) C.P. 113
127	LACOMBE, Mario (M) C.P. 113
128	LACOMBE, Rébécca (F) C.P. 82
129	LACOMBE, Jean-Luc (M) C.P. 82
130	LACOMBE, Henri (M) C.P. 82
131	LACOMBE, Lise (F) C.P. 82
132	LANGLAIS, Donald (M) C.P. 162
133	LANGLAIS, Danielle (F) C.P. 162
134	LEMIEUX, Maurill (M) C.P. 2025 Havre de Gaspé, P.Q. GOC ISO
135	LEMIEUX, Armande (F) C.P. 2025
136	LACOMBE, Gilles (M) C.P. 82, R.R. #2 Fontenelle, P.Q. GOE IHO
137	LACOMBE, Francine (F) C.P. 82
138	LACOMBE, Camille (M) C.P. 74
139	LACOMBE, Germaine (F) C.P. 74
140	LACOMBE, Ghislain (M) C.P. 74
141	LANGLAIS, Allen (M) C.P. 14
142	LANGLAIS, Arlyne (F) C.P. 77
143	MORIN, Roger (M) C.P. 93
144	MORIN, Micheline (F) C.P. 93
145	METHOT, Jacques Yvan (M) C.P. 723 Gaspé, P.Q. GOC IRO
146	METHOT, Isabelle (F) C.P. 723
147	METHOT, Jean-Yves (M) C.P. 723
148	METHOT, Mario (M) C.P. 723
149	METHOT, Jean-Eudes (M) C.P. 723
150	METHOT, Mireille (F) C.P. 82, R.R.2, Fontenelle, P.Q. GOE IHO
151	MORENCY, Allen (M) C.P. 53
152	MORENCY, Géraldine (F) C.P. 53
153	MORENCY, Frédéric (M) C.P. 53
154	MORENCY, Audrey (F) C.P. 53
155	MAINVILLE, Aurèle (M) C.P. 49
156	MAINVILLE, Rollande (F) C.P. 49
157	MAINVILLE, Francis (M) C.P. 49
158	MAINVILLE, Jean-Pierre (M) C.P. 49
159	MAINVILLE, Mona (F) C.P. 49
160	MAINVILLE, Guy (M) C.P. 49
161	NOEL, Lise (F) C.P. 94B
162	PAQUETTE, Réjean (M) C.P. 67C
163	PAQUETTE, Johanne (F) C.P. 67C
164	PAQUETTE, Fernand (M) C.P. 85
165	PAQUETTE, Gaétanne (F) C.P. 85
166	PAQUETTE, Henri (M) C.P. 85
167	PAQUETTE, Thérèse (F) C.P. 85
168	PAQUETTE, Bertrand (M) C.P. 85A
169	PAQUETTE, Roseline (F) C.P. 85A
170	PAQUETTE, Nicole (F) C.P. 78
171	PAQUETTE, Réal (M) C.P. 81
172	PAQUETTE, Marc (M) C.P. 81
173	PAQUETTE, Ange-Marie (M) C.P. 79
174	PAQUETTE, Hélène (F) C.P. 79
175	PAQUETTE, Dorima (M) C.P. 79
176	PAQUETTE, Roméo (M) C.P. 79, R.R. 2, Fontenelle, P.Q. GOE IHO
177	PAQUETTE, Pierre-Marie (M) C.P. 82A
178	PAQUETTE, Clémence (F) C.P. 82A
179	PAQUETTE, Roland (M) C.P. 80
180	PAQUETTE, Ginette M. (F) C.P. 80
181	PAQUETTE, Alban (M) C.P. 67G
182	PAQUETTE, Ginette G. (F) C.P. 67G
183	PAQUETTE, Roger (M) C.P. 67S
184	PAQUETTE, Marina (F) C.P. 67S
185	PAQUETTE, Jean-Claude (M) C.P. 67A
186	PAQUETTE, Johanne (F) C.P. 67A
187	POLIQUIN, Sylvio (M) C.P. 111
188	POLIQUIN, Lise (F) C.P. 111
189	PERRY, Jacques (M) C.P. 94
190	PERRY, Ginette (F) C.P. 94
191	PIPON, Gertrude (F) C.P. 84
192	PAQUETTE, Réginald (M) C.P. 67E
193	PAQUETTE, Nicole (F) C.P. 67E
194	PAQUETTE, Paul-Aimé (M) C.P. 67
195	PAQUETTE, Germaine (F) C.P. 67
196	PAQUETTE, Ghislaine (F) C.P. 67
197	PAQUETTE, Richard (M) C.P. 67
198	POLIQUIN, Raphaël (M) C.P. 58
199	POLIQUIN, Yvette (F) C.P. 58
200	POLIQUIN, Angelo (M) C.P. 58
201	REEVES, Émile (M) C.P. 83
202	RIOUX, Denise (F) C.P. 96
203	RICHARD, Cécile (F) C.P. 96
204	SHEEHAN, Evelyne (F) C.P. 135
205	SHEEHAN, Mariette (F) C.P. 135
206	SHEEHAN, Sylvie (F) C.P. 135
207	SHEEHAN, Laurent (M) C.P. 83
208	SHEEHAN, Jeanne (F) C.P. 83
209	STANLEY, Glen (M) C.P. 88A
210	STANLEY, Marjorie (F) C.P. 88A
211	SYNNOTT, Lionel (M) C.P. 73
212	SYNNOTT, Pierrette (F) C.P. 73
213	SHEEHAN, Richard (M) C.P. 72
214	SHEEHAN, Carole (F) C.P. 72
215	SHEEHAN, Henri (M) C.P. 86
216	SHEEHAN, Solange (F) C.P. 86
217	SHEEHAN, Jocelyn (M) C.P. 1416, Gaspé, P.Q. GOC IRO
218	SHEEHAN, Roseline (F) C.P. 175, R.R. Fontenelle, P.Q. GOE IHO
219	SHEEHAN, Gervaise (F) C.P. 175
220	SHEEHAN, Mario (M) C.P. 175
221	SHEEHAN, Lina (F) C.P. 175
222	SAMUEL, Bertrand (M) C.P. 67D
223	SAMUEL, Fernande (F) C.P. 67D
224	VEZINA, Walter (M) C.P. 67
225	VILLENEUVE, Hélène (F) C.P. 77

RURAL/RURALE

N° 86 | page N° 2 | of/de 2

polling division / section de vote

electoral district / circonscription: Montée Cortéréal, Fontenelle, P.Q. Gaspé

certified / certifié — signature(s)-enumerator(s) / signature(s)-recenseur(s): Ginette Morin Paquette

URBAN/URBAINE

N° | page N° | of/de

polling division / section de vote

F 303 **PRELIMINARY LIST OF ELECTORS**

85M-7-79

ELECTIONS CANADA

163334

LISTE PRÉLIMINAIRE DES ÉLECTEURS

This list of qualified electors for the polling division number as set out below was prepared for use at the pending federal election from information obtained at the enumeration and has been certified by the signature(s) below as to completeness and correctness so far as is possible.

La présente constitue la liste des électeurs de la section de vote dont le numéro apparaît plus bas préparée en vue de l'élection fédérale en cours d'après les renseignements recueillis lors du recensement. Le(s) recenseur(s) y a(ont) apposé sa(leur) signature, affirmant que cette liste est aussi complète et exacte que possible.

N°		N°	
1	Adams, Hilda (F) RR3 Gaspe GOC IRO	32	Boulay, Pauline (F) RR3 Gaspe GOC IRO
2	Adams, Mathilda (F) RR3 Gaspe GOC IRO	33	Bouchard, Suzanne (F) RR3 Gaspe GOC IRO
3	Adams, Clothilda (F) RR3 Gaspe GOC IRO	34	Bouchard, Marie Rose (F) RR3 Gaspe GOC IRO
4	Adams, Murray (M) RR3 Gaspe GOC IRO	35	Bouchard, Reni (M) RR3 Gaspe GOC IRO
5	Adams, Fernande (F) RR3 Gaspe GOC IRO	36	Bouchard, Marcelle (F) RR3 Gaspe GOC IRO
6	Adams, Wilson (M) RR3 Gaspe GOC IRO	37	Bouchard, Joachim (M) RR3 Gaspe GOC IRO
7	Adams, Thérese (F) RR3 Gaspe GOC IRO	38	Bouchard, Lauranne (F) RR3 Gaspe GOC IRO
8	Adams, Monty (M) RR3 Gaspe GOC IRO	39	Bouchard, Bibianne (F) RR3 Gaspe GOC IRO
9	Adams, Nicole (F) RR3 Gaspe GOC IRO	40	Bouchard, Christian (M) RR3 Gaspe GOC IRO
10	Allain, Paul (M) RR3 Gaspe GOC IRO	41	Bernatchez, Jean Paul (M) RR3 Gaspe GOC IRO
11	Annett, Victor (M) RR3 Gaspe GOC IRO	42	Bernatchez, Claudette (F) RR3 Gaspe GOC IRO
12	Annett, Corinne (F) RR3 Gaspe GOC IRO	43	Bouchard, Jean François (M) RR3 Gaspe GOC IRO
13	Adams, Stephan (M) RR3 Gaspe GOC IRO	44	Berube, Louiselle (F) RR3 Gaspe GOC IRO
14	Adams, Pierre (M) RR3 Gaspe GOC IRO	45	Beauchemin, Carmelle (F) RR3 Gaspe GOC IRO
15	Allard, Danny (M) RR3 Gaspe GOC IRO	46	Bouchard, Loucille (F) RR3 GASPE GOC IRO
16	Adams, Elston (M) RR3 Gaspe GOC IRO	47	Bouchard, Ambroese (M) RR3 Gaspe GOC IRO
17	Adams, Leonard (M) RR3 Gaspe GOC IRO	48	Bouchard, Cecile (F) RR3 Gaspe GOC IRO
18	Adams, Marjorie (F) RR3 Gaspe GOC IRO	49	Bouchard, Louis (M) RR3 Gaspe GOC IRO
19	Annett, Magdalene (F) RR3 Gaspe GOC IRO	50	Baird, Ann (F) RR3 Gaspe GOC IRO
20	Bond, Norman (M) RR3 Gaspe GOC IRO	51	Coté, Jacques (M) RR3 Gaspe GOC IRO
21	Bond, Jeanne (F) RR3 Gaspe GOC IRO	52	Coté, Michelle (F) RR3 Gaspe GOC IRO
22	Bond, Linda (F) RR3 Gaspe GOC IRO	53	Charest, Denis (M) RR3 Gaspe GOC IRO
23	Bond, Norma (F) RR3 Gaspe GOC IRO	54	Couture, Lillian (F) RR3 Gaspe GOC IRO
24	Bond, Melvin (M) RR3 Gaspe GOC IRO	55	Dubois, Thérese (F) RR3 Gaspe GOC IRO
25	Bond, Gaven (M) RR3 Gaspe GOC IRO	56	Deroy, Rudolphe (M) RR3 Gaspe GOC IRO
26	Bond, Robert (M) RR3 Gaspe GOC IRO	57	Deroy, Ella (F) RR3 Gaspe GOC IRO
27	Bond, Donald (M) RR3 Gaspe GOC IRO	58	Dorion, Dorima (M) RR3 Gaspe GOC IRO
28	Bond, Marie (F) RR3 Gaspe GOC IRO	59	Dorion, Margaret (F) RR3 Gaspe GOC IRO
29	Bond, Lawrence (M) RR3 Gaspe GOC IRO	60	Duguay, Robert (M) RR3 Gaspe GOC IRO
30	Bond, Laura (F) RR3 Gaspe GOC IRO	61	Duguay, Leona (F) RR3 Gaspe GOC IRO
31	Boulay, Rodrigue (M) RR3 Gaspe GOC IRO	62	Dallaire, Marcel (M) RR3 Gaspe GOC IRO

RURAL/RURALE

N° 87 | page N° 1 of/de 4

polling division / section de vote

electoral district/circonscription: POINTE NAVARRE Gaspe

certified / certifié: signature(s) enumerator(s) / signature(s)-recenseur(s): Corinne Annett

URBAN/URBAINE

N° | page N° of/de

polling division / section de vote

F 303 **PRELIMINARY LIST OF ELECTORS**

85M-7-79

ELECTIONS CANADA

163335

LISTE PRÉLIMINAIRE DES ÉLECTEURS

This list of qualified electors for the polling division number as set out below was prepared for use at the pending federal election from information obtained at the enumeration and has been certified by the signature(s) below as to completeness and correctness so far as is possible

La présente constitue la liste des électeurs de la section de vote dont le numéro apparaît plus bas préparée en vue de l'élection fédérale en cours d'après les renseignements recueillis lors du recensement. Le(s) recenseur(s) y a(ont) apposé sa(leur) signature, affirmant que cette liste est aussi complète et exacte que possible.

N°		N°	
63	Dallaire, Angéle (F) RR3 Gaspe GOC IRO	94	Haché, Danelle (F) RR3 Gaspe GOC IRO
64	Dumaresq, Hector (M) RR3 Gaspe GOC IRO	95	Jean, Austin (M) RR3 Gaspe GOC IRO
65	Denis, René (M) RR3 Gaspe GOC IRO	96	Jean, Euageline (F) RR3 Gaspe GOC IRO
66	Dunn, Albini (M) RR3 Gaspe GOC IRO	97	Jean, Anne Marie (F) RR3 Gaspe GOC IRO
67	Dunn, Martine (F) RR3 Gaspe GOC IRO	98	Jean, Joanne (F) RR3 Gaspe GOC IRO
68	Desgagnes, Lise (F) RR3 Gaspe GOC IRO	99	Jean, André (M) RR3 Gaspe GOC IRO
69	Elément, Gaétan (M) RR3 Gaspe GOC IRO	100	Jean, Richard (M) RR3 Gaspe GOC IRO
70	Elément, Francine (F) RR3 Gaspe GOC IRO	101	Jeannotte, Camille (M) RR3 Gaspe GOC IRO
71	English, Isaie (M) RR3 Gaspe GOC IRO	102	Jeannotte, Rose Aime (F) RR3 Gaspe GOC IRO
72	English, Réal (M) RR3 Gaspe GOC IRO	103	Jeannotte, Robert (M) RR3 Gaspe GOC IRO
73	English,Marie (F) RR3 Gaspe GOC IRO	104	Jeannotte, Loretta (F) RR3 Gaspe GOC IRO
74	English, Alcide (M) RR3 Gaspe GOC IRO	105	Jeannotte, Monique (F) RR3 Gaspe GOCIRO
75	English, Jean Marc (M) RR3 Gaspe GOC IRO	106	Jeannotte, Leon (M) RR3 Gaspe GOC IRO
76	English, Louis (M) RR3 Gaspe GOC IRO	107	Jeannotte, Beatrice (F) RR3 Gaspe GOC IRO
77	English, Ginette (F) RR3 Gaspe GOC IRO	108	Jeannotte, Claude (M) RR3 Gaspe GOC IRO
78	Fournier, Thoney (M) RR3 Gaspe GOC IRO	109	Jeannotte, Regina (F) RR3 Gaspe GOC IRO
79	Fournier, Marie Paule (F) RR3 Gaspe GOC IRO	110	Jeannotte, Irene (F) RR3 Gaspe GOC IRO
80	Fournier, Léger (M) RR3 Gaspe GOC IRO	111	Jeannotte, Jean Paul (M) RR3 Gaspe GOC IRO
81	Fournier, Huguette (F) RR3 Gaspe GOC IRO	112	Jeannotte, Antoinnie (f) RR3 Gaspe GOC IRO
82	Fournier, Michel (M) RR3 Gaspe GOC IRO	113	Joncas, Jean Marie (M) RR3 Gaspe GOC IRO
83	Fournier, Camille (F) RR3 Gaspe GOC IRO	114	Joncas, Ginette (F) RR3 Gaspe GOC IRO
84	Fortin, Febien (M) RR3 Gaspe GOC IRO	115	Johnson, Ambrose (M) RR3 Gaspe GOC IRO
85	Fallu, Jean Marie (M) RR3 Gaspe GOC IRO	116	Johnson, Major (M) RR3 Gaspe GOC IRO
86	Gagné, Lionel (M) RR3 Gaspe GOC IRO	117	Johnson, June (F) RR3 Gaspe GOC IRO
87	Gagné, Daphne (F) RR3 Gaspe GOC IRO	118	Johnson, Stephen (M) RR3 Gaspe GOC IRO
88	Gaudreau, Armand (M) RR3 Gaspe GOC IRO	119	Johnson, Lise (F) RR3 Gaspe GOC IRO
89	Gagné, John (M) RR3 Gaspe GOC IRO	120	Jeannotte, Noel (M) RR3 Gaspe GOC IRO
90	Gagné, Donna (F) RR3 Gaspe GOC IRO	121	King, Michael (M) RR3 Gaspe GOC IRO
91	Gagné, Marie Claude (F) RR3 Gaspe GOC IRO	122	Langlais, Marcel (M) RR3 Gaspe GOC IRO
92	Girard, LuLu (F) RR3 Gaspe GOC IRO	123	Langlais, Marie (F) RR3 Gaspe GOC IRO
93	Galland, Allain (M) RR3 Gaspe GOC IRO	124	Langlais, Cecile (F) RR3 Gaspe GOC IRO

RURAL/RURALE			electoral district/circonscription	URBAN/URBAINE		
N°	page		Pointe Navarre Gaspe	N°	page	
87	N° 2	of/de 4	certified / certifié signature(s) enumerator(s) / signature(s)-recenseur(s) Corinne Annett		N°	of/de
polling division / section de vote				polling division / section de vote		

F 303 **PRELIMINARY LIST OF ELECTORS**

8 5M-7-79

ELECTIONS CANADA

163336

LISTE PRÉLIMINAIRE DES ÉLECTEURS

This list of qualified electors for the polling division number as set out below was prepared for use at the pending federal election from information obtained at the enumeration and has been certified by the signature(s) below as to completeness and correctness so far as is possible.

La présente constitue la liste des électeurs de la section de vote dont le numéro apparaît plus bas préparée en vue de l'élection fédérale en cours d'après les renseignements recueillis lors du recensement. Le(s) recenseur(s) y a(ont) apposé sa(leur) signature, affirmant que cette liste est aussi complète et exacte que possible.

N°			N°		
125	Langlais, Gillis (M) RR3 Gaspe	GOC IRO	156	Ross, Audrey (F) RR3 Gaspe	GOC IRO
126	Langlais, Keven (M) RR3 Gaspe	GOC IRO	157	Samson, Eddy (M) RR3 Gaspe	GOC IRO
127	Lemieux, Jean Paul (M) RR3 Gaspe	GOC IRO	158	Samson, Marie (F) RR3 Gaspe	GOC IRO
128	Lemieux, Alene (F) RR3 Gaspe	GOC IRO	159	Samson, Réjean (M) RR3 Gaspe	GOC IRO
129	Lemieux, Bernard (M) RR3 Gaspe	GOC IRO	160	Samson, Fabrienne (F) RR3 Gaspe	GOC IRO
130	LaFountain, Johnny (M) RR3 Gaspe	GOC IRO	161	Simon, Lowell (M) RR3 Gaspe	GOC IRO
131	Lemieux, Mario (M) RR2 Fontenelle		162	Simon, Linda (F) RR3 Gaspe	GOC IRO
132	Matterson, Alexander (M) RR3 Gaspe	GOC IRO	163	Suddard, Bertha (F) RR3 Gaspe	GOC IRO
133	Matterson, Loretta (F) RR3 Gaspe	GOC IRO	164	Suddard, Justin (M) RR3 Gaspe	GOC IRO
134	Matterson, Eddy (M) RR3 Gaspe	GOC IRO	165	Suddard, Evelyn (F) RR3 Gaspe	GOC IRO
135	Matterson, Julia (F) RR3 Gaspe	GOC IRO	166	Suddard, Doreen (F) RR3 Gaspe	GOC IRO
136	Matt, Remi Von (M) RR3 Gaspe	GOC IRO	167	Suddard, Connie (F) RR3 Gaspe	GOC IRO
137	Minville, Felix (M) RR2 Fontenelle		168	Suddard, Eugene (M) RR3 Gaspe	GOC IRO
138	Minville, Vivian (F) RR2 Fontenelle		169	Suddard, Loretta (F) RR3 Gaspe	GOC IRO
139	Matterson, Ronald (M) RR3 Gaspe	GOC IRO	170	Stanley, Barton (M) RR3 Gaspe	GOC IRO
140	Matterson, Marlene (F) RR3 Gaspe	GOC IRO	171	Stanley, Carol (F) RR3 Gaspe	GOC IRO
141	Ouellett, Denis (M) RR3 Gaspe	GOC IRO	172	Stanley, Henry (M) RR3 Gaspe	GOC IRO
142	Ouellett, Gilberte (F) RR3 Gaspe	GOC IRO	173	Stanley, Carol (F) RR3 Gaspe	GOC IRO
143	Perrault, Mildred (F) RR3 Gaspe	GOC IRO	174	Stanley, Lorne (M) RR3 Gaspe	GOC IRO
144	Richard, Yvon (M) RR3 Gaspe	GOC IRO	175	Stanley, Fernande (F) RR3 Gaspe	GOC IRO
145	Richard, Geraldine (F) RR3 Gaspe	GOC IRO	176	Sinnett, Michel (M) RR3 Gaspe	GOC IRO
146	Roberts, Allan (M) RR3 Gaspe	GOC IRO	177	Sinnett, Marie (F) RR3 Gaspe	GOC IRO
147	Roberts, Gladys (F) RR3 Gaspe	GOCIRO	178	Synnott, Philias (M) RR3 Gaspe	GOC IRO
148	Roberts, Carol (F) RR3 Gaspe	GOC IRO	179	Synnott, Jeanne (F) RR3 Gaspe	GOC IRO
149	Roberts, Lee Ann (F) RR3 Gaspe	GOC IRO	180	Synnott, Jean Marie (M) RR3 Gaspe	GOC IRO
150	Roberts, Hubert (M) RR3 Gaspe	GOC IRO	181	Synnott, Donald (M) RR3 Gaspe	GOC IRO
151	Roberts, Warrell (M) RR3 Gaspe	GOC IRO	182	Synnott, Egide (M) RR3 Gaspe	GOC IRO
152	Roberts, Ola (F) RR3 Gaspe	GOC IRO	183	Synnott, Marthe (F) RR3 Gaspe	GOC IRO
153	Roberts, Beverly (F) RR3 Gaspe	GOC IRO	184	Synnott, Ludger (M) RR3 Gaspe	GOC IRO
154	Ross, Othelia (F) RR3 Gaspe	GOC IRO	185	Synnott, Paula (F) RR3 Gaspe	GOC IRO
155	Ross, Arnold (M) RR3 Gaspe	GOC IRO	186	Synnott, Huburt (M) RR3 Gaspe	GOC IRO

RURAL/RURALE			electoral district/circonscription	URBAN/URBAINE		
N° 87	page N° 3	of/de 4	Pointe Navarre Gaspe	N°	page N°	of/de
polling division / section de vote			certified / certifié signature(s)-enumerator(s) / signature(s)-recenseur(s) Corinne Annett	polling division / section de vote		

163337

F 303 **PRELIMINARY LIST OF ELECTORS**

8.5M-7-79

ELECTIONS CANADA

LISTE PRÉLIMINAIRE DES ÉLECTEURS

This list of qualified electors for the polling division number as set out below was prepared for use at the pending federal election from information obtained at the enumeration and has been certified by the signature(s) below as to completeness and correctness so far as is possible.

La présente constitue la liste des électeurs de la section de vote dont le numéro apparaît plus bas préparée en vue de l'élection fédérale en cours d'après les renseignements recueillis lors du recensement. Le(s) recenseur(s) y a(ont) apposé sa(leur) signature, affirmant que cette liste est aussi complète et exacte que possible.

N°		N°	
187	Sylvestre, Jean Louis (M) RR3 Gaspe GOC IRO	218	Whitty, Monique (F) Gaspe GOC IRO
188	Sylvestre, Mona (F) RR3 Gaspe GOC IRO	219	English, Aimée (F) RR3 Gaspe GOC IRO
189	Stanley, Irvin (M) RR3 Gaspe GOC IRO		
190	Stanley, Irene (F) RR3 Gaspe GOC IRO		
191	Sylvestre, Franéoise (F) RR3 Gaspe GOC IRO		
192	Sylvestre, Réal (M) RR3 Gaspe GOC IRO		
193	Sylvestre, Thérese (F) RR3 Gaspe GOC IRO		
194	Smith, Marie Lyne (F) RR3 Gaspe GOC IRO		
195	Sylvestre, Jean Guy (M) RR3 Gaspe GOC IRO		
196	Smith, Patrick (M) RR3 Gaspe GOC IRO		
197	Tomkinson, Thomas (M) RR3 Gaspe GOC IRO		
198	Tomkinson, Dorvel (F) RR3 Gaspe GOC IRO		
~~199~~	Vezina, James (M) RR3 Gaspe GOC IRO		
200	Vezina, Ghislaine (F) RR3 Gaspe GOC IRO		
201	Vezina, Napoleon (M) RR3 Gaspe GOC IRO		
202	Vezina, Velada (F) RR3 Gaspe GOC IRO		
203	Vezina, Philip (M) RR3 Gaspe GOC IRO		
204	Vezina, Edith (F) RR3 Gaspe GOC IRO		
205	Vezina, Mark (M) RR3 Gaspe GOC IRO		
206	Vezina, Danny (M) RR3 Gaspe GOC IRO		
207	Vezina, Sharron (F) RR3 Gaspe GOC IRO		
208	Vezina, Leona (F) RR3 Gaspe GOC IRO		
209	Vezina, Tim (M) RR3 Gaspe GOC IRO		
210	Vezina, Albertine (F) RR3 Gaspe GOC IRO		
211	Vezina, Albert (M) RR3 Gaspe GOC IRO		
212	Vezina, Antonio (M) RR3 Gaspe GOC IRO		
213	Vezina, Nazaire (M) RR3 Gaspe GOC IRO		
214	Vezina, Donat (M) RR3 Gaspe GOC IRO		
215	Vezina, Delima (F) RR3 Gaspe GOC IRO		
216	Vezina, Yvon (M) RR3 Gaspe GOC IRO		
217	Vezina, Diane (F) RR3 Gaspe GOC IRO		

RURAL/RURALE		electoral district/circonscription	URBAN/URBAINE	
N° 87	page N° 4 of/de 4	POINTE NAVARRE Gaspe	N°	page N° of/de
polling division section de vote		certified certifié signature(s)-enumerator(s) / signature(s)-recenseur(s) Lorenne Annett		polling division section de vote

163338

F 303 **PRELIMINARY LIST OF ELECTORS**

ELECTIONS CANADA

LISTE PRÉLIMINAIRE DES ÉLECTEURS

8 5M-7-79

This list of qualified electors for the polling division number as set out below was prepared for use at the pending federal election from information obtained at the enumeration and has been certified by the signature(s) below as to completeness and correctness so far as is possible.

La présente constitue la liste des électeurs de la section de vote dont le numéro apparaît plus bas préparée en vue de l'élection fédérale en cours d'après les renseignements recueillis lors du recensement. Le(s) recenseur(s) y a(ont) apposé sa(leur) signature, affirmant que cette liste est aussi complète et exacte que possible.

GASPE GOC IRO

N°		N°	
1	Adams, Alex (M) 50 Bossé	47	Bouchard, Raymond (M) 43 Lacouvee
2	Adams, Carl (M) 50 Bossé	48	Bouchard, Roselie (F) 252 Blvd Gaspe
3	Alexander, Glen (M) 293 Blvd Gaspé	49	Boulay, Jean-Marie (M) 263 Blvd Gaspe
4	Alexander, Linda (F) Blvd Gaspé	50	Boulay, Annie (F) 263 Blvd Gaspe
5	Annett, Emma (F) 277 Blvd Gaspé	51	Boulay, Juliette (F) 50 Bossé
6	Aspirault, Thérese (F) 20 Bechervaise	52	Bouley, Marjolaine (F) 205 Blvd Gaspe
7	Aspirault, Fernand (M) 20 Bechervaise	53	Boulay, Jean-Guy (M) 205 Blvd Gaspe
		54	Boulay, Wayne (M) 257 Blvd Gaspe
8	Aspirault, Alexi (M) 20 Bechervaise	55	Boulay, Dalila (F) 257 Blvd Gaspe
		56	Boulay, William (M) 265 Blvd Gaspe
9	Aspirault, Ghislain (M) 20 Bechervaise	57	Boulay, Rejeanné (F) Blvd Gaspe
		58	Boulay, Celine (F) 130 Blvd Gaspe
10	Arseneault, Johanne(F) Blvd Gaspe	59	Boulay, Rose-Marie (F) 287 Blvd Gaspe
11	Arseneault, Louis (M) 57 Blvd Gaspe	60	Boucher, Geraldine (F) 50 Bossé
12	Arseneault, Yves (M) Blvd Gaspe	61	Bourque, Aline (F) 253 Blvd Gaspe
13	Aubin, Marc (M) 291A Blvd Gaspe	62	Bourget, Louise (F) 57 Bruigiere
14	Aubin, Mignonne (F) 291A Blvd Gaspe	63	Bourget, Marie-Josée (F) 220 Blvd Gaspe
15	Aucoin, Jean Paul (M) 71 Blvd Gaspe		
16	Aucoin, Irene (F) 71 Blvd Gaspe	64	Carter, Willa G. (F) 331 Blvd Gaspe
17	Aucoin, Jean Pierre (M) 71 Blvd Gaspe	65	Cassivy, Francine (F) Blvd Gaspe
		66	Cauvier, Solange (F) 253 Blvd Gaspe
18	Aucoin, Richard (M) 71 Blvd Gaspe	67	Cavanaugh, Therese (F) 45 Nicolas Denis
19	Belanger, Fabien (M) 24 Bechervaise	68	Cavanaugh, Marc (M) 45 Nicolas Denis
		69	Cavanaugh, Doris (M) 45 Nicolas Denis
20	Berchervaise, Nellie (F) 301 Blvd Gaspe	70	Charron, Serge (M) 47 Lacouvee
		71	Charron, Claude (M) 220 Blvd Gaspe
21	Berchervaise, Reginald (M) 301 Blvd Gaspe	72	Choinard, Ghyslaine (F) 237 Blvd Gaspe
22	Bernard, Luc (M) 57 L'Espérance	73	Clements, Anne (F) 253 Blvd Gaspe
23	Bernachez, Gilles (M) 213 Blvd Gaspe	74	Clements, George (M) 130 Blvd Gaspe
24	Bernier, Toyssaint (M) 194 Blvd Gaspe	75	Cloutier, Adélina (F) 285 Blvd Gaspe
		76	Cloutier, Daniel (M) 50 Bossé
25	Bernier, Reine-Aimé (F) 194 Blvd Gaspe	77	Coffin, Alvah (M) 331 Blvd Gaspe
		78	Coffin, Arnold (M) 313 Blvd Gaspe
26	Bernier, Deana (F) 50 Bossé	79	Coffin, Berteram (M) 301 Blvd Gaspe
27	Bernier, Pauline (F) 213 Blvd Gaspe	80	Coffin, Evelyn (F) 337 Blvd Gaspe
28	Blanchette, Carmen (F) 259 Blvd Gaspe	81	Coffin, Helena (F) 321 Blvd Gaspe
		82	Coffin, Lillian (F) 325 Blvd Gaspe
29	Blanchette, Germaine (F) 50 Bossé	83	Coffin, Rolfe(M) 301 Blvd Gaspe
30	Blanchette, Loyis (M) 223 Blvd Gasp	84	Coffin, Josette (F) 155 Blvd Gaspe
31	Blanchette, Patricia (F) 223 Blvd Gaspe	85	Cormier, Lynne (F) 220 Blvd Gaspe
		86	Coté, André (M) 67 Blvd Gaspe
32	Blanchette, Varmore (M) 259 Blvd Gaspe	87	Coté, Anne-Marie (F) 67 Blvd Gaspe
		88	Coté, Blanche (F) 61 Brugiere
33	Bois, Liette (F) 231 Blvd Gaspe	89	Coté, Claude (M) 41 L'Esperance
34	Bois, Norbert (M) 231 Blvd Gaspe	90	Coté, Etienne (M) 61 Brugiere
35	Bois, Robert (M) 267 Blvd Gaspe	91	Coté, Henri (M) 67 Blvd Gaspe
		92	Coté, Mariette (F) 61 Bruigiere
36	Bossé, Gonzagye (M) 50 Brugiere	93	Coté, Josesh (M) 61 Brugiere
37	Bossé, Jeannine (F) 50 Brugiere	94	Coté, Odette (F) 3 Rue-Louise
38	Bossé, Syzette (F) 50 Brugiere	95	Coté, Langis (M) 3 Rue Louise
39	Briand, Evelyn (F) 50 Bossé		
40	Brunet, Richard (M) 103 Blvd Gaspe	96	Coté, Margueritte (F) 50 Bossé
41	Bujold, Monique (F) 57 MicolasDenis	97	Coté, Noella (F) 41 L'Esperance
42	Bouchard-Fournier, Carol (F) 56 Esperance	98	Coté, Omer (M) 41 L'Esperance
		99	Coté, Yves (M) 41 L'Esperance
43	Bouchard, Colette (F) 9 Rue-Louise	100	Coté, René (M) 67 Blvd Gaspe
44	Bouchard, Gilles (M) 252 Blvd Gaspe	101	Cotton, Omer (M) 267 Blvd Gaspe
		102	Cotton, Christiane (F) 267 Blvd Gaspe
45	Bouchard, Hermec (M) 56 Esperance	103	Cotton, Bernadette (F) 267 Blvd Gaspe
46	Bouchard, Leonard (M) 9 Rue-Louise	104	Cotton, Nicole (F) 239 Blvd Gaspe
		105	Cotton, Juoith (F) 694 Blvd Gaspe

RURAL/RURALE

N° | page | N° | of/de

polling division / section de vote

electoral district / circonscription: GASPE

certified / certifié

signature(s) enumerator(s) / signature(s) recenseur(s): Michelene Desaiche

URBAN/URBAINE

N° 88 | page N° 1 | of/de 4

polling division / section de vote

F 303 — 85M 7 79

PRELIMINARY LIST OF ELECTORS

ELECTIONS CANADA

LISTE PRÉLIMINAIRE DES ÉLECTEURS

163339

This list of qualified electors for the polling division number as set out below was prepared for use at the pending federal election from information obtained at the enumeration and has been certified by the signature(s) below as to completeness and correctness so far as is possible.

La présente constitue la liste des électeurs de la section de vote dont le numéro apparaît plus bas préparée en vue de l'élection fédérale en cours d'après les renseignements recueillis lors du recensement. Le(s) recenseur(s) y a(ont) apposé sa(leur) signature, affirmant que cette liste est aussi complète et exacte que possible.

GASPE GOC IRO

N°	
106	Cotton, Rejean (M) 237 Blvd Gaspe
107	Cotton, Léa (F) 330 Blvd Gaspe
108	Cotton, Mona (F) Rue Bechervaise
109	Coulombe, Madelaine (F) Rue Berchervaise
110	Coulombe, Marianne (F) 50 Bossé
111	Coulombe, Monic (F) 195 Blvd Gaspe
112	Couture, Claire (F) 50 Bossé
113	Couture, Marie-Jeanne (F) 61 Lacouve
114	Davis, Donald (M) 275 Blvd Gaspe
115	Davis, Elizbeth (F) 273A Blvd Gaspe
116	Denis, Jean (M) 172 Blvd Gaspe
117	Denis, Suzanne (F) 172 Blvd Gaspe
118	Deraiche, Henri (M) 170 Blvd Gaspe
119	Deraiche, Anna (F) 170 Blvd Gaspe
120	Deraiche, Jean-Guy (M) 170 Blvd Gaspe
121	Deraiche, Raoul (M) 170 Blvd Gaspe
122	Deriache, Micheline (F) 166 Blvd Gaspe
123	Desjardins, Denise(F) 273 Blvd Gaspe
124	Desrosier, Paul (M) 220 Blvd Gaspe
125	Desrosier, Pierre (M) 220 Blvd Gaspe
126	Deveau, Lynne (F) 221 Blvd Gaspe
127	Deveau, Normand (M) 221 Blvd Gaspe
128	Dion, Florence (F) 214 Blvd Gaspe
129	Dion, Reynald (M) 214 Blvd Gaspe
130	Dorion, Claude (M) Blvd Gaspe
131	Dorion, Diane (F) Blvd Gaspe
132	Dubé, Raymond (M) 253 Blvd Gaspe
133	Dufresne, Lina (F) 283 Blvd Gaspe
134	Dumaresq, Sylvie (F) 45 Lacouvée
135	Duraresq, Diana (F) Bossé
136	Dunn, Maturin (F) 50 Bossé
137	Dupuis, Beatrice (F) 50 Bossé
138	Dupuis, Ghislain (M) 164 Blvd Gaspe
139	Dupuis, Francine (F) 164 Blvd Gaspe
140	Dupuis, Jean-Yves (M) Blvd Gaspe
141	Dupuis, Laurette (F) 283 Blvd Gaspe
142	Dupuis, Rose-Helene (F) 134 Blvd Gaspe
143	Emery, Julius (M) Brigiere
144	English, Alma (F) 50 Bossé
145	English, Adolphe (M) 47 L'Esperance
146	English, Angéline (F) 47 L'Esperance
147	English, Jacques (M) 44 Bruiere
148	English, Milaine (F) 44 Bruiere
149	Englais, Arthur (M) 44 Brugiere
150	English, Marie-Marthe (F) 44 Brugiere
151	English, Marc-André (M) 45 Lacouvée
152	English, Kenneth (M) 47 L'Esperance
153	Element, Sylain (M) 694 Blvd Gaspe
154	Fitzpatrick, Donna (F) 319Blvd Gaspe
155	Fitzpatrick, Peter (M) 319Blvd Gaspe
156	Fitzpatrick, Patrick (M) 321 Blvd Gaspe
157	Foley, Bridget (F) 50 Bossé
158	Fortin, Marie-Rose (F) Blvd Gaspe
159	Fortin, Jacques (M) Blvd Gaspe
160	Fortin, Madelaine (F) 7 Blvd Gaspe
161	Fortin, Jeanne (F) 45 L'Esperance
162	Fortin, Jacque (M) 45 L'Esperance
163	Fortin, Jeanette (F) 193 Blvd Gaspe
164	Fortin, Yves (M) 193 Blvd Gaspe
165	Fortin, Jean-Marie (M) 196 Blvd Gaspe
166	Fortin, Thérese (F) 196 Blvd Gaspe
167	Fortin, Gertrude (F) 196 Blvd Gaspe
168	Fortin, Sylvie (F) 200 Blvd Gaspe
169	Fortin, Blanche (F) 200 Blvd Gaspe
170	Fortin, Jean-Paul (M) 200 Blvd Gaspe
171	Fournier, Rachelle (F) 35 Gaspe Bossé
172	Fournier, Johanne (F) 43 Nicolas-Deni
173	Fournier, Marc-André (M) 43 Nicolas- Denis
174	Fournier, Anne-Marie (F) 43 Nicolas-Denis
175	Fournier, Camélia (F) 43 Lacouvée
176	Fournier, Bruno (M) 50 L'Esperance
177	Fournier, Claudette (F) 50 L'ESPERANCE
178	Fournier, Carole (F) 50 L'Esperance
179	Fournier, Aldea (F) 50 L'Esperance
180	Fournier, Hermel (M) 50 L'Esperance
181	Fournier, Clotilde (F) 53 Nicolas Denis
182	Fournier, Seraphin (M) 53 Nicolas Denis
183	Fournier, Rachel (F) 53 Nicolas Denis
184	Fournier, Philomene (F) 57 Blvd Gaspe
185	Fournier, Isidore (M) 57 Blvd Gaspe
186	Fournier, Jean-Luc (M) 61 L'Esperance
187	Fournier, Claude (M) 155 Blvd Gaspe
188	Fournier, Claude (M) 191 Blvd Gaspe
189	Fournier, Gisele (F) 220 Blvd Gaspe
190	Fournier, Reginald (M) 277 Blvd Gaspe
191	Fournier, Bernedette (F) 277 Blvd Gaspe
192	Gagnon, Cécile (F) 157 Blvd Gaspe
193	Gagnon, Gerald (M) 73 Blvd Gaspe
194	Gagnon, Marie (F) 73 Blvd Gaspe
195	Gaudreau, Guy (M) 149 Blvd Gaspe
196	Gaudreau, Denise (F) 149 Blvd Gaspe
197	Gaudreau, Arold (M) 149 Blvd Gaspe
198	Gaumond, Yvonne (F) 5 L'Esperance
199	Gerard, Achille (M) 50 Bossé
200	Gerard, Bernarn (M) 155 Blvd Gaspe
201	Germain, Janine (F) 220 Blvd Gaspe
202	Germain, Luc (M) 253 Blvd Gaspe
203	Girard, Dianne (F) 43 Lacouvee
204	Godin, Angeline (F) 234 Blvd Gaspe
205	Grenier, Serge (M) 220 Blvd Gaspe
206	Huard, Jean-Yves (M) 61 Nicolas Denis
207	Jalbert, Ginette (F) 104 Blvd Gaspe
208	Jalbert, Steve (M) 104 Blvd Gaspe
209	Jeanotte, Wayne (M) Blvd Gaspe
210	Jobin, Jean-Marie (M) 219 Blvd Gaspe
211	Jobin, Pierre (M) 219 Blvd Gaspe
212	Jobin, Gertrude (F) 219 Blvd Gaspe
213	Joncas, Maurice (M) 226 Blvd Gaspe
214	Jones, Delia (F) Blvd Gaspe
215	Labbé, France (F) 220 Blvd Gaspe
216	Labbé, Zenon (M) 47 Bruiere
217	Labbé, Stella (F) 47 Bruiere

RURAL/RURALE			electoral district/circonscription	URBAN/URBAINE	
N°	page		GASPE	N° 88	page
	N°	of/de			N° 2 of/de 4
polling division / section de vote			certified / certifié — signature(s)-enumerator(s) / signature(s)-recenseur(s): Mrs Frances Stanley — Micheline Deraiche	polling division / section de vote	

163349

F 303 8 5M 7 79

PRELIMINARY LIST OF ELECTORS

ELECTIONS CANADA

LISTE PRÉLIMINAIRE DES ÉLECTEURS

This list of qualified electors for the polling division number as set out below was prepared for use at the pending federal election from information obtained at the enumeration and has been certified by the signature(s) below as to completeness and correctness so far as is possible.

La présente constitue la liste des électeurs de la section de vote dont le numéro apparaît plus bas préparée en vue de l'élection fédérale en cours d'après les renseignements recueillis lors du recensement. Le(s) recenseur(s) y a(ont) apposé sa(leur) signature, affirmant que cette liste est aussi complète et exacte que possible.

GASPÉ GOC IRO

N°	
218	Labbé, Elena (F) 47 Bruiere
219	Labbé, Robert (M) 47 Bruiere
220	Lamy, Nicole (F) 40 Bossé
221	Lamy, Georges (M) 40 Bossé
222	Lavallé, Francois (M) 136 Blvd Gaspe
223	Landry, Eric (M) 287 Blvd Gaspe
224	LaFlamme, Auguste (M) 50 Bossé
225	Leblanc, Stella (F) 34 Bossé
226	Leblanc, Angela (F) 34 Bossé
227	Leblanc, Laurent (M) 53 L'Esperance
228	Leblanc, Roselle (F) 53 L'Esperance
229	Leclerc, Rose (F) 55 Lacouvée
230	Leclerc, Louis (M) 55 Lacouvée
231	Lemieux, Lucien (M) 50 Bossé
232	Lemieux, Louise (F) 273 Blvd Gaspe
233	Lemieux, Clarence (M) 281 Blvd Gaspe
234	Lequesne, Rubert (M) 41 Lacouvée
235	Lequesne, Joan (F) 41 Lacouvée
236	Lequesne, Brian (M) 41 Lacouvée
237	Lepage, Gille (M) 136 Blvd Gaspe
238	Mainville, Patricia (F) 208 Blvd Gaspe
239	Mainville, Carole (F) 287 Blvd Gaspe
240	Marin, Jocelyn (M) 212 Blvd Gaspe
241	Marin, Ginette (F) 212 Blvd Gaspe
242	Mercier, Richard (M)273B Blvd Gaspe
243	Mercier, Danielle (F)273B Blvd Gaspe
244	Mercier, Denise (F) 273B Blvd Gaspe
245	Mercier, Claudia (F) 50 Bossé
246	Mercier, Réal (M) 253Blvd Gaspe
247	Methot, Johnny (M) 57 Nicolas Denis
248	Miousse, Aristide (M) 197 Blvd Gaspe
249	Miousse, Claudette (F) 197 Blvd Gaspe
250	Morin, Jeanette (F) 206 Blvd Gaspe
251	Morin, Magela (M) 206 Blvd Gaspe
252	Morin, Dorna (F) 235 Blvd Gaspe
253	Morin, Micheal (M) 235 Blvd Gaspe
254	Normand, Henriette (F) 43 Lacouvée
255	Normand, Eudore (M) 220 Blvd Gaspe
256	Normand, Isabelle (F) Blvd Gaspe
257	Normand, Maritn (M) 13 Blvd Gaspe
258	Normand, Rose-Marie (F)
259	Ogden, Johanne (F) 207 Blvd Gaspe
260	Ouellet, Marcelle (F) 65 Blvd Gaspe
261	Ouellet, Jean-Pierre (M) 65 Blvd Gaspe
262	Ouillet, Guy (M) Gaspe
263	Ouillet, Aleyina (F) Gaspe
264	Ouellette, Gilles (M) 234 Blvd Gaspe
265	Ouetté, Francine (F) 183 Blvd Gaspe
266	Patterson, Wilson (M) 332 Blvd Gaspe
267	Patterson, Shirley (F)332 Blvd Gaspe
268	Parker, Mary (F) 287 Blvd Gaspe
269	Paquette, Diane (F) 61 L'Esperance
270	Rehel, Bertrand (M) 5 L'Esperance
271	Peletier, Alffoa (F) 53 Lacouvée
272	Peletier, Jean-Guy (M) 53 Lacouvée
273	Perry, Nancy (F) 291 Blvd Gaspe
274	Pery, Benoit (M) 183 Blvd Gaspe
275	Pery, Berthe (F) 183 Blvd Gaspe
276	Pery, Marie-Louise (F) 183 BlvdGaspe
277	Poirier, Clovis (M) 50 Bossé
278	Poirier, Janine (F) 50 Bossé
279	Poirier, François (M) 50 Bossé
280	Plourde, Luc (M) 57 Bruiere
281	Pouliot, Jacqueline (F) 11 Blvd Gaspe
282	Pouliot, Alain (M) 11 Blvd Gaspe
283	Proulx, Gaston (M) 51 Bruiere
284	Proulx, Lucette (F) 51 Bruiere
285	Richard, Jean-Marc (M) 285 Blvd Gaspe
286	Roy, Yolande (F) 69 Blvd Gaspe
287	Roy, Lucien (M) 69 Blvd Gaspe
288	Sams, Peter (M) 35 Bossé
289	Samuel, Francine (F) 51 Lacouvée
290	Samuel, Jean-Guy (M) 51 Lacouvée
291	Sauare, Gille (M) 136 Blvd Gaspe
292	Savoie, Micheline (F) 24 Bechervaise
293	Shaw, Barbara (F) Lacouvée
294	Simard, Jean-Guy (M)134 Blvd Gaspe
295	Sinnett, Jackie (F) 217 Blvd Gaspe
296	Sinnett, Gaston (M) 217 Blvd Gaspe
297	Smith, Norbert (M) 24 Bechervaise
298	Smith, Victoire (F) 253 Blvd Gaspe
299	Smith, Joan (F) 253 Blvd Gaspe
300	Smith, Emma (F) 50 Bossé
301	Smith, Carl (M) 166 Blvd Gaspe
302	Smith, Barbara (F) 47 Lacouvée
303	Stanley, Stanford (M) 239 Blvd Gaspe
304	Stanley, Betty (F) 239 Blvd Gaspe
305	Stanley, Michael (M) 239 Blvd Gaspe
306	Stanley, Jane (F) 239 Blvd Gaspe
307	Stanley, Francis (M) Blvd Gaspe
308	Stanley, Audrey (F) Blvd Gaspe
309	Stanley, Harry (M) Blvd Gaspe
310	Stanley, Fay (F) Blvd Gaspe
311	Stanley, Marjorique (F) Blvd Gaspe
312	Stanley, Ruby (F) Blvd Gaspe
313	Ste-Croix, Jean-Marie (M) 209 Blvd Gaspe
314	Ste-Croix, Thérese (F) 209 Blvd Gaspe
315	Ste-Croix, Jean-Marc (M) 291 Blvd Gaspe
316	St-Croix, Nicole (F) 61 Nicolas Denis
317	St-Croix, Richard (M) 195 Blvd Gaspe
318	Ste-Croix, Juliette (F) 50 Bossé
319	St-Germain, Paul (M) 239 Blvd Gaspe
320	St-Pierre - Grenier, Lise (F) 220 Blvd Gaspe
321	St-Yves, Alain (M) 330 Blvd Gaspe
322	Synnot, Xavier (M) 50 Bossé
323	Tapp, Frieda (F) 50 Bossé
324	Tapp, Chréstian (M) Bechervaise
325	Thibeault, Georges (M) 104 Blvd Gaspe
326	Thibeault, Marlene (F) 170 Blvd Gaspe
327	Thibodeau, Denise (F) 155 Blvd Gaspe
328	Tremblay, Melanie (F) 50 Bossé
329	Tremblay, Jean-Heudes (M) 281 Blvd Gaspe
330	Tremblay, Viola (F) 281 Blvd Gaspe
331	Trudel - Couture, Alice (F) 61 Lacouvée
332	Trudel, Benjamin (M) 61 Lacouvée

RURAL/RURALE			electoral district/circonscription	URBAN/URBAINE	
N°	page N°	of/de	GASPE	N° 88	page N° 3 of/de 4
polling division section de vote			certified certifié — signature(s)-enumerator(s) / signature(s)-recenseur(s)	polling division section de vote	

163341

F 303 PRELIMINARY LIST OF ELECTORS

8 5M 7-79

ELECTIONS CANADA

LISTE PRÉLIMINAIRE DES ÉLECTEURS

This list of qualified electors for the polling division number as set out below was prepared for use at the pending federal election from information obtained at the enumeration and has been certified by the signature(s) below as to completeness and correctness so far as is possible.

La présente constitue la liste des électeurs de la section de vote dont le numéro apparaît plus bas préparée en vue de l'élection fédérale en cours d'après les renseignements recueillis lors du recensement. Le(s) recenseur(s) y a(ont) apposé sa(leur) signature, affirmant que cette liste est aussi complète et exacte que possible.

N°	GASPE GO/C IRO	N°
333	Trudel, Sylain (M) 61 Lacouvée	
334	Trudel, Nicole (F) 61 Lacouvée	
335	Vachon, Sylain (M) 283 Blvd Gaspe	
336	Veillet, Jean-Guy (M) 63 Blvd Gaspe	
337	Veillet, Stella (F) 63 Blvd Gaspe	
338	Veillet, Louise (F) 63 Blvd Gaspe	
339	Veillet, Marc (M) 63 Blvd Gaspe	
340	Viel, Carmen (M) 59 Nicolas Denis	
341	Vilecourt, Philippe (M) 43 Lacouvée	
342	Wagner, Alice (F) 50 Bossé	

RURAL/RURALE			electoral district/circonscription	URBAN/URBAINE		
N°	page		GASPE	N° 88	page	
	N°	of/de			N° 4	of/de 4
polling division section de vote			certified signature(s)-enumerator(s) / certifié signature(s)-recenseur(s)	polling division section de vote		

F 303 — 8 5M-7-79

PRELIMINARY LIST OF ELECTORS

ELECTIONS CANADA

LISTE PRÉLIMINAIRE DES ÉLECTEURS

163342

This list of qualified electors for the polling division number as set out below was prepared for use at the pending federal election from information obtained at the enumeration and has been certified by the signature(s) below as to completeness and correctness so far as is possible.

La présente constitue la liste des électeurs de la section de vote dont le numéro apparaît plus bas préparée en vue de l'élection fédérale en cours d'après les renseignements recueillis lors du recensement. Le(s) recenseur(s) y a(ont) apposé sa(leur) signature, affirmant que cette liste est aussi complète et exacte que possible.

GASPE GOC 1RO

N°		N°	
1	Adams, Allan (M) J.-Cartier CP 795	64	English, Laura (F) Lejeune CP 482
2	Adams, Archie (M) Lejeune CP 365	65	English, Marcelle (F) Lejeune CP 482
3	Adams, Leonette (F) J.-Cartier CP 795	66	English, Rejean (M) Lejeune CP 482
4	Adams, Margaret (F) Lejeune CP 365	67	Fortin, Carmen (F) Bd Gaspe CP 1037
5	Adams, Patrick (M) Lejeune CP 365	68	Fortin, Gilles (M) Chretien CP 304
6	Adams, Pearl (F) Lejeune CP 365	69	Fortin, Yvette (F) Bd Gaspe CP 1037
7	Anglehart, Mireille (F) Lejeune 28 #3	70	Fortin, Yvon (M) Bd Gaspe CP 1037
8	Arkanicoff, Leda (F) Lejeune 48	71	Fournier, Carmen (F) Lejeune CP 234
9	Aucoeur, Claire (F) Chretien CP 1503	72	Fournier, Christiane (F) Chretien CP 207
10	Beaudin, Helene (F) Lejeune CP 413	73	Fournier, Delphin (M) Lejeune CP 262
11	Belanger, Denise (F) Bd Gaspe CP 636	74	Fournier, Denise (F) Chretien CP 1354
12	Belanger, Micheline (F) Bd Gaspe CP 636	75	Fournier, Emma (F) Lejeune CP 277
13	Belanger, Nellie (F) Bd Gaspe CP 636	76	Fournier, Georges (M) Lejeune CP 277
14	Bernier, Diane (F) Chretien CP 1491	77	Fournier-Dion, Gisele (F) Lejeune CP 262
15	Bernier, Linda (F) Chretien CP 574	78	Fournier, Guylaine (F) Lejeune 28 #2
16	Berthelot, Louisette (F) J.-Cartier	79	Fournier, Isidore (M) Bd Gaspe CP 511
17	Berube, Denise (F) Bd Gaspe CP 770	80	Fournier, Jeannine (F) Leboutillier
18	Berube, Roger (M) Bd Gaspe CP 770	81	Fournier, Kathleen (F) Chretien CP 541
19	Bond, Annette (F) Lejeune CP 513	82	Fournier, Neree (M) Lejeune CP 277
20	Bond, Austin (M) Chretien CP 823	83	Fournier, Paul (M) Chretien CP 541
21	Bond, Flavie (F) Chretien CP 823	84	Fournier, Philomene (F) Bd Gaspe CP 511
22	Bond, Guy (M) Chretien CP 823	85	Fournier, Roseline (F) Leboutillier
23	Bond, Luc (M) Chretien CP 823	86	Gagne, Andre (M) Chretien CP 1103
24	Bosse, Andree (F) Leboutillier CP 371	87	Gagne, Rita (F) Leboutillier CP 1190
25	Bosse, Jn-Charles (M) Leboutillier	88	Germain, Alicia (F) Chretien CP 129
26	Bosse, Yvette (F) Leboutillier CP 371	89	Germain, Liette (F) Chretien CP 129
27	Boulay, Gaetan (M) Lejeune CP 482	90	Germain, Roland (M) Chretien CP 129
28	Bourdages, Angeline (F) Leboutillier	91	Houde, Francois (M) Lejeune CP 337
29	Briard, Simone (F) Bd Gaspe CP 1037	92	Houde, Helene (F) Lejeune CP 337
30	Bujold, Annoncia (F) Leboutillier	93	Houde, Marie (F) Lejeune CP 337
31	Bujold, Doris (F) Leboutillier CP 1190	94	Huard, Bernard (M) Chretien CP 794
32	Carey, Martha (F) Bd Gaspe CP 1457	95	Huard, Blanche (F) Chretien CP 794
33	Cassidy, Alfred (M) Bd Gaspe CP 100	96	Huard, Colette (F) Chretien CP 794
34	Cassidy, Nadine (F) Bd Gaspe CP 100	97	Huard, Etienne (M) Chretien CP 794
35	Castilloux, Cecile (F) Chretien CP 541	98	Huard, Majorique (M) Chretien CP 794
36	Chretien, Arthur (M) Chretien CP 71	99	Jalbert, Florian (M) Chretien CP 1102
37	Chretien, Therese (F) Chretien CP 71	100	Labbe, Leo (M) Chretien CP 1102
38	Chretien-Blouin, Pearl (F) J.-Cartier	101	Labbe, Sylvia (F) Chretien CP 1102
39	Cormier, Anita (F) Chretien CP 552	102	Lacombe, Jn-Guy (M) Bd Gaspe CP 2221
40	Cormier, Lise (F) Chretien CP 552	103	Lacombe, Lucia (F) Bd Gaspe CP 2221
41	Cormier, Pierre (M) Chretien CP 552	104	Lavoie, Normand (M) J.-Cartier CP 942
42	Cormier, Sylvain (M) Chretien CP 552	105	Lemieux, Eliane (F) Bd Gaspe
43	Cote, Gilles (M) Chretien CP 844	106	Lemieux, Ferdinand (M) Bd Gaspe
44	Cote, Pauline (F) Chretien CP 844	107	Lemieux, Paul-Bernard (M) Lejeune
45	Cotton, Ls-Philippe (M) J.-Cartier	108	Lemieux, Rejeanne (F) Bd Gaspe
46	Coulombe, Manon (F) Lejeune 28 #5	109	Lemieux, Victoire (F) Bd Gaspe
47	Couture, Marie-Paule (F) Lejeune CP 263	110	Lortie, Eric (M) Chretien CP 1491
48	Couture, Uldege (M) Lejeune CP 263	111	Maloney, Kathleen (F) Leboutillier
49	Cyr, Jacques (M) Lejeune 28 #3	112	Marticotte, Bernadette (F) Lejeune CP 532
50	Delorme, Helene (F) Lejeune CP 231	113	Minville, Jean-Marc (M) Chretien CP 203
51	Dery, Emilia (F) Bd Gaspe CP 616	114	Minville, Laurette (F) Chretien CP 203
52	Dery, Gina (F) Bd Gaspe CP 616	115	McGuire, Therese (F) Leboutillier
53	Dery, Jacques (M) Bd Gaspe CP 616	116	McKoy, Darold (M) Chretien CP 207
54	Dery, Paul-Rene (M) Bd Gaspe CP 616	117	Noel, Andre (M) Chretien CP 1327
55	Dorion, Daniel (M) Lejeune CP 481	118	Ouellet, Arnold (M) Bd Gaspe CP 363
56	Dorion, Pierrette (F) Lejeune CP 481	119	Ouellet, Alphonse (M) Bd Gaspe CP 280
57	Dorion, Yvon (M) Lejeune CP 481	120	Ouellet, Gaetan (M) Chretien CP 1327
58	Dube, Lucien (M) Lejeune CP 1322	121	Ouellet, Isabelle (F) Chretien CP 1327
59	Duguay, Jn-Pierre (M) Chretien CP 1503	122	Ouellet, Jeanne (F) Chretien CP 1327
60	Element, Michel (M) Lejeune CP 532	123	Ouellet, Noella (F) Bd Gaspe CP 280
61	English, Genereux (M) Lejeune CP 482	124	Ouellet, Noella O. (F) Bd Gaspe CP 363
62	English, Gertrude (F) Lejeune CP 972	125	Ouellet, Pierre (M) Chretien CP 1327
63	English, Gordon (M) Lejeune CP 972	126	Paquet, Carmen (F) Lejeune 28 #5

RURAL/RURALE — N° — page N° of/de — polling division section de vote

electoral district/circonscription: GASPE

URBAN/URBAINE — N° 89 — page N° 1 of/de 2 — polling division section de vote

certified / certifié — signature(s)-enumerator(s) / signature(s)-recenseur(s)

Mme Auguste Fournier. Mr Pearl Adams

F 303 **PRELIMINARY LIST OF ELECTORS**

8.5M-7-79

ELECTIONS CANADA

LISTE PRÉLIMINAIRE DES ÉLECTEURS

163343

This list of qualified electors for the polling division number as set out below was prepared for use at the pending federal election from information obtained at the enumeration and has been certified by the signature(s) below as to completeness and correctness so far as is possible.

La présente constitue la liste des électeurs de la section de vote dont le numéro apparaît plus bas préparée en vue de l'élection fédérale en cours d'après les renseignements recueillis lors du recensement. Le(s) recenseur(s) y a(ont) apposé sa(leur) signature, affirmant que cette liste est aussi complète et exacte que possible.

GASPE GOC 1RO

N°		N°
127	Packwood, Augustin (M) Chretien CP 921	
128	Packwood, Manon (F) Chretien CP 921	
129	Packwood, Marguerite (F) Chretien CP 921	
130	Page, Denis (M) Chretien CP 304	
131	Page, Lucie (F) Chretien CP 304	
132	Page, Ludger (M) Chretien CP 304	
133	Page, Reina (F) Chretien CP 304	
134	Page, Solange (F) Chretien CP 304	
135	Poirier, Armande (F) Leboutillier	
136	Pouliot, Caroline (F) Bd Gaspe CP 147	
137	Pouliot, Celine (F) Bd Gaspe CP 147	
138	Pouliot, Kateri (F) Bd Gaspe CP 147	
139	Pouliot, Marc Andre (M) Bd Gaspe CP 147	
140	Pouliot, Pierre (M) Bd Gaspe CP 147	
141	Proulx, Armand (M) Lejeune CP 1568	
142	Proulx, Danielle (F) Lejeune CP 1568	
143	Proulx, Guy (M) Lejeune CP 514	
144	Rail, Ernestine (F) Lejeune CP 514	
145	Roy, Paul-Emile (M) Bd Gaspe CP 248	
146	Roy, Rejeanne (F) Bd Gaspe CP 248	
147	Sinnett, Hilda (F) Lejeune	
148	St-Hilaire, Mario (M) Chretien CP 574	
149	Vigneault, Gilles (M) Lejeune CP 365	
150	Vignola, Marie-Anna (F) Leboutillier	

RURAL/RURALE		electoral district/circonscription	URBAN/URBAINE	
N°	page	GASPE	N° 89	page
	N° of/de			N° 2 of/de 2
polling division section de vote		certified signature(s)-enumerator(s) / signature(s)-recenseur(s) certifié	polling division section de vote	
		Mme Auguste Fournier / Mrs Pearl Adams		

F 303 **PRELIMINARY LIST OF ELECTORS**

8 5M 7-79

ELECTIONS CANADA

163344

LISTE PRÉLIMINAIRE DES ÉLECTEURS

This list of qualified electors for the polling division number as set out below was prepared for use at the pending federal election from information obtained at the enumeration and has been certified by the signature(s) below as to completeness and correctness so far as is possible

La présente constitue la liste des électeurs de la section de vote dont le numéro apparaît plus bas préparée en vue de l'élection fédérale en cours d'après les renseignements recueillis lors du recensement. Le(s) recenseur(s) y a(ont) apposé sa(leur) signature, affirmant que cette liste est aussi complète et exacte que possible.

GASPÉ - GOC IRO

N°		N°	
1	ADAMS, Jean-Marc (M), C.P. 854	64	BOULAY, Claudia (F), C.P. 801
2	ALEXANDER, Dereen (F), C.P. 37	65	BOULAY, Donald (M), C.P. 194
3	ALLARD, Claude (M), C.P. 440	66	BOULAY, Gilda (F), C.P. 1654
4	ANGLEHART, Géraldine (F), 27 Bolduc	67	BOULAY, Jacques (M), C.P. 1692
5	ARSENAULT, Adrienne (F), C.P. 322	68	BOULAY, Yvan (M), C.P. 171
6	ARSENAULT, Alban (M), C.P. 407	69	BOULAY, (R.), Yvonne (F), C.P. 171
7	ARSENAULT, Gérald (M), 103A, Pont Briand	70	BOULET, Michel (M), P.R., Gaspé
8	ARSENAULT, Josée (F), C.P. 590	71	BOURGET (ROY), Céline (F), C.P. 1309
9	ARSENAULT, Jean-Yves (M), C.P. 590	72	BRAUN, Roland (M), 84, J. Cartier
10	ARSENAULT, Line (F), C.P. 407	73	BRILLANT (C.), Monique (F), C.P. 178
11	ARSENAULT, Paul (M), C.P. 590	74	BRILLANT, Gilles (M), C.P. 178
12	ARSENAULT, Suzette (F), C.P. 407	75	BROUSSEAU, Yvanne (F), C.P. 1254
13	AUPIN, Marc (M), 2045, Gaspé Harbour, GOC ISO	76	CABOT (F.), Héléna (F), C.P. 815
14	AUPIN, Mario (M), Poste restante	77	CABOT, Roger (M), C.P. 815
15	AUPIN (VALLÉE), Sylvie (F), 2045, G.H. GOC ISO	78	CASSIVI, Danielle (F), 158, P.Briand 03A P.R
16	AUPIN, Suzette (F), C.P. 2195	79	CASSIVI, Lenden (M), C.P. 614
17	BEAUDIN, Paul-Émile (M), C.P. 99	80	CASSIVI, Lutcarde (F), C.P. 462
18	BÉLAIR, Claudette (F), C.P. 1543	81	CASSIVI, Paul (M), C.P. 462
19	BÉLANGER, Lucette (F), C.P. 1543	82	CASSIVI, Raymonde (F), C.P. 462
20	BÉLANGER, Louise (F), 67, boul. Lamontagne	83	CASSIVI, Thérèse (F), C.P. 564
21	BÉLANGER, Marco (M), C.P. 1254	84	CASSIVI, Zénon (M), C.P. 462
22	BÉLANGER (BERNIER), Reine (F), C.P. 885	85	CASTILLOUX, Octavienne (F), C.P. 784
23	BÉLANGER, Robert (M), 67, boul. Lamontagne	86	CAVANAGH, Nicole (F), C.P. 590
24	BÉLIVEAU, Armand (M), C.P. 521	87	CAVANAGH, Odette (F), C.P. 1341
25	BÉLIVEAU, Émilia (F), C.P. 521	88	CAVANAGH, Honoré (M), C.P. 440
26	BÉLIVEAU, Francine (F), C.P. 521	89	CAYOUETTE, Claude (M), C.P. 440
27	BÉLIVEAU, François (M), C.P. 521	90	CHAMPAGNE, Murielle (F), C.P. 272
28	BÉLIVEAU, Jean-Guy (M), C.P. 521	91	CHAREST, Jeanne D'Arc (F), C.P. 440
29	BÉLIVEAU, Linda (F), C.P. 521	92	CHOUINARD, Ann (F), C.P. 254
30	BENOIT, Alain (M), C.P. 590	93	CHOUINARD, Armande (F), C.P. 603
31	BERNATCHEZ, Linda (F), C.P. 351	94	CHOUINARD, Jacques (M), C.P. 1331
32	BERNATCHEZ, Lucien (M), C.P. 308	95	CHOUINARD, Lorraine (F), C.P. 1692
33	BERNATCHEZ, Marielle (F), C.P. 75	96	CHOUINARD, Louis-Philippe (M), C.P. 603
34	BERNARD, Catheline (F), C.P. 1391	97	CHRÉTIEN (L.), Carole (F), C.P. 792
35	BERNIER, Bernard (M), C.P. 132	98	CHRÉTIEN, Georges (M), C.P. 792
36	BERNIER, Henri (M), C.P. 885	99	CHRÉTIEN, Ghislain (M), 32, rue Bolduc
37	BERTHELOT, Denis (M), C.P. 1095	100	CLEMENTS, Bernard (M), C.P. 392
38	BERTHELOT, Paule (F), C.P. 1095	101	CLEMENTS, Linda (F), C.P. 392
39	BLANCHET, Bertrand (M), C.P. 440	102	CLEMENTS, Roger (M), C.P. 392
40	BLANCHETTE, André (M), C.P. 103	103	CLOUTIER, Christian (M), C.P. 872
41	BLANCHETTE, Carmen (F), 171 Pont-Briand, P.R.	104	CLOUTIER, Gaston (M), C.P. 1272
42	BLANCHETTE, Eneth (F), C.P. 103	105	CLOUTIER (T.), Lilianne (F), C.P. 872
43	BLANCHETTE, Félix (M), 171 Pont-Briand, P.R.	106	CLOUTIER, M. Paule (F), 32, rue Bolduc
44	BLANCHETTE, Georges (M), C.P. 103	107	CLOUTIER, Rolande (F), C.P. 1223
45	BLANCHETTE, Jacques (M), P. restante	108	COLLIN, Guy (M), C.P. 563
46	BLANCHETTE, Louise (F), C.P. 103	109	CORMIER, Anne-Marie (F), C.P. 901
47	BLANCHETTE, Manon (F), P.R.	110	CÔTÉ (COULOMBE), Agathe (F), C.P. 901
48	BLANCHETTE, Marc (M), C.P. 103	111	CÔTÉ, Daniel (M), C.P. 125
49	BLANCHETTE, Rina (F), C.P. 103	112	CÔTÉ, Esther (F), 158, P. Briand - 202A
50	BLANCHETTE, Paul (M), C.P. 103	113	CÔTÉ, France (F), C.P. 901
51	BONNEAU, Mariette (F), C.P. 984	114	CÔTÉ, Francine (F), 304A, P. Briand
52	BONNEAU, Marc (M), C.P. 984	115	CÔTÉ, Ghislain (M), C.P. 901
53	BONNEAU, Steve (M), C.P. 984	116	CÔTÉ, Laurent (M), C.P. 361
54	BOUCHARD, Jean-Marc (M), P.R. 03A, P.Briand	117	CÔTÉ, Louise-Aimée, C.P. 361
55	BOUCHARD, Lucette, C.P. 308	118	CÔTÉ (BERNIER), Louise (F), C.P. 132
56	BOUCHARD, Sylvie (F), C.P. 1653	119	CÔTÉ, Mathias (M), C.P. 901
57	BOUCHER, Angela (F), 168 de la Ronde	120	CÔTÉ, Maureen (F), C.P. 132
58	BOUCHER, Maryse (F), 158 P. Briand, 02A	121	CÔTÉ, Roger (M), C.P. 74
59	BOUDREAU, Alain (M), P.R., Gaspé	122	CÔTÉ, Roger (M), 36, Mgr Ross, C.P. 132
60	BOUDREAU, Luc (M), P.R., Gaspé	123	CÔTÉ, Suzanne (F), C.P. 208
61	BOURDAGES, Alcidas (M), C.P. 440	124	CÔTÉ, Sylvie-Anne (F), C.P. 901
62	BOURDAGES (C.), Suzanne (F), C.P. 614	125	COTTON, Georgette (F), C.P. 800
63	BOULAY (C.), Adrienne (F), C.P. 194	126	COULOMBE, Adrien (M), C.P. 215

RURAL/RURALE		electoral district/circonscription	URBAN/URBAINE	
N°	page N° / of/de	GASPÉ	N° 90	page N° 1 / of/de 4
polling division section de vote		certified signature(s)-enumerator(s) / signature(s)-recenseur(s) certifié	polling division section de vote	

F 303 **PRELIMINARY LIST OF ELECTORS**

ELECTIONS CANADA

163345

LISTE PRÉLIMINAIRE DES ÉLECTEURS

85M-7-79

This list of qualified electors for the polling division number as set out below was prepared for use at the pending federal election from information obtained at the enumeration and has been certified by the signature(s) below as to completeness and correctness so far as is possible.

La présente constitue la liste des électeurs de la section de vote dont le numéro apparaît plus bas préparée en vue de l'élection fédérale en cours d'après les renseignements recueillis lors du recensement. Le(s) recenseur(s) y a(ont) apposé sa(leur) signature, affirmant que cette liste est aussi complète et exacte que possible.

N°	GASPÉ - GOC IRO
127	COULOMBE, Édith (F), C.P. 91
128	COULOMBE, G. Mabel (F), C.P. 215
129	COULOMBE, Rachelle (F), Poste restante
130	COUTURE, Gaston (M), C.P. 1055
131	COUTURE, Jeannette (F), C.P. 681
132	CURADEAU, Francine (F), C.P. 1223
133	CURADEAU, Jean-Claude (M), C.P. 1223
134	CURADEAU, Jean-Marie (M), C.P. 1223
135	CURADEAU, Lorenzo (M), C.P. 1343
136	CURADEAU, Nicole (F), 106A, Pont-Briand
137	CYR, Jean-Louis, C.P. 308
138	DENIS, Gilles (M), C.P. 375
139	DENIS, Roger (M), C.P. 784
140	DESCHAMPS, Ginette (F), C.P. 590
141	DESCOSTE, Adèle (F), 45, boul. Lamontagne
142	DESCOSTE, Jean-Paul (M), 45, boul. Lamont.
143	DESPRÉS, Johanne (F), C.P. 2505, Gaspé Harb.
144	DESROSIERS (McNEIL), Thérèse, C.P. 02
145	DICK, Roseline (F), 158, Pont-Briand, 104A
146	DION, Léopold (M), C.P. 683
147	DION, Lucie (F), C.P. 683
148	DION, Madeleine (F), C.P. 683
149	DION (L.) Mireille (F). C.P. 2285, G.H.GOCISO
150	DION, Pierre (M), C.P. 683
151	DROUIN, Clémence (F), C.P. 800
152	DUBÉ, Sylvie (F), C.P. 482
153	DUFOUR, Brigitte (F), C.P. 900
154	DUGUAY, Armand (M), C.P. 1658
155	DUGUAY, Denis, C.P. 308
156	DUGUAY, Gisèle (F), C.P. 126
157	DUGUAY, Jacques (M), C.P. 126
158	DUGUAY, Jean-Paul (M), C.P. 126
159	DUGUAY, John (M), C.P. 753
160	DUGUAY, Leda (F), C.P. 1658
161	DUGUAY (KELLY), Odile (F), C.P. 1658
162	DUGUAY, Tharcille (F), C.P. 753
163	DUNN, Anne (F), C.P. 242
164	DUNN, Denise (F), C.P. 242
165	DUNN, Guerty (F), C.P. 242
166	DUNN, Henri (M), C.P. 242
167	DUNN, Jocelyne (F), C.P. 242
168	DUPUIS, Égide (M), C.P. 497
169	DUPUIS, Gaétan (M), C.P. 497
170	DUPUIS, Hermel (M), C.P. 497
171	DUPUIS, Liliane (F), C.P. 497
172	DUPUIS, Paul-René (M), C.P. 497
173	DUPUIS, Ludger (M), C.P. 891
174	DUPUIS (C.), Madone (F), C.P. 74
175	DUPUIS (J.), Thérèse (F), C.P. 824
176	ENGLISH, Mario (M), C.P. 482
177	FORTIER, Guy (M), C.P. 438
178	FORTIER, Jeannette (F), C.P. 438
179	FORTIN, Antime (M), C.P. 563
180	FORTIN, Fernande (F), C.P. 125
181	FORTIN, Isabelle (F), C.P. 125
182	FORTIN, Juliette (F), C.P. 145
183	FORTIN, Lucille (F), C.P. 563
184	FORTIN (V.), Louise (F), 101B, P. Briand
185	FORTIN, Raymond (M), C.P. 1636
186	FORTIN (D.), Rita (F), C.P. 563
187	FORTIN, Sylvie (F), C.P. 563
188	FORTIN, Valère (M), C.P. 125
189	FORTIN, Val-Bernard (M), C.P. 1488
190	FORTIN, Yolaine (F), C.P. 1488
191	FOURNIER, Darcina (F), C.P. 591
192	FOURNIER, Chantale (F), C.P. 254
193	FOURNIER, Donald (M). C.P. 254
194	FOURNIER, Félix (M), C.P. 1662
195	FOURNIER, Jeanne (F), C.P. 1662
196	FOURNIER, Jean-Paul (M), C.P. 591
197	FOURNIER, Jean-Yves (M), C.P. 1628
198	FOURNIER, Marie (F), C.P. 254
199	FOURNIER, Mario (M), C.P. 1562
200	FOURNIER (G.), Réjeanne (F), C.P. 1628
201	FOURNIER, Solange (F), C.P. 662
202	FOURNIER, Yolande (F), C.P. 254
203	FRANCOEUR, Anne (F), C.P. 73
204	FRANCOEUR, Claire (F), C.P. 73
205	FRANCOEUR, Jean (M), C.P. 73
206	FRANCOEUR, Léon (M), C.P. 73
207	FRANCOEUR, Paul (M), C.P. 73
208	FRANCOEUR, Madeleine (F), C.P. 1562
209	GAGNON, (C.) A.Marie (F), C.P. 131
210	GAGNON, Berthe (F), C.P. 36
211	GAGNON (V.), Lise (F), C.P. 131
212	GAULIN, Nathalie (F), C.P. 117
213	GAUTHIER, Jean-Yves (M), C.P. 1653
214	GAUTHIER, Lucien (M), C.P. 590
215	GENDREAU, Denise (F), C.P. 1011
216	GENDRON, Yves (M), C.P. 380
217	GÉRARD (L.), Évangéline (F), C.P. 88
218	GERMAIN, Roger (M), C.P. 1245
219	GIRARD, Irène (F), C.P. 551
220	GIRARD, Lionel (M), C.P. 551
221	GOULET, Pierre (M), C.P. 254
222	GOSSELIN, Louise (F), Poste restante
223	GRENIER, Donat (M), C.P. 1608
224	GRENIER (C.), Maria (F), C.P. 1608
225	GUERETTE, Léon (M), C.P. 1291
226	GUILLEMETTE, Noëlla (F), 45, Pouliot
227	HAYES, Robert (M), C.P. 208
228	HENRY, Josette (F), P.R. a/s: Pentagone
229	HENRY, Louiselle (F), C.P. 308
230	HORTH, Evelyne (F), C.P. 1550
231	HORTH, Roger (M), C.P. 1550
232	HOTTON, Dean (M), C.P. 544
233	HOTTON, Melva (F), C.P. 544
234	HOTTON, Ralph (M), C.P. 544
235	HOTTON, Kenneth (M), C.P. 554
236	HUARD, Joëlle (F), C.P. 380
237	HUET, Chantale (F), C.P. 945
238	HUET, Mauril (M), C.P. 945
239	HUET, Michelle (F), C.P. 945
240	HUET, Suzelle (F), C.P. 945
241	HUGHES, Judes (M), C.P. 440
242	JALBERT, Claire (F), C.P. 33
243	JALBERT, Dominique (M), C.P. 33
244	JALBERT, Francine (F), Poste restante
245	JALBERT, Madeleine (F), C.P. 33
246	JALBERT (F.), Raymonde (F), C.P. 73
247	JALBERT, Sylvie (F), C.P. 891
248	JALBERT, Yvette (F), Poste restante
249	JALBERT, Yves (M), C.P. 33
250	JEANNOTTE, J. Louis (M), C.P. 894
251	JONCAS, Gabriel (M), C.P. 824
252	JONCAS, Jules (M), C.P. 824

RURAL/RURALE

N° | page N° | of/de

polling division / section de vote

electoral district/circonscription: GASPÉ

certified / certifié

signature(s)-enumerator(s) / signature(s)-recenseur(s): Bernadette Martinette — Irène Lepage

URBAN/URBAINE

N° 90 | page N° 2 | of/de 4

polling division / section de vote

F 303 — 85M-7-79

PRELIMINARY LIST OF ELECTORS

ELECTIONS CANADA

163346

LISTE PRÉLIMINAIRE DES ÉLECTEURS

This list of qualified electors for the polling division number as set out below was prepared for use at the pending federal election from information obtained at the enumeration and has been certified by the signature(s) below as to completeness and correctness so far as is possible.

La présente constitue la liste des électeurs de la section de vote dont le numéro apparaît plus bas préparée en vue de l'élection fédérale en cours d'après les renseignements recueillis lors du recensement. Le(s) recenseur(s) y a(ont) apposé sa(leur) signature, affirmant que cette liste est aussi complète et exacte que possible.

GASPÉ - GOC IRO

N°	
253	JONCAS, Marjolaine (F), 301A, P.Briand 158A
254	JONCAS, Paul (M), C.P. 440
255	JONCAS, Rachelle (F), C.P. 824
256	KELLY, Lawrence (M), C.P. 1658
257	LABBÉ, Fernande (F), C.P. 254
258	LAFRENIÈRE, Ghislain (M), 154, J. Cartier
259	LAMBERT, Christian (M), C.P. 2285
260	LAMBERT, Pierre (M), C.P. 351
261	LANGLAIS, Juliette (F), C.P. 237
262	LANGLAIS, Roméo (M), C.P. 237
263	LAROSE, Michel (M), C.P. 1021
264	LAVOIE, Eugène (M), C.P. 145
265	LAVOIE, Joséphine (F), C.P. 145
266	LAVOIE (DENIS), Denise (F), C.P. 375
267	LAVOIE (FORTIN), Marie-Anna (F), C.P. 1636
268	LEBLANC, Françoise (F), C.P. 117
269	LEBLANC, Denis (M), C.P. 134
270	LEBLANC, Jeannine (F), C.P. 132
271	LEBLANC, Julien (M), C.P. 132
272	LEBLANC, Solange (F), C.P. 1673
273	LEBLANC, Zoé (F), C.P. 134
274	LECLERC, Angéline (F), C.P. 1154
275	LECLERC, Auguste (M), C.P. 1154
276	LEMIEUX, Laurette (F), C.P. 524
277	LEMIEUX, Louis (M), C.P. 524
278	LIVERNOCHE, Joanne (F), C.P. 272
279	LIVERNOCHE, Martin (M), C.P. 272
280	LIVERNOCHE, René (M), C.P. 272
281	LORTIE, Thérèse (F), Poste restante
282	LORTIE, Zita (F), Poste restante
283	MACDONALD, Brigitte (F), C.P. 225
284	MACDONALD, Graham (M), C.P. 225
285	MACDONALD, Réginald (M), C.P. 225
286	MARTIN, Esther (F), C.P. 1254
287	MARTIN, Monique (F), C.P. 1254
288	MARTIN, Réjean (M), C.P. 1254
289	MCNEIL F. Gaby (F), C.P. 766
290	MCNEIL, Jos (M), C.P. 02
291	MCNEIL, William (M), C.P. 766
292	MINVILLE, Lorraine (F), 53, boul. Lamontagne
293	MINVILLE, Mauril (M), 53, boul. Lamontagne
294	MINVILLE, Renée (F), 53, boul. Lamontagne
295	MORIN, Gaston (M), C.P. 1341
296	MORISETTE, Colette (F), 73, boul. Lamontagne
297	MORISETTE, François (M), " " "
298	MORISETTE, Gilles (M), " " "
299	NORMAND (L.), Angéla (F), Poste restante
300	NORMAND, Johanne (F), C.P. 1254
301	NORMAND, Georges (M), Poste restante
302	NORMAND, Marie-Lise (F), Poste restante
303	NORMAND, Ovide (M), C.P. 81
304	O'CONNOR, Marina (F), C.P. 1245
305	OUELLET, Denise (F), G.H. 2473 G0S 1S0
306	PAQUET, Gemma (F), C.P. 440
307	PELLETIER (RENAUD), Jacqueline (F),C.P.1123
308	PELLETIER, Réjean (M), C.P. 564
309	PERRON, Ginette (F), C.P. 1331
310	PERRY, Marie-Jeanne (F), C.P. 81
311	PIPON, Lison (F), 2048, Pont-Briand
312	PITRE, Mario (M), C.P. 103
313	POIRIER, Benoit (M), C.P. 322
314	POIRIER, Claude (M), C.P. 590
315	POIRIER, Jules (M), C.P. 322
316	PRESTON, André (M), C.P. 581
317	PRESTON, Jeannine (F), C.P. 581
318	PRESTON, Josée (F), C.P. 581
319	PRESTON, Yvon (M), C.P. 581
320	RAIL, Mireille (F), C.P. 308
321	RENAUD, Jacques (M), C.P. 1123
322	RENAUD, Marc (M), C.P. 1123
323	RENAUD, Norbert (M), C.P. 1123
324	RICHARD, David (M), C.P. 1254
325	RICHARD, Marian (M), C.P. 900
326	ROBINSON, Guy (M), C.P. 87
327	ROBINSON, Hélène (F), C.P. 87
328	ROBITAILLE, Roger (M), Poste restante
329	ROUSSY, Jeannette (F), C.P. 586
330	ROUSSY, Jean-Paul (M), C.P. 586
331	ROY, Alain (M), C.P. 1309
332	ROY, André (M), C.P. 186
333	ROY, Christian (M), C.P. 186
334	ROY, Christianne (F), C.P. 1309
335	ROY, Clément (M), 158, P. Briand - 02A
336	ROY, Denis (M), C.P. 1309
337	ROY, Denise (F), C.P. 186
338	ROY, Fabien (M), C.P. 2028
339	ROY, Gabrielle (F), C.P. 186
340	ROY, Gaétan (M), C.P. 186
341	ROY, Gilles (M), C.P. 186
342	ROY, Janic (F), C.P. 2028
343	ROY, Jean (M), C.P. 183
344	ROY, Jean-Claude (M), C.P. 186
345	ROY, Jenny (F), C.P. 2028
346	ROY, Jocelyn (M), C.P. 1309
347	ROY, Johanne (F), C.P. 2028
348	ROY, Laurent (M), C.P. 2028
349	ROY, Marie-Josée (F), C.P. 75
350	ROY, Marguerite (F), C.P. 2028
351	ROY, Noël (M), C.P. 186
352	ROY, Rita (F), C.P. 183
353	ROY, Ubald (M), C.P. 183
354	ROY, Ulric (M), C.P. 75
355	ROY, Yves (M), C.P. 1654
356	STE-CROIX, Aline (F), C.P. 1181
357	STE-CROIX, L. Philippe (M), C.P. 1181
358	SAMS, Kar (M), C.P. 57
359	SAMSON, Dolorès (F), C.P. 1225
360	SAMSON, Romuald (M), C.P. 1225
361	SIROIS, Florimond (M), C.P. 1383
362	SIROIS, Laurina (F), C.P. 1383
363	SIROIS, Stéphane (M), C.P. 1383
364	SMITH, Alina (F), C.P. 1061
365	SMITH, Arthur (M), Poste restante
366	SMITH, Brigitte (F), C.P. 1061
367	SMITH, Carole (F), C.P. 113
368	SMITH, Diane (F), C.P. 894
369	SMITH, Francine (F), C.P. 1151
370	SMITH, Gary (M), C.P. 1008
371	SMITH, Gérald (M), C.P. 1061
372	SMITH, Jeannette (F), C.P. 1008
373	SMITH, Laurette (F), C.P. 1061
374	SMITH (R.), Marie-Rose (F). Poste restante
375	SMITH, Robert (M), C.P. 1061
376	SMITH, Yvette (F), Poste restante
377	SYNNOTT, Albert (M), C.P. 343
378	SYNNOTT, Annie (F), C.P. 343

RURAL/RURALE

N° | page N° | of/de

polling division / section de vote

electoral district / circonscription: GASPÉ

certified / certifié — signature(s)-enumerator(s) / signature(s)-recenseur(s)

Bernadette Martinette | Irene Synnott

URBAN/URBAINE

N° 90 | page N° 3 | of/de 4

polling division / section de vote

163347

F 303 **PRELIMINARY LIST OF ELECTORS**

85M-7-79

ELECTIONS CANADA

LISTE PRÉLIMINAIRE DES ÉLECTEURS

This list of qualified electors for the polling division number as set out below was prepared for use at the pending federal election from information obtained at the enumeration and has been certified by the signature(s) below as to completeness and correctness so far as is possible.

La présente constitue la liste des électeurs de la section de vote dont le numéro apparaît plus bas préparée en vue de l'élection fédérale en cours d'après les renseignements recueillis lors du recensement. Le(s) recenseur(s) y a(ont) apposé sa(leur) signature, affirmant que cette liste est aussi complète et exacte que possible.

N°	GASPÉ - GOC IRO	N°
379	SYNNOTT, Aurore (F), C.P. 1323	
380	SYNNOTT, Clémence (F), C.P. 1151	
381	SYNNOTT, Donald (M), C.P. 1323	
382	SYNNOTT, Gabriel (M), C.P. 1151	
383	SYNNOTT, Gaétan (M), C.P. 343	
384	SYNNOTT, Georges (M), C.P. 1323	
385	SYNNOTT, Irène (F), C.P. 1151	
386	SYNNOTT, Isaïe (M), C.P. 1151	
387	SYNNOTT, Jocelyne (F), C.P. 1151	
388	SYNNOTT, Marlène (F), C.P. 1323	
389	SYNNOTT, Mathilde (F), C.P. 1323	
390	SYNNOTT, Yvan (M), C.P. 1323	
391	TAPP (CURADEAU), Marcelle (F), C.P. 1343	
392	THIBEAULT, Danny (F), C.P. 854	
393	THIBEAULT, Francine (F), Poste restante	
394	THIBODEAU, Éliane (F), C.P. 606	
395	THIBODEAU, Jean-Yves (M), C.P. 606	
396	TRACHY, Doris (F), C.P. 15	
397	TREMBLAY, Diane (F), 158, P. Briand 206A	
398	VALLÉE, Jean-Guy (M), C.P. 392	
399	VALLÉE, Michel (M), C.P. 131	
400	VEILLEUX, Sylvie (F), C.P. 1223	
401	VÉZINA, Jean (M), 158, P. Briand 101B	
402	VEYSSEYRE, Alain (M), Poste restante	
403	WHITTY, Jocelyne (F), C.P. 1618	
404	WHITTY, Valmont (M), C.P. 1618	

RURAL/RURALE			electoral district/circonscription	URBAN/URBAINE		
N°	page		GASPÉ	N°	page	
	N°	of/de		90	N° 4	of/de 4
polling division section de vote			certified / certifié — signature(s)-enumerator(s) / signature(s)-recenseur(s): Bernadette Martineau — Diane Synnott	polling division section de vote		

F 303 **PRELIMINARY LIST OF ELECTORS**

85M-7-79

ELECTIONS CANADA

163348

LISTE PRÉLIMINAIRE DES ÉLECTEURS

This list of qualified electors for the polling division number as set out below was prepared for use at the pending federal election from information obtained at the enumeration and has been certified by the signature(s) below as to completeness and correctness so far as is possible

La présente constitue la liste des électeurs de la section de vote dont le numéro apparaît plus bas préparee en vue de l'élection fédérale en cours d'après les renseignements recueillis lors du recensement. Le(s) recenseur(s) y a(ont) apposé sa(leur) signature, affirmant que cette liste est aussi complète et exacte que possible.

N°	
1	Adams Henri (M) C.P. 2094 G.H. G0c 1S0
2	Alain Guy (M) 164, App. 9 Reval E.
3	Anglehart Adrien (M) Sanatorium
5	Arsenault Jean (M) C.P. 590 G0C 1R0
4	Appleby Tony (M) 7 Jalobert App.2
6	Arsenault Jean-Louis (M) 56 Mgr Ross
7	Arsenault Marcelle (F) C.P. 590 G0C 1R0
8	Arsenault Nicole (F) C.P, 1424 "
9	Aspirault Guy (M) C.p. 218 "
10	Assels Agnès (F) C.P. 91 G0C 1R0
11	Aupin Dolorès (F) C.P. 1141 "
12	Baker André (M) C.P. 803 "
13	Baker Colette (F) C.P. 803 "
14	Baker Denis (M) C.P. 803 "
15	Barbeau Marie-Josée (F) C.P. 712 "
16	Beaudin André (M) C.P. 1616 "
17	Beaudin Evariste (M) C.P. 914 "
18	Beaudin Germaine (F) C.P. 1616 "
19	Beaudin Léonie (F) C.P. 914 "
20	Beaudin Yves (M) C.P. 1535 "
21	Beaudoin Agathe (F) Sanatorium
22	Beaudoin Marcel (M) C.P. 2338 Gaspé H.
23	Beck Thomas (M) 166 App. 5 Reval E.
24	Bécu Roméo (M) Sanatorium
25	Béland Emery (M) C.P. 697 G0C 1R0
26	Béland Jean-François (M) 164 App. 3 Reval E
27	Béland Yvanne (F) C.P 2338 G0C 1S0
28	Bélanger Arthur (M) C.P. 184 G0C 1R0
29	Bélanger Lise (F) 238 app. 7 Reval 0
30	Bélanger Nicole (F) C.P. 184 G0C 1R0
31	Bélanger Thérèse (F) C.P. 834 "
32	Bérard Nicole (F) C.P. 2292 G0C 1S0
33	Bergeron Martine (F) C.P. 2364 "
34	Bernatchez Jean-Yves (M) 164 app. 8 Reval E
35	Bernier Clément (M) C.P. 981 G0C 1R0
36	Bernier Laurent (M) 178 Reval E "
37	Bernier Liane (F) Poste restante
38	Bernier Marguerite (F) 178 Reval E G0C 1R0
39	Bernier Monique (F) C.P. 2244 G0C 1S0
40	Bernier Raynald (M) C.P. 981 G0C 1R0
41	Bernier Thérèse (F) C.P. 981 "
42	Bertrand Elise (F) C.P. 1145 "
43	Bertrand Jean (M) C.P. 1145 "
44	Bienvenue Lucie (F) C.P. 218 "
45	Bisson Adrienne (F) C.P. 555 "
46	Bisson Claude (M) C.P. 555 "
47	Bisson Robert (M) C.P. 555 "
48	Bisson Rosaire (M) C.P. 555 "
49	Blanchette Nicolas (M) 172 app. 10 Doublet
50	Bond Betty (F) 234 app.1 Reval 0
51	Bond John (M) 234 app. 1 Reval 0
52	Bouchard Jean-Yves (M) c.p. 146 G0C 1R0
53	Bouchard Monique (F) C.P. 146 "
54	Bouchard Sylvain (M) Poste restante
55	Bouchard Yvan (M) C.P. 1653 G0C 1R0
56	Boudreau Pauline (F) C.P. 1462 "
57	Boulanger Joseph (M) Sanatorium
58	Boulay Carmen (F) C.P. 1474 G0C 1R0
59	Boulay Conrad (M) C.P. 1396 "
60	Boulay Gaétane (F) Poste restante
61	Boulay Jacqueline (F) C.P. 1396 G0C 1R0
62	Boulay Léon (M) C.P. 123 "
63	Boulay Léonette (F) C.P. 1396 G0C 1R0
64	Boulay Marie-Ange (F) Poste restante "
65	Boulay Marina (F) 166 app. 2 Reval E
66	Boulay Romuald (M) C.P. 1396 G0C 1R0
67	Boulay Yvan (M) 168 app. 7 Reval E
68	Boulanger Christian (M) C.P. 617 G0C 1R0
69	Bourgaise Basile (M) 127 Mgr Ross "
70	Bourgaise Zita (F) 127 Mgr Ross "
71	Bourget Claude (M) C.P. 498 "
72	Bourget Fernande (F) Sanatorium
73	Bourget Marcelle (F) C.P. 498 "
74	Bourget Roger (M) C.P. 498 "
75	Brinck Brigitte (F) 7 app. 2 Jalobert "
76	Brousseau Marie (F) C.P. 1536 G0C 1R0
77	Bujold Astrid (F) 168 app. 1 Reval E
78	Bujold Patricia (F) Jalobert G0C 1R0
79	Cabot Georges (M) C.P. 1446 "
80	Cabot Jeanne Marie (F) C.P. 1446 "
81	Carbonneau Marie Marthe (F) C.P. 5 G0C 1R0
82	Carbonneau Stanistlas (M) C.P. 5 "
83	Carrier Edgar (M) Sanatorium
84	Carrier Marcel (M) 166 App. 2 Reval E
85	Cassivi Béatrice (F) Sanatorium
86	Cassivi Blanche (F) C.P. 114 G0C 1R0
87	Cassivi Yvette (F) C.P. 114 "
88	Chagnon Mario (M) C.P. 2292 G0C 1R0
89	Chamberland Luce (F) C.P. 1566 "
90	Chapados Ghislain(M) C.P. 2244 G0C 1S0
91	Chouinard André (M) C.p. Gaspé G0C 1R0
92	Chouinard Guylaine (F) C.P.1431 "
93	Chrétien Denis (M) 197 App. 6 Reval E
94	Chouinard Raymond (M) C.P. 528 G0C 1R0
95	Chouinard Raymonde (F) C.P. 528 "
96	Chrétien Jean Marie (M) C.P. 2492 G0C 1S0
97	Clark Warren (M) Sanatorium
98	Clements Denise (F) C.P. 705 G0C 1R0
99	Clements Willis (M) C.P. 705 "
100	Cloutier Aimé (M) 7 Jalobert app. 8 G0C 1R0
101	Cloutier Medard (M) C.P. 1524 G0C 1R0
102	Cloutier Bertha (F) C.P. 1298 "
103	Cloutier Gérard (M) C.P. 104 "
104	Cloutier Léon (M) C.P. 1292 "
105	Cloutier Marjolaine (F) C.P. 623 "
106	Cloutier Mirette (F) 104 Mgr Ross "
107	Cloutier Suzanne (F) C.P. 2493 G0C 1S0
108	Cloutier Sylvain (M) 7 app. 1 Jalobert
109	Coffin Boyd (M) C.P. 2482 G0C 1S0
110	Coffin Ina-May (F) Sanatorium
111	Côté Albertine (F) Sanatorium
112	Côté Arianne (F) 168 app. 8 Reval E
113	Côté Bibianne (F) 86 Mgr Ross G0C 1R0
114	Côté Chantale (F) 56 Mgr Ross "
115	Côté Charles Edouard (M) C.P. 1236 "
116	Côté Gilles (M) C.P. 1203 G0C 1R0
117	Côté Johanne (F) 104 Mgr Ross "
118	Côté Linda (F) C.P. 1203 "
119	Côté Patrice (M) C.P. 1236 "
120	Côté Reynelle (F) C.p. 800 "
121	Côté Thomas (M) 104 Mgr Ross "
122	Cotton Alfréda (F) C.P. 164 "
123	Cotton Antoinette (F) C.P. 1054 "
124	Cotton Camille (M) Sanatorium

RURAL/RURALE			electoral district/circonscription	URBAN/URBAINE		
N°	page		Gaspe	N°	page	
	N°	of/de		91	N° 1	of/de 4
polling division section de vote			certified certifié / signature(s)-enumerator(s) / signature(s)-recenseur(s)	polling division section de vote		

F 303 — 85M-7-79

PRELIMINARY LIST OF ELECTORS

ELECTIONS CANADA

163349

LISTE PRÉLIMINAIRE DES ÉLECTEURS

This list of qualified electors for the polling division number as set out below was prepared for use at the pending federal election from information obtained at the enumeration and has been certified by the signature(s) below as to completeness and correctness so far as is possible.

La présente constitue la liste des électeurs de la section de vote dont le numéro apparaît plus bas préparée en vue de l'élection fédérale en cours d'après les renseignements recueillis lors du recensement. Le(s) recenseur(s) y a(ont) apposé sa(leur) signature, affirmant que cette liste est aussi complète et exacte que possible.

N°	
125	Cotton Charles Edouard (M) C.P. 164 GOC 1RO
126	Cotton Denise (F) C.P. 1572 "
127	Cotton Fabiola (F) C.P. 1573 GOC 1RO
128	Cotton Gaétan (M) 234 app. 7 Reval O "
129	Cotton Line (F) C.P. 2424 GOC 1SO
130	Cotton Lise (F) C.P. 164 GOC 1RO
131	Cotton Lucie (F) C.P. 164 "
132	Cotton Pierrette (F) 238 app. 5 Reval O
133	Coulombe Albert (M) Sanatorium
134	Coulombe Diane (F) C.P. 2376 GOC 1SO
136	Coulombe Elisabeth (F) Sanatorium
137	Coulombe Lise (F) Cp 2492 GOC 1SO
138	Coulombe Noëlla (F) C.P. 442 GOC 1RO
139	Coulombe Paul-Emile (M) Sanatorium
140	Coulombe Réal (M) C.P. 2376 GOC 1SO
141	Couture Estelle (F) Sanatorium
142	Cummings Paul (M) 166 app 4 Reval E
143	Curadeau Jean-Paul (M) C.P. 473 GOC 1RO
144	Curadeau Luc (M) C.P. 473 "
135	Coulombe Diane (F) C.P. 1342 GOC 1RO
145	Curadeau Marie (F) 164 app. 4 Reval E
146	Curadeau Marie-Line (F) C.P. 453 GOC 1RO
147	Curadeau Micheline (F) C.P. 473 "
148	Cyr Aurèle (M) Sanatorium
150	Cyr Yvon (M) 7 App. 4 Reval O "
149	Cyr Jean-Eudes (M) C.P. 993 "
151	Dea Irène (F) C.P. 1114 GOC 1RO
152	Dea Marie (F) C.P. 1114 "
153	Delorme Olier (M) C.P. 701 "
154	Delorme Paulette (F) C.P. 701 "
155	Denis Alice (F) Sanatorium
156	Denis André (M) C.P. 1431 GOC 1RO
157	Denis Anne Marie (F) 197 app. 6 Reval O
158	Denis Bernard (M) 168 App. 8 Reval E
159	Denis Colette (F) C.P. 95 GOC 1RO
160	Denis François (M) C.P. 1431 "
161	Denis Françoise (F) C.P. 1431 "
162	Denis Médard (M) C.P. 95 GOC 1RO
163	Denis Monique (F) C.P. 834 "
164	Denis Stéphane (M) C.P. 95 "
165	Desrosiers André (M) 242 app. 6 Reval O
166	Desautels Gabrielle (F) 242 app. 4 Reval O
167	Desbois Louise (F) 166 app. 3 Reval E
168	Desjardins François (M) Sanatorium
169	Desjardins Johanne (F) 242 app. 4 Reval O
170	Dion Gérard (M) C.P. 1573 GOC 1RO
171	Dion Raymond (M) C.P. 1573 "
172	Dionne Dominique (F) Sanatorium
173	Dorion Carole (F) 168 app 4 Reval E
174	Dorion Ronald (M) Gaspé GOC 1RO
175	Doucet Yvette (F) C.P. 902 "
176	Doyle Richard 238 app. 5 Reval O
177	Doyon Thérèse (F) C.P. 590 GOC 1RO
178	Drolet Marc (M) C.P. 2156 GOC 1SO
179	Dubé Gérard (M) C.P. 218 "
180	Dubé Marc (M) 88 Mgr Ross GOc LRO
181	Dubé Marius (M) 164 app. 10 Reval E
182	Dubé Sylvain (M) C.P. 218 GOC 1RO
183	Dubé Yvonne (F) C.P. 834 "
184	Duguay Danny (M) C.P. 1473 GOC 1RO
185	Duguay Maurice (M) C.P. 1473 "
186	Duguay Peggy (F) C.P. 1473 "

N°	
187	Dumais Robin (M) 225 app 21 Reval O
188	Dumont Colette (F) Poste restante GOC 1RO
189	Dumont Marcel (M) Poste restante
190	Dunn Josette (F) 225 app. 13 Reval O
191	Dunn Margot (F) 56 Mgre Ross GOC 1RO
192	Dunn Serge (M) C.P. 1566 GOC 1RO
193	Dupuis Clothilde (F) c.p. 893 "
194	Dupuis Edgar (M) Poste restante
195	Dupuis Florian (M) C.P. 893 GOC 1RO
196	Dupuis Gilles (M) C.P. 1515 "
197	Dupuis Ginette (F) C.P. 893 "
198	Dupuis Johanne (F) 226 Reval O
199	Dupuis Langis (M) C.P. 321 GOC 1RO
200	Dupuis Lina (F) 166 app 4 Reval E
201	Dupuis Nicole (F) C.P. 1515 GOC 1RO
202	Dupuis Norbert (M) C.P. 2011 GOC 1SO
203	Dupuis Richard (M) 164 app. 11 Reval E
204	Dupuis Roberte (F) CP. 2001 GOC 1SO
205	Durand Normand (M) C.P. 2043 GOC 1SO
206	Dussault Jacqueline(F) C.P. 678 GOC 1RO
207	Element Hubert (M) Sanatorium
209	Fiset Jocelyn C.P. 218 GOC 1RO
210	Fitzpatrick Jane (F) C.P. 800 GOC 1RO
211	Fitzpatrick John (M) C.P. 800 "
212	Fitzpatrick Lewis (M) C.P. 800 "
213	Fitzpatrick Philip (M) C.P. 800 "
214	Fitzpatrick Viviane(F) C.P. 800 "
215	Fortin Alice (F) C.P. 1284 GOC 1RO
216	Fortin André (M) C.P. 1551 "
217	Fortin Cécile (F) C.P. 1551 "
218	Fortin Chantale (F) C.P. 1551 "
219	Fortin Claude (M) C.P. 1284 "
220	Fortin Denise (F) C.P. 1284 "
221	Fortin Diane (F) C.P. 1551 "
222	Fortin Gabriel (M) C.P. 1551 "
223	Fortin Gisèle (F) C.P. 141 "
224	Fortin Luc (M) C.P. 1284 "
225	Fortin Marc (M) C.P. 1551 "
208	Element Paul Aimé (M) Sanatorium
226	Fortin Mario (M) C.P. 442 GOC 1RO
227	Fortin Pauline (F) C.P. 1284 "
228	Fortin Réal (M) C.P. 141 "
229	Fortin Yvette (F) C.P.178 Reval E
230	Fortin Zénon (M) C.P. 1284 GOC 1RO
231	Fournier Anick (F) C.P. 366 "
232	Fournier Anne (F) 168 app 9 Reval E
233	Fournier Annette(F) rue Mgr Ross GOC 1RO
234	Fournier Carmen (F) 56 mgr Ross "
235	Fournier Carole (F) C.P. 504 "
236	Fournier Denise (F) C.P. 504 "
237	Fournier Esdras (M) C.P. 268 GOC 1RO
238	Fournier Eudore (M) C.P. 218 "
239	Fournier Evariste (M) Sanatorium
240	Fournier Fernande (F) 90 Mgr Ross GOC 1RO
241	Fournier Gérard (M) C.P. 504 "
242	Fournier Gisèle (F) C.P. 218 "
243	Fournier Herméline (F) C.P. 218 "
244	Fournier Jacinthe (F) C.P. 1621 "
245	Fournier Jeannine (F) C.P. 504 "
246	Fournier Juliette (F) C.P. 268 "
247	Fournier Léona (F) C.P. 917 "
248	Fournier Louisette (F) C.P. 268 "

RURAL/RURALE — N° — page — N° — of/de — polling division / section de vote

electoral district/circonscription: Gaspé — Gaspe

certified / certifié — signature(s)-enumerator(s) / signature(s)-recenseur(s): Marcelle Dion — Laurette Lemieux

URBAN/URBAINE — N° 91 — page N° 2 of/de 4 — polling division / section de vote

163350

F 303 **PRELIMINARY LIST OF ELECTORS**

85M-7-79

ELECTIONS CANADA

LISTE PRÉLIMINAIRE DES ÉLECTEURS

This list of qualified electors for the polling division number as set out below was prepared for use at the pending federal election from information obtained at the enumeration and has been certified by the signature(s) below as to completeness and correctness so far as is possible.

La présente constitue la liste des électeurs de la section de vote dont le numéro apparaît plus bas préparée en vue de l'élection fédérale en cours d'après les renseignements recueillis lors du recensement. Le(s) recenseur(s) y a(ont) apposé sa(leur) signature, affirmant que cette liste est aussi complète et exacte que possible.

N°	
249	Fournier Madeleine (F) C.P. 366 GOC 1RO
250	Fournier Marianne (F) 168 app. 3 Reval E
251	Fournier Marie-Claude (F) C.P. 293
252	Fournier Marie-Jeanne (F) C.P. 2011 GOC 1RO
253	Fournier Michel (M) C.P. 366 "
254	Fournier Michel (M) 166 app. 4 Reval E
255	Fournier Onil (M) C.P. 2065 GOC 1SO
256	Fournier Patrice (M) C.P. 366 GOC 1RO
257	Fournier Priscilien (M) 108 Mgr Ross
258	Fournier Raymonde (F) C.P. 1621 GOC 1RO
259	Fournier Yvette (F) C.P. 993 "
260	Francoeur Albert (M) C.P. 562 GOC 1RO
261	Fournier Roland (M) C.P. 755 "
262	Fournier Ruth (F) C.P. 755 "
263	Francoeur Donald (M) C.P. 562 "
264	Francoeur Elisabeth (F) C.P. 562 "
265	Francoeur Marion (M) 56 Mgr Ross GOC 1RO
266	Francoeur Micheline (F) C.P. 562 "
267	Francoeur Régina (F) 199 app. 2 Reval O
268	Francoeur Réjean (M) 168 app 1 Reval E
269	Francoeur Ruth (F) 7 Jalobert app 1 GOC 1RO
270	Furlong Anne (F) Gaspé GOC 1RO
271	Gagné Denise (F) C.P. 1218 GOC 1RO
272	Garon Mireille (F) Gaspé "
273	Gérard André (M) C.P. 12 "
274	Gérard Nicole (F) C.P. 2491 GOC 1SO
275	Germain Jean-Claude (M) C.P. 282 GOC 1RO
276	Germain Jean-Paul (M) C.P. 282 "
277	Germain Marie-Ange (F) C.P. 282 "
278	Germain Yvon (M) C.P. 282 "
279	Girard Angeline (F) C.P. 236 "
280	Gérard Raoul (M) C.P. 12 "
281	Gervais Huguette (F) Sanatorium
282	Girard Ghislain (M) C.P. 236 GOC 1RO
283	Giroux Carole (F) 197 app. 11 Reval O
284	Gratton Jacques (M) 166 app 3 Reval E
285	Guay Angela (F) 95 Mgr Ross GOC 1RO
286	Guay François (M) 95 Mgr Ross "
287	Guillemette Charles (M) C.P. 1585 GOC 1RO
288	Harvey Carmelle (F) Poste restante "
289	Harvey Yvon (M) Poste restante "
290	Giroux Hélène (F) C.P. 1535 GOC 1RO
291	Henry Diane (F) C.P. 1471 GOC 1RO
292	Henry Hélène (F) C.P. 247 GOC 1RO
293	Huard Roberte (F) 225 app 20 Reval O
294	Jalbert Gaétane (F) C.P. 421 GOC 1RO
295	Jean Isabelle (F) 164 app 9 Reval E
296	Jeannotte Monique (F) C.P. 123 GOC 1RO
297	Johnson Adolphos (M) Sanatorium
298	Johnson André (M) 62 Mgr Ross GOC 1RO
299	Joncas Carole (F) C.P. 825 GOC 1RO
300	Joncas Caroline (F) 164 app 11 Reval E
301	Joncas Louis-Marie (M) C.P. 825 GOC 1RO
302	Joncas Serge (M) C.P. 2424 GOC 1SO
303	Joseph Annie (F) C.P. 1062 GOC 1RO
304	Joseph Roger (M) C.P. 1062 "
305	Kayle Paule (F) 164 app 1 Reval E
306	Kearney Lionel (M) Sanatorium
307	Keays Peter (M) C.P. 152 GOC 1RO
308	Kelly Fara (F) C.P. 797 GOC 1RO
309	Labbé Alphonse (M) Sanatorium
310	Labbé Jean-Marie (M) C.P. 1425 GOC 1RO

N°	
311	Labbé Jeannine (F) C.P. 1425 GOC 1RO
312	Labbé Liette (F) C.P. 1425 "
313	Labrecque Réjeanne (F) C.P. 1431 GOC 1RO
314	Laflamme Christiane (F) C.P. 45 "
315	Laflamme Delphine (F) C.P. 382 "
316	Laflamme Joseph (M) C.P. 382 "
317	Laflamme Pierre (M) C.P. 247 "
318	Lalumiere Roger (M) C.P. 1531 GOC 1RO
319	Lamy Aline (F) C.P. 85 GOC 1RO
320	Lamy Claudine (F) C.P. 85 "
321	Lamy Jeanne-Aimée (F) C.P. 85 "
322	Lamy John (M) C.P. 85 "
323	Landry Alain (M) C.P. 1572 "
324	Landry Chantale (F) Poste restante
325	Landry Riel (M) C.P. 712 GOC 1RO
326	Langlais Ginette (F) C.P. 917 "
327	Langlais Jacques (M) C.P. 994 "
328	Langlais Louise (F) C.P. 994 "
329	Langlais Ronald (M) C.P. 917 "
330	Langlois Gina (F) C.P. 104 "
331	Langlois Loretta (F) 164 app 10 Reval E
332	Lantin Camille (F) Sanatorium
333	Lantin Fernand (M) Sanatorium
334	Lapierre Denis (M) C.P. 14 GOC 1RO
335	Lapierre Germaine (F) C.P. 1573 "
336	Lapointe Gilles (M) 232 app 6 Reval O
337	Larrivée Suzanne (F) C.P. 697 GOC 1RO
338	Lavoie Pierre (M) C.P. 2364 GOC 1SO
339	Leblanc Blanche (F) C.P. 2308 "
340	Leblanc Fernande (F) C.P. 582 GOC 1RO
341	Leblanc Gertrude (F) C.P. 1001 "
342	Leblanc Roméo (M) C.P. 2308 GOC 1SO
343	Lebrun Christine (F) Poste restante
344	Leclerc Francis (M) C.P. 268 GOC 1RO
345	Lefebvre Gilles (M) C.P. 2374 GOC 1SO
346	Lemieux Daniel (M) C.P. 582 GOC 1RO
347	Lemieux Marie-Rose (F) Sanatorium
348	Lemieux Maryse (F) C.P. 524 GOC 1RO
349	Lévesque Carol-anne(F) C.P.1585 "
350	Lévesque Serge (M) 166 app 2 Reval O
351	Lortie Denis (M) 7 app 8 Jalobert
352	Loubert Michel (M) 226 Reval Ouest
353	Mainville Gervais (M) C.P. 862 GOC 1RO
354	Mainville Pierrette (F) C.P. 862 "
355	Maloney B. Yvonne (F) C.P. 941 GOC 1RO
356	Marmen Nancy (F) C.P. 152 "
357	Martel Jocelyn (M) C.P. 2238 GOC 1SO
358	Marticotte Joseph (M) Sanatorium
359	Martin Serge (M) 225 app 20 Reval O
360	Martineau Alain (M) 56 Mgr Ross GOC 1RO
361	Martineau Réjeanne (F) C.P. 1001 GOC 1RO
362	Matterson Shirley (F) 266 app 1 Reval O
363	Massicotte Luc (M) C.P.1183 GOC 1RO
364	Mc Grath Lioyd (M) Sanatorium
365	Maturin Dorima (M) 199 app 2 Reval O
366	Mc Neil Rodrigue(M) 225 app 26 Reval O
367	Mc Rae John (M) Sanatorium
368	Mc Rae Liette (F(166 app 7 Reval E
369	Mc Rae Eudore 166 app 7 Reval E
370	Mc Rae Roberto (M) 166 app 7 Reval E
371	Mc Rae Sylvain (M) 166 app 7 Reval E
372	Mc Rae Mario (M) 166 app 7 Reval E

RURAL/RURALE			electoral district/circonscription	URBAN/URBAINE		
N°	page		Gaspé	N°	page	
	N°	of/de		91	N° 3	of/de 4
polling division section de vote			certified certifié — signature(s)-enumerator(s) / signature(s)-recenseur(s)	polling division section de vote		
			Laurette Lemieux			

163351

F 303 **PRELIMINARY LIST OF ELECTORS**

ELECTIONS CANADA

LISTE PRÉLIMINAIRE DES ÉLECTEURS

8 5M-7-79

This list of qualified electors for the polling division number as set out below was prepared for use at the pending federal election from information obtained at the enumeration and has been certified by the signature(s) below as to completeness and correctness so far as is possible.

La présente constitue la liste des électeurs de la section de vote dont le numéro apparaît plus bas préparée en vue de l'élection fédérale en cours d'après les renseignements recueillis lors du recensement. Le(s) recenseur(s) y a(ont) apposé sa(leur) signature, affirmant que cette liste est aussi complète et exacte que possible.

N°	
373	Mercier Pierre (M) 62 Mgr Ross GOC 1RO
374	Meunier Gérald (M) Sanatorium
375	Michaud Gilles (M) C.P. 2205 GOC 1SO
376	Michaud Jacqueline 62 Mgr Ross
377	Miller Harris (M) Sanatorium
378	Minville Arlette (F) C.P. 1035 GOC 1RO
379	Minville Carmen (F) 242 app 6 Reval O
380	Minville Franklin (M) C.P. 1141 GOC 1RO
381	Minville Gaston (M) C.P. 1035 "
382	Minville Nicole (F) C.P. 2094 GOC 1SO
383	Molofssa Joao (M) C.P. 1432 GOC 1RO
384	Molofssa Beverley (F) C.P. 1432 "
385	Montmagny Jean-Marc (M) C.P. 1424 "
386	Montmagny Réjean (M) C.P. 1342 "
387	Montmigny Claude (M) C.P. 2144 "
388	Montmigny Danielle (F) C.P. 2144 "
389	Moreau Liette (F) C.P. 1653 GOC 1RO
390	Morin Anne (F) C.P. 2238 GOC 1SO
391	Morin Carmen (F) Poste restante
392	Morin Huguette (F) C.P. 321 GOC 1RO
393	Morin Lucie (F) C.P. 202 "
394	Morin Ross(M) C.P. 453 "
395	Mulrooney Anna (F) Sanatorium
396	Murry Mario (M) C.P. 2491 GOC 1SO
397	Nicol Françoise (F) 238 app 4 Reval O
398	Nicolas Nicole(F) Gaspé GOC 1RO
399	Noël Chantale C.P. 1314 GOC 1RO
400	Noël Lina (F) C.P. 1314 "
401	NOël Colette (F) C.P. 1541 "
402	NoEl Louis (M) C.P. 1541 "
403	Noël René (M) Sanatorium
404	Noel Yvon (MO C.P. 1314 GOC 1RO
405	O'Connor Alice (F) Sanatorium
406	Ouellet Emile (M) C.P. 41 GOC 1RO
407	Ouellet Gemma (F) C.P. 1536 "
408	Parent Réjeanne (F) C.P. 1536 "
409	Pelletier Chantale (F) Gaspé
410	Pelletier Emmanuel (M) C.P. 1462 GOC 1RO
411	Pelletier Marc (M) 168 app 4 Reval E
412	Pelletier Marjolaine (F) 232 app 6 Reval E
413	Pedneault Lucie (F) C.P. 2266 GOC 1SO
414	Perrignani Mariella (F) C.P. 1531 GOc LRO
415	Perry Mona (F) C.P. 734 GOC 1RO
416	Philips Alice (F) Sanatorium
417	Piché Louise (F) C.P. 1183 GOC 1RO
418	Pidgeon Robert (M) C.P. 350 "
419	Pitre Edmond (MO Sanatorium
420	Poirier Maurice (M) gaspé
421	Perry Yvon (M) C.P. 734 Gaspé
422	Powers Jeannine (M) C.P. 172 Gaspé
423	Preston Raymonde (F) C.P. 1236 GOC 1RO
424	Proulx John (M) Sanatorium
425	Quesnel Francine (F) C.P. 350 GOC 1RO
426	Rail S. Raymonde (F) C.P. 762 "
427	Rail Raymond (M) Sanatorium
428	Renaud Boniface (M) C.P. 555 GOC 1RO
429	Richard Guildor 242 app 2 Reval O
430	Richard Lucette (F) 242 app 2 Reval O
431	Riffou Ida (F) Sanatorium
432	Robinson Hilaire (M) Sanatorium
434	Robitaille Lise (F) Sanatorium
435	Roussel Gildas (M) Gaspé GOC 1RO

N°	
435	Roussy Gérald (M) Gaspé GOC 1RO
436	Roussy Ghislaine (F) Gaspé
437	Roy Réjean (M) Poste restante
438	Roy Céline (F) " "
439	Roy Marie (F) Sanatorium
440	Rysson Henry (M) 242 app 4 Reval O
441	Samson Cécile(F) C.P. 1567 GOC 1RO
442	Samson Alfred (M) C.P. 1567 "
443	Samuel Gilles (M) 225 app 13 Reval O
444	Savage Linda (F) Poste restante
445	Sirois Emmanuel (MO Sanatorium
446	Smith Albert (M) C.P. 113 GOc 1RO
447	Smith Betty (F) C.P. 113 "
448	Smith Daniel (M) 172 app 8 Doublet GOC 1RO
449	Smith Eugène (M) C.P. 762 GOC 1RO
450	Smith Joseph (M) Sanatorium
451	Smith Sylvie (F) C.P. 762 "
452	Smith Sylvain (M) C.P. 762 "
453	Smith Uldège (M) Sanatorium
454	Smolla Daniel (M) Poste restante
455	Soucy Paul-André (M)C.P. 202 GOC 1RO
456	Stanley Lawrence(M) Sanatorium
457	Stanley Kenneth (M) Sanatorium
458	St-Cyr Louis (M) 225 app 21 Reval O
459	Sylvestre Authélia (F) Sanatorium
460	Synnott Anita (F) C.P. 64 GOC 1RO
461	Synnott Conrad (M) C'P. 64 "
462	Synnott Diane (F) C.P. 1034 GOC 1RO
463	Synnott Edmée Poste restante
464	Synnott Edna (F) C.P. 1524
465	Synnott Ethelbert (M) C.P. 1034 "
466	Synnott Edmonde (F) C.P. 41 GOC 1RO
467	Synnott Gervais (M) C.P. 917 "
468	Synnott Gilbert (M) C.P 64 "
469	Synnott Jacqueline (F) C.P. 1034 "
470	Synnott Jeanne-d'ARc(F) C.P. 64 "
471	Synnott Jean-Yves (M) C.P. 1541 "
472	Synnott Johanne C.P. 218 GOC 1RO
473	Synnott Liane (F) C.P. 2482 GOC 1SO
474	Synnott Line (F) C.P. 1034 GOC 1RO
475	Synnott Norma (F) C.P. 64 "
476	Tapp Fernand (M) C.P. 902 GOC 1RO
477	Tapp France (F) C.P. 902 "
478	Tapp Julie (F) C.P. 902 "
479	Tapp Yvette (F) C.P. 902 "
480	Tardif Guy(M)C.P. 853 "
481	Tardif Patricia (F) C.P. 853 GOC 1RO
482	Tennier Pierre (M) 90 Mgr Ross "
483	Thibault Doris (F) C.P. 2065 GOC 1SO
484	Thibault Eileen (F) C.P. 12 GOC 1RO
485	Thibault Lauretta (F) 80 Mgr Ross
486	Turcotte Christian (M) Poste restante
487	Vallée Suzanne (F) 168 app 6 Reval E
488	Valée Samuel (M) 168 app 6 Reval E
489	Vallerand Marcelle (F) 225 app 26 Reavl O
490	Vézina Pauline (F) 238 app 2 Reval E
491	Vézina Donat (M) 168 app 3 Reval E
492	Vibert Ruth (F) Sanatorium
493	Wafer Martine 164 app 2 Reval E
494	Wafer Lise-Marie (F) 7 app4 Reval O
495	Whalen Alexina (F) 164 app5 Reval E

RURAL/RURALE			electoral district/circonscription	URBAN/URBAINE	
N°	page		Gaspé	N° 91	page N° 24 of/de 4
	N°	of/de	certified / certifié	signature(s)-enumerator(s) / signature(s)-recenseur(s)	
polling division / section de vote					polling division / section de vote

F 303 PRELIMINARY LIST OF ELECTORS

8 SM-7-79

ELECTIONS CANADA

163352

LISTE PRÉLIMINAIRE DES ÉLECTEURS

This list of qualified electors for the polling division number as set out below was prepared for use at the pending federal election from information obtained at the enumeration and has been certified by the signature(s) below as to completeness and correctness so far as is possible.

La présente constitue la liste des électeurs de la section de vote dont le numéro apparaît plus bas préparée en vue de l'élection fédérale en cours d'après les renseignements recueillis lors du recensement. Le(s) recenseur(s) y a(ont) apposé sa(leur) signature, affirmant que cette liste est aussi complète et exacte que possible.

N°		N°	
1	Adams, Lionel (M) 290 Jacques Cartier	64	Boulay, Sonia (F) 195 Ursulines
2	Adams, Sylvie (F) 290 Jacques Cartier	65	Bourdages, Gérald (M) 268 J. Cartier
3	Ahier, Carmen (F) 214 rue Ursulines	66	Bourdages, Raymonde (F) 268 J. Cartier
4	Alain, Marcel (M) 21 rue Davis	67	Bourgaize, Tina (F) 214 J. Cartier
5	Albert, Esther (F) 106 côte Bellevue	68	Bourgaize, Yvon (M) 45 Mgr Ross
6	Albert, Guy (M) 106 côte Bellevue	69	Branch, Stuart (M) 194 J. Cartier
7	Allard, Ghislaine (F) 87 Mgr Ross	70	Brousseau, Janick (F) 225 Domagaya
8	Allard, Wilfrid (M) 87 Mgr Ross	71	Brousseau, Rodrigue (M) 225 Domagaya
9	Annett, Lewis (M) 78 côte Bellevue	72	Bujold, Jocelyn (M) 67 Mgr Ross
10	Annett, Sylvie (F) 78 côte Bellevue	73	Bujold, Juliette (F) 29 Mgr Ross
11	Arsenault, Louise (F) 33 Bellevue	74	Bujold, Lisanne (F) 29 Mgr Ross
12	Aspirault, Richard (M) 78 Bellevue	75	Bujold, Lise (F) 67 Mgr Ross
13	Assels, Anita (F) 294 Jacques Cartier	76	Bujold, Louisette (F) 29 Mgr Ross
14	Assels, Anthony (M) 294 Jacques Cartier	77	Bujold, Vital (M) 29 Mgr Ross
15	Assels, Arnold (M) 294 Jacques Cartier	78	Bujold, Yolaine (F) 29 Mgr Ross
16	Assels, Helen (M) 294 Jacques Cartier	79	Caron, Chantal (F) 195 Ursulines
17	Assels, Patricia (F) 294 J. Cartier	80	Caron, Laurette (F) 218 Ursulines
18	Attendu, Diane (F) 218 Jacques Cartier	81	Cassivy, Marie (F) 78 côte Bellevue
19	Beaudoin, Victorien (M) 213 Domagaya	82	Castonguay, Michel (M) 100 Bellevue
20	Beaudoin, Victorine (F) 213 Domagaya	83	Cavanagh, Jacques (M) 98 Bellevue
21	Béland, Anne (F) 103 côte Bellevue	84	Cayer, Suzanne (F) 78 Bellevue
22	Béland, Viviane (F) 103 côte Bellevue	85	Cayouette, Christiane (F) C.P. 645
23	Bélanger, Carmel (F) 210 J. Cartier	86	Cayouette, Claude (M) C.P. 645
24	Bélanger, Isabelle (F) 214 Ursulines	87	Cloutier, Chantal (F) 254 J. Cartier
25	Bélanger, Raymonde (F) 79 Bellevue	88	Cloutier, Fernand (M) 103 Bellevue
26	Belles-Iles Germaine (F) 214 Ursulines	89	Cloutier, Viola (F) 103 Bellevue
27	Bernard, Lise (F) 100 côte Bellevue	90	Côté, Ange-Marie (M) 62 Wakeham
28	Bernatchez, Jacques (M) Ursulines 191	91	Côté, Ange-Marie (M) 198 Domagaya
29	Bernier, Gisèle (F) 218 Ursulines	92	Côté, Antoine (M) 198 Domagaya
30	Bernier, Thérèse (F) 78 côte Bellevue	93	Côté, Evelyne (F) 68 rue Wakeham
31	Bérubé, Arthur (M) 193 Ursulines	94	Côté, Georgette (F) 31 Mgr Ross
32	Bérubé, Claude (M) 245 Domagaya	95	Côté, Huguette (F) 198 Domagaya
33	Bérubé, Normande (F) 194 Radisson	96	Côté, Laurent (M) 51 Mgr Ross
34	Bérubé, Thérèse (F) 193 Ursulines	97	Côté, Lucia (F) 198 Domagaya
35	Blanchette, Anna (F) 51 Mgr Ross	98	Côté, Philippe (M) 198 Domagaya
36	Blanchette, Charles (M) 93 Mgr Ross	99	Côté, Victoire (F) 85 Mgr Ross
37	Blanchette, Hélienne (F) 71 Mgr Ross	100	Cotton, Gaétanne (F) 191 Radisson
38	Blanchette, Noelline (F) 69 Mgr Ross	101	Cotton, Gracieuse (F) 55 Mgr Ross
39	Blanchette, Toussaint (M) 71 Mgr Ross	102	Cotton, Jean-Batiste (M) 191 Radisson
40	Blondeau, François (M) 210 J. Cartier	103	Cotton, Joe (M) 55 Mgr Ross
41	Boissonneault, Anita (F) 214 Ursulines	104	Coulombe, Bernadette (F) 73 Bellevue
42	Boivin, Raymonde (F) 194 J. Cartier	105	Coulombe, Gabrielle (F) 47 Mgr Ross
43	Boivin, Roger (M) 194 J. Cartier	106	Coulombe, Gilles (M) 73 Bellevue
44	Bond, Darlene (F) 78 côte Bellevue	107	Coulombe, Phidolin (M) 194 Radisson
45	Bossé, Jeanne-Mance (F) 31 Mgr Ross	108	Couture, Christiane (F) 75 Mgr Ross
46	Bouchard, André (M) 192 Ursulines	109	Couture, Gérard (M) 75 Mgr Ross
47	Bouchard, Anette (F) 85 Mgr Ross	110	Couture, Michel (M) C.P. 410
48	Bouchard, Danielle (F) 85 Mgr Ross	111	Couture, Noelline (F) 77 Mgr Ross
49	Bouchard, Gérard (M) 63 Mgr Ross	112	Curadeau, Réjean (M) 237 Domagaya
50	Bouchard, Guy (M) 85 Mgr Ross	113	Cyr, Hélène (F) 192 Ursulines
51	Bouchard, Jean-Louis (M) 85 Mgr Ross	114	Dea, Monica (F) 102 Bellevue
52	Bouchard, Lucille (F) 63 Mgr Ross	115	Degruchy, Eveline (F) 206 J. Cartier
53	Bouchard, Rémy (M) 85 Mgr Ross	116	Degruchy, Ken (M) 206 J. Cartier
54	Bouchard, Sylvain (M) 85 Mgr Ross	117	Denis, Lucienne (F) 215 Domagaya
55	Boudreau, Gilles (M) 194 Radisson	118	Denis, Marjolaine (F) 53 Mgr Ross
56	Boulay, Claudette (F) 268 J. Cartier	119	Desbois, Claudine (F) 230 Domagaya
57	Boulay, Eric (M) 195 Ursulines	120	Desmeules, Aline (F) C.P. 920
58	Boulay, France (F) 195 Ursulines	121	Desmeules, Jacques (M) C.P. 920
59	Boulay, Huguette (F) 79 Mgr Ross	122	Desmeules, J.C. (M) 35 Wakeham
60	Boulay, Jocelyn (F) 194 Radisson	123	Desmeules, Judith (F) C.P. 920
61	Boulay, Paul-Aimé (M) 228 J. Cartier	124	Desmeules, Yvette (F) 35 Wakeham
62	Boulay, Réginald (M) 195 Ursulines	125	Desrosiers, Odina (F) 40 Wakeham
63	Boulay, Reinelde (F) 195 Ursulines	126	Dorion, Marjolaine (F) 264 J. Cartier

RURAL/RURALE

N° | page | N° | of/de

polling division / section de vote

electoral district/circonscription

Gaspe

certified / certifié

signature(s)-enumerator(s) / signature(s)-recenseur(s)

Milanie English | Anita Fournier

URBAN/URBAINE

N° 92 | page N° 1 of/de 3

polling division / section de vote

F 303 PRELIMINARY LIST OF ELECTORS

ELECTIONS CANADA

163353

LISTE PRÉLIMINAIRE DES ÉLECTEURS

85M-7-79

This list of qualified electors for the polling division number as set out below was prepared for use at the pending federal election from information obtained at the enumeration and has been certified by the signature(s) below as to completeness and correctness so far as is possible.

La présente constitue la liste des électeurs de la section de vote dont le numéro apparaît plus bas préparée en vue de l'élection fédérale en cours d'après les renseignements recueillis lors du recensement. Le(s) recenseur(s) y a(ont) apposé sa(leur) signature, affirmant que cette liste est aussi complète et exacte que possible.

N°	
127	Dubé, Alberta (F) 94 Bellevue
128	Dubé, Andrée (F) 73 Bellevue
129	Dubé, Gaston (M) 22 Wakeham
130	Dubé, Gilberte (F) 31 Mgr Ross
131	Dumaresq, Antoinette (F) 207 Guignion
132	Dumaresq, Jackie (F) 207 Guignion
133	Dunn, Roselyne (F) 61 Mgr Ross
134	Dupuis, Ange-Aimée (F) 227 Domagaya
135	Dupuis, Ange-Marie (M) 210 Domagaya
136	Dupuis, Evelyne (F) 208 Domagaya
137	Dupuis, Ginette (F) 210 Domagaya
138	Dupuis, Jacques (M) 209 Domagaya
139	Dupuis, Lucien (M) 69 Wakeham
140	Dupuis, Marie-Jeanne (F) 209 Domagaya
141	Dupuis, Marie-Rose (F) 69 Wakeham
142	Dupuis, Valmont (M) 208 Domagaya
143	Eden, Isobel (F) 226 Jacques-Cartier
144	Eden, Merle (F) 226 Jacques-Cartier
145	Eden, Tyrrel J. (M) 226 J. Cartier
146	English, Conrad (M) 88 Bellevue
147	Fontaine, Isabelle (F) 241 Domagaya
148	Fontaine, Philippe (M) 241 Domagaya
149	Fortin, Anita (F) 91 Mgr Ross
150	Fortin, Antoinette (F) 83 Mgr Ross
151	Fortin, Cécile (F) 62 Wakeham
152	Fortin, Francine (F) C.P. 2123
153	Fortin, Gaston (M) 91 Mgr Ross
154	Fortin, Gérald (M) 264 J. Cartier
155	Fortin, Ginette (F) 91 Mgr Ross
156	Fortin, Gisèle (F) 224 Domagaya
157	Fortin, Jacques (M) 91 Mgr Ross
158	Fortin, Louise (F) 89 Mgr Ross
159	Fortin, Lucie (F) 89 Mgr Ross
160	Fortin, Lucienne (F) 38 Wakeham
161	Fortin, Michel André (M) 89 Mgr Ross
162	Fortin, Paul (M) 83 Mgr Ross
163	Fortin, Reina (F) 91 Mgr Ross
164	Fortin, Roger (M) 89 Mgr Ross
165	Fortin, Roselyne (F) 88 Bellevue
166	Fortin, Yoland (M) 83 Mgr Ross
167	Fournier, Anita (F) 108 Bellevue
168	Fournier, Claudine (F) 194 Radisson
169	Fournier, Danielle (F) 88 Bellevue
170	Fournier, Denis (M) 61 Mgr Ross
171	Fournier, Donald (M) C.P. 2123
172	Fournier, Emile (M) 200 J. Cartier
173	Fournier, Francine (F) 110 Bellevue
174	Fournier, Iona (F) 78 Bellevue
175	Fournier, Jacques (M) 218 J. Cartier
176	Fournier, Marie-Claire (F) 78 Bellevue
177	Fournier, Réginald (M) 108 Bellevue
178	Fournier, Reina (F) 200 J. Cartier
179	Fournier, Reynald (M) 108 Bellevue
180	Fournier, Sylvie (F) 192 Ursulines
181	Fournier, Yvon (M) 88 Bellevue
182	Francis, Dale (F) 225 Domagaya
183	Francoeur, Bernard (M) 194 Radisson
184	Francoeur, Estelle (F) 231 Domagaya
185	Francoeur, Raymonde (F) 218 Ursulines
186	Gagné, Lucille (F) 57 Mgr Ross
187	Gagné, Raymond (M) 228 Domagaya
188	Gagnon, Marielle (F) 218 Ursulines
189	Garnier, Andrée (F) 101 Bellevue
190	Garnier, Denis (M) 101 Bellevue
191	Garnier, Ovide (M) 101 Bellevue
192	Garnier, Rose-Marie (F) 101 Bellevue
193	Gauthier, Pierre-Paul (M) 100 Bellevue
194	Gérard, Jean-Hugues (M) 102 Bellevue
195	Gérard, Roxane (F) 102 Bellevue
196	Giasson, Maryse (F) 225 Domagaya
197	Gilbert, Francis (M) 236 Domagaya
198	Gilbert, Véronique (F) 236 Domagaya
199	Girard, Pauline (F) 221 Domagaya
200	Goudreau, Aline (F) 78 Bellevue
201	Goudreau, Hervé (M) 78 Bellevue
202	Guignion, Lyall (F) 206 Guignion
203	Guignion, Percy (M) 206 Guignion
204	Guillemette, Justine (F) 93 Mgr Ross
205	Hamon, Lucienne (F) 81 Mgr Ross
206	Hamon, Nicole (F) 81 Mgr Ross
207	Hamon, Rémy (M) 81 Mgr Ross
208	Harvey, Rose (F) 218 Ursulines
209	Heim, Claudette (F) 254 J. Cartier
210	Heim, Gérard (M) 254 J. Cartier
211	Heim, Ignace (M) 254 J. Cartier
212	Heim, Rozina (F) 254 J. Cartier
213	Heim, Steve (M) 254 J. Cartier
214	Henry, Sylvie (F) 20 Wakeham
215	Houde, Marie-Anne (F) 232 Domagaya
216	Huet, Gertrude (F) 214 Ursulines
217	Huet, Nicole (F) 194 Radisson
218	Hudon, Lise (F) 203 Guignion
219	Hughes, Maureen (F) 81 Bellevue
220	Jalbert, Henry (M) 81 Bellevue
221	Jalbert, Marguerite (F) 81 Bellevue
222	Jomphe, Isabelle (F) 100 Bellevue
223	Joncas, Lise (F) 73 Mgr Ross
224	Joncas, Michel (M) 73 Mgr Ross
225	Jones, Elaine (F) 222 J. Cartier
226	Jones, Evlyn (M) 222 J. Cartier
227	Jones, Karen (F) 222 J. Cartier
228	Jones, Kevin (M) 222 J. Cartier
229	L'Abbé, Eugénie (F) 218 Ursulines
230	Lachapelle, Michel (M) 110 Bellevue
231	Laflamme, Lucette (F) 21 Davis
232	Lambert, Micheline (F) 35 Mgr Ross
233	Lamy, Jean (M) 92 Bellevue
234	Lamy, Pierre (M) 92 Bellevue
235	Lamy, Yvette (F) 92 Bellevue
236	Landry, Jeannine (F) 214 Ursuline
237	Langlais, Charles (M) 78 Bellevue
238	Langlais, Gaston (M) 215 Domagaya
239	Langlais, Joanne (F) 78 Bellevue
240	Langlais, Lloyd (M) 78 Bellevue
241	Langlois, Wanda (F) 192 Ursulines
242	Lavoie, Elie (M) 42 Davis
243	Lavoie, Gilberte (F) 42 Davis
244	Lavoie, Suzanne (F) 69 Wakeham
245	Lebreux, Jean-Claude (M) 231 Domagaya
246	Lebreux, Jean-Louis (M) 235 Domagaya
247	Lebreux, Kenneth (M) 231 Domagaya
248	Lebreux, Pierre (M) 231 Domagaya
249	Lebreux, Roselyne (F) 235 Domagaya
250	Leclerc, Line (F) C.P. 410
251	Lever, Margot (F) 214 Ursulines
252	Loubert, Gilles (M) 227 Domagaya

RURAL/RURALE

N° | page N° of/de

polling division section de vote

electoral district/circonscription: Gaspé

certified / certifié: Milaine English

signature(s)-enumerator(s) / signature(s)-recenseur(s): Anita Fournier

URBAN/URBAINE

N° 92 | page N° 2 of/de 3

polling division section de vote

F 303 PRELIMINARY LIST OF ELECTORS

ELECTIONS CANADA

163354

LISTE PRÉLIMINAIRE DES ÉLECTEURS

This list of qualified electors for the polling division number as set out below was prepared for use at the pending federal election from information obtained at the enumeration and has been certified by the signature(s) below as to completeness and correctness so far as is possible.

La présente constitue la liste des électeurs de la section de vote dont le numéro apparaît plus bas préparée en vue de l'élection fédérale en cours d'après les renseignements recueillis lors du recensement. Le(s) recenseur(s) y a(ont) apposé sa(leur) signature, affirmant que cette liste est aussi complète et exacte que possible.

N°	
253	Macwhirter, Evangeline (F) 216 Guigni
254	Macwhirter, Jo-Ann (F) 216 Guignion
255	Macwhirter, William (M) 216 Guignion
256	Marticotte, Gertrude (F) 39 Davis
257	Marticotte, Josette (F) 39 Davis
258	Marticotte, Luc (M) 39 Davis
259	Marticotte, Noel (M) 39 Davis
260	Masson, Ghislain (M) 232 Domagaya
261	Minville, Gaetan (M) 78 Bellevue
262	Minville, Gertrude (F) 214 Ursulines
263	Minville, Lorenzo (M) 79 Bellevue
264	Minville, Marielle (F) 225 Domagaya
265	Morin, Paul (M) 57 Mgr Ross
266	Morin, Wilfrid (M) 53 Mgr Ross
267	Morneau, Mireille (F) 245 Domagaya
268	Morris, Claudette (F) 37 Mgr Ross
269	Morris, Clovis (M) 37 Mgr Ross
270	Morris, David (M) 37 Mgr Ross
271	Morrison, André (M) 192 Ursulines
272	Morrison, Lucille (F) 192 Ursulines
273	Nakouz, Francine (F) 107 Bellevue
274	Nakouz, Joseph (M) 107 Bellevue
275	Noel, Fernande (F) 306 J. Cartier
276	Noel, George (M) 306 J. Cartier
277	Noel, Marie (F) 191 Ursulines
278	O'connor Alice (F) 218 Ursulines
279	O'connor Gérald (M) 109 Bellevue
280	O'connor Huguette (F) 109 Bellevue
281	O'connor Marie-Rose (F) 302 J. Cartier
282	O'connor Ovila (M) 302 J. Cartier
283	Ouellet, Adrienne (F) 204 Domagaya
284	Ouellet, Marcel (M) 204 Domagaya
285	Ouellet, Maryse (F) 204 Domagaya
286	Ouellet, Richard (M) 204 Domagaya
287	Paquet, Christiane (F) 88 Bellevue
288	Paquette, Lucie (F) 192 Ursulines
289	Papillon, Guy (M) 77 Mgr Ross
290	Paradis, Bernard (M) 47 Mgr Ross
291	Paradis, Robert (M) 47 Mgr Ross
292	Perry, Francine (F) 88 Bellevue
293	Pidgeon, Louise (F) 196 J. Cartier
294	Plamondon, Pierre (M) 31 Mgr Ross
295	Poirier, Electa (F) 214 Ursulines
296	Poirier, Gaétan (M) 203 Guignion
297	Poirier, Gilles (M) 203 Guignion
298	Poirier, Jean-Luc (m) 203 Guignion
299	Poirier, Louisette (F) 203 Guignion
300	Pye, Doris (F) 49 Mgr Ross
301	Pye, Murray (M) 49 Mgr Ross
302	Pye, Richard (M) 49 Mgr Ross
304	Quirion, Albina (F) 22 Wakeham
305	Reeves, Dilara (F) 83 Mgr Ross
306	Richard, Camille (F) 228 Domagaya
307	Rioux, Irène (F) 36 Wakeham
308	Rioux, Lionel (M) 36 Wakeham
309	Rioux, Luc (M) 36 Wakeham
310	Rivard, Lyne (F) 31 Mgr Ross
311	Roberts, Arthur (M) 223 Domagaya
312	Roberts, Margaret (F) 223 Domagaya
313	Roberts, Zina (F) 223 Domagaya
314	Roy, Guy (M) 233 Domagaya
315	Roy, Jacques (M) 33 Bellevue
316	Roy, Jean-Louis (M) 194 Radisson

N°	
317	Sams, Colin (M) 284 Jacques Cartier
318	Sams, Cyril (M) 204 Jacques Cartier
319	Sams, Heather (F) 284 J. Cartier
320	Sams, Hilda (F) 204 Jacques Cartier
321	Sams, Lorraine (F) 284 J. Cartier
322	Samson, Rodrigue (M) 254 J. Cartier
323	Samuel, Suzanne (F) 237 Domagaya
324	Santerre, Ghislain (M) 230 Domagaya
325	Santerre, Lucille (F) 218 Ursulines
326	Sheehan, Judy (F) 80 Bellevue
327	Sheehan, Marielle (F) Bellevue
328	Sheehan, Michael (M) 224 Domagaya
329	Sirois, Evangeline (F) 216 Domagaya
330	Sirois, Hélène (F) 216 Domagaya
331	Sirois, Jules (M) 216 Domagaya
332	Smith, Adolphe (M) 84 Bellevue
333	Smith, Aline (F) 194 Radisson
334	Smith, Hermel (M) 192 Ursulines
335	Smith, Jean-Paul (M) 88 Bellevue
336	Smith, Richard (M) 84 Bellevue
337	Smith, Simone (F) 84 Bellevue
338	Smith, Stanley (M) 20 Wakeham
339	Smith, Sylvie (F) 84 Bellevue
340	Ste-Croix, Alain (M) 75 Bellevue
341	Ste-Croix, Anita (F) 33 Mgr Ross
342	Ste-Croix, Eliane (F) 33 Mgr Ross
343	Ste-Croix, Gertrude (F) 75 Bellevue
344	Ste-Croix, Jean-Yves (M) 75 Bellevue
345	Ste-Croix, Yvan (M) 75 Bellevue
346	Taillon, Guy (M) 221 Domagaya
347	Thibault, Cathy (F) 22 Davis
348	Thibault, Clément (M) 41 Mgr Ross
349	Thibault, François(M) 41 Mgr Ross
350	Thibault, Jeannine (F) 22 Davis
351	Thibault, Liane (F) 41 Mgr Ross
352	Thibault, Louis (M) 41 Mgr Ross
353	Thibault, Louise (F) 22 Davis
354	Thibault, Louisette (F) 241 Domagaya
355	Thibault, Michael (M) 22 Davis
356	Thibault, Raymond (M) 38 Wakeham
357	Thibault, Roland (M) 192 Ursulines
358	Thibault, Wilbert (M) 22 Davis
359	Tremblay, Danielle (F) 82 Bellevue
360	Tremblay, Jean-Marc (M) 82 Bellevue
361	Tremblay, Lise (F) 233 Domagaya
362	Tremblay, Mariette (F) 82 Bellevue
363	Tremblay, Paul (M) 82 Bellevue
364	Tremblay, Sonia (F) 82 Bellevue
365	Verrette, Serge (M)

RURAL/RURALE

N° | page N° | of/de

polling division / section de vote

electoral district/circonscription: Gaspé

certified / certifié

signature(s) enumerator(s) / signature(s) recenseur(s): Mlaine Englehart | Anita Fournier

URBAN/URBAINE

N° 92 | page N° 3 | of/de 3

polling division / section de vote

F 303 PRELIMINARY LIST OF ELECTORS

ELECTIONS CANADA

LISTE PRÉLIMINAIRE DES ÉLECTEURS

163355

85M-7-79

This list of qualified electors for the polling division number as set out below was prepared for use at the pending federal election from information obtained at the enumeration and has been certified by the signature(s) below as to completeness and correctness so far as is possible.

La présente constitue la liste des électeurs de la section de vote dont le numéro apparaît plus bas préparée en vue de l'élection fédérale en cours d'après les renseignements recueillis lors du recensement. Le(s) recenseur(s) y a(ont) apposé sa(leur) signature, affirmant que cette liste est aussi complète et exacte que possible.

N°		N°	
1	Alain, Joanne (F) 3, Adams	64	Duguay, Christine (F) 8, Cathédrale
2	Aspirault, Denise (F) 116, La Reine	65	Duguay, Juliette (F) 8, Cathédrale
3	Arsenault, Mireille (F) 111, La Reine	66	Duguay, Eric (M) 8, Cathédrale
4	Arsenault, Sarto (M) 9, Morin	67	Dunn, Bruno (M) 178, Mgr. Leblanc
5	Barrett, Branda (F) 4, Baker	68	Dunn, Thérèse (F) 178, Mgr.Leblanc
6	Beaudouin, Gina (F) Rue Baker	69	Dunn, Alain (M) 178, Mgr. Leblanc
7	Bernier, Wilfred (M) 194, Mgr Leblanc	70	Dunn, Jean (M) 178, Mgr. Leblanc
8	Bérubé, André (M) 31, Baker	71	Dunn, Roop, Lina (F) 178, Mgr. L.
9	Bernatchez, Julie (F) 185, J. Cartier	72	Fortin, Johanne (F) Baker
10	Bernatchez, Rita (F) 14, Morin	73	Fortin, Philippe (M) 12, Morin
11	Blouin, Nancy (F) 3, Adams	74	Fortin, Melvina (F) 8, Wakeham
12	Boucher, Sylvie (F) 11, Baker	75	Fortin, Alphée (M) 8, Wakeham
13	Boudreau, Gilles (M) 183, J. Cartier	76	Fournier, Noelline (F) 15, Cathédrale
14	Boudreau, Camille (F) 183 J. Cartier	77	Fournier, Carmelle (F) 15, Cathédrale
15	Bourget, Dominique (M) 141, J. Cartier	78	Fournier, Mireille (F) 15, Cathédrale
16	Boulay, Lili (F) 184, Mgr Leblanc	79	Fournier, Claudia (F) 15, Cathédrale
17	Boulay, Sabine (F) 184, Mgr Leblanc	80	Fournier, Alice (F) 15, Cathédrale
18	Boulay, Corinne (F) 9, Morin	81	Fournier, Réal H. (M) 15, Cathédrale
19	Boulay, Bernard (M) 184, Mgr Leblanc	82	Fournier, Jean (M) 15, Cathédrale
20	Boulay, Jean (M) Rue Baker	83	Fournier, Jean-René (M) de la Reine
21	Bourdages, Lina (F) 190, Mgr Leblanc	84	Fournier, Margeline (F) 187, Wakeham
22	Burtun, Yolande (F) 3, Baker	85	Fraser, Donalda (F) 8, Morin
23	Caron, Lina (F) 24, Morin	86	Gagné, Claudette (F) 14, Baker
24	Caron, Yvon (M) 24, Morin	87	Gagné, Hélène (F) 12, Cathédrale
25	Cayer, Benoit (M) Baker	88	Gagné, Jacinthe (F) 137, J. Cartier
26	Chicoine, Huguette (F) 10, Baker	89	Gagné, Marie-Claude (F) 12 Cathédrale
27	Chouinard, Anne (F) 20, Morin	90	Gagné, Nicole (F) 12, Cathédrale
28	Clements, Auguste (M) de la Reine	91	Gagné, Pierre (M) 12, Cathédrale
29	Clements Mme Auguste (F) de la Reine	92	Gérard, Claude (M) 194, Wakeham
30	Costisella, Alma (F) 19, Morin	93	Gérard, Evelyn (F) 3, Carter
31	Costisella, Robert (M) 19, Morin	94	Gérard, Ginette (F) 194, Wakeham
32	Côté, Christiane (F) Rue de la Reine	95	Gérard, Napoléon (M) 3, Carter
33	Côté, Claude (M) 3, Adams	96	Guérin, Laurent (M) 6, Baker
34	Côté, Janine (F) 2, Baker	97	Kennedy, Anne-Marie (F) 180, Mgr. L.
35	Côté, Linda (F) 3, Adams	98	Lagacé, Betty (F) 179, Mgr. Leblanc
36	Cotton, André (M) 13 Cathédrale	99	Lagacé, Robert (M) 179, Mgr. Leblanc
37	Cotton, Louis (M) 13, Cathédrale	100	Lamy, Sylvain (M) 3, Adams
38	Cotton, Juanita (F) 13, Cathédrale	101	Laroque, Lucien (M) Adams
39	Cotton, Odilon (M) 13, Cathédrale	102	Lavoie, Simone (F) 182, Mgr. Leblanc
40	Coulombe, Procide (M) de la Reine	103	Lavoie Cécile (F) 182, Mgr. Leblanc
41	Coulombe, Rébecca (F) de la Reine	104	Lavoie, Annette (F) 182, Mgr. Leblanc
42	Couture, Armand (M) 14, Morin	105	Leblanc, Laurent (M) Cathédrale
43	Couture, Monique (F) 15 Cathédrale	106	Leblanc, Gaétan (M) 13, Morin
44	Dery, Ghislain (M) 9 Baker	107	Leblanc, Francine (F) 13, Morin
45	Dery, Sylvie (F) 31, Baker	108	Leblanc, Mignonette (F) 13, Morin
46	Desrosiers, Georgette (F) 137 J.C.	109	Leblanc, Donat (M) 13, Morin
47	Desrosiers, Hélène (F) 188, Mgr L.	110	Leclerc, Renée (F) 195, Mgr. Leblanc
48	Desrosiers, René (M) 188, Mgr. Lebl.	111	Leclerc, Mario (M) 195, Mgr. Leblanc
49	Desrosiers, Jacques (M) 188 Mgr. L.	112	Legarignon, Mae (F) 12, Wakeham
50	Desrosiers, Julienne (F) 188 Mgr. L.	113	LeGarignon, Cyril (M) 12, Wakeham
51	Desrosiers, Roland (M) 188, Mgr. L.	114	Léger, Antoinette (F) 194, Mgr. Leblar
52	Desrosiers Louise (F) 137, J. C.	115	Lefrançois, Marie-Paule (F) J. Cartier
53	Desrosiers, Luc (M) 137, Jacques C.	116	Legris, Carmen (F) de la Reine
54	Desrosiers, Line (F) 137, Jacques C.	117	Legris, Gilles (M) de la Reine
55	Desrosiers, Gabrielle (F) 191, Mgr.	118	Lemieux, Yvette (F) 40, Harbour
56	Desrosiers, Jean (M) 137, J. Cartier	119	McDonald, Brice (M) 177, J. Cartier
57	Desrosiers, Françoise (F) 191 Mgr L.	120	McDonald, Eleonor (F) 177, J. Cartier
58	Dugas, Marguérite (F) 185, J. Cartier	121	Mélançon, Pierre (M) de la Reine
59	Duguay, Pauline (F) 145, J. Cartier	122	Morin Louise (F) 141, J. Cartier
60	Duguay, Georges (M) 8, Cathédrale	123	Nadeau, Jacques (M) 10, Cathédrale
61	Duguay, J. Pierre (M) 116, de la Reine	124	Nadeau, Yvette (F) 10, Cathédrale
62	Duguay, Edmond (M) 145 J. Cartier	125	O'Connor, Céline (F) 24, Morin
63	Duguay, Gilles (M) 145, J. Cartier	126	Paradis, Ghislaine (F) 185, J. Cartier

RURAL/RURALE		electoral district/circonscription	URBAN/URBAINE	
N°	page	Gaspé	N° 93	page N° 1 of/de 2
polling division section de vote		certified / certifié — signature(s)-enumerator(s) / signature(s)-recenseur(s)	polling division section de vote	

F 303 PRELIMINARY LIST OF ELECTORS

ELECTIONS CANADA

163356

LISTE PRÉLIMINAIRE DES ÉLECTEURS

8 5M-7-79

This list of qualified electors for the polling division number as set out below was prepared for use at the pending federal election from information obtained at the enumeration and has been certified by the signature(s) below as to completeness and correctness so far as is possible.

La présente constitue la liste des électeurs de la section de vote dont le numéro apparaît plus bas préparée en vue de l'élection fédérale en cours d'après les renseignements recueillis lors du recensement. Le(s) recenseur(s) y a(ont) apposé sa(leur) signature, affirmant que cette liste est aussi complète et exacte que possible.

N°		N°
127	Paré, Micheline (F) 187, Mgr. Leb.	
128	Paré, Paul (M) 187, Mgr. Leblanc	
129	Pépin, Michel (M) 21, Morin	
130	Pitre, Michel (M) 191, Mgr. Leblanc	
131	Plourdes, Sleigher, Denise (F) Leblanc	
132	Plourdes, Norbert (M) 181, Mgr. Leb.	
133	Poirier, Julie (F) 137, J. Cartier	
134	Reeder, André (M) de la Reine	
135	Reader, Victor (M) de la Reine	
136	Reader, Mme Victor (F) de la Reine	
137	Reel, Jacques (M) 10, Morin	
138	Riffou, Ghislaine (F) 24, Morin	
139	Robinson, Victor (M) Adams	
140	Roy, Mireille (F) Baker	
141	Samson, Lucienne (F) 9, Baker	
142	Samson, Roméo (M) 9, Baker	
143	Samson, Gilberte (F) 185, Mgr. Leblanc	
144	Samson, Renaud (M) 185, Mgr. Leblanc	
145	Samson, Antonio (M) 185, Mgr. Leblanc	
146	Sergerie, Hélène (F) 6, Baker	
147	Shaw, Charles (M) Gaspé	
148	Shaw, David (M) 18, Morin	
149	Sinnett, Mona (F) Gaspé	
150	Sinnett, Claudette (F) Gaspé	
151	Sinnett, Fabien (M) Gaspé	
152	Smith, Shirley (F) Gaspé	
153	Synnott, Jean-Victor (M) de la Reine	
154	Thériault, Jeannine (F) 40, Harbour	
155	Trachy, Léo (M) 194, Wakeham	
156	Vallieres, Gérard (M) 21, Morin	
157	Vil, Alain (M) 21, Morin	
158	Whalen, Alberta (F) 22, Morin	
159	White, Ginette (F) 18, Morin	

RURAL/RURALE

N° | page N° | of/de

polling division / section de vote

electoral district/circonscription: Gaspe

certified / certifié

signature(s) enumerator(s) / signature(s) recenseur(s)

URBAN/URBAINE

N° 93 | page N° 2 | of/de 2

polling division / section de vote

163357

F 303 — 8.5M-7-79

PRELIMINARY LIST OF ELECTORS

ELECTIONS CANADA

LISTE PRÉLIMINAIRE DES ÉLECTEURS

This list of qualified electors for the polling division number as set out below was prepared for use at the pending federal election from information obtained at the enumeration and has been certified by the signature(s) below as to completeness and correctness so far as is possible.

La présente constitue la liste des électeurs de la section de vote dont le numéro apparaît plus bas préparée en vue de l'élection fédérale en cours d'après les renseignements recueillis lors du recensement. Le(s) recenseur(s) y a(ont) apposé sa(leur) signature, affirmant que cette liste est aussi complète et exacte que possible.

Judge Dec IRe

N°		N°	
1	ADAMS, Elaine (f) 246 Mgr Leblanc	64	COTE, Guy (m) 1 Wakeham # 2
2	ADAMS, Wayne (m) 246 Mgr Leblanc	65	COTTON, Camille (m) 260 Montée Wakeha
3	ANDERSON, Réal (m) 5 Wakeham	66	COTTON, Lucie (f) 295 Jacques Cartier
4	ANDERSON, Rolande (f) 5 Wakeham	67	COTTON, Dominique (m) 295 J. Cartier
5	ARSENAULT, Hugues (m) 209 Mgr Leblanc	68	COTTON, Monique (f) 260 Montée Wakeha
6	ARSENAULT, Patrice (m) 211 Weyman	69	COUILLARD, Aline (f) 238 M. Wakeham
7	AUBUT, Marie-France (f) 323 m. Leblanc	70	COUILLARD, Jeanne (f) " "
8	AUGER, Carole (f) 196 de la Reine	71	COULOMBE, Monique (f) 215 Weyman
9	BABIN, Denise (f) 202 de la Reine	72	COULOMBE, Yvon (m) 215 Weyman
10	BELANGER, Angèle (f) Mgr Leblanc	73	DESMEULES, Francine (f) 1 Wakeham
11	BELANGER, Jules (m) Mgr Leblanc	74	DEGRUCHY, Jeanne (f) 204 Weyman
12	BELANGER, Paulette (f) Mgr Leblanc	75	DESGAGNE, Simon (m) 226 Weyman
13	BELIVEAU, Oscar (m) Montée Wakeham	76	DECOURTEMANCHE, Winnie (f) 214 M. Le
14	BERGER, Georgette (f) 224 Mgr Leblanc	77	DION, Rachelle (f) 270 Montée Wakeham
15	BERGER, Normand (m) 224 Mgr Leblanc	78	DIOTTE, Diane (f) 317 Boulay
16	BERIAULT, Denis (m) 298 Mgr Leblanc	79	DIOTTE, Roland (m) 317 Boulay
17	BERIAULT, Hélène (f) 298 Mgr Leblanc	80	DORION, Cécile (f) 325 Mgr Leblanc
18	BERNATCHEZ, Anicet (f) 318 Boulay	81	DORION, Gilles (m) 325 Mgr Leblanc
19	BERNATCHEZ, Sylvia (f) 318 Boulay	82	DOTION, Roger (m) 325 Mgr Leblanc
20	BERNIER, Linda (f) 305 J. Cartier	83	DORION, Rebecca (f) 325 Mgr Leblanc
21	BERNIER, Francis (m) 305 J. Cartier	84	DUBE, Diane (f) 203 Mgr Leblanc
22	BERUBE, Diane (f) 217 Mgr Leblanc	85	DUBE, Roger (m) 203 Mgr Leblanc
23	BERUBE, Pierrot (m) 217 Mgr Leblanc	86	DUGUAY, Ken (m) 218 Weyman
24	BERUBE, Maurice (m) 217 Mgr Leblanc	87	DUFRESNE, Gisèle (f) 190 de la Reine
25	BLANCHETTE, Lynda (f) 252 m. Wakeham	88	DUMARESQ, Barry (m) 198 Mgr Leblanc
26	BLANCHETTE, Raynald (m) 252 M. Wakeha	89	DUMARESQ, Betty (f) 198 Mgr Leblanc
27	BOND, Dale (m) 244 M. Wakeham	90	DUMARESQ, Brian (m) 198 Mgr Leblanc
28	BOND, Elzéar (m0 244 M. Wakeham	91	DUMARESQ, Mario (m) 196 de la Reine
29	BOND, Merrie (f) 244 M. Wakeham	92	DUMARESQ, Michael (m) 198 Mgr Leblanc
30	BOULAY, Danny (m) 266 Boulay	93	DUMARESQ, Vernice (f) 198 Mgr Leblanc
31	BOULAY, Edna (f) 250 Montée Wakeham	94	DUMARESQ, Viola (f) 198 Mgr Leblanc
32	BOULAY, Florence (f) 254 m. Wakeham	95	DUMARESQ, Yvanne (f) 196 de le Reine
33	BOULAY, Gary (m) 268 Mgr Leblanc	96	DUNN, Léo (m) 314 Mgr Leblanc
34	BOULAY, Georges (m) 254 M. Wakeham	97	DUNN, Jeffrey (m) 314 Mgr Leblanc
35	BOULAY, Janine (f) 268 Mgr Leblanc	98	ENGLISH, Bertha (f) 288 M. Wakeham
36	BOULAY, Jean-Claude (m) 254 M. Wakeham	99	ELEMENT, François (m) C.P. 1604 Gaspé
37	BOULAY, Jeannette (f) 248 M. Wakeham	100	ELEMENT, Yvette (f) C.P. 1604 Gaspé
38	BOULAY, Lewis (m) 264 Mgr Leblanc	101	FOURNIER, Clermont (m) 3 Wakeham
39	BOULAY, Ramona (f) 264 Mgr Leblanc	102	FOURNIER, Gaétan (m) Wakeham bloc 3
40	BOULAY, Sadie (f) 213 J. Cartier	103	FOURNIER, Belone (m) 285 J. Cartier
41	BOULAY, William (m) C.P. 62 Gaspé	104	FOURNIER, Eileen (f) 285 J. Cartier
42	BOSSE, Johanne (f) 198 dela Reine	105	FOURNIER, Lewis (m) 305 J. Cartier
43	BOURDAGES, Raymond (m) C.P. 796 GAspe	106	FOURNIER, Lorette (f) 305 J. Cartier
44	BOURGET, Diane (f) 214 M. Wakeham	107	FOURNIER, Ginette (f) 211 Mgr Leblanc
45	BOURGET, Gisèle (f) 214 M. Wakeham	108	FOURNIER, Jean-Claude (m) 211Leblanc
46	BOURGET, Guy (m) 214 M. Wakeham	109	FOURNIER, Justin (m) 243 Mgr Leblanc
47	BOURGET, Monique (f) 214 M. Wakeham	110	FOURNIER, Nicole (f) Wakeham bloc 3
48	BOURQUE, Jules (m) 199 Mgr Leblanc	111	FOREST, René (m) 303 J. Cartier
49	BOURQUE, Lisette (f) 199 Mgr Leblanc	112	FOREST, Marguerite (f) 303 J. Cartier
50	BRIARD, Daine (f) 286 Mgr Leblanc	113	FRENETTE, Armand (m) 243 Mgr Leblanc
51	BRIARD, Edmond (m) 286 Mgr Leblanc	114	FRENETTE, Odile (f) 243 Mgr Leblanc
52	BRIARD, Lucille (f) 286 Mgr Leblanc	115	GAGNON, Andrée (f) 207 Ngr Leblanc
53	CARBONNEAU, Yolande (f) 210 Weyman	116	GAGNON, Gaétan (m) 200 Weyman
54	CARBONNEAU, Paul (m) 210 Weyman	117	GAGNON, Jacques (m) 207 Mgr Leblanc
55	CARBONNEAU, Martin (M) 210 Weyman	118	GAGNON, Gilles (m) 207 Mgr Leblanc
56	CARBONNEAU, Jean (m) 210 Weyman	119	GAGNON, Hélène (f) 216 Mgr Leblanc
57	CARRIER, Monique (f) 198 de la Reine	120	GAGNON, Marjolaine (f) 200 Weyman
58	CAUVIER, Jean-Marc (m) 196 Reine	121	GAGNON, Paul (m) 207 Mgr Leblanc
59	CHRETIEN, Dorima (m) Gaspé	122	GAGNON, Thérèse (f) 207 Mgr Leblanc
60	CHRETIEN, Henri (m) 219 Mgr Leblanc	123	GARMAISE, Cécilia (f) 226 m. Wakeham
61	CHRETIEN, Monqiue (f) 219 Mgr Leblanc	124	GARMAISE, Grodon (m) 226 m. Wakeham
62	COFFIN, Keith (m) 223 Mgr Leblanc	125	GAUTHIER, Gracia (f) 190 de la Reine
63	COFFIN, Velva (f) 223 Mgr Leblanc		

RURAL/RURALE

N° | page N° of/de

polling division / section de vote

electoral district / circonscription: GASPÉ

certified / certifié — signature(s)-enumerator(s) / signature(s)-recenseur(s): Richard O'Connor | Robert Simard

URBAN/URBAINE

N° 94 | page N° 1 of/de 2

polling division / section de vote

163358

F 303 **PRELIMINARY LIST OF ELECTORS**

ELECTIONS CANADA

LISTE PRÉLIMINAIRE DES ÉLECTEURS

85M-7-79

This list of qualified electors for the polling division number as set out below was prepared for use at the pending federal election from information obtained at the enumeration and has been certified by the signature(s) below as to completeness and correctness so far as is possible.

La présente constitue la liste des électeurs de la section de vote dont le numéro apparaît plus bas préparée en vue de l'élection fédérale en cours d'après les renseignements recueillis lors du recensement. Le(s) recenseur(s) y a(ont) apposé sa(leur) signature, affirmant que cette liste est aussi complète et exacte que possible.

Joseph Doc IRO

N°		N°	
126	GERARD, Ginette (f)288 Mgr.Leblanc	189	Rioux Jean Marc (m) 305 Jacques Cartie
127	Gerard, Raynald (m)288 Mgr. Leblanc	190	Roy, André (m) 208 Weyman
128	Germain, Gaetan (m) 198 de la reine	191	Roy Amélie (f) 208 Weyman
129	Germain, Jean Pierre 198 de la reine	192	Roy, Gislaine (f)208 Weyman
130	Girard, Claude (m) 194 Mtée WAKEHAM	193	Roy, Ginette (f) 208 Weyman
131	Gionest, Monique (f) 266 Boulay	194	Roy, Luc (m)208 Weyman
132	Guimond, Jacqueline (f) 213 Jacques C	195	Sams, Frédéric (m) 244 Mgr Leblanc
133	Guimond, Jocelyn (m)213 Jacques Cart	196	Sams, Kenneth (m) 262 Mtée Wakeham
134	Hotton Brent(m) 284 Mgr.Leblanc	197	Sams, Marilyne (f) 244 Mgr. Leblanc
135	Hotton Lorna (f) 284 Mgr. Leblanc	198	Sams, Pauline (f)262 Mtée Wakeham
136	Hotton, Néville (m) 284 Mgr. Leblanc	199	Sams, Stanley (m)262 Mtée Wakeham
137	Hotton, Pierrette (f) C.P.796 Gaspé	200	Samson, jean-Guy (f) 230 Mtée W
138	Jalbert, paul (m) 256 Mtée Wakeham	201	Savage, Jean-Claude (m) 248 mgr.Lebl
139	Jalbert, Réjean (m) 256 Mtée Wakeham	202	Savage, Yolande (f) 248 Mgr.Leblanc
140	Jones, Doreen (f) 216 Weyman	203	Sinnett, Albert-Charles 226 M.Wakeham
141	Jones, Harry (m) 216 Weyman	204	Sinnett, Albert-Philippe 226 M.Wakeha
142	Joncas, Léonard (m) 223 Jacques Cartie	205	Sinnett, Ann (f) 228 Mtée Wakeham
143	Keays, Jackie (f) 216 Mgr, Leblanc	206	Sinnet Carl (m) 224 Mtée Wwakeham
144	Keays, James (m) 216 Mgr. Leblanc	207	Sinnett, Laurette (f)228 M.Wakeham
145	Keays, Judy (f) 216 Mgr. Leblanc	208	Sinnett, Lewis (m)228 m.Wakeham
146	Keays Marcella (f) 216 Mgr. Leblanc	209	Sinnett, Marjorie 226M Wakeham
147	Kelly, Claude (m) 196 Mtée Wakeham	210	Sinnett, Nicole (f) m. Wakeham
148	Kelly, Diane (f) 196 Mtée Wakeham	211	Sinnet, Robert (m) 228 M.Wakeham
149	Kelly, Johanne (f) 196 Mtée Wakeham	212	Sinnett, Sylvie (f) 228 M.Wakeham
150	Kelly, Mavis (f) 196 Mtér Wakeham	213	Sinnett, Whitney (m) 228 M.Wakeham
151	Kruse, Gladys (f) 198 de la reine	214	St-Croix, Bonnie (f) 219 J.Cartier
152	Kruse, Christian (m) 222 Weyman	215	St-Croix, Ida (f) 219 Jacque Cartier
153	Kruse, Pénélope (f) 222 Weyman	216	St-Croix, Léonard 219 Jacques Carter
154	Kiriakidis, Marika (f) 19 Davis	217	Suddard, Alice (f) 218 Mgr. Leblanc
155	Legresley, Edith (f) 205 Weyman	218	Suddard, Leslie (m) 218 Weyman
156	Legresley, Eileen (f) 205 Weyman	219	Sweeney, Lorraine (f) Wakeham bloc 3
157	Legresley, Harold (m) 205 Weyman	220	Smith, Anne (f) 3 Wakeham
158	Lepage, Marcel (m) 326 Mgr. Leblanc	221	Synnott, Edmond (m) 307 J. Crtier
159	Lepage, Rose-Hélène (f) 326 M.Leblanc	222	Synnott, Lucile (f) 307 J. CARTIER
160	Lougheed, Janice (f) 212 Mtée Wakeham	223	Trachy, Ginette (f) 194 M.Wakeham
161	Lougheed, Peter (m) 212 Mtée Wakeham	224	Trachy, Léo (m) 194 Mtée Wakeham
	Levasseur, Gérard (m) 293 Jacques Cartier	225	Whalen Jacqueline (f) 232m.Wakeham
163	Levasseur, Denise (f) 293 J. Cartier	226	Whalen, Luc (m) 232 M.Wakeham
164	Maldemay, Germaine(f) 202 de la reine	227	Whalen, Maurice (m) 232 M. Wakeham
165	Maldemay, Lionel (m) 202 de la reine	228	Whittom, Diane (f) 234 M.Wakeham
166	Maldemay, Mario (m) 202 de la reine	229	Whittom Géraldine (f) 234 M.wakeham
167	Mitchel, Emery (m) 218 Weyman	230	Whittom, Marjolaine (f)234 M.Wakeham
168	Mitchel, Shirley (f) 218 Weyman		
169	Morin, Daniel (m) 319 Mgr, Leblanc		
170	Morin, Gabriel (m) 319 Mgr, Leblanc		
171	Morin, Jeanine (f) 319 Mgr. Leblanc		
172	Morin, Marc (m) 217 Weyman		
173	Morin, Shirley (f) 217 Weyman		
174	Morris, Jeanne (f) 19 Davis		
175	O'connor Alfreda (f)247 Mgr.Leblanc		
176	O'connor Clément (m)247 Mgr. Leblanc		
177	O'connor, Richard (m)247 Mgr. Leblanc		
178	O'connor Ludger (m) 230 Mtée Wakeham		
179	Perry, Ann (f) Gaspé		
180	Piché, Lucie (f) 226 Weyman		
181	Racette, Jacques (m) 209 J. Cartier		
182	Racette, Shirley (f) 209 J. Cartier		
183	Rabey,Ethel (f) 214 Mgr. Leblanc		
184	Reeder, Betty (f) 236 Mtée Wakeham		
185	Reeder, Florence (f) 223 J. Cartier		
186	Riffou, Adéline (f) 300 Mgr. Leblanc		
187	Riffou, Hector (m) 300 Mgr. Leblanc		

RURAL/RURALE			electoral district/circonscription	URBAN/URBAINE		
N°	page		6 AS Pé	N°	page	
	N°	of/de	certified signature(s)-enumerator(s) / signature(s)-recenseur(s)	94	N° 2	of/de 2
polling division section de vote			certifié Robert Sinnett Richard O'Connor	polling division section de vote		

163359

F 303 **PRELIMINARY LIST OF ELECTORS**

8.5M-7-79

ELECTIONS CANADA

LISTE PRÉLIMINAIRE DES ÉLECTEURS

This list of qualified electors for the polling division number as set out below was prepared for use at the pending federal election from information obtained at the enumeration and has been certified by the signature(s) below as to completeness and correctness so far as is possible.

La présente constitue la liste des électeurs de la section de vote dont le numéro apparaît plus bas préparée en vue de l'élection fédérale en cours d'après les renseignements recueillis lors du recensement. Le(s) recenseur(s) y a(ont) apposé sa(leur) signature, affirmant que cette liste est aussi complète et exacte que possible.

N°			N°		
01	Béliveau Oscar (M) 270	Wakeham	64	Smith Gilberte (F)	Gaspé
02	Blais Claude (M) 284	Wakwham	65	Thibeault Jacques (M)	Gaspé
03	Blais Lucine (F) 284	Wakeham	66	Thibeault Marie (F)	Gaspé
04	Blanchette Claire (F) 290	Wakeham			
05	Blanchette Paul (M) 290	Wakwham			
06	Bouché Sylvain (M) 276	Wakwham			
07	Boulay Julienne (F)	Wakeham			
08	Couture Denise (F)	Wakeham			
09	Couture Jean-Albert (M) 274	Wakeham			
10	Déraps Aline (F)	Wakeham			
11	Déraps Normand (M)	Wakeham			
12	Desgagné Ann-Sylvie (F) 285	Wakwham			
13	Dion Rachelle (F) 270	Wakeham			
14	Diotte Aline (F)	Gaspé			
15	Diotte Catherine (F) 272	Wakeham			
16	Diotte Léonard (M) 272	Wakeham			
17	Dorion Dorothée (F) 286-B	Wakeham			
18	Dorion Eugène (M) 286-B	Wakeham			
19	Dorion Marc (M) 286-B	Wakeham			
20	Dorion Réal (M) 286-B	Wakeham			
21	Dumaresque Léona (F) 278	Wakeham			
22	Dumaresque René (M) 278	Wakeham			
23	English Lumina (F) 288	Wakeham			
24	English Wilbrod (M) 288	Wakeham			
25	Fortier Gilles (M)	Gaspé			
26	Fortier Hélène (F)	Gaspé			
27	Fortin Blanche-Aimée (F) 270	Wakeham			
28	Fortin Jeanne-Alice (F) 288	Wakeham			
29	Fortin Marie-Josée (F) 270	Wakeham			
30	Fortin Roland (M) 270	Wakeham			
31	Fournier Anita (F) 308	Wakeham			
32	Fournier Cyril (M)	Gaspé			
33	Fournier Léopold (M) 308	Wakeham			
34	Fournier Pierrette (F)	Gaspé			
35	Francoeur Mario (M)	Gaspé			
36	Francoeur Raymonde (F)	Gaspé			
37	Gagné Marielle (F)	Gaspé			
38	Gagné Yvon (M)	Wakeham			
39	Giasson Annie (F) 300	Wakeham			
40	Giasson Gérald (M) 300	Wakeham			
41	Giasson Line (F) 300	Wakeham			
42	Giasson Madeleine (F) 300	Wakeham			
43	Giasson Réjeanne (F) 300	Wakeham			
44	Houde Pierrot (M) 285	Wakeham			
45	Jeannotte Doris (F) 276	Wakeham			
46	Lapointe Jean (M) 288-A	Wakeham			
47	Lapointe Marcel (M) 288-A	Wakeham			
48	Lapointe Maurice (M) 288-A	Wakeham			
49	Morin Alfred (M) 282	Wakeham			
50	Morin Henri (M) 282	Wakeham			
51	Morin Jean-Pierre (M) 282	Wakeham			
52	Morin Marie (F) 282	Wakeham			
53	Morin Rachelle (F) 282	Wakeham			
54	O'Connor Etienne (M) 272-A	Wakeham			
55	O'Connor Lise (F) 272-A	Wakeham			
56	Perry Irma (F) 292	Wakeham			
57	Perry Joseph-Emile (M) 292	Wakeham			
58	Perry Michel (M) 292	Wakeham			
59	Poitras Léopold (M)	Gaspé			
60	Rondeau Serge (M)	Gaspé			
61	Shaw Jean (M) 286	Wakeham			
62	Shaw Yvette (F) 286	Wakeham			
63	Smith Clément (M)	Gaspé			

RURAL/RURALE

N° | page N° | of/de

polling division section de vote

electoral district/circonscription: Gaspe

certified correct/ signature(s)-enumerator(s) / signature(s)-recenseur(s): Marie Eva Moir / Yves Montmette

URBAN/URBAINE

N° 95 | page N° 1 | of/de 1

polling division section de vote

F 303 PREVISED

PRELIMINARY LIST OF ELECTORS

ELECTIONS CANADA

163360

LISTE PRÉLIMINAIRE DES ÉLECTEURS

This list of qualified electors for the polling division number as set out below was prepared for use at the pending federal election from information obtained at the enumeration and has been certified by the signature(s) below as to completeness and correctness so far as is possible.

La présente constitue la liste des électeurs de la section de vote dont le numéro apparaît plus bas preparée en vue de l'élection fédérale en cours d'après les renseignements recueillis lors du recensement. Le(s) recenseur(s) y a(ont) apposé sa(leur) signature, affirmant que cette liste est aussi complète et exacte que possible.

N°	
1	Annett, Dorothy (F) RR1 Box 50 Gaspe, Que. GOC 1RO
2	Annett, Margaret, (F) RR1 Box 31, Gaspe, Que. GOC 1RO
3	Auger, Roland (M) C.P. 2302, Gaspe Harbour, Que GOC 1SO
4	Arseneau, Lucille (F) C.P. 1276 Gaspe, Que. GOC 1RO
5	Adam, Lynda, (F) 14 des Fauvettes, Gaspe, GOC 1RO
6	Aspirault, Lisa (F) CP 1255, Gaspe, Que. GOC 1RO
7	Allain, Colette (F) C. P. 804 Gaspe, Que. GOC 1RO
8	Allain, Lumina, (F) C.P. 804 Gaspe, Que. GOC 1RO
9	Bryker, Eva (F) R. R. 1. Box 48 Gaspe, Que. GOC 1RO
10	Bechervaise, Albert, (M) R.R.1 Box 28, Gaspe, Que. GOC 1RO
11	Bechervaise, James, (M) R.R.1. Box 28, Gaspe. Que. GOC 1RO
12	Bechervaise, Godfrey, (M) R.R.1. Box 28, Gaspe, Que. GOC 1RO
13	Bechervaise, Sarah, (F) R.R.1. Box 24, Gaspe, Que. GOC 1RO
14	Bechervaise. Harold. (M) R.R.1. Box 24, Gaspe, Que. GOC 1RO
15	Bechervaise, Nita (F) R.R.1 Box 24, Gaspe, Que. GOC 1RO
16	Bannier, Francis, (M) 440 Montee Wakeham, Que. GOC 1RO
17	Bannier, Hazel, (F) 440 Montee Wakeham, Que. GOC 1RO
18	Briard, Hubert, (M) C.P. 83 Gaspe, Que. GOC 1RO
19	Beliveau, Yvon (M) C.P. 864, Gaspe, Que. Goc 1RO
20	Beliveau, Margaret, (F) C.P. 864 Gaspe, Que. GOC 1RO
21	Beliveau, Norman, (M) C.P. 864 Gaspe, Que. GOC 1RO
22	Beliveau, Hilda (F) C.P. 864 Gaspe, Que. GOC 1RO
23	Bourget, Gary (M) 18 Eden Street, Gaspe, Wakeham, Que. GOC 1RO
24	Bourget, Marie France (F) 18 Eden Gaspe, Wakeham, Que. GOC 1RO
25	Bedard, Pierre (M) C.P. 590, Gaspe, Que. GOC 1RO
26	Beaulieu, Gaston, (M) Box 38, Gaspe, Que. GOC 1RO
27	Berthelot, Sylvain, (M) 36 des Roetellets, Gaspe, Que. GOC 1RO
28	Bernatchez, Lise (F) C.P. 2248 Gaspe Harbour, Que. GOC 1SO
29	Bechervaise, Leslie (M) R.R.1. Box 17, Gaspe, Que. GOC 1RO
30	Bechervaise, Henrietta, (F) R.R.1 Box 17, Gaspe, Que. GOC 1RO
31	Bechervaise, Ross, (M) R.R.1. Box 17, Gaspe, Que. GOC 1RO
32	Bechervaise, Ivy, (F) R. R. 1 Box 17, Gaspe, Que. GOC 1RO
33	Bechervaise, Cory (M) RR1 Box 17, Gaspe, Que. GOC 1RO
34	Bechervaise, Donna, (F) RR1 Box 17, Gaspe, Que., GOC 1RO
35	Bechervaise, Darin, (M) RR1 Box 17, Gaspe, Que. GOC 1RO
36	Bechervaise, Lois (F) RR1 Box 17, Gaspe, Que. GOC 1RO
37	Bechervaise, Zane, (M) RR1 Box 17, Gaspe, Que. GOC 1RO
38	Bechervaise, Mildred (F) C.P. 275 Gaspe, Que. GOC 1RO
39	Bechervaise, Jennie (F) CP 275 Gaspe, Que. GOC 1RO
40	Bernier, Alexandre, (F) RR1 Box 8, Gaspe, Que. GOC 1RO
41	Bernier, Leo, (M) 311 Montee Wakeham, Que. GOC 1RO
42	Bernier, Dorothy, (F) 311 Montee Wakeham, Que. GOC 1RO
43	Bourgaize, Maynard, (M) CP 863 Gaspe, Que. GOC 1RO
44	Bourgaize, Eileen, (F) CP 863 Gaspe, Que. GOC 1RO
45	Boulay, Gilles (M) 1 rue Kelly Gaspe, Que. GOC 1RO
46	Boulay, Madeleine, (F) 1 Rue Kelly, Gaspe, Que. GOC 1RO
47	Boulay, Rita (F) 1 rue Kelly Gaspe, Que. GOC 1RO
48	Boulay, Lise, (F) 1 rue Kelly Gaspe, Que. GOC 1RO
49	Boulay, Gaylain, (F) 2 Rue Kelly Gaspe, Que. GOC 1RO
50	Boulay, Lina (F) 2 Rue Kelly. Gaspe, Que. GOC 1RO
51	Boulay, Germain, (M) 2 Rue Kelly, Gaspe, Que. GOC 1RO
52	Boulay, Fernande (M) 2 Rue Kelly Gaspe, Que. GOC 1RO
53	Beaudin, Louis, (M) CP 590 Gaspe, Que. GOC 1RO
54	Bourget, Helene, (F) 7 du Versant Gaspe, Que. GOC 1RO
55	Beaulieu, Denis, (M) CP 2044 Gaspe, Que. GOC1RO
56	Blais, Martine, (F) 24 Rue Eden, Wakeham, Gaspe. GOC 1RO
57	Belanger, Bernard (M) CP 333 Gaspe, Que. GOC 1RO
58	Belanger, Ghyslaine (F) CP 333 Gaspe, Que. GOC 1RO
59	Bourdages, Evangeliste (M) CP 1405, 5 rue des Fauvettes, Gaspe, Que. GOC 1RO
60	Bouchard, Rejean (M) 14 des Fauvettes, Gaspe, GOC 1RO
61	Bourdages, Daniel, (M) 22 des Roitelets, Wakeham, GOC 1RO
62	Bourdages, Francoise (F) 22 des Roitelets, Wakenam GOC 1RO

RURAL/RURALE	electoral district/circonscription	URBAN/URBAINE
N° 96	Gaspe (Wakeham)	N°
page N° 1 of/de 6	certified / certifié signature(s)-enumerator(s) / signature(s)-recenseur(s) Lana Miller	page N° of/de
polling division / section de vote		polling division / section de vote

163361

F 303 PRELIMINARY LIST OF ELECTORS

ELECTIONS CANADA

LISTE PRÉLIMINAIRE DES ÉLECTEURS

85M-7-79

This list of qualified electors for the polling division number as set out below was prepared for use at the pending federal election from information obtained at the enumeration and has been certified by the signature(s) below as to completeness and correctness so far as is possible.

La présente constitue la liste des électeurs de la section de vote dont le numéro apparaît plus bas préparée en vue de l'élection fédérale en cours d'après les renseignements recueillis lors du recensement. Le(s) recenseur(s) y a(ont) apposé sa(leur) signature, affirmant que cette liste est aussi complète et exacte que possible

N°		N°	
63	Bunton, Marc, (M) 470 des Tourterelles, Wakeham, GOC 1RO	94	Curadeau, Arthur, (M) 6 du Versant, Gaspe, Que. GOC 1RO
64	Bunton, Gisele, (F) 470 des Tourterelles, Wakeham, GOC 1RO	95	Curadeau, Poette (F) 6 du Versant, Gaspe, Que. GOC 1RO
65	Beaudet, Claudine, (F) 480 des Tourterelles, Wakeham, GOC 1RO	96	Curadeau, Bertrand, (M) 8 du Versant, Gaspe, Que. GOC 1RO
66	Bonefant, Jenette, (F) CP 2421 Gaspe Harbour, Que. GOC 1SO	97	Chouinard, Jeannoel, (M) 4 rue des Herons, Gaspe, GOC 1RO
67	Bedard, Pierre, (M) 466 des Tourterelles, Wakeham, GOC 1RO	98	Chartier, Claude (M) 7 des Fauvettes, Gaspe, GOC 1RO
68	Bedard, Micheline, (F) 466 des Tourterelles, Wakeham, GOC 1RO	99	Chartier, Elizabeth (F) 7 des Fauvettes, Gaspe, GOC 1RO
69	Chapados, Robert (M) 549 Montee Wakeham, CP 883, Gaspe, GOC 1RO	100	Cotton, Pierre Marie (M) CP 1336 Gaspe, Que. GOC 1RO
70	Chapados, Claire, (F) 549 Montee Wakeham, CP 883 Gaspe. GOC 1RO	101	Cotton, Liliane (F) CP 1336 Gaspe, Que. GOC 1RO
71	Coffin, Merle (F) Box 465, Gaspe, Que. GOC 1RO	102	Cote, Jacques (M) 13 des Fauvettes, Wakeham, GOC 1RO
72	Coffin, Elvin, (M) Box 465, Gaspe, Que. GOC 1RO	103	Cote, Colette, (F) 13 des Fauvettes, Wakeham, GOC 1RO
73	Coffin, Edith, (F) Box 65, Gaspe, Que. GOC 1RO	104	Caron, Maryse (F) CP 1366 Gaspe, Que. GOC 1RO
74	Coffin, Sybil. (F) Box 31B, Gaspe, Que. GOC 1RO	105	Cloutier, Jean Paul. (M) 21 des Roitelets, Wakeham, GOC 1RO
75	Coffin, Everett, (M) Box 1517 Gaspe, Que. GOC 1RO	106	Cloutier, Yves (M) 2 rue Kelly Gaspe, Que. GOC 1RO
76	Coffin, Lois, (F) Box 1517, Gaspe, Que. GOC 1RO	107	Coulombe, Suzette (F) CP 590 Gaspe, Que. GOC 1RO
77	Coffin, John. (M) Box 1517, Gaspe, Que. GOC 1RO	108	Cotton, Pierrette (F) 9 rue des Herons, Gaspe GOC 1RO
78	Clark, Roxanne (F) RR1 Box 20A Gaspe, Que. GOC 1RO	109	Cassivi, Albini (M) 468 des Tourterelles, Gaspe GOC 1RO
79	Clark, Gerald. (M) RR1 Box 20A Gaspe, Que. GOC 1RO	110	Cassivi, Gisele, (F) 468 des Tourterelles, Gaspe, GOC 1RO
80	Clark, Francis, (M) RR1 Box 20A Gaspe, Que. GOC 1RO	111	Couture, Gaston, (M) CP 2433 Gaspe Harbour, Que. GOC 1SO
81	Coffin, Lloyd, (M) RR1 Box 20 Gaspe, Que. GOC 1RO	112	De Ste. Croix, Francoise (F) CP 1633, Gaspe. GOC 1RO
82	Coffin, Jean, (F) RR1 Box 20, Gaspe, Que. GOC 1 RO	113	De Ste. Croix, Edmund, (M) CP 1633, Gaspe GOC 1RO
83	Chenard, Serge, (M) CP 913 Gaspe, Que. GOC 1RO	114	Drohan, Patrick (M) CP 1404 Gaspe, Que. GOC 1RO
84	Chenard, Jeannine, (F) CP 913 Gaspe, Que. GOC 1RO	115	Drohan, Colleen. (F) CP 1404 Gaspe, Que. GOC 1RO
85	Cloutier, Hembert, (M) 542 Montee Wakeham, Que. GOC 1RO	116	Dorion, Benoit, (M) RR1 Box 24 Gaspe, Que. GOC 1RO
86	Cote, Marie France (F) des Tourterelles, Gaspe, GOC 1RO	117	Dorion, Gail (F) RR1 Box 24 Gaspe, Que. GOC 1RO
87	Cotton, Richard, (M) CP 1651 Gaspe, Que. GOC 1RO	118	Deraiette, Annette (F) CP 721 Gaspe, Que. GOC 1RO
88	Cotton, Muriel, (F) CP 1651 Gaspe, Que. GOC 1RO	119	Deraiette, Eric (M) CP 721 Gaspe, Que GOC 1RO
89	Collin, Alice, RR1 Box 17, Gaspe, Que. GOC 1RO	120	Dionne, Marie Reine B. (F) CP 1634, Gaspe, GOC 1RO
90	Curadeau, Guylaine Basque (F) 8 du Versant, Wakeham GOC 1RO	121	Dionne, Alain, (M) CP 1634 Gaspe, Que. GOC 1RO
91	Cabot, Bernard, (M) CP 2321 Gaspe Harbour, Que. GOC 1SO	122	Doyle, Geraldine, (F) 464 des Tourterelles, Gaspe GOC 1RO
92	Cloutier, Antoine Marie (M) 11 Versant, Gaspe, Que. GOC 1RO	123	Doyle, Willie (M) 464 des Tourterelles, Gaspe GOC 1RO
93	Cloutier, France, (F) 11 Versant Gaspe, Que. GOC 1RO	124	Dumaresq, Harold (M) CP 275 Gaspe, Que. GOC 1RO

RURAL/RURALE		electoral district/circonscription	URBAN/URBAINE	
N°	page	Gaspe (Wakeham)	N°	page
96	N° 2 of/de 6	certified / certifié signature(s)-enumerator(s) / signature(s)-recenseur(s) Lana Miller		N° of/de
polling division / section de vote			polling division / section de vote	

163362

F 303 PRELIMINARY LIST OF ELECTORS

B5M 7 79

ELECTIONS CANADA

LISTE PRÉLIMINAIRE DES ÉLECTEURS

This list of qualified electors for the polling division number as set out below was prepared for use at the pending federal election from information obtained at the enumeration and has been certified by the signature(s) below as to completeness and correctness so far as is possible.

La présente constitue la liste des électeurs de la section de vote dont le numéro apparaît plus bas préparée en vue de l'élection fédérale en cours d'après les renseignements recueillis lors du recensement. Le(s) recenseur(s) y a(ont) apposé sa(leur) signature, affirmant que cette liste est aussi complète et exacte que possible.

N°	
125	Duguay, Marc (M) CP 2413 Gaspe Harbour, que. GOC 1SO
126	Dorion, Christine, (F) CP 693 Gaspe, que. GOC 1RO
127	Dorion, Victorin, (M) CP 693 Gaspe, que. GOC 1RO
128	Dorion, Michel, (M) CP 693 Gaspe, que. GOC 1RO
129	Dube, Yves (M) CP 252, Gaspe, que. GOC 1RO
130	Dube, Diane. L. (F) CP 252 Gaspe, que. GOC 1RO
131	Dugas, Celene (F) 14 des Fauvettes, Gaspe. GOC 1RO
132	Doyle, Richard, (M) 9 rue des Herons, Gaspe, GOC 1RO
133	Denis, O'Neil (M) CP 804 Gaspe, que. GOC 1RO
134	Eden, Sybil (F) RR1 Box 37 Gaspe, que. GOC 1RO
135	Eden, Wendy (F) RR1 Box 37 Gaspe, que. GOC 1RO
136	Eden, Doris, (F) RR1 Box 41 Gaspe, que. GOC 1RO
137	Eden, Berton, (M) RR1 Box 36. Gaspe, que. GOC 1RO
138	Eden, Rollo (M) RR1 Box 36, Gaspe, que. GOC 1RO
139	Eden, Marion (F) RR1 Box 36 Gaspe, que. GOC 1RO
140	English, Susan, (F) CP 412 Gaspe, que. GOC 1RO
141	English. Leo (M) CP 412 Gaspe, Que. GOC 1RO
142	English, Mavis, (F) CP 412 Gaspe, que. GOC 1RO
143	Eden, Edwin (M) RR1 Box 39A Gaspe, que. GOC 1RO
144	Eden, Hilda, (F) RR1 Box 39A Gaspe, que. Goc 1RO
145	Element, Marie France (F) 21 des Roiteleta, wakeham GOC 1RO
146	English, Jacinthe (F) CP 2433 Gaspe Harbour, que GOC 1SO
147	Fortin, Irene (F) 504 Montee Wakenam, que. GOC 1RO
148	Fortin, Jean Yves (M) 504 Montee wakenam, que. GOC 1RO
149	Fournier, Heliodore (M) 428 Montee wakenam, que. GOC 1RO
150	Fournier, Laurette (F) 428 Montee wakenam, que. Box 19E GOC 1RO
151	Frenette, Judy (F) rue des erables 2 224 , Gaspe, que. GOC 1RO
152	Frenette, Yvan (M) rue des erables 2 224, Gaspe, que. GOC 1RO
153	Fournier, Martine Roy (F) CP 381 Gaspe, que. GOC 1RO
154	Fournier, Luc, (M) CP 381 Gaspe, que. GOC 1RO
155	Fournier, Salange (F) CP 2321 Gaspe Harbour, que. GOC 1SO
156	Fournier, Marcel, (M) 478 des Tourterelles, que. GOC 1RO
157	Fortin, Mario (M) 14 des Fauvettes, Gaspe, GOC 1RO
158	Fournier, Bernard (M) 480 des Tourterelles, wakeham, GOC 1RO
159	Fournier, Martine, (F) 390 Montee Wakeham, que. GOC 1RO
160	Fugere, Francoise (F) 3 rue des Herons, wakeham. GOC 1RO
161	Fournier, Celestin (M) 314 Montee Wakeham, GOC 1RO
162	Fournier, Bella. (F) 314 Montee Wakeham, que. GOC 1RO
163	Fournier, Martin,(M) 314 Montee Wakeham. que. GOC 1RO
164	Fournier, Marcel (M) CP 2[illegible] Gaspe, Que. GOC 1RO
165	Gagnon, Camil (M) CP 948 Gaspe, que. GOC 1RO
166	Gagne, Raymonde (F) 20 rue Eden. Wakeham. que. GOC 1RO
167	Gagne, Serge, (M) 20 rue Eden, Wakeham, que. GOC 1RO
168	Guerin, Monette Defour (F) CP 1364.Gaspe. que GOC 1RO
169	Guerin, Richard,(M) CP 1364 Gaspe, que. GOC 1RO
170	Gouin, Jacques (M) 312 Montee Wakeham, que. GOC 1RO
171	Gambescia, Betty (F) CP 2344 Gaspe, que. GOC 1RO
172	Gambescia, Pietro (M) CP 2344 Gaspe, que. GOC 1RO
173	Gagnon, Daniel, (M) CP 484 Gaspe, que. GOC 1RO
174	Gagnon, Suzan (F) CP 484 Gaspe, que. GOC 1RO
175	Gagne, Carole (F) CP 1358 Gaspe, que. GOC 1RO
176	Guilbault, Martial (M) CP 432 Gaspe, que. GOC 1RO
177	Guilbault, Anita B. (F) CP 432 Gaspe, que. GOC 1RO
178	Henry, Jacques (M) 4 Coffin CP 1292,Gaspe GOC 1RO
179	Huet, Denis (M) 2 des Hirondelles,Gaspe GOC 1RO
180	Hamilton, George,(M) 424 rue Hamilton, Gaspe, GOC 1RO
181	Hamilton, Sandra, (F) 424 rue Hamilton, que. GOC 1RO
182	Huet, Nicole, (F) 2 des Hirondelles, Gaspe GOC 1RO
183	Henry, Fablenne (F) CP 1405 Gaspe, que. GOC 1RO
184	Hebert, Laurent, (M) 10 des Fauvettes, Gaspe, GOC 1RO
185	Hebert, Francoise (F) 10 des Fauvettes, Gaspe, GOC 1RO
186	Jean, Roy (M) RR1 Box 24, Gaspe, que. GOC 1RO

RURAL/RURALE

N° 96 page N° 3 of/de 6

polling division / section de vote

electoral district/circonscription: Gaspe (Wakeham)

certified, certifié / signature(s)-enumerator(s) / signature(s)-recenseur(s): Dana Miller

URBAN/URBAINE

N° page N° of/de

polling division / section de vote

163363

F 303 PRELIMINARY LIST OF ELECTORS

ELECTIONS CANADA

LISTE PRÉLIMINAIRE DES ÉLECTEURS

This list of qualified electors for the polling division number as set out below was prepared for use at the pending federal election from information obtained at the enumeration and has been certified by the signature(s) below as to completeness and correctness so far as is possible.

La présente constitue la liste des électeurs de la section de vote dont le numéro apparaît plus bas préparée en vue de l'élection fédérale en cours d'après les renseignements recueillis lors du recensement. Le(s) recenseur(s) y a(ont) apposé sa(leur) signature, affirmant que cette liste est aussi complète et exacte que possible.

N°		N°	
187	Jean, Sharon, (F) Box 24, RR1 Gaspe, Que. GOC 1RO	219	Lacasse, Suzanne, (F) 312 Montee Wakeham, GOC 1RO
188	Jacques, Michelle, (F) CP 590 Gaspe, Que. GOC 1RO	220	Lequesne, Russel (M) CP 672 Gaspe, Que. GOC 1RO
189	Joncas, Bibianne (F) CP 1155 Gaspe, Que. GOC 1RO	221	Lequesne, Patricia (F) CP 672 Gaspe, Que. GOC 1RO
190	Jean, Denis, (M) CP: 1358 Gaspe, Que. GOC 1RO	222	Lequesne, Christopher (M) CP672 Gaspe, Que. GOC 1RO
191	Jacques, Gerard, (M) 12 rue des Herons, Gaspe. Que. GOC 1RO	223	Lequesne, Percy (M) C.P.534 Gaspe, Que. GOC 1RO
192	Jacques, Jonanne (F) 12 rue des Herons, Gaspe, Que. GOC 1RO	224	Lequesne, Mary (F) CP 534 Gaspe, Que. GOC 1RO
193	Kendrick, Grover, (M) CP 525. Gaspe, Que. GOC 1RO	225	Lemieux, Oldege (M) 4 du Versant Gaspe, Que. GOC 1RO
194	Kendrick, Maisie (F) CP 525 Gaspe, Que. GOC 1RO	226	Lemieux, Gaitine (F) 4 du versant Gaspe, Que. GOC 1RO
195	Kruse, Carl (M)Box 31A Gaspe, Que. GOC 1RO	227	LaFontaine, Marie Ange (F) 472 des Tourterelles,Gaspe, GOC 1RO
196	Kruse, Virginia (F) Box 31A Gaspe, Que. GOC 1RO	228	Lapierre, Celene (F) 23 rue Roitelets, Gaspe, GOC 1RO
197	Kelly, André (M) 462 des Tourterelles, Gaspe, GOC 1RO	229	Lapierre, Amedee (M) 23 rue Roitelets, Gaspe, GOC 1RO
198	Kenney, Gracia (F) CP 34 Gaspe, Que. GOC 1RO	230	Servant, Bertrand. (M) 474 des Tourterelles, Gaspe, GOC 1RO
199	Kenney, Lisa (F) CP 34, Gaspe, Que. GOC 1RO	231	Servant, Lise, A. (F)474 des Tourterelles, Gaspe, GOC 1RO
200	Kenney, Roland (M) CP 34, Gaspe, Que. GOC 1RO	232	Lamothe, Mireille (F) 1 rue des Herons, Wakeham. GOC 1RO
201	Kenney, Joanne,)F) CP 34, Gaspe, Que. GOC 1RO	233	Lamothe, Bernard (M) 1 rue des Herons, Wakeham. GOC 1RO
202	Kenney. Donald (M) CP. 34, Gaspe, Que. GOC 1RO	234	Laroche, Josyane (F) 4 rue des Pinsons, Wakeham GOC 1RO
203	Kelly, Real (M) 4 rue Kelly, Gaspe, Que. GOC 1RO	235	LeBlanc, Jean Yves (M) CP 1155 Gaspe, Que. GOC 1RO
204	Kelly, Zoe, (F) 4 rue Kelly, Gaspe, Que. GOC 1RO	236	Lamoureux, Marcel (M) 2 rue des Fauvettes, Que. GOC 1RO
205	Kelly , Roger (M) 4 rue Kelly, Gaspe, Que. GOC 1RO	237	Lamoureux, Madeleine (F) 2 rue des Fauvettes, Gaspe GOC 1RO
206	Kenny, Rivard, (M) 5 des cedres Gaspe, Que. GOC 1RO	238	Bapierre, Densye (F) 358 Montee Wakeham, Que. GOC 1RO
207	Kenny, Anna (F) 5 des cedres, Gaspe, Que. GOC 1RO	239	Lagace, Francine (F) CP 1358 Gaspe, Que. GOC 1RO
209	Kennedy, Blair (M) 390 Montee Wakeham, Que. GOC 1RO	240	Langlais, Michel (M) CP 1297 Gaspe, Que. GOC 1RO
210	Lappierre, Stella, (F) 4 Coffin CP. 1292,Gaspe. GOC 1RO	241	Legault Therese (F) CP 1266 Gaspe, Que. GOC 1RO
211	Langerlier, Marc, (M) CP 204 Gaspe, Que. GOC 1RO	242	Legault, Bernard (M) CP 1266 Gaspe, Que. GOC 1RO
212	Langerlier, Claire (F) CP 204 Gaspe, Que. GOC 1RO	243	Miller, Greta, (F) RR1 Box 52 Gaspe, Que. GOC 1RO
213	LaFlamme, Bruno (M) CP 2248 Gaspe Harbour, GOC 1SO	244	Miller, Linda (F) RR1 Box 50 Gaspe, Que. GOC 1RO
214	Lappierre, Leo. (M) CP 694 Gaspe, Que. GOC 1RO	245	Miller, Wayne (M) RR1 Box 50 Gaspe, Que. GOC 1RO
215	Lappierre, Paul (M) 350 Montee Wakeham, Que. GOC 1RO	246	Miller, Eva (F) CP 634 Gaspe, Que. GOC 1RO
216	Lappierre, David. (M) 350 Montee Wakeham, Que. GOC 1RO	247	Miller, Hillary (M) CP 634 Gaspe, Que. GOC 1RO
217	Lutfy, Marguerite (F) 350 Montee Wakeham, Que. GOC 1RO	248	Miller, Kerry (M) CP 634 Gaspe, Que. GOC 1RO
218	Lappierre, Marie Anne (F) CP 2413 Gaspe Harbour, Que. GOC 1SO	249	Miller, Lana (F) RR1 Box 50 Gaspe, Que. GOC 1RO

RURAL/RURALE	electoral district/circonscription	URBAN/URBAINE
N° 96 page N° 9 of/de 6	Gaspe(Wakeham)	N° page N° of/de
polling division section de vote	certified certifié signature(s)-enumerator(s) /signature(s)-recenseur(s) Lana Miller	polling division section de vote

F 303 PRELIMINARY LIST OF ELECTORS

ELECTIONS CANADA

163364

LISTE PRÉLIMINAIRE DES ÉLECTEURS

This list of qualified electors for the polling division number as set out below was prepared for use at the pending federal election from information obtained at the enumeration and has been certified by the signature(s) below as to completeness and correctness so far as is possible

La présente constitue la liste des électeurs de la section de vote dont le numéro apparaît plus bas preparée en vue de l'élection fédérale en cours d'après les renseignements recueillis lors du recensement. Le(s) recenseur(s) y a(ont) appose sa(leur) signature, affirmant que cette liste est aussi complete et exacte que possible

No		No	
250	Miller, William (M) CP 634 Gaspe, Que. GOC 1RO	281	Malouin, Claire (F) 9 rue des Herons, Gaspe. GOC 1RO
251	Mullin, Lynn (F) CP 948 Gaspe, Que. GOC 1RO	282	Nadeau, Ghislain (M) CP 1144 Gaspe, Que. GOC 1RO
252	Mullin, Greta (F) RR1 Box 32 Gaspe, Que. GOC 1RO	283	Nadeau, Lise (F) CP 1144 Gaspe, Que. GOC 1RO
253	Mullin, Harris (M) RR1 Box 32 Gaspe, Que. GOC 1RO	284	Normand, Claudette (F) CP 1297 Gaspe, Que. GOC 1RO
254	Miller, Edgar, (M) RR1 Box 32, Gaspe, Que. GOC 1RO	285	Ouellet, Raymonde (F) CP 2273 Gaspe, Que. GOC 1RO
255	Miller, Helena, (F) RR1 Box 32 Gaspe, Que. GOC 1RO	286	Ouellette, Simone (M) CP 1591 Gaspe, Que. GOC 1RO
256	Mundle, Ronald (M) CP 1574 Gaspe, Que. GOC 1RO	287	Ouellette, Zenon (F) CP 1591 Gaspe, Que. GOC 1RO
257	Mundle, Cynthia (F) CP 1574 Gaspe, Que. GOC 1RO	288	O'Connor, Johanne (F) 478 Tourterelles. GOC 1RO
258	Miller, Pauline (F) RR1 Box 200 Gaspe, Que. GOC 1RO	289	Patterson, Melba (F) RR1 Box 44 Gaspe, Que. GOC 1RO
259	Mullin, Harold (M) RR1 Box 10 Gaspe, Que. GOC 1RO	290	Patterson, Lee (M) RR1. Box 44, Gaspe, Que. GOC 1RO
260	Mullin, Eunice (F) RR1 Box 10 Gaspe, Que. GOC 1RO	291	Patterson, Robert L. (M) RR1 Box 44, Gaspe. GOC 1RO
261	Mullin, Christine (F) RR1 Box 10 Gaspe, Que. GOC 1RO	292	Perry, Lawrence (M) CP 1121 Gaspe, Que. GOC 1RO
262	Maltais, Francine (F) CP 2302 Gaspe Harbour, Que. GOC 1SO	293	Perry, Eleonor (F) CP 1121 Gaspe, Que. GOC 1RO
263	Morency, Jean Marie (M) CP 1607 Gaspe, Que. GOC 1RO	294	Perry, Christian (M) CP 1121 Gaspe, Que. GOC 1RO
264	Morency, Celine (F) CP 1607. Gaspe, Que. GOC 1RO	295	Perry, Larry (M) CP 1121 Gaspe. Que. GOC 1RO
265	Meunier, Claude (M) CP 1081 Gaspe, Que. GOC 1RO	296	Perry, Jean (M) Gaspe, Que. GOC 1RO
266	Meunier, Claudette (F) CP 1081 Gaspe, Que. GOC 1RO	297	Patterson, Daisy. (F) RR1 Box 26, Gaspe. GOC 1RO
267	Morin, Oneseme (M) CP 453 Gaspe, Que, GOC 1RO	298	Patterson, Philip (M) RR1 Box 26. Gaspe. GOC 1RO
268	Morin, Yvonne, (F) CP 453 Gaspe, Que. GOC 1RO	299	Patterson, Gary (M) RR1 Box 26. Gaspe. GOC 1RO
269	Morin, Marcel, (M) CP 453 Gaspe, Que. GOC 1RO	300	Patterson, Linda. (F) RR1 Box 26. Gaspe. GOC 1RO
270	Morin, Robert (M) CP 453 Gaspe, Que. GOC 1RO	301	Patterson, Eric (M) RR1 Gaspe, Que. GOC 1RO
271	Morin, Marie Eva, (F) CP 453 Gaspe, Que. GOC 1RO	302	Patterson, James (M) RR1 Gaspe, Que. GOC 1RO
272	Mercier, Deanne (F) 36 des Roetelets, Gaspe, GOC 1RO	303	Patterson, Evangline (F) RR1 Gaspe, Que. GOC 1RO
273	Martin, Laurent, (M) 24 Eden St. Wakenam, Que. GOC 1RO	304	Patterson, Warrel (M) RR1 Box 25A, Gaspe. GOC 1RO
274	Morin, Lonie (F) 4 rue des Herons, Gaspe, Que. GOC 1RO	305	Patterson, Judith (F) RR1 Box 25A, Gaspe. GOC 1RO
275	Menard, Claude (M) 4 des Hirondelles, Gaspe GOC 1RO	306	Patterson, Ina. (F) RR1 Box 25. Gaspe, GOC 1RO
276	Menardm Pierrette (F) 4 des Hirondelles, Gaspe, Que GOC 1RO	307	Patterson, Harris A. (M) RR1 Box 20B, Gaspe. GOC 1RO
277	Menier, Luc (M) 476 des Tourterelles, Gaspe, GOC 1RO	308	Patterson, Olga (F) RR1 Box 20B. Gaspe. GOC 1RO
278	Morin, Benoit (M) CP 1366 Gaspe, Que. GOC 1RO	309	Patterson, Leonard. (M) RR1 Box 20B, Gaspe. GOC 1RO
279	Micnaud, Jean Roch (M) CP 1255 Gaspe, Que. GOC 1RO	310	Patterson, Pearl. (F). RR1 Box 20B. Gaspe. GOC 1RO
280	Malouin, Henri (M) 9rue des Herons, Gaspe, GOC 1RO	311	Patterson, John. R. (M) RR1 Box 20B. Gaspe, GOC 1RO

RURAL/RURALE		electoral district/circonscription	URBAN/URBAINE	
No 96	page No 5 of/de 6	Gaspe (Wakeham)	No	page No of/de
polling division section de vote		certified certifié signature(s)-enumerator(s) / signature(s)-recenseur(s)		polling division section de vote

F 303 PRELIMINARY LIST OF ELECTORS

E 5M 7 79

ELECTIONS CANADA

163365

LISTE PRÉLIMINAIRE DES ÉLECTEURS

This list of qualified electors for the polling division number as set out below was prepared for use at the pending federal election from information obtained at the enumeration and has been certified by the signature(s) below as to completeness and correctness so far as is possible

La présente constitue la liste des électeurs de la section de vote dont le numéro apparaît plus bas préparée en vue de l'élection fédérale en cours d'après les renseignements recueillis lors du recensement. Le(s) recenseur(s) y a(ont) apposé sa(leur) signature, affirmant que cette liste est aussi complète et exacte que possible.

N°		N°	
312	Patterson, Valetta. (F) RR1 Box 20B Gaspe. Que. GOC 1RO	343	Simpson, Heather. (F) RR1 Box 32, Gaspe. GOC 1RO
313	Pigeon, Gervais, (M) 6 des erables. Gaspe, GOC 1RO	344	Sutton, Carrie, (F) RR1 Box 25, Gaspe, GOC 1RO
314	Pigeon, Nicole, (F) 6 des erables Gaspe. Que. GOC 1RO	345	Sutton, Lynn (F) RR1 . Box 25 Gaspe, Que. GOC 1RO
315	Patterson, Albert (M) CP 575 Gaspe. Que. GOC 1RO	346	Samson, Jacqueline (F) CP 1429 Gaspe. GOC 1RO
316	Patterson, Elaine (F) CP 575. Gaspe, Que. GOC 1RO	346 A)	Samson, Hermel (M) CP 1429 Gaspe, Que. GOC 1RO
317	Pelletier, Gillis, (M) 7 du Versant Gaspe. Que. GOC 1RO	347	Smith. Jean Claud (M) 28 des Roitelets, Wakenam GOC 1RO
318	Perry, Daniel. (M) CP 2421 Gaspe Harbour, Que. GOC 1SO	348	Smith, Colette L. (F) 28 des Roitelets, Wakenam GOC 1RO
319	Poirier, Francois (M) 3 rue des Herons, Gaspe, GOC 1RO	349	Stanley. Curt. (M) 358 Montee Wakenam. GOC 1RO
320	Proulx, Micheline (F) 348 Montee Wakenam, Que. GOC 1RO	350	Sams, Sherry. (F) CP 294. Gaspe. GOC 1RO
321	Quenneville, Patrice (M) 550 Montee Wakenam, CP973, GOC 1RO	351	Sevigny. Guy, (M) CP 2160 Gaspe. GOC 1RO
322	Quenneville, Beatrice (F) 550 Montee Wakenam, CP 973. GOC 1RO	352	Sylvestre, Roger, (M) 4 rue des Fauvettes, GOC 1RO
323	Quenneville, Roger, (M) 550 Montee Wakenam, CP 973 GOC 1RO	353	Sylvestre. Dita. (F) 4 rue des Fauvettes GOC 1RO
324	Roberts, Lorraine (F) RR1 Box 25B Gaspe, Que. GOC 1RO	354	Ste. Croix, Jean Marc (M) CP 593. Gaspe. GOC 1RO
325	Roberts, Sydney (M) RR1 Box 25B Gaspe, Que. GOC 1RO	355	Ste. Croix, Diane LaFlamme (F) CP 593. Gaspe. GOC 1RO
326	Rioux, Janine (F) CP 83 Gaspe, Que. GOC 1RO	356	Tait. Peter. (M) 550 Montee Wakenam, CP 973. GOC 1RO
327	Renaud, Marie Lise (F) 542 Montee Wakenam. Que. GOC 1RO	357	Turbide, Yves (M) 1276 Gaspe. Que. GOC 1RO
328	Roussy, Blandine (F) Box 38. Gaspe, Que. GOC 1RO	358	Trepanier, Jacques. (M) CP 127, Gaspe. GOC 1RO
329	Roussy, Ernest. (M) CP 1182. Gaspe, Que. GOC 1RO	359	Trepanier, Lise Germain, (F) CP 127. Gaspe. GOC 1RO
330	Roussy. Dolorese (F) CP 1182 Gaspe, Que.	360	Thibault, Michel (M) 2 Herons St. Wakenam GOC 1RO
331	Raymond, Linda (F) 315 Montee Wakenam. Que. GOC 1RO	361	Vibert (M) RR1 Box 30 Gaspe, GOC 1RO
332	Raymond Gerard (M) 315 Montee Wakenam, Que. GOC 1RO	362	Vardon, Sydney, (M) RR1 Box 25, Gaspe. GOC 1RO
333	Rioux, Lucie Bisson (F) 5 du Versant Gaspe, Que. GOC 1RO	363	Vibert. Keith. (M) RR1 Box 14 Gaspe, Que. GOC 1RO
334	Rioux, Jeannot (M) 5 du Versant Gaspe, Que. GOC 1RO	364	Vibert, Eva (F) RR1 Box 14 Gaspe, Que. GOC 1RO
335	Roussy, Armand (M) 11 rue Robson Gaspe, Que. GOC 1RO	365	Vibert, Ella (F) RR1 Box 14. Gaspe, Que. GOC 1RO
336	Roussy, Colette (F) 11 rue Robson. Gaspe. GOC 1RO	366	Vezina, John. (M) CP. 513 Gaspe, Que. GOC 1RO
337	Roy, Jean (M) 4 rue des Pinsons Wakenam, Que. GOC 1RO	367	Vezina, Gorgette. (F) CP 513 Gaspe. Que. GOC 1RO
338	Rehel, Marie Reine (F) 476 des Tourterelles, Que. GOC 1RO	368	Vinet. Louise, (F) CP 1548 Gaspe, Que. GOC 1RO
339	Reeder, Bridgit (F) 310 Montee Wakenam. Que. GOC 1RO		
340	Ste. Croix, Valerie (F) Box 556 Gaspe, Que. GOC 1RO		
341	Ste. Croix, Wayne (M) Box 556. Gaspe. Que. GOC 1RO		
342	Simpson, Wade. (M) RR1 Box 32 Gaspe, Que. GOC 1RO		

RURAL/RURALE			electoral district/circonscription	URBAN/URBAINE		
N°	page		Gaspe Wakeham	N°	page	
96	N° 6	of/de 6	certified / certifié signature(s)-enumerator(s) / signature(s)-recenseur(s) Lara Miller		N°	of/de
polling division / section de vote				polling division / section de vote		

163366

F 303 **PRELIMINARY LIST OF ELECTORS**

ELECTIONS CANADA

LISTE PRÉLIMINAIRE DES ÉLECTEURS

8.5M-7-79

This list of qualified electors for the polling division number as set out below was prepared for use at the pending federal election from information obtained at the enumeration and has been certified by the signature(s) below as to completeness and correctness so far as is possible.

La présente constitue la liste des électeurs de la section de vote dont le numéro apparaît plus bas préparée en vue de l'élection fédérale en cours d'après les renseignements recueillis lors du recensement. Le(s) recenseur(s) y a(ont) apposé sa(leur) signature, affirmant que cette liste est aussi complète et exacte que possible.

N°		N°	
1	Annett, Wharrell (M) R.R.#1 Box 133, Gaspe, Quebec Goc 1r0	22	Beland, Andréé (F) C.P. 2127, Gaspe, Quebec Goc1ro
2	Annett, Elva (F) R.R.#1, Box 133, Gaspe, Quebec Goc1ro	23	Bernier, Lorraine (F) C.P. 235, Gaspe, Quebec Goc1ro
3	Annett, Percy (M) R.R.#1 Box 133, Gaspe, Quebec Goc1ro	24	Babin, Christian (M) C.P. 1385, Gaspe, Quebec Goc1ro
4	Annett, Keith (M) R.R.#1 Box 133, Gaspe, Quebec Goc1ro	25	Bernier, Nicole (F) C.P. 703, Gaspe, Quebec Goc1ro
5	Annett, Alva (M) R.R.#1 Box 132, Gaspe, Quebec Goc1ro	26	Bernier, Jean-Claude (M) C.P. 703 Gaspe, Quebec Goc1ro
6	Annett, Sydney (M) R,R.#1 Box 132, Gaspe, Quebec Goc1ro	27	Baker, Patrick (M) P.O. Box 160, Gaspe, Quebec Goc1ro
7	Annett, Arthur (M) R.R.#1 Box 132, Gaspe, Quebec Goc1ro	28	Boyle, Mae (F) R.R.#1 Box 54, Gaspe, Quebec Goc1ro
8	Annett, Richard (M) R.R.#1 Box 128, Gaspe, Quebec Goc1ro	29	Boyle, Ernest (M) R.R.#1 Box 54, Gaspe, Quebec Goc1ro
9	Annett, Edwidge (F) R.R.#1 Box 128, Gaspe, Quebec Goc 1ro	30	Boulay, Raymond (M) C.P. 1474, Gaspe, Quebec Goc1ro
10	Arsenault, Marise (F) C.P. 2068, Gaspe, Quebec Goc1ro	31	Boulay, Erene (F)C.P. 1474, Gaspe, Quebec Goc1ro
11	Bilodeau, France (F) C.P. 158A, Gaspe, Quebec Goc1ro	32	Boulay, Veronic (F) C.P. 1474, Gaspe, Quebec Goc1ro
12	Baird, David (M) R.R.#1 Box 120, Gaspe, Quebec Goc1ro	33	Bujold, Michel (M) C.P. 1143, Gaspe, Quebec Goc1ro
13	Baird, Lorna (F) R.R.#1 Box 120, Gaspe, Quebec Goc1ro	34	Bujold, Lynn (F) C.P. 1143, Gaspe, Quebec Goc1ro
14	Baird, Mary (F) R.R.#1 Box 120, Gaspe, Quebec Goc1ro	35	Briard, Carole (F) C.P. 406, Gaspe, Quebec Goc1ro
15	Bernier, Ange-Marie (F) R.R.#1 Box 121, Gaspe, Quebec Goc1ro	36	Bérubé, Réal, (M) Poste Restanté, Gaspe, Quebec Goc1ro
16	Bernier, Gislaine (F) R.R.#1 Box 121, Gaspe, Quebec Goc1ro	37	Blais, Carole (F) Poste Restanté, Gaspe, Quebec Goc1ro
17	Bernier, Jean-Yves (M)R.R.#1 Box 121, Gaspe, Quebec Goc1ro	38	Beland, Bella (F) C.P. 697, Gaspe, Quebec Goc1ro
18	Boulet, Nestor (M) R.R.#1 Box 98, Gaspe, Quebec Goc1ro	39	Cass, Sadie (F) R.R.#1 Box 88, Gaspe, Quebec Goc1ro
19	Boulay, Denise (F) C.P. 911, Gaspe, Quebec Goc1ro	40	Cass, Muriel (F) R.R.#1 Box 88, Gaspe, Quebec Goc1ro
20	Bilodeau, Marcelle (F) B.P. 151, Gaspe, Quebec Goc1ro	41	Cass, Lorne (M) R.R.#1 Box 88, Gaspe, Quebec Goc1ro
21	Beland, Gaston (M) C.P. 2127, Gaspe, Quebec Goc1ro	42	Cass, Linda (F) R.R.#1 Box 88, Gaspe, Quebec Goc1ro

RURAL/RURALE			electoral district/circonscription	URBAN/URBAINE		
N° 97	page N° 01	of/de 07	GASPE Gaspe	N°	page N°	of/de
polling division section de vote			certified certifié signature(s)-enumerator(s) / signature(s)-recenseur(s) Mabel Mullin	polling division section de vote		

163367

F 303 **PRELIMINARY LIST OF ELECTORS**

ELECTIONS CANADA

LISTE PRÉLIMINAIRE DES ÉLECTEURS

85M-7-79

This list of qualified electors for the polling division number as set out below was prepared for use at the pending federal election from information obtained at the enumeration and has been certified by the signature(s) below as to completeness and correctness so far as is possible.

La présente constitue la liste des électeurs de la section de vote dont le numéro apparaît plus bas préparée en vue de l'élection fédérale en cours d'après les renseignements recueillis lors du recensement. Le(s) recenseur(s) y a(ont) apposé sa(leur) signature, affirmant que cette liste est aussi complète et exacte que possible.

N°		N°	
43	Clark, Elsie (F) R.R.#1 Box 165, Gaspe, Quebec Goc1ro	64	Clark, Julia (F) R.R.#1 Box 126, Gaspe, Quebec Goc1ro
44	Clark, Edgar (M) R.R.#1 Box 165, Gaspe, Quebec Goc1ro	65	Clark, Lawrence.JR. (M) R.R.#1 Box 126, Gaspe, Quebec Goc1ro
45	Clark, Wendy (F) R.R.#1 Box 165, Gaspe, Quebec Goc1ro	66	Clark, Leona (F) R.R.#1 Box 126, Gaspe, Quebec Goc1ro
46	Clark, Kimberley (M) R.R.#1 Box 165, Gaspe, Quebec Goc1ro	67	Coffin, William (M) R.R.#1 Box 56, Gaspe, Quebec Goc1ro
47	Clark, Susan (F) R.R.#1 Box 165, Gaspe, Quebec Goc1ro	68	Caputo, Eileen (F) R.R.#1 Box 55, Gaspe, Quebec Goc1ro
48	Clark, Everett (M) P.O. Box 915, Gaspe, Quebec Goc1ro	69	Carter, Mabel (F) P.O. Box 1482, Gaspe, Quebec Goc1ro
49	Clark, Lorna (F) P.O. Box 915, Gaspe, Quebec Goc1ro	70	Carter, Blake (M) P.O. Box 1482, Gaspe, Quebec Goc1ro
50	Clark, David (M) R.R.#1 Box 166, Gaspe, Quebec Goc1ro	71	Clark, Austin (M) General Delivery, Gaspe, Quebec Goc1ro
51	Clark, Olive (F) R.R.#1 Box 166, Gaspe, Quebec Goc1ro	72	Côté, Charles (M) C.P. 1204, Gaspe, Quebec Goc1ro
52	Clark, Ina (F) R.R.#1 Box 159, Gaspe, Quebec Goc1ro	73	Côté, Christianne (F) C.P. 1204, Gaspe, Quebec Goc1ro
53	Clark, John (M) R.R.#1 Box 159, Gaspe, Quebec Goc1ro	74	Côté, Francis (M) C.P. 697, Gaspe, Quebec Goc1ro
54	Clark, Wilson (M) R.R.#1 Box 161, Gaspe, Quebec Goc1ro	75	Caissy, Denise (F) C.P. 1303, Gaspe, Quebec Goc1ro
55	Clark, Darlene (F) R.R.#1 Box 161, Gaspe, Quebec Goc1ro	76	Déon, Gérald, (M) C.P. 1222, Gaspe, Quebec Goc1ro
56	Clark, Jessie (F) R.R.#1 Box 154, Gaspe, Quebec Goc1ro	77	Déon, Floreen (F) C.P. 1222, Gaspe, Quebec Goc1ro
57	Clark, Morris (M) R.R.#1 Box 154, Gaspe, Quebec Goc1ro	78	Dugas, Ellie (M) B.P. 98, Gaspe, Quebec Goc1ro
58	Clark Ellen (F) R.R.#1 Box 148, Gaspe, Quebec Goc1ro	79	Dionne, Guy (M) C.P. 523, Gaspe, Quebec Goc1ro
59	Clark, Blaine (M) R.R.#1 Box 146, Gaspe, Quebec Goc1ro	80	Dionne, Helene (F) C.P. 523, Gaspe, Quebec Goc1ro
60	Clark, Joan (F) R.R.#1 Box 146, Gaspe, Quebec Goc1ro	81	English, Pierrette (F) R.R.#1, Box 134, Gaspe, Quebec Goc1ro
61	Clark, Elsie.A. (F) R.R.#1 Box 134, Gaspe, Quebec Goc1ro	82	Eden, Allan (M) R.R.#1 Box 110, Gaspe, Quebec Goc1ro
62	Coull, Edgar (M) P.O. Box 472, Gaspe, Quebec Goc1ro	83	Eagle, Caroline (F) R.R.#1 Box 96, Gaspe, Quebec Goc1ro
63	Coull, Phyllis (F) P.O. Box 472, Gaspe, Quebec Goc1ro	84	Eagle, Arthur (M) R.R.#1 Box 96, Gaspe, Quebec Goc1ro

RURAL/RURALE		electoral district/circonscription	URBAN/URBAINE	
N°	page	(GASPE) Gaspe	N°	page
97	N° 2 of/de 7	certified / certifié signature(s)-enumerator(s) / signature(s)-recenseur(s)		N° of/de
polling division / section de vote			polling division / section de vote	

F 303 PRELIMINARY LIST OF ELECTORS

ELECTIONS CANADA

163368

LISTE PRÉLIMINAIRE DES ÉLECTEURS

85M-7-79

This list of qualified electors for the polling division number as set out below was prepared for use at the pending federal election from information obtained at the enumeration and has been certified by the signature(s) below as to completeness and correctness so far as is possible.

La présente constitue la liste des électeurs de la section de vote dont le numéro apparaît plus bas préparée en vue de l'élection fédérale en cours d'après les renseignements recueillis lors du recensement. Le(s) recenseur(s) y a(ont) apposé sa(leur) signature, affirmant que cette liste est aussi complète et exacte que possible.

N°		N°	
85	Eagle, Anna (F) R.R.#1 Box 96, Gaspe, Quebec Goc1ro	106	Hubert, Gaston (M) C.P. 911, Gaspe, Quebec Goc1ro
86	Eagle, Dayne (M) R.R.#1 Box 96, Gaspe, Quebec Goc1ro	107	Hardy, Jean-Marc (M) B.P. 85, Gaspe, Quebec Goc1ro
87	Eden, Rita (F) R.R.#1 Box 94, Gaspe, Quebec Goc1ro	108	Hardy, Chantal (F) B.P. 85, Gaspe, Quebec Goc1ro
88	Eden, Harris (M) R.R.#1 Box 94, Gaspe, Quebec Goc1ro	109	Houde, Michel (M) C.P. 1452, Gaspe, Quebec Goc1ro
89	Eden, Donna (F) R.R.#1 Box 94, Gaspe, Quebec Goc1ro	110	Huard, Cécile (F) C.P. 1452, Gaspe, Quebec Goc1ro
90	Eden, Cecil (M) R.R.#1 Box 94, Gaspe, Quebec Goc1ro	111	Hamilton, Edward (M) P.O. Box 543, Gaspe, Quebec Goc1ro
91	Eden, May (F) R.R.#1 Box 92, Gaspe, Quebec Goc1ro	112	Hamilton, Elina (F) P.O. Box 543, Gaspe, Quebec Goc1ro
92	Eden, Crystal (F) R.R.#1 Box 92, Gaspe, Quebec Goc1ro	113	Joncas, Rodrique (M) B.P. 81, Gaspe, Quebec Goc1ro
93	Eden, Myrna (F) R.R.#1 Box 92, Gaspe, Quebec Goc1ro	114	Jean, Bonnie (F) General Delivery, Gaspe, Quebec Goc1ro
94	Eden, Fenton (M) P.O. Box 1132, Gaspe, Quebec Goc1ro	115	Letemplier, David (M) P.O. Box 1638, Gaspe, Quebec Goc1ro
95	Eden, Judy (F) P.O. Box 1132, Gaspe, Quebec Goc1ro	116	Letemplier, Marketha (F) P.O. Box 1638, Gaspe, Quebec Goc1ro
96	Eden, David (M) P. O. Box 1132, Gaspe, Quebec Goc1ro	117	Lavoie, Mireille (F) B.P. 158, Gaspe, Quebec Goc1ro
97	Francoeur, Henri (M) C.P. 1042, Gaspe, Quebec Goc1ro	118	Lacasse, Yves (M) P.O. Box 158A Gaspe, Quebec Goc1ro
98	Francoeur, Denise (F) C.P. 1042, Gaspe, Quebec Goc1ro	119	Leclerc, Céline (F) Poste Restanté, Gaspe, Quebec Goc1ro
99	Fournier, Murielle (F) C.P. 1385, Gaspe, Quebec Goc1ro	120	Lehoux, Alain, (M) Poste Restanté, Gaspe, Quebec Goc1ro
100	Gillis, Valerie (F) R,R.#1 Box 164, Gaspe, Quebec Goc1ro	121	Larochelle, Ginette (F) C.P. 590, Gaspe, Quebec Goc1ro
101	Gillis, Ella (F) R.R.#1 Box 164, Gaspe, Quebec Goc1ro	122	Langois, Lisette, (F) C.P. 1585, Gaspe, Quebec Goc1ro
102	Gillis, Carl (M) R.R.#1 Box 164, Gaspe, Quebec Goc1ro	123	Langois, Mario (M) C.P. 1585, Gaspe, Quebec Goc1ro
103	Gagné, Adrien (M) C.P. 965, Gaspe, Quebec Goc1ro	124	Langlais, Roger (M) B.P. 151, Gaspe, Quebec Goc1ro
104	Gauthier, Donald (M) R.R.#1 Box 92, Gaspe, Quebec Goc1ro	125	Leduc, Jean-Marie (M) R.R.#1 Box 58, Gaspe, Quebec Goc1ro
105	Gendron, Bernard (M) C.P. 1115, Gaspe, Quebec Goc1ro	126	Leduc, Barbara (F) R.R.#1 Box 58, Gaspe, Quebec Goc1ro

RURAL/RURALE

N° 91 page 3 of/de 7

polling division / section de vote

electoral district/circonscription: Gaspe

certified / certifié

signature(s)-enumerator(s) / signature(s)-recenseur(s)

URBAN/URBAINE

N° page N° of/de

polling division / section de vote

F 303 **PRELIMINARY LIST OF ELECTORS**

85M-7-79

ELECTIONS CANADA

163369

LISTE PRÉLIMINAIRE DES ÉLECTEURS

This list of qualified electors for the polling division number as set out below was prepared for use at the pending federal election from information obtained at the enumeration and has been certified by the signature(s) below as to completeness and correctness so far as is possible.

La présente constitue la liste des électeurs de la section de vote dont le numéro apparaît plus bas préparée en vue de l'élection fédérale en cours d'après les renseignements recueillis lors du recensement. Le(s) recenseur(s) y a(ont) apposé sa(leur) signature, affirmant que cette liste est aussi complète et exacte que possible.

N°		N°	
127	Leduc, Michael (M) R.R.#1 Box 58, Gaspe, Quebec Goc1ro	148	Miller, Stewart (M) R.R.#1 Box 152, Gaspe, Quebec Goc1ro
128	Leduc, Donald (M) R.R.#1 Box 58, Gaspe, Quebec Goc1ro	149	Miller, Larry (M) R.R.#1 Box 148, Gaspe, Quebec Goc1ro
129	Leblanc, Joanne,(F) C.P. 2453, Gaspe, Quebec Goc1ro	150	Miller, Lorna (F) R.R.#1 Box 148, Gaspe, Quebec Goc1ro
130	Landry, Réal (M) C.P. 1641, Gaspe, Quebec Goc1ro	151	Miller, Lisa (F) R.R.#1 Box 148, Gaspe, Quebec Goc1ro
131	Landry, Denise (F) C.P. 1641, Gaspe, Quebec Goc1ro	152	Miller, Lorelei (F) R.R.#1 Box 148, Gaspe, Quebec Goc1ro
132	Lequesne, Johnny (M) P.O. Box 964, Gaspe, Quebec Goc1ro	153	Mullin, Barry (M) R.R.#1 Box 116, Gaspe, Quebec Goc1ro
133	Lequesne,Barbara (F) P.O. Box 964, Gaspe, Quebec Goc1ro	154	Mullin, Shirley (F) R.R.#1 Box 116 Gaspe, Quebec Goc1ro
134	Langlois, Victor (M) Poste Restanté, Gaspe, Quebec Goc1ro	155	Miller, Desmond (M) R.R.#1 Box 114, Gaspe, Quebec Goc1ro
135	Lacombe, Magella (M) C.P. 677, Gaspe, Quebec Goc1ro	156	Miller, Annette.H. (F) General Delivery,Gaspe,Quebec Goc1ro
136	Lacombe, Nicole (F) C.P. 677, Gaspe, Quebec Goc1ro	157	Miller, Glenn (M) P.O. Box 457, Gaspe, Quebec Goc1ro
137	Langlais, Blaney (M) R.R.#1 Box 153, Gaspe, Quebec Goc1ro	158	Miller, Ivy (F) P.O. Box 457, Gaspe, Quebec Goc1ro
138	Langlais, Claire (F) R.R.#1 Box 153, Gaspe, Quebec Goc1ro	159	Miller, Florence (F) R.R.#1 Box 84, Gaspe, Quebec Goc1ro
139	Lavoie, Jacques (M) C.P. 1303, Gaspe, Quebec Goc1ro	160	Miller, Berton (M) R.R.#1 Box 71, Gaspe, Quebec Goc1ro
140	Mcwhirter, Peggy (F) R.R.#1 Box 162, Gaspe, Quebec Goc1ro	161	Miller, Dolores (F) R.R.#1 Box 71, Gaspe, Quebec Goc1ro
141	Mcbearty, Ruth (F) R.R.#1,C.P. 158, Gaspe, Quebec Goc1ro	162	Manuel, Diane (F) R.R.#1 Box 95, Gaspe, Quebec Goc1ro
142	Mullin, Warren (M) R.R.#1 Box 90, Gaspe, Quebec Goc1ro	163	Manuel, Patrice (M) R.R.#1 Box 95, Gaspe, Quebec Goc1ro
143	Mullin, Evelyn (F) R.R.#1 Box 90, Gaspe, Quebec Goc1ro	164	Morissette Gilles (M) C.P. 2453, Gaspe, Quebec Goc1ro
144	Mullin, Mabel (F) R.R.#1 Box 90, Gaspe, Quebec Goc1ro	165	Miller, Wanda (F) P.O. Box 252A, Gaspe, Quebec Goc1ro
145	Miller, John (M) R.R.#1 Box 160, Gaspe, Quebec Goc1ro	166	Miller, Dale (M) P.O. Box 252A, Gaspe, Quebec Goc1ro
146	Miller, Harvey (M) R.R.#1 Box 160, Gaspe, Quebec Goc1ro	167	Miller, Lulu (F) R.R.#1 Box 112, Gaspe, Quebec Goc1ro
147	Miller, Debbie (F) R.R.#1 Box 152, Gaspe, Quebec Goc1ro	168	Martin, Sylvain (M) C.P. 406, Gaspe, Quebec Goc1ro

RURAL/RURALE		electoral district/circonscription	URBAN/URBAINE	
N° 97	page N° 4 of/de 7	Gaspe	N°	page N° of/de
polling division section de vote		certified certifié signature(s)-enumerator(s) / signature(s)-recenseur(s)		polling division section de vote

163370

F 303 PRELIMINARY LIST OF ELECTORS

85M-7-79

ELECTIONS CANADA

LISTE PRÉLIMINAIRE DES ÉLECTEURS

This list of qualified electors for the polling division number as set out below was prepared for use at the pending federal election from information obtained at the enumeration and has been certified by the signature(s) below as to completeness and correctness so far as is possible.

La présente constitue la liste des électeurs de la section de vote dont le numéro apparaît plus bas préparée en vue de l'élection fédérale en cours d'après les renseignements recueillis lors du recensement. Le(s) recenseur(s) y a(ont) apposé sa(leur) signature, affirmant que cette liste est aussi complète et exacte que possible.

N°		N°	
169	O'Connor, Walter (M) C.P. 1478, Gaspe, Quebec Goc1ro	190	Patterson, Emery (M) R.R.#1 Box 140, Gaspe, Quebec Goc1ro
170	O'Connor, Aimeé (F) C.P. 1478, Gaspe, Quebec Goc1ro	191	Patterson, Laughlin (M) R.R.#1 Box 140, Gaspe, Quebec Goc1ro
171	O'Connor, Francine (F) C.P. 1478, Gaspe, Quebec Goc1ro	192	Patterson, Melrose (M) R.R.#1 Box 140, Gaspe, Quebec Goc1ro
172	O'Connor, Ghislain (M) C.P. 1478, Gaspe, Quebec Goc1ro	193	Patterson, Alvin (M) R.R.#1 Box 140, Gaspe, Quebec Goc1ro
173	Patterson, Stanley (M) R.R.#1 Box 86, Gaspe, Quebec Goc1ro	194	Patterson, Trilby (F) R.R.#1 Box 140, Gaspe, Quebec Goc1ro
174	Patterson, Kathleen (F) R.R.#1 Box 86, Gaspe, Quebec Goc1ro	195	Patterson, Woodrow (M) R.R.#1 Box 134, Gaspe, Quebec Goc1ro
175	Patterson, Ronald (M) R.R.#1 Box 86, Gaspe, Quebec Goc1ro	196	Patterson, Lolene (F) R.R.#1 Box 134, Gaspe, Quebec Goc1ro
176	Patterson, Linda (F) R.R.#1 Box 86, Gaspe, Quebec Goc1ro	197	Patterson, Stanton (M) R.R.#1 Box 134, Gaspe, Quebec Goc1ro
177	Patterson, Roland (M) R.R.#1 Box 86, Gaspe, Quebec Goc1ro	198	Patterson, Alpheus (M) R.R.#1 Box 124, Gaspe, Quebec Goc1ro
178	Patterson, Cecilé (F) R.R.#1 Box 86, Gaspe, Quebec Goc1ro	199	Patterson, Happy (F) R.R.#1 Box 124, Gaspe, Quebec Goc1ro
179	Patterson, Sybil (F) R.R.#1 Box 170 Gaspe, Quebec Goc1ro	200	Patterson, Harold (M) R.R.#1 Box 124, Gaspe, Quebec Goc1ro
180	Patterson, Norbert (M) R.R.#1 Box 170 Gaspe, Quebec Goc1ro	201	Patterson, Francis (M) R.R.#1 Box 124, Gaspe, Quebec Goc1ro
181	Patterson, Ruby (F) R.R.#1 Box 162, Gaspe, Quebec Goc1ro	202	Patterson, Blenda (F) R.R.#1 Box 124, Gaspe, Quebec Goc1ro
182	Patterson, Brent (M) R.R.#1 Box 162, Gaspe, Quebec Goc1ro	203	Patterson, Lulu (F) R.R.#1 Box 114, Gaspe, Quebec Goc1ro
183	Patterson, Linda (F) R.R.#1 Box 162, Gaspe, Quebec Goc1ro	204	Philogene, Lionel (M) R.R.#1 Box 121 Gaspe, Quebec Goc1ro
184	Patterson, Boyd (M) R.R.#1 Box 162, Gaspe, Quebec Goc1ro	205	Philogene, Lynda (F) R.R.#1 Box 121, Gaspe, Quebec Goc1ro
185	Patterson, Whorwell (M) R.R.#1 Box 162, Gaspe, Quebec Goc1ro	206	Patterson, Heather (F) R.R.#1 Box 138, Gaspe, Quebec Goc1ro
186	Patterson, Beryl (F) R.R.#1 Box 142, Gaspe, Quebec Goc1ro	207	Patterson, Joyce (F) R.R.#1 Box 138, Gaspe, Quebec Goc1ro
187	Patterson, Hilda (F) R.R.#1 Box 142, Gaspe, Quebec Goc1ro	208	Patterson, Murray (M) R.R.#1 Box138, Gaspe, Quebec Goc1ro
188	Patterson, Carleton (M) R.R.#1 Box 140, Gaspe, Quebec Goc1ro	209	Patterson, Elsie (F) R.R.#1 Box100 Gaspe, Quebec Goc1ro
189	Patterson, Eva (F) R.R.#1 Box 140, Gaspe, Quebec Goc1ro	210	Patterson, Francis.K. (M) R.R.#1 Box 100, Gaspe, Quebec Goc1ro

RURAL/RURALE		electoral district/circonscription	URBAN/URBAINE	
N°	page	Gaspe	N°	page
97	N° 5 of/de 7			N° of/de
polling division section de vote		certified certifié signature(s)-enumerator(s) / signature(s)-recenseur(s)	polling division section de vote	

F 303 **PRELIMINARY LIST OF ELECTORS**

8 5M-7-79

ELECTIONS CANADA

163371

LISTE PRÉLIMINAIRE DES ÉLECTEURS

This list of qualified electors for the polling division number as set out below was prepared for use at the pending federal election from information obtained at the enumeration and has been certified by the signature(s) below as to completeness and correctness so far as is possible.

La présente constitue la liste des électeurs de la section de vote dont le numéro apparaît plus bas préparée en vue de l'élection fédérale en cours d'après les renseignements recueillis lors du recensement. Le(s) recenseur(s) y a(ont) apposé sa(leur) signature, affirmant que cette liste est aussi complète et exacte que possible.

N°		N°	
211	Patterson, Harris (M) R.R.#1 Box 99, Gaspe, Quebec Goc1ro	232	Patterson, Ralph (M) R.R.#1 Box 74, Gaspe, Quebec Goc1ro
212	Patterson, Theresa (F) R.R.#1 Box99, Gaspe, Quebec Goc1ro	233	Patterson, Gladys (F) R.R.#1 Box 74, Gaspe, Quebec Goc1ro
213	Patterson, Connie (F) R.R.#1 Box 99, Gaspe, Quebec Goc1ro	234	Patterson, Gregory (M) R.R.#1 Box 78, Gaspe, Quebec Goc1ro
214	Peters, Maureen (F) P.O. Box 1622, Gaspe, Quebec Goc1ro	235	Patterson, Mariette (F) R.R.#1 Box 78, Gaspe, Quebec Goc1ro
215	Peters, John (M) P.O. Box 1622, Gaspe, Quebec Goc1ro	236	Packwood, Georges (M) C.P. 235, Gaspe, Quebec Goc1ro
216	Patterson, Ross (M) R.R.#1 Box 93, Gaspe, Quebec Goc1ro	237	Pelletier, Harold (M) C.P. 891, Gaspe, Quebec Goc1ro
217	Patterson, Monique (F) R.R.#1 Box 93, Gaspe, Quebec Goc1ro	238	Pelletier, Marjolaine (F) C.P. 891, Gaspe, Quebec Goc1ro
218	Patterson, Alta (F) R.R.#1 Box 80, Gaspe, Quebec Goc1ro	239	Patterson, Glen (M) P.O. Box 547, Gaspe, Quebec Goc1ro
219	Patterson, Edwin (M) R.R.#1 Box 80, Gaspe, Quebec Goc1ro	240	Patterson, Sheridan (F) P.O. Box 547, Gaspe, Quebec Goc1ro
220	Patterson, Keith (M) R.R.#1 Box 80, Gaspe, Quebec Goc1ro	241	Patterson, Wade (M) R.R.#1 Box 156, Gaspe, Quebec Goc1ro
221	Patterson, Watson (F) R.R.#1 Box 78, Gaspe, Quebec Goc1ro	242	Patterson, Linda (F) R.R.#1 Box 156, Gaspe, Quebec Goc1ro
222	Patterson, Joseph.K. (M) R.R.#1 Box 76, Gaspe, Quebec Goc1ro	243	Quirion, Bruno (M) C.P. 158, Gaspe, Quebec Goc1ro
223	Patterson, Evelyn (F) R.R.#1 Box 76, Gaspe, Quebec Goc1ro	244	Rioux, Denis (M) B.P. 158, Gaspe, Quebec Goc1ro
224	Patterson, Mabel(ansel) (F) R.R.#1 Box 72, Gaspe, Quebec Goc1rO	245	Robertson, John.R. (M) R.R.#1 Box 118, Gaspe, Quebec Goc1ro
225	Patterson, Douglas (M) R.R.#1 Box99A, Gaspe, Quebec Goc1ro	246	Robertson, Sheila.M. (F) R.R.#1 Box 118, Gaspe, Quebec Goc1ro
226	Patterson, Dorinda (F) R.R.#1 Box99A, Gaspe, Quebec Goc1ro	247	Raymond, Guy (M) C.P. 1133, Gaspe, Quebec Goc1ro
227	Patterson, Roy (M) R.R.#1 Box 66, Gaspe, Quebec Goc1ro	248	Raymond, Anne-Marie (F) C.P. 1133, Gaspe, Quebec Goc1ro
228	Patterson, Margaret(ellen) (F) R.R.1, Box 66, Gaspe, Quebec Goc1ro	249	Roberts, Irma (F) R.R.#1 Box 164, Gaspe, Quebec Goc1ro
229	Patterson, Violet (F) R.R.#1 Box64A, Gaspe, Quebec Goc1ro	250	Raymond, Camille (F) C.P. 212, Gaspe, Quebec Goc1ro
230	Palmer, Dennis (M) C.P. 905, Gaspe, Quebec Goc1ro	251	Raymond, Claude (M) C.P. 212, Gaspe, Quebec Goc1ro
231	Palmer, Marguerite,(F) C.P. 905, Gaspe, Quebec Goc1ro	252	Simon, Garfield (M) R.R.#1 Box 167, Gaspe, Quebec Goc1ro

RURAL/RURALE		electoral district/circonscription	URBAN/URBAINE	
N° 97	page N° 6 of/de 7	Gaspe	N°	page N° of/de
polling division section de vote		certified certifié signature(s)-enumerator(s) / signature(s)-recenseur(s)		polling division section de vote

F 303 **PRELIMINARY LIST OF ELECTORS**

8 5M-7-79

ELECTIONS CANADA

163372

LISTE PRÉLIMINAIRE DES ÉLECTEURS

This list of qualified electors for the polling division number as set out below was prepared for use at the pending federal election from information obtained at the enumeration and has been certified by the signature(s) below as to completeness and correctness so far as is possible.

La présente constitue la liste des électeurs de la section de vote dont le numéro apparaît plus bas préparée en vue de l'élection fédérale en cours d'après les renseignements recueillis lors du recensement. Le(s) recenseur(s) y a(ont) apposé sa(leur) signature, affirmant que cette liste est aussi complète et exacte que possible.

N°		N°	
253	Simon, Sandra (F) R.R.#1 Box 167, Gaspe, Quebec Goc1ro	274	White, Velma (F) R.R.#1 Box 107, Gaspe, Quebec Goc1ro
254	Stewart, Ronald (M) P.O. Box 327, Gaspe, Quebec Goc1ro	275	White, Leo (M) R.R.#1 Box 64A, Gaspe, Quebec Goc1ro
255	Stewart, Wanda (F) P.O. Box 327, Gaspe, Quebec Goc1ro	276	White, Lorna (F) R.R.#1 Box 64A, Gaspe, Quebec Goc1ro
256	Shannon, Patrick (M) R.R.#1, 851 Montéé Wakeham, Gaspe, Quebec Goc1ro	277	White, Donna (F) R.R.#1 Box 64A, Gaspe, Quebec Goc1ro
257	Shannon, Ellen (F) R.R.#1, 851 Montéé Wakeham, Gaspe, Quebec Goc1ro	278	White, Sandra (F) R.R.#1 Box 64A, Gaspe, Quebec Goc1ro
258	Shannon Paula (F) P.O. Box 1024, Gaspe, Quebec Goc1ro	279	White, Maria (F) Poste Restanté, Gaspe, Quebec Goc1ro
259	Shannon, Rick (M) P.O. Box 1024, Gaspe, Quebec Goc1ro	280	White, Gorman (M) Poste Restanté, Gaspe, Quebec Goc1ro
260	Shannon, Harold (M) R.R.#1 Box 65, Gaspe, Quebec Goc1ro		
261	Shannon, Mona (F) R.R.#1 Box 65, Gaspe, Quebec Goc1ro		
262	Savage, Jean-Eudes (M) 688 Montéé Wakeham, Gaspe, Quebec Goc1ro		
263	Savage, Claire (F) 688 Montéé Wakeham, Gaspe, Quebec Goc1ro		
264	Samson, O'Neil (M) C.P. 613, Gaspe, Quebec Goc1ro		
265	Samson, Glenda (F) C.P. 613, Gaspe, Quebec Goc1ro		
266	Theriault, Jack (M) R.R.#1 Box 164, Gaspe, Quebec Goc1ro		
267	Theriault, Christine (F) R.R.#1 Box 164, Gaspe, Quebec Goc1ro		
268	Trepanier, Johanne (F) C.P. 1115, Gaspe, Quebec Goc1ro		
269	Thibault, Ronald (M) C.P. 782, Gaspe, Quebec Goc1ro		
270	Thibault, Elsie (F) C.P. 782, Gaspe, Quebec Goc1ro		
271	Veilleux, Claude(M) B.P. 98, Gaspe, Quebec Goc1ro		
272	Veilleux, Mireille (F) B.P. 98, Gaspe, Quebec Goc1ro		
273	White, Shelley (F) R.R.#1 Box 107, Gaspe, Quebec Goc1ro		

RURAL/RURALE		electoral district/circonscription	URBAN/URBAINE	
N° 97	page N° 7 of/de 7	Gaspe	N°	page N° of/de
polling division section de vote		certified signature(s)-enumerator(s) / signature(s)-recenseur(s) certifié		polling division section de vote

163373

F 303 PRELIMINARY LIST OF ELECTORS

85M-7-79

ELECTIONS CANADA

LISTE PRÉLIMINAIRE DES ÉLECTEURS

This list of qualified electors for the polling division number as set out below was prepared for use at the pending federal election from information obtained at the enumeration and has been certified by the signature(s) below as to completeness and correctness so far as is possible.

La présente constitue la liste des électeurs de la section de vote dont le numéro apparaît plus bas préparée en vue de l'élection fédérale en cours d'après les renseignements recueillis lors du recensement. Le(s) recenseur(s) y a(ont) apposé sa(leur) signature, affirmant que cette liste est aussi complète et exacte que possible.

N°		N°	
1	Assels, Earl (M) 89 Sunny Bank R.R.1 Box 231 G0C 1R0	32	Cassivi, Reginald (M) 693 York Blvd. P.O. Box 1112 G0C 1R0
2	Assels, Krista (F) 89 Sunny Bank R.R.1 Box 231 G0C 1R0	33	Cassivi, Edna (F) 693 York Blvd. W. P.O. Box 1112 G0C 1R0
3	Adams, Martin (M) 1014 York Blvd. W. B.P. 267A G0C 1R0	34	Clark, James (M) 97 Sunny Bank G0C 1R0
4	Adams, Ginette (F) 1014 York Blvd. W. B.P. 267 A G0C 1R0	35	Clark, Keith (M) 97 Sunny Bank G0C 1R0
5	Aristide, Richard (M) 1035 York Blvd. C.P. 1656 G0C 1R0	36	Dunn, Anicet (M) 145 Sunny Bank R.R. 1 Box 253A G0C 1R0
6	Bernard, Daniel (M) 70 Sunny Bank General Delivery G0C 1S0	37	Dunn, Solange (F) 145 Sunny Bank R.R.1 Box 253A G0C 1R0
7	Bernier, JoAnne (F) 72 Sunny Bank R.R.1 Box 227 G0C 1R0	38	Dion, Bernard (M) 133 Sunny Bank P.O. Box 411 G0C 1R0
8	Bernier, Ralph (M) 72 Sunny Bank R.R.1 Box 227 G0C 1R0	39	Eagle, Edna (F) 9 Sunny Bank R.R.1 Box 257 G0C 1R0
9	Bouchard, Conrad (M) 12A Sunny Bank R.R.1 Box 227 G0C 1R0	40	Eagle, Edith (F) 11 Sunny Bank R.R.1 Box 257 G0C 1R0
10	Boudreau, Linda (F) 88 Sunny Bank C.P. 39 G0C 1R0	41	Eagle, Weston (M) 11 Sunny Bank R.R.1 Box 257 G0C 1R0
11	Brousseau, Charles-Edouard (M) 24 Sunny Bank, C.P. 632 G0C 1R0	42	Eden, Vernon (M) 48 Sunny Bank P.O. Box 864 G0C 1R0
12	Brousseau, Solange (F) 24 Sunny Bank C.P. 632 G0C 1R0	43	Eden, Paulette (F) 48 Sunny Bank P.O. Box 864 G0C 1R0
13	Banville, Marie (F) 680 York Blvd.W. P.O. Box 946 G0C 1R0	44	Eden, Claudette (F) 48 Sunny Bank P.O. Box 864 G0C 1R0
14	Clark, Blair (M) 101 Sunny Bank R.R.1 Box 236 G0C 1R0	45	Eden, Suzanne (F) 48 Sunny Bank P.O. Box 864 G0C 1R0
15	Clark, Marjorie (F) 101 Sunny Bank R.R.1 Box 236 G0C 1R0	46	Fequet, Daphne (F) R.R.1 Box 217 Gaspe G0C 1R0
16	Clark, Penny (F) 104 Sunny Bank R.R.1 Box 236 G0C 1R0	47	Fournier, Pierre M. (M) 71 SunnyBank R.R.1 Box 225 G0C 1R0
17	Clark, Scott (M) R.R.1 Box 236 Gaspe G0C 1R0	48	Fournier, Greta (F) 71 Sunny Bank R.R.1 Box 225 G0C 1R0
18	Clark, Garry (M) 1010 York Blvd. W. R.R.1 Box 268 G0C 1R0	49	Fillion, Richard (M) 85 Sunny Bank Box 6 G0C 1R0
19	Clark, Nancy (F) 1010 York Blvd. W. R.R.1 Box 268 G0C 1R0	50	Fournier, Dale (M) 72 Sunny Bank R.R.1 Box 218 G0C 1R0
20	Clark, Austin (M) 93 Sunny Bank R.R.1 Box 234 G0C 1R0	51	Fournier, Linda (F) 72 Sunny Bank R.R.1 Box 218 G0C 1R0
21	Clark, Marguerite (F) 93 Sunny Bank R.R.1 Box 234 G0C 1R0	52	Fournier, Richard (M) 69A Sunny Bank R.R.1 Box 224 G0C 1R0
22	Clark, Winston (M) 93 Sunny Bank R.R.1 Box 234 G0C 1R0	53	Fournier, Barbara (F) 69A Sunny Bank R.R.1 Box 224 G0C 1R0
23	Clark, Carolyn (F) 1129 Sunny Bank R.R.1 Box 228 G0C 1R0	54	Grant, Neil (M) 694 York Blvd. W. R.R.1 Box 269 G0C 1R0
24	Cote, Real (M) 1129 Sunny Bank R.R.1 Box 228 G0C 1R0	55	Grant, Stella (F) 694 York Blvd. W. R.R.1 Box 269 G0C 1R0
25	Clark, Alvin (M) 959 Sunny Bank R.R. 1 Box 251 G0C 1R0	56	Jean, Anthony L. (M) 49 Sunny Bank R.R.1 Box 228A G0C 1R0
26	Couture, Katherine (F) 1054 York W. R.R.1 Box 262 G0C 1R0	57	Jean, Lana (F) R.R.1 Box 228A 49 Sunny Bank G0C 1R0
27	Couture, Dominique (M) 1054 York W. R.R.1 Box 262 G0C 1R0	58	Jones, Ada (F) 127 Sunny Bank R.R.1 Box 255 G0C 1R0
28	Cayouette, Suzanne (F) 85B Sunny Bank, General Delivery G0C 1R0	59	Jones, Bruce (M) 127 Sunny Bank R.R.1 Box 255 G0C 1R0
29	Coull, Elaine (F) 105 Sunny Bank Box 912 G0C 1R0	60	Jones, Brent (M) 127 Sunny Bank R.R.1 Box 255 G0C 1R0
30	Coull, Gilbert (M) 105 Sunny Bank Box 912 G0C 1R0	61	LeBreux, Marguerite (F) 12A Sunny Bank, C.P. 1605 G0C 1R0
31	Cote, Christian (M) 680 York Blvd.W P.O. Box 1758 G0C 1R0	62	LeBlanc, Marie Jeanne (F) 133 Sunny Bank C.P. 411 G0C 1R0

RURAL/RURALE		electoral district/circonscription	URBAN/URBAINE	
N°	page	GASPE	N°	page
98	N° 1 of/de 4	certified signature(s)-enumerator(s) / signature(s)-recenseur(s) certifié		N° of/de
polling division section de vote			polling division section de vote	

F 303 **PRELIMINARY LIST OF ELECTORS**

85M-7-79

ELECTIONS CANADA

163374

LISTE PRÉLIMINAIRE DES ÉLECTEURS

This list of qualified electors for the polling division number as set out below was prepared for use at the pending federal election from information obtained at the enumeration and has been certified by the signature(s) below as to completeness and correctness so far as is possible.

La présente constitue la liste des électeurs de la section de vote dont le numéro apparaît plus bas préparée en vue de l'élection fédérale en cours d'après les renseignements recueillis lors du recensement. Le(s) recenseur(s) y a(ont) apposé sa(leur) signature, affirmant que cette liste est aussi complète et exacte que possible.

N°		N°	
63	Lemieux, Nicole (F) 88 Sunny Bank C.P. 39 G0C 1R0	94	Miller, Ada (F) 134 Sunny Bank R.R.1 Box 252A G0C 1R0
64	Lauwers, Jean (M) 76 Sunny Bank R.R.1 Box 239 G0C 1R0	95	Miller, Albert (M) 138 Sunny Bank R.R.1 Box 252 B G0C 1R0
65	Lauwers, Francoise (F) 76 Sunny Bank R.R.1 Box 239 G0C 1R0	96	Miller, Jean (F) 138 Sunny Bank R.R.1 Box 252 B G0C 1R0
66	LaBoissonniere, Daniel (M) 20 Sunny Bank, C.P. 1044 G0C 1R0	97	Miller, William (M) 79 Sunny Bank R.R.1 Box 222 G0C 1R0
67	LaBoissonniere, Manon (F) 20 Sunny Bank, C.P. 1044 G0C 1R0	98	Miller, John (M) 1414 Sunny Bank R.R.1 Box 252 D G0C 1R0
68	Lacasse, Lionel (M) 695 York Blvd. W R.R.1 Box 269A G0C 1R0	99	Miller, Diane (F) 141 Sunny Bank R.R.1 Box 252 D G0C 1R0
69	Lacasse, Marlene (F) 695 York Blvd.W. R.R.1 Box 269A G0C 1R0	100	Miller, Kenneth (M) 137 Sunny Bank R.R.1 Box 252 D G0C 1R0
70	Lapierre, Gerald (M) 1014 York Blvd. C.P. 14 G0C 1R0	101	Miller, Terry (M) 137 Sunny Bank R.R.1 Box 252 D G0C 1R0
71	Lapierre, Dorine (F) 1014 York Blvd. C.P. 14 G0C 1R0	102	Miller, Guy (M) 137 Sunny Bank R.R.1 Box 252 D G0C 1R0
72	Lapierre, Denis (M)1014 York Blvd. C.P. 14 G0C 1R0	103	Patterson, Lindsay (M) 37 Sunny Bank R.R.1 Box 211 G0C 1R0
73	Lapierre, Emile (M) 1014 York Blvd. C.P. 14 G0C 1R0	104	Patterson, Hildred (F) 37 Sunny Bank R.R.1 Box 211 G0C 1R0
74	Lapierre, Linda (F) 1014 York Blvd. C.P. 14 G0C 1R0	105	Patterson, Bruce (M) 27 Sunny Bank R.R.1 Box 204 G0C 1R0
75	Lapierre, Lina (F) 1014 York Blvd. C.P. 14 G0C 1R0	106	Patterson, Shirley (F) 27 SunnyBank R.R.1 Box 204 G0C 1R0
76	Lapierre, Kay (F) 1014 York Blvd. G0C 1R0	107	Patterson, Ronald (M)27 Sunny Bank R.R.1 Box 204 G0C 1R0
77	LeBlanc, Simone (F) 1017 York Blvd. R.R.1 Box 132 G0C 1R0	108	Patterson, Beverley(F) 4 SunnyBank P.O. Box 486 G0C 1R0
78	Labbe, Mireille (F) 1035 York Blvd. C.P. 1656 G0C 1R0	109	Patterson, Olive (F) 4 Sunny Bank P.O. Box 486 G0C 1R0
79	McAfee, Wallace (M) 5A Sunny Bank R.R.1 Box 259 G0C 1R0	110	Patterson, Wayne (M) 4 Sunny Bank P.O. Box 486 G0C 1R0
80	McAfee, Ada (F) 5A Sunny Bank R.R.1 Box 259 G0C 1R0	111	Palmer, Herbert (M) 1055 York Blvd. R.R.1 Box 261 G0C 1R0
81	McAfee, William (M) 5A Sunny Bank R.R.1 Box 259 G0C 1R0	112	Palmer, Florence (F) 1055 York Blvd. R.R.1 Box 261 G0C 1R0
82	Miller, Harris (M) 1059 York Blvd.W R.R.1 Box 258 G0C 1R0	113	Palmer, Patricia (F) 1055 York Blvd. R.R.1 Box 261 G0C 1R0
83	Miller, Joanne (F) 1059 York Blvd.W R.R.1 Box 258 G0C 1R0	114	Patterson, Kenneth (M) 15 Sunny Bank R.R.1 Box 206 G0C 1R0
84	Miller, Iris (F) 43 Sunny Bank R.R.1 Box 215 G0C 1R0	115	Patterson, Fannie (F) 15 Sunny Bank R.R.1 Box 206 G0C 1R0
85	Miller, Elvin (M) 43 Sunny Bank R.R.1 Box 215 G0C 1R0	116	Patterson, Hazel (F) 1018 York Blvd. R.R.1 Box 266 A G0C 1R0
86	Miller, Eric (M) 70 Sunny Bank R.R.1 Box 221 G0C 1R0	117	Patterson, Dean (M) 80 Sunny Bank P.O. Box 831 G0C 1R0
87	Miller, Eileen (F) 75 Sunny Bank R.R.1 Box 229 G0C 1R0	118	Patterson, Heather (F) 80 Sunny Bank P.O. Box 831 G0C 1R0
88	Miller, Rhonda (F) 75 Sunny Bank R.R.1 Box 229 G0C 1R0	119	Patterson, Donald (M) 114 SunnyBank R.R.1 Box 242 G0C 1R0
89	Miller, Henry (M) 52 Sunny Bank R.R.1 Box 271 G0C 1R0	120	Patterson, Linda (F) 114 Sunny Bank R.R.1 Box 242 G0C 1R0
90	Miller, Stella (F) 52 Sunny Bank R.R.1 Box 271 G0C 1R0	121	Patterson, Lowell (M) 114 Sunny Bank R.R.1 Box 242 G0C 1R0
91	Miller, Kurt (M) 52 Sunny Bank R.R.1 Box 271 G0C 1R0	122	Patterson, Blake (M) 114 Sunny Bank R.R.1 Box 242 G0C 1R0
92	Miller, Alan (M) 111 Sunny Bank R.R.1 Box 244 G0C 1R0	123	Patterson, Lonny (M) R.R.1 Box 217 G0C 1R0
93	Miller, Adolphus (M) 134 Sunny Bank R.R.1 Box 252A G0C 1R0	124	Palmer, Brian (M) 45 Sunny Bank R.R.1 Box 214 G0C 1R0

RURAL/RURALE			electoral district/circonscription	URBAN/URBAINE		
N°	page		GASPE	N°	page	
98	N° 2	of/de 4	certified signature(s)-enumerator(s) / signature(s)-recenseur(s) certifié		N°	of/de
polling division section de vote				polling division section de vote		

163375

F 303 **PRELIMINARY LIST OF ELECTORS**

85M-7-79

ELECTIONS CANADA

LISTE PRÉLIMINAIRE DES ÉLECTEURS

This list of qualified electors for the polling division number as set out below was prepared for use at the pending federal election from information obtained at the enumeration and has been certified by the signature(s) below as to completeness and correctness so far as is possible.

La présente constitue la liste des électeurs de la section de vote dont le numéro apparaît plus bas préparée en vue de l'élection fédérale en cours d'après les renseignements recueillis lors du recensement. Le(s) recenseur(s) y a(ont) apposé sa(leur) signature, affirmant que cette liste est aussi complète et exacte que possible.

N°		N°	
125	Palmer, Nancy (F) 45 Sunny Bank R.R.1 Box 214 G0C 1R0	156	Patterson, Fluvia (F) 111 Sunny Bank R.R.1 Box 244 G0C 1R0
126	Patterson, Ralph (M) 17 Sunny Bank R.R.1 Box 202 G0C 1R0	157	Palmer, Bartlett (M) 1056 York Blvd. P.O. Box 724 G0C 1R0
127	Patterson, Bessie (F) 17 Sunny Bank R.R.1 Box 202 G0C 1R0	158	Palmer, Jacqueline (F) 1056 York Blvd P.O. Box 724 G0C 1R0
128	Patterson, Andrew (M) 19 Sunny Bank R.R.1 Box 202 G0C 1R0	159	Patterson, Herbert (M) 117 Sunny Bank R.R.1 Box 245 G0C 1R0
129	Patterson, Deborah (F) 19 Sunny Bank R.R.1 Box 202 G0C 1R0	160	Patterson, Margaret(F) 117 SunnyBank R.R.1 Box 245 G0C 1R0
130	Patterson, Elmer (M) 16 Sunny Bank R.R.1 Box 201 G0C 1R0	161	Patterson, Wallace (M) 112 SunnyBank R.R.1 Box 241 G0C 1R0
131	Patterson, Violet (F) 16 Sunny Bank R.R.1 Box 201 G0C 1R0	162	Patterson, Rena (F) 112 Sunny Bank R.R.1 Box 241 G0C 1R0
132	Phillips, Gerald (M) 23 Sunny Bank R.R.1 Box 210 G0C 1R0	163	Parmentier, Hugo (M) 90 Sunny Bank R.R.1 Box 238 G0C 1R0
133	Phillips, Donna (F) 23 Sunny Bank R.R.1 Box 210 G0C 1R0	164	Parmentier, Christine (F) 90 Sunny Bank, R.R.1 Box 238 G0C 1R0
134	Phillips, Geoffrey (M) 23 Sunny Bank R.R.1 Box 210 G0C 1R0	165	Patterson, Roger (M) 1019 York W. R.R.1 Box 267 G0C 1R0
135	Patterson, Gertrude (F) 48 Sunny Bank R.R.1 Box 220 G0C 1R0	166	Perry, Lise (F) 1019 York Blvd. W. R.R.1 Box 267 G0C 1R0
136	Patterson, Morris (M) 5 Sunny Bank R.R.1 Box 259 G0C 1R0	167	Prottier, Diane (F) 85A Sunny Bank R.R.1 Box 238 G0C 1R0
137	Patterson, Thelma (F) 5 Sunny Bank R.R.1 Box 259 G0C 1R0	168	Palmer, Pearl (F) 47 Sunny Bank Gaspe G0C 1R0
138	Patterson, Shawn (M) R.R.1 Box 259 5 Sunny Bank G0C 1R0	169	Palmer, Robert (M) 47 Sunny Bank Gaspe G0C 1R0
139	Patterson, Russell (M) 1058 York W R.R.1 Box 260 G0C 1R0	170	Pitre, Gilles (M) 1014 York Blvd. W. Gaspe G0C 1R0
140	Patterson, Barry (M) 41 Sunny Bank R.R.1 Box 219 G0C 1R0	171	Reeder, Sharon (F) 13 Sunny Bank P.O. Box 903 G0C 1R0
141	Patterson, Patricia (F) 41 SunnyBank R.R.1 Box 219 G0C 1R0	172	Reeder, Patrick (M) 13 Sunny Bank P.O. Box 903 G0C 1R0
142	Patterson, Anthony (M) 41 SunnyBank R.R.1 Box 219 G0C 1R0	173	Romaniuk, Dmytro (M) 92 Sunny Bank R.R.1 Box 236 G0C 1R0
143	Patterson, Trent (M) 41 Sunny Bank R.R.1 Box 219 G0C 1R0	174	Romaniuk, Beatrice (F) 92 Sunny Bank R.R.1 Box 236 G0C 1R0
144	Palmer, Robert C. (M) 50 Sunny Bank R.R.1 Box 216 G0C 1R0	175	Raymond, Eugene (M) 701 York Blvd.W Box 2551 G0C 1S0
145	Palmer, Ella J. (F) 50 Sunny Bank R.R.1 Box 216 G0C 1R0	176	Raymond-Germain, Claire(F) 701 York W. Box 2551 G0C 1S0
146	Patterson, Gerald (M) 115 SunnyBank R.R.1 Box 253 G0C 1R0	177	Raymond, Marcel(M) 701 York Blvd. W. Box 2551 G0C 1S0
147	Patterson, Elizabeth (F) 115 Sunny Bank, R.R.1 Box 253 G0C 1R0	178	Raymond, Gilles (M) 701 York Blvd.W Box 2551 G0C 1S0
148	Patterson, Rosalee (F) 115 SunnyBank R.R.1 Box 253 G0C 1R0	179	Raby, Daniele (F) 1045 York Blvd. W. B.P. 263 G0C 1R0
149	Patterson, Sally (F) 959 Sunny Bank R.R.1 Box 251 G0C 1R0	180	Sams, Eric (M) 3 Sunny Bank R.R.1 Box 259A G0C 1R0
150	Patterson, Paul (F) 959 Sunny Bank R.R.1 Box 251 G0C 1R0	181	Sams, Diana (F) 3 Sunny Bank R.R.1 Box 259 G0C 1R0
151	Patterson, Vernon (M) 107 Sunny Bank R.R1 Box 246 G0C 1R0	182	Sinnett, Virginia (F) 1052 York W. R.R.1 Box 257 G0C 1R0
152	Patterson, Barbara (F) 107 SunnyBank R.R.1 Box 246 G0C 1R0	183	Sinnett, Richard (M) 1052 York W. R.R.1 Box 257 G0C 1R0
153	Patterson, John Francis(M) 1021 York Blvd. R.R.1 Box 266 G0C 1R0	184	Sinnett, Irene (F) 25 Sunny Bank P.O. Box 502 G0C 1R0
154	Patterson, Helene (F) 1021 York Blvd. R.R.1 Box 266 G0C 1R0	185	Sinnett, Dennis (M) 25 Sunny Bank P.O. Box 502 G0C 1R0
155	Patterson, Nora (F) 111 Sunny Bank R.R.1 Box 244 G0C 1R0	186	Sinnett, Mark (M) 25 Sunny Bank P.O. Box 502 G0C 1R0

RURAL/RURALE			electoral district/circonscription	URBAN/URBAINE	
N°	page		GASPE	N°	page
98	N° 3	of/de 4	certified / certifié — signature(s)-enumerator(s) / signature(s)-recenseur(s)		N° of/de
polling division / section de vote				polling division / section de vote	

163376

F 303 **PRELIMINARY LIST OF ELECTORS**

ELECTIONS CANADA

LISTE PRÉLIMINAIRE DES ÉLECTEURS

85M-7-79

This list of qualified electors for the polling division number as set out below was prepared for use at the pending federal election from information obtained at the enumeration and has been certified by the signature(s) below as to completeness and correctness so far as is possible.

La présente constitue la liste des électeurs de la section de vote dont le numéro apparaît plus bas préparée en vue de l'élection fédérale en cours d'après les renseignements recueillis lors du recensement. Le(s) recenseur(s) y a(ont) apposé sa(leur) signature, affirmant que cette liste est aussi complète et exacte que possible.

N°		N°	
187	Sinnett, Mark (M) 25 Sunny Bank P.O. Box 502 G0C 1R0		
188	Stanley, Billie (M) 77 Sunny Bank R.R.1 Box 229 G0C 1R0		
189	Stanley, Cynthia (F) 77 Sunny Bank R.R.1 Box 229 G0C 1R0		
190	Sinnotte, Nancy (F) 1014 York Blvd. Gaspe G0C 1R0		
191	Sinnett, Darlene (F) 1032 York Blvd. R.R.1 Box 253 G0C 1R0		
192	Sinett, Raynald (M) 1032 York Blvd. R.R.1 Box 253 G0C 1R0		
193	Varady-Szabo, Christopher (M) 1045 York Blvd. B.P. 263 G0C 1R0		
194	Vezina, Magella (M) 1017 York Blvd. R.R.1 Box 132 G0C 1R0		
195	Willard, Lucien (M) 78 Sunny Bank R?R. 1 Box 240 G0C 1R0		
196	Willard, Lucienne (F) 78 Sunny Bank R.R.1 Box 240 G0C 1R0		

RURAL/RURALE	electoral district/circonscription	URBAN/URBAINE
N° 98	GASPE	N°
page N° 4 of/de 4		page N° of/de
polling division section de vote	certified signature(s)-enumerator(s) / signature(s)-recenseur(s) certifié	polling division section de vote

F 303 **PRELIMINARY LIST OF ELECTORS**

85M-7-79

ELECTIONS CANADA

LISTE PRÉLIMINAIRE DES ÉLECTEURS

163377

This list of qualified electors for the polling division number as set out below was prepared for use at the pending federal election from information obtained at the enumeration and has been certified by the signature(s) below as to completeness and correctness so far as is possible.

La présente constitue la liste des électeurs de la section de vote dont le numéro apparaît plus bas préparée en vue de l'élection fédérale en cours d'après les renseignements recueillis lors du recensement. Le(s) recenseur(s) y a(ont) apposé sa(leur) signature, affirmant que cette liste est aussi complète et exacte que possible.

N°		N°	
1	Allard, Etienne (M) 231 Blvd. York West, Gaspe Harbour G0C 1S0	32	Bernier, Simone (F) C.P. 2015 Gaspe Harbour G0C 1S0
2	Allard, Lise (F) 231 Blvd. York W. Gaspe Harbour, G0C 1S0	33	Bernier, Fernard (M) C.P. 2015 Gaspe Harbour C0C 1S0
3	Annett, Benjamin (M) R.R.1 Box 339 Gaspe G0C 1R0	34	Bernier, Anne (F) C.P. 2015 Gaspe Harbour G0C 1S0
4	Annett, Gracie (F) R.R.1 Box 339 Gaspe C0C 1R0	35	Bernier, Edgar (M) Gaspe G0C 1R0
5	Annett, Francis (M) R.R.1 Box 337 Gaspe G0C 1R0	36	Bernier, Gracia (F) Gaspe G0C 1R0
6	Annett, Emily (F) R.R.1 Box 337 Gaspe G0C 1R0	37	Bernier, Celine (F) Gaspe G0C 1R0
7	Annett, Bonita (F) R.R.1 Box 337 Gaspe G0C 1R0	38	Bernier, Gilles (M) Gaspe G0C 1R0
8	Adams, Brian (M) Gaspe Harbour G0C 1S0	39	Bernier, Mireille (F) Gaspe G0C 1R0
9	Adams, Deborah (F) Gaspe Harbour G0C 1S0	40	Bernier, Azarie (M) C.P. 2072 Gaspe Harbour C0C 1S0
10	Aucoin, Gustave (M) C.P. 2215 Gaspe Harbour G0C 1S0	41	Bernier, Claire (F) C.P. 2072 Gaspe Harbour G0C 1S0
11	Arsenault, Richard (M) C.P. 2014 Gaspe Harbour G0C 1S0	42	Bernier, Denis (M) C.P. 2072 Gaspe Harbour G0C 1S0
12	Arsenault, Adrienne (F) C.P. 2014 Gaspe Harbour G0C 1S0	43	Cotton, Josephine (F) R.R. 1 Box 370 Gaspe G0C 1R0
13	Arsenault, Emilienne(F) C.P. 2014 Gaspe Harbour G0C 1S0	44	Cotton, Leonard (M) R.R.1 Box 370 Gaspe G0C 1R0
14	Arsenault, Louise (F) C.P. 2014 Gaspe Harbour G0C 1S0	45	Cotton, Gerard (M) P.O. Box 2073 Gaspe Harbour G0C 1S0
15	Arsenault, Raynald (M) C.P. 2316 Gaspe Harbour G0C 1S0	46	Cotton, Patricia (F) P.O. Box 2073 Gaspe Harbour G0C 1S0
16	Arsenault, Gineette (F) C.P. 2316 Gaspe Harbour G0C 1S0	47	Carter, Bernard (M) P.O. Box 1675 Caspe G0C 1R0
17	Berube, Helene (F) 229 York Blvd. Gaspe Harbour G0C 1S0	48	Clements, Joseph (M) Gaspe Harbour G0C 1S0
18	Berube, Gerald (M) 229 York Blvd. Gaspe Harbour G0C 1S0	49	Clements, Alice (F) Gaspe Harbour G0C 1S0
19	Bechervaise, Clifton (M) R.R. 1 Gaspe G0C 1R0	50	Clements, Gordon (M) Caspe Harbour G0C 1S0
20	Bouchard, Marc (M) 301 York Blvd. Gaspe G0C 1R0	51	Chouinard, Danielle (F) C.P. 2022 Gaspe Harbour G0C 1S0
21	Boulay, Arthur (M) R.R.1 Box 272 Gaspe G0C 1R0	52	Coffin, Ralph (M) R.R. 1 Box 354 Gaspe G0C 1R0
22	Boulay, Maryanne (F) R.R.1 Box 272 Gaspe G0C 1R0	53	Coffin, Rita (F) R.R.1 Box 354 Gaspe G0C 1R0
23	Boulay, Gertie (F) R.R.1 Box 272 Gaspe G0C 1R0	54	Coffin, Donna (F) R.R. 1 Box 354 Gaspe G0C 1R0
24	Boulay, Hermeline (F) R.R. 1 Box 272 Gaspe G0C 1R0	55	Coffin, Gary (M) R.R. 1 Box 354 Gaspe G0C 1R0
25	Bernier, Jean-Paul (M) P.O. Box 733 Gaspe G0C 1R0	56	Coffin, Donald (M) P.O. Box 2161 Gaspe Harbour G0C 1S0
26	Bernier, Eunice (F) P.O. Box 733 Gaspe G0C 1R0	57	Coffin, Pearl (F) P.O. Box 2161 Gaspe Harbour G0C 1S0
27	Bernier, Paul (M) P.O. Box 733 Gaspe G0C 1R0	58	Coffin, George (M) P.O. Box 2147 Gaspe Harbour G0C 1S0
28	Bernier, Richard (M) P.O. Box 733 Gaspe G0C 1R0	59	Coffin, Berna (F) P.O. Box 2147 Gaspe Harbour G0C 1S0
29	Bernier, Diane (F) 649 York Blvd. Gaspe G0C 1R0	60	Coffin, Franklin, (M) P.O. Box 2147 Gaspe Harbour G0C 1S0
30	Beliveau, Claude (M) Gaspe Harbour G0C 1S0	61	Coté, Michel (M) C.P. 2371 Gaspe Harbour G0C 1S0
31	Beliveau, Evelyn (F) Gaspe Harbour G0C 1S0	62	Coffin, Carter (M) P.O. Box 349 Gaspe G0C 1R0

RURAL/RURALE		electoral district/circonscription	URBAN/URBAINE	
N° 99	page N° 1 of/de 5	GASPE	N°	page N° of/de
polling division section de vote 99		certified certifié signature(s)-enumerator(s) / signature(s)-recenseur(s) Mrs Marie Stewart		polling division section de vote

163378

F 303 **PRELIMINARY LIST OF ELECTORS**

8 5M-7-79

ELECTIONS CANADA

LISTE PRÉLIMINAIRE DES ÉLECTEURS

This list of qualified electors for the polling division number as set out below was prepared for use at the pending federal election from information obtained at the enumeration and has been certified by the signature(s) below as to completeness and correctness so far as is possible.

La présente constitue la liste des électeurs de la section de vote dont le numéro apparaît plus bas préparée en vue de l'élection fédérale en cours d'après les renseignements recueillis lors du recensement. Le(s) recenseur(s) y a(ont) apposé sa(leur) signature, affirmant que cette liste est aussi complète et exacte que possible.

N°		N°	
63	Coffin, Ada (F) P.O. Box 349 Gaspe G0C 1R0	94	Gauthier, Gilles (M) C.P. 2189 Gaspe Harbour G0C 1S0
64	Coffin, Allison (M) P.O. Box 349 Gaspe G0C 1R0	95	Girard, Jacques (M) R.R.1 Box 286A Gaspe G0C 1R0
65	Coffin, Brent (M) P.O. Box 349 Gaspe G0C 1R0	96	Girard, Pauline (F) R.R.1 Box 286 A Gaspe G0C 1R0
66	Coté, Carmella (F) C.P. 2435 Gaspe Harbour G0C 1S0	97	Geord, Bertrand (M) Box 2001 Gaspe Harbour G0C 1S0
67	Coulombe, Edith G. (F) 235 Blvd. York, Gaspe G0C 1R0	98	Garon, Hélené (F) C.P. 695 Gaspe G0C 1R0
68	Duguay, Delima (F) P.O. Box 2016 Gaspe Harbour G0C 1S0	99	Grand Maison, Clermont (M) C.P.2058 Gaspe Harbour G0C 1S0
69	Dimock, Randall (M) P.O. Box 2268 Gaspe Harbour G0C 1S0	100	Hamilton, Yolande (F) P.O. Box 2027 Gaspe Harbour G0C 1S0
70	Dimock, Hilda (F) P.O. Box 2269 Gaspe Harbour G0C 1S0	101	Hamilton, George (M) P.O. Box 2027 Gaspe Harbour G0C 1S0
71	Dimock, Darlene (F) P.O. Box 2269 Gaspe Harbour G0C 1S0	102	Hamilton, Isobel (F) P.O. Box 2027 Gaspe Harbour G0C 1S0
72	Dimock, Darren (M) P.O. Box 2269 Gaspe Harbour G0C 1S0	103	Harbour, Jacqueline (F) R.R.1 287 Gaspe G0C 1R0
73	Dea, Alexander (M) P.O. Box 2178 Gaspe Harbour G0C 1S0	104	Hackett, Bertrand (M) Gaspe Harbour G0C 1S0
74	Dumas, Real (M) Gaspe Harbour G0C 1S0	105	Hackett, Pauline (F) Gaspe Harbour G0C 1S0
75	Despres, Diane (F) C.P. 2074 Gaspe Harbour G0C 1S0	106	Hackett, Sylvia (F) Gaspe Harbour G0C 1S0
76	Dumont, Rene-Pol (M) C.P. 2452 Gaspe G0C 1R0	107	Hackett, John (M) Gaspe Harbour G0C 1S0
77	Dubois, Daniel (M) C.P. 2250 Gaspe Harbour G0C 1S0	108	Hackett, Olga (F) Gaspe Harbour G0C 1S0
78	English, Patrick (M) C.P. 2084 Gaspe Harbour G0C 1S0	109	Hackett, Roger (M) Gaspe Harbour G0C 1S0
79	English, Cecilia (F) C.P. 2084 Gaspe Harbour G0C 1S0	110	Hackett, Weston (M) Gaspe Harbour G0C 1S0
80	English, Patrick Jr. (M) C.P. 2084 Gaspe Harbour G0C 1S0	111	Hackett, Margaret (F) Gaspe Harbour G0C 1S0
81	English, Nicole (F) C.P. 2084 Gaspe Harbour G0C 1S0	112	Hackett, Ronald (M) Gaspe Harbour G0C 1S0
82	English, Mariette (F) C.P. 2084 Gaspe Harbour G0C 1S0	113	Hackett, Karl (M) Gaspe Harbour G0C 1S0
83	Element, Arthur (M) R.R.1 Box 272 Gaspe G0C 1R0	114	Hackett, Allan (M) Gaspe Harbour G0C 1S0
84	Falle, Charles (M) P.O. Box 325 Gaspe G0C 1R0	115	Hackett, Benjamin (M) Gaspe G0C 1R0
85	Fournier, Bertrand (M) 649 Blvd. York, Gaspe G0C 1R0	116	Jeanotte, Lydia (F) P.O. Box 2071 Gaspe Harbour G0C 1S0
86	Fournier, Lionel (M) P.O. Box 1514 Gaspe G0C 1R0	117	Jeanotte, Ferreol (M) P.O. Box 2071 Gaspe Harbour G0C 1S0
87	Fournier, Emily (F) P.O. Box 1514 Gaspe G0C 1R0	118	Jeanotte, Marc(M) P.O. Box 2071 Gaspe Harbour G0C 1S0
88	Fournier, Andre (M) P.O. Box 1514 Gaspe G0C 1R0	119	Jeanotte, Joanne (F) P.O. Box 2071 Gaspe Harbour G0C 1S0
89	Falle, Leonard (M) P.O. Box 2353 Gaspe Harbour G0C 1S0	120	Jeanotte, Gerald (M) P.O. Box 2016 Gaspe Harbour G0C 1S0
90	Falle, Emma (F) P.O. Box 2353 Gaspe Harbour G0C 1S0	121	Jeanotte, Anna (F) P.O. Box 2203 Gaspe Harbour G0C 1S0
91	Fournier, Stella (F) 283 Blvd. York Gaspe Harbour G0C 1S0	122	Jeanotte, Simon (M) C.P . 2203 Gaspe Harbour G0C 1S0
92	Fournier, Magella (M) 283 Blvd. York Gaspe Harbour G0C 1S0	123	Jeanotte, Laurent (M) C.P. 2203 Gaspe Harbour G0C 1S0
93	Guignion, Dane (M) R.R.1 Box 287 Gaspe G0C 1R0	124	Jones, Boyd (M) P.O. Box 2280 Gaspe Harbour G0C 1S0

RURAL/RURALE		electoral district/circonscription	URBAN/URBAINE	
N°	page	GASPE	N°	page
99	N° 2 of/de 5	certified certifié signature(s)-enumerator(s) / signature(s)-recenseur(s)		N° of/de
polling division section de vote	99	Mrs. Marie Stewart		polling division section de vote

F 303 **PRELIMINARY LIST OF ELECTORS**

85M-7-79

ELECTIONS CANADA

LISTE PRÉLIMINAIRE DES ÉLECTEURS

163379

This list of qualified electors for the polling division number as set out below was prepared for use at the pending federal election from information obtained at the enumeration and has been certified by the signature(s) below as to completeness and correctness so far as is possible.

La présente constitue la liste des électeurs de la section de vote dont le numéro apparaît plus bas préparée en vue de l'élection fédérale en cours d'après les renseignements recueillis lors du recensement. Le(s) recenseur(s) y a(ont) apposé sa(leur) signature, affirmant que cette liste est aussi complète et exacte que possible.

N°		N°	
125	Jones, Reinelde (F) P.O. Box 2280 Gaspe Harbour G0C 1S0	156	Jean, Miles (M) R.R.1 Box 304 Gaspe G0C 1R0
126	Jones, Christofer (M)P.O. Box 2280 Gaspe Harbour G0C 1S0	157	Jean, Ralph (M) R.R.1 Box 293 Gaspe G0C 1R0
127	Jones, Peter (M) P.O. Box 2280 Gaspe Harbour G0C 1S0	158	Jean, Joan (F) R.R.1 Box 293 Gaspe G0C 1R0
128	Jean, Anthony (M) R.R.1 Box 296 Gaspe G0C 1R0	159	Jean, Judy (F) R.R.1 Box 293 Gaspe G0C 1R0
129	Jean, Olga (F) R.R.1 Box 296 Gaspe G0C 1R0	160	Jean, Lonnie (M) R.R.1 Box 270 Gaspe G0C 1R0
130	Jean, Darleen (F) R.R.1 Box 296 Gaspe G0C 1R0	161	Jean, Trudy (F) R.R.1 Box 270 Gaspe G0C 1R0
131	Jean, Eva (F) R.R.1 Box 307 Gaspe G0C 1R0	162	Jean, Dale (M) R.R.1 Box 289 Gaspe G0C 1R0
132	Jean, Sydney (M) R.R.1 Box 295 Gaspe G0C 1R0	163	Jean, Myrna (F) R.R.1 Box 289 Gaspe G0C 1R0
133	Jean, Ruby (F) R.R.1 Box 295 Gaspe G0C 1R0	164	Joncas, Sylvie (F) C.P. 2371 Gaspe Harbour G0C 1S0
134	Jean, Brian (M) R.R.1 Box 295 Gaspe G0C 1R0	165	Jean, Ellen (F) R.R.1 Box 300 Gaspe G0C 1R0
135	Jean, Gerald (M) R.R.1 Box 295 Gaspe G0C 1R0	166	Jean, Ross (M) R.R.1 Box 300 Gaspe Harbour G0C 1S0
136	Jean, Whorrell(M) R.R.1 Box 294 Gaspe G0C 1R0	167	Jean, Kenneth (M) R.R.1 Box 300 Gaspe G0C 1R0
137	Jean, Ida (F) R.R. 1 Box 294 Gaspe G0C 1R0	168	Joncas, Emilien (M) 303 York Blvd. Gaspe G0C 1R0
138	Jean, Harold (M) R.R.1 Box 301 Gaspe G0C 1R0	169	Joncas, Fernande (F) 303 York Blvd. Gaspe G0C 1R0
139	Jean, Linda (F) R.R.1 Box 301 Gaspe G0C 1R0	170	Jones, Blaine (M) R.R.1 Box 347 Gaspe G0C 1R0
140	Jean, Nadine (F) R.R.1 Box 301 Gaspe G0C 1R0	171	Jones, Carol (F) R.R.1 Box 347 Gaspe G0C 1R0
141	Jean, Helen (F) R.R.1 Box 301 Gaspe G0C 1R0	172	Jones, Danny (M) R.R.1 Box 347 Gaspe G0C 1R0
142	Jean, Lionel (M) R.R.1 Box 288 Gaspe G0C 1R0	173	Jones, Whorrell (M) P.O. Box 2343 Gaspe Harbour G0C 1S0
143	Jean, Gertrude (F) R.R.1 Box 288 Gaspe G0C 1R0	174	Jones, James (M) P.O. Box 2056 Gaspe Harbour G0C 1S0
144	Jean, Randy (M) R.R.1 Box 288 Gaspe G0C 1R0	175	Jones, Muriel (F) P.O. Box 2034 Gaspe Harbour G0C 1S0
145	Jean, Daniel (M) R.R.1 Box 288 Gaspe G0C 1R0	176	Jones, Arthur (M) P.O. Box 2034 Gaspe Harbour G0C 1S0
146	Jean, Samuel (M) R.R.1 Box 288 Gaspe G0C 1R0	177	Jones, Barbara (F) P.O. Box 2034 Gaspe Harbour G0C 1S0
147	Jean, Valerie (F) R.R.1 Box 288 Gaspe G0C 1R0	178	Keighan, Shirley (F) 301 York Blvd. Gaspe G0C 1R0
148	Jean, Lisa (F) R.R.1 Box 288 Gaspe G0C 1R0	179	Lebrun, Lorette (F) 331 York Blvd. Gaspe G0C 1R0
149	Jean, Reed (M) R.R.1 Box 295 Gaspe G0C 1R0	180	Lebrun, Joseph (M) 331 York Blvd. Gaspe G0C 1R0
150	Jean, Wendy (F) R.R.1 Box 295 Gaspe G0C 1R0	181	Lebrun, Georges (M) C.P. 2022 Gaspe Harbour G0C 1S0
151	Jean, Emery (M) R.R.1 Box 304 Gaspe G0C 1R0	182	Langlois, Edison (M) C.P. 2341 Gaspe Harbour G0C 1S0
152	Jean, Therese (F) R.R.1 Box 304 Gaspe G0C 1R0	183	Langlois, Jacqueline (F) C.P. 2341 Gaspe Harbour G0C 1S0
153	Jean, Debora (F) R.R.1 Box 304 Gaspe G0C 1R0	184	Langlois, Michel (M) C.P. 2341 Gaspe Harbour G0C 1S0
154	Jean, Ronald (M) R.R.1 Box 304 Gaspe G0C 1R0	185	McGregor, Madolin (F) Gaspe Harbour G0C 1S0
155	Jean, Donald (M) R.R.1 Box 304 Gaspe G0C 1R0	186	McGregor, Lorraine (F) Gaspe Harbour G0C 1S0

RURAL/RURALE		electoral district/circonscription	URBAN/URBAINE	
N° 99	page N° 3 of/de 5	GASPE	N°	page N° of/de
polling division section de vote 99		certified certifié signature(s)-enumerator(s) / signature(s)-recenseur(s) Mrs. Marie Stewart	polling division section de vote	

F 303 **PRELIMINARY LIST OF ELECTORS**

8 5M-7 79

ELECTIONS CANADA

163380

LISTE PRÉLIMINAIRE DES ÉLECTEURS

This list of qualified electors for the polling division number as set out below was prepared for use at the pending federal election from information obtained at the enumeration and has been certified by the signature(s) below as to completeness and correctness so far as is possible.

La présente constitue la liste des électeurs de la section de vote dont le numéro apparaît plus bas préparée en vue de l'élection fédérale en cours d'après les renseignements recueillis lors du recensement. Le(s) recenseur(s) y a(ont) apposé sa(leur) signature, affirmant que cette liste est aussi complète et exacte que possible.

N°		N°	
187	McGregor, Robert (M) P.O. Box 2007 Gaspe Harbour G0C 1S0	218	Pageau, Linda (F) 285 Blvd. York Gaspe Harbour G0C 1S0
188	McGregor, Elizabeth (F) P.O. Box 2007 Gaspe Harbour G0C 1S0	219	Pageau, Michel (M) 285 Blvd. York Gaspe Harbour G0C 1S0
189	Mullin, Norman (M) R.R.1 Box 287 Gaspe G0C 1R0	220	Patterson Curzon (M) R.R.1 Box 345 Gaspe G0C 1R0
190	Mullin, Gladys (F) R.R.1 Box 287 Gaspe G0C 1R0	221	Patterson, Elaine (F) R.R.1 Box 345 Gaspe G0C 1R0
191	Mimeault, Mario (M) C.P. 278 Gaspe G0C 1R0	222	Patterson, Melvin (M) R.R.1 Box 345 Gaspe G0C 1R0
192	Mullin, Allan (M) R.R.1 Box 274 Gaspe G0C 1R0	223	Patterson, Daniel (M) R.R.1 Box 345A Gaspe G0C 1R0
193	Mullin, Karl (M) R.R. 1 Box 274 Gaspe G0C 1R0	224	Patterson, Ida (F) R.R.1 Box 345 A Gaspe G0C 1R0
194	Mullin, Kathleen(F) R.R.1 Box 274 Gaspe G0C 1R0	225	Patterson, Marty (M) R.R.1 Box 345A Gaspe G0C 1R0
195	Mullin, Edith (F) R.R.1 Box 276 Gaspe G0C 1R0	226	Plante, Hermance (F) C.P. 832 Gaspe G0C 1R0
196	Mullin, Weston (M) R.R.1 Box 278 Gaspe G0C 1R0	227	Patterson, Robert (M) R.R.1 Box 335 Gaspe G0C 1R0
197	Mullin, Myrna (F) R.R.1 Box 278 Gaspe G0C 1R0	228	Patterson, Marjorie (F) R.R.1 Box 335 Gaspe G0C 1R0
198	Mullin, Alvin (M) R.R.1 Box 278 Gaspe G0C 1R0	229	Quiriple, Armand (M) Gaspe Harbour G0C 1S0
199	Mullin, Melville (M) R.R.1 Box 277 Gaspe G0C 1R0	230	Quiriple, Jacqueline(F) Gaspe Harbour G0C 1S0
200	Mullin, Muriel (F) R.R.1 Box 277 Gaspe G0C 1R0	231	Quiriple, Martin (M) Gaspe Harbour G0C 1S0
201	Mullin, Anne (F) R.R.1 Box 277 Gaspe G0C 1R0	232	Quiriple, Hal (M) Gaspe Harbour G0C 1S0
202	Mullin, Randal (M) R.R.1 Box 277 Gaspe G0C 1R0	233	Quiriple, Ann (F) Gaspe Harbour G0C 1S0
203	Mullin, Cecil (M) R.R.1 Box 277 Gaspe G0C 1R0	234	Quiriple, William (M) Gaspe Harbour G0C 1S0
204	Mullin, Dorothy (F) R.R.1 Box 277 Gaspe G0C 1R0	235	Quiriple, Robert (M) Gaspe Harbour G0C 1S0
205	Mullin, Una (F) R.R.1 Box 275 Gaspe G0C 1R0	236	Quiriple, Ruth (F) Gaspe Harbour G0C 1S0
206	Mullin, Sean (M) P.O. Box 2114 Gaspe Harbour G0C 1S0	237	Quiriple, Craig (M) Gaspe Harbour G0C 1S0
207	Mullin, Lorraine (F) P.O. Box 2114 Gaspe Harbour G0C 1S0	238	Rioux, Francine (F) 323 York Blvd. Gaspe G0C 1R0
208	Mullin, Selwyn (M) R.R.1 Box 282 Gaspe G0C 1R0	239	Rioux, Yvon (M) 323 York Blvd. W. Gaspe G0C 1R0
209	Mullin, Elsie (F) R.R.1 Box 282 Gaspe G0C 1R0	240	Roy, Dennis(M) P.O. Box 1553 Gaspe G0C 1R0
210	Price, Donald (M) P.O. Box 2147 Gaspe Harbour G0C 1S0	241	Roy, Carol (F) P.O. Box 1553 Gaspe G0C 1R0
211	Parent, Francis (M) P.O. Box 2118 Gaspe Harbour G0C 1S0	242	Reeder, Cecil (M) P.O. Box 293 Gaspe G0C 1R0
212	Parent, Jessie (F) P.O. Box 2118 Gaspe Harbour G0C 1S0	243	Reeder, Judith (F) P.O. Box 293 Gaspe G0C 1R0
213	Parent, James (M) P.O. Box 2118 Gaspe Harbour G0C 1S0	244	Roussel, Jean-Luc (M) 325 York Blvd. W. Gaspe G0C 1R0
214	Parent, Gertrude (F) P.O. Box 2118 Gaspe Harbour G0C 1S0	245	Roussel, Denise (F) 325 York Blvd. W. Gaspe G0C 1R0
215	Puscher, Walter (M) Gaspe Harbour G0C 1S0	246	Rooney, Andrew (M) P.O. Box 761 Gaspe G0C 1R0
216	Puscher, Ghislaine(F) Gaspe Harbour G0C 1S0	247	Rooney, Martha (F)P.O. Box 761 Gaspe G0C 1R0
217	Packwood, Hugues (M) C.P. 2074 Gaspe Harbour G0C 1S0	248	Stanley, Felix (M) R.R.1 Box 335 Gaspe G0C 1R0

RURAL/RURALE			electoral district/circonscription	URBAN/URBAINE	
N°	page		Gaspe	N°	page
99	N° 4	of/de 5	certified / certifié — signature(s)-enumerator(s) / signature(s)-recenseur(s)		N° / of/de
polling division section de vote	99		Mrs Marie Stewart	polling division section de vote	

F 303 **PRELIMINARY LIST OF ELECTORS**

8 SM-7-79

ELECTIONS CANADA

163381

LISTE PRÉLIMINAIRE DES ÉLECTEURS

This list of qualified electors for the polling division number as set out below was prepared for use at the pending federal election from information obtained at the enumeration and has been certified by the signature(s) below as to completeness and correctness so far as is possible.

La présente constitue la liste des électeurs de la section de vote dont le numéro apparaît plus bas préparée en vue de l'élection fédérale en cours d'après les renseignements recueillis lors du recensement. Le(s) recenseur(s) y a(ont) apposé sa(leur) signature, affirmant que cette liste est aussi complète et exacte que possible.

N°		N°	
249	Stewart, Maureen (F) P.O. Box 285 Gaspe G0C 1R0	280	Savoie, Noella (F) C.P. 1621 Gaspe G0C 1R0
250	Stewart, Kathleen (F) P.O. Box 285 Gaspe G0C 1R0	281	Smith, Gaston (M) C.P. 2393 Gaspe Harbour G0C 1S0
251	Stewart, Harry (M) P.O. Box 285 Gaspe G0C 1R0	282	Smith, Paul-Emil (M) C.P. 2111 Gaspe Harbour G0C 1S0
252	Samuel, Marilyne (F) 305 York Blvd.W. Gaspe G0C 1R0	283	Smith Hectorine (M) C.P. 2393 Gaspe Harbour G0C 1S0
253	Sirois, Yolaine (F) C.P. 278 Gaspe G0C 1R0	284	Sylvestre, Jean-Claude (M) 271 York W. Gaspe Harbour G0C 1S0
254	Synott, Julien (M) R.R.1 Box 350 Gaspe G0C 1R0	285	Sylvestre, Yvonne (F) 271 York W. Gaspe Harbour G0C 1S0
255	Synott, Lisa (F) R.R.1 Box 350 Gaspe G0C 1R0	286	Stewart, Gladys (F) R.R.1 Box 327 Gaspe G0C 1R0
256	Synott, Therese (F) R.R.1 Box 350 Gaspe G0C 1R0	287	Stewart, Leigh (M) R.R.1 Box 327 Gaspe G0C 1R0
257	Synott, Danielle (F) R.R.1 Box 350 Gaspe G0C 1R0	288	Stewart, Marie (F) R.R.1 Box 327 Gaspe G0C 1R0
258	Synott, Clement (M) R.R.1 Box 350 Gaspe G0C 1R0	289	Stewart, Anne (F) R. R.1 Box 327 Gaspe G0C 1R0
259	Synott, Jean-Charles (M) C.P. 2271 Gaspe Harbour G0C 1S0	290	Tuzo, Ruth (F) P.O. Box 2147 Gaspe Harbour G0C 1S0
260	Synott, Marielle (F) C.P. 2271 Gaspe Harbour G0C 1S0	291	Tuzo, David (M) P.O. Box 2147 Gaspe Harbour G0C 1S0
261	Stewart, Dulcie (F) R.R.1 Box 329 Gaspe G0C 1R0	292	Trudel, Eveline (F) R.R.1 Box 272 Gaspe G0C 1R0
262	Savidant, Calvin (M) Gaspe Harbour G0C 1S0	293	Trudel, Albert (M) R.R.1 Box 272 Gaspe G0C 1R0
263	Savidant, Mary (F) Gaspe Harbour G0C 1S0	294	Tuzo, Earle (M) R.R.1 Box 337 Gaspe G0C 1R0
264	Savidant, Georgianna (F) R.R.1 BOx 312, Gaspe G0C 1R0	295	Thibault, Theodore(M) C.P. 2065 Gaspe Harbour G0C 1S0
265	Savidant, Eva (F) R.R.1 Box 309 Gaspe G0C 1R0	296	Thibault, Therese(F) C.P. 2065 Gaspe Harbour G0C 1S0
266	Sams, Hayden (M) P.O. Box 2213 Gaspe Harbour G0C 1S0	297	Thibault, Lorraine (F) C.P. 2065 Gaspe Harbour G0C 1S0
267	Sams, Deborah (F) P.O. Box 2213 Gaspe Harbour G0C 1S0	298	Thibault, Michel (M) C.P. 2065 Gaspe Harbour G0C 1S0
268	Savidant, Grace (F) P.O. Box 2213 Gaspe Harbour G0C 1S0	299	Vardon, Archie (M) R.R.1 Box 307 Gaspe G0C 1R0
269	Savidant, Emily (F) R.R.1 Box 300 Gaspe G0C 1S0	300	Varden, Rodney (M) R.R.1 Box 313 Gaspe G0C 1R0
270	Savidant, Mark (M) R.R. 1 Box 2283 Gaspe Harbour G0C 1S0	301	Varden, Juliet (F) R.R.1 Box 313 Gaspe G0C 1R0
271	Savidant, Debra (F) R.R.1 Box 2283 Gaspe Harbour G0C 1S0	302	Whitty, Lisette (F) C.P. 2189 Gaspe Harbour G0C 1S0
272	Savidant, Kenneth (M) P.O. Box 2188 Gaspe Harbour G0C 1S0	303	Whalen, Leo (M) C.P. 2416 Gaspe Harbour G0C 1S0
273	Savidant, Alice (F) P.O. Box 2188 Gaspe Harbour G0C 1S0	304	Whalen, Diana (F) C.P. 2416 Gaspe Harbour
274	Savidant, Edward (M) P.O. Box 2188 Gaspe Harbour G0C 1S0		
275	Savidant, Robert (M) P.O. Box 2188 Gaspe Harbour G0C 1S0		
276	Sams, Daniel (M) R.R.1 Box 337 Gaspe G0C 1R0		
277	Simard, Rosette (F) C.P. 2058 Gaspe Harbour G0C 1S0		
278	Smith, Isaac (M) R.R.1 Box 295 Gaspe G0C 1R0		
279	Smith, Donna (F) R.R.1 Box 295 Gaspe G0C 1R0		

RURAL/RURALE		electoral district/circonscription	URBAN/URBAINE	
N° 99	page N° 5 of/de 5	GASPE	N°	page N° of/de
polling division section de vote 99		certified certifié signature(s)-enumerator(s) / signature(s)-recenseur(s) Mrs. Marie Stewart		polling division section de vote

F 303 **PRELIMINARY LIST OF ELECTORS**

85M-7-79

ELECTIONS CANADA

163382

LISTE PRÉLIMINAIRE DES ÉLECTEURS

This list of qualified electors for the polling division number as set out below was prepared for use at the pending federal election from information obtained at the enumeration and has been certified by the signature(s) below as to completeness and correctness so far as is possible.

La présente constitue la liste des électeurs de la section de vote dont le numéro apparaît plus bas préparée en vue de l'élection fédérale en cours d'après les renseignements recueillis lors du recensement. Le(s) recenseur(s) y a(ont) apposé sa(leur) signature, affirmant que cette liste est aussi complète et exacte que possible.

N°			N°		
01	Oscar Aupin (M) 20 rue Leclair	York	60	Mariette Gagnon (F)	York
02	Irène Blondin (F) 20 rue Leclair	York	61	Jean-Louis Giasson (M) 11 Miller	York
03	Jeanne Allard (F) 13 rue Patterson	York	62	Jean Gauthier (M) 13 Leclair	York
04	Georges F. Allard (M) 13 rue Patterson	York	63	Jacynthe Gautnier 13 Leclair (F)	York
05	Roseline Adams (F) 10 rue Miller	York	64	Régis Gauthier 16 Patterson (M)	York
06	Marcel A. Boulet C.P. 2312 (M)	York	65	Alain Gauvin (M) 14 Patterson	York
07	Mathias Brousseau (M) 18 rue Millet	York	66	Gérald Gaul (M) 19 Riverin	York
08	Yolaine Brousseau (F) 18 rue Miller	York	67	Alain Gaul (M) 19 Riverin	York
09	Jacques Bernard (M) C.P. 16 rue Miller	York	68	Madeleine Gaul (F) 19 Riverin	York
10	Fabienne Bernier (F)	York	69	Réjean Garant (M) 203 app 6 Patterson	York
11	Liette Coulombe (F) 7 rue Leclair	York	70	Robert Gillemette (M) 202 app 7 Patterson	York
12	Gilberte Côté (F)	York	71	Denise Gillemette (F) 202 app 7 Patterson	York
13	Raynald Cyr (M) 12 Riverin	York	72	Roberto Gillemette (M) 202 app 7 Patterson	York
14	Denise Cyr (F) 12 Riverin	York	73	Marc Gendreau (M) 202 app 5 Patterson	York
15	Adèle Coulombe (F) C.P. 127	Gaspé	74	Elianne Gendreau (F) 202 app 5 Patterson	York
16	René Côté (M) 20 Riverin	York	75	Luce-Andrée Gendreau (F) 202 app 5 Patterson	York
17	Réjeanne Cotton (F)	Gaspé	76	Gisèle Goulet (F) 201 app 6 Patterson	York
18	Paule Cyr (F)	Gaspé	77	Claude-Denis Gagnon (M) 201 app 6 Patterson	York
19	France Cavanagh (F) 16 rue Miller	York	78	Marie-Giguère 201 app 1 Patterson (F)	York
20	Mathilde Cotton (F) 11 rue Miller	York	79	Rachelle Gauvreau (F) 10 Miller	York
21	Nicole Cloutier (F) 13 rue Miller	York	80	Linga Henri (F)	Gaspé Harbour
22	Albéni Cloutier (M) 13 rue Miller	York	81	Céline Huard (F) 203 Patterson	York
23	Aélla Curadeau 16 rue Patterson	York	82	Anthony Jones (M)	York
24	Edith G. Coulombe (F) 235 rue York ouest	York	83	Manon Jomphe (F) 201 app 12 Patterson	York
25	Roseline Chevelot (F) 21 Riverin Gas. Harbour		84	Marien Jomphe (M) 201 app 12 Patterson	York
26	François Chevelot (M) 21 Riverin Gas. Harbour		85	Georges Cavanagh (M) C.P. 2134 Gaspé Harbour	
27	Yvan Savage (M) 20 Riverin Gaspé Harbour		86	Agathe Cavanach (F) C.P. 2134 Gaspé Harbour	
28	Roseline F. Savage (F) 20 Riverin G. Harbour		87	Bernard Cavanagh (M) C.P. 2134 Gaspé Harbour	
29	Marie-Lise Côté (F) 9 Leclair Gaspé Harbour		88	Zigment Langlais (M) 15 Riverin	York
30	Eveline Côté (F) 9 Leclair Gaspé Harbour		89	Ethel Langlais (F) 15 Riverin	York
31	Raymond Côté (M) 9 Leclair Gaspé Harbour		90	Della Langlais (F) 15 Riverin	York
32	Johanne Couillard (F) 203 Patterson	York	91	André Langlais (M) 15 Riverin	York
33	Richard Côté (M) 13 rue Patterson	York	92	Clément Lapierre (M) Bloc 5 app 21 Patterson	York
34	Linette Côté (F) 13 rue Patterson	York	93	Solange Coulombe (F)	Gaspé Harbour
35	Ronald Cloutier (M) 2354	Gaspé Harbour	94	Gaston Lelièvre (M) 15 Miller	York
36	Guylaine Coulombe (F) 13 Leclair	York	95	Ginette Lapierre (F) 15 Miller	York
37	France Coulombe (F) 201 Patterson app 12	York	96	Sylvie Lévesque (F) 14 Patterson	York
38	Jean-Claude Clavet (M) 201 Patterson app 10	York	97	Oniel Langlais (M) 17 Riverin	York
39	Lisette Dupuis (F)	York	98	Angéline Langlais (F) 17 Riverin	York
40	Yvon Demers (M) 16 Leclair	York	99	Lorette Lebreux (F)	York
41	Danielle Duguay (F) 5 Leclair	York	100	Colette Lapierre 203 Patterson (F)	York
42	Julie Duguay (F) 5 Leclair	York	101	Claude Langelier (M) 15 Leclair	York
43	Cyprien (M) Duguay 5 Leclair	York	102	Franfine Langelier (F) 15 Leclair	York
44	Georges-Aimé Dunn (M) 19 Patterson	York	103	Jackie Langlois (F) 243 York est	York
45	Jeannine Denis (F) 19 Patterson	York	104	Edisan Langlois (M) 243 York est	York
46	Raynald Dunn (M) 25 Patterson	York	105	Michel Langlois (M) 243 York est	York
47	Jean-Luc Dorion (M) 203 Patterson	York	106	Sylvain Leblanc (M) 7 Lebouthillier	York
48	Marjolaine Dunn (F) 25 Patterson	York	107	Madone Francoeur (F) 7 Lebouthillier	York
49	Henriette Doyon (F) 201 Patterson	York	108	Rena Lachance (F) 22 5 Patterson	York
50	Paul-Henri Drapeau (M) 201 app 1 Patterson	York	109	Marie-Ange Larocque (F) 14 5 Patterson	York
51	Nicole Denis (F) 201 app 7 Patterson	York	110	Francine Mercier (F) 251	York
52	Louis-Marie Dupuis 10 rue Miller	York	111	Jacques Montpetit (M)	Gaspé Harbour
53	Linda Fortin C.P. 1284	Gaspé	112	Jovette Mainville (F)	Gaspé Harbour
54	Majorique Fournier (M)	York	113	Lucie Miousse (F) 23 Patterson	York
55	Guy Ferland (M) 13 Patterson app 8	York	114	Nicole Morin (F) 223 Patterson	York
56	Louis Ferland (M) 13 Patterson app 8	York	115	Jean Morin (M) 223 Patterson	York
57	Clément Fournier (M)	York			
58	Gaétan Fournier (M)	York			
59	Ambroise Johnson (M) 96 Johnson	Gaspé			

RURAL/RURALE		electoral district/circonscription	URBAN/URBAINE	
N°	page	Gaspé	N°	page
100	N° 1 of/de 2			N° of/de
polling division / section de vote	certified / certifié	signature(s)-enumerator(s) / signature(s)-recenseur(s)	polling division / section de vote	

F 303 **PRELIMINARY LIST OF ELECTORS**

ELECTIONS CANADA

LISTE PRÉLIMINAIRE DES ÉLECTEURS

163383

85M-7-79

This list of qualified electors for the polling division number as set out below was prepared for use at the pending federal election from information obtained at the enumeration and has been certified by the signature(s) below as to completeness and correctness so far as is possible.

La présente constitue la liste des électeurs de la section de vote dont le numéro apparaît plus bas préparée en vue de l'élection fédérale en cours d'après les renseignements recueillis lors du recensement. Le(s) recenseur(s) y a(ont) apposé sa(leur) signature, affirmant que cette liste est aussi complète et exacte que possible.

N°		N°	
116	Marcel Méthot (M) 223 Patterson York		
117	André Nérisson (M) 24 Leclair C.P. 2325 Gaspé Harbour		
118	Marina Nérisson (F) 24 Leclair C.P. 2325 Gaspé Harbour		
119	Sophia Nérisson (F) 24 Leclair C.P. 2325 Gaspé Harbour		
120	Sylvie Nicolas (F) 5 Patterson C.P. 2402 Gaspé Harbour		
121	Louise Nicolas (F) 5 Patterson C.P. 2086 Gaspé Harbour		
122	Hubert Perry 7 Riverin Gaspé Harbour		
123	Jean-Guy Pelletier (M) 16 Riverin Gaspé Harbour		
124	Céline C. Pelletier (F) 16 Riverin Gaspé Harbour		
125	Valère Pouliot (M) 18 Patterson Gaspé Harbour		
126	Jeanne-Mance Pouliot (F) 18 Patterson Gaspé Harbour		N/B Code Postal Gaspé: G0C 1R0 Code Postal Gaspé Harbour: G0C 1S0
127	Michel Raymond (M) 7 Leclair Gaspé Harbour		
128	Lila Raymond (F) 7 Leclair Gaspé Harbour		
129	Sylvie Rail (F) 10 Riverin app 1 York		
130	Réal Roy (M) 241 bd York York		
131	Wilbert Rochefort (M) 14 Riverin York		
132	Carméline Rochefort (F) 14 Riverin York		
133	France Rochefort (F) 14 Riverin York		
134	Réal Ruest (M) 22 5 patterson York		
135	Serge Rail (M) 17 Miller York		
136	Ginette Rail (F) 17 Miller York		
137	Claude Richard (M) 23 Patterson York		
138	Güylaine Roy (F) 5 Riverin Gaspé Harbour		
139	Hecthorine Smith (F) 251 York		
140	Paul-Emile Smith (M) 251 York		
141	Gaston Smith (M) 251 York		
142	Michel Smith (M) 251 York		
143	Marcel Smith (M) 251 York		
144	Jean-Claude Sylvestre (M) 271 York		
145	Yvonne Sylvestre (F) 271 York		
146	Gilles Smith (M) Gaspé Harbour		
147	Andrew Smith (M) Gaspé Harbour		
148	Shella Smith (F) Gaspé Harbour		
149	Marie-Jeanne Sylvestre (F) 203 Patterson York		
150	Douglas Shaw (M) 203 Patterson app 10 York		
151	Martha Shaw (F) 203 Patterson app 10 York		
152	Albert Sylvestre (M) 203 Patterson York		
153	Thérèse Thibault (F) Gaspé Harbour		
154	Théodore Tjibault (M) Gaspé Harbour		
155	Gilles Trépanier C.P. 651 16 Leclair York		
156	Micheline Trépanier (F) C.P. 651 16 Leclair York		
157	François Tardif (M) C.P. 2356 21 Patterson York		
158	Marie-Paule Tardif (F) C.P. 2356 21 Patterson York		
159	Donald Thibault (M) C.P.2222 Leclair York		
160	Collette Thibault (F) C.P. 2222 Leclair York		
161	Madeleine Théberge (F) 2024 Gaspé Harbour		
162	Johanne Tapp (F) 2354 Gaspé Harbour		
163	Marcel Valliaire (M) C.P. 1247 Gaspé		
164	Dorrisse Valliaire (F) C.P. 1247 Gaspé		

RURAL/RURALE		electoral district/circonscription	URBAN/URBAINE	
N°	page	Gas Pé	N°	page
100	N° 2 of/de 2	certified signature(s)-enumerator(s) / signature(s)-recenseur(s)		N° of/de
polling division section de vote		certifié Michel Smith	polling division section de vote	

F 303 **PRELIMINARY LIST OF ELECTORS**

85M-7-79

ELECTIONS CANADA

LISTE PRÉLIMINAIRE DES ÉLECTEURS

163384

This list of qualified electors for the polling division number as set out below was prepared for use at the pending federal election from information obtained at the enumeration and has been certified by the signature(s) below as to completeness and correctness so far as is possible.

La présente constitue la liste des électeurs de la section de vote dont le numéro apparaît plus bas préparée en vue de l'élection fédérale en cours d'après les renseignements recueillis lors du recensement. Le(s) recenseur(s) y a(ont) apposé sa(leur) signature, affirmant que cette liste est aussi complète et exacte que possible.

N°		N°	
I	Adams Gérald, appt. 305 2I Hôtel de Ville GOC IRO.	38	Côté Sylvain, appt. 3I7 2I Hôtel de Ville Gaspé.
2	Allard Bernard,madame, BLVD. York Sud GOC IRO.	39	Cormier Jean, c.p. 2I29 Gaspé Harbour GOC IRO.
3	Allard Bernard Monsieur, BLVD. York Sud GOC IRO.	40	Cormier L. Ghislaine, c.p. 2I29 Gaspé Harbour GOC IRO.
4	AUbut Donat, appt. 209 2I Hôtel de Ville GOC IRO.	4I	Diotte Léonard, JR. c.p. 934 Gaspé 559 BLVD. York Sud GOC IRO.
5	Adams Elston, c.p. 522 Gaspé RR#2	42	Diotte Olivine, c.p. 934 Gaspé Harbour 559 BLVD. York GOC IRO.
6	Anglehart Adrien, appt. I03 2I Hôtel de Ville GOC IRO.	43	Duguay Claudine, appt. 207 2I Hôtel de Ville Gaspé.
7	AUbut Hector, c.p. 2335 Gaspé GOC IRO	44	Dunn Emile, c.p. I3I2, Gaspé Harbour GOC ISO.
8	Adams Léonard, I4-FremontVilla du Bassin GOC IRO	45	Duval Louise, c.p. 69, 32 Montée Sandy-Beach.
9	Adams Léonard appt. II c.p. 522 Gaspé RR#2 GOC IRO.	46	Francoeur Sylvie, appt. 3I6 2I Hôtel de Ville Gaspé.
I0	Aupin Renaud, c.p. 2I54 BLVD. York Sud GOC ISO Gaspé	47	Ferguson Linda, c.p. 982, 553 BLVD. York Sud GOC IRO.
II	Boivin Bernard, monsieur, BLVD. York Sud GOC ISO Gaspé	48	Ferguson Denise, c.p. 982, 553 BLVD. York GOC IRO.
I2	Boivin Bernard madame, BLVD.York Sud GOC ISO Gaspé	49	Francoeur Irène, c.p. 50I, Gaspé GOC IRO RR#2.
I3	Berger Paulette, appt. 30I 2I Hôtel de Ville Gaspé	50	Fournier Elementa, c.p. 505 GOC IRO Gaspé RR#2.
I4	Bermier Laura, c.p. 5I0 Gaspé RR#2	5 I	Fournier Philias .A. c.p. 505 GOC IRO Gaspé RR#2.
I5	Bernier Onias, c.p. 509 Gaspé GOC IRO	52	Fitzpatrick Alicia, c.p. 2235 BLVD. York Sud GOC IRO.
I6	Bélanger Marie, c.p. 635 Gaspé GOCIRO	53	Fitzpatrick Delbert, c.p. 2235BLVD York Sud GOC IRO Gaspé.
I7	Bernier Cécile, appt. 306, 2I Hôtel de Ville Gaspé.	54	Ferguson Johanne, c.p. 982, 553BLVD York Sud GOC IRO.
I8	Belly Mario , appt. 3I3 2I Hôtel de Ville Gaspé.	55	Fitzpatrick Léo, c.p. 2245 Gaspé Harbour GOC IRO.
I9	Blanchette Marguerite, c.p. 524, Gaspé GOC IRO RR#2	56	Fitzpatrick Ethel, c.p. 2245 Gaspé Harbour GOC IRO.
20	Blanchette Elias, c.p. 524, Gaspé GOC IRO RR#2.	57	Fitzpatrick Daniel, c.p. 2245 Gaspé Harbour GOC IRO.
2I	Brillant Fortin Marie-Anna, c.p.5I4 Gaspé GOC IRO RR#2.	58	Fitzpatrick Suzanne, c.p. 2245Gaspé Harbour GOC IRO
22	Boulanger Luc, c.p. I5I3 Gaspé GOC IRO.	59	Fitzpatrick Keith, c.p. 2204 Gaspé Harbour GOC IRO
23	Boulay Jérémie, c.p. 507 Gaspé GOC IRO	60	Fitzpatrick JoYce, c.p. 2204 Gaspé Harbour GOC IRO
24	Brodeur Germain, c.p. 2038 Gaspé Harbour GOC ISO.	6I	Fitzpatrick Melvin, c.p. 22I2 Gaspé Harbour GOC IRO.
25	Bourget Jean-Jacques, c.p. 2I87 Havre de Gaspé GOC ISO.	62	Fitzpatrick Micheline, c.p. 22I2 Gaspé Harbour GOC IRO.
26	Bourget Clémentine, c.p. 2I87 Havre de Gaspé GOC ISO.		
27	Bourget Evangéline, c.p. 2I87 Havre de Gaspé GOC ISO.		
28	Bourget Andrée, c.p. 2I87 Havre de Gaspé GOC ISO.		
29	Boulay Angela, c.p. 5I3 Gaspé GOCIRO		
30	Bujold Thérèse, c.p. 886 Gaspé GOCIRO		
3I	Bujold Raynald, c.p. 886 Gaspé GOCIRO		
32	Brotherton Cornélius, c.p. 976, Gaspé GOC IRO.		
33	Brotherton Emilie, c.p. 976 Gaspé GOC IRO.		
34	Caron Yvon, c.p. I280 Gaspé GOC IRO		
35	Caron Lina, c.p. I280 Gaspé GOC IRO		
36	Chouinard Solange, appt. 3II 2I Hôtel de Ville Gaspé.		
37	Coming René, appt. I05, 2I Hôtel de Ville Gaspé		

RURAL/RURALE		electoral district/circonscription	URBAN/URBAINE	
N°	page	Gaspe	N°	page
101	N° 1 of/de 3	certified / certifié — signature(s)-enumerator(s) / signature(s)-recenseur(s)		N° of/de
polling division / section de vote		Alice Dufresne	polling division / section de vote	

F 303 — 85M-7-79

PRELIMINARY LIST OF ELECTORS

ELECTIONS CANADA

LISTE PRÉLIMINAIRE DES ÉLECTEURS

163385

This list of qualified electors for the polling division number as set out below was prepared for use at the pending federal election from information obtained at the enumeration and has been certified by the signature(s) below as to completeness and correctness so far as is possible.

La présente constitue la liste des électeurs de la section de vote dont le numéro apparaît plus bas préparée en vue de l'élection fédérale en cours d'après les renseignements recueillis lors du recensement. Le(s) recenseur(s) y a(ont) apposé sa(leur) signature, affirmant que cette liste est aussi complète et exacte que possible.

N°	
63	Gallagher Terrence, appt.3II, 2I Hôtel de Ville
64	Gauthier Gilles, 237 BLVD, York Sud c.p. 974 Gaspé GOC IRO
65	Giffard Marcel, c.p. I82 Gaspé GOCIRO
66	Huet Emilia, c.p. 508, Gaspé GOC IRO
67	Jalbert Amable, c.p. 50I, Gaspé RR#2
68	Johnson Margorie, c.p. 522, GaspéRR#2
69	Joncas Thérèse, 237BLVD? York Sud Gaspé GOC IRO
70	Joncas Alphée, c.p. I2oI, Gaspé RR#2
7I	Joncas Alma, c.p. I2oI Gaspé GOC IRO
72	Kennedy Robert G. 55 Gaspé Harbour GOC ISO
73	Kennedy Géraldine, 55 Gaspé Harbour GOC ISO
74	Kruse Harold, c.p. 2083, Gaspé Harbour GOC ISO
75	Kruse Françoise, c.p. 2083, Gaspé Harbour GOC ISO
76	Kruse Philip, c.p. 2083, Gaspé Harbour GOC ISO
77	Kerney Roland, ApptIo2Imontée Hôtel de Ville
78	Lamarre Claudia, appt.206, 2I Montée Sandy-beach.
79	Lamarre Marguerite, appt.204, 2I Montée-Sandy Beach
80	Langlois B. Simone, 2I87, Gaspé Harbour GOC ISO
8I	Langlais Gilbert, 2226 Gaspé Harbour GOC ISO
82	Langlais Germain, 2226 Gaspé Harbour GOC ISO
83	Langlais Albert, 2226 Gaspé Harbour GOC ISO
84	Langlais Allen, 2226 Gaspé Harbour GOC ISO
85	Langlais Philias, 2226 Gaspé Harbour GOC ISO
86	Laflamme Armand, cép. 526, Gaspé GOC IRO RR#2
87	Laflamme Mercule, c.p. 526, Gaspé GOC IRO RR#2
88	Lambert Georgianne, c.p. 2083, Gaspé GOC ISO
89	Leblanc Guylaine, 26 Montée Sandy-Beach.
90	Létourneau Christian, 30 Montée Sandy-Beach
9I	Leblanc Jeanne, c.p. 250I, Gaspé Harbour GOC ISO
92	Leblanc Jean-Pierre, c.p. 84, Gaspé Harbour GOC IRO
93	Leblanc Colombe, c.p. 84, Gaspé Harbour GOC IRO
94	Legros Erskin, 20I3 Gaspé Harbour GOC IRO
95	Legros Phyllis, 20I3 Gaspé Harbour GOC IRO
96	Le Boutilier Gertrude, 55 Gaspé Harbour GOC IRO
97	Lecelleur Jalbert Gabrielle, c.p.502 Gaspé GOC IRO RR#2
98	Minville Gisèle, appt. 300 2I H Hôtel de Ville
99	Moisan Denis, appt. 309 2I Hôtel de Ville
I00	Morin Réginella, appt. I04, 2I Hôtel de Ville.
I0I	Nadeau Annette, appt.208, 2I Hôtel de Ville.
I02	Ouellet Emilien, appt.I, 2I Hôtel de Ville.
I03	Ouellet Gérard, 30 montée Sandy-Beach
I04	Ouellet Jean-Guy, appt.I, 2I Hôtel de Ville.
I05	Ouellet Magella, c.p. 504 Gaspé GOCIRO RR#2
I06	Packwood Agathe, c.p.785 Gaspé GOCIRO
I07	Packwood Hérué, appt.2II,2I Hôtel de Ville.
I08	Packwood Luc, c.p. 785 Gaspé GOC IRO
I09	Paradis Adolphe, c.p. 5I2 Gaspé RR#2
II0	Paradis Sylvie, c.p. 2I54 BLVD. York Sud Gaspé GOC ISO.
III	Perry Guylaine, Gaspé Harbour GOC ISO
II2	Perry Normand, Gaspé Harbour GOC ISO
II3	Poirier Albert, c.p. 5II Gaspé GOCIRO
II4	Pouliot Michel, c.p. 69,32 montée Sandy-Beach.
II5	Rail Danielle, c.p. I82 Gaspé GOC IRO
II6	Riffou Antonin, Gaspé Harbour GOC ISO
II7	Riffou Antonine, Gaspé Harbour GOC ISO.
II8	Riffou Florent, Gaspé Harbour GOCISO
II9	Riffou Lucienne, Gaspé Harbour GOC ISO
I20	Riffou Raymond, Gaspé Harbour GOC ISO
I2I	Rive Anastasie, c.p. Gaspé GOC IRO
I22	Robinson Rose, c.p. 504 Gaspé GOC IRO
I23	Roussy Rose-Marie, c.p. I5I3 Gaspé GOC ISO.
I24	Roux Stéphane, appt.3I0 2I Hôtel de Ville.
I25	Samson Ruben, Appt. 302 2I Hôtel de Ville.
I26	Sinnett Bernard, c.p. 22oI Gaspé Harbour GOC ISO.
I27	SinnettLucienne, c.p. 220I Gaspé Harbour GOC ISO
I28	Sinnett Micheline, c.p. 220I Gaspé Harbour GOC ISO.
I29	Smith Gisèle, appt. 303 2I Hôtel de Ville.
I30	Smith Réjean, appt. 202 2I Hôtel de Ville.
I3I	Smith Yolande, appt.200 2I Hôtel de Ville.
I32	Snowman Doris, Gaspé Harbour GOC ISO
I33	Snowman Lorne, Gaspé Harbour GOC ISO
I34	Snowman Marilene, Gaspé Harbour GOC ISO.
I35	Snowman Peter, Gaspé Harbour GOC ISO

RURAL/RURALE		electoral district/circonscription	URBAN/URBAINE	
N°	page	Gaspe	N°	page
101	N° 2 of/de 3			N° of/de
polling division section de vote		certified / certifié — signature(s)-enumerator(s) / signature(s)-recenseur(s)	polling division section de vote	

F 303 **PRELIMINARY LIST OF ELECTORS**

8 5M-7-79

ELECTIONS CANADA

163386

LISTE PRÉLIMINAIRE DES ÉLECTEURS

This list of qualified electors for the polling division number as set out below was prepared for use at the pending federal election from information obtained at the enumeration and has been certified by the signature(s) below as to completeness and correctness so far as is possible.

La présente constitue la liste des électeurs de la section de vote dont le numéro apparaît plus bas préparée en vue de l'élection fédérale en cours d'après les renseignements recueillis lors du recensement. Le(s) recenseur(s) y a(ont) apposé sa(leur) signature, affirmant que cette liste est aussi complète et exacte que possible.

N°		N°
I136	Synnott André, c.p. 2115 Gaspé Harbour GOC ISO.	
I137	Synnott Anne-Marie, c.p. 2115 Gaspé Harbour GOC ISO.	
I138	Synnott Fernand, appt. 312 21 Hôtel de Ville.	
I139	Synnott Paul-André, c.p. 2115 Gaspé Harbour GOC ISO	
I140	Synnott Joséphine, c.p. 2335 Gaspé GOC IRO	
I141	Synnott Onésime Madame , 3-Fremont Villa du Bassin.	
I142	Synnott Onésime monsieur, 3-Fremont Villa du Bassin.	
I143	Synnott Serge, c.p. 2115 Gaspé Harbour GOC ISO.	
I144	St-Yves Denis monsieur, BLVD, York Sud GOC ISO	
I145	St-Yves Denis Madame, BLVD, York Sud GOC ISO.	
I146	Sweeney Evelyne, appt.307 21 Hôtel de Ville.	
I147	Stevens Lisa, appt. 304 21 Hôtel de Ville	
I148	Thériault Annette, appt.314 21 Hôtel de ville.	
I149	Thériault Odile, appt. 203, 21 Hôtel de Ville.	
I150	Thériault Violette, appt. 203 21 Hôtel de Ville.	
I151	Thibault Annette, appt. 212 21 Hôtel de Ville.	
I152	Thibault Monique, appt. 212 21 Hôtel de Ville.	
I153	Trudel Elisabeth 83 BLVD York I312 Gaspé Harbour GOC ISO.	
I154	Trudel Rose 83 BLVD. York I312 Gaspé Harbour GOC ISO.	
I155	Vibert Mitat c.p. 516 14-Fremont Villa du Bassin GOC IRO.	
I156	Willy Vibert c.p. 516 14-Fremont Villa du Bassin GOC IRO.	
I157	White Glen c.p. 2021 Gaspé Harbour GOC ISO.	
I158	White Hilda, c.p. 2021 Gaspé Harbour GOC ISO.	
I159	White Nicole, c.p. 43 Gaspé GOC IRO	
I160	White Weston, c.p. 43 Gaspé GOC IRO	
I161	Wallen Line, Gaspé Harbour GOC IRO	
I162	Wallen Micheline Gaspé Harbour GOC IRO.	
I163	Woolfe Bernard madame, BLVD. York Sud GOC ISO	
I164	Woolfe Bernard Monsieur, BLVD. York Sud GOC ISO.	
I165		

RURAL/RURALE		electoral district/circonscription	URBAN/URBAINE	
N°	page	Gaspé	N°	page
101	N° 3 of/de 3	certified / certifié signature(s)-enumerator(s) / signature(s)-recenseur(s)		N° of/de
polling division / section de vote			polling division / section de vote	

F 303 **PRELIMINARY LIST OF ELECTORS**

8 5M-7-79

ELECTIONS CANADA

163387

LISTE PRÉLIMINAIRE DES ÉLECTEURS

This list of qualified electors for the polling division number as set out below was prepared for use at the pending federal election from information obtained at the enumeration and has been certified by the signature(s) below as to completeness and correctness so far as is possible.

La présente constitue la liste des électeurs de la section de vote dont le numéro apparaît plus bas préparée en vue de l'élection fédérale en cours d'après les renseignements recueillis lors du recensement. Le(s) recenseur(s) y a(ont) apposé sa(leur) signature, affirmant que cette liste est aussi complète et exacte que possible.

N°		N°	
01	M. Léonidas Beliveau (M) 19 Jean Chou GOC 1RO	51	M. Emile Carrier (M) 42 Chabot GOC 1RO
02	Mme Pauline Beliveau (F) 19 Jean Chou GOC 1RO	52	Mme Louise Couture (F) 58 Montée Sandy Beach GOC 1RO
03	M. Mario Beliveau (M) 19 Jean Chou GOC 1RO	53	Mlle Yvette Couture (F) 58 Montée Sandy Beach GOC 1RO
04	M. Robert Baird (M) 19 Jean Chou GOC 1RO	54	M. Lionel Couture (M) 58 Montée Sandy Beach GOC 1RO
05	Mme Linda Baird (F) 19 Jean Chou GOC 1RO	55	M Marc Carry (M) 66 Montée Sandy Beach GOC 1RO
06	Mme Lorina Boulay (F) 15 Jean Chou GOC 1RO	56	Mme Laureen Carry (F) 66 Montée Sandy Beach GOC 1RO
07	Mlle Karen Boulay (F) 15 Jean Chou GOC 1RO	57	M. Denis Dorion (M) 35 Jean Chou GOC 1RO
08	Mlle Diane Boulay (F) 15 Jean Chou GOC 1RO	58	Mlle Solange Dery (F) 16 Jean Chou GOC 1RO
09	M. Gaston Bernier (M) 17 Bougainville GOC 1RO	59	Mme Gertrude Dorion (F) 6 Bougainville GOC 1RO
10	Mlle M-Claire Bernier (F) 17 Bougainville GOC 1RO	60	Mlle Patricia Dorion (F) 6 Bougainville GOC 1RO
11	Mlle Denise Boulay (F) 15 Bougainville GOC 1RO	61	M. Rudger Dorion (M) 6 Bougainville GOC 1RO
12	M. Benoit Boulay (M) 49 Chabot GOC 1RO	62	M. Gaétan Dorion (M) 51 Chabot GOC 1RO
13	Mme Inez Boulay (F) 49 Chabot GOC 1RO	63	Claudette Dorion (F) 51 Chabot GOC 1RO
14	M. Doxilda Blanchette (M) 60 Montée Sandy Beach GOC 1RO	64	M. Edmond Dumaresque (M) 62 Chabot GOC 1RO
15	Mme Jacinthe Blanchette (F) 60 Montée Sandy Beach GOC 1RO	65	Mme Ginette Dumaresque (F) 62 Chabot GOC 1RO
16	M. Rennoy Bougaise (M) 40 Chabot GOC 1RO	66	Mme Alice Dufresne (F) 42 Chablt GOC 1RO
17	Mme Léa Bourgaise (F) 40 Chabot GOC 1RO	67	Mlle Mona Dufresne (F) 42 chabot GOC 1RO
18	M. Joseph Briard (M) 5 Frémont GOC 1RO	68	Mlle Lisa Dufresne (F) 42 Chabot GOC 1RO
19	Mme Véronique Beauboin (F) 130 Montée Sandy Beach GOC 1RO	69	M. Michel Dubé (M) 116 Montée Sandy Beach GOC 1RO
20	M. Oscar Caron (M) 25 Jean Chou GOC 1RO	70	M. Octave Dorion (M) 116 Montée Sandy Beach GOC 1RO
21	Mme Gréta Caron (F) 25 Jean Chou GOC 1RO	71	Rolande Dunn (F) 68 Montée Sandy Beach GOC 1RO
22	M. Harry Caron (M) 25 Jean Chou GOC 1RO	72	Mme Aline Doran (F) 5 Frémont GOC 1RO
23	M. Denis Caron (M) 25 Jean Chou GOC 1RO	73	Mme Gisèle English (F) 71D Granvillais GOC 1RO
24	M. Yvon Clément (M) 7 Jean Chou GOC 1RO	74	M. Aldéric Element (M) 57 Granvillais GOC 1RO
25	M. Barry Clément (M) 7 Jean Chou GOC 1RO	75	Mme Régina Element (F) 57 Granvillais GOC 1RO
26	Mme Lise Clément (F) 7 Jean Chou GOC 1RO	76	Julie Element (F) 57 Granvillais GOC 1RO
27	Mme Chantal Cloutier (F) 16 Jean Chou GOC 1RO	77	M. Hormidas Francoeur (M) 9 Jean Chou GOC 1RO
28	M. Antoine Cassivi (M) 31 Jean Chou GOC 1RO	78	Mme Albina Francoeur (F) 9 Jean Chou GOC 1RO
29	M. Mario Cassivi (M) 31 Jean Chou GOC 1RO	79	M. Hilaire Francouer (M) 9 Jean Chou GOC 1RO
30	M. Pierre Cassivi (M) 31 Jean Chou GOC 1RO	80	M. Angelo Francoeur (M) 9 Jean Chou GOC 1RO
31	M. Charles Curadeau (M) 55 Granvillais GOC 1RO	81	M. Arthur Francoeur (M) 8 Jean Chou GOC 1RO
(F)32	Mme Noella Curadeau 55, Granvillais GOC 1RO	82	Mme Rose Francoeur (F) 8 Jean Chou GOC 1RO
33	M. Laurent Chrétien (M) 45C Granvillais GOC 1RO	83	Mlle Nicole Francoeur (F) 8 Jean Chou GOC 1RO
34	Mme Anne-Marie Côté (F) 71A Granvillais GOC 1RO	84	Mme Stella Francoeur (F) 32 Jean Chou GOC 1RO
35	M. Emery Côté (M) 71A Granvillais GOC 1RO	85	M. Alain Fournier (M) 32 Jean Chou GOC 1RO
36	M. Roger Cyd (M) 7 Bougainville GOC 1RO	86	Mlle Johanne Fournier (F) 32 Jean Chou GOC 1RO
37	Mme Véronique Cyd (F) 7 Bougainville GOC 1RO	87	Mme Rita Fitzpatrick (F) 45B Granvillais GOC 1RO
38	Mme Hélène Chicoine (F) 59 Chabot GOC 1RO	88	Mme Léatitia Fournier (F) 17 Bougainville GOC 1RO
39	Mme Céline Côté (F) 43 Chabot GOC 1RO	89	M. Vital Fournier (M) 44 Chabot GOC 1RO
40	M. Yvan Côté (M) 43 Chabot GOC 1RO	90	Mme Barbara Fournier (F) 44 Chabot GOC 1RO
41	M. Gérard Cassivi (M) 32 Chabot GOC 1RO	91	M. Alain Fournier (M) 44 Chabot GOC 1RO
42	Mme Aimée Cassivi (F) 32 Chabot GOC 1RO	92	M. Adouis Fournier (M) 46 Chabot GOC 1RO
43	M. Jean-Louis Cassivi (M) 62 Montée Sandy Beach GOC 1RO	93	M. Léonide Fournier (M) 46 Chabot GOC 1RO
44	Mme Lorraine Cassivi (F) 62, Montée Sandy Beach GOC 1RO	94	Mlle Desange Fournier (F) 46 Chabot GOC 1RO
45	Mlle Mireille Cassivi (F) 62 Montée Sandy Beach GOC 1RO	95	M. Réjean Ferguson (M) 116 Montée Sandy Beach GOC 1RO
46	M. Raymond Cassivi (M) 62 Montée Sandy Beach GOC 1RO	96	Mme Rolande Ferguson (F) 116 Montée Sandy Beach GOC 1RO
47	M. Lionel Côté (M) 54 Montée Sandy Beach GOC 1RO	97	M. Jerry Ferguson (M) 7 Frémont GOC 1RO
48	Mme Marguerite Côté (F) 54, Montée Sandy Beach GOC 1RO	98	Mme Micheline Ferguson (F) 7 Frémont GOC 1RO
49	M. Paul Côté (M) 54 Montée Sandy Beach GOC 1RO		
50	Mlle Monic Côté (F) 54 Montée Sandy B GOC 1RO		

RURAL/RURALE

N° 102 | page N° 1 of/de 3

polling division / section de vote

electoral district/circonscription: Gaspé

certified / certifié

signature(s)-enumerator(s) / signature(s)-recenseur(s): Gabienne Montmagny

URBAN/URBAINE

N° | page N° | of/de

polling division / section de vote

F 303 **PRELIMINARY LIST OF ELECTORS**

85M-7-79

ELECTIONS CANADA

LISTE PRÉLIMINAIRE DES ÉLECTEURS

163388

This list of qualified electors for the polling division number as set out below was prepared for use at the pending federal election from information obtained at the enumeration and has been certified by the signature(s) below as to completeness and correctness so far as is possible.

La présente constitue la liste des électeurs de la section de vote dont le numéro apparaît plus bas préparée en vue de l'élection fédérale en cours d'après les renseignements recueillis lors du recensement. Le(s) recenseur(s) y a(ont) apposé sa(leur) signature, affirmant que cette liste est aussi complète et exacte que possible.

N°		N°	
99	M. Raymond Goudreau (M) 35 Jean Chou G0C 1R0	141	Mme Hazel Lemesurier (F) 71B Granvillais G0C 1R0
100	Mme Yvonne Goudreau (F) 35 Jean Chou G0C 1R0	142	M. Roger Leblanc (M) 19 Bougainville G0C 1R0
101	M. Dominique Goudreau (M) 35 Jean Chou G0C 1R0	143	Mme Ghislaine Leblanc (F) 19 Bougainville G0C 1R0
102	Alexcie Goudreau (M) 35 Jean Chou G0C 1R0	144	Mlle Ghislaine Lapointe (F) 9 Bougainville G0C 1R0
103	M. Louis Goudreau (M) 35 Jean Chou G0C 1R0	145	M. Milton Langlois (M) 61 Chabot G0C 1R0
104	Marcel Goudreau (M) 35 Jean Chou G0C 1R0	146	Mme Viola Langlois (F) 61 Chabot G0C 1R0
105	M. Roland Goudreau (M) 35 Jean Chou G0C 1R0	147	Mlle Shelley Langlois (F) 61 Chabot G0C 1R0
106	Mle Marie Gougreau (F) 35 Jean Chou G0C 1R0	148	M. Aurele Langlais (M) 72 Montée Sandy Beach G0C 1R0
107	Mlle Alida Goudreau (F) 35 Jean Chou G0C 1R0	149	M. Daniel Lambert (M) 56 Montée Sandy Beach G0C 1R0
108	M. Euzebe Goudreau (M) 28D Granvillais G0C 1R0	150	Mme Jeannette Lambert 56 Montée Sandy Beach G0C 1R0
109	Mme Agnes Goudreau (F) 28D Granvillais G0C 1R0	151	M. Serge Lambert 56 Montée Sandy Beach G0C 1R0
110	Mme Isoline Godfrey (F) 28C Granvillais G0C 1R0	152	M. Gino Lambert (M) 56 Montée Sandy Beach G0C 1R0
111	M. Charles-Eugène Giffard (M) 40 Montée Sandy Beach G0C 1R0	153	Mme Micheline Leblanc (F) 53 Chabot G0C 1R0
112	Mme Marie Giffard (F) 40 Montée Sandy Beach G0C 1R0	154	M. Floriant Mainville (M) 17 Jean Chou G0C 1R0
113	M. Jean-Guy Gallant (M) 116 Montée Sandy Beach G0C 1R0	155	Mme Thérèse Mainville (F) 17 Jean Chou G0C 1R0
114	M. Hurley Gall (M) 68 Montée Sandy Beach G0C 1R0	156	Mme Marie-Anne Marticotte (F) 22 Jean Chou G0C 1R0
115	Mlle Martine Gall (F) 68 Montée Sandy Beach G0C 1R0	157	M. Yves Marticotte (Marticoll) (M) 22 Jean Chou G0C 1R0
116	Mlle Nicole Galliard (F) 130 Montée Sandy Beach G0C 1R0	158	M. Denis Marticotte (M) 22 Jean Chou G0C 1R0
117	M. Louis Jeannotte (M) 27 Jean Chou G0C 1R0	159	M. Aimé Montmagny (M) 34 Jean Chou G0C 1R0
118	Mme Louise Jeannotte (F) 27 Jean Chou G0C 1R0	160	Mme Angéline Montmagny (F) 34 Jean Chou G0C 1R0
119	Mlle Céline Jeannotte (F) 27 Jean Chou G0C 1R0	161	Mlle Fabienne Montmagny (F) 34 Jean Chou G0C 1R0
120	Mlle Manon Joncas (F) 16 Jean Chou G0C 1R0	162	M. Oniel Montmagny (M) 34 Jean Chou G0C 1R0
121	M. Sylvain Joncas (M) 16 Jean Chou G0C 1R0	163	M. Charles Matterson (M) 59 Granvillais G0C 1R0
122	Mlle Monic Joncas (F) 16 Jean Chou G0C 1R0	164	Mme Flora Matterson (F) 59 Granvillais G0C 1R0
T23	Mme Yvette Jalbert (F) 52 Montée Sandy Beach G0C 1R0	165	Mlle Iona Matterson (F) 59 Granvillais G0C 1R0
124	M. Richard Jalbert (M) 52 Montée Sandy Beach G0C 1R0	166	M. Kevin Matterson (M) 59 Granvillais G0C 1R0
125	Mlle Lina Jalbert (F) 52 Montée Sandy Beach G0C 1R0	167	M. Raymond Matterson (M) 59 Granvillais G0C 1R0
126	M. Gaston Jalbert (M) 116 Montée Sandy Beach G0C 1R0	168	M. Donald Miller (M) 45D Granvillais G0C 1R0
127	Mme Jocelyne Jalbert (F) 116 Montée Sandy Beach G0C 1R0	169	Mme Liliane Mainville (F) 52 Chabot G0C 1R0
128	M. Joseph Kilbride (M) 90 Montée Sandy Beach G0C 1R0	170	M. Alfred Matt (M) 53 Chabot G0C 1R0
129	Mme Francis Kilbride (F) 90 Montée Sandy Beach G0C 1R0	171	M. Louis Poirier (M) 52 Chabot G0C 1R0
130	Mme Dorren Langlois (F) 6 Jean Chou G0C 1R0	172	Mme Thérèse Queenton (F) 14 Jean Chou G0C 1R0
131	Mlle Fay Langlois (F) 6 Jean Chou G0C 1R0	173	M. Ralph Queenton (M) 14 Jean Chou G0C 1R0
32	Mle Cindy Langlois (F) 6 Jean Chou G0C 1R0	174	M. Etienne Richard (M) 20 Jean Chou G0C 1R0
133	M. Raoul Lemieux (M) 10 Jean Chou G0C 1R0	175	Mme Georgette Richard (F) 20 Jean Chou G0C 1R0
134	Mme Micheline Lemieux (F) 10 Jean Chou G0C 1R0	176	M. Maurice Richard (M) 20 Jean Chou G0C 1R0
135	Mme Emilienne Lemieux (F) 12 Jean Chou G0C 1R0	177	M. Michel Richard (M) 20 Jean Chou G0C 1R0
136	M. JeanOYves Lemieux (M) 12 Jean Chou G0C 1R0	178	Mlle Etiennette Richard (F) 20 Jean Chou G0C 1R0
137	Mlle Sonia Lemieux (F) 12 Jean Chou G0C 1R0	179	Mme Hollie Roberts (F) 34 Chabot G0C 1R0
138	Mlle Mona Lemieux (F) 12 Jean Chou G0C 1R0	180	M. Eddy Rochefort (M) 56 Chabot G0C 1R0
139	Mlle Lyne Lemieux (F) 12 Jean Chou G0C 1R0	181	Mme Annie Rochefort (F) 56 Chabot G0C 1R0
140	M. Harold Lemesurier (M) 71B Granvillais G0C 1R0		

RURALE

page 2 of/de 3

electoral district/circonscription: Gaspe

certified / certifié

signature(s)-enumerator(s) / signature(s)-recenseur(s): Sabienne Montmagny

102

URBAN/URBAINE

N° page

N° of/de

polling division / section de vote

163389

F 303 PRELIMINARY LIST OF ELECTORS

ELECTIONS CANADA

LISTE PRÉLIMINAIRE DES ÉLECTEURS

8 SM-7-79

This list of qualified electors for the polling division number as set out below was prepared for use at the pending federal election from information obtained at the enumeration and has been certified by the signature(s) below as to completeness and correctness so far as is possible.

La présente constitue la liste des électeurs de la section de vote dont le numéro apparaît plus bas préparée en vue de l'élection fédérale en cours d'après les renseignements recueillis lors du recensement. Le(s) recenseur(s) y a(ont) apposé sa(leur) signature, affirmant que cette liste est aussi complète et exacte que possible.

N°		
182	M. Melvin Robert (M) 58 Chabot	G0C 1R0
183	Mme Laura Robert (F) 58 Chabot	G0C 1R0
184	Mlle Marlène Robert (F) 58 Chabot	G0C 1R0
185	M. Kevin Robert (M) 58 Chabot	G0C 1R0
186	M. Rodrigue Rehel (M) 116 Montée Sandy Beach	G0C 1R0
187	M. Wallis Robert (M) 70 Montée Sandy Beach	G0C 1R0
188	Mme Alma Robert (F) 42 Montée Sandy Beach	G0C 1R0
189	M. Normand Sharron (M) 33 Jean Chou	G0C 1R0
190	Mme Anita Sharron (F) 33 Jean Chou	G0C 1R0
191	Mlle Nicole Sharron (F) 33 Jean Chou	G0C 1R0
192	M. Bertrand Smith (M) 29 Jean Chou	G0C 1R0
193	Mme Cécile Smith (F) 29 Jean Chou	G0C 1R0
194	M. Gino Smith (M) 29 Jean Chou	G0C 1R0
195	M. Odilon Smith (M) 23 Jean Chou	G0C 1R0
196	Mme Irène Smith (F) 23 Jean Chou	G0C 1R0
197	Mlle Denise Smith (F) 23 Jean Chou	G0C 1R0
198	Mlle Chantal Smith (F) 23 Jean Chou	G0C 1R0
199	M. Stéphane Smith (M) 23 Jean Chou	G0C 1R0
200	M. Hanis Smith (M) 21 Jean Chou	G0C 1R0
201	Mme Diane Smith (F) 21 Jean Chou	G0C 1R0
202	M. Hyllierd Smith (M) 5 Jean Chou	G0C 1R0
203	Mme Fanny Smith (F) 5 Jean Chou	G0C 1R0
204	M. Charles Smith (M) 48, Montée Sandy Beach	G0C 1R0
205	Mme Mélanie Smith (F) 48 Montée Sandy Beach	G0C 1R0
206	M. Amselme Smith (M) 8 Jean Chou	G0C 1R0
207	M. Elvis Stanley (M) 30 Jean Chou	G0C 1R0
208	Mme Ann Stanley (F) 30 Jean Chou	G0C 1R0
209	M. Léonard Smith (M) 36 Jean Chou	G0C 1R0
210	Mme Thérèse Smith (F) 36 Jean Chou	G0C 1R0
211	M. Denis Smith (M) 36 Jean Chou	G0C 1R0
212	M. David Smith (M) 36 Jean Chou	G0C 1R0
213	Mlle Lyne Sasseville (F) 31 Jean Chou	G0C 1R0
214	M. Wallace Savidant (M) 53 Granvillais	G0C 1R0
215	Mme Bernadette Savidant (F) 53 Granvillais	G0C 1R0
216	Mme Jeanne-d'Arc Samson (F) 28B Granvillais	G0C 1R0
217	Mlle Justine Smith (F) 9 Bougainville	G0C 1R0
218	M. Régis Shaw (M) 5 Bougainville	G0C 1R0
219	Mme Rita Shaw (F) 5 Bougainville	G0C 1R0
220	Mlle Judith Shaw (F) 5 Bougainville	G0C 1R0
221	Mlle Perl Shaw (F) 5 Bougainville	G0C 1R0
222	M. Fernanel Shaw (M) 5 Bougainville	G0C 1R0
223	M. Léopold Smith (M) 48 Chabot	G0C 1R0
224	Mme Micheline Smith (F) 48 Chabot	G0C 1R0
225	Mme Yvonne Smith (F) 48 Chabot	G0C 1R0
226	M. Gaétan Smith (M) 57 Chabot	G0C 1R0
227	Mme Denise Smith (F) 57 Chabot	G0C 1R0
228	M. Wilfrid Smith (M) 60 Chabot	G0C 1R0
229	Mme Thérèse Smith (F) 60 Chabot	G0C 1R0
230	Mlle Lyne Smith (F) 60 Chabot	G0C 1R0
231	M. Dany Smith (M) 60 Chabot	G0C 1R0
232	M. Jacques Samson (M) 11 Bougainville	G0C 1R0
233	Mme Patsy Samson (F) 11 Bougainville	G0C 1R0
234	Mlle Lise Ste-Croix (F) 116 Montée Sandy Beach	G0C 1R0
235	M. Lloyd Suddard (M) 153 Montée Sandy Beach	G0C 1R0
236	Mme Dorothy Suddard (F) 153 Montée Sandy Beach	G0C 1R0
237	M. Réggie Suddard (M) 155 Montée Sandy Beach	G0C 1R0
238	Mme Bertha Suddard (F) 155 Montée Sandy Beach	G0C 1R0
239	M. Maurice Trudel (M) 47 Chabot	G0C 1R0
240	Mme Lorraine Trudel (F) 47 Chabot	G0C 1R0
241	M. Raymond Vézina (M) 15 Bougainville	G0C 1R0
242	Mme Jacqueline Vézina (F) 15 Bougainville	G0C 1R0
243	Mme Georgette Vallée (F) 8 Bougainville C.P. 2088 Gaspé Harbour	G0C 1S0
244	Mlle Madeleine Vallée (F) 8 Bougainville	G0C 1R0
245	Mme Dorothy White (F) 45D Granvillais	G0C 1R0
246	Mme Jeanne-d'Arc White (F) 50 Chabot	G0C 1R0
247	M. Enseme White (M) 50 Chabot	G0C 1R0

RURAL/RURALE

page

102 | N° 3 | of/de 3

division

electoral district/circonscription

Gaspé

certified / certifié signature(s)-enumerator(s) / signature(s)-recenseur(s)

Fabienne Montmagny

URBAN/URBAINE

N° | page | N° | of/de

polling division / section de vote

163390

F 303 **PRELIMINARY LIST OF ELECTORS**

ELECTIONS CANADA

LISTE PRÉLIMINAIRE DES ÉLECTEURS

85M-7-79

This list of qualified electors for the polling division number as set out below was prepared for use at the pending federal election from information obtained at the enumeration and has been certified by the signature(s) below as to completeness and correctness so far as is possible.

La présente constitue la liste des électeurs de la section de vote dont le numéro apparaît plus bas préparée en vue de l'élection fédérale en cours d'après les renseignements recueillis lors du recensement. Le(s) recenseur(s) y a(ont) apposé sa(leur) signature, affirmant que cette liste est aussi complète et exacte que possible.

N°		
1	Adams Vern (M) RR2 Sandy Beach	GOC 1RO
2	Adams Holly (F) RR2 Sandy Beach	GOC 1RO
3	Alexander Gorden (M) RR2 Sandy Beach 678	GOC 1RO
4	Alexander Katherine (F) RR2 Sandy Beach	GOC 1RO
5	Alexander Warren (M) RR2 Sandy Beach CP.96	GOC 1RO
6	Alexander Hilda (F) RR2 Sandy Beach CP.96	GOC 1RO
7	Alexander Robert (M) RR2 Sandy Beach CP.87	GOC 1RO
8	Alexander Loretta (F) RR2 Sandy Beach CP.87	GOC 1RO
9	Alexander Mary (F) RR2 Sandy Beach CP.	GOC 1RO
10	Anglehart Joceline (F) RR2 770 Monteé Sandy Beach	GOC 1RO
11	Annett William Jr. (M) RR2 Sandy Beach CP.711	GOC 1RO
12	Annett Joyce (F) RR2 Sandy Beach CP. 711	GOC 1RO
13	Alexander CECIL (M) RR2 Sandy BEACH 426	GOC1RO
14	Alexander Ellen (F) RR2 Sandy Beach 426	GOC 1RO
15	Alexander Noreen (F) RR2 Sandy Beach 426	GOC 1RO
16	AHern Anthony (M) RR2 Sandy Beach CP.1477	GOC 1RO
17	AHern Marilyn (F) RR2 Sandy Beach CP.1477	GOC 1RO
18	AHern Joanne (F) RR2 Sandy Beach CP.1477	GOC 1RO
19	Adams Verna (F) RR2 Sandy Beach CP.58	GOC 1RO
20	Adams Raymond (M) RR2 Sandy Beach CP.58	GOC 1RO
21	Adams Dallas (M) RR2 Sandy Beach CP.58	GOC 1RO
22	Aucoin Jacque (M) RR2 Haldimand CP.587	GOC 1RO
23	Alexander Erma (F) RR2 Sandy Beach 678	GOC 1RO
24	Aucoin Marie France (F) RR2 Haldimand CP.587	GOC 1RO
25	Anderson Mariette (F) RR2 rue de la Plage Haldimand	GOC 1RO
26	Brodeur Denis (M) RR2 Haldimand	GOC 1RO
27	Bourgaize Elennor (F) RR2 Sandy Beach	GOC 1RO
28	Bertrand Jeannette (F) RR2 724 Monteé Sandy Beach	GOC 1RO
29	Bond Earnest (M) RR2 Sandy Beach 10 rue Alexander Gaspé	GOC 1RO
30	Bond Annie (F) RR2 Sandy Beach 10 rue Alexander	GOC 1RO
31	Bourgaize Claton (M) RR2 Sandy Beach	GOC 1RO
32	Bernier Alida D. (F) RR2 Sandy Beach CP.81E	GOC 1RO
33	Bernier Girard (M) RR2 Sandy Beach CP.81E	GOC 1RO
34	Bernier Gille (M) RR2 Sandy Beach CP.81E	GOC 1RO
35	Bernier Gisèle (F) RR2 Sandy Beach CP.81E	GOC 1RO
36	Boulet Philemon (M) RR2 Sandy Beach 536 CP.81	GOC 1RO
37	Boulet Gloria (F) RR2 Sandy Beach 536 CP.81	GOC 1RO
38	Baker Dorothy (F) RR2 Sandy Beach CP.20	GOC 1RO
39	Baker Lloyd (M) RR2 Sandy Beach CP.20	GOC 1RO
40	Baker L. William (M) RR2 Sandy Beach CP.79	GOC 1RO
41	Baker Cathleen (F) RR2 Sandy Beach CP.79	GOC 1RO
42	Boulay Germain (M) RR2 Sandy BeachCP.76	GOC 1RO
43	Boulay Johnne (F) RR2 Sandy Beach CP.76	GOC 1RO
44	Bosse Marcel (M) RR2 Sandy Beach CP.175	GOC 1RO
45	Buesson Louise (F) RR2 Haldimand	GOC 1RO
46	Bernier Marcel (M)RR2 Sandy Beach CP.175	GOC 1RO
47	Baker Gorden (M) RR2 Sandy Beach	GOC 1RO
48	Banville Andre (M) RR2 Sandy Beach CP.692	GOC 1RO
49	Banville Yven (M) RR2 Sandy Beach CP.692	GOC 1RO
50	Braind Ambroise (M) RR2 Sandy Beach 251 CP.641	GOC 1RO
51	Braind Madaline (F) RR2 Sandy Beach 251 CP.641	GOC 1RO
52	Berube Leonard (M) RR2 Sandy Beach CP.2023 Gaspé Harbour	GOC 1RO
53	Berube Margo (F) RR2 Sandy Beach CP.2023 Gaspé Harbour	GOC 1RO
54	Berube Johnne (F) RR2 Sandy Beach CP.2023 Gaspé Harbour	GOC 1RO
55	Berube Maurice (M) RR2 Sandy Beach CP.2023 Gaspé Harbour	GOC 1RO
56	Berube Leger (M) RR2 Sandy Beach CP.2023 Gaspé Harbour	GOC 1RO
57	Bourget Guyr(M) RR2 Haldimand 13 rue de la Plage CP.115 Gaspé	GOC 1RO
58	Bourget Yolande (F) RR2 Haldimand 13 rue de la Plage CP.115 Gaspé	GOC 1RO

RURAL/RURALE			electoral district/circonscription	URBAN/URBAINE		
N°	page		Gaspé	N°	page	
103	N° 1	of/de 2	certified / certifié		N°	of/de
polling division / section de vote			signature(s) enumerator(s) / signature(s)-recenseur(s)	polling division / section de vote		

163391

F 303 PRELIMINARY LIST OF ELECTORS

8.5M-7-79

ELECTIONS CANADA

LISTE PRÉLIMINAIRE DES ÉLECTEURS

This list of qualified electors for the polling division number as set out below was prepared for use at the pending federal election from information obtained at the enumeration and has been certified by the signature(s) below as to completeness and correctness so far as is possible.

La présente constitue la liste des électeurs de la section de vote dont le numéro apparaît plus bas préparée en vue de l'élection fédérale en cours d'après les renseignements recueillis lors du recensement. Le(s) recenseur(s) y a(ont) apposé sa(leur) signature, affirmant que cette liste est aussi complète et exacte que possible.

N°			N°		
59	Bourget Gerard (M) RR2 Haldimand 13 rue de la Plage CP.115 Gaspé	GOC 1RO	92	Cyrene Cialene (F)RR2 Sandy Beach CP.90	GOC 1RO
60	Bernier Camile (M) RR2 Sandy Beach rue du Quoi	GOC 1RO	93	Chassé Pierre (M) RR2 Sandy Beach CP.1617	GOC 1RO
61	Bonmenfant Jean Paul (M) RR2 Sandy Beach CP.2183 Gaspé Harbour	GOC 1SO	94	Chassé Jacques (M) RR2 Sandy Beach CP.1617	GOC 1RO
62	Bernier Jean Pierre (M)RR2 Sandy Beach rue du Quoi	GOC 1RO	95	Chretien André (M) RR2 Sandy Beach Cp.2181 Gaspé Harbour	GOC 1SO
63	Beaulieu Yvonne (F) RR2 Haldimand 882	GOC 1RO	96	Chretien Pauline (F) RR2 Sandy Beach CP.2181 Gaspé Harbour	GOC 1SO
64	Boulay Gilles (M) RR2 Haldimand 4 rue de la Plage	GOC 1RO	97	Chenard Dorine (F) RR2 Sandy Beach CP.692	GOC 1RO
65	Boulay Julienne (F) RR2 Haldimand 4 rue de la Plage	GOC 1RO	98	Chenard Jean Paul (M) RR2 Sandy Beach CP.692 Gaspé	GOC 1RO
66	Brisson Michel (M) RR2 Haldimand	GOC 1RO	99	Cotton Stanislas (M) RR2 Sandy Beach rue Cotton Cp.1635	GOC 1RO
67	Brisson Ja Haldimand	GOC 1RO	100	Cotton Jacqueline (F) RR2 Sandy Beach rue Cotton CP.1635	GOC 1RO
68	Bab HALDIMAND	GOC 1RO	101	Cloutier Gille (M) RR2 Haldimand	GOC 1RO
69	Boulay Johanne (F) RR2 Haldimand	GOC 1RO	102	Collette Armand (M) RR2 Sandy Beach	GOC 1RO
70	Beland Madeleine (F) RR2 Sandy Beach	GOC 1RO	103	Collette Carmel(F) RR2 Sandy Beach	GOC 1RO
71	Bourgouin Donald (M) RR2 rue de la Plage Haldimand	GOC 1RO	104	Cotton Jocelyn (M) RR2 Sandy Beach rue Cotton CP.2075	GOC 1RO
72	Cloutier P. Bernard (M)RR2 853 Haldimand	GOC 1RO	105	Cotton Julien (M) RR2 Sandy Beach rue Cotton Cp.2075 Gaspé Harbour	GOC 1RO
73	Cabot Jean Yves (M) RR2 Sandy Beach 568	GOC 1RO	106	Cotton Olivette (F)RR2 Sandy Beach rue Cotton CP.2075 Gaspé Harbour	GOC 1RO
74	Cabot Jean Robert (M) RR2 Sandy Beach 568	GOC 1RO	107	Cotton Adelard (M)RR2 Sandy Beach rue Cotton CP. 7 Gaspé	GOC 1RO
75	Cabot Lisa (F) RR2 Sandy Beach 568	GOC 1RO	108	Cotton Carmen (F) RR2 Sandy Beach rue Cotton CP.7 Gaspé	GOC 1RO
80	Cyrene Leo (M) RR2 Sandy Beach CP.90	GOC 1RO	109	Cotton Johanne (F) RR2 Sandy Beach rue Cottonn CP. 7 Gaspé	GOC 1RO
81	Cunning Charles (M) RR2 Sandy Beach CP.80	GOC 1RO	110	Cotton Theodore (M)RR2 Sandy Beach rue Cotton CP.7 Gaspé	GOC 1RO
82	Cunning Gertrude (F) RR2 Sandy Beach CP.80	GOC 1RO	111	Cotton Marie Rose (F) RR2 Sandy Beach rue Cotton CP.7 Gaspé	GOC 1RO
83	Chouinard Richard (M)RR2 Sandy Beach CP.76A	GOC 1RO	112	Cotton Suzanne (F) RR2 rue Cotton Sandy Beach CP.6 Gaspé	GOC 1RO
84	Chouinard Julie (F) RR2 Sandy Beach CP.76A	GOC 1RO	113	Cotton Diana (F)RR2 Sandy Beach rue Cotton CP.6 Gaspé	GOC 1RO
85	Coulombe Winnifred (F) RR2 Sandy Beach CP.71	GOC 1RO	114	Cassine Ameleanne (F) RR2 Sandy Beach rue du Quoi	GOC 1RO
86	Coulombe Linda (F) RR2 Sandy Beach CP.71	GOC 1RO	115	Collin Adlard (M) RR2 Sandy Beach rue du Quoi	GOCLRO
87	Coulombe Denise (F) RR2 Sandy Beach CP.71	GOC 1RO			
88	Coulombe Louise (F) RR2 Sandy Beach CP.71	GOC 1RO			
89	Coulombe Ricky (M)RR2 Sandy Beach CP.71	GOC 1RO			
90	Cotton Chester (M) RR2 Sandy Beach CP.77	GOC 1RO			
91	Cotton Clariss (F) RR2 Sandy Beach CP.77	GOC 1RO			

RURAL/RURALE

N° 103 page N° 2 of/de 6

polling division section de vote

electoral district/circonscription

Gaspé

certified certifié

signature(s)-enumerator(s) / signature(s)-recenseur(s)

URBAN/URBAINE

N° page N° of/de

polling division section de vote

163392

F 303 **PRELIMINARY LIST OF ELECTORS**

ELECTIONS CANADA

LISTE PRÉLIMINAIRE DES ÉLECTEURS

85M-7-79

This list of qualified electors for the polling division number as set out below was prepared for use at the pending federal election from information obtained at the enumeration and has been certified by the signature(s) below as to completeness and correctness so far as is possible.

La présente constitue la liste des électeurs de la section de vote dont le numéro apparaît plus bas préparée en vue de l'élection fédérale en cours d'après les renseignements recueillis lors du recensement. Le(s) recenseur(s) y a(ont) apposé sa(leur) signature, affirmant que cette liste est aussi complète et exacte que possible.

N°		
116	Collin Montine (F) RR2 Sandy Beach rue du Quoi	GOC 1RO
117	Collin Marie (F) RR2 Sandy Beach rue du Quoi	GOC 1RO
118	Collin Monique (F) RR2 Sandy Beach rue du Quoi	GOC 1RO
119	Collin Marcel (M) RR2 Sandy Beach rue du Quoi	GOC 1RO
120	Collin Minaella (F) RR2 Sandy Beach rue du Quoi	GOC 1RO
121	Cotton John (M) RR2 Sandy Beach	GOC 1RO
122	Cotton Marie France (F) RR2 Sandy Beach	GOC1RO
123	Chenard Jeanne (F) RR2 Sandy Beach rue du Quoi	GOC 1RO
124	Chenard Paul Emile (M) RR2 Sandy Beach rue du Quoi	GOC 1RO
125	Chenard Alban (M) RR2 Sandy Beach rue du Quoi	GOC 1RO
126	Chenard Syvie (F) RR2 Sandy Beach rue du Quoi	GOC 1RO
127	Coté Oneil (M) Haldimand RR2	GOC 1RO
128	Coté Rejeanne (F) RR2 Haldimand 6 rue de la Plage	GOC 1RO
129	Couture Gaston (M) RR2 Haldimand	GOC 1RO
130	Cauvier Danise (F) RR2 Sandy Beach	GOC 1RO
131	Dufresne Guylaine (F) RR2 853 Haldimand	GOC 1RO
132	Desbiens Jacques (M) RR2 Sandy Beach CP.2166 Gaspé Harbour	GOC 1SO
133	Desbiens Nicole (F) RR2 Sandy Beach CP.2166 Gaspé Harbour	GOC 1SO
134	Dorion Gilles (M) RR2 Sandy Beach CP.1074	GOC 1RO
135	Dion Roch (M) RR2 Sandy Beach rue du Quoi	GOC 1RO
136	Delarosbil Lucette (F) RR2 Sandy Beach CP.2183	GOC 1SO
137	Diotte Jean-Paul (M) RR2 Haldimand	GOC 1RO
138	Diotte Chantal (F) RR2 Haldimand	GOC 1RO
139	Eden Cindy (F) RR2 Sandy Beach CP. 1010 Gaspé	GOC 1RO
140	Fortin Roland (M) RR2 HALDIMAND	GOC 1RO
141	Fortin Daniel(M) RR2 HALDIMAND	GOC 1RO
142	Fournier Alain (M) RR2 Haldimand 724 Monteé Sandy Beach	GOC 1RO
143	Fluat Alain (M) RR2 Sandy Beach 567	GOC 1RO
144	Fluat Sylvia (F) RR2 Sandy Beach 567	GOC 1RO
145	Fergauson Jenine (F)RR2 Sandy Beach CP.76	GOC 1RO
146	Fournier Andre (M) RR2 Sandy Beach CP.1667	GOC 1RO
147	Fournier Rejeane (F) RR2 Sandy Beach CP.1667	GOC 1RO
148	Fournier Jean Yves (M) RR2 Sandy Beach CP.1667	GOC 1RO
149	Fournier Florent (M)RR2 Sandy Beach CP.2481 rue Cotton Gaspé	GOC 1SO
150	Fournier Jacntha (F)RR2 Sandy Beach rue Cotton CP.2481 GASPE Harbour	GOC 1SO
151	Fortin Ovila (M) RR2 41 Sandy Beach rue Cotton	GOC 1RO
152	Fortin Francine (F) RR2 Sandy Beach rue Cotton	GOC 1RO
153	Fortin Andrea (F) RR2 Sandy Beach rue Cotton	GOC 1RO
154	Fortin Marie Therese (F) RR2 Sandy Beach rue du Quoi Gaspé	GOC 1RO
155	Fortin Jean Claude (M) RR2 Sandy Beach rue du Quoi Gaspé	GOC 1RO
156	Francoeur Gilles (M)RR2 Sandy Beach	GOC 1RO
157	Francoeur Kathleen (F) RR2 Sandy Beach	GOC 1RO
158	Fortin Serge (M) RR2 Haldimand	GOC 1RO
159	Fortin Louise (F) RR2 Haldimand	GOC 1 RO
160	Francoeur Harold (M) RR2 Haldimand	GOC 1 RO
161	Francoeur Lucie (F) RR2 Haldimand	GOC 1RO
162	Forest France Laurent(M) RR2 rue Forest Sandy Beach	GOC 1RO
163	Goudreau Joachin (M)RR2 Haldimand CP.1686	GOC 1RO
164	Goudreau Dorina (F)RR2 Haldimand CP.1686	GOC 1RO
165	Gallichan Howard (M)RR2 Sandy Beach	GOC 1RO
166	Gallichan Rowena (F) RR2 Sandy Beach	GOC 1RO
167	Gaudet Martha (F) RR2 Sandy Beach CP.58	GOC 1RO
168	Goudreau Edmond (M) RR2 Sandy Beach rue du Quoi	GOC 1RO
169	Gendron Andrea (F) RR2 Sandy Beach rue Howell CP. 2194 Gaspé Harbour	GOC 1SO
170	Gallagher Nina (F) RR2 262 Sandy Beach	GOC 1RO
171	Gallagher Marlene (F) RR2 262 Sandy Beach	GOC 1RO

RURAL/RURALE		electoral district/circonscription	URBAN/URBAINE	
N° 103	page N° 3 of/de 6	Gaspé	N°	page N° of/de
polling division section de vote		certified certifié signature(s)-enumerator(s)/signature(s)-recenseur(s)		polling division section de vote

163393

F 303 **PRELIMINARY LIST OF ELECTORS**

85M-7-79

ELECTIONS CANADA

LISTE PRÉLIMINAIRE DES ÉLECTEURS

This list of qualified electors for the polling division number as set out below was prepared for use at the pending federal election from information obtained at the enumeration and has been certified by the signature(s) below as to completeness and correctness so far as is possible

La présente constitue la liste des électeurs de la section de vote dont le numéro apparaît plus bas préparée en vue de l'élection fédérale en cours d'après les renseignements recueillis lors du recensement. Le(s) recenseur(s) y a(ont) apposé sa(leur) signature, affirmant que cette liste est aussi complète et exacte que possible.

N°			N°		
172	Gallagher Mauren (F)RR2 262 Sandy Beach	GOC 1RO	203	Lacouvee Regina (F) RR2 Sandy Beach CP.11	GOC 1RO
173	Gallagher Odette (F) RR2 rue du Quoi Sandy Beach	GOC 1RO	204	Lacouvee Wendy (F) RR2 Sandy Beach CP.11	GOC 1RO
174	Howell Joe (M)RR2 Sandy Beach	GOC 1RO	205	Langlais Irene (F) RR2 Sandy Beach	GOC 1RO
175	Howell Mary (F)RR2 Sandy Beach	GOC 1RO	206	Langlais Uldga (M) RR2 Sandy Beach rue du Quoi	GOC 1RO
176	Howell Catherine (F) RR2 Sandy Beach	GOC 1RO	207	Langlais Ginnette (F)RR2 Sandy Beach rue du Quoi	GOC 1RO
177	Hotton Ella (F) RR2 Sandy Beach CP.71	GOC 1RO	208	Langlais Lucette (F) RR2 Sandy Beach rue du Quoi	GOC 1RO
178	Huet Jean Guy (M) RR2 Sandy Beach CP. 58	GOC 1RO	209	Langlais Lina (F) RR2 Sandy Beach rue du Quoi	GOC 1RO
179	Holland Marjorie (F) RR2 sandy Beach CP.827	GOC 1RO	210	Langlais Roger (M) RR2 Sandy Beach rue du Quoi	GOC 1RO
180	Holland Susan (F) RR2 Sandy Beach CP.827	GOC 1RO	211	Langlais Richard (M) RR22 Sandy Beach rue du Quoi	GOC 1RO
181	Holland Berthel (M) RR2 Sandy Beach CP.827	GOC 1RO	212	LANGLAIS Bernard (M) RR2 Sandy Beach rue du Quoi	GOC 1RO
182	Holland Rita (F) RR2 Sandy Beach CP.827	GOC 1RO	213	Langlais Francine (F) RR2 Sandy Beach rue du Quoi	GOC 1RO
183	Holland Gerson (M) RR2 Sandy Beach CP.827	GOC 1RO	214	Langlais Walter (M) RR2 Sandy Beach rue du Quoi	GOC 1RO
184	Jolicoeur Jacquss (M) RR2 770 Monteé Sandy Beach	GOC 1RO	215	Levesque France (F) RR2rue du Quoi	GOC 1RO
185	Jomphe Norma (F) RR2 Sandy Beach CP.1074	GOC1RO	216	Langlais Linda (F) RR2 Sandy Beach rue du Quoi	GOC 1RO
186	Jones Octarene (F) RR2 Sandy Beach	GOC 1RO	217	Lebreux Denis (M) RR2 Sandy Beach	GOC 1RO
187	Kenney Francois (M) RR2 Sandy Beach rue du Quoi	GOC 1RO	218	Labbé André (M) RR2 Haldimand	GOC 1RO
188	Kenney Marjuline (F) RR2 Sandy Beach rue du Quoi	GOC 1RO	219	Levesque Henri-Paul (M) RR2 Rue Forest Sandy Beach	GOC 1RO
189	Kilbride Ralph (M) RR2 Sandy Beach 535	GOC 1RO	220	Levesque Claudine (F) RR2 Rue Forest Sandy Beach	GOC 1RO
190	Levesque Rodrick (M) RR2 Sandy Beach 550 CP.83	GOC 1RO	221	Labbé Rejean (M) rue du Quoi RR2 Sandy Beach	GOC1RO
191	Leblanc Morris (M) RR2 Sandy Beach 508 CP.80	GOC 1RO	222	McGregor Lionel (M) RR2 Sandy BeachCP.78	GOC 1 RO
192	Leblanc Beth (F) RR2 Sandy Beach 508 CP.80	GOC 1RO	223	McGregor Mabel (F) RR2 Sandy Beach CP.78	GOC 1RO
193	Lajoie Rene (M) RR2 Sandy Beach	GOC 1RO	224	McGregor Roger (M) RR2 Sandy Beach CP.78	GOC 1RO
194	Lajoie Maude (F) RR2 Sandy Beach	GOC 1RO	225	McGregor Kenneth (M) RR2 Sandy Beach 552 CP.84	GOC 1RO
195	Lafleur Paul Emile (M) RR2 Haldimand	GOC 1RO	226	McGregor Jean (F) RR2 552 Sandy Beach CP.84	GOC 1RO
196	Labrie Gille (M) RR2 Sandy Beach	GOC 1RO	227	McGregor Blaine (M) RR2 Sandy Beach 552 CP.84	GOC 1RO
197	Leblanc Frank (M) RR2 Sandy Beach 278 rue du Monty	GOC 1RO	228	McGregor Belinda (F) RR2 Sandy Beach 552 CP.84	GOC 1RO
198	Leblanc Geraldine (F) RR2 Sandy Beach CP. 1352	GOC 1RO	229	McCallum Ronald (M) RR2 Sandy Beach CP.1010	GOC 1RO
199	Lacouvee George (M) RR2 Sandy Beach CP.1443	GOC 1RO	230	McCallum Lynne (F) RR2 Sandy Beach CP.1010	GOC 1RO
200	Lacouvee Annitta (F) RR2 Sandy Beach CP.1443	GOC 1RO	231	McCallum Alton (M) RR2 Sandy Beach CP.1010	GOC 1RO
201	Lacouvee Leo (M) RR2 Sandy Beach CP.1443	GOC 1RO	232	McCallum Mary (F) RR2 Sandy Beach CP.1010	GOC 1RO
202	Lacouvee Paul (M) RR2 Sandy Beach CP.11	GOC 1RO	233	McCallum Briand (M) RR2 Sandy Beach CP.1010	GOC 1RO

RURAL/RURALE		electoral district/circonscription	URBAN/URBAINE	
N° 103	page N° 4 of/de 6	Gaspé	N°	page N° of/de
polling division section de vote		certified certifié signature(s)-enumerator(s) /signature(s)-recenseur(s)		polling division section de vote

163394

F 303 **PRELIMINARY LIST OF ELECTORS**

ELECTIONS CANADA

LISTE PRÉLIMINAIRE DES ÉLECTEURS

85M-7-79

This list of qualified electors for the polling division number as set out below was prepared for use at the pending federal election from information obtained at the enumeration and has been certified by the signature(s) below as to completeness and correctness so far as is possible.

La présente constitue la liste des électeurs de la section de vote dont le numéro apparaît plus bas préparée en vue de l'élection fédérale en cours d'après les renseignements recueillis lors du recensement. Le(s) recenseur(s) y a(ont) apposé sa(leur) signature, affirmant que cette liste est aussi complète et exacte que possible.

N°		
234	McCallum David (M)RR2 Sandy Beach CP.1010	GOC 1RO
235	McCallum Ina (F) RR2 Sandy Beach CP.1010	GOC 1RO
236	McKoy Jerry (M) RR2 Sandy Beach CP.207	GOC 1RO
237	Mullin Arthur (M) RR2 Sandy Beach 542 CP.82	GOC 1RO
238	Mullin Lydia (F) RR2 Sandy Beach 542 CP.82	GOC 1RO
239	Mullin Reginal (M) RR2 Sandy Beach 542 CP.82	GOC 1RO
240	Miller Charles (M) RR2 Sandy Beach CP.2039 Gaspé Harbour	GOC 1SO
241	Miller Ruby (F) RR2 Sandy Beach CP.2139 Gaspé Harbour	GOC 1SO
242	Miller Mary (F) RR2 Sandy Beach CP.58	GOC 1RO
243	Miller Austin (M) RR2 Sandy Beach CP.58	GOC 1RO
244	Mercier Charles (M) RR2 Sandy Beach	GOC 1RO
245	Murray Connie (F) RR2 Sandy Beach rue du Quoi	GOC 1RO
246	Minville Adeaodar (M) RR2 Sandy Beach rue du Quoi	GOC 1RO
247	Minville Agnes (F) RR2 Sandy Beach rue du Quoi	GOC 1RO
248	Minville Ganette (F) RR2 Sandy Beach rue du Quoi	GOC 1RO
249	Morin Bernard (M) RR2 Haldimand	GOC 1RO
250	Morin Jocelyne (F) RR2 Haldimand	GOC 1RO
251	Normand Leon (M) RR2 Sandy Beach CP. 81H	GOC 1RO
252	Normand Bertrand (M) RR2 Sandy Beach CP. 81H	GOC 1RO
253	Normand Jacque (M) RR2 Sandy Beach CP.81H	GOC 1RO
254	Normand Daniel (M) RR2 Sandy Beach CP.81H	GOC 1RO
255	Normand Maryse (F) RR2 Sandy Beach CP.81H	GOC 1RO
256	Ouellet Gerald (M) RR2 866 Route Haldimand	GOC 1RO
257	Otes Bertrand (M) RR2 Sandy Beach	GOC 1RO
258	Oconor Domneque (M) RR2 Sandy Beach CP.102	GOC 1RO
259	Oconor Marieange (F) RR2 Sandy Beach CP.102	GOC 1RO
260	Oconor Gilbert (F) RR2 Sandy Beach CP. rue du Quoi	GOC 1RO
261	Ouellet Guy (M)RR2 Sandy Beach rue Howell CP.2194 Gaspé Harbour	GOC 1SO
262	Ouellet Chantal (F) RR2 rue de la Plage Haldimand	GOC 1RO
263	Patterson Earl (M) RR2 Sandy Beach CP.92	GOC 1RO
264	Patterson Lyall (M) RR2 Sandy Beach	GOC 1RO
265	Patterson Ann (F) RR2 Sandy Beach CP.	GOC 1RO
266	Patterson Harris (M) RR2 Sandy Beach CP.91	GOC 1RO
267	Patterson Hazel (F) RR2 Sandy Beach CP.91	GOC 1RO
268	Pareso Majalla (M) RR2 Sandy Beach 451 CP.847	GOC 1RO
269	Pareso Therase (F) RR2 Sandy Beach 451 CP.847	GOC 1RO
270	pareso Suzanne (F) RR2 Sandy Beach 451 CP.847	GOC 1RO
271	Pareso Micheal (M) RR2 Sandy Beach 451 CP.847	GOC 1RO
272	Pareso Denise(F) RR2 Sandy Beach 451 CP.847	GOC 1RO
273	Pye Robert (M) RR2 Sandy Beach CP.1664	GOC 1RO
274	Pye Elsie (F) RR2 Sandy Beach CP.1664	GOC 1RO
275	Patterson Ivan (M) RR2 Sandy Beach CP. 192	GOC 1RO
276	Patterson Elsie (F) RR2 Sandy Beach CP.192	GOC 1RO
277	Patterson Reed (M) RR2 Sandy Beach CP.192	GOC 1RO
278	Patterson Martha (F)RR2 Sandy Beach CP.192	GOC 1RO
279	Paquet Jacque (M) RR2 Sandy Beach	GOC 1RO
280	Paquet Larraine (F) RR2 Sandy Beach	GOC 1RO
281	Patterson Joseph (M) RR2 Sandy Beach CP.27	GOC 1RO
282	Patterson Greta (F) RR2 Sandy Beach CP.27	GOC 1RO
283	Patterson Gary (M) RR2 Sandy Beach CP.773	GOC 1RO
284	Patterson Frances (F) RR2 Sandy Beach CP.773	GOC 1RO
285	Page Carol (F) RR2 Sandy Beach CP.207	GOC 1RO
286	Paré Andre (M) RR2 Sandy Beach rue du Quoi	GOC 1RO
287	Paré Rene (M) RR2 Sandy Beach rue du Quoi	GOC 1RO
288	Paré Suzanne (F) RR2 Sandy Beach rue du Quoi	GOC 1RO
289	Paré Pierre (M) RR2 Haldimand CP.546	GOC 1RO
290	Parker Noelle (F) RR2 Haldimand CP.546	GOC 1RO
291	Plourde Mario (M) RR2 Haldimand 15 de la Plage Gaspé	GOC 1RO
292	Plourde Claudette (F) RR2 Haldimand 15 de la Plage	GOC 1RO
293	Pommerleau Gaston (M) RR2 rue de la Plage Haldimand	GOC 1RO

RURAL/RURALE

N° 103 | page N° 5 of/de 6

polling division / section de vote

electoral district/circonscription: Gaspé

certified / certifié

signature(s)-enumerator(s) / signature(s)-recenseur(s)

URBAN/URBAINE

N° | page N° | of/de

polling division / section de vote

F 303 **PRELIMINARY LIST OF ELECTORS**

8 5M-7-79

ELECTIONS CANADA

LISTE PRÉLIMINAIRE DES ÉLECTEURS

163395

This list of qualified electors for the polling division number as set out below was prepared for use at the pending federal election from information obtained at the enumeration and has been certified by the signature(s) below as to completeness and correctness so far as is possible.

La présente constitue la liste des électeurs de la section de vote dont le numéro apparaît plus bas préparée en vue de l'élection fédérale en cours d'après les renseignements recueillis lors du recensement. Le(s) recenseur(s) y a(ont) apposé sa(leur) signature, affirmant que cette liste est aussi complète et exacte que possible

N°		
294	Roy Marcel (M) RR2 Haldimand CP. 1544	GOC 1RO
295	Roy Carmel (F) RR2 Haldimand CP.1544	GOC 1RO
296	Roberts Anita (F) RR2 Sandy Beach CP.81G	GOC 1RO
297	Roberts Dwight (M) RR2 Sandy Beach CP.81G	GOC 1RO
298	Roberts Wilfred (M) RR2 Sandy Beach CP. 81G	GOC 1RO
299	Roberts Ethel (F) RR2 Sandy Beach CP.81G	GOC 1RO
300	Roberts Joan (F) RR2 Sandy Beach CP.81G	GOC 1RO
301	Roberts Wilma (F) RR2 Sandy Beach CP.81G	GOC 1RO
302	Roberts Daryl (M) RR2 Sandy Beach CP.81G	GOC 1RO
303	Rehel Nellis (M) RR2 Sandy Beach CP.585	GOC 1RO
304	Rehel Ruby (F) RR2 Sandy Beach CP.585	GOC 1RO
305	Rehel Brent (M) RR2 Sandy Beach CP.585	GOC 1RO
306	Rehel Regis (M) RR2 Sandy Beach CP.585	GOC 1RO
307	Rail Nora (F) RR2 259 Sandy Beach CP.	GOC 1RO
308	Rail Garnet (M) RR2 Sandy Beach 259	GOC 1RO
309	Rail Raymond (M) RR2 Sandy Beach 259	GOC 1RO
310	Rail Henry (M) RR2 Sandy Beach 257	GOC 1RO
311	Rail Kathline (F) RR2 Sandy Beach 257	GOC 1RO
312	Rail Daniel (M) RR2 Sandy Beach 257	GOC 1RO
313	Robechaud Francine (F) RR2 Sandy Beach rue du Quoi	GOC 1RO
314	Rochefort Raynald (M) RR2 Sandy Beach 52 CP.1606	GOC 1RO
315	Roussel Normand (M) RR2 Sandy Beach	GOC 1RO
316	simon Courtney (M) RR2 Sandy Beach	GOC 1RO
317	Simon Vira (F) RR2 Sandy Beach	GOC 1RO
318	Simon Sandy Beach CP.81A	GOC 1RO
319	Synnott Jacntha (F) RR2 Sandy Beach CP.1151	GOC 1RO
320	Suddard Stanley (M) RR2 Sandy Beach CP.	GOC 1RO
321	Suddard Carol (F) RR2 Sandy Beach	GOC 1RO
322	Simon Norma Lynn (F) RR2 Sandy Beach CP.81A	GOC 1RO
323	Szanto Susanna (F) RR2 Sandy Beach CP.241	GOC 1RO
324	Samachal Suzanne (F) RR2 Sandy Beach rue Cotton CP.2075 Gaspé Harbour	GOC 1RO
325	Sibley George (M) RR2 Sandy Beach CP.11	GOC 1RO
326	Suddard Weston (M) RR2 Sandy Beach CP.2306 Gaspé Harbour	GOC 1SO
327	Suddard Muriel (F) RR2 Sandy Beach CP.2306 Gaspé Harbour	GOC 1SO
328	Syvret Brad (M) RR2 Sandy Beach 768	GOC 1RO
329	Syvret Janice (F) RR2 Sandy Beach 768	GOC 1RO
330	Smith Celine (F) RR2 52 Sandy Beach CP.1606	GOC 1RO
331	Turgeon Michel (M) RR2 CP.105 778 Monteé Sandy Beach	GOC 1RO
332	Turgeon (Laliberte)Louise (F) RR2 CP.105 778 Monteé Sandy Beach	GOC 1RO
333	Trudel Fernand (M) RR2 Sandy Beach 445 CP.1237	GOC 1RO
334	Trudel Yvette (F) Sandy Beach 445 CP.1237	GOC 1RO
335	Thibodeau Jacque (M) RR2 Sandy Beach	GOC 1RO
336	Thibodeau Lucie (F) RR2 Sandy Beach	GOC 1RO
337	Trudel Girard (M) RR2 Sandy Beach	GOC 1RO
338	Trudel Nicole (F) RR2 Sandy Beach	GOC 1RO
339	Trudel Ben Sr. (M) RR2 Sandy Beach CP.1522	GOC 1RO
340	Trudel Alice (F) RR2 Sandy Beach CP.1522	GOC 1RO
341	Trudel Anna (F) RR2 Sandy Beach CP.1522	GOC 1RO
342	Trudel Guy (M) RR2 Sandy Beach CP.1301	GOC 1RO
343	Trudel Ginette (F) RR2 Sandy Beach CP.1301	GOC 1RO
344	Tremblay Therse (F) RR2 Sandy Beach CP.204	GOC 1RO
345	Tremblay Monique (F) RR2 Sandy Beach CP.204	GOC 1RO
346	Tremblay Micheal (M) RR2 Sandy Beach CP.204	GOC 1RO
347	Tremblay Gille (M) RR2 Sandy BeachCP.204	GOC 1RO
348	Tremblay Denyse (F) RR2 Sandy Beach CP.204	GOC 1RO
349	Tremblay Nicole (F) RR2 Haldimand [illegible]	GOC 1RO
350	Watts Briand (M) RR2 Sandy Beach	GOC 1RO
351	Watts Feona (F) RR2 Sandy Beach	GOC 1RO

RURAL/RURALE	electoral district/circonscription	URBAN/URBAINE
N° 103	Gaspé	N°
page N° 6 of/de 6		page N° of/de
polling division section de vote	certified certifié signature(s)-enumerator(s) / signature(s)-recenseur(s)	polling division section de vote

F 303 **PRELIMINARY LIST OF ELECTORS**

85M-7-79

ELECTIONS CANADA

163396

LISTE PRÉLIMINAIRE DES ÉLECTEURS

This list of qualified electors for the polling division number as set out below was prepared for use at the pending federal election from information obtained at the enumeration and has been certified by the signature(s) below as to completeness and correctness so far as is possible.

La présente constitue la liste des électeurs de la section de vote dont le numéro apparaît plus bas préparée en vue de l'élection fédérale en cours d'après les renseignements recueillis lors du recensement. Le(s) recenseur(s) y a(ont) apposé sa(leur) signature, affirmant que cette liste est aussi complète et exacte que possible.

N°			N°		
1	Ascah, Elizabeth (F) RR 2 Box 166 Gaspe	GOC 1RO	32	Baird, Timonthy (M) RR 2 Box 181A Gaspe	GOC 1RO
2	Ascah, Godfrey (M) RR 2 Box 166 Gaspe		33	Baird, Mary (F) RR 2 Box 181 Gaspe	GOC 1RO
3	Ascah, Kathleen (F) RR 2 Box 166 Gaspe		34	Baird, Patricia (F) RR 2 Box 181A Gaspe	GOC 1RO
4	Ascah, William Sr. (M) RR 2 Box 161 Gaspe	GOC 1RO	35	Baird, Jessie (F) RR 2 Box 181A Gaspe	
5	Ascah, Dorothy (F) RR 2 Box 161 Gaspe		36	Baird, Harry (M) RR 2 Box 181A Gaspe	
6	Ascah, William Jr. (M) CP 624 Gaspe	GOC 1RO	37	Bernard, Marcel (M) CP 2323 Gaspe Harbour	GOC 1SO
7	Ascah, Joanne (F) CP 624 Gaspe		38	Bourget, Maria (F) CP 2323 Gaspe Harbour	
8	Ascah, Eric (M) RR 2 Box 157 Gaspe	GOC 1RO	39	Bernatchez, Jacinte (F) RR 2 Box 194 Gaspe	GOC 1RO
9	Aucoin, Nicole (F) CP 2182 Gaspe Harbour	GOC 1SO	40	Bernier, Marcel (M) CP 2391 Gaspe Harbour	GOC 1SO
10	Adams, Richard (M) CP 800 Gaspe	GOC 1RO	41	Boulay, Rejeanne (F) CP 391 Gaspe	GOC 1RO
11	Alexander, Nelson (M) RR 2 Box 155 Gaspe	GOC 1RO	42	Bourget, Claude (M) CP 2461 Gaspe Harbour	GOC 1SO
12	Alexander, Rena (F) RR 2 Box 155 Gaspe		43	Bernier, Lucille (F) CP 2113 Gaspe Harbour	GOC 1SO
13	Alexander, Ross (M) RR 2 Box 155 Gaspe		44	Boulay, Carol (M) CP 22 Gaspe	GOC 1RO
14	Adams, Harris (M) RR 2 Box 160 Gaspe	GOC 1RO	45	Boulay, Francine (F) CP 22 Gaspe	
15	Assels, Henry (M) C P. 1094 Gaspe	GOC 1RO	46	Becu, Johanne (F) CP 2461 Gaspe Harbour	GOC 1SO
16	Adams, Adlia (F) RR 2 Box 160 Gaspe	GOC 1RO	47	Bernard, Herve (M) RR 2 Box 171 Gaspe	GOC 1RO
17	Adams, Pauline (F) RR 2 Box 160 Gaspe		48	Bernard, Marie-Paule (F) RR 2 Box 171 Gaspe	
18	Aucoeur, Marie (F) CP 1644 Gaspe	GOC 1RO	49	Bernard, Manon (F) RR 2 Box 171 Gaspe	
19	Arsenault, Jocelyn (M) CP 1644 Gaspe		50	Bourque, Gerald (M) CP 1304 Gaspe	GOC 1RO
20	Adams, Jerry (M) RR 2 Box 116 Gaspe	GOC 1RO	51	Bourque, Therese (F) CP 1304 Gaspe	
21	Adams, Pauline (F) RR 2 Box 116 Gaspe		52	Buckley, Guy (M) RR 2 Box 145A Gaspe	GOC 1RO
22	Aupin, Gilles (M) CP 1091 Gaspe	GOC 1RO	53	Buckley, Amelia (F) RR 2 Box 145A Gaspe	
23	Asselin, Michel (M) CP 2307 Gaspe Harbour	GOC 1SO	54	Boulay, Claude (M) CP 2345 Gaspe Harbour	GOC 1SO
24	Brillant, Andre (M) RR 2 Box 166A Gaspe	GOC 1RO	55	Berube, Jean-Claude (M) CP 770 Gaspe	GOC 1RO
25	Brillant, Ruth (F) RR 2 Box 166A Gaspe		56	Bernier, Gisele (F) CP 770 Gaspe	
26	Baird, Carl (M) RR 2 Box 178 Gaspe	GOC 1RO	57	Burton, Marcel (M) CP 2141 Gaspe Harbour	GOC 1SO
27	Baird, Lorna (F) RR 2 Box 178 Gaspe		58	Burton, Danielle (F) CP 2141 Gaspe Harbour	
28	Baird, Rose (F) RR 2 BOx 178 Gaspe		59	Bois,Robert (M) CP 1417 Gaspe	GOC 1RO
29	Baird, Wade (M) RR 2 Box 178 Gaspe		60	Bois, Christiane (F) CP 1417 Gaspe	
30	Baird, Dale (M) RR 2 Box 178 Gaspe		61	Beliveau, Guy (M) P.R. Gaspe	GOC 1RO
31	Baird, Melvina (F) RR 2 Box 178 Gaspe		62	Beliveau, Johanne (F) P.R. Gaspe	

RURAL/RURALE			electoral district/circonscription	URBAN/URBAINE	
N°	page		GASPE	N°	page
104	N° 1	of/de 5	certified / certifié signature(s)-enumerator(s) / signature(s)-recenseur(s)		N° of/de
polling division / section de vote			Elizabeth Ascah	polling division / section de vote	

F 303 PRELIMINARY LIST OF ELECTORS

85M-7-79

ELECTIONS CANADA

163397

LISTE PRÉLIMINAIRE DES ÉLECTEURS

This list of qualified electors for the polling division number as set out below was prepared for use at the pending federal election from information obtained at the enumeration and has been certified by the signature(s) below as to completeness and correctness so far as is possible.

La présente constitue la liste des électeurs de la section de vote dont le numéro apparaît plus bas préparée en vue de l'élection fédérale en cours d'après les renseignements recueillis lors du recensement. Le(s) recenseur(s) y a(ont) apposé sa(leur) signature, affirmant que cette liste est aussi complète et exacte que possible.

N°			N°		
63	Beaudoin, Rejeanne (F) CP 2315 Havre de Gaspe	G0C 1S0	94	Coulombe, Raymond (M) CP 2315 Havre de Gaspe	G0C 1S0
64	Berthelot, Jean Louis (M) RR 2 Box 113A Gaspe	G0C 1R0	95	Cyr, Greta (F) RR 2 Box 121 Gaspe	G0C 1R0
65	Bernard, Ilu (F) RR 2 Box 113A Gaspe		96	Cyr, Emile (M) RR 2 Box 121 Gaspe	
66	Bernard, Raymond (M) RR 2 Box 113 Gaspe	G0C 1R0	97	Cyr, Roger (M) RR 2 Box 121 Gaspe	
67	Bernard, Ian (M) RR 2 Box 113 Gaspe		98	Cyr, Curtis (M) RR 2 Box 121 Gaspe	
68	Bernard, Isa (F) RR 2 Box 113 Gaspe		99	Couture, Lorraine (F) CP 2307 Gaspe Harbour	G0C 1R0
69	Bourget, Sylvio (M) CP 2373 Gaspe Harbour	G0C 1S0	100	Coulombe, Madeleine (F) 893 Haldimand Gaspe	G0C 1R0
70	Bourget, Micheline (F) CP 2373 Gaspe Harbour		101	Donovan, Michael (M) RR 3 Box 105 Gaspe	G0C 1R0
71	Bond, Connie (F) RR 2 Box 121 Gaspe	G0C 1R0	102	Donovan, Jacinta (F) RR 3 Box 105 Gaspe	
72	Bisson, Lina (F) CP 1091 Gaspe	G0C 1R0	103	Donovan, Philip (M) RR 2 Box 142 Gaspe	G0C 1R0
73	Belleau, Pierre Marie (M) CP 1537 Gaspe	G0C 1R0	104	Donovan, Patricia (F) RR 2 Box 142 Gaspe	
74	Boulay, Louis (M) CP 1547 Gaspe	G0C 1R0	105	Donovan, Cynthia (F) RR 2 Box 142 Gaspe	
75	Boulay, Debbie (F) CP 1547 Gaspe		106	Donovan, Van (M) RR 2 Box 162A Gaspe	G0C 1R0
76	Brown, Mabel (F) RR 2 Haldimand Gaspe	G0C 1R0	107	Donovan, Martina (F) RR 2 Box 162A Gaspe	
77	Cunning, Edna (F) RR 2 Box 159 Gaspe	G0C 1R0	108	Donovan, Watson (M) RR 2 Box 143 Gaspe	G0C 1R0
78	Cyr, Claudine (F) CP 802 Gaspe	G0C 1R0	109	Donovan, George (M) RR 2 Box 143 Gaspe	
79	Cyr, Marcel (M) CP 802 Gaspe		110	Donovan, Erskine (M) RR 2 Box 143 Gaspe	
80	Chicoine, Jean-Paul (M) CP 232 Gaspe	G0C 1R0	111	Donovan, Elvin (M) RR 2 Box 143 Gaspe	
81	Cunning, George (M) RR 2 Box 146 Gaspe	G0C 1R0	112	Donovan, Joseph (M) RR 2 Box 175 Gaspe	G0C 1R0
82	Cunning, Leila (F) RR 2 Box 146 Gaspe		113	Donovan, Lucy (F) RR 2 Box 175 Gaspe	
83	Caron, Marc (M) RR 2362 Gaspe	G0C 1R0	114	Donovan, Wanda (F) RR 2 Box 175 Gaspe	
84	Cloutier, Donald (M) CP 207 Gaspe	G0C 1R0	115	Donovan, Bonnie (F) RR 2 Box 175 Gaspe	
85	Chretien, Bruno (M) CP 2256 Gaspe Harbour	G0C 1S0	116	Donovan, Cora (F) RR 2 Box 175 Gaspe	
86	Chretien, Denise (F) CP 2256 Gaspe Harbour		117	Donovan, Patrick (M) RR 2 Box 175 Gaspe	
87	Cyr, John (M) RR 2 Box 183 Gaspe	G0C 1R0	118	Donovan, Joann (F) RR 2 Box 175 Gaspe	
88	Cyr, Kathy (F) RR 2 Box 183 Gaspe		119	Donovan, Guy (M) RR 2 Box 175 Gaspe	
89	Cormier, Pierrette (F) CP 2345 Gaspe Harbour	G0C 1R0	120	Donovan, Joan (F) RR 2 Box 175 Gaspe	
90	Chicoine, Gloria (F) CP 273 Gaspe	G0C 1R0	121	Deschenes, Nicole (F) CP 2076 Gaspe Harbour	G0C 1S0
91	Collin B., Mona (F) CP 2365 Gaspe Harbour	G0C 1S0	122	Deschenes, Gilles (M) CP 2076 Gaspe Harbour	
92	Collin, Olivier (M) CP 2365 Gaspe Harbour		123	Dube, Roger (M) CP 2113 Gaspe Harbour	G0C 1S0
93	Chouinard, Linda (F) CP 1655 Gaspe	G0C 1R0	124	Deschenes, Miville (M) CP 2182 Gaspe Harbour	G0C 1S0

RURAL/RURALE			electoral district/circonscription	URBAN/URBAINE	
N°	page		GASPE	N°	page
104	N° 2	of/de 5	certified signature(s)-enumerator(s) / signature(s)-recenseur(s)		N° of/de
polling division section de vote			E Gagnon-Ascah	polling division section de vote	

163398

F 303 **PRELIMINARY LIST OF ELECTORS**

85M-7-79

ELECTIONS CANADA

LISTE PRÉLIMINAIRE DES ÉLECTEURS

This list of qualified electors for the polling division number as set out below was prepared for use at the pending federal election from information obtained at the enumeration and has been certified by the signature(s) below as to completeness and correctness so far as is possible.

La présente constitue la liste des électeurs de la section de vote dont le numéro apparaît plus bas préparée en vue de l'élection fédérale en cours d'après les renseignements recueillis lors du recensement. Le(s) recenseur(s) y a(ont) apposé sa(leur) signature, affirmant que cette liste est aussi complète et exacte que possible.

N°		
125	Duguay, Fernand (M) RR 2 Box 160B Gaspe	GOC 1RO
126	Duguay, Reina (F) RR 2 Box 160B Gaspe	
127	Duguay, Neil (M) RR 2 Box 156A Gaspe	GOC 1RO
128	Deroy, Claudette (F) RR 2 Box 153 Gaspe	GOC 1RO
129	Duguay, Lorenzo (M) 1454 Haldimand Gaspe	GOC 1RO
130	Degruchy, Richard (M) RR 2 Box 158 Gaspe	GOC 1RO
131	Degruchy, Sylvie (F) RR 2 Box 158 Gaspe	
132	Doody, Elsie (F) RR 2 Box 152 Gaspe	GOC 1RO
133	Doody, Cora (F) RR 2 Box 152 Gaspe	
134	Doody, Robert (M) RR 2 Box 152 Gaspe	
135	Doody, Ada (F) RR 2 Box 152 Gaspe	
136	Doody, Albert (M) RR 2 Box 152 Gaspe	
137	Doody, Dorothy (F) RR 2 Box 152 Gaspe	
138	Doody, Vincent (M) RR 2 Box 152 Gaspe	
139	Desrosiers, Josee (F) CP 413 Gaspe	GOC 1RO
140	Dufrense, Johanne (F) CP 1362 Gaspe	GOC 1RO
141	De Ste-Croix, Cortland (M) RR 2 Box 129 Gaspe	GOC 1RO
142	Dancase, Andre (M) RR 2 BP 128A Gaspe	GOC 1RO
143	Dalotte, Marcel (M) CP 962 Gaspe	GOC 1RO
144	Denis, Roland (M) RR 2 Box 128 Gaspe	GOC 1RO
145	Denis, Desneiges (F) RR 2 Box 128 Gaspe	
146	Dupuis, Charlotte (F) RR 2 Haldimand Gaspe	GOC 1RO
147	English, Jean-Claude (M) CP 2043 Gaspe Harbour	GOC 1SO
148	English, Freda (F) CP 2043 Gaspe Harbour	
149	Foley, Paul (M) General Delivery Gaspe	GOC 1RO
150	Fortin, Yvon (M) CP 1124 Gaspe	GOC 1RO
151	Fortin, Maria (F) CP 1124 Gaspe	
152	Fortin, Odette (F) CP 174 Gaspe	GOC 1RO
153	Fortin, Lionel (M) CP 174 Gaspe	
154	Francoeur, Mario (M) CP 388 Gaspe Harbour	GOC 1SO
155	Fortin, Leda (F) RR 2 Box 187 Gaspe	GOC 1RO
156	Fortin, Wilfrid (M) RR 2 Box 187 Gaspe	
157	Fortin, Jean-Louis (M) CP 1082 Gaspe	GOC 1RO
158	Fortin, Monique (F) CP 1082 Gaspe	
159	Fortin, Raynald (M) RR 2 Box 153 Gaspe	GOC 1RO
160	Fournier, Philip (M) CP 590 Gaspe	GOC 1RO
161	Fournier, Monique (F) CP 1278 Gaspe	GOC 1RO
162	Fournier, Linda (F) CP 1094 Gaspe	GOC 1RO
163	Fortin, Sylvain (M) CP 1315 Gaspe	GOC 1RO
164	Fortin, Michelle (F) CP 1315 Gaspe	
165	Fortin, Paul (M) CP 707 Gaspe	GOC 1RO
166	Fournier, Marcel H. (M) CP 1655 Gaspe	GOC 1RO
167	Frenette, Guylaine (F) CP 1537 Gaspe	GOC 1RO
168	Georges, Mabel (F) RR 2 Box 157 Gaspe	GOC 1RO
169	Groleau, Roger (M) RR 1 Douglastown Gaspe	GOC 1MO
170	Girard, Philip (M) RR 1 Douglastown Gaspe	GOC 1MO
171	Girard, Ruby (F) RR 1 Douglastown Gaspe	GOC 1MO
172	Girard, Joseph P. (M) RR 1 Douglastown Gaspe	GOC 1MO
173	Girard, John (M) RR 1 Douglastown Gaspe	GOC 1MO
174	Gallichan, Lila (F) General Delivery Gaspe	GOC 1RO
175	Guillemette, Jeannine (F) CP 892 Gaspe	GOC 1RO
176	Girvan, John (M) RR 2 Box 145 Gaspe	GOC 1RO
177	Girard, Marina (F) CP 623 Gaspe	GOC 1RO
178	Girard, Guy (M) CP 623 Gaspe	
179	Girard, Hermenegiloe (M) RR 2 BP 150A Gaspe	GOC 1RO
180	Girard, Yvette (F) RR 2 BP 150A Gaspe	
181	Girard, Gaetan (M) RR 2 BP 150A Gaspe	
182	Girard, Yvon (M) RR 2 BP 149 Gaspe	GOC 1RO
183	Girard, Joceline (F) RR 2 BP 149 Gaspe	
184	Gallichan, John (M) RR 2 Box 130A Gaspe	GOC 1RO
185	Gill, Odette (F) RR 2 BP 128A Gaspe	GOC 1RO
186	Gagnon, Celine (F) CP 590 Gaspe	GOC 1RO

RURAL/RURALE			electoral district/circonscription	URBAN/URBAINE		
N°	page		GASPE	N°	page	
104	N° 3	of/de 5	certified / certifié signature(s)-enumerator(s) / signature(s)-recenseur(s) E Galbraith Ascar		N°	of/de
polling division / section de vote				polling division / section de vote		

163399

F 303 **PRELIMINARY LIST OF ELECTORS**

8 5M-7-79

ELECTIONS CANADA

LISTE PRÉLIMINAIRE DES ÉLECTEURS

This list of qualified electors for the polling division number as set out below was prepared for use at the pending federal election from information obtained at the enumeration and has been certified by the signature(s) below as to completeness and correctness so far as is possible.

La présente constitue la liste des électeurs de la section de vote dont le numéro apparaît plus bas préparée en vue de l'élection fédérale en cours d'après les renseignements recueillis lors du recensement. Le(s) recenseur(s) y a(ont) apposé sa(leur) signature, affirmant que cette liste est aussi complète et exacte que possible.

N°			N°		
187	Goudreau, Antoine(M) 899 Haldimand Gaspe	GOC 1RO	218	McCallum, Thomas (M) RR 2 Box 163 Gaspe	GOC 1RO
188	Goudreau, Catherine (F) 899 Haldimand Gaspe		219	McCallum, Edith (F) RR 2 Box 163 Gaspe	
189	Harbour, Carl (M) RR 2 Box 180A Gaspe	GOC 1RO	220	McKoy, Josee (F) CP 207 Gaspe	GOC 1RO
190	Harbour, Shirley (F) RR 2 Box 180A Gaspe		221	McKoy, Teddy (M) CP 207 Gaspe	
191	Harbour, Donna (F) RR 2 Box 180A Gaspe		222	McKoy, Catherine (F) CP 207 Gaspe	
192	Harbour, Alma (F) RR 2 Box 180 Gaspe	GOC 1RO	223	McKoy, Curtis (M) CP 207 Gaspe	
193	Harbour, Emery (M) RR 2 Box 118 Gaspe	GOC 1RO	224	McKoy, Sandra (F) CP 207 Gaspe	
194	Hotton, Cecilia (F) CP 971 Gaspe	GOC 1RO	225	McRae, Knighta (F) RR 2 Box 112 Gaspe	GOC 1RO
195	Hotton, Magella (M) CP 971 Gaspe		226	Methot, Evangeline (F) CP 1294 Gaspe	GOC 1RO
196	Henry, Daniel (M) CP 413 Gaspe	GOC 1RO	227	Methot, George-Etienne (M) CP 1294 Gaspe	
197	Harbour, Lewis (M) General Delivery Gaspe HAR.	GOC 1SO	228	Miller, Henry (M) RR 2 Box 190 Gaspe	GOC 1RO
198	Jeannotte, Yvonne (F) RR 2 Box 181A Gaspe	GOC 1RO	229	Miller, Janice (F) RR 2 Box 190 Gaspe	
199	Jalbert, Madeleine (F) CP 800 Gaspe	GOC 1RO	230	Morin, Jean-Claude (M) RR 2 Box 194 Gaspe	GOC 1RO
200	Jomphe, Marius (M) CP 590 Gaspe	GOC 1RO	231	Morency, Edmond (M) RR 2 Box 160A Gaspe	GOC 1RO
201	Lucas, Frances (F) RR 1 Douglastown Gaspe	GOC 1MO	232	Morency, Myrella (F) RR 2 Box 160A Gaspe	
202	Langlais, Denise (F) CP 388 Gaspe Harbour	GOC 1SO	233	Moore, Elsie (F) RR 2 Box 133 Gaspe	GOC 1RO
203	Lemieux, Diane (F) CP 2391 Gaspe Harbour	GOC 1SO	234	Michaud, Yvan (M) CP 2124 Gaspe Harbour	GOC 1SO
204	Leclerc, Orietta (F) CP 283 Gaspe	GOC 1RO	235	Miller, Melanie (F) RR 2 Box 123 Gaspe	GOC 1RO
205	Legresley, Barbara (F) RR 2 Box 118 Gaspe	GOC 1RO	236	Methot, William (M) RR 2 Box 126 Gaspe	GOC 1RO
206	Lucas, Roger (M) RR 2 Box 152 Gaspe	GOC 1RO	237	Methot, Myrna (F) RR 2 Box 126 Gaspe	
207	Lucas, Earl (M) RR 2 Box 152 Gaspe		238	Methot, Vincent (M) RR 2 Box 127 Gaspe	GOC 1RO
208	Lelièvre, Gervais (M) CP 1278 Gaspe	GOC 1RO	239	Methot, Jean (F) RR 2 Box 127 Gaspe	
209	Langlais, Leo (M) RR 2 Box 142 Gaspe	GOC 1RO	240	Normand, Joelle (F) CP 232 Gaspe	GOC 1RO
210	Lucas, William (M) RR 2 Box 136 Gaspe	GOC 1RO	241	Nadeau, Albert (M) CP 743 Gaspe	GOC 1RO
211	Lucas, Marie Blanche (F) RR 2 Box 136 Gaspe		242	Nadeau, Lise (F) CP 743 Gaspe	
212	Lucas, Reggie (M) RR 2 Box 136 Gaspe		243	Ouellet, Irma (F) Ouellet 141 Gaspe	GOC 1RO
213	Lachance, Diane (F) CP 962 Gaspe	GOC 1RO	244	Ouellet, Fernande (F) RR 2 Box 114 Gaspe	GOC 1RO
214	Lincourt, Daniel (M) CP 468 Gaspe	GOC 1RO	245	Ouellet, Carol (M) RR 2 Box 114 Gaspe	
215	Lincourt, Lpuise (F) CP 468 Gaspe		246	O'Brien, Charles (M) CP 906 Gaspe	GOC 1RO
216	Lapierre, Renaud (M) CP 1231 Gaspe	GOC 1RO	247	O'Brien, Sherry (F) CP 906 Gaspe	
217	Lapierre, Jeanne(F) CP 1231 Gaspe		248	Patterson, Mary Ida (F) RR 2 Box 184 Gaspe	GOC 1RO

RURAL/RURALE			electoral district/circonscription	URBAN/URBAINE	
N°	page		GASPÉ	N°	page
104	N° 4	of/de 5	certified / certifié signature(s)-enumerator(s) / signature(s)-recenseur(s)		N° of/de
polling division / section de vote			Elizabeth Ascot	polling division / section de vote	

F 303 **PRELIMINARY LIST OF ELECTORS**

8 5M-7-79

ELECTIONS CANADA

LISTE PRÉLIMINAIRE DES ÉLECTEURS

163400

This list of qualified electors for the polling division number as set out below was prepared for use at the pending federal election from information obtained at the enumeration and has been certified by the signature(s) below as to completeness and correctness so far as is possible.

La présente constitue la liste des électeurs de la section de vote dont le numéro apparaît plus bas préparée en vue de l'élection fédérale en cours d'après les renseignements recueillis lors du recensement. Le(s) recenseur(s) y a(ont) apposé sa(leur) signature, affirmant que cette liste est aussi complète et exacte que possible.

N°		
249	Patterson, Joseph (M) RR 2 Box 186 Gaspe	GOC 1RO
250	Patterson, Rosita (F) RR 2 Box 186 Gaspe	
251	Pitre, Yves (M) CP 554 Gaspe	GOC 1RO
252	Pitre, Claudette (F) CP 554 Gaspe	
253	Pare, Richard (M) CP 391 Gaspe	GOC 1RO
254	Paul, George (M) RR 2 Box 131 Gaspe	GOC 1RO
255	Paul, Neva (F) RR 2 Box 131 Gaspe	
256	Poirier, Paul Emile (M) CP 305 Gaspe	GOC 1RO
257	Poirier, Marcelle (F) CP 305 Gaspe	
258	Perry, Lise (F) CP 707 Gaspe	GOC 1RO
259	Pouliot, Marie (F) RR 2 Box 113 Gaspe	GOC 1RO
260	Paul, Garry (M) RR 2 Box 123 Gaspe	GOC 1RO
261	Patterson, Dallas (M) RR 2 Box 120 Gaspe	GOC 1RO
262	Patterson, Edna (F) RR 2 Box 120 Gaspe	
263	Patterson, Peter (M) RR 2 Box 120 Gaspe	
264	Pitre, Gerard (M) RR 2 Haldimand Gaspe	GOC 1RO
265	Roberts, Russell (M) RR 2 Box 170 Gaspe	GOC 1RO
266	Roberts, Leota (F) RR 2 Box 170 Gaspe	
267	Roberts, Van (M) CP 2263 Gaspe Harbour	GOC 1SO
268	Roberts, Gloria (F) CP 2263 Gaspe Harbour	
269	Roberts, Tony (M) CP 2263 Gaspe Harbour	
270	Rochefort, Charles (M) CP 2215 Gaspe Harbour	GOC 1SO
271	Rochefort, Lyne (F) CP 2215 Gaspe Harbour	
272	Robichaud, Rose-Marie (F) CP 1098 Gaspe	GOC 1RO
273	Robichaud, Guy (M) CP 1098 Gaspe	
274	Ratte, Georgette (F) CP 2040 Gaspe Harbour	GOC 1SO
275	Rioux, Daniel (M) CP 82 Gaspe	GOC 1RO
276	Roy, Claudine (F) CP 82 Gaspe	
277	Roberts, Roger (M) CP 273 Gaspe	GOC 1RO
278	Smith, Rosaire (M) CP 892 Gaspe	GOC 1RO
279	Sams, Delton (M) RR 2 Box 163 Gaspe	GOC 1RO
280	St-Onge, Victor (M) RR 2 Box 156 Gaspe	GOC 1RO
281	St-Onge, Lisette (F) RR 2 Box 156 Gaspe	
282	St. Laurent, Ghislain (M) CP 2040 Gaspe Harbour	GOC 1SO
283	Shaw, Andrew (M) RR 2 BP 141 Gaspe	GOC 1RO
284	Suddard, James (M) RR 2 Box 133A Gaspe	GOC 1RO
285	Suddard, Ella (F) RR 2 Box 133A Gaspe	
286	Smith, Gerard (M) RR 2 Box 130A Gaspe	GOC 1RO
287	Smith, Shirley (F) RR 2 Box 130A Gaspe	
288	Sprague, Wallace (M) RR 2 Box 136A Gaspe	GOC 1RO
289	Sprague, Edna (F) RR 2 Box 136A Gaspe	
290	St-Laurent, Carolle (F) CP 2124 Gaspe Harbour	GOC 1SO
291	Shaw, Andre (M) RR 2 Haldimand Gaspe	GOC 1RO
292	Ste-Croix, Eddy (M) 307 Douglastown Gaspe	GOC 1RO
293	Ste-Croix, Anne (F) 307 Douglastown Gaspe	
294	Thompson, Roy (M) RR 2 Box 159 Gaspe	GOC 1RO
295	Thompson, Dora (F) General Delivery, Gaspe	GOC 1SO
296	Turcotte, Odilon (M) 905 Haldimand Gaspe	GOC 1RO
297	Vardon, Ruby (F) RR 2 Box 180 Gaspe	GOC 1RO
298	Villion, Philippe (M) CP 980 Gaspe	GOC 1RO
299	Villion, Elaine (F) CP 980 Gaspe	
300	Villecourt, Roger (M) CP 611 Gaspe	GOC 1RO
301	Villecourt, Fay (F) CP 611 Gaspe	
302	Vibert, Stanley(M) RR 2 Box 122 Gaspe	GOC 1RO
303	Vibert, Kathleen (F) RR 2 Box 122 Gaspe	
304	White, Alton (M) CP 1221 Gaspe	GOC 1RO
305	Yip, George (M) CP 1397 Gaspe	GOC 1RO
306	Yip, Dora (F) CP 1397 Gaspe	

RURAL/RURALE			electoral district/circonscription	URBAN/URBAINE		
N°	page		GASPE	N°	page	
104	N° 5	of/de 5			N°	of/de
polling division section de vote			certified / certifié — signature(s)-enumerator(s) / signature(s)-recenseur(s)	polling division section de vote		

F 303 **PRELIMINARY LIST OF ELECTORS**

85M-7-79

ELECTIONS CANADA

LISTE PRÉLIMINAIRE DES ÉLECTEURS

163401

This list of qualified electors for the polling division number as set out below was prepared for use at the pending federal election from information obtained at the enumeration and has been certified by the signature(s) below as to completeness and correctness so far as is possible.

La présente constitue la liste des électeurs de la section de vote dont le numéro apparaît plus bas préparée en vue de l'élection fédérale en cours d'après les renseignements recueillis lors du recensement. Le(s) recenseur(s) y a(ont) apposé sa(leur) signature, affirmant que cette liste est aussi complète et exacte que possible.

N°			N°		
1	Agnesi, Aldémaro (M) 3 Av C Douglastown	G0C1M0	32	Bernatchez, Francine (F) 65 Douglastown	G0C1M0
2	Agnesi, Vida (F) 3 Av C Douglastown		33	Briand, Fulton (M) 10 Av E Douglastown	
3	Auclair, Guy (M) 386 Douglastown		34	Briand, Jane (F) 10 Av E Douglastown	
4	Allard, Roland (M) Douglastown		35	Brunet, Claude (M) 18 Av F Douglastown	
5	Briand, Gary (M) Rg. 1 Douglastown		36	Briand, Albert (M) 25 Av A Douglastown	
6	Briand, Karen (F) Rg. 1 Douglastown		37	Briand, Rollande (F) 25 Av A Douglastown	
7	Baird, Douglas (M) 510 Douglastown		38	Briand, Leona (F) Av A Douglastown	
8	Baird, Teresa (F) 510 Douglastown		39	Briand, Malvina (F) Av A Douglastown	
9	Baird, Darwin (M) 370 Douglastown		40	Briand, Mary (F) Av A Douglastown	
10	Baird, Judith (F) 370 Douglastown		41	Briand, Bernard (M) Av A Douglastown	
11	Baird, Paula Ann (F) 370 Douglastown		42	Briand, Elizabeth (F) Av A Douglastown	
12	Baird, Rodney (M) 370 Douglastown		43	Condon, Maurice (M) Douglastown	
13	Baird, Geralyn (F) 370 Douglastown		44	Coulombe, Francis (M) 466 Douglastown	
14	Briand, Emmanuel (M) 22 Av F Douglastown		45	Cronier, Gérard (M) 22 Douglastown	
15	Briand, Mary (F) 22 Av F Douglastown		46	Cronier, Carmen (F) 22 Douglastown	
16	Briand, Melvin (M) 44 Av E Douglastown		47	Cronier, Gaston (M) 22 Douglastown	
17	Briand, Jane (F) 44 Av E Douglastown		48	Cronier, Raymond (M) 22 Douglastown	
18	Briand, Lawrence (M) 44 Av E Douglastown		49	Cronier, Anita (F) 22 Douglastown	
19	Briand, Edward (M) 44 Av E Douglastown		50	Condon, David (M) RR1 Douglastown	
20	Bolt, Gordon (M) 330 Douglastown		51	Condon, Viola (F) RR1 Douglastown	
21	Bolt, Debra (F) 330 Douglastown		52	Condon, Harold (M) RR1 Douglastown	
22	Baird, Jeffery (M) 510 Douglastown		53	Deegan, Timothy (M) 69 Av E Douglastown	
23	Briand, Patrick (M) 358 Douglastown		54	Dion, Oscar (M) 13 Av B Douglastown	
24	Briand, Margaret (F) 358 Douglastown		55	Dion, Catherine (F) 13 Av B Douglastown	
25	Bolduc, Anthony (M) 438 Douglastown		56	Deegan, William (M) 69 Av E Douglastown	
26	Beaudry, Donald (M) P.O Box 1661 Gaspé	G0C1R0	57	Delaney, Joseph (M) 24 Av D Douglastown	
27	Briand, Eva (F) 44 Av E Douglastown	G0C1M0	58	Delaney, Betty (F) 24 Av D Douglastown	
28	Briand, Catherine (F) 5 9e Rue Douglastown		59	Delaney, Daniel (M) 24 Av D Douglastown	
29	Briand, Teresa (F) 19 3e Rue Douglastown		60	Delaney, Dora (F) 24 Av D Douglastown	
30	Briand, Paul (M) 19 3e Rue Douglastown		61	Dion, Remi (M) 612 Douglastown	
31	Briand, Irene (F) 19 3e Rue Douglastown		62	Dion, Lisette (F) 612 Douglastown	

RURAL/RURALE			electoral district/circonscription	URBAN/URBAINE	
N°	page		Douglastown Gaspe	N°	page
105	N° 1	of/de 5	certified / certifié — signature(s)-enumerator(s) / signature(s)-recenseur(s)		N° of/de
polling division / section de vote				polling division / section de vote	

163402

F 303 PRELIMINARY LIST OF ELECTORS

85M-7-79

ELECTIONS CANADA

LISTE PRÉLIMINAIRE DES ÉLECTEURS

This list of qualified electors for the polling division number as set out below was prepared for use at the pending federal election from information obtained at the enumeration and has been certified by the signature(s) below as to completeness and correctness so far as is possible.

La présente constitue la liste des électeurs de la section de vote dont le numéro apparaît plus bas préparée en vue de l'élection fédérale en cours d'aprés les renseignements recueillis lors du recensement. Le(s) recenseur(s) y a(ont) apposé sa(leur) signature, affirmant que cette liste est aussi complète et exacte que possible.

N°		N°	
63	Dion, Monica (F) 612 Douglastown GOC1MO	94	Girard, Pauline (F) Douglastown GOC1MO
64	Dunn, Margaret (F) Douglastown	95	Girard, Patricia (F) Douglastown
65	Dallaire, Guylaine (F) 4 10e Rue Douglastown	96	Girard, Joseph (M) Douglastown
66	Durette, Gerard (M) 15 Av A Douglastown	97	Girard, Ada (F) Douglastown
67	Durette, Claudia (F) 15 Av A Douglastown	98	Grant, Harold (M) 11 Av F Douglastown
68	Defforges, Pierre (M) 458 Douglastown	99	Grant, Colleen (F) 11 Av E Douglastown
69	Element, James (M) 18 Av E Douglastown	100	Grant, Natalie (F) 11 Av E Douglastown
70	Element, Bernedette (F) 18 Av E Douglastown	101	Grant, Juan (M) 11 Av E Douglastown
71	Element, Leonard (M) 12 Av A Douglastown	102	Gaul, Patrick (M) 2 6e Rue Douglastown
72	Element, Anna (F) 12 Av A Douglastown	103	Gagnon, Gérard (M) Douglastown
73	Element, Caroline (F) 12 Av A Douglastown	104	Gagné, Johane (F) 8 3rd Range Douglastown
74	Element, Alexandre (M) Av A Douglastown	105	Gallant, Agnes (F) Douglastown
75	Element, Andre (M) Av A Douglastown	106	Grant, David (M) 29 9e Rue Douglastown
76	Element, Mary Ann (F) Av A Douglastown	107	Genereux, Lucie (F) 16 Av F Douglastown
77	Element, Bertrand (M) Av A Douglastown	108	Grant, Barbara (F) Av F Douglastown
78	Element, Juliette (F) Av A Douglastown GOC1MO	109	Girard, Thomas (M) 15 Av F Douglastown GOC1MO
79	Fogarty, John (M) 335 Douglastown	110	Grant, Joyce (F) 29 9e Rue Douglastown
80	Fogarty, Donna (F) 335 Douglastown	111	Hackett, Denis (M) 504 Douglastown
81	Foley, Arnott (M) 348 Douglastown	112	Hackett, Joyce (F) 504 Douglastown
82	Foley, Hugette (F) 348 Douglastown	113	Holland, Bert (M) 8 6e Rue Douglastown
83	Foley, Earl (M) 380 Douglastown	114	Holland, Phillis (F) 8 6e Rue Douglastown
84	Foley, Mary Anne (F) 380 Douglastown	115	Houde, Richard (M) 458 Douglastown
85	Foley, Elizabeth (F) 398 Douglastown	116	Houde, Didier (M) P.O. Box 1126 Gaspé GOC1RO
86	Foley, Herbert (M) 374 Douglastown	117	Houde, Georgette (F) P.O.Box 1126 Gaspé GOC1RO
87	Foley, Marianne (F) 374 Douglastown	118	Houde, Jeanne (F) P.O.Box 337 Gaspé GOC1RO
88	Foley, Kerry (M) Douglastown	119	Hackett, Celina (F) 504 Douglastown GOC1MO
89	Foley, Louise (F) Douglastown	120	Holland, Ann (F) 10 2e Rue Douglastown
90	Foley, Alan (M) 380 Douglastown	121	Huard, Rachel (F) 51 Av E Douglastown
91	Foley, Shane (M) 374 Douglastown	122	Holland, Jeanine (F) 86e Rue Douglastown
92	Grenier, Noel (M) 574 Douglastown	123	Hackett, Lucilla (F) 10 2e Rue Douglastown
93	Girard, Frederic (M) Douglastown	124	Jean, Terry (m) 18 Av A Douglastown

RURAL/RURALE		electoral district/circonscription	URBAN/URBAINE	
N° 105	page N° 2 of/de 5	Gaspé — Douglastown	N°	page N° of/de
polling division section de vote		certified certifié signature(s)-enumerator(s) / signature(s)-recenseur(s)		polling division section de vote

F 303 PRELIMINARY LIST OF ELECTORS

85M-7-79

ELECTIONS CANADA

163403

LISTE PRÉLIMINAIRE DES ÉLECTEURS

This list of qualified electors for the polling division number as set out below was prepared for use at the pending federal election from information obtained at the enumeration and has been certified by the signature(s) below as to completeness and correctness so far as is possible.

La présente constitue la liste des électeurs de la section de vote dont le numéro apparaît plus bas préparée en vue de l'élection fédérale en cours d'après les renseignements recueillis lors du recensement. Le(s) recenseur(s) y a(ont) apposé sa(leur) signature, affirmant que cette liste est aussi complète et exacte que possible.

N°			N°		
125	Kennedy, H. Robert (M) 530 Douglastown	GOC1MO	156	Landry, Ghislainne (F) Av A Douglastown	GOC1MO
126	Kennedy, Gorgia (F) 530 Douglastown		157	McDonald, Brian (M) Douglastown	
127	Kennedy, Lee (M) 536 Douglastown		158	McDonald, Norma (F) Douglastown	
128	Kennedy, Maureen (F) 536 Douglastown		159	McDonald, Velma (F) Douglastown	
129	Kennedy, Vernon (M) 540 Douglastown		160	McDonald, Vera (F) Douglastown	
130	Kennedy, Colleen (F) 540 Douglastown		161	McDonald John sr. (M) Douglastown	
131	Kennedy, Gerald (M) 18 3e Rue Douglastown		162	McDonald, Catherine (F) Douglastown	
132	Kennedy, Diane (F) 18 3e Rue Douglastown		163	McDonald, William (M) P.O. Box 70 Douglastown	
133	Kennedy, Frank (M) 48 Av B Douglastown		164	McDonald John jr. (M) P.O. Box 70 Douglastown	
134	Kennedy, Hectorine (F) 48 Av B Douglastown		165	McDonald, Kenneth (M) P.O. Box 70 Douglastown	
135	Kennedy, Morris (M) 21 Av B Douglastown		166	McDonald, Alban (M) 13 3e Rue Douglastown	
136	Kennedy, Iona (F) 21 Av B Douglastown		167	McDonald, Trina (F) 13 3e Rue Douglastown	
137	Kennedy, Owen (M) 16 3e Rue Douglastown	GOC1MO	168	McAuley, William (M) 10 2e Rue Douglastown	GOC1MO
138	Kennedy, Lyla (F) 16 3e Rue Douglastown		169	McAuley, Ruth (F) 10 2e Rue Douglastown	
139	Kennedy, Ada (F) 14 Av H Douglastown		170	McAuley, John (M) 10 2e Rue Douglastown	
140	Kennedy, Lyla (F) 14 Av H Douglastown		171	McAuley, Richard (M) 10 2e Rue Douglastown	
141	Kennedy, Ried (M) 2 6e Rue Douglastown		172	McAuley, Eva (F) 10 2e Rue Douglastown	
142	Kennedy, Linda (F) 2 6e Rue Douglastown		173	McRae, Harvey (M) 11 Douglastown	
143	Kennedy, Michael (M) 530 Douglastown		174	McRae, Claudette (F) 11 Douglastown	
144	Kennedy, Patrick (M) Douglastown		175	McKoy, Emily (F) 14 Douglastown	
145	Kirouac, Laura (F) Douglastown		176	Mulrooney, William (M) 8 Av D Douglastown	
146	Kennedy, G. Robert (M) Douglastown		177	Mulrooney, Francis (F) 8 Av D Douglastown	
147	Kennedy, Geraldine (F) Douglastown		178	MacDonald, Clifton (M) 830 Douglastown	
148	Lehre, Opal (F) 30 Av H Douglastown		179	Marion, Wilfred (M) 454 Douglastown	
149	Leclerc, Madeleine (F) 398 Douglastown		180	Marion, Barry (M) 454 Douglastown	
150	Letourneau, Edith (F) 420 Douglastown		181	Marion, Herman (M) 454 Douglastown	
151	Lucas, Wayne (M) 436 Douglastown		182	Marion, Milton (M) 454 Douglastown	
152	Lucas, Stella (F) 436 Douglastown		183	Marion, Caroline (F) 454 Douglastown	
153	Lemieux, Lawrence (M) 51 9e Rue Douglastown		184	Mulrooney, Frederic (M) 489 Douglastown	
154	Levesque, Ginette (F) 386 Douglastown		185	Mulrooney, Violet (F) 489 Douglastown	
155	Landry, Gaston (M) Av A Douglastown		186	Maloney, Lawrence (M) 6 Av F Douglastown	

RURAL/RURALE			electoral district/circonscription		URBAN/URBAINE		
N°	page		Douglastown	Gaspe	N°	page	
105	N° 3	of/de 5	certified / certifié	signature(s)-enumerator(s) / signature(s)-recenseur(s)		N°	of/de
polling division / section de vote			Donna McKinnon		polling division / section de vote		

F 303 PRELIMINARY LIST OF ELECTORS

8 SM-7-79

ELECTIONS CANADA

163404

LISTE PRÉLIMINAIRE DES ÉLECTEURS

This list of qualified electors for the polling division number as set out below was prepared for use at the pending federal election from information obtained at the enumeration and has been certified by the signature(s) below as to completeness and correctness so far as is possible.

La présente constitue la liste des électeurs de la section de vote dont le numéro apparaît plus bas préparée en vue de l'élection fédérale en cours d'après les renseignements recueillis lors du recensement. Le(s) recenseur(s) y a(ont) apposé sa(leur) signature, affirmant que cette liste est aussi complète et exacte que possible.

N°			N°		
187	Maloney, Betty (F) 6 Av F Douglastown	GOC1MO	218	Matte, Benoit (M) 28 Av A Douglastown	GOC1MO
188	Maloney, Edward (M) 6 Av F Douglastown		219	Matte, Simone (F) 28 Av A Douglastown	
189	Maloney, Janice (F) 6 Av F Douglastown		220	Matte, Paul (M) 27 Av A Douglastown	
190	Maloney, Stewart (M) 6 Av F Douglastown		221	Matte, Annie (F) 27 Av A Douglastown	
191	Maloney, Holly (F) 6 Av F Douglastown		222	Matte, Roland (M) Av A Douglastown	
192	Manseau, Roland (M) 608 Douglastown		223	Matte, Jackeline (F) Av A Douglastown	
193	Matte, Authur sr. (M) Douglastown		224	Molaison, Louis (M) Douglastown	
194	Matte, Authur jr. (M) Douglastown		225	Normand, Damien (M) 24 6e Rue Douglastown	
195	Matte, Regina (F) Douglastown		226	Normand, Valerie (F) 24 6e Rue Douglastown	
196	Matte, Heléne (F) Douglastown		227	O'Brien Bing (M) 483 Douglastown	
197	Matte, Francois (M) Douglastown		228	O'Brien Clarice (F) 483 Douglastown	
198	Matte, Richard (M) Douglastown		229	Overy, Alice (F) 51 9e Rue Douglastown	
199	MacDonald Alita (F) 830 Douglastown		230	Ouellet, Raphaél (M) 490 Douglastown	
200	Matte, Steve (M) 32 Av B Douglastown		231	Ouellet, Bridgette (F) 490 Douglastown	
201	Matte, Thérese (F) 32 Av B Douglastown	GOC1MO	232	Pelletier, Sonia (F) 466 Douglastown	GOC1MO
202	Matte, Philip (M) 32 Av B Douglastown		233	Pruneau, Audette (F) 500 Douglastown	
203	Miller, Margaret (F) 1 Av C Douglastown		234	Poirier, Gilles (M) 57 Av B Douglastown	
204	Miller, Lawrence (M) 1 Av C Douglastown		235	Poirier, Lucien (M) 4 10e Rue Douglastown	
205	Molaison, Henri Paul (M) 16 Av F Douglastown		236	Pelletier, Denise (F) 18 Av F Douglastown	
206	MacDonald, James (M) 830 Douglastown		237	Rooney, Lewis (M) 547 Douglastown	
207	Matte, René (M) 18 Av A Douglastown		238	Rooney, Bernard (M) 775 Douglastown	
208	Matte, Annie (F) 18 Av A Douglastown		239	Rooney, Christina (F) 775 Douglastown	
209	Matte, Theresa (F) 18 Av A Douglastown		240	Rooney, Charles (M) 22 Av B Douglastown	
210	Matte, Alphonse sr. (M) 22 Av A Douglastown		241	Rooney, Agnes (F) 22 Av B Douglastown	
211	Matte, Mathilda (F) 22 Av A Douglastown		242	Rooney, Grant (M) 10 3e Rue Douglastown	
212	Matte, Alphonse jr, (M) 26 Av A Douglastown		243	Ried, William (M) Douglastown	
213	Matte, Alina (F) 26 Av A Douglastown		244	Ried, Alberta (F) Douglastown	
214	Matte, Hector (M) 26 Av A Douglastown		245	Ried, John (M) Douglastown	
215	Matte, Alina (F) 26 Av A Douglastown		246	Ried, Peter (M) Douglastown	
216	Matte, Michel (M) 26 Av A Douglastown		247	Ried, Catherine (F) Douglastown	
217	Matte, Simon (M) 26 Av A Douglastown		248	Rooney, Reginald (M) 8 10e Rue Douglastown	

RURAL/RURALE			electoral district/circonscription	URBAN/URBAINE	
N°	page		Gaspé	N°	page
105	N° 4	of/de 5	Douglastown		N° / of/de
polling division section de vote			certified / certifié / signature(s)-enumerator(s) / signature(s)-recenseur(s) Velma McDonald	polling division section de vote	

F 303

PRELIMINARY LIST OF ELECTORS

85M-7-79

ELECTIONS CANADA

163405

LISTE PRÉLIMINAIRE DES ÉLECTEURS

This list of qualified electors for the polling division number as set out below was prepared for use at the pending federal election from information obtained at the enumeration and has been certified by the signature(s) below as to completeness and correctness so far as is possible.

La présente constitue la liste des électeurs de la section de vote dont le numéro apparaît plus bas préparée en vue de l'élection fédérale en cours d'après les renseignements recueillis lors du recensement. Le(s) recenseur(s) y a(ont) apposé sa(leur) signature, affirmant que cette liste est aussi complète et exacte que possible.

N°			N°		
249	Rooney, Margarette (F) 8 10e Rue Douglastown	GOC1MO	280	Synnott, Tony (M) 8 3rd Range Douglastown	GOC1MO
250	Rooney, Fabiola (F) 10 3e Rue Douglastown		281	Thibault, Eloi (M) 420 Douglastown	
251	Rehel, Marcel (M) 500 Douglastown		282	Thibault, Philip jr. (M) 616 Douglastown	
252	Rail, Emeline (F) 5 9e Rue Douglastown		283	Thibault, Nora (F) 616 Douglastown	
253	Rail, Edith (F) 5 9e Rue Douglastown		284	Thibault, Dolores (F) 620 Douglastown	
254	Rooney, Edith (F) 64 Av E Douglastown		285	Thibault, Fernard (M) 620 Douglastown	
255	Rooney, Jerome (M) 4 Av E Douglastown		286	Thibault, Gilles (M) 624 Douglastown	
256	Rooney, Gertrude (F) 4 Av E Douglastown		287	Thibault, Darlene (F) 624 Douglastown	
257	Rooney, Preston (M) 4 Av E Douglastown		288	Thibault, Philip sr. (M) 622 Douglastown	
258	Rioux, Joseph E. (M) 18 Av B Douglastown		289	Thibault, Stella (F) 622 Douglastown	
259	Rioux, Lucie (F) 18 Av B Douglastown		290	Thibault, Monique (F) 622 Douglastown	
260	Rehel, Jean Guy (M) 26 Av B Douglastown		291	Thibault, Annette (F) 622 Douglastown	
261	Rehel, Candide (F) 26 AV B Douglastown		292	Thibault, Claire (F) 622 Douglastown	
262	Rehel, Wilhelmine (F) 26 Av B Douglastown		293	Thibeault, Linda (F) 14 Av E Douglastown	
263	Roy, Laurent (M) 42 Av B Douglastown		294	Thibeault, Jules (M) 14 Av E Douglastown	
264	Rooney, Henry (M) Douglastown		295	Thibeault, Alice (F) 16 Av E Douglastown	
265	Rooney, Scott (M) 785 Douglastown	GOC1MO	296	Thibeault, Louis (M) 17 AvA Douglastown	GOC1MO
266	Rooney, Irma (M) 785 Douglastown		297	Thibeault, Lorilda (F) 17 Av A Douglastown	
267	Rooney, Corine (F) 785 Douglastown		298	Thibeault, Francoise (F) 17 Av A Douglastown	
268	Rooney, Eveline (F) 785 Douglastown		299	Thibeault, Marcel (M) 17 Av A Douglastown	
269	Rail, Opal (F) Dougla stown		300 W	Walsh, Arthur (M) 478 Douglastown	
270	Rooney, Angeline (F) Douglastown		301	Walsh, Mary (F) 478 Douglastown	
271	Smith, Russel (M) 560 Douglastown		302	Walsh, Grace (F) 478 Douglastown	
272	Smith, May (F) 560 Douglastown		303	White, Elias (M) Douglastown	
273	Smith, Linda (F) 560 Douglastown		304	Whadham, Gaye E. (F) 501 Douglastown	GOC1MO
274	Smith, Philias (M) 561 Douglastown				
275	Smith, Grace (F) 561 Douglastown				
276	Simoneau, Oliver (M) Douglastown				
277	Simoneau, Yvette (F) Douglastown				
278	Staits, Judith (F) 608 Douglastown				
279	Sammel, Chantal (F) 57 Av B Douglastown	GOC1MO			

RURAL/RURALE			electoral district/circonscription	URBAN/URBAINE	
N°	page		Douglastown Gaspé	N°	page
105	N° 5	of/de 5	certified / certifié signature(s)-enumerator(s) / signature(s)-recenseur(s)		N° of/de
polling division / section de vote				polling division / section de vote	

F 303 PRELIMINARY LIST OF ELECTORS

ELECTIONS CANADA

LISTE PRÉLIMINAIRE DES ÉLECTEURS

163406

85M-7 79

This list of qualified electors for the polling division number as set out below was prepared for use at the pending federal election from information obtained at the enumeration and has been certified by the signature(s) below as to completeness and correctness so far as is possible.

La présente constitue la liste des électeurs de la section de vote dont le numéro apparaît plus bas préparée en vue de l'élection fédérale en cours d'après les renseignements recueillis lors du recensement. Le(s) recenseur(s) y a(ont) apposé sa(leur) signature, affirmant que cette liste est aussi complète et exacte que possible.

N°		N°	
1	Assels, Byron (M) 11 8th Street GOC 1MO	32	Bond, Hubert (M) 20 Avenue G GOC 1MO
2	Assels, Josie-Ann (F)11 8th Street GOC 1MO	33	Bond, Rodney (M) 20 Avenue G GOC 1MO
3	Annett, Alvina (F) 1090 Douglas GOC 1MO	34	Bond, Alfreda (F) 2011 Douglas Blvd. GOC 1MO
4	Annett, Harvey (M) 1090 Douglas GOC 1MO	35	Bond, Damien (M) 2011 Douglas Blvd. GOC 1MO
5	Annett, Cecil (M) Bougainville GOC 1MO	36	Bond, Gilbert (M) 2011 Douglas Blvd. GOC 1MO
6	Annett, Barry (M) Bougainville GOC 1MO	37	Bond, Helen (F) 2011 Douglas Blvd. GOC 1MO
7	Annett, Myles (M) Bougainville GOC 1MO	38	Boyle, Elmer (M) 1044 Douglas Blvd. GOC 1MO
8	Annett, Debbie (F) Bougainville GOC 1MO	39	Boyle, Hazel (F) 1044 Douglas Blvd. GOC 1MO
9	Annett, Maynard (M) Bougainville GOC 1MO	40	Boyle, Stephanie (F) 1044 Douglas Blvd. GOC 1MO
10	Annett, Bertha (F) Bougainville GOC 1MO	41	Briand, Howard (M) Douglastown GOC 1MO
11	Annett, Danny (M) Bougainville GOC 1MO	42	Briand, Etta (F) Douglastown GOC 1MO
12	Annett, Bradly (M) Bougainville GOC 1MO	43	Briand, Albert (M) Douglastown GOC 1MO
13	Annett, Camay (F) Bougainville GOC 1MO	44	Briand, Theresa (F) 1276 Douglastown GOC 1MO
14	Annett, Eugene (M) Bougainville GOC 1MO	45	Briand, Cinderella (F) 1090 Douglastown GOC 1MO
15	Annett, Ivan (M) Douglastown GOC 1MO	46	Briand, Owen (M) 1047 Douglas-town GOC 1MO
16	Annett, Sandra (F) Douglastown GOC 1MO	47	Briand, Mortimer (M) 1090 Douglastown GOC 1MO
17	Annett, Joseph (M) Douglastown GOC 1MO	48	Briand, Emmanuel (M) 22 Ave. F Douglastown GOC 1MO
18	Annett, Margaret (F) Douglastown GOC 1MO	49	Briand, Mary (F) 22 Ave, F Douglastown GOC 1MO
19	Annett, Eugenie (F) Douglastown GOC 1MO	50	Bujold, Raoul (M) 1230 Douglas Blvd. GOC 1MO
20	Annett, Edmond (M) 1977 Douglas Blvd. GOC 1MO	51	Cabot, Brian (M) Douglastown GOC 1MO
21	Annett, Winnifred (F) 1977 Douglas Blvd. GOC 1MO	52	Cabot, Lee-Ann (F) Douglastown GOC 1MO
22	Annett, William (M) 1869 Douglas Blvd. GOC 1MO	53	Clark, James (M) Douglastown GOC 1MO
23	Annett, Mary (F) 1869 Douglas Blvd. Goc 1MO	54	Clark, Elaine (F) Douglastown GOC 1MO
24	Baird, Andrea (F) 79 7th Street GOC 1MO	55	Carignan, Yves (M) 1976 Douglastown GOC 1MO
25	Baird, Gerald (M) 79 7th Street GOC 1MO	56	Chicoine, David (M) Douglas-town GOC 1MO
26	Baird, Orva (F) 79 7th Street GOC 1MO	57	Chicoine, Maria (F) Douglas-town GOC 1MO
27	Baird, Bernard (M) 5 6th Street GOC 1MO	58	Cooper, Thomas (M) 26 Ave. G GOC 1MO
28	Baird, Elma (F) 5 6th Street GOC 1MO	59	Cooper, Victoria (F) 26 Ave. G GOC 1MO
29	Bellevance, Christine 838 Douglas Blvd. GOC 1MO	60	Cotton, Bonita (F) 1224 Douglas GOC 1MO
30	Bond, Lorraine (F) 1215 Douglas Blvd. GOC 1MO	61	Cotton, Nellis (M) 1224 Douglas GOC 1MO
31	Bond, Anna (F) 20 Avenue G GOC 1MO	62	Dalloir, Guylaine (F) 2nd range east GOC 1MO

RURAL/RURALE		electoral district/circonscription	URBAN/URBAINE	
N° 106	page N° 1 of/de 5	GASPÉ	N°	page N° of/de
polling division section de vote		certified signature(s)-enumerator(s) / signature(s)-recenseur(s) certifié Linda Drody		polling division section de vote

F 303 **PRELIMINARY LIST OF ELECTORS**

8 5M-7-79

ELECTIONS CANADA

LISTE PRÉLIMINAIRE DES ÉLECTEURS 163407

This list of qualified electors for the polling division number as set out below was prepared for use at the pending federal election from information obtained at the enumeration and has been certified by the signature(s) below as to completeness and correctness so far as is possible.

La présente constitue la liste des électeurs de la section de vote dont le numéro apparaît plus bas préparée en vue de l'élection fédérale en cours d'après les renseignements recueillis lors du recensement. Le(s) recenseur(s) y a(ont) apposé sa(leur) signature, affirmant que cette liste est aussi complète et exacte que possible.

N°		N°	
63	Delhanty, Arthur (M) 1961 Douglas Blvd. GOC 1MO	94	Element, William (M) 8th street GOC 1MO
64	Delhanty, Helena (F) 1961 Douglas Blvd. GOC 1MO	95	Element, Jeannine (F) 8th street GOC 1MO
65	Delhanty, Carl (M) Douglastown GOC 1MO	96	Foley, Ross (M) 797 Douglas Blvd. GOC 1MO
66	Delhanty, Carol (F) Douglastown GOC 1MO	97	Foley, Frances (F) 797 Douglas Blvd. GOC 1MO
67	Delhanty, Richard (M) Douglas-town GOC 1MO	98	Foley, Luke (M) 797 Douglas Blvd. GOC 1MO
68	Delhanty, Lorraine (F) Douglas-town GOC 1MO	99	Foley, John (M) 8 Ave. G GOC 1MO
69	Dea, Ubaldine (F) 2nd range east GOC 1MO	100	Fortin, Gérard (M) 843 Douglas Blvd. GOC 1MO
70	Devouge, Cecil (M) 5 Anse-à-Brillant GOC 1MO	101	Fournier, Guy (M) 6th street Douglastown GOC 1MO
71	Devouge, Rita (F) 5 Anse-à-Brillant GOC 1MO	102	Fournier, Sybil (F) 6th street GOC 1MO
72	Dion, Nicole (F) 17 6th Ave. Douglastown GOC 1MO	103	Gaul, Chester (M) 882 Douglas-town GOC 1MO
73	Drody, Aaron (M) 39 Ave. G Douglastown GOC 1MO	104	Gaul, Sandra (F) 882 Douglas-town GOC 1MO
74	Drody, Caroline (F) 39 Ave. G Douglastown GOC 1MO	105	Gaul, Danny (M) 882 Douglas-town GOC 1MO
75	Drody, Perry (M) 39 Ave. G Douglastown GOC 1MO	106	Gaul, Stella (F) 882 Douglas-town GOC 1MO
76	Drody, Guy (M) 39 Ave. G Douglastown GOC 1MO	107	Gaul, Thomas (M) 42 Ave. G Douglastown GOC 1MO
77	Drody, John (M) Douglastown GOC 1MO	108	Gaul, Mira (F) 42 Ave. G Douglastown GOC 1MO
78	Drody, Gerald (M) 803 Douglas Blvd. GOC 1MO	109	Gaul, Corneilious (M) 8 Ave. G Douglastown GOC 1MO
79	Drody, Irene (F) 803 Douglas Blvd. GOC 1MO	110	Gaul, Annie (F) 8 Ave. G Douglastown GOC 1MO
80	Drody, Linda (F) 803 Douglas Blvd. GOC 1MO	111	Gaul, Paula (F) Douglastown GOC 1MO
81	Drody, Lorne (M) 803 Douglas Blvd. GOC 1MO	112	Gaumond, Clarice (F) Douglas-town GOC 1MO
82	Drody, Ernest (M) 860 Douglas Blvd. Goc 1MO	113	Gaumond, Patrick (M) Douglas-town GOC 1MO
83	Drody, Iona (F) 860 Douglas Blvd. GOC 1MO	114	Girard, Adeline (F) 1826 Douglastown GOC 1MO
84	Drody, Shelly (F) 860 Douglas Blvd. GOC 1MO	115	Girard, Austin (M) 1826 Douglastown GOC 1MO
85	Drody, Gordon (M) 860 Douglas Blvd. GOC 1MO	116	Grant, Bert (M) 13 Ave. G Douglastown GOC 1MO
86	Drody, Pauline (F) 860 Douglas Blvd. GOC 1MO	117	Grant, Gertrude (F) 13 Ave. G Douglastown GOC 1MO
87	Drody, Edward (M) Douglastown GOC 1MO	118	Grant, Brenton (M) 13 Ave. G Douglastown GOC 1MO
88	Drody, Pat (F) Douglastown GOC 1MO	119	Grant, Raymond (M) 812 Douglas Blvd. GOC 1MO
89	Duguay, Renaud (M) 1874 Douglas Blvd. GOC 1MO	120	Grant, Flora (F) 812 Douglas Blvd. GOC 1MO
90	Duguay, Armande (F) 1230 Douglas Blvd. GOC 1MO	121	Grant, Velma (F) 822 Douglas Blvd. GOC 1MO
91	Duguay, Hermond (M) 1230 Douglas Blvd. GOC 1MO	122	Grant, Gregg (M) 822 Douglas Blvd. GOC 1MO
92	Duguay, Richard (M) 1230 Douglas Blvd. GOC 1MO	123	Grant, James (M) 822 Douglas Blvd. GOC 1MO
93	Element, Hubert (M) 1262 White's Road GOC 1MO	124	Hammond, Emelda (F) 1209 ~~Douglastown~~ GOC 1MO

RURAL/RURALE

N° 106 page N° 2 of/de 5

polling division / section de vote

electoral district/circonscription: GASPÉ

certified / certifié signature(s)-enumerator(s) / signature(s)-recenseur(s): Linda Drody

URBAN/URBAINE

N° page N° of/de

polling division / section de vote

163408

F 303 **PRELIMINARY LIST OF ELECTORS**

ELECTIONS CANADA

LISTE PRÉLIMINAIRE DES ÉLECTEURS

8 SM 7-79

This list of qualified electors for the polling division number as set out below was prepared for use at the pending federal election from information obtained at the enumeration and has been certified by the signature(s) below as to completeness and correctness so far as is possible.

La présente constitue la liste des électeurs de la section de vote dont le numéro apparaît plus bas préparée en vue de l'élection fédérale en cours d'après les renseignements recueillis lors du recensement. Le(s) recenseur(s) y a(ont) apposé sa(leur) signature, affirmant que cette liste est aussi complète et exacte que possible.

N°		N°	
125	Jean, Lois (F) Douglastown GOC 1MO	156	Langlois, Trent (M) 1791 Douglas Blvd. GOC 1MO
126	Johnson, Arnold (M) 1777 Douglas Blvd. GOC 1MO	157	Langlois, Brenda (F) 1791 Douglas Blvd. GOC 1MO
127	Johnson, Trudy (F) 1777 Douglas Blvd. GOC 1MO	158	Languedoc, Wilfred (M) 15 Ave. G Douglastown GOC 1MO
128	Johnson, Neil (M) Bougainville GOC 1MO	159	Languedoc, Beulah (F) 15 Ave. G Douglastown GOC 1MO
129	Johnson, Mabel (F) Bougainville GOC 1MO	160	Languedoc, Brent (M) 15 Ave. G Douglastown GOC 1MO
130	Johnson, Margaret (F) Bougainville GOC 1MO	161	Lavallée, Stanley (M) 2nd range east GOC 1MO
131	Johnson, George (M) Bougainville GOC 1MO	162	Leblanc, Eva (F) Prével GOC 1MO
132	Kennedy, Mac (M) 30 2nd range east GOC 1MO	163	Lecompte, Guy (M) 838 Douglas Blvd. GOC 1MO
133	Kennedy, Mera (F) 30 2nd range east GOC 1MO	164	Legacé, June (F) 1050 Douglas Blvd. GOC 1MO
134	Kennedy, Raymond (M) 798 Douglas Blvd. GOC 1MO	165	Leggo, Cecil (M) 1240 Douglas Blvd. GOC 1MO
135	Kennedy, Bernice (F) 798 Douglas Blvd. GOC 1MO	166	Leggo, Alvin (M) 1240 Douglas Blvd. GOC 1MO
136	Kennedy, Desmond (M) 798 Douglas Blvd. GOC 1MO	167	Leggo, Gladys (F) 1240 Douglas Blvd. GOC 1MO
137	Kennedy, Lisa (F) 798 Douglas Blvd. GOC 1MO	168	Leggo, Raymond (M) 1784 Douglas Blvd. GOC 1MO
138	Kennedy, Godfrey (M) 801 Douglas Blvd. GOC 1MO	169	Leggo, Wendyl (M) 1784 Douglas Blvd. GOC 1MO
139	Kennedy, Nina (F) 801 Douglas Blvd. GOC 1MO	170	Leggo, Garth (M) 1772 Douglas Blvd. GOC 1MO
140	Kennedy, Gloria (F) 801 Douglas Blvd. GOC 1MO	171	Leggo, Calamus (M) 1772 Douglas Blvd. GOC 1MO
141	Kennedy, Bryce (M) Douglastown GOC 1MO	172	Leggo, Embert (M) 1772 Douglas Blvd. GOC 1MO
142	Kennedy, Stella (F) Douglastown GOC 1MO	173	Leggo, Alma (F) 1772 Douglas Blvd. GOC 1MO
143	Kennedy, Claribel (F) 71 Ave. B Douglastown GOC 1MO	174	Leggo, Denver (M) 1785 Douglas GOC 1MO
144	Kennedy, Lloyd (M) 7 10th street GOC 1MO	175	Leggo, Sandra (F) 1785 Douglas GOC 1MO
145	Kennedy, Helen (F) 7 10th street GOC 1MO	176	Leggo, Geraldine (F) 1675 Douglas GOC 1MO
146	Kennedy, Reginald (M) Douglastown GOC 1MO	177	Leggo, Cameron (M) 1675 Douglas GOC 1MO
147	Kennedy, Margrete (F) Douglastown GOC 1MO	178	Leggo, Mrs. Emmerson (F) 15 Bougainville GOC 1MO
148	Kraenzel, Frederic (M) 10 Ave. G Douglastown GOC 1MO	179	Leggo, Craig (M) 15 Bougainville GOC 1MO
149	Kraenzel, Mary-Ann (F) 10 Ave. G Douglastown GOC 1MO	180	Leggo, Darren (M) 15 Bougainville GOC 1MO
150	Lafontaine, Lauréat (M) 17 6th Ave Douglastown GOC 1MO	181	Leggo, Lee (M) 11 Prével GOC 1MO
151	Labris, Betty-Ann (F) R.R. 1 Douglastown GOC 1MO	182	Leggo, Leroy (M) Prével GOC 1MO
152	Langlais, Dina (F) 1749 Douglas Blvd. GOC 1MO	183	Leggo, Evelyn (F) Prével GOC 1MO
153	Langlais, Cherryl (F) Douglastown GOC 1MO	184	Lelievre, Guy (M) 832 Douglas Blvd. GOC 1MO
154	Langlois, Leonard (M) 1791 Douglas Blvd. GOC 1MO	185	Lemieux, Francine (F) 7 Anse-à-Brillant GOC 1MO
155	Langlois, Iona (F) 1791 Douglas Blvd. GOC 1MO	186	Lucas, Noble (M) Douglastown GOC 1MO

RURAL/RURALE

N° 106 | page N° 3 of/de 5

polling division / section de vote

electoral district/circonscription: GASPÉ

certified / certifié — signature(s)-enumerator(s) / signature(s)-recenseur(s): Linda Drudy

URBAN/URBAINE

N° | page N° | of/de

polling division / section de vote

163409

F 303 PRELIMINARY LIST OF ELECTORS

ELECTIONS CANADA

LISTE PRÉLIMINAIRE DES ÉLECTEURS

85M-7-79

This list of qualified electors for the polling division number as set out below was prepared for use at the pending federal election from information obtained at the enumeration and has been certified by the signature(s) below as to completeness and correctness so far as is possible.

La présente constitue la liste des électeurs de la section de vote dont le numéro apparaît plus bas préparée en vue de l'élection fédérale en cours d'après les renseignements recueillis lors du recensement. Le(s) recenseur(s) y a(ont) apposé sa(leur) signature, affirmant que cette liste est aussi complète et exacte que possible.

N°		N°	
187	Legresley, Ross (M) 1675 Douglas GOC 1MO	218	McKoy, Bertha (F) 1880 Douglas-town east GOC 1MO
188	Lemieux, Kevin (M) 1794 Douglas GOC 1MO	219	McKoy, Stanley (M) 1749 Douglas-Blvd. GOC 1MO
189	Lemieux, Thérèse (F) 1794 Douglas GOC 1MO	220	McKoy, Merlin (M) Douglastown GOC 1MO
190	Maher, Bert (M) Douglastown GOC 1MO	221	McKoy, Therese (F) Douglastown GOC 1MO
191	Maher, Lydia (F) 1204 Douglas GOC 1MO	222	Morin, Louis (M) 1000 Douglas Blvd. GOC 1MO
192	Maher, Michael (M) 1204 Douglas GOC 1MO	223	Morin, Lorraine Blais (F) 1000 Douglas Blvd. GOC 1MO
193	Major, Bernard (M) 1705 Douglas Blvd. GOC 1MO	224	Morin, Hélene (F) 1705 Douglas GOC 1MO
194	Marchand, Margaret (F) 1232 Douglas Blvd. GOC 1MO	225	Morris, Carl (M) 5 8th street Douglastown GOC 1MO
195	Marion, Beth (F) 7 Anse-à-Brillant GOC 1MO	226	Morris, Manford (M) 854 Douglas Blvd. GOC 1MO
196	Marion, Reid (M) 7 Anse-à-Brillant GOC 1MO	227	Morris, Phyllis (F) 854 Douglas Blvd. GOC 1MO
197	Marsan, Clovis (M) 74 Ave. B Douglastown GOC 1MO	228	Morris, Wade (M) 854 Douglas Blvd. GOC 1MO
198	Marsan, Mary (F) 74 Ave. B Douglastown GOC 1MO	229	Morris, Watson (M) 852 Douglas Blvd. GOC 1MO
199	McAuley, Norman (M) 862 Douglas Blvd. GOC 1MO	230	Morris, Sybil (F) 852 Douglas Blvd. GOC 1MO
200	McAuley, Dorothy (F) 862 Douglas Blvd. GOC 1MO	231	Morris, Ronald (M) 852 Douglas Blvd. GOC 1MO
201	McAuley, Christina (F) 862 Douglas Blvd. GOC 1MO	232	Morris, Cecil (M) 53 Ave. G Douglastown GOC 1MO
202	McAuley, Marjorie (F) 796 Douglas Blvd. GOC 1MO	233	Morris, Mary (F) 53 Ave. G Douglastown GOC 1MO
203	McDonald, Evelyn (F) Douglastown GOC 1MO	234	Morris, Sybil (F) 6th street Douglastown GOC 1MO
204	McDonald, Byron (M) 38 Ave. G Douglastown GOC 1MO	235	Morin, Thomas (M) 1206 Douglas GOC 1MO
205	McDonald, Frederic (M) 38 Ave. G Douglastown GOC 1MO	236	Morin, Annie (F) 1206 Douglas GOC 1MO
206	McDonald, Sheila (F) 38 Ave. G Douglastown GOC 1MO	237	Morin, Edward (M) 1206 Douglas GOC 1MO
207	McGrail, Helena (F) 1232 Douglas GOC 1MO	238	Morin, Bernedette (F) 1046 Douglas GOC 1MO
208	McKoy, Dereen (M) R.R. 1 Douglastown GOC 1MO	239	Mullin, Regina (F) Douglastown GOC 1MO
209	McKoy, Anthony (M) 818 Douglas Blvd. GOC 1MO	240	O'Brien, Boyd (M) Ave. G Douglastown GOC 1MO
210	McKoy, Beryl (F) 818 Douglastown GOC 1MO	241	O'Brien, Gertrude (F) Ave. G Douglastown GOC 1MO
211	McKoy, Andrew (M) 820 Douglas Blvd. GOC 1MO	242	O'Connor, Herman (M) Douglastown east GOC 1MO
212	McKoy, C.Elias (M) 2050 Douglas-Town east GOC 1MO	243	O'Connor, Leona (F) Douglastown east GOC 1MO
213	McKoy, Evelyn (F) 2050 Douglas-town east GOC 1MO	244	O'Connor, Maurice (M) Douglastown east GOC 1MO
214	McKoy, Denis (M) 2034 Douglastown GOC 1MO	245	O'Connor, Juanita (F) Douglastown east GOC 1MO
215	McKoy, Rena (F) 2042 Douglastown GOC 1MO	246	Pepin, Lucie (F) 832 Douglas Blvd. GOC 1MO
216	McKoy, Walter (M) Douglastown east GOC 1MO	247	Pidgeon, Lorraine (F) Prével GOC 1MO
217	McKoy, Leonard (M) 1880 Douglas-town east GOC 1MO	248	Poirier, Lucien (M) 2nd range east GOC 1MO

RURAL/RURALE

N° 106 page N° 4 of/de 5

polling division / section de vote

electoral district / circonscription: GASPÉ

certified / certifié — signature(s)-enumerator(s) / signature(s)-recenseur(s): Linda Drody

URBAN/URBAINE

N° page N° of/de

polling division / section de vote

163410

F 303 PRELIMINARY LIST OF ELECTORS

ELECTIONS CANADA

LISTE PRÉLIMINAIRE DES ÉLECTEURS

8.5M-7-79

This list of qualified electors for the polling division number as set out below was prepared for use at the pending federal election from information obtained at the enumeration and has been certified by the signature(s) below as to completeness and correctness so far as is possible.

La présente constitue la liste des électeurs de la section de vote dont le numéro apparaît plus bas préparée en vue de l'élection fédérale en cours d'après les renseignements recueillis lors du recensement. Le(s) recenseur(s) y a(ont) apposé sa(leur) signature, affirmant que cette liste est aussi complète et exacte que possible.

N°		N°	
249	Rehel, Louis (M) 1050 Douglas GOC 1MO	280	Vardon, Harris (M) Douglastown east GOC 1MO
250	Rehel, Mary-Jane (F) 1050 Douglas GOC 1MO	281	Whalen, Paul (M) Bougainville GOC 1MO
251	Rehel, Stewart (M) 1050 Douglas GOC 1MO	282	Whalen, Sheila (F) Bougainville GOC 1MO
252	Rehel, Michael (M) 1050 Douglas GOC 1MO	283	Whalen, Shirley (F) Bougainville GOC 1MO
253	Rehel, Perry (M) 1050 Douglas GOC 1MO	284	White, Brenda (F) 1893 Douglas Blvd. GOC 1MO
254	Rehel, Janice (F) 1055 Douglas GOC 1MO	285	White, Melvin (M) 1893 Douglas Blvd. GOC 1MO
255	Rehel, Baurice (M) Douglastown GOC 1MO	286	White, Blanch (F) 1990 Douglas Blvd. GOC 1MO
256	Rehel, Beverly (F) Douglastown GOC 1MO	287	White, Darrel (M) 1990 Douglas Blvd. GOC 1MO
257	Rehel, Gemma (F) 1041 Douglas GOC 1MO	288	White, Wilson (M) 1990 Douglas Blvd. GOC 1MO
258	Routh, Helen (F) 1897 Douglas GOC 1MO	289	White, Eric (M) Douglastown GOC 1MO
259	Routh, James (M) 1897 Douglas GOC 1MO	290	Dion, Elie (M) 13 6th street Douglastown GOC 1MO
260	Rooney, Ruth (F) 796 Douglas Blvd. GOC 1MO	291	Dion, Jean (F) 13 6th street Douglastown GOC 1MO
261	Rooney, Garnet (M) 34 Ave. G Douglastown GOC 1MO	292	Dion, Claudette (F) 13 6th street Douglastown GOC 1MO
262	Rooney, Ceceila (F) 34 Ave. G Douglastown GOC 1MO	293	Goudreau, Rita (F) Douglastown GOC 1MO
263	Rooney, James (M) 34 Ave. G Douglastown GOC 1MO	294	Hamon, Georgette (F) Douglastown GOC 1MO
264	Rooney, Lorne (M) 34 Ave. G Douglastown GOC 1MO		
265	Shea, Leo (M) 1041 Douglas GOC 1MO		
266	Sheehan, Elias (M) 874 Douglas Blvd. GOC 1MO		
267	Sheehan, Madeleine (F) 874 Douglas Blvd. GOC 1MO		
268	Simon, Marvin (M) Douglastown GOC 1MO		
269	Simoneau, Camilia (F) 1898 Douglas-Blvd. GOC 1MO		
270	Simoneau, Holly (F) 1898 Douglas-Blvd. GOC 1MO		
271	Simoneau, Oliver (M) 1898 Douglas-town GOC 1MO		
272	Sweeney, Charles (M) 821 Douglas Blvd. GOC 1MO		
273	Sweeney, Ruby (F) 821 Douglas Blvd. GOC 1MO		
274	Syvret, Blanch (F) White's Road Douglastown GOC 1MO		
275	Syvret, Gerald (M) White's Road Douglastown GOC 1MO		
276	Thibault, Jean-Marc (M) 802 Douglas Blvd. GOC 1MO		
277	Thibault, Edith (F) 802 Douglas Blvd. GOC 1MO		
278	Trudel, Jacques (M) 1046 Douglas GOC 1MO		
279	Trudel, Richard (M) 1046 Douglas		

RURAL/RURALE

N° 106 page N° 5 of/de 5

polling division / section de vote

electoral district/circonscription: GASPÉ

certified / certifié signature(s)-enumerator(s) / signature(s)-recenseur(s): Linda Drody

URBAN/URBAINE

N° page N° of/de

polling division / section de vote

163411

F 303 — 85M-7-79

PRELIMINARY LIST OF ELECTORS

ELECTIONS CANADA

LISTE PRÉLIMINAIRE DES ÉLECTEURS

This list of qualified electors for the polling division number as set out below was prepared for use at the pending federal election from information obtained at the enumeration and has been certified by the signature(s) below as to completeness and correctness so far as is possible.

La présente constitue la liste des électeurs de la section de vote dont le numéro apparaît plus bas préparée en vue de l'élection fédérale en cours d'après les renseignements recueillis lors du recensement. Le(s) recenseur(s) y a(ont) apposé sa(leur) signature, affirmant que cette liste est aussi complète et exacte que possible.

N°		N°	
1	Allain, Frank (M) RR1 St. Georges-de-Malbaie G0C2X0	32	Cabot, Gaston (M) RR1 St. Georges-de-Malbaie G0C2X0
2	Allain, Laurienne (F) RR1 St. Georges-de-Malbaie G0C2X0	33	Cabot, Samuel (M) RR1 St. Georges-de-Malbaie G0C2X0
3	Allain, Raynald (M) RR1 St. Georges-de-Malbaie G0C2X0	34	Cabot, Dina (F) RR1 St. Georges-de-Malbaie G0C2X0
4	Allain, Jean-Marc (M) RR1 St. Georges-de-Malbaie G0C2X0	35	Cabot, Alfred (M) RR1 St. Georges-de-Malbaie G0C2X0
5	Amos, Odilon (M) RR1 St. Georges-de-Malbaie G0C2X0	36	Chicoine, Woilmimne (F) RR1 St. Georges-de-Malbaie G0C2X0
6	Amos, Evelyne (F) RR1 St. Georges-de-Malbaie G0C2X0	37	Cabot, Adrien (M) RR1 St. Georges-de-Malbaie G0C2X0
7	Amos, Robarto (M) RR1 St. Georges-de-Malbaie G0C2X0	38	Cabot, Valérie (F) RR1 St. Georges-de-Malbaie G0C2X0
8	Allain, Georges (M) RR1 St. Georges-de-Malbaie G0C2X0	39	Cabot, Bernice (F) RR1 St. Georges-de-Malbaie G0C2X0
9	Allain, Jeanne (F) RR1 St. Georges-de-Malbaie G0C2X0	40	Chicoine, Guillaime (M) RR1 St. Georges-de-Malbaie G0C2X0
10	Allain, Réjean (M) RR1 St. Georges-de-Malbaie G0C2X0	41	Cabot, Gérald (M) RR1 St. Georges-de-Malbaie G0C2X0
11	Allain, André (M) RR1 St. Georges-de-Malbaie G0C2X0	42	Cabot, Joan (F) RR1 St. Georges-de-Malbaie G0C2X0
12	Annett, Xavier (M) RR1 St. Georges-de-Malbaie G0C2X0	43	Cabot, Eugène (M) RR1 St. Georges-de-Malbaie G0C2X0
13	Annett, Rita (F) RR1 St. Georges-de-Malbaie G0C2X0	44	Cabot, Alice (F) RR1 St. Georges-de-Malbaie G0C2X0
14	Allain, Carole (F) RR1 St. Georges-de-Malbaie G0C2X0	45	Cabot, Réjean (M) RR1 St. Georges-de-Malbaie G0C2X0
15	Allain, Marcel (M) RR1 St. Georges-de-Malbaie G0C2X0	46	Cabot, Andréa (F) RR1 St. Georges-de-Malbaie G0C2X0
16	Allain, Lise (F) RR1 St. Georges-de-Malbaie G0C2X0	47	Carbonneau, Jean-Marc (M) RR1 St. Georges-de-Malbaie G0C2X0
17	Bond, Yvonne (F) RR1 St. Georges-de-Malbaie G0C2X0	48	Carbonneau, Phyllis (F) RR1 St. Georges-de-Malbaie G0C2X0
18	Bond, Lloyd (M) RR1 St. Georges-de-Malbaie G0C2X0	49	Carbonneau, Olivier (M) RR1 St. Georges-de-Malbaie G0C2X0
19	Bond, Herman (M) RR1 St. Georges-de-Malbaie G0C2X0	50	Carbonneau, Angeline (F) RR1 St. Georges-de-Malbaie G0C2X0
20	Bernatchez, Egide (M) RR1 St. Georges-de-Malbaie G0C2X0	51	Chicoyne, Euclide (M) RR1 St. Georges-de-Malbaie G0C2X0
21	Bernatchez, Jeannotte (F) RR1 St. Georges-de-Malbaie G0C2X0	52	Chicoyne, Simone (F) RR1 St. Georges-de-Malbaie G0C2X0
22	Blanchette, Ubald (M) RR1 St. Georges-de-Malbaie G0C2X0	53	Chicoine, Gordiane (F) RR1 St. Georges-de-Malbaie G0C2X0
23	Béliveau, Rémi (M) RR1 St. Georges-de-Malbaie G0C2X0	54	Chicoine, Wilbert (M) RR1 St. Georges-de-Malbaie G0C2X0
24	Béliveau, Elaine (F) RR1 St. Georges-de-Malbaie G0C2X0	55	Chicoine, Elsie (F) RR1 St. Georges-de-Malbaie G0C2X0
25	Béliveau, Léon (M) RR1 St. Georges-de-Malbaie G0C2X0	56	Collin, Marie-Anne (F) RR1 St. Georges-de-Malbaie G0C2X0
26	Béliveau, Reina (F) RR1 St. Georges-de-Malbaie G0C2X0	57	Chicoine, Antoine (M) RR1 St. Georges-de-Malbaie G0C2X0
27	Bond, Léon (M) RR1 St. Georges-de-Malbaie G0C2X0	58	Chicoine, Bridget (F) RR1 St. Georges-de-Malbaie G0C2X0
28	Chicoine, Esther (F) RR1 St. Georges-de-Malbaie G0C2X0	59	Chicoine, Alban (M) RR1 St. Georges-de-Malbaie G0C2X0
29	Côté, Marie-Anne (F) RR1 St. Georges-de-Malbaie G0C2X0	60	Chicoine, May (F) RR1 St. Georges-de-Malbaie G0C2X0
30	Caron, Bernice (F) RR1 St. Georges-de-Malbaie G0C2X0	61	Chicoine, Robert (M) RR1 St. Georges-de-Malbaie G0C2X0
31	Cabot, Liliane (F) RR1 St. Georges-de-Malbaie G0C2X0	62	Chicoine, Elaine (F) RR1 St. Georges-de-Malbaie G0C2X0

RURAL/RURALE			electoral district/circonscription	URBAN/URBAINE		
N°	page			N°	page	
107	N° 1	of/de 4	Gaspé		N°	of/de
polling division section de vote			certified signature(s)-enumerator(s) / signature(s)-recenseur(s) certifié	polling division section de vote		

163412

F 303 8.5M 7-79

PRELIMINARY LIST OF ELECTORS

ELECTIONS CANADA

LISTE PRÉLIMINAIRE DES ÉLECTEURS

This list of qualified electors for the polling division number as set out below was prepared for use at the pending federal election from information obtained at the enumeration and has been certified by the signature(s) below as to completeness and correctness so far as is possible.

La présente constitue la liste des électeurs de la section de vote dont le numéro apparaît plus bas préparée en vue de l'élection fédérale en cours d'après les renseignements recueillis lors du recensement. Le(s) recenseur(s) y a(ont) apposé sa(leur) signature, affirmant que cette liste est aussi complète et exacte que possible.

N°			N°		
63	Chicoine, Napoléon (M) RR1 St. Georges-de-Malbaie	G0C2X0	95	Duguay, James (M) RR1 St. Georges-de-Malbaie	G0C2X0
64	Chicoine, Aldeline (F) RR1 St. Georges-de-Malbaie	G0C2X0	96	Dumas, Ernest (M) RR1 St. Georges-de-Malbaie	G0C2X0
65	Chicoine, Jeanne (F) RR1 St. Georges-de-Malbaie	G0C2X0	97	Dumas, Rolande (F) RR1 St. Georges-de-Malbaie	G0C2X0
66	Collin, Alfred (M) RR1 St. Georges-de-Malbaie	G0C2X0	98	Dumas, Mario (M) RR1 St. Georges-de-Malbaie	G0C2X0
67	Collin, Marie-Anne (F) RR1 St. Georges-de-Malbaie	G0C2X0	99	Dumas, Guy (M) RR1 St. Georges-de-Malbaie	G0C2X0
68	Chicoine, Rose-Anna (F) RR1 St. Georges-de-Malbaie	G0C2X0	100	Dumas, Maryse (F) RR1 St. Georges-de-Malbaie	G0C2X0
69	Cabot, Alphonse (M) RR1 St. Georges-de-Malbaie	G0C2X0	101	Daraiche, Jean-Marc (M) RR1 St. Georges-de-Malbaie	G0C2X0
70	Cabot, Jeanne (F) RR1 St. Georges-de-Malbaie	G0C2X0	102	Daraiche, Karen (F) RR1 St. Georges-de-Malbaie	G0C2X0
71	Cabot, Jean-Robert (M) RR1 St. Georges-de-Malbaie	G0C2X0	103	Dubé, Jean-Marie (M) RR1 St. Georges-de-Malbaie	G0C2X0
72	Cabot, Gabriel (M) RR1 St. Georges-de-Malbaie	G0C2X0	104	Dubé, Bertha (F) RR1 St. Georges-de-Malbaie	G0C2X0
73	Cabot, André (M) RR1 St. Georges-de-Malbaie	G0C2X0	105	Duguay, Michel (M) RR1 St. Georges-de-Malbaie	G0C2X0
74	Cabot, Tony (M) RR1 St. Georges-de-Malbaie	G0C2X0	106	Duguay, Geneviève (F) RR1 St. Georges-de-Malbaie	G0C2X0
75	Cabot, Lydia (F) RR1 St. Georges-de-Malbaie	G0C2X0	107	Duguay, Xavier (M) RR1 St. Georges-de-Malbaie	G0C2X0
76	Collin, Albini (M) RR1 St. Georges-de-Malbaie	G0C2X0	108	Duguay, René (M) RR1 St. Georges-de-Malbaie	G0C2X0
77	Collin, Shirley (F) RR1 St. Georges-de-Malbaie	G0C2X0	109	Element, Lorenzo (M) RR1 St. Georges-de-Malbaie	G0C2X0
78	Cabot, Rita (F) RR1 St. Georges-de-Malbaie	G0C2X0	110	Element, Sandra (F) RR1 St. Georges-de-Malbaie	G0C2X0
79	Dion, Donatien (M) RR1 St. Georges-de-Malbaie	G0C2X0	111	Element, Emery (M) RR1 St. Georges-de-Malbaie	G0C2X0
80	Dion, Jeanne (F) RR1 St. Georges-de-Malbaie	G0C2X0	112	Element, Monette (F) RR1 St. Georges-de-Malbaie	G0C2X0
81	Duguay, Philippe (M) RR1 St. Georges-de-Malbaie	G0C2X0	113	Fournier, Yvette (F) RR1 St. Georges-de-Malbaie	G0C2X0
82	Duguay, Rose (F) RR1 St. Georges-de-Malbaie	G0C2X0	114	Forgues, Jeannine (F) RR1 St. Georges-de-Malbaie	G0C2X0
83	Duguay, Henri (M) RR1 St. Georges-de-Malbaie	G0C2X0	115	Fournier, Adrien (M) RR1 St. Georges-de-Malbaie	G0C2X0
84	Dumas, John W. (M) RR1 St. Georges-de-Malbaie	G0C2X0	116	Fournier, Rose-Delima (F) RR1 St. Georges-de-Malbaie	G0C2X0
85	Dumas, Angeline (F) RR1 St. Georges-de-Malbaie	G0C2X0	117	Fournier, Lynn (M) RR1 St. Georges-de-Malbaie	G0C2X0
86	Dumas, Aline (F) RR1 St. Georges-de-Malbaie	G0C2X0	118	Fournier, Charles (M) RR1 St. Georges-de-Malbaie	G0C2X0
87	Dumas, Marie-Josée (F) RR1 St. Georges-de-Malbaie	G0C2X0	119	Fournier, Armand (M) RR1 St. Georges-de-Malbaie	G0C2X0
88	Dumas, Arthur (M) RR1 St. Georges-de-Malbaie	G0C2X0	120	Fournier, Marie-Anne (F) RR1 St. Georges-de-Malbaie	G0C2X0
89	Dion, Joseph (M) RR1 St. Georges-de-Malbaie	G0C2X0	121	Fournier, Sylvio (M) RR1 St. Georges-de-Malbaie	G0C2X0
90	Dion, Eugenie (F) RR1 St. Georges-de-Malbaie	G0C2X0	122	Fortin, Arthur (M) RR1 St. Georges-de-Malbaie	G0C2X0
91	Dion, Mario (M) RR1 St. Georges-de-Malbaie	G0C2X0	123	Fortin, Patsy (F) RR1 St. Georges-de-Malbaie	G0C2X0
92	Dion, Ontanio (M) RR1 St. Georges-de-Malbaie	G0C2X0	124	Gauthier, Gilles (M) RR1 St. Georges-de-Malbaie	G0C2X0
93	Dion, Léonidas (M) RR1 St. Georges-de-Malbaie	G0C2X0			
94	Dion, Alina (F) RR1 St. Georges-de-Malbaie	G0C2X0			

RURAL/RURALE

N° 107 — page N° 2 of/de 4

polling division / section de vote

electoral district/circonscription: Gaspé

certified / certifié — signature(s)-enumerator(s) / signature(s)-recenseur(s)

URBAN/URBAINE

N° — page N° — of/de

polling division / section de vote

F 303 — 8 SM 7-79

PRELIMINARY LIST OF ELECTORS

ELECTIONS CANADA

163413

LISTE PRÉLIMINAIRE DES ÉLECTEURS

This list of qualified electors for the polling division number as set out below was prepared for use at the pending federal election from information obtained at the enumeration and has been certified by the signature(s) below as to completeness and correctness so far as is possible.

La présente constitue la liste des électeurs de la section de vote dont le numéro apparaît plus bas préparée en vue de l'élection fédérale en cours d'après les renseignements recueillis lors du recensement. Le(s) recenseur(s) y a(ont) apposé sa(leur) signature, affirmant que cette liste est aussi complète et exacte que possible.

N°		N°	
125	Gauthier, Salonge (F) RR1 St. Georges-de-Malbaie GOC2XO	155	McKoy, Garry (M) RR1 St. Georges-de-Malbaie GOC2XO
126	Gauthier, France (F) RR1 St. Georges-de-Malbaie GOC2XO	157	McRae, Alex (M) RR1 St. Georges-de-Malbaie GOC2XO
127	Girard, Charles (M) RR1 St. Georges-de-Malbaie GOC2XO	158	McRae, Marie-Ange (F) RR1 St. Georges-de-Malbaie GOC2XO
128	Huard, Ludger (M) RR1 St. Georges-de-Malbaie GOC2XO	159	McRae, Andréa (F) RR1 St. Georges-de-Malbaie GOC2XO
129	Huard, Rosalie (F) RR1 St. Georges-de-Malbaie GOC2XO	160	McRae, Julienne (F) RR1 St. Georges-de-Malbaie GOC2XO
130	Huard, Alcide (M) RR1 St. Georges-de-Malbaie GOC2XO	161	McKoy, Lewis (M) RR1 St. Georges-de-Malbaie GOC2XO
131	Huard, Geneviève (F) RR1 St. Georges-de-Malbaie GOC2XO	162	McKoy, Donald (M) RR1 St. Georges-de-Malbaie GOC2XO
132	Hamon, Julien (M) RR1 St. Georges-de-Malbaie GOC2XO	163	McKoy, Susan (F) RR1 St. Georges-de-Malbaie GOC2XO
133	Hamon, Lise (F) RR1 St. Georges-de-Malbaie GOC2XO	164	McGregor, Cletus (M) RR1 St. Georges-de-Malbaie GOC2XO
134	Hotte, Victoire (F) RR1 St. Georges-de-Malbaie GOC2XO	165	McGregor, Jacqueline (F) RR1 St. Georges-de-Malbaie GOC2XO
135	Huard, Jean-Philippe (M) RR1 St. Georges-de-Malbaie GOC2XO	166	McRae, Sylvio (M) RR1 St. Georges-de-Malbaie GOC2XO
136	Jacques, Joseph (M) RR1 St. Georges-de-Malbaie GOC2XO	167	McKoy, Victoira (F) RR1 St. Georges-de-Malbaie GOC2XO
137	Jacques, Marie-Marthe (F) RR1 St. Georges-de-Malbaie GOC2XO	168	McKoy, Felix (M) RR1 St. Georges-de-Malbaie GOC2XO
138	Johnson, Valmore (M) RR1 St. Georges-de-Malbaie GOC2XO	169	Paquet, Rita (F) RR1 St. Georges-de-Malbaie GOC2XO
139	Johnson, Simone (F) RR1 St. Georges-de-Malbaie GOC2XO	170	Rail, Wilfrid (M) RR1 St. Georges-de-Malbaie GOC2XO
140	Laflamme, Onil (M) RR1 St. Georges-de-Malbaie GOC2XO	171	Rail, Sylvia (F) RR1 St. Georges-de-Malbaie GOC2XO
141	Laflamme, Raymonde (F) RR1 St. Georges-de-Malbaie GOC2XO	172	Rail, Wilfrid (Jr.) (M) RR1 St. Georges-de-Malbaie GOC2XO
142	Laflamme, Raymond (M) RR1 St. Georges-de-Malbaie GOC2XO	173	Rail, Sylvie (F) RR1 St. Georges-de-Malbaie GOC2XO
143	Laflamme, Jean-Robert (M) RR1 St. Georges-de-Malbaie GOC2XO	174	Rail, Etienne (M) RR1 St. Georges-de-Malbaie GOC2XO
144	LeGresley, Inza (F) RR1 St. Georges-de-Malbaie GOC2XO	175	Rail, Luc (M) RR1 St. Georges-de-Malbaie GOC2XO
145	Leblanc, Joseph (M) RR1 St. Georges-de-Malbaie GOC2XO	176	Rail, Onias (M) RR1 St. Georges-de-Malbaie GOC2XO
146	Leblanc, Alderic (M) RR1 St. Georges-de-Malbaie GOC2XO	177	Rail, Audina (F) RR1 St. Georges-de-Malbaie GOC2XO
147	Leblanc, Albini (M) RR1 St. Georges-de-Malbaie GOC2XO	178	Rail, Ontario (M) RR1 St. Georges-de-Malbaie GOC2XO
148	Legaré, Helene (F) RR1 St. Georges-de-Malbaie GOC2XO	179	Rail, Placide (M) RR1 St. Georges-de-Malba ie GOC2XO
149	Leblanc, Roméo (M) RR1 St. Georges-de-Malbaie GOC2XO	180	Rail, Serge (M) RR1 St. Georges-de-Malbaie GOC2XO
150	Leblanc, Blanche (F) RR1 St. Georges-de-Malbaie GOC2XO	181	Rail, Emilien (M) RR1 St. Georges-de-Malbaie GOC2XO
151	McKoy, Eleonore (F) RR1 St. Georges-de-Malbaie GOC2XO	182	Rail, Dammien (M) RR1 St. Georges-de-Malbaie GOC2XO
152	McRae, Hélèna (F) RR1 St. Georges-de-Malbaie GOC2XO	183	Rail, Gorgianna (F) RR1 St. Georges-de-Malbaie GOC2XO
153	McKoy, Ivan (M) RR1 St. Georges-de-Malbaie GOC2XO	184	Rail, Roland (M) RR1 St. Georges-de-Malbaie GOC2XO
154	McKoy, Norma (F) RR1 St. Georges-de-Malbaie GOC2XO	185	Rail, Edna (F) RR1 St. Georges-de-Malbaie GOC2XO
156	McKoy, Peggy (F) RR1 St. Georges-de-Malbaie GOC2XO	186	Ste-Croix, Philip (M) RR1 St. Georges-de-Malbaie GOC2XO

RURAL/RURALE		electoral district/circonscription	URBAN/URBAINE	
N°	page		N°	page
107	N° 3 of/de 4	Gaspé		N° of/de
polling division section de vote	certified certifié	signature(s)-enumerator(s) / signature(s)-recenseur(s)	polling division section de vote	

F 303

8.5M-7-79

PRELIMINARY LIST OF ELECTORS

ELECTIONS CANADA

LISTE PRÉLIMINAIRE DES ÉLECTEURS

163414

This list of qualified electors for the polling division number as set out below was prepared for use at the pending federal election from information obtained at the enumeration and has been certified by the signature(s) below as to completeness and correctness so far as is possible

La présente constitue la liste des électeurs de la section de vote dont le numéro apparaît plus bas préparée en vue de l'élection fédérale en cours d'après les renseignements recueillis lors du recensement. Le(s) recenseur(s) y a(ont) apposé sa(leur) signature, affirmant que cette liste est aussi complète et exacte que possible

N°		N°	
187	Ste-Croix, Margaret (F) RR1 St. Georges-de-Malbaie G0C2X0	218	Ste-Croix, Wilfrid (M) RR1 St. Georges-de-Malbaie G0C2X0
188	Ste-Croix, Marcel (M) RR1 St. Georges-de-Malbaie G0C2X0	219	Trudel, Sylvie (F) RR1 St. Georges-de-Malbaie G0C2X0
189	Ste-Croix, Bernadette (F) RR1 St. Georges-de-Malbaie G0C2X0	220	Trudel, Edmond (M) RR1 St. Georges-de-Malbaie G0C2X0
190	Ste-Croix, Wilson (M) RR1 St. Georges-de-Malbaie G0C2X0	221	Trudel, Riena (F) RR1 St. Georges-de-Malbaie G0C2X0
191	Ste-Croix, Lia (F) RR1 St. Georges-de-Malbaie G0C2X0	222	Tremblay, Nicole (F) RR1 St. Georges-de-Malbaie G0C2X0
192	Sweeney, Ernest (M) RR1 St. Georges-de-Malbaie G0C2X0	223	Tapp, Harvey (M) RR1 St. Georges-de-Malbaie G0C2X0
193	Sweeney, Rita (F) RR1 St. Georges-de-Malbaie G0C2X0	224	Tapp, Lorraine (F) RR1 St. Georges-de-Malbaie G0C2X0
194	Sweeney, Charles (M) RR1 St. Georges-de-Malbaie G0C2X0	225	Thibault, Rémi (M) RR1 St. Georges-de-Malbaie G0C2X0
195	Sweeney, James (M) RR1 St. Georges-de-Malbaie G0C2X0	226	Thibault, Lillian (F) RR1 St. Georges-de-Malbaie G0C2X0
196	Sweeney, Ernest (Jr.) (M) RR1 St. Georges-de-Malbaie G0C2X0	227	Thibault, Raoul (M) RR1 St. Georges-de-Malbaie G0C2X0
197	Sweeney, Nancy (F) RR1 St. Georges-de-Malbaie G0C2X0	228	Thibault, Agnes (F) RR1 St. Georges-de-Malbaie G0C2X0
198	Ste-Croix, Marie-Jeanne (F) RR1 St. Georges-de-Malbaie G0C2X0	229	Tapp, Normand (M) RR1 St. Georges-de-Malbaie G0C2X0
199	Ste-Croix, Allisson (M) RR1 St. Georges-de-Malbaie G0C2X0	230	Tapp, Angeline (F) RR1 St. Georges-de-Malbaie G0C2X0
200	Ste-Croix, Parmélie (F) RR1 St. Georges-de-Malbaie G0C2X0	231	Thibault, Lionel (M) RR1 St. Georges-de-Malbaie G0C2X0
201	Ste-Croix, Micheline (F) RR1 St. Georges-de-Malbaie G0C2X0	232	Thibault, Germaine (F) RR1 St. Georges-de-Malbaie G0C2X0
202	Ste-Croix, Antonia (F) RR1 St. Georges-de-Malbaie G0C2X0	233	Thibault, Gérard (M) RR1 St. Georges-de-Malbaie G0C2X0
203	Ste-Croix, Bernard (M) RR1 St. Georges-de-Malbaie G0C2X0	234	Thibault, Emilia (F) RR1 St. Georges-de-Malbaie G0C2X0
204	Ste-Croix, Jean-Robert (M) RR1 St. Georges-de-Malbaie G0C2X0	235	Thibault, Roger (M) RR1 St. Georges-de-Malbaie G0C2X0
205	Ste-Croix, Ludger (M) RR1 St. Georges-de-Malbaie G0C2X0		
206	Ste-Croix, Stephanie (F) RR1 St. Georges-de-Malbaie G0C2X0		
207	Ste-Croix, Gaétan (M) RR1 St. Georges-de-Malbaie G0C2X0		
208	Ste-Croix, Claude (M) RR1 St. Georges-de-Malbaie G0C2X0		
209	Ste-Croix, Laurette (F) RR1 St. Georges-de-Malbaie G0C2X0		
210	Ste-Croix, Camilien (M) RR1 St. Georges-de-Malbaie G0C2X0		
211	Ste-Croix, Adeline (F) RR1 St. Georges-de-Malbaie G0C2X0		
212	Ste-Croix, Léo (M) RR1 St. Georges-de-Malbaie G0C2X0		
213	Simoneau, Rémi (M) RR1 St. Georges-de-Malbaie G0C2X0		
214	Simoneau, Louise (F) RR1 St. Georges-de-Malbaie G0C2X0		
215	Sweeney, Paul (M) RR1 St. Georges-de-Malbaie G0C2X0		
216	Sweeney, Doris (F) RR1 St. Georges-de-Malbaie G0C2X0		
217	Sweeney, Debora (F) RR1 St. Georges-de-Malbaie G0C2X0		

RURAL/RURALE		electoral district/circonscription	URBAN/URBAINE	
N°	page	Gaspé	N°	page
107	N° 4 of/de 4	certified / certifié signature(s)-enumerator(s) / signature(s)-recenseur(s)		N° of/de
polling division / section de vote			polling division / section de vote	

F 303 PRELIMINARY LIST OF ELECTORS

ELECTIONS CANADA

163415

LISTE PRÉLIMINAIRE DES ÉLECTEURS

85M-7-79

This list of qualified electors for the polling division number as set out below was prepared for use at the pending federal election from information obtained at the enumeration and has been certified by the signature(s) below as to completeness and correctness so far as is possible.

La présente constitue la liste des électeurs de la section de vote dont le numéro apparaît plus bas préparée en vue de l'élection fédérale en cours d'après les renseignements recueillis lors du recensement. Le(s) recenseur(s) y a(ont) apposé sa(leur) signature, affirmant que cette liste est aussi complète et exacte que possible.

N°		N°	
1	Athot Nobert (M) RR1 St. Georges-de-Malbaie, G0C2X0	31	Boyle Beatrice (F) RR1 St. Georges-de-Malbaie, G0C2X0
2	Athot Hélène (F) RR1 St. Georges-de-Malbaie, G0C2X0	32	Boyle Geraldine (F) RR1 St. Georges-de-Malbaie, G0C2X0
3	Annett Bernard (M) RR1 St. Georges-de-Malbaie, G0C2X0	33	Boyle John (M) RR1 St.Georges-de-Malbaie, G0C2X0
4	Annett Mima (F) RR1 St.Georges-de-Malbaie, G0C2X0	34	Boyle Micheal (M) RR1 St.George-de-Malbaie G0C2X0
5	Annett Daren (M) RR1 Apt.25 St.Georges-de-Malbaie G0C2X0	35	Boyle Roma (F) RR1 St.Georges-de-Malbaie, G0C2X0
6	Annett Vernon (M) RR1 St.Georges-de-Malbay, G0C2X0	36	Boyle Lena (F) RR1 St.Georges-de-Malbaie, G0C2X0
7	Annett Carol (F) RR1 St.Georges-de-Malbaie, G0C2X0	37	Boyle Thomas (M) RR1 St.Georges-de-Malbaie, G0C2X0
8	Bond Howard (M) RR1 St.Georges-de-Malbaie, G0C2X0	38	Boyle Esther (F) Barachois, G0C1A0
9	Bond Jeannine (F) RR1 St.Georges-de-Malbaie,G0C2X0	39	Carbonneau Florada (F) RR1 St. Georges-de-Malbaie, G0C2X0
10	Bond George (M) RR1 St.Georges-de-Malbaie, G0C2X0	40	Carbonneau Isalla (F) RR1 St. Georges-de-Malbaie, G0C2X0
11	Bond Laura (F) RR1 St.Georges-de-Malbaie, G0C2X0	41	Cabot Jean-Claude (M) RR1 St. Georges-de-Malbaie, G0C2X0
12	Bond Wimmey (M) RR1 St.Georges-de-Malbay, G0C2X0	42	Cabot Francine (F) RR1 St. Georges-de-Malbay, G0C2X0
13	Bond Antonine (M) RR1 St. Georges-de-Malbaie, G0C2X0	43	Cabot Anna (F) RR1 St.Georges-de-Malbaie, G0C2X0
14	Bond Sylvain (M) RR1 St. Georges-de-Malbaie, G0C2X0	44	Cabot Gilbert (M) RR1 St.Georges-de-Malbaie, G0C2X0
15	Bond Etienne (M) RR1 St. Georges-de-Malbaie, G0C2X0	45	Comeau Bond Doris (F) RR1 St. Georges-de-Malbaie, G0C2X0
16	Bond Bertha (F) RR1 St. Georges-de-Malbaie, G0C2X0	46	Carbonneau Majorique (M) RR1 St. Georges-de-Malbaie, G0C2X0
17	Bond Yvon (M) RR1 ST. Georges-de-Malbaie, G0C2X0	47	Carbonneau Beatrice (F) RR1 St.Georges-de-Malbaie, G0C2X0
18	Bond Roger (M) RR1 St. Georges-de-Malbaie,G0C2X0	48	Carbonneau Albert (M) RR1 St. Georges-de-Malbaie, G0C2X0
19	Béliveau Zephirin (M) RR1 St.Georges-de-Malbaie, G0C2X0	49	Carbonneau Micheline (F) RR1 St.Georges-de-Malbaie, G0C2X0
20	Béliveau Aurore (F) RR1 St. Georges-de-Malbaie, G0C2X0	50	Carbonneau John (M) RR1 St.Georges-de-Malbaie, G0C2X0
21	Bond Paul (M) RR1 St. Georges-de-Malbaie, G0C2X0	51	Comeau Emery (M) RR1 St.Georges-de-Malbaie, G0C2X0
22	Bond Sephora (F) RR1 St.Georges-de-Malbaie, G0C2X0	52	Comeau Julia (F) RR1 St.Georges-de-Malbaie, G0C2X0
23	Bond David (M) RR1 St.Georges-de-Malbaie, G0C2X0	53	Comeau George (M) RR1 St.Georges-de-Malbaie, G0C2X0
24	Beaudoin Annett Ola (F) RR1 St. Georges-de-Malbaie, G0C2X0	54	Comeau Lise (F) RR1 St. Georges-de-Malbaie, G0C2X0
25	Boyle Stanley (M) RR1 St.Georges-de-Malbaie, G0C2X0	55	Comeau Elmer (M) RR1 St. Georges-de-Malbaie, G0C2X0
26	Boyle Wendy (F) RR1 St.Georges-de-Malbaie, G0C2X0	56	Comeau Florence (F) RR1 St.Georges-de-Malbaie, G0C2X0
27	Bond Suzanne (F) RR1 Barachois, G0C1A0	57	Comeau Rodolphe (M) RR1 St. Georges-de-Malbaie, G0C2X0
28	Belval Gaétan (M) RR1 St. Georges-de-Malbaie, G0C2X0	58	Comeau Donald (M) RR1 St.Georges-de-Malbaie, G0C2X0
29	Boyle Ambrose (M) RR1 St.Georges-de-Malbaie, G0C2X0	59	Comeau Micheal (M) RR1 St.Georges-de-Malbaie, G0C2X0
30	Boyle Joan (F) RR1 St. Georges-de-Malbaie	60	Chicoine Leslie (M) RR1 Apt24, St. Georges-de Malbaie G0C2X0

RURAL/RURALE

N° 108 page 1 of/de 4

electoral district/circonscription

Gaspe

certified/certifié signature(s) enumerator(s) / signature(s) recenseur(s)

Elida Chicoine

URBAN/URBAINE

N° page N° of/de

polling division/section de vote

F 303 PRELIMINARY LIST OF ELECTORS

ELECTIONS CANADA

163416

LISTE PRÉLIMINAIRE DES ÉLECTEURS

This list of qualified electors for the polling division number as set out below was prepared for use at the pending federal election from information obtained at the enumeration and has been certified by the signature(s) below as to completeness and correctness so far as is possible.

La présente constitue la liste des électeurs de la section de vote dont le numéro apparaît plus bas préparée en vue de l'élection fédérale en cours d'après les renseignements recueillis lors du recensement. Le(s) recenseur(s) y a(ont) apposé sa(leur) signature, affirmant que cette liste est aussi complète et exacte que possible.

N°		N°	
61	Comeau Therese (F) RR1 St.Georges-de-Malbaie, G0C2X0	92	Dunn Leo (M) RR1 St.Georges-de-Malbaie, G0C2X0
62	Chicoine Ronald (M) RR1 St. Georges-de-Malbaie, G0C2X0	93	Duncan Lorne (M) RR1 St.Georges-de-Malbaie, G0C2X0
63	Carbonneau Marie (F) RR1 , Apt26 St.Georges-de-Malbaie, G0C2X0	94	Duncan Charles (M) RR1 St.Georges-de-Malbaie, G0C2X0
64	Chicoyne Regis (M) Barachois, C.P.99, G0C1A0	95	Duncan Aurore (F) RR1 St.Georges-de-Malbaie, G0C2X0
65	Chicoyne Vida (F) Barachois, C.P.99, G0C1A0	96	Duncan Ivan (M) RR1 St.Georges-de-Malbaie, G0C2X0
66	Chicoine Thomas (M) RR1 St. Georges-de-Malbaie, G0C2X0	97	Duncan Lorena (F) RR1 St.Georges-de-Malbaie, G0C2X0
67	Chicoine Elizabeth (F) RR1 St. Georges-de-Malbaie, G0C2X0	98	Duncan Winnifred (F) RR1 St.Georges-de-Malbaie, G0C2X0
68	Chicoine Eugene (M) Barachois, C.P10, G0C1A0.	99	Devouge Guy (M) RR1 St.Georges-de-Malbay, G0C2X0
69	Chicoine Beulah (F) Barachois, C.P. 10, G0C1A0	100	Duguay Jean-Marie (M) RR1 Barachois, G0C1A0
70	Chicoine Jacqualine (F) Barachois, C.P. 1, G0C1A0	101	Dion Germaine (F) RR1 St.Georges-de-Malbaie, G0C2X0
71	Chicoine Lionel (M) Barachois, C.P. 1, G0C1A0	102	Dion Lena (F) RR1 St.Georges-de-Malbaie, G0C2X0
72	Chicoine Onias (M) Barachois, C.P. 1, G0C1A0	103	Element Raymond (M) RR1 St.Georges-de-Malbaie, G0C2X0
73	Chicoine Viola (F) RR1 St. Georges-de-Malbaie, G0C2X0	104	Element Lawerence (M) RR1 St.Georges-de-Malbaie, G0C2X0
74	Chicoine Micheal (M) RR1 St.Georges-de-Malbaie, G0C2X0	105	Element Leonard (M) RR1 St.Georges-de-Malbaie, G0C2X0
75	Chicoine Brenda (F) RR1 St. Georges-de-Malbaie, G0C2X0	106	Element Joan (F) RR1 St.Georges-de-Malbaie, G0C2X0
76	Comeau Gavin (M) RR1 St. Georges-de-Malbaie, G0C2X0	107	Element Roy (M) RR1 St.Georges-de-Malbaie, G0C2X0
77	Comeau Alma (F) RR1 St.Georges-de-Malbaie, G0C2X0	108	Element Regis (M) RR1 St.Georges-de-Malbaie, G0C2X0
78	Chicoine Allan (M) RR1 St.Georges-deMalbaie, G0C2X0	109	Element Joy (F) RR1 St.Georges-de-Malbaie, G0C2X0
79	Chicoine Alma (F) RR1 St.Georges-de-Malbaie, G0C2X0	110	Element Ansil (M) RR1 St.Georges-de-Malbaie, G0C2X0
80	Chicoine Arthur (M) RR1 St.georges-de-Malbaie, G0C2X0	111	French Raymond (M) RR1 St.Georges-de-Malbaie, G0C2X0
81	Chicoine Bridget (F) RR1 St.Georges-de-Malbaie, G0C2X0	112	French Mildred (F) RR1 St.Georges-de-Malbaie, G0C2X0
82	Chicoine Isaac (M) RR1 St. Georges-de-Malbaie, G0C2X0	113	Gagné Françoise (F) C.P.39, Gaspe, G0C1R0
83	Chicoine Albertine (F) RR1 St.Georges-de-Malbaie, G0C2X0	114	Girard Leonard (M) RR1 St.Georges-de-Malbaie, G0C2X0
84	Duguay Wilfred (M) RR1 St. Georges-de-Malbaie, G0C2X0	115	Girard Cora (F) RR1 St.Georges-de-Malbaie, G0C2X0
85	Duguay Georgianna (F) RR1 St.Georges-de-Malbaie, G0C2X0	116	Girard Roland (M) RR1 St.Georges-de-Malbaie, G0C2X0
86	Duguay Roger (M) RR1 St.Georges-de-Malbaie, G0C2X0	117	Girard Rita (F) RR1 St.Georges-de-Malbaie, G0C2X0
87	Duguay Alexandrine (F) RR1 St.Georges-de-Malbaie, G0C2X0	118	Girard Scott (M) RR1 St.Georges-de-Malbaie, G0C2X0
88	Duguay Auguste (M) RR1 St.Georges-de-Malbaie, G0C2X0	119	Girard Anne-Marie (F) RR1 St.Georges-de-Malbaie, G0C2X0
89	Duguay Abraham (M) RR1 St.Georges-de-Malbaie, G0C2X0	120	Girard Arnold (M) RR1 St.Georges-de-Malbaie, G0C2X0
90	Dubé Alex (M) RR1 St.Georges-de-Malbaie, G0C2X0	121	Girard Grant (M) RR1 St.Georges-de-Malbaie, G0C2X0
91	Duguay Josephat (M) RR1 St.Georges-de-Malbaie, G0C2X0	122	Girard David (M) RR1 St.Georges-de-Malbaie, G0C2X0

RURAL/RURALE

N° 108 | page 2 | of/de 4

electoral district/circonscription: Gaspé

certified/certifié signature(s) enumerator(s)/signature(s)-recenseur(s): Vida Chicoyne

URBAN/URBAINE

N° | page | N° | of/de

polling division

F 303 PRELIMINARY LIST OF ELECTORS

ELECTIONS CANADA

LISTE PRÉLIMINAIRE DES ÉLECTEURS

163417

B 5M-7-79

This list of qualified electors for the polling division number as set out below was prepared for use at the pending federal election from information obtained at the enumeration and has been certified by the signature(s) below as to completeness and correctness so far as is possible.

La présente constitue la liste des électeurs de la section de vote dont le numéro apparaît plus bas préparée en vue de l'élection fédérale en cours d'après les renseignements recueillis lors du recensement. Le(s) recenseur(s) y a(ont) apposé sa(leur) signature, affirmant que cette liste est aussi complète et exacte que possible.

N°				N°			
123	Girard Eileen	(F)	RR1 St.Georges-de-Malbaie, GOC2XO	154	Lemieux Barbara	(F)	RR1 St.Georges-de-Malbaie, GOC2XO
124	Girard Howard	(M)	RR1 St.Georges-de-Malbaie, GOC2XO	155	Langlois Hubert	(M)	RR1 St.Georges-de-Malbaie, GOC2XO
125	Girard Ivy	(F)	RR1 St.Georges-de-Malbaie, GOC2XO	156	Langlois Vida	(F)	RR1 St.Georges-de-Malbaie, GOC2XO
126	Girard Gail	(F)	RR1 St.Georges-de-Malbaie, GOC2XO	157	Langlois Spencer	(M)	RR1 St.Georges-de-Malbaie, GOC2XO
127	Gehu Adlard	(M)	RR1 St.Georges-de-Malbaie, GOC2XO	158	Langlois Linda	(F)	RR1 St.Georges-de-Malbaie, GOC2XO
128	Gaumond Basil	(M)	RR1 St.Georges-de-Malbaie, GOC2XO	159	Lafontaine Des-Neiges	(F)	RR1 St.Georges-de-Malbaie, GOC2XO
129	Hotton Leonard	(M)	RR1 St.Georges-de-Malbaie, GOC2XO	160	Lafontaine Michelle	(F)	RR1 St.Georges-de-Malbaie, GOC2XO
130	Hotton Albina	(F)	RR1 St.Georges-de-Malbaie, GOC2XO	161	Lafontaine Jean-Luc	(M)	RR1 St.Georges-de-Malbaie, GOC2XO
131	Hamon Emmanuel	(M)	RR1 St.Georges-de-Malbaie, GOC2XO	162	Laflamme Gerard	(M)	RR1 St.Georges-de-Malbaie, GOC2XO
132	Hamon Guy	(M)	RR1 St.Georges-de-Malbaie, GOC2XO	163	Laflamme Carole	(F)	RR1 St.georges-de-Malbaie, GOC2XO
133	Hamon Amande	(F)	RR1 St.Georges-de-Malbaie, GOC2XO	164	LeMarquand Cecil	(M)	RR1 St.georges-de-Malbaie, GOC2XO
134	Hamon Fernande	(F)	RR1 St.Georges-de-Malbaie, GOC2XO	165	LeMarquand Ella	(F)	RR1 St.Georges-de-Malbaie, GOC2XO
135	Hamon Gene	(F)	RR1 St.Georges-de-Malbaie , GOC2XO	166	Lucas Terrance	(M)	Barachois, GOC1AO
136	Hamon Sylvie	(F)	RR1 St.Georges-de-Malbaie, GOC2XO	167	McKoy Howard	(M)	RR1 St.Georges-de-Malbaie, GOC2XO
137	Hamon Huguette	(F)	RR1 St.Georges-de-Malbaie, GOC2XO	168	McKoy Marjorie	(F)	RR1 St.Georges-de-Malbaie, GOC2XO
138	Hamon Raoul	(M)	RR1 St.Georges-de-Malbaie, GOC2XO	169	McKoy Barbara Ann	(F)	RR1 St.Georges-de-Malbaie, GOC2XO
139	Hamon Adolphe	(M)	RR1 St.Georges-de-Malbaie, GOC2XO	170	McKoy Russel	(M)	RR1 St.Georges-de-Malbaie, GOC2XO
140	Hamon Edwidge	(F)	RR1 St.Georges-de-Malbaie, GOC2XO	171	Methot Anjelo	(M)	RR1 St.Georges-de-Malbaie, GOC2XO
141	Hamon Gaston	(M)	RR1 St.Georges-de-Malbaie, GOC2XO	172	Methot MarieGloire	(F)	RR1 St.Georges-de-Malbaie, GOC2XO
142	Hunt Carl	(M)	RR1 St.Georges-de-Malbaie, GOC2XO	173	Mercier Delisca	(F)	RR1 St.Georges-de-Malbaie, GOC2XO
143	Hunt Sybil	(F)	RR1 St.Georges-de-Malbaie, GOC2XO	174	Mercier Marcel	(M)	RR1 St.Georges-de-Malbaie, GOC2XO
144	Hunt Joseph	(M)	RR1 St.Georges-de-Malbaie, GOC2XO	175	Mercier Rolande	(F)	RR1 St.Georges-de-Malbaie, GOC2XO
145	Hunt Melcha	(F)	RR1 St. Georges-de-Malbaie, GOC2XO	176	Mercier Sydney	(M)	RR1 St.Georges-de-Malbaie, GOC2XO
146	Hotton Gerald	(M)	RR1 St.Georges-de-Malbaie, GOC2XO	177	Mercier Gaetane	(F)	RR1 St.Georges-de-Malbaie, GOC2XO
147	Hunt Glenn	(M)	RR1 St.Georges-de-Malbaie, GOC2XO	178	Mercier Leo	(M)	RR1 St.Georges-de-Malbaie, GOC2XO
148	Hunt Leota	(F)	RR1 St.Georges-de-Malbaie, GOC2XO	179	Mercier Therese	(F)	RR1 St.Georges-de-Malbaie, GOC2XO
149	Johnson Lila	(F)	RR1 St.Georges-de-Malbaie, GOC2XO	180	Mercier Gaetan	(M)	RR1 St.Georges-de-Malbaie, GOC2XO
150	Leblanc Oliver	(M)	RR1 St.Georges-de-Malbaie, GOC2XO	181	Mercier Guerard	(M)	RR1 St.Georges-de-Malbaie, GOC2XO
151	Leblanc Simonne	(F)	RR1 St.Georges-de-Malbaie, GOC2XO	182	Mercier Alfred	(M)	RR1 St.Georges-de-Malbaie, GOC2XO
152	Lucas Freeman	(M)	RR1 St.Georges-de-Malbaie, GOC2XO	183	Mercier Rita	(F)	RR1 St.Georges-de-Malbaie, GOC2XO
153	Lemieux Evarist	(M)	RR1 St.Georges-de-Malbaie, GOC2XO	184	Maloney Wilbert	(M)	RR1 St.Georges-de-Malbaie, GOC2XO

RURAL/RURALE

N° 108 page N° 3 of/de 4

polling division

electoral district/circonscription

Gaspe

certified / certifié

signature(s) enumerator(s) / signature(s) recenseur(s)

Vida Cheyne

URBAN/URBAINE

N° page N° of/de

polling division

163418

F 303 PRELIMINARY LIST OF ELECTORS

85M-7-79

ELECTIONS CANADA

LISTE PRÉLIMINAIRE DES ÉLECTEURS

This list of qualified electors for the polling division number as set out below was prepared for use at the pending federal election from information obtained at the enumeration and has been certified by the signature(s) below as to completeness and correctness so far as is possible.

La présente constitue la liste des électeurs de la section de vote dont le numéro apparaît plus bas préparée en vue de l'élection fédérale en cours d'après les renseignements recueillis lors du recensement. Le(s) recenseur(s) y a(ont) apposé sa(leur) signature, affirmant que cette liste est aussi complète et exacte que possible.

N°			
185	Nicolosi Gary	(M)	RR1 St.Georges-de-Malbaie, G0C2X0
186	Nicolosi Heather	(F)	RR1 St.Georges-de-Malbaie, G0C2X0
187	O'Connor Raynald	(M)	RR1 St.Georges-de-Malbaie, G0C2X0
188	O'Connor Claire	(F)	RR1 St.Georges-de-Malbaie, G0C2X0
189	Percey Clyde	(M)	RR1 St.Georges-de-Malbaie, G0C2X0
190	Percey Geraldine	(F)	RR1 St.Georges-de-Malbaie, G0C2X0
191	Rail Annora	(F)	RR1 St.Georges-de-Malbaie, G0C2X0
192	Rehel Raymond	(M)	RR1 St.Georges-de-Malbaie, G0C2X0
193	Rehel Ethel	(F)	RR1 St.Georges-de-Malbaie, G0C2X0
194	Rehel Camille	(M)	RR1 St.Georges-de-Malbaie, G0C2X0
195	Rehel Hilda	(F)	RR1 St.Georges-de-Malbaie, G0C2X0
196	Rehel Claude	(M)	RR1 St.Georges-de-Malbaie, G0C2X0
197	Rehel Sheila	(F)	RR1 St.Georges-de-Malbaie, G0C2X0
198	Rehel Jerry	(M)	RR1 St.Georges-de-Malbaie, G0C2X0
199	Rehel Barry	(M)	RR1 St.Georges-de-Malbaie, G0C2X0
200	Rehel Shirley	(F)	RR1 St.Georges-de-Malbaie, G0C2X0
201	Rehel Reina	(F)	RR1 St.Georges-de-Malbay, G0C2X0
202	Rehel Trevor	(M)	RR1 St.Georges-de-Malbaie, G0C2X0
203	Rehel Imelda	(F)	RR1 St.Georges-de-Malbaie, G0C2X0
204	Roberts Eveline	(F)	RR1 St.Georges-de-Malbaie, G0C2X0
205	Syvret Susan	(F)	RR1 St.Georges-de-Malbaie, G0C2X0
206	Syvret Eden	(M)	RR1 St.Georges-de-Malbaie, G0C2X0
207	Ste-Croix Sylvain	(M)	Barachois, C.P.38, G0C1A0
208	Syvret Ansel	(M)	RR1 St.Georges-de-Malbaie, G0C2X0
209	Syvret Sharon	(F)	RR1 St.Georges-de-Malbaie, G0C2X0
210	Syvret Allan	(M)	RR1 St.Georges-de-Malbaie, G0C2X0
211	Syvret Patrica	(F)	RR1 St.Georges-de-Malbaie, G0C2X0
212	Sweeney Edmond	(M)	RR1 St.Georges-de-Malbaie, G0C2X0
213	Sweeney-Mercier Anita	(F)	RR1 St.Georges-de-Malbaie, G0C2X0
214	Trudel Réjean	(M)	RR1 St.Georges-de-Malbaie, G0C2X0
215	Touzel Deborah	(F)	Barachois, C.P.38, G0C1A0
216	Touzel Roy	(M)	Barachois, G0C1A0
217	Touzel Laurette	(F)	Barachois, G0C1A0
218	Touzel Blake	(M)	RR1 St.Georges-de-Malbaie, G0C2X0
219	Touzel Ella	(F)	RR1 St.Georges-de-Malbaie, G0C2X0
220	Touzel Bessie	(F)	RR1 St.Georges-de-Malbaie, G0C2X0
221	Touzel Mildred	(F)	RR1 St.Georges-de-Malbaie, G0C2X0
222	Touzel Babara Ann	(F)	Barachois, G0C1A0
223	Vibert Millman	(M)	RR1 St.Georges-de-Malbaie, G0C2X0
224	Vardon Watson	(M)	RR1 St.Georges-de-Malbaie, G0C2X0
225	Vardon Elizabeth	(F)	RR1 St.Georges-de-Malbaie, G0C2X0
226	Vibert Jeffory	(M)	RR1 St.Georges-de-Malbaie, G0C2X0
227	Whalen Kathleen	(F)	RR1 St.Georges-de-Malbaie, G0C2X0
228	Whalen Mary	(F)	RR1 St.Georges-de-Malbaie, G0C2X0

RURAL/RURALE

N° 108 page 4 of/de 4

electoral district/circonscription

Gaspé

certified/certifié signature(s) enumerator(s) / signature(s) recenseur(s)

Linda Chicoyne

URBAN/URBAINE

N° page N° of/de

polling division

163419

F 303 **PRELIMINARY LIST OF ELECTORS**

ELECTIONS CANADA

LISTE PRÉLIMINAIRE DES ÉLECTEURS

8.5M-7-79

This list of qualified electors for the polling division number as set out below was prepared for use at the pending federal election from information obtained at the enumeration and has been certified by the signature(s) below as to completeness and correctness so far as is possible.

La présente constitue la liste des électeurs de la section de vote dont le numéro apparaît plus bas préparée en vue de l'élection fédérale en cours d'après les renseignements recueillis lors du recensement. Le(s) recenseur(s) y a(ont) apposé sa(leur) signature, affirmant que cette liste est aussi complète et exacte que possible.

St Georges-de MALBAIS

N°	
1	Annett Garnet (M) Bougainville G0C 2X0
2	Annett Myra (F)
3	Annett David (M)
4	Annett Henry (M)
5	Annett Harold (M)
6	Annett Gorden (M)
7	Annett Joan (F)
8	Annett Ira (M)
9	Annett Kim (F)
10	Boyle Vincent (M)
11	Boyle Phyllis (F)
12	Boyle Wanda (F)
13	Boyle Joan (F)
14	Casey Alma (F)
15	Casey Dawn (F)
16	Casey Debra (F)
17	Campbell Freeman (M)
18	Chicoine Gertrude (F)
19	Comeau Alexander (M)
20	Chicoine Carol (F)
21	Chicoine Jean Paul (M)
22	Chicoine Gertrude (F)
23	Chicoine Aline (F)
24	Collin Emmanuel (M)
25	Collin Mary Jane (F)
26	Collin Claudette (F)
27	Collin Robert (M)
28	Collin Anita (F)
29	Collin Gladys (F)
30	Collin Aurore (F)
31	Chicoine Harvey(M)
32	Chicoine Lucy (F)
33	Chicoine Olive (F)
34	Chicoine Alfred (M)
35	Devouge Alice (F)
36	Devouge George (M)
37	Devouge Paul (M)
38	Devouge Joyce (F)
39	Devouge Orley (M)
40	Doody Irvin (M)
41	Devouge Sharon (F)
42	Doody Annie (F)
43	Doody Percy (M)
44	Doody Hazel (F)
45	Dow Cheryl (F)
46	Devouge Horace (M)
47	Devouge Melvin (M)
48	Devouge Austin (M)
49	Devouge Pearl (F)
50	Devouge Bonny (F)
51	Devouge Lee (M)
52	Element George (M)
53	Element Rita (F)
54	Element Daniel (M)
55	Element Mona (F)
56	Element Larry (M)
57	Element Gail (F)
58	Element Harvey (M)
59	Element Valerie (F)
60	Girard Richard (M)
61	Girard Gerturde (F)
62	Girard Beulah (F)
63	Girard Keith (M)

N°	
64	Hotton Herman (M) Bougainville G0C 2X0
65	Hotton Sidney (M)
66	Hodgins Lionel (M)
67	Hodgins Una (F)
68	Johnson Melvin (M)
69	Johnson Raymond (M)
70	Johnson Arnold (M)
71	Johnson Audry (F)
72	Johnson Katherine (F)
73	Johnson Vincent (M)
74	Johnson Clinton (M)
75	Johnson Curtis (M)
76	Johnson Calvin (M)
77	Johnson Lorna (F)
78	Johnson Douglas (M)
79	Johnson Patricia (F)
80	Johnson Beverly (F)
81	Johnson Austin (M)
82	Johnson Eldren (M)
83	Johnson Eileen (F)
84	Johnson Tennyson (M)
85	Johnson Sandra (F)
86	Johnson Mansel (M)
87	Johnson Rosy (F)
88	Johnson Stacy (M)
89	Johnson Lewis (M)
90	Johnson Velma (F)
91	Johnson Selwyn (M)
92	Lucas Earl (M)
93	Lucas Raymond (M)
94	Lucas Dolly (F)
95	Lucas Theodore (M)
96	Lucas Jean (F)
97	Lucas Cyril (M)
98	Lucas Elsie (F)
99	Lucas Sharon (F)
100	Lucas Ralph (M)
101	Lucas Doreen (F)
102	LePage Craig (M)
103	LePage Bryce (M)
104	LePage Ellen (F)
105	LePage Leonard (M)
106	LePage Mildred (F)
107	LePage Belinda (F)
108	LePage Kathleen (F)
109	LePage Vane (M)
110	LePage Ethel (F)
111	Lucas Elmer (M)
112	Lucas MaryLynn (F)
113	LePage Louella (F)
114	LePage Mark (M)
115	LePage Garth (M)
116	LePage Francis (M)
117	LePage Vienna (F)
118	Lucas Ann (F)
119	Lucas Reginald (M)
120	Lucas Doris (F)
121	Lamarre Edwin (M)
122	McKoy Carter (M)
123	Misson Herbert (M)
124	Misson Lorenda (F)
125	Misson Edith (F)
126	Misson Roderick (M)

RURAL/RURALE

N° 109 | page N° 1 of/de 2

polling division / section de vote

electoral district/circonscription: Gaspe

certified / certifié

signature(s)-enumerator(s) / signature(s)-recenseur(s): Valerie Element

URBAN/URBAINE

N° | page N° | of/de

polling division / section de vote

163420

F 303 **PRELIMINARY LIST OF ELECTORS**

ELECTIONS CANADA

LISTE PRÉLIMINAIRE DES ÉLECTEURS

8 5M-7-79

This list of qualified electors for the polling division number as set out below was prepared for use at the pending federal election from information obtained at the enumeration and has been certified by the signature(s) below as to completeness and correctness so far as is possible.

La présente constitue la liste des électeurs de la section de vote dont le numéro apparaît plus bas préparée en vue de l'élection fédérale en cours d'après les renseignements recueillis lors du recensement. Le(s) recenseur(s) y a(ont) apposé sa(leur) signature, affirmant que cette liste est aussi complète et exacte que possible.

N°		N°	
127	Misson Phyllis (F) Bougainville GOC 2X0		
128	Misson Calvin (M)		
129	Misson Emeline (F)		
130	Misson Thomas (M)		
131	Misson Thelma (F)		
132	Patterson Nickolas (M)		
133	Paquette Eusebe (M)		
134	Paquette Thelma (F)		
135	Rehel Wayne (M)		
136	Rooney Marsha (F)		
137	Rooney Gabriel (M)		
138	Rooney Katheline (F)		
139	Rooney Norma (F)		
140	Rooney Lennox (M)		
141	Rooney Iva (F)		
142	Syvret Wallace B. (M)		
143	Syvret Wallace M. (M)		
144	Syvret Ethel (F)		
145	Syvret Roy (M)		
146	Syvret Lennox (M)		
147	Syvret Brian (M)		
148	Syvret Shirley (F)		
149	Syvret Barry (M)		
150	Syvret Elmer (M)		
151	Syvret Winifred (F)		
152	Syvret Clifton (M)		
153	Syvret Roger (M)		
154	Syvret Deborah (F)		
155	Syvret Ira (M)		
156	Syvret Shirley (F)		
157	Syvret Ralph (M)		
158	Syvret Joan (F)		
159	Syvret Roderick (M)		
160	Syvret Gerard (M)		
161	Syvret Joyce (F)		
162	Touzel John (M)		
163	Touzel Wilma (F)		
164	Turkewitsch Ulf (M)		
165	Turkewitsch Gerlinde (F)		
166	Tribble Stephen (M)		
167	Vardon Francis (M)		
168	Vardon William (M)		

RURAL/RURALE			electoral district/circonscription	URBAN/URBAINE	
N°	page		Gaspe	N°	page
109	N° 2	of/de 2	certified / certifié signature(s)-enumerator(s) / signature(s)-recenseur(s)		N° of/de
polling division / section de vote			Valerie Element	polling division / section de vote	

163421

F 303 — PRELIMINARY LIST OF ELECTORS

ELECTIONS CANADA

LISTE PRÉLIMINAIRE DES ÉLECTEURS

85M-7-79

This list of qualified electors for the polling division number as set out below was prepared for use at the pending federal election from information obtained at the enumeration and has been certified by the signature(s) below as to completeness and correctness so far as is possible.

La présente constitue la liste des électeurs de la section de vote dont le numéro apparaît plus bas préparée en vue de l'élection fédérale en cours d'après les renseignements recueillis lors du recensement. Le(s) recenseur(s) y a(ont) apposé sa(leur) signature, affirmant que cette liste est aussi complète et exacte que possible.

N°			N°		
1	Aitken, Kelley (F) GOC 1AO Barachois		55	Fournier, Nora (F)	
2	Annett, Roches Ford (M)		56	Gaul, John (M)	
3	Annett, Patricia (F)		57	Gaul, Marilyn (F)	
4	Aubut, Joyce (F)	Box 100	58	Girard, Ferdinand (M)	
5	Boyle, Cletus (M)		59	Girard, Able (M)	Barachois North
6	Boyle, Muriel (F)		60	Girard, Geraldine (F)	Bar. North
7	Boyle, Edmund (M)		61	Girard, Murray (M)	Barachois North
8	Boyle, Iris (F)		62	Girard, Madeline (F)	Bar. North
9	Boyle, Dwight (M)		63	Girard, Roy (M) Barachois North	Box 12
10	Boyle, Steve (M)	Box 52	64	Henley, Louis (M) Barachois North	
11	Boyle, Ida (F)	Box 52	65	Henley, Nora (F) Barachois North	
12	Bond, Gilbert (M)		66	Hamon, Ludger (M)	
13	Bond, Cora (F)		67	Hamon, Patricia (F)	
14	Bond, Aylmer (M)		68	Laflamme, Roger (M) Belle Anse, Barachois	GOC 1AO
15	Blondin, George (M)		69	Laflamme, Jeannette (F) Belle Anse, Barachois	
16	Bond, Harvey (M)		70	Lawrence, Thomas (M)	
17	Bond, Kathleen (F)		71	Lawrence, Louis (F)	
18	Boulanger, Paul (M)		72	Le Mieux, Mamie (F)	Box 4
19	Boulanger, Dorothy (F)		73	Le Mieux, Lawrence (M)	Box 40
20	Cotton, Emery (M)		74	Le Mieux, Amelia (F)	Box 40
21	Cotton, Edna (F)		75	Le Mieux, Harold (M)	
22	Cotton, Lisa (F)		76	Le Mieux, Herbert (M)	
23	Cotton, Kenneth (M)	Box 3	77	Le Mieux, Lida (F)	
24	Cotton, Denise (F)	Box 3	78	Le Mieux, Emery (M)	
25	Coombs, Larry (M)	Box 56	79	Le Mieux, Laura (F)	
26	Coombs, Ernestine (F)	Box 56	80	Le Mieux, Clarence (M)	
27	Coombs, Gilbert (M) Barachois North	GOC 1AO	81	Le Mieux, Bridget (F)	
28	Coombs, Austin (M) Barachois North		82	Le Mieux, Diana (F)	Barachois North
29	Coombs, Arthur (M) Barachois North		83	Le Mieux, Melvin (M)	Barachois North
30	Coombs, Pervus (M) Barachois North		84	Le Mieux, Bruno (M)	Barachois North
31	Coombs, Sylvin (M)		85	Le Mieux, Melissa Ann (F)	Bar. North
32	Dupre, Rita (F)		86	Le Mieux, Clem (M)	
33	Dupre, Leo (M)	Box 112	87	Le Mieux, Edwina (F)	Box 23
34	Dee, Emile (M)	Box 2	88	Le Mieux, Harold (M)	Barachois North
35	Dee, Lucy (F)	Box 2	89	Le Mieux, Vincent (M)	Bar. North
36	Dee, Cloedatte (F)	Box 2	90	Le Mieux, Christine (F)	Bar. North
37	Dee, Emile Jr. (M)	Box 2	91	Le Mieux, Norman (M)	Bar. North
38	Dee, Raymond (M) Barachois North		92	Le Mieux, Gertrude (F)	Bar. North
39	Dee Odina (F) Barachois North		93	Le Mieux, George (M)	
40	Dee, Eugene (M) Barachois North		94	Le Mieux, Martin (M)	
41	Element, David (M)	Box 31	95	Le Mieux, Terrance, (M)	Bar. North
42	Element, Linda (F)	Box 31	96	Le Mieux, Edna (F)	Barachois North
43	Element, Eugene (M)		97	Le Mieux, Isaac (M)	Barachois North
44	Element, Geraldine (F)		98	Le Mieux, Vida (F)	Barachois North
45	Element, Brenda (F)		99	Le Mieux, Perry (M)	Barachois North
46	Element, Gerald (M)	Box 61	100	Le Mesuier, Yvonne (F)	
47	Element, Lola (F)	Box 61	101	Marion, Alex (M)	Box 21
48	Element, Allan (M)		102	Marion, Elmer (M)	Box 103
49	Element, Lucy (F)		103	Marion, Joan (F)	Box 103
50	Element, Thomas (M)		104	McNally, Beatrice (F)	Box 45
51	Element, Wenda (F)		105	McGregor, Raymond (M)	
52	Element, Jeanne (F)	Box 42	106	McGregor, Helen (F)	Box 100
53	Francis, Herman (M)	Box 42	107	Moore, Kenneth (M)	
54	Francis, Adila (F)	Box 42	108	McGregor, Milton (M)	Barachois North
			109	McGregor, Isella (F)	
			110	Mitchell, Catherine (F)	

RURAL/RURALE			electoral district/circonscription	URBAN/URBAINE		
N°	page		Gaspe	N°	page	
110	N° 1	of/de 2	Barachois		N°	of/de
polling division section de vote			certified certifié signature(s)-enumerator(s) / signature(s)-recenseur(s) Lucy Element	polling division section de vote		

163422

F 303 **PRELIMINARY LIST OF ELECTORS**

ELECTIONS CANADA

LISTE PRÉLIMINAIRE DES ÉLECTEURS

85M-7-79

This list of qualified electors for the polling division number as set out below was prepared for use at the pending federal election from information obtained at the enumeration and has been certified by the signature(s) below as to completeness and correctness so far as is possible.

La présente constitue la liste des électeurs de la section de vote dont le numéro apparaît plus bas préparée en vue de l'élection fédérale en cours d'après les renseignements recueillis lors du recensement. Le(s) recenseur(s) y a(ont) apposé sa(leur) signature, affirmant que cette liste est aussi complète et exacte que possible.

N°		N°
111	O'Brien, Harold (M) GOC 1A0 Barachois	
112	O'Brien, Josephine A. (F)	
113	Patterson, Cynthia (F)	
114	Paulmert, Vincent (M)	
115	Paulmert, Therese (F)	
116	Quirion, Gaston (M) Box 14	
117	Quirion, Jane (F) Box 14	
118	Quirion, Regis (M)	
119	Quirion, Blanche (F)	
120	Rehel, Joseph (M)	
121	Rehel, Baden (M)	
122	Rehel, Ambroise (M) Box 96	
123	Rehel, Marie Paule (F) Box 96	
124	Rehel, George (M) Box 13	
125	Rehel, Ernestine (F) Box 13	
126	Rehel, Gary (M) Box 13	
127	Rehel, Gertrude (F)	
128	Rehel, Nellis (F)	
129	Rehel, Ruby (F)	
130	Rehel, Brent (M)	
131	Rehel, Regis (M)	
132	Rehel, Mona (F)	
133	Rooney, Leonard (M)	
134	Roussel, Gerald (M)	
135	St. Croix, John (M) Barachois North	
136	St. Croix, Shirley (F) Bar. North	
137	St. Croix, Herman(M) Bar. North	
138	St. Croix, Eva (F) Bar. North	
139	St. Croix, John (M)	
140	St. Croix, Milton (M)	
141	St. Croix, George (M)	
142	St. Croix, Victore (F)	
143	Touzel, Rock (M)	
144	Touzel, Penny (F)	
145	Tapp, Frieda (F) Box 7	
146	Thompson, Percy (M) Box 37	
147	Thompson, Rollande (F) Box 37	
148	Trudel, Louella (F)	
149	Trudel, Allan (M)	
150	Trudel, Kelly (M)	
151	Trudel, Carl (M)	
152	Tapp, Thomas J. (M)	
153	Thompson, George F. (M)	
154	Verdon, Fredric (M) Box 51	
155	Verdon, Laurienne (F) Box 51	
156	Verdon, Andrew (M) Box 51	
157	Verdon, Winnifred (F) Box 51	
158	Vauthier, Regina (F)	
159	Vibert, Mario (M)	
160	Vibert, Serge (M)	
161	Vibert, Odette (F)	
162	Vibert, Carole (F)	
163	Vibert, Romeo (M)	
164	Vibert, Nella (F)	
165	Waugh, Donald (M) Box 4	
166	Waugh, Ida (F) Box 4	

RURAL/RURALE		electoral district/circonscription	URBAN/URBAINE
N°	page	Gaspe	N° page
110	N° 2 of/de 2	Barachois	N° of/de
polling division section de vote		certified certifié signature(s)-enumerator(s) / signature(s)-recenseur(s) Lucy Element	polling division section de vote

163423

F 303 **PRELIMINARY LIST OF ELECTORS**

8 SM-7-79

ELECTIONS CANADA

LISTE PRÉLIMINAIRE DES ÉLECTEURS

This list of qualified electors for the polling division number as set out below was prepared for use at the pending federal election from information obtained at the enumeration and has been certified by the signature(s) below as to completeness and correctness so far as is possible.

La présente constitue la liste des électeurs de la section de vote dont le numéro apparaît plus bas préparée en vue de l'élection fédérale en cours d'après les renseignements recueillis lors du recensement. Le(s) recenseur(s) y a(ont) apposé sa(leur) signature, affirmant que cette liste est aussi complète et exacte que possible.

N°			
1	Asselin Anthony (M)	Baracnois	GOClAO
2	Asselin Elizabeth (F)	"	"
3	Asselin Eva (F)	"	"
4	Asselin Flora (F)	"	"
5	Asselin Joseph (M)	"	"
6	Asselin Narcisse (M)	"	"
7	Blondin Johanne (F)	"	"
8	Bond Carl (M)	"	"
9	Bond Francine (F)	"	"
10	Boyle Angela (F)	"	"
11	Boyle Dean (M)	"	"
12	Boyle James (M)	"	"
13	Boyle Kenneth (M)	"	"
14	Boyle Monica (F)	"	"
15	Chicoine Abigal (F)	"	"
16	Chicoine Alex (M)	"	"
17	Chicoine Angela (F)	"	"
18	Chicoine Brenda (F)	"	"
19	Chicoine Edith (F)	"	"
20	Chicoine Emily (F)	"	"
21	Chicoine Francis (M)	"	"
22	Chicoine Jessie (F)	"	"
23	Chicoine Kathleen (F)	"	"
24	Chicoine Kevin (M)	"	"
25	Chicoine Louise (F)	"	"
26	Chicoine Lucy (F)	"	"
27	Chicoine Melinda (F)	"	"
28	Chicoine Merle (M)	"	"
29	Chicoine Nelson (M)	"	"
30	Chicoine Rene (M)	"	"
31	Chicoine Richard (M)	"	"
32	Chicoine Stella (F)	"	"
33	Chicoine Thomas (M)	"	"
34	Chicoine Una (F)	"	"
35	Chicoine Victor (M)	"	"
36	Chicoine Willard (M)	"	"
37	Chicoyne May (F)	"	"
38	Chicoyne Stanford (M)	"	"
39	Cotton Arnold (M)	"	"
40	Cotton Marie (F)	"	"
41	Cotton Morrisey (M)	"	"
42	Dale Doris (F)	"	"
43	DeVouge Dean (M)	"	"
44	DeVouge Doris (F)	"	"
45	DeVouge Eric (M)	"	"
46	DeVouge Kenneth Sr.(M)	"	"
47	DeVouge Kenneth Jr.(M)	"	"
48	DeVouge Lloyd (M)	"	"
49	DeVouge Violet (F)	"	"
50	DeVouge Viola (F)	"	"
51	Element Abigal (F)	"	"
52	Element James (M)	"	"
53	Element Joseph (M)	"	"
54	Element Mary (F)	"	"
55	Element William (M)	"	"
56	Girard Allen (M)	"	"
57	Girard Andrew (M)	"	"
58	Girard George (M)	"	"
59	Girard Margaret (F)	"	"
60	Girard Robert (M)	"	"
61	Hamon Christine (F)	"	"
62	Hamon Jean-Pierre (M)	"	"
63	Hamon Pierette (F)	"	"
64	Hayes Iola (F)	Baracnois	GOClAO
65	Hipson Carmella (F)	"	"
66	Hipson Mervyn (M)	"	"
67	Hipson Rodney (M)	"	"
68	Johnson Dempsey (M)	"	"
69	Jonnson Elaine (F)	"	"
70	Laflamme Claude (M)	"	"
71	Laflamme Herman (M)	"	"
72	Laflamme Roy (M)	"	"
73	Laflamme Wanda (F)	"	"
74	Langlois Dean (M)	"	"
75	Langlois		
76	Langlois Irma (F)	"	"
77	Lawrence Donald (M)	"	"
78	Lawrence Edgar (M)	"	"
79	Lawrence Ethel (F)	"	"
80	Lemieux Genevive (F)	"	"
81	Lemeiux Herman (M)	"	"
82	Lemieux Joseph (M)	"	"
83	Lemieux Vivian (F)	"	"
84	LeMoignan Michel (M)	"	"
85	Maloney Edward (M)	"	"
86	Maloney Lauretta (F)	"	"
87	Maloney Tena (F)	"	"
88	Methot Albert (M)	"	"
89	Metot Blanche (F)	"	"
90	Methot Clermont (M)	"	"
91	Methot Eva (F)	"	"
92	Methot Raymond (M)	"	"
93	Mitchell Claude (M)	"	"
94	Mitchell Dolly (F)	"	"
95	Mitchell Eugenie (F)	"	"
96	Mitchell Lee (M)	"	"
97	Mitchell Osborne (M)	"	"
98	Mitchell Romeo (M)	"	"
99	Pitman Dave (M)	"	"
100	Pitman Rose (F)	"	"
101	Quirion Irene (F)	"	"
102	Rehel Angela (F)	"	"
103	Rehel Ann (F)	"	"
104	Rehel Anthony (M)	"	"
105	Rehel Dan (M)	"	"
106	Rehel Doreen (F)	"	"
107	Rehel Harold (M)	"	"
108	Rehel Henry (M)	"	"
109	Rehel Johanne (F)	"	"
110	Rehel Kevin (M)	"	"
111	Rehel Leo (M)	"	"
112	Rehel Lillian (F)	"	"
113	Rehel Marie (F)	"	"
114	Rehel Pamela (F)	"	"
115	Rehel Rene (M)	"	"
116	Rehel Warrell (M)	"	"
117	Rehel Wilbert Jr. (M)	"	"
118	Rehel Wilbert Sr. (M)	"	"
119	Rehel Wilfred (M)	"	"
120	Rehel Winnifred (F)	"	"
121	Ross Harold Jr.(M)	"	"
122	Ross Harold Sr. (M)	"	"
123	Ross Mervyn (M)	"	"
124	Ross Sandra (F)	"	"
125	Ross Tena (F)	"	"
126	Rowsell Faye (F)	"	"

RURAL/RURALE		electoral district/circonscription	URBAN/URBAINE	
N°	page	Baracnois, Gaspe, Que.	N°	page
111	N° 1 of/de 2	certified signature(s)-enumerator(s) / signature(s)-recenseur(s) certifié		N° of/de
polling division section de vote			polling division section de vote	

163424

F 303 **PRELIMINARY LIST OF ELECTORS**

8.5M-7-79

ELECTIONS CANADA

LISTE PRÉLIMINAIRE DES ÉLECTEURS

This list of qualified electors for the polling division number as set out below was prepared for use at the pending federal election from information obtained at the enumeration and has been certified by the signature(s) below as to completeness and correctness so far as is possible.

La présente constitue la liste des électeurs de la section de vote dont le numéro apparaît plus bas préparée en vue de l'élection fédérale en cours d'après les renseignements recueillis lors du recensement. Le(s) recenseur(s) y a(ont) apposé sa(leur) signature, affirmant que cette liste est aussi complète et exacte que possible.

N°		N°	
127	Ste Croix Arthur (M) Barachois GOCIAC		
128	Ste Croix Gavin (M) "		
129	Ste Croix Gordon (M)"		
130	Ste Croix Harris (M)"		
131	Ste Croix James (M)"		
132	Ste Croix Kathleen (F)"		
133	Ste Croix Lidwin (F)"		
134	Ste Croix Suzanne (F)"		
135	Ste Croix Terrence(M)"		
136	Ste Croix Therase (F)"		
137	Ste Croix Viola (F)"		
138	Ste Croix Vivian (F)"		
139	Syvret Amos (M)"		
140	Syvret Joyce (F)"		
141	Tapp Alexander (M)"		
142	Tapp Beatrice (F)"		
143	Tapp Romeo (M)"		
144	Tapp Simon (M)"		
145	Trudel Ferdinand (M)"		
146	Trudel Jean Claude (M)"		
147	Trudel Simonne (F)"		
148	Vibert Alvin (M)"		
149	Vibert Cody (M)"		
150	Vibert Joan (F)"		
151	Vibert Josephine(F)"		
152	Vibert Roy (M)"		
153	Vibrte Wilson (M)"		
154	Whalen Abigal (F)"		
155	Whalen William (M)"		

RURAL/RURALE			electoral district/circonscription	URBAN/URBAINE		
N°	page		Barachois, Gaspe, Que.	N°	page	
111	N° 2	of/de 2	certified/certifié signature(s)-enumerator(s) /signature(s)-recenseur(s)		N°	of/de
polling division section de vote				polling division section de vote		

163425

F 303 **PRELIMINARY LIST OF ELECTORS**

ELECTIONS CANADA

LISTE PRÉLIMINAIRE DES ÉLECTEURS

85M-7-79

This list of qualified electors for the polling division number as set out below was prepared for use at the pending federal election from information obtained at the enumeration and has been certified by the signature(s) below as to completeness and correctness so far as is possible.

La présente constitue la liste des électeurs de la section de vote dont le numéro apparaît plus bas préparée en vue de l'élection fédérale en cours d'après les renseignements recueillis lors du recensement. Le(s) recenseur(s) y a(ont) apposé sa(leur) signature, affirmant que cette liste est aussi complète et exacte que possible.

N°		N°	
1	Asselin, Johanne (f), Bridgeville GOC1AO	32	Bacon, Joel (m) Bridgeville GOC 1AO
2	Asselin, Edmond (m) Bridgeville , c.p. 2	33	Bacon, Roseline (f) Bridgeville
3	Asselin, Eunice (f), Bridgeville , cp. 2	34	Bacon, Etienne (m) Bridgeville
4	Asselin, Carolle (f) Bridgeville , cp. 2	35	Bacon, Parfait (m) Bridgeville
5	Asselin, Barry (m) Bridgeville , cp. 2	36	Bacon, Zelia (f) Bridgeville
6	Asselin, Joseph, (m) Bridgeville	37	Bacon, Elianne (f) Bridgeville
7	Asselin, Denise, (f) Bridgeville	38	Bond, John (m) Bridgeville
8	Asselin, Stéphane (m) Bridgeville	39	Bond, Léontine (f) Bridgeville
9	Asselin, Yves (m) Bridgeville	40	Bond, Yvon (m) Bridgeville , c.p. 91
10	Asselin, Emile (m) Bridgeville , c.p. 1	41	Bond, Adeline (f) Bridgeville , c.p. 91
11	Asselin, Marianne (f) Bridgeville , c.p. 1	42	Bond, Ghislain (m) Bridgeville
12	Asselin, Elie (m) Bridgeville	43	Bond, Norbert (m) Bridgeville
13	Asselin, Rose (f) Bridgeville	44	Bond, Ghislaine (f) Bridgeville
14	Asselin, Jean-Luc (m) Bridgeville	45	Chicoine, Guy (m) Bridgeville , c.p. 8
15	Asselin, Michel (m) Bridgeville	46	Chicoine, Clarence (m) Bridgeville , c.p. 8
16	Asselin, Gilles (m) Bridgeville	47	Chicoine, Effie (f) Bridgeville , c.p. 8
17	Bouchard, Michel (m) Bridgeville	48	Chicoine, Arnold (m) Bridgeville , c.p. 6
18	Bouchard, Jocelyne (f) Bridgeville	49	Chicoine, Anita (f) Bridgeville , c.p. 4
19	Buckley, Ensel (m) Bridgeville , c.p. 6	50	Chicoine, David (m) Bridgeville c.p. 4
20	Bélanger, Vallo (m) Bridgeville , c.p. 5	51	Chicoine, Roméo (m) Bridgeville c.p. 4
21	Bélanger, Colette (f) Bridgeville , c.p. 5	52	Chicoine, Murray (m) Bridgeville , c.p. 4
22	Bacon, Réjean (m) Bridgeville , c.p. 5	53	Chicoine, Caroline (f) Bridgeville , c.p. 4
23	Bacon, Eunice (f) Bridgeville, c.p. 5	54	Chicoine, Eric (m) Bridgeville , c.p. 4
24	Bacon, Léon (m) Bridgeville	55	Chicoine, Simonne (f) Bridgeville , c.p. 83
25	Bacon, Jacqueline (f) Bridgeville	56	Chicoine, Kenneth (m) Bridgeville , c.p. 83
26	Bond, Alban (m) Bridgeville	57	Chartier, Gaétane (f) Bridgeville
27	Bacon, Paul (m) Bridgeville	58	Cotton, Ralph (m) Bridgeville
28	Bacon, Annette (f) Bridgeville	59	Cotton, Brigitte (f) Bridgeville
29	Bacon Michel (m) Bridgeville	60	Cotton, Noelline (f) Bridgeville
30	Bacon, Ginette (f) Bridgeville	61	Daraiche, Valère (m) Bridgeville
31	Bacon, Eva (f) Bridgeville	62	Dorion, Raymond (m) Bridgeville

RURAL/RURALE			electoral district/circonscription	URBAN/URBAINE		
N°	page		GASPE	N°	page	
112	N° 1	of/de 5	certified / certifié		N°	of/de
polling division / section de vote			signature(s)-enumerator(s) / signature(s)-recenseur(s)	polling division / section de vote		
			Mme Rene Rehel			

163426

F 303 **PRELIMINARY LIST OF ELECTORS**

ELECTIONS CANADA

LISTE PRÉLIMINAIRE DES ÉLECTEURS

8 5M-7-79

This list of qualified electors for the polling division number as set out below was prepared for use at the pending federal election from information obtained at the enumeration and has been certified by the signature(s) below as to completeness and correctness so far as is possible.

La présente constitue la liste des électeurs de la section de vote dont le numéro apparaît plus bas préparée en vue de l'élection fédérale en cours d'après les renseignements recueillis lors du recensement. Le(s) recenseur(s) y a(ont) apposé sa(leur) signature, affirmant que cette liste est aussi complète et exacte que possible.

N°		
63	Dorion, Vital (m) Bridgeville	GOC 1AO
64	Dorion, Nazaire (m) Bridgeville	
65	Dorion, Antoine (m) Bridgeville	
66	Despres, Ghislaine (f) Bridgeville	
67	Devouge, Caroline (f) Bridgeville	
68	Drouin, Gilles (m) Coin du Banc , c.p. 7	GOC 2LO
69	Drouin, Jeannine (f) Coin du Banc , c.p. 7	
70	Drouin, Claude (m) Coin du Banc , c.p. 7	
71	Element, John (m) Bridgeville , c.p. 6	GOC 1AO
72	Element, Agnes (f) Bridgeville , c.p. 6	
73	Element, Sylvio (m) Bridgeville , c.p. 6	
74	Element, Alfred (m) Bridgeville	
75	Element, Lina (f) Bridgeville	
76	Element, Julie (f) Bridgeville	
77	Element, Gary (m) Bridgeville	
78	Francis, Anthony (m) Bridgeville	
79	Francis, Mariane (f) Bridgeville	
80	Francis, Dale (f) Bridgeville	
81	Francis, Eileen (f) Bridgeville	
82	Francis, Richard (m) Bridgeville	
83	Francis, Doris (f) Bridgeville	
84	Francis, Victoria (f) Bridgeville	
85	Francis, Joseph (m) Bridgeville	
86	Francis, Denis (m) Bridgeville	
87	Francis, Denise (f) Bridgeville	
88	Francis, Wellie (m) Bridgeville	
89	Francis, Lydia (f) Bridgeville	
90	Francis, Danielle (f) Bridgeville	
91	Francis, Roland (m) Bridgeville	
92	Hamon, Jacques (m) Bridgeville	
93	Hamon, Omer (m) Bridgeville	
94	Hamon, Oliva (f) Bridgeville	GOC 1AO
95	Hamon, Sylvianne (f) Bridgeville	
96	Hamon, Luc (m) Bridgeville	
97	Hamon, Renaud (m) Bridgeville	
98	Hamon, Martine (f) Bridgeville	
99	Hamon, Noella (f) Bridgeville	
100	Jean, Diane (f) Bridgeville	
101	Lemesurier, Glen (m) Bridgeville , c.p. 2	
102	Lemesurier, Malcolm (m) Bridgeville , c.p. 2	
103	Lemesurier, Elmer (m) Bridgeville , c.p. 2	
104	Lemesurier, Bernice (f) Bridgeville , c.p. 2	
105	Lemesurier, Camillia (f) Bridgeville , c.p. 2	
106	Lemesurier, Alden (m) Bridgeville	
107	Lemesurier, Cora (f) Bridgeville	
108	Lemesurier, Herbert (m) Bridgeville	
109	Laflamme, Louise (f) Bridgeville, c.p. 4	
110	Laflamme, Clara (f) Bridgeville , c.p. 9	
111	Langlois, Louis (m) Bridgeville	
112	Laflamme, Clarence (m) Bridgeville	
113	Laflamme, Ernestine (f) Bridgeville	
114	Langlois, Ruth (f) Bridgeville	
115	Langlois, Charles (m) Bridgeville	
116	Lemarquand, Douglas (m) Coin du Banc	GOC 2LO
117	Lèmarquand, Wenny (f) Coin du Banc	
118	Lamb, Roland (m) Coin du Banc	
119	Lamb, Marguerite (f) Coin du Banc	
120	Meunier, Josette (f) Coin du Banc	
121	Quirion, Joseph (m) Bridgeville	GOC 1AO
122	Quirion, Janet (f) Bridgeville	
123	Quirion, André (m) Bridgeville	
124	Quirion, Rosario (m) Bridgeville , c.p. 9	

RURAL/RURALE			electoral district/circonscription	URBAN/URBAINE		
N°	page		Gaspé	N°	page	
112	N° 2	of/de 5	certified / certifié — signature(s)/enumerator(s) / signature(s)-recenseur(s)		N°	of/de
polling division / section de vote			Mme Lene Lehel	polling division / section de vote		

163427

F 303 **PRELIMINARY LIST OF ELECTORS**

8 SM-7-79

ELECTIONS CANADA

LISTE PRÉLIMINAIRE DES ÉLECTEURS

This list of qualified electors for the polling division number as set out below was prepared for use at the pending federal election from information obtained at the enumeration and has been certified by the signature(s) below as to completeness and correctness so far as is possible.

La présente constitue la liste des électeurs de la section de vote dont le numéro apparaît plus bas préparée en vue de l'élection fédérale en cours d'après les renseignements recueillis lors du recensement. Le(s) recenseur(s) y a(ont) apposé sa(leur) signature, affirmant que cette liste est aussi complète et exacte que possible.

N°		N°	
125	Quirion, Patrick (m) Bridgeville , c.p. 9 Goc 1AO	156	Réhel, Lydia (f) Bridgeville , c.p. 1 GOC 1AO
126	Quirion, Chantal (f) Bridgeville , c.p. 9	157	Réhel, Albert (m) Bridgeville , c.p. 92
127	Quirion, Marie-Anne (f) Bridgeville , c.p. 9	158	Réhel, Marina (f) Bridgeville , c.p. 92
128	Quirion, Paul (m) Bridgeville	159	Réhel, Mireille (f) Bridgeville , c.p. 92
129	Quirion, Patricia (f) Bridgeville	160	Réhel, Donald (m) Bridgeville , c.p. 92
130	Quirion, Alban (m) Bridgevillle	161	Réhel, Edmond (m) Bridgeville c.p. 9
131	Quirion, Marianne (f) Bridgeville	162	Réhel, Marguerite (f) Bridgeville c.p. 9
132	Quirion, Hermel (m) Bridgeville , c.p. 85	163	Réhel, Richard (m) Bridgeville , c.p. 9
133	Quirion, Victorine (f) Bridgeville , c.p. 85	164	Réhel, Michel (m) Bridgeville , c.p. 8
134	Quirion, Irénée (m) Bridgeville , c.p. 6	165	Réhel, Norma (f) Bridgeville , c.p. 8
135	Quirion, Martha (f) Bridgeville c.p. 6	166	Réhel, Moise (m) Bridgeville , c.p. 4
136	Quirion, Gabriel (m) Bridgeville , c.p. 6	167	Réhel, Pauline (f) Bridgeville , c.p. 4
137	Quirion, Norman (m) Bridgeville c.p. 6	168	Réhel, Roberte (f) Bridgeville , c.p. 4
138	Quirion, Louis (m) Bridgeville , c.p. 6	169	Réhel, Ovila (m) Bridgeville , c.p. 2
139	Quirion, Richard (m) Bridgeville , c.p. 6	170	Réhel, Marina (f) Bridgeville c.p. 2
140	Quirion, Simon (m) Bridgeville , c.p. 53	171	Réhel, Sylvie (f) Bridgeville c.p. 2
141	Quirion, Aurélie (f) Bridgeville , c.p. 53	172	Réhel, Daniel (m) Bridgeville
142	Quirion, Denise (f) Bridgeville , c.p. 53	173	Réhel, Léonie (f) Bridgeville
143	Quirion, Jean (m) Bridgeville	174	Réhel, Raymond (m) Bridgeville
144	Quirion, Simonne (f) Bridgeville	175	Réhel, Edith (f) Bridgeville
145	Quirion, Gérard (m) Bridgeville	176	Réhel, Uldège (m) Bridgeville , c.p. 7
146	Quirion, Douglas (m) Bridgeville	177	Réhel, Christiane (f) Bridgeville , c.p. 7
147	Quirion, Neil (m) Bridgeville	178	Réhel, Lucie (f) Bridgeville , c.p. 7
148	Quirion, Alma (f) Bridgeville	179	Réhel, Marie-Paule (f) Bridgeville , c.p. 2
149	Quirion, Edward (m) Bridgeville	180	Rail, Marie-Antonia (f) Bridgeville , c.p. 1
150	Quirion, Johanne (f) Bridgeville	181	Rail, Robert-G. (m) Bridgeville , c.p. 1
151	Quirion, Phyllis (f) Bridgeville	182	Réhel, Laurent (m) Bridgeville , c.p. 5
152	Quirion, Sharon (f) Bridgeville	183	Réhel, Frida (f) Bridgeville , c.p. 5
153	Robertson, John (m) Bridgeville , c.p. 1	184	Réhel, Marcel (m) Bridgeville , c.p. 5
154	Robertson, Muriel (f) Bridgeville , c.p. 1	185	Réhel, Serge (m) Bridgeville , c.p. 5
155	Rehel, Léon (m) Bridgeville , c.p. 1	186	Réhel, Eric (m) Bridgeville , c.p. 94

RURAL/RURALE		electoral district/circonscription	URBAN/URBAINE	
N°	page	Gaspé	N°	page
112	N° 3 of/de 5	certified signature(s) of enumerator(s) / signature(s)-recenseur(s) certifié		N° of/de
polling division section de vote		Anne Rehel	polling division section de vote	

163428

F 303 **PRELIMINARY LIST OF ELECTORS**

8.5M-7-79

ELECTIONS CANADA

LISTE PRÉLIMINAIRE DES ÉLECTEURS

This list of qualified electors for the polling division number as set out below was prepared for use at the pending federal election from information obtained at the enumeration and has been certified by the signature(s) below as to completeness and correctness so far as is possible.

La présente constitue la liste des électeurs de la section de vote dont le numéro apparaît plus bas préparée en vue de l'élection fédérale en cours d'après les renseignements recueillis lors du recensement. Le(s) recenseur(s) y a(ont) apposé sa(leur) signature, affirmant que cette liste est aussi complète et exacte que possible.

N°		N°	
187	Réhel, Françoise (f) Bridgeville , c.p. 94 GOC 1AO	218	Réhel, Normand (m) Bridgeville
188	Réhel, Stéphane (m) Bridgeville , c.p. 94	219	Ste-Croix, Irène (f) Bridgeville , c.p. 5
189	Réhel, Joel (m) Bridgeville , c.p. 94	220	Ste-Croix, Dessylva (m) Bridgeville , c.p. 9
190	Réhel, Fabien (m) Bridgeville	221	Ste-Croix, Claudette (f) Bridgeville , c.p. 9
191	Réhel, Marguerite (f) Bridgeville	222	Trudel, Hervey (m) Bridgeville , c.p. 8
192	Réhel, Ovide (m) Bridgeville	223	Trudel, Dorine (f) Bridgeville , c.p. 8
193	Réhel, Fernand (m) Bridgeville	224	Thibeault, Terrense (m) Bridgeville
194	Réhel, Lumina (f) Bridgeville	225	Thibeault, Normande (f) Bridgeville
195	Réhel, Sylvain (m) Bridgeville	226	Thibeault, Nazaire (m) Bridgeville , c.p. 4
196	Réhel, Johanne (f) Bridgeville	227	Thibeault, Ida (f) Bridgeville , c.p. 4
197	Réhel, Doreen(f) Bridgeville	228	Thibeault, Florent (m) Bridgeville , c.p. 4
198	Réhel, Colinda (f) Bridgeville	229	Thibeault, Clifton (m) Bridgeville
199	Réhel, Suzanne (f) Bridgeville	230	Thibeault, Cécile (f) Bridgeville
200	Réhel, Patrice (m) Bridgeville	231	Thibeault, Magella (m) Bridgeville
201	Réhel, Henri (m) Bridgeville	232	Thibeault, Monique (f) Bridgeville
202	Réhel, Annette (f) Bridgeville	233	Trudel, Isidore (m) Bridgeville
203	Réhel, Gérard (m) Bridgeville	234	Trudel, Colette (f) Bridgeville
204	Réhel, Maurice (m) Bridgeville	235	Trudel, Alfred (m) Bridgeville
205	Réhel, Cécile (f) Bridgeville	236	Thibeault, Victoria (f) Bridgeville
206	Réhel, Benoit (m) Bridgeville	237	Thibeault, Oscar (m) Bridgeville
207	Réhel, Yvette (f) Bridgeville	238	Thibeault, Pierre (m) Bridgeville
208	Réhel, Christine (f) Bridgeville	239	Thibeault, Julienne (f) Bridgeville
209	Réhel, Norbert (m) Bridgeville	240	Thibeault, Josette (f) Bridgeville
210	Réhel, Bruno (m) Bridgeville	241	Thibeault, Emeric (m) Bridgeville
211	Réhel, Judith (f) Bridgeville	242	Thibeault, Fernand (m) Bridgeville , c.p. 1
212	Réhel, René (m) Bridgeville	243	Thibeault, Edward (m) Bridgeville
213	Réhel, Yolande (f) Bridgeville	244	Trudel, Laurette (f) Bridgeville
214	Réhel, Irène (f) Bridgeville	245	Trudel, Yves (m) Bridgeville
215	Réhel, Raoul (m) Bridgeville , c.p. 71	246	Trudel, Adrien (m) Bridgeville
216	Réhel, Jacqueline (f) Bridgeville , c.p. 71	247	Trudel, Ghislaine (f) Bridgeville
217	Réhel, Larry (m) Bridgeville , c.p.71	248	Thibeault-Morris Irene (f) Bridgeville

RURAL/RURALE			electoral district/circonscription	URBAN/URBAINE		
N°	page		Gaspé	N°	page	
112	N° 4	of/de 5	certified / certifié signature(s)-enumerator(s) / signature(s)-recenseur(s)		N°	of/de
polling division / section de vote			Annie Lane Rehel	polling division / section de vote		

F 303 **PRELIMINARY LIST OF ELECTORS**

85M-7-79

ELECTIONS CANADA

163429

LISTE PRÉLIMINAIRE DES ÉLECTEURS

This list of qualified electors for the polling division number as set out below was prepared for use at the pending federal election from information obtained at the enumeration and has been certified by the signature(s) below as to completeness and correctness so far as is possible.

La présente constitue la liste des électeurs de la section de vote dont le numéro apparaît plus bas préparée en vue de l'élection fédérale en cours d'après les renseignements recueillis lors du recensement. Le(s) recenseur(s) y a(ont) apposé sa(leur) signature, affirmant que cette liste est aussi complète et exacte que possible.

N°		N°	
249	Thibeault, Yvon (m) Bridgeville GOC 1AO	280	Vibert, Marguerite (f) Bridgeville GOC 1AO
250	Trudel, Toussaint (m) Bridgeville	281	Vibert, Rita (f) Bridgeville
251	Trudel, Ida (f) Bridgeville	282	Vibert, Donat (m) Bridgeville
252	Trudel, Liette (f) Bridgeville	283	Vibert, Jean (m) Bridgeville
253	Trudel, Armand (m) Bridgeville	284	Vibert, Roland (m) Bridgeville
254	Trudel, Toussaint jr, (m) Bridgeville	285	Vibert, Rolande (f) Bridgeville
255	Trudel, Elphège (m) Bridgeville, c.p. 10	286	Vibert, Ella (f) Bridgeville
256	Trudel, Olive (f) Bridgeville, c.p. 10	287	Waugh, Johnny (m) Bridgeville
257	Trudel, Agnès (f) Bridgeville	288	Waugh, Louena (f) Bridgeville
258	Trudel, Horace (m) Bridgeville, c.p. 2		
259	Trudel, Henriette (f) Bridgeville, c.p. 2		
260	Trudel, Alice (f) Bridgeville, c.p. 2		
261	Trudel, Aurèle (m) Bridgeville, c.p. 2		
262	Trudel, Robert (m) Bridgeville, c.p. 35		
263	Trudel, Rose (f) Bridgeville, c.p. 35		
264	Trudel, Martin (m) Bridgeville, c.p. 25		
265	Trudel, Marie-Paule (f) Bridgeville, c.p. 25		
266	Trudel, John-Arthur (m) Bridgeville, c.p. 40		
267	Trudel, Laura (f) Bridgeville, c.p. 40		
268	Trudel, Camille (m) Bridgeville, c.p. 241		
269	Trudel, Mariange (f) Bridgeville c.p. 241		
270	Trudel, Lindy (m) Bridgeville c.p. 40		
271	Trudel Suzanne (f) Bridgeville c.p. 10		
272	Trudel, Donald (m) Bridgeville c.p. 10		
273	Vibert, Ray (m) Bridgeville c.p. 5		
274	Vibert, Marguerite (f) Bridgeville		
275	Vibert, Alain (m) Bridgeville		
276	Vibert, Maggie (f) Bridgeville, c.p. 26		
277	Vibert, Léon (m) Bridgeville		
278	Vibert, Huguette (f) Bridgeville		
279	Vibert, John (m) Bridgeville		

RURAL/RURALE		electoral district/circonscription	URBAN/URBAINE	
N°	page	Gaspé	N°	page
112	N° 5 of/de 5	certified / certifié signature(s)-enumerator(s) / signature(s)-recenseur(s)		N° of/de
polling division / section de vote		Mme Rene Lehel	polling division / section de vote	

F 303 **PRELIMINARY LIST OF ELECTORS**

85M-7-79

ELECTIONS CANADA

163430

LISTE PRÉLIMINAIRE DES ÉLECTEURS

This list of qualified electors for the polling division number as set out below was prepared for use at the pending federal election from information obtained at the enumeration and has been certified by the signature(s) below as to completeness and correctness so far as is possible.

La présente constitue la liste des électeurs de la section de vote dont le numéro apparaît plus bas préparée en vue de l'élection fédérale en cours d'après les renseignements recueillis lors du recensement. Le(s) recenseur(s) y a(ont) apposé sa(leur) signature, affirmant que cette liste est aussi complète et exacte que possible.

N°	
1	Asselin Mario (M) Canne de Roche. 220 R.R.1 GOC 2LO
2	Arbour Basile (M) Canne de Roche 198 R.R.1 GOC 2LO
3	Arbour Mariette (F) Canne de Roche 198 R.R.1 GOC 2LO
4	Bélanger Ralph (M) Coin du Banc 272 R.R.1 GOC 2LO
5	Bélanger Clément (père) (M) Canne de Roche 188 R.R.1 GOC 2LO
6	Bélanger Francoise (F) Canne de Roche 188 R.R.1 GOC 2LO
7	Bélanger Jean-Louis (M) Canne de Roche 188 R.R.1 GOC 2LO
8	Bélanger Jeannot (M) Canne de Roche 188 R.R.1 GOC 2LO
9	Béliveau Denis (M) Canne de Roche 168 R.R.1 GOC 2LO
10	Béliveau Francine (F) Canne de Roche 168 R.R.1 GOC 2LO
11	Boubreau Hélène (F) Percé 9 R.R.1 GOC 2LO
12	Boulanger Edmond (M) Percé 123 R.R.1 GOC 2LO
13	Coté Lise (F) Canne de Roche 237 R.R.1 GOC 2LO
14	Coderre Jacques (M) Coin du Banc 305 R.R.1 GOC 2LO
15	Coderre Gurty (F) Coin du Banc 303 R.R.1 GOC 2LO
16	Clavet Renée (F) Canne de Roche R.R.1 GOC 2LO
17	Devouge Ada (F) Coin du Banc 331 R.R.1 GOC 2LO
18	Despres Euclide (M) Canne de Roche R.R.1 GOC 2LO
19	Despres Dorothy (F) Canne de Roche R.R.1 GOC 2LO
20	Despres Jacinthe (F) Canne de Roche R.R.1 GOC 2LO
21	Despres Aurore (F) Canne de Roche R.R.1 GOC 2LO
22	Donahue Agnes (F) Coin du Banc 315 R.R.1 GOC 2LO
23	Deguire Lise (F) Coin du Banc 315 R.R.1 GOC 2LO
24	Doyon René (M) Coin du Banc 330 R.R.1 GOC 2LO
25	Despres Sévérin (M) Coin du Banc 328 R.R.1 GOC 2LO
26	Despres Rollande (F) Coin du Banc 328 R.R.1 GOC 2LO
27	Déraiche Danielle (F) Coin du Banc 328 R.R.1 GOC 2LO
28	Despres Edward (M) Canne de Roche 208 R.R.1 GOC 2LO
29	Despres Thérèse (F) Canne de Roche 208 R.R.1 GOC 2LO
30	Despres Lorraine (F) Canne de Roche 208 R.R.1 GOC 2LO
31	Despres Gilberte (F) Canne de Roche 208 R.R.1 GOC 2LO
32	Despres Luc (M) Canne de Roche 208 R.R.1 GOC 2LO
33	Drouin Pierre (M) Canne de Roche 112 R.R.1 GOC 2LO
34	Drouin Manon (F) Canne de Roche 112 R.R.1 GOC 2LO
35	Donahue Marcel (M) Percé 14 R.R.1 GOC 2LO
36	Donahue Monique (F) Percé 14 R.R.1 GOC 2LO
37	Donahue Marc (M) Percé 14 R.R.1 GOC 2LO
38	Donahue Marie-Louise (F) Percé 18 R.R.1 GOC 2LO
39	Duguay William (M) Percé 1 R.R.1 GOC 2LO
40	Dorion Suzanne (F) Canne de Roche 207 R.R.1 GOC2LO
41	Daraiches Charles-Eugène (M) Canne de R. 221 R.R.1 GOC 2LO
42	Daraiches Aline (F) Canne de Roche 221 R.R.1 GOC 2LO
43	Déraiche Catherine (F) Canne de Roche 237 R.R.1 GOC 2LO
44	Déraiche Bertrand (M) Canne De Roche 232 R.R.1 GOC 2LO
45	Despres Michel (M) Canne de Roche R.R.1 GOC 2LO
46	Despres Cécilia (F) Canne de Roche R.R.1 GOC 2LO
47	Despres Denis (M) Canne de Roche R.R.1 GOC 2LO
48	Despres Richard (M) Canne de Roche R.R.1 GOC 2LO
49	Fournier Lana-Marie (F) Canne de Roche 239 R.R.1 GOC 2LO
50	Flynn Gladys (F) Coin du Banc 315 R.R.1 GOC 2LO
51	Gendreau Edgar (M) Coin du Banc 326 R.R.1 GOC 2LO
52	Gagné D. Brigitte (F) Coin du Banc 107 R.R.1 GOC 2LO
53	Gagné Jean-Yves (M) Percé 107 R.R.1 GOC 2LO
54	Gagné Syvio (M) Percé 107 R.R.1 GOC 2LO
55	Gagné Maryse (F) Percé 107 R.R.1 GOC 2LO
56	Gagné Gaétan (M) Percé 111 R.R.1 GOC 2LO
57	Gagné Laurentia (F) Percé 111 R.R.1 GOC 2LO

RURAL/RURALE			electoral district/circonscription	URBAN/URBAINE		
N°	page		Gaspé	N°	page	
113	N° 1	of/de 3			N°	of/de
polling division section de vote 113			certified certifié signature(s)-enumerator(s) / signature(s)-recenseur(s)	polling division section de vote		

F 303 **PRELIMINARY LIST OF ELECTORS**

8 5M-7-79

ELECTIONS CANADA

163431

LISTE PRÉLIMINAIRE DES ÉLECTEURS

This list of qualified electors for the polling division number as set out below was prepared for use at the pending federal election from information obtained at the enumeration and has been certified by the signature(s) below as to completeness and correctness so far as is possible.

La présente constitue la liste des électeurs de la section de vote dont le numéro apparaît plus bas préparée en vue de l'élection fédérale en cours d'après les renseignements recueillis lors du recensement. Le(s) recenseur(s) y a(ont) apposé sa(leur) signature, affirmant que cette liste est aussi complète et exacte que possible.

N°		N°	
58	Gendreau Alcide (M) Canne de Roche, 121 R.R.1 GOC 2LO	89	Labbé Richard (M) Percé 6 R.R.1 GOC 2LO
59	Gendreau Célina (F) Canne de Roche 223 R.R.1 GOC 2LO	90	Labbé Jean -Paul (M) Percé 115 R.R.1 GOC 2LO
60	Gendreau Alfred (M) Canne de Roche 223 R.R.1 GOC 2LO	91	Labbé Estel (F) Percé 115 R.R.1 GOC 2LO
61	Gagné Jean-Claude (M) Percé 108 R.R.1 GOC 2LO	92	Labbé Bernard (M) Percé 117 R.R.1 GOC 2LO
62	Gagné Emélia (F) Percé 108 R.R.1 GOC 2LO	93	Leblanc Marcel (M) Canne de Roche 191 R.R.1 GOC 2LO
63	Hogan William (M) Coin du Banc 264 R.R.1 GOC 2LO	94	Leblanc Camille (M) Canne de Roche R.R.1 GOC 2LO
64	Joncas Daniel (M) Coin du Banc 256 R.R.1 GOC 2LO	95	Leblanc Alice (F) Canne de Roche R.R.1 GOC 2LO
65	Langlois Henri (M) Canne de Roche 267 R.R.1 GOC 2LO	96	Laflamme Emilien (M) Canne de Roche 215 R.R.1 GOC 2LO
66	Langlois Laurette (F) Canne de Roche 267 R.R.1 GOC 2LO	97	Laflamme Donalda (F) Canne de Roche 215 R.R.1 GOC 2LO
67	Langlois Claude (M) Canne de Roche 267 R.R.1 GOC 2LO	98	Leblanc Réal (M) Canne de Roche 241 R.R.1 GOC 2LO
68	Langlois Joel (M) Canne de Roche 267 R.R.1 GOC 2LO	99	Leblanc Carolle (F) Canne de Roche 241 R.R.1 GOC 2LO
69	Langlois Manon (F) Coin du Banc 320 R.R.1 GOC 2LO	100	Leblanc Omer (M) Canne de Roche 239 R.R.1 GOC 2LO
70	Langlois Jean-Charles (M) Coin du Banc 274 R.R.1 GOC 2LO	101	Leblanc Marielle (F) Canne de Roche 239 R.R.1 GOC 2LO
71	Langlois Louise (F) Coin du Banc 274 R.R.1 GOC 2LO	102	Leblanc Yvon (M) Canne de Roche 239 R.R.1 GOC 2LO
72	Langlois Stéphane (M) Coin du Banc 274 R.R.1 GOC 2LO	103	Leblanc Lucette (F) Canne de Roche 239 R.R.1 GOC 2LO
73	Leblanc Solange (F) Coin du Banc 272 R.R.1 GOC 2LO	104	Leblanc Jules (M) Canne de Roche 239 R.R.1 GOC 2LO
74	Langlois Jean-Charles (M) Coin du Banc 251 R.R.1 GOC 2LO	105	Laflamme Camille (M) Coin du Banc 245 R.R.1 GOC 2LO
75	Laflamme Eugène J. (M) Coin du Banc 248 R.R.1 GOC 2LO	106	Laflamme Adrienne (F) Coin du Banc 245 R.R.1 GOC 2LO
76	Laflamme Dominique (F) Coin du Banc 248 R.R.1 GOC 2LO	107	Laflamme Anne-Marie (F) Coin du Banc 245 R.R.1 GOC 2LO
77	Langlois Léopold (M) Canne de Roche 238 R.R.1 GOC 2LO	108	Laflamme Mario (M) Coin du Banc 247 R.R.1 GOC 2LO
78	Langlois Délia (F) Canne de Roche 238 R.R.1 GOC 2LO	109	Langlois Simone (F) Coin du Banc 253 R.R.1 GOC 2LO
79	Langlois Francine (F) Canne de Roche 220 R.R.1 GOC 2LO	110	Lepage Jean-Guy (M) Canne de Roche R.R.1 GOC 2LO
80	Langlois Sévérin (M) Canne de Roche 212 R.R.1 GOC 2LO	111	Méthot Monette (F) Percé 117 R.R.1 GOC 2LO
81	Langlois Angéline (F) Canne de Roche 212 R.R.1 GOC 2LO	112	Maloney Sidney (M) Coin du Banc 315 R.R.1 GOC 2LO
82	Langlois François (M) Canne de Roche 212 R.R.1 GOC 2LO	113	Rehel Doria (F) Canne de Roche 219 R.R.1 GOC 2LO
83	Laflamme Carole (F) Canne de Roche 202 R.R.1 GOC 2LO	114	Rail Lucien (M) Canne de Roche 233 R.R.1 GOC 2LO
84	Labbé Jina (F) Canne de Roche 1 R.R.1 Goc 2LO	115	Rail Eveline (F) Canne de Roche 233 R.R.1 GOC 2LO
85	Labbé Nathalie (F) Coin du Banc 256 R.R.1 GOC 2LO	116	Simard Clément (M) Canne de Roche 228 R.R.1 GOC 2LO
86	Labbé Gilles (M) Percé 9 R.R.1 GOC 2LO	117	Simard Rose (F) Canne de Roche 191 R.R.1 GOC 2LO
87	Labbé Henri (M) Percé 7 R.R.1 GOC 2LO	118	Trudel Denis (M) Coin du Banc 320 R.R.1 GOC 2LO
88	Labbé Gertrude (F) Percé 7 R.R.1 GOC 2LO	119	Trudel Francine (F) Coin du Banc 251 R.R.1 GOC 2LO

RURAL/RURALE		electoral district/circonscription	URBAN/URBAINE	
N°	page	Gaspé	N°	page
113	No 2 of/de 3	certified / certifié signature(s)-enumerator(s) / signature(s)-recenseur(s)		N° of/de
polling division / section de vote 113				polling division / section de vote

F 303 — 85M-7-79

PRELIMINARY LIST OF ELECTORS

ELECTIONS CANADA

163432

LISTE PRÉLIMINAIRE DES ÉLECTEURS

This list of qualified electors for the polling division number as set out below was prepared for use at the pending federal election from information obtained at the enumeration and has been certified by the signature(s) below as to completeness and correctness so far as is possible.

La présente constitue la liste des électeurs de la section de vote dont le numéro apparaît plus bas préparée en vue de l'élection fédérale en cours d'après les renseignements recueillis lors du recensement. Le(s) recenseur(s) y a(ont) apposé sa(leur) signature, affirmant que cette liste est aussi complète et exacte que possible.

N°	
120	Trudel Rosanne (F) Canne de Roche 207 R.R.1 GOC 2LO
121	Thibeault Sutton Hélene (F) Coin du Banc 339 R.R.1 GOC 2LO
122	Thibeault Gérard-Alcide (M) Coin du Banc 339 R.R.1 GOC 2LO
123	Trudel Edgar (M) Coin du Banc 308 R.R.1 GOC 2LO
124	Trudel Odette (F) Coin du Banc 308 R.R.1 GOC 2LO
125	Trudel Noé Père (M) Coin du Banc 304 R.R.1 GOC 2LO
126	Trudel Adora (F) Coin du Banc 304 R.R.1 GOC 2LO
127	Trudel Henri (M) Coin du Banc 304 R.R.1 GOC 2LO
128	Trudel Mona (F) Coin du Banc 304 R.R.1 GOC 2LO
129	Trudel Yvon (M) Coin du Banc 304 R.R.1 GOC 2LO
130	Trudel Noé Fils (M) Coin du Banc 302 R.R.1 GOC 2LO
131	Trudel Géraldine (F) Coin du Banc 302 R.R.1 GOC 2LO
132	Trudel Mark (M) Coin du Banc 202 R.R.1 GOC 2LO
133	Trudel Etienne (M) Canne de Roche 205 R.R.1 GOC 210
134	Trudel Léonard (M) Coin du Banc 259 R.R.1 GOC 2LO
135	Trudel Gracia (F) Coin du Banc 259 R.R.1 GOC 2LO
136	Trudel France (F) Coin du banc 259 R.R.1 GOC 2LO
137	Trudel Lin (F) Coin du Banc 259 R.R.1 GOC 2LO
138	Trudel Huges (M) Coin du Banc 259 R.R.1 GOC 2LO
139	Vibert Andrew Jr. (M) Coin du Banc 253 R.R.1 GOC 2LO
140	Vibert Foster (M) Percé 145 R.R.1 GOC 2LO
141	Vibert Andéa (F) Percé 145 R.R.1 GOC 2LO
142	Vibert Yvon (M) Percé 145 R.R.1 GOC 2LO
143	Vibert Arthur (M) Percé 185 R.R.1 GOC 2LO
144	Vibert Gertrude (F) Percé 185 R.R.1 GOC 2L)
145	Vibert Renaud (M) Percé 185 R.R.1 GOC 2LO
146	Vibert Gemma (F) Percé 185 R.R.1 GOC 2LO
147	Vibert Lin (F) Percé 185 R.R.1 GOC 2LO
148	Vibert Johanne (F) Canne de Roche 205 R.R.1 GOC 2LO
149	Vibert Sonia (F) Canne de Roche 232 R.R.1 GOC 2LO
150	Vibert Andrew Père (M) Coin du Banc 263 R.R.1 GOC 2LO

N°	
151	Vibert Cora (F) Coin du Banc 263 R.R.1 GOC 2LO
152	Vibert Laurier (M) Coin du Banc 263 R.R.1 GOC 2LO
153	Vibert Hattie (F) Coin du Banc 263 R.R.1 GOC 2LO
154	Vibert Lindy (M) Coin du Banc 343 R.R.1 GOC 2LO
155	Vibert Marion (F) Coin du Banc 343 R.R.1 GOC 2LO
156	Vibert Bélinba (F) Coin du Banc 343 R.R.1 GOC 2LO
157	Vibert Hilda (F) Coin du Banc 350 R.R.1 GOC 2LO
158	Vibert Clarence (M) Coin du Banc 350 R.R.1 GOC 2LO

RURAL/RURALE

N° 113 — page N° 3 of/de 3

polling division / section de vote 113

electoral district / circonscription: Gaspé

certified / certifié

signature(s)-enumerator(s) / signature(s)-recenseur(s)

URBAN/URBAINE

N° — page N° — of/de

polling division / section de vote

F 303 **PRELIMINARY LIST OF ELECTORS**

ELECTIONS CANADA

LISTE PRÉLIMINAIRE DES ÉLECTEURS

163433

85M-7-79

This list of qualified electors for the polling division number as set out below was prepared for use at the pending federal election from information obtained at the enumeration and has been certified by the signature(s) below as to completeness and correctness so far as is possible.

La présente constitue la liste des électeurs de la section de vote dont le numéro apparaît plus bas préparée en vue de l'élection fédérale en cours d'après les renseignements recueillis lors du recensement. Le(s) recenseur(s) y a(ont) apposé sa(leur) signature, affirmant que cette liste est aussi complète et exacte que possible.

N°			
1	Arbour, Jean (M) C P 231, Percé	GOC	2LO
2	Bourget, Estelle (F) Poste Restante Percé	"	"
3	Bourget, Michel (M) Poste Restante Percé	"	"
4	Bourget, Albert (M) C P 213 Percé	"	"
5	Bourget, Lucille (F) C P 213 Percé	"	"
6	Bourget, Celine (F) C P 213 Percé	"	"
7	Bourget, Dominique (F) C P 213 Percé	"	"
8	Bourget, Jean F. (M) C P 291 Percé	"	"
9	Bourget, Raoul N. (M) C P 253 Percé	"	"
10	Boulanger, Yves (M) C P 353 Percé	"	"
11	Bernier, Pierrette (F) C P 237 Percé	"	"
12	Boulanger, Richard (M) 67, 132 ouest, Percé	"	"
13	Boulanger, Benoit (M) C P 55 Percé	"	"
14	Boulanger, Gilberte (F) C P 55 Percé	"	"
15	Boulanger, Denis (M) Poste Restante, Percé	"	"
16	Boulanger, Michel (M) Poste Restante Percé	"	"
17	Boulanger, Andre (M) C P 241 Percé	"	"
18	Boulanger, Philias (M) C P 156, Percé	"	"
19	Boulanger, Brigitte (F) C P 156 Percé	"	"
20	Bourget, Elise Methot (F) C P 192 Percé	"	"
21	Bourget, Raoul F. (M) C P 87, Percé	"	"
22	Bourget, Anita B. (F) C P 87, Percé	"	"
23	Blondin, Albert (M) C P 372 Percé	"	"
24	Blondin, Yvonne (F) C P 372 Percé	"	"
25	Bourget, Yves (M) C P 32, Percé	"	"
26	Bourget, Azilda H. (F) C P 32, Percé	"	"
27	Bourget, Yoland (M) C P 32, Percé	"	"
28	Brotherton, Louise (F) C P 276 Percé	"	"
29	Biard, Frances J. (F) C P 154 Percé	"	"
30	Biard, Dennis (M) C P 154 Percé	"	"
31	Bourget, Georgette (F) C P 88 Percé	"	"
32	Boulanger, Jean (M) C P 98 Percé	GOC	2LO
33	Boulanger, Claire T. (F) C P 98 Percé	"	"
34	Boulanger, Dany (F) C P 98 Percé	"	"
35	Biard, Muriel (F) C P 114 Percé	"	"
36	Belanger, Solange (F) 108, 132 ouest, Percé	"	"
37	Bujold, Renaud (M) C P 415 Percé	"	"
38	Bujold, Carole B. (F) C P 415 Percé	"	"
39	Beaudin, Marguerite B. (F) C P 130 Percé	"	"
40	Bourget, Jacques (M) C P 351 Percé	"	"
41	Bourget, Emilia L. (F) C P 351 Percé	"	"
42	Bourget, Rodrique (M) C P 351 Percé	"	"
43	Bourget, Sonia (F) C P 351 Percé	"	"
44	Bourget, Jacinthe (F) C P 351 Percé	"	"
45	Bourget, Raymond (M) C P 212 Percé	"	"
46	Bourget, Berthe (F) C P 212 Percé	"	"
47	Bourget, Denis (M) C P 212 Percé	"	"
48	Bourget, Remis (M) C P 212 Percé	"	"
49	Bourget, Gaston (M) C P 183 Percé	"	"
50	Bourget, Alexina (F) C P 183 Percé	"	"
51	Bourget, Bertrand (M) C P 183 Percé	"	"
52	Boulanger, Rejean (M) C P 334 Percé	"	"
53	Boulanger, Ange-Ida (F) 107, 132 ouest, Percé	"	"
54	Boulanger, M.C. Slyvie (F) 107, 132 ouest, Percé	"	"
55	Biard, Agathe L. (F) C P 66 Percé	"	"
56	Bourget, Joseph (M) 28, Rue de l'Eglise, Percé	"	"
57	Boulanger, Collin Robertine (F) C P 124 Percé	GOC	2LO
58	Bourget, Roland (M) C P 272 Percé	"	"
59	Bourget, Therese M. (F) C P 272 Percé	"	"
60	Bourget, Hughes (M) C P 272 Percé	"	"
61	Bourget, Jocelyn (M) C P 272 Percé	"	"
62	Bourget, Solange (F) C P 272 Percé	"	"

RURAL/RURALE			electoral district/circonscription	URBAN/URBAINE		
N°	page		Gaspe	N°	page	
114	N° 1	of/de 4	certified / certifié — signature(s)-enumerator(s) / signature(s)-recenseur(s)		N°	of/de
polling division / section de vote				polling division / section de vote		

163434

F 303 **PRELIMINARY LIST OF ELECTORS**

ELECTIONS CANADA

LISTE PRÉLIMINAIRE DES ÉLECTEURS

8.5M-7-79

This list of qualified electors for the polling division number as set out below was prepared for use at the pending federal election from information obtained at the enumeration and has been certified by the signature(s) below as to completeness and correctness so far as is possible.

La présente constitue la liste des électeurs de la section de vote dont le numéro apparaît plus bas préparée en vue de l'élection fédérale en cours d'après les renseignements recueillis lors du recensement. Le(s) recenseur(s) y a(ont) apposé sa(leur) signature, affirmant que cette liste est aussi complète et exacte que possible.

N°				
63	Bourget, Paul (M) C P 51	Percé	GOC	2LO
64	Bourget, Juliette (F) C P 51	"	"	"
65	Bourget, Lyne (F) C P 51	"	"	"
66	Beck, Betty (F) C P 12	"	"	"
67	Baleine, William (M) C P 61	"	"	"
68	Baleine, Ninon (F) C P 61	"	"	"
69	Baleine, Bobby (M) C P 61	"	"	"
70	Comeau, Donahue Francine (F) C P 331	Percé	"	"
71	Cote, Michelle (F) C P 392	"	"	"
72	Cahill, Victoria (F) C P 237	"	"	"
73	Caldwell, Janet (F) C P 264	"	"	"
74	Caldwell , Sheila (F) C P 264	"	"	"
75	Cass, Ethel (F) C P 204	"	"	"
76	Caron, Georges (M) C P 113	"	"	"
77	Caron, Denise (F) C P 113	"	"	"
78	Cahill, Mervin (M) C P 280	"	"	"
79	Cahill, Alice (F) C P 280	"	"	"
80	Cahill, Kathleen (F) C P 280	"	"	"
81	Cahill, Kenneth (M) C P 280	"	"	"
82	Despard, Lucille (F) C P 339	"	"	"
83	Donohue, Lucien (M) C P 103	"	"	"
84	Decaen, Joseph (M) 85, 132 ouest	"	"	"
85	Decaen, Mme Joseph (F) 85, 132 ouest,	"	"	"
86	Decaen, Florence (F) 85, 132 ouest,	"	"	"
87	Dumont, Pierre (M) C P 26	"	"	"
88	Dufour, Eva (F) 28, Rue de l'Eglise	"	"	"
89	Donohue, Slyvio (M) C P 12	"	"	"
90	DeSergerie, Roselyn (F) C P 332	"	"	"
91	Duguay, Mario (M) Poste Restante,	"	"	"
92	D'Aoust, Gelinas Francoise (F) Poste Restante	Percé	"	"
93	Gleeton, Methot Corinne (F) C P 334	Percé	"	"
94	Gaumond, Monique (F) C P 412	Percé	GOC	2LO
95	Gagne, Monique (F) C P 103	"	"	"
96	Gagne, Ginette (F) C P 391	"	"	"
97	Gagne, Colette (F) C P 302	"	"	"
98	Hache, Noella B. (F) C P 88	"	"	"
99	Huard, Gisele (F) C P 88	"	"	"
100	Jean, Gilles (M) C P 244	"	"	"
101	Jean, Methot Claudette (F) C P 244	Percé	"	"
102	Keighan, Cahill Doris (F) C P 237	Percé	"	"
103	Keighan, Gerald (M) C P 27	Percé	"	"
104	Keighan, Patrick (M) C P 27	"	"	"
105	Leblanc, Slyvain (M) C P 335	Percé	"	"
106	Levesque, Joseph (M) C P 121	Percé	"	"
107	Levesque, Louise (F) C P 121	Percé	"	"
108	Lelievre, Jacinthe (F) C P 231	Percé	"	"
109	Langlois, Yves (M) C P 92	Percé	"	"
110	Levesque, Real (M) C P 344	Percé	"	"
111	Lambert, Georges (M) 16, Rue St-Anne	Perce	"	"
112	Lambert, Rita (F) 16, Rue St-Anne	Percé	"	"
113	Lambert, William (M) 16, Rue St-Anne,	Percé	"	"
114	Leblanc, Ernest (M) C P 26	Percé	"	"
115	Leblanc, Emily (F) C P 26	"	"	"
116	Leblanc, Daniel (M) C P 26	"	"	"
117	Leblanc, John (M) C P 26	"	"	"
118	Labbe, Roméo (M) C P 53	"	"	"
119	Labbe, Mme. Roméo (F) C P 53	"	"	"
120	Levesque, Denise (F) C P 215	"	"	"
121	Labbe, Real (M) C P 340	"	"	"
122	Labbe, Marguerite (F) C P 340	"	"	"
123	Methot, Jean Charles (M) C P 145	Percé	"	"
124	Methot, Elise (F) C P 145	"	"	"

RURAL/RURALE		electoral district/circonscription	URBAN/URBAINE	
N°	page	Gaspe	N°	page
114	N° 2 of/de 4	certified / certifié signature(s)-enumerator(s) / signature(s)-recenseur(s)		N° of/de
polling division / section de vote			polling division / section de vote	

F 303 **PRELIMINARY LIST OF ELECTORS**

85M-7-79

ELECTIONS CANADA

163435

LISTE PRÉLIMINAIRE DES ÉLECTEURS

This list of qualified electors for the polling division number as set out below was prepared for use at the pending federal election from information obtained at the enumeration and has been certified by the signature(s) below as to completeness and correctness so far as is possible

La présente constitue la liste des électeurs de la section de vote dont le numéro apparaît plus bas préparée en vue de l'élection fédérale en cours d'aprés les renseignements recueillis lors du recensement. Le(s) recenseur(s) y a(ont) apposé sa(leur) signature, affirmant que cette liste est aussi complète et exacte que possible.

N°					
125	Methot, Jeannot (M) C P 145	Percé	GOC	2LO
126	Methot, Lison (F) C P 145	"	"	"
127	Methot, Philias (M) C P 145	"	"	"
128	Methot, Donat (M) C P 152	"	"	"
129	Methot, Juliette (F) C P 152	"	"	"
130	Methot, Martin (M) C P 152	"	"	"
131	Methot, Jim (M) C P 132	"	"	"
132	Methot, Duguay Rose (F) C P 132	"	"	"
133	Methot, Jacques (M) C P 132	"	"	"
134	Methot, Serge (M) C P 132	"	"	"
135	Methot, Francois (M) C P 132	"	"	"
136	Methot, Denis (M) C P 132	"	"	"
137	Methot, Linda (F) C P 132	"	"	"
138	Methot, Marguerite (F) C P 241	"	"	"
139	Methot, Rita (F) C P 25	"	"	"
140	Methot, Raymond (M) C P 172	"	"	"
141	Methot, Jeannette (F) C P 172	"	"	"
142	Methot, Julien (M) C P 172	"	"	"
143	Methot, Gerald (M) C P 172	"	"	"
144	Methot, Onezime (M) C P 55	"	"	"
145	Methot, Paul (M) C P 85	"	"	"
146	Methot, Roger (M) C P 85	"	"	"
147	Methot, Lina B. (F) C P 85	"	"	"
148	Methot, Conrad (M) C P 244	"	"	"
149	Methot, Armand (M) C P 241	"	"	"
150	Methot, Adrienne (F) C P 241	"	"	"
151	Methot, Marielle (F) C P 334	"	"	"
152	Methot, Doris Levesque (F) C P 340	"	"	"
153	Methot, Emile (M) C P 131	"	"	"
154	Methot, Carmen (M) C P 131	"	"	"
155	Methot, Alain (M) C P 131	"	"	"
156	Methot, Daniel (M) C P 131	Percé	GOC	2LO
157	Made, Edouard (M) C P 284	"	"	"
158	Made, Jeannine (F) C P 284	"	"	"
159	Made, Slyvain (M) C P 284	"	"	"
160	Methot, Gaston (M) C P 123	"	"	"
161	Methot, Carlo (M) C P 303	"	"	"
162	Methot, Mario (M) C P 94	"	"	"
163	Methot, Michel (M) C P 391	"	"	"
164	Methot, Philibert (M) C P 363	"	"	"
165	Methot, Pierre-Andre (M) C P 61	Percé	"	"
166	Methot, Marsolais Marguerite (F) C P 61	Perce	GOC	2LO
167	Parent, Solange (F) C P 339	Percé	"	"
168	Poirier, Boulanger Marie (F) C P 98	Perce	"	"
169	Poirier, Marcel (M) C P 98	"	"	"
170	Pidgeon, Mary (F) C P 34	"	"	"
171	Pidgeon, Michael (M) C P 34	"	"	"
172	Pidgeon, Madeleine (F) C P 34	Percé	"	"
173	Poirier, Delphis (M) Poste Restante,	Percé	GOC	2LO
174	Quirion, Claude (M) C P 265, Percé		"	"
175	Quirion, Raymond (M) C P 336	Percé	"	"
176	Quirion, Jeannine (F) C P 336	Percé	"	"
177	Robin, Gustave (M) C P 143	"	"	"
178	Robin, Marie (F) C P 143	"	"	"
179	Richard, Vincent (M) Poste Restante	Percé	"	"
180	Richard, Marc-Andre (M) Poste Restante	Percé	"	"
181	Robin, Regis (M) C P 92	"	"	"
182	Robin, Regine (F) C P 92	"	"	"
183	Richard, Lucien (M) C P 412	"	"	"
184	Rehel, Augustin (M) 42, Rue de l'Eglise	Percé	"	"
185	Rehel, Elfie (F) 42, Rue de l'Eglise	Percé	"	"
186	Robin, Jules (M) C P 115	"	"	"

RURAL/RURALE			electoral district/circonscription	URBAN/URBAINE	
N°	page		Gaspe	N°	page
114	N° 3	of/de 4	certified / certifié signature(s)-enumerator(s) / signature(s)-recenseur(s) Thérèse D. Boyle		N° of/de
polling division / section de vote				polling division / section de vote	

F 303 **PRELIMINARY LIST OF ELECTORS**

8 5M-7-79

163436

LISTE PRÉLIMINAIRE DES ÉLECTEURS

This list of qualified electors for the polling division number as set out below was prepared for use at the pending federal election from information obtained at the enumeration and has been certified by the signature(s) below as to completeness and correctness so far as is possible.

La présente constitue la liste des électeurs de la section de vote dont le numéro apparaît plus bas préparée en vue de l'élection fédérale en cours d'après les renseignements recueillis lors du recensement. Le(s) recenseur(s) y a(ont) apposé sa(leur) signature, affirmant que cette liste est aussi complète et exacte que possible.

N°					N°
187	Simoneau, Arthur (M) C P 113	Percé	GOC	2LO	
188	Simoneau, Raphael (M) C P 93	"	"	"	
189	Simoneau, Bernard (M) C P 186	"	"	"	
190	Simoneau, Yolande L. (F) C P 186	"	"	"	
191	Simoneau, Carole (F) C P 363	"	"	"	
192	Simoneau, Rodolphe (M) C P 27	"	"	"	
193	Simoneau, Agnes (F) C P 27	"	"	"	
194	Simoneau, Daniel (M) C P 27	"	"	"	
195	Simoneau, Robin Cecile (F) C P 115	"	"	"	
196	Trudel, Claudine (F) C P 265	"	"	"	
197	Trudel, Cecile (F) C P 244	"	"	"	
198	Trudel, Horace (M) C P 93	"	"	"	
199	Trudel, Jeanne D'Arc (F) C P 93	"	"	"	
200	Tommi, Michelle (F) Poste Restante,	Percé	"	"	
201	Tommi, Frederique (M) Poste Restamte	"	"	"	
202	Vibert, Jean-Claude (M) Poste Restante	"	"	"	
203	Vibert, Ste-Croix Marguerite (F) Poste Restante	Percé	"	"	
204	Vibert, Edith (F) C P 117	"	"	"	
205	Vibert, Ruth (F) C P 117	"	"	"	
206	Vibert, Agnes (F) C P 117	"	"	"	
207	Whittom, Linda (F) C P 353	"	"	"	
208	Whittom, Slyvie (F) 67, 132 ouest,	"	"	"	
209	Warren, Percy (M) C P 264	"	"	"	

RURAL/RURALE			electoral district/circonscription	URBAN/URBAINE		
N°	page		Gaspe	N°	page	
114	N° 4	of/de 4	certified / certifié signature(s)-enumerator(s)/signature(s)-recenseur(s) Therese D. Boyle		N°	of/de
polling division / section de vote				polling division / section de vote		

163437

F 303 **PRELIMINARY LIST OF ELECTORS**

85M-7-79

ELECTIONS CANADA

LISTE PRÉLIMINAIRE DES ÉLECTEURS

This list of qualified electors for the polling division number as set out below was prepared for use at the pending federal election from information obtained at the enumeration and has been certified by the signature(s) below as to completeness and correctness so far as is possible.

La présente constitue la liste des électeurs de la section de vote dont le numéro apparaît plus bas préparée en vue de l'élection fédérale en cours d'après les renseignements recueillis lors du recensement. Le(s) recenseur(s) y a(ont) apposé sa(leur) signature, affirmant que cette liste est aussi complète et exacte que possible.

N°		N°	
1	Aubert Doris (f) Percé #158 R.R.1 c.p.69 GOC 2LO	22	Aubert Gracia (f) rg Irlande #602 R.R.1 GOC 2LO c.p.251
2	Aubert Erin (m) Percé #158 R.R.1 c.p.69 GOC 2LO	23	Asselin Alfreda (f) Cap d'Espoir R.R.1 GOC 2LO c.p.172 #530B
3	Aubert Michel (m) Percé #158 R.R.1 c.p.69 GOC 2LO	24	Asselin Sylvain (m) rg Irlande #528 R.R.1 GOC 2LO
4	Aubert Johanne (f) Percé #158 R.R.1 c.p.69 GOC 2LO	25	Asselin Germaine (f) rg Irlande #528 R.R.1 GOC 2LO
5	Aubert Stanley (m) rg Irlande R.R.1 GOC 2LO #852	26	Asselin Alfred (m) rg Irlande #528 R.R.1 GOC 2LO
6	Aubert Hectorine (f) rg Irlande R.R.1 GOC 2LO #852	27	Amond Maryse (f) Percé R.R.1 GOC 2LO
7	Aubert Carl (m) rg Irlande #597 R.R.1 GOC 2LO	28	Aubert Ludger (m) Percé #64 R.R.1 GOC 2LO c.p.5
8	Aubert Rita (f) rg Irlande #597 R.R.1 GOC 2LO	29	Aubert William (m) rg Irlande R.R.1 GOC 2LO
9	Athot Antoine (m) rg Irlande # 590 R.R.1 GOC 2LO	30	Aubert Elgard (f) rg Irlande R.R.1 GOC 2LO
10	Athot Ginette (f) rg Irlande #590 R.R.1 GOC 2LO	31	Bernier Charles-Eugène rg Irlande R.R.1 GOC 2LO c.p.263 #719
11	Athot Mario (m) rg Irlande #590 R.R.1 GOC 2LO	32	Bernier Lumina (f) rg Irlande #719 R.R.1 GOC 2LO c.p.263
12	Aubert Hubert (m) rg Irlande #589 R.R.1 GOC 2LO c.p.2	33	Bernier Pierrette (f) rg Irlande R.R.1 GOC 2LO c.p.263 #719
13	Aubert Léda (f) rg Irlande #589 R.R.1 GOC 2LO c.p.2	34	Bernier Jeannot (m) rg Irlande #719 R.R.1 GOC 2LO c.p.263
14	Aubert Joelle (f) rg Irlande #589 R.R.1 GOC 2LO c.p.2	35	Bourget Robert (m) Percé #11 R.R.1 GOC 2LO c.p.222
15	Arbour Paul (m) Percé #30 R.R.1 GOC 2LO c.p.101	36	Bernier Johanne (f) rg Irlande #719 R.R.1 GOC 2LO c.p.263
16	Arbour Année (f) Percé #30 R.R.1 GOC 2LO c.p. 101	37	Bourget Gisèle (f) Percé #11 R.R.1 GOC 2LO c.p.222
17	Arbour France (f) Percé #30 R.R.1 GOC 2LO c.p.101	38	Bourget Linda (f) Percé #21 R.R.1 GOC 2LO c.p.397
18	Arbour Linda (f) Percé #30 R.R.1 GOC 2LO c.p.101	39	Bourget Bernadin (m) #21 R.R.1 GOC 2LO c.p.397
19	Arbour Gaston (m) Percé #30 R.R.1 GOC 2LO c.p.101	40	Birminghan Wilfred (m) Percé # R.R.1 GOC 2LO c.p.247
20	Aubert James (m) rg Irlande #602 R.R.1 GOC 2LO c.p.251	41	Blais Yvan(m) Percé #202 R.R.1 GOC 2LO c.p.242
21	Aubert Darlène (f) rg Irlande #602 R.R.1 GOC 2LO c.p.251	42	Bouchard Owen (m) Percé #9 R.R.1 GOC 2LO c.p.128

RURAL/RURALE

N° 115 page N° 1 of/de 7

polling division / section de vote

electoral district/circonscription: Gaspé

certified / certifié signature(s)-enumerator(s) / signature(s)-recenseur(s): Nina Bagaci

URBAN/URBAINE

N° page N° of/de

polling division / section de vote

F 303 **PRELIMINARY LIST OF ELECTORS**

ELECTIONS CANADA

LISTE PRÉLIMINAIRE DES ÉLECTEURS

163438

85M-7-79

This list of qualified electors for the polling division number as set out below was prepared for use at the pending federal election from information obtained at the enumeration and has been certified by the signature(s) below as to completeness and correctness so far as is possible.

La présente constitue la liste des électeurs de la section de vote dont le numéro apparaît plus bas préparée en vue de l'élection fédérale en cours d'après les renseignements recueillis lors du recensement. Le(s) recenseur(s) y a(ont) apposé sa(leur) signature, affirmant que cette liste est aussi complète et exacte que possible.

N°	
43	Bouchard Micheline (f) Percé #9 R.R.1 GOC 2LO c.p.128
44	Bujold Edgar (m) Percé #212 R.R.1 GOC 2LO c.p.160
45	Bujold Yvette (f) Percé #212 R.R.1 GOC 2LO c.p.160
46	Bujold Alain (m) Percé #212 R.R.1 GOC 2LO c.p.160
47	Boulanger Bernard (m) Percé #48 R.R.1 GOC 2LO c.p.126
48	Boulanger Hélène (f) Percé # 48 R.R.1 GOC 2LO c.p.126
49	Boulanger Gérard (m) Percé #16 R.R.1 GOC 2LO c.p.62
50	Boulanger Thérèse (f) Percé #16 R.R.1 GOC 2LO c.p.62
51	Bélanger Jean-Louis (m) Percé #20 R.R.1 GOC 2LO
52	Bélanger Rita (f) Percé #20 R.R.1 GOC 2LO
53	Birmingham Lucy (f) rg Irlande #382 R.R.1 GOC 2LO c.p.176
54	Birmingham Irène (f) rg Irlande #382 R.R.1 GOC 2LO c.p.176
55	Bélanger François (m) rg Irlande R.R.1 GOC 2LO c.p.414 #342
56	Bélanger Marcel (m) rg Irlande #342 R.R.1 GOC 2LO c.p.414
57	Bélanger Thérèse (f) rg Irlande #342 R.R.1 GOC 2LO c.p.414
58	Bond Marguerite (f) rg Irlande R.R.1 GOC 2LO # 49
59	Bougie Jacques (m) Percé #_ R.R.1 GOC 2LO
60	Boyle Francis (m) Percé #222 R.R.1 GOC 2LO c.p.56
61	Boyle Thérèse (f) Percé #222 R.R.1 GOC 2LO c.p. 56
62	Boulanger Florimond (m) Percé #662 R.R.1 GOC 2LO c.p.62
63	Boudreau Michel (m) Percé # 221 R.R.1 GOC 2LO
64	Beaudin Danielle (f) rte des Failles R.R.1 GOC 2LO c.p.130 #83
65	Boulanger Armand (m) Percé #51 R.R.1 GOC 2LO
66	Boulanger Madeleine (f) Percé #51 R.R.1 GOC 2LO
67	bourget Réginald (m) Percé #226 R.R.1 GOC 2LO
68	Blais Denise (f) Percé #226 R.R.1 GOC 2LO
69	Cain Clifton (m) Percé #316 R.R.1 GOC 2LO c.p.54
70	Cain Antoinette (f) Percé #316 R.R.1 GOC 2LO c.p. 54
71	Cain Viviane (f) Percé #316 R.R.1 GOC 2LO c.p.54
72	Cain Denis (m) Percé #316 R.R.1 GOC 2LO c.p.54
73	Cain Alfred (m) Percé #306 R.R.1 GOC 2LO c.p.219
74	Cain Noella (f) Percé #306 R.R.1 GOC 2LO c.p.219
75	Cain Hélène (f) Percé # 306 R.R.1 GOC 2LO c.p.219
76	Cahill Vincent (m) Percé #522 R.R.1 GOC 2LO
77	Cahill Yvonne (f) rg Irlande #522 R.R.1 GOC 2LO
78	Cahill Raymond (m) rg Irlande #522 R.R.1 GOC 2LO
79	Cahill Gérald (m) Percé #236 R.R.1 GOC 2LO c.p.189
80	Cahill Carmella (f) Percé #236 R.R. GOC 2LO c.p. 189
81	Cahill Patsy (f) Percé #236 R.R.1 GOC 2LO c.p.189
82	Cahill Gladys (f) Percé #236 R.R.1 GOC 2LO c.p.189
83	Cahill Donald (m) Percé #236 R.R.1 GOC 2LO c.p.189
84	Cahill Andrew (m) rg Irlande #632 R.R.1 GOC 2LO c.p.91

RURAL/RURALE		electoral district/circonscription	URBAN/URBAINE	
N°	page	Gaspé	N°	page
115	N° 2 of/de 7	certified / certifié signature(s)-enumerator(s) / signature(s)-recenseur(s) Nina Bagacé		N° of/de
polling division / section de vote			polling division / section de vote	

163439

F 303 **PRELIMINARY LIST OF ELECTORS**

ELECTIONS CANADA

LISTE PRÉLIMINAIRE DES ÉLECTEURS

85M-7-79

This list of qualified electors for the polling division number as set out below was prepared for use at the pending federal election from information obtained at the enumeration and has been certified by the signature(s) below as to completeness and correctness so far as is possible.

La présente constitue la liste des électeurs de la section de vote dont le numéro apparaît plus bas préparée en vue de l'élection fédérale en cours d'après les renseignements recueillis lors du recensement. Le(s) recenseur(s) y a(ont) apposé sa(leur) signature, affirmant que cette liste est aussi complète et exacte que possible.

N°	
85	Cahill André (m) rg Irlande #632 R.R.1 GOC 2LO c.p.91
86	Cahill Denis (m) rg Irlande #632 R.R.1 GOC 2LO c.p.91
87	Cahill Simon (m) rg Irlande #632 R.R.1 GOC 2LO c.p.91
88	Cahill Aurore (f) rg Irlande #632 R.R.1 GOC 2LO c.p.91
89	Caron Gérard (m) Percé #283 R.R.1 GOC 2LO c.p.35
90	Caron Marguerite (f) Percé #283 R.R.1 GOC 2LO c.p.35
91	Caron Roger (m) rg Irlande #848 R.R.1 GOC 2LO c.p.153
92	Caron Cécile (f) rg Irlande #848 R.R.1 GOC 2LO c.p.153
93	Cahill Beatrice-Elisabeth rg Irlande (f) R.R.1 GOC 2LO #664
94	Caron Damase (m) Percé #6 R.R.1 GOC 2LO c.p.111
95	Caron Brigitte (f) Percé #6 R.R.1 GOC 2LO c.p.111
96	Caron Albert (m) Percé #12 R.R.1 GOC 2LO c.p.84
97	Caron Léona (f) Percé #12 R.R.1 GOC 2LO c.p.84
98	Chabot Jean (m) rg Irlande #526 R.R.1 GOC 2LO
99	Chabot Marie-Jeanne (f) #526 R.R.1 GOC 2LO rg Irlande
100	Cahill William (m) rg Irlande #502 R.R.1 GOC 2LO
101	Chabot Aline (f) rg Irlande #482 R.R.1 GOC 2LO
102	Cahana Régis (m) rg Irlande #338 R.R.1 GOC 2LO c.p.234
103	Cahill Edwin (m) rg Irlande #308 R.R.1 GOC 2LO c.p.383
104	Cahill Simone (f) rg Irlande #308 R.R.1 GOC 2LO c.p.383
105	Cahill Roland (m) rg Irlande #304 R.R.1 GOC 2LO c.p.361

N°	
106	Caron Rita (f) Rte des Failles #87 R.R.1 GOC 2LO c.p.187
107	Couture Jean-Guy (m) Percé #_ R.R.1 GOC 2LO c.p.82
108	Cahill Marguerite (f) rg Irlande R.R.1 GOC 2LO #667
109	Cahill Georges (m) rg Irlande #667 R.R.1 GOC 2LO
110	Cahill Douglas (m) rg Irlande #667 R.R.1 GOC 2LO
111	Chick Harvé (m) rg Irlande R.R.1 GOC 2LO
112	Corteau Année (f) rg Irlande R.R.1 GOC 2LO
113	Donahue Auguste (m) rg Irlande #780 R.R.1 GOC 2LO
114	Donahue Camille (f) rg Irlande #780 R.R.1 GOC 2LO
115	Donahue Wayne (m) rg Irlande #780 R.R.1 GOC 2LO
116	Donahue Wilson (m) rg Irlande #830 R.R.1 GOC 2LO
117	Donahue Maryse (f) rg Irlande #830 R.R.1 GOC 2LO
118	Duguay Louisette (f) Percé #8 R.R.1 GOC 2LO c.p.247
119	Donahue Michel (m) Percé #15 R.R.1 GOC 2LO c.p.12
120	Donahue Evangeline (f) Percé #15 R.R.1 GOC 2LO c.p.12
121	Donahue Aline (f) Percé #202B R.R.1 GOC 2LO c.p.375
122	Duguay Xavier (m) rg Irlande #866 R.R.1 GOC 2LO
123	Dorion John (m) Percé #18 R.R.1 GOC 2LO c.p.173
124	Dorion Athur (m) Percé #205 R.R.1 GOC 2LO c.p.72
125	Dorion Georgette (f) Percé #205 R.R.1 GOC 2LO c.p.72
126	Dorion Louise (f) Percé #205 R.R.1 GOC 2LO c.p.72

RURAL/RURALE		electoral district/circonscription	URBAN/URBAINE	
N°	page	Gaspé	N°	page
115	N° 3 of/de 7	certified / certifié — signature(s)-enumerator(s) / signature(s)-recenseur(s)		N° of/de
polling division / section de vote		Nina Bragacé	polling division / section de vote	

163440

F 303 8 5M-7-79

PRELIMINARY LIST OF ELECTORS

ELECTIONS CANADA

LISTE PRÉLIMINAIRE DES ÉLECTEURS

This list of qualified electors for the polling division number as set out below was prepared for use at the pending federal election from information obtained at the enumeration and has been certified by the signature(s) below as to completeness and correctness so far as is possible.

La présente constitue la liste des électeurs de la section de vote dont le numéro apparaît plus bas préparée en vue de l'élection fédérale en cours d'après les renseignements recueillis lors du recensement. Le(s) recenseur(s) y a(ont) apposé sa(leur) signature, affirmant que cette liste est aussi complète et exacte que possible.

N°		N°	
127	Dorion Diane (f) Percé #205 R.R.1 GOC 2LO c.p.72	148	Gaul Nora (f) Percé R.R.1 GOC 2LO c.p.247
128	Dupuis Diane (f) rg Irlande #556 R.R.1 GOC 2LO	149	Grenier Alfred (m) rg Irlande #840 R.R.1 GOC 2LO
129	Dupuis Marc (m) rg Irlande #556 R.R.1 GOC 2LO	150	Grenier Laurette (f) rg Irlande R.R.1 GOC 2LO #840
130	Dupuis Elisabeth (f) rg Irlande #558 R.R.1 GOC 2LO	151	Grenier Albert (m) rg Irlande #744 R.R.1 GOC 2LO
131	Dashey Albert (m) rg Irlande #455 R.R.1 GOC 2LO c.p.161	152	Grenier Jean-Marc (m)rg Irlande R.R.1 GOC 2LO c.p.63 #582
132	Dugré Bernard (m) rg Irlande #441 R.R.1 GOC 2LO	153	Grenier Roland (m) rg Irlande #582 R.R.1 GOC 2LO c.p.63
133	Dorion Emilien (m) Rte des Failles R.R.1 GOC 2LO c.p.72 #83	154	Grenier Normand (m) rg Irlande #582 R.R.1 GOC 2LO c.p.63
134	Desbois Maureen (f) rg Irlande R.R.1 GOC 2LO	155	Grenier Irène (f) rg Irlande #582 R.R.1, GOC 2LO c.p.63
135	Flynn Errol (m) rg Irlande R.R.1 GOC 2LO c.p.406	156	Grenier Théodore (m) rg Irlande R.R.1 GOC 2LO c.p.63 #582
136	Furlong Raymond (m) Percé #15 R.R.1 GOC 2LO c.p.412	157	Gagné Danielle (f) rg Irlande #111 R.R.1 GOC 2LO c.p.373
137	Furlong Nicole (f) Percé #15 R.R.1 GOC 2LO c.p.412	158	Gendreau Gustave (m) Percé #64 R.R.1 GOC 2LO c.p.5
138	Flynn Charles (m) Percé #2 R.R.1 GOC 2LO c.p.233	159	Gérard William (m) Percé #286 R.R.1 GOC 2LO
139	Flynn Beatrice (f) Percé #2 R.R.1 GOC 2LO c.p.233	160	Gaul Léonard (m) rg Irlande #330 R.R.1 GOC 2LO
140	Flynn Francis (m) Percé R.R.1 GOC 2LO c.p.141	161	Gaul Camilla (f) rg Irlande #330 R.R.1 GOC 2LO
141	Flynn Anne (f) Percé R.R.1 GOC 2LO c.p.141	162	Hébert Patrice (m) Percé #200 R.R.1 GOC 2LO c.p.368
142	Flynn Brigitte (f) Percé #306 R.R.1 GOC 2LO c.p.219	163	Hickson Guy (m) Percé R.R.1 GOC 2LO c.p.247
143	Garnier Stéphane (m) rg Irlande R.R.1 GOC 2LO c.p.71 #322	164	Hickson Jane (f) Percé R.R.1 GOC 2LO c.p.247
144	Garnier Pierre (m)rg Irlande #322 R.R.1 GOC 2LO c.p.71	165	Hébert Georgette (f) Percé #200 R.R.1 GOC 2LO c.p.368
145	Garnier Marguerita (f) rg Irlande R.R.1 GOC 2LO c.p.71 #322	166	Harbour Denis (m) rg Irlande #111 R.R.1 GOC 2LO c.p.373
146	Gaul Chantal (f) rg Irlande #328 R.R.1 GOC 2LO c.p.96	167	Huard Brenda (f) Percé R.R.1 GOC 2LO c.p.82
147	Gaul Gérald (m) rg Irlande #328 R.R.1 GOC 2LO c.p.96	168	Jadeau Anne (f) rg Irlande #836 R.R.1 GOC 2LO c.p.201

RURAL/RURALE		electoral district/circonscription	URBAN/URBAINE	
N° 115	page N° 4 of/de 7	Gaspé	N°	page N° of/de
polling division section de vote		certified signature(s)-enumerator(s) / signature(s)-recenseur(s) Nina Bagacé		polling division section de vote

F 303 **PRELIMINARY LIST OF ELECTORS**

ELECTIONS CANADA

163441

LISTE PRÉLIMINAIRE DES ÉLECTEURS

85M-7-79

This list of qualified electors for the polling division number as set out below was prepared for use at the pending federal election from information obtained at the enumeration and has been certified by the signature(s) below as to completeness and correctness so far as is possible.

La présente constitue la liste des électeurs de la section de vote dont le numéro apparaît plus bas préparée en vue de l'élection fédérale en cours d'après les renseignements recueillis lors du recensement. Le(s) recenseur(s) y a(ont) apposé sa(leur) signature, affirmant que cette liste est aussi complète et exacte que possible.

N°		N°	
169	Leblanc Eugène (m) rg Irlande #694 R.R.1 GOC 2LO	190	Lévesque Noella (f) rg Irlande #304 R.R.1 GOC 2LO c.p.361
170	Leblanc Carmelle (f) rg Irlande R.R.1 GOC 2LO #694	191	Leboutillier Jeanine (f) Percé #231 R.R.1 GOC 2LO c.p.297
171	Leblanc Louise (f) rg Irlande #694 R.R.1 GOC 2LO	192	Létourneau François (m) Percé #221 R.R.1 GOC 2LO
172	Leblanc Walter (m) rg Irlande #682 R.R.1 GOC 2LO	193	Leblanc AliceP(f) rg Irlande #684 R.R.1 GOC 2LO
173	Leblanc Noémie (f) rg Irlande #682 R.R.1 GOC 2LO	194	Laflamme Winifred (f) Percé #312 R.R.1 GOC 2LO c.p.73
174	Leblanc Marie (f) rg Irlande #682 R.R.1 GOC 2LO	195	Leclerc François (m) rg Irlande #445 R.R.1 GOC 2LO c.p.27
175	Leblanc Lise (f) rg Irlande #682 R.R.1 GOC 2LO	196	Leclerc Hectorine (f) rg Irlande R.R.1 GOC 2LO c.p.27 #445
176	Leblanc Céline (f) rg Irlande #682 R.R.1 GOC 2LO	197	Lacase Gilles (m) Percé R.R.1 GOC 2LO
177	Leblanc Yvon (m) Percé #10 R.R.1 GOC 2LO c.p.247	198	Lambert Madeleine (f) Percé #286 R.R.1 GOC 2LO
178	Lambert Rodolphe (m) Percé #258 R.R.1 GOC 2LO	199	Lelièvre Hélène (f) Percé #286 R.R.1 GOC 2LO
179	Lambert Nicole (f) Percé #258 R.R.1 GOC 2LO	200	Meagher F.Joe (m) Percé #232 R.R.1 GOC 2LO c.p.102
180	Leblanc Diane (f) rg Irlande #694 R.R.1 GOC 2LO	201	Meagher Julia (f) Percé #232 R.R.1 GOC 2LO c.p.102
181	Leblanc Patrick (m) rg Irlande #688 R.R.1 GOC 2LO	202	Meagher John (m) Percé #232 R.R.1 GOC 2LO c.p.102
182	Leblanc Jacqueline (f) rg Irlande R.R.1 GOC 2LO #688	203	Molly Wilfrid (m) Percé #47 R.R.1 GOC 2LO c.p.174
183	Lavoie Daniel (m) Percé #16 R.R.1 GOC 2LO c.p.338	204	Méthot André (m)Rte des Failles #50 R.R.1 GOC 2LO c.p.38
184	Laflamme Eugène (m) Percé #183 R.R.1 GOC 2LO c.p.171	205	Méthot Micheline (f) Rte des Failles R.R.1 GOC 2LO c.p.38 #50
185	Laflamme Corinne (f) Percé #183 R.R.1 GOC 2LO c.p.171	206	Mamelonet Georges (m) rg Irlande R.R.1 GOC 2LO c.p.201 #836
186	Leblanc Anna (f) rg Irlande #846 R.R.1 GOC 2LO	207	Mercier Nola (f) rg Irlande #342 R.R.1 GOC 2LO c.p.414
187	Langlois Lilliane (f)rg Irlande #574 R.R.1 GOC 2LO	208	Méthot Jean-Claude (m) Percé #20 R.R.1 GOC 2LO c.p.11
188	Langlois Albert (m) rg Irlande #574 R.R.1 GOC 2LO	209	Mercier Nilda (f) Percé #662 R.R.1 GOC 2LO c.p.62
189	Lévesque Norbert (m) Percé R.R.1 GOC 2LO	210	Mauger Isabelle (f) Percé #17 R.R.1 GOC 2LO c.p.185

RURAL/RURALE			electoral district/circonscription	URBAN/URBAINE		
N°	page		Gaspé	N°	page	
115	N° 5	of/de 7	certified/certifié signature(s)-enumerator(s) / signature(s)-recenseur(s)		N°	of/de
polling division / section de vote			Nina Bagaré	polling division / section de vote		

F 303 **PRELIMINARY LIST OF ELECTORS**

8 5M-7-79

ELECTIONS CANADA

163442

LISTE PRÉLIMINAIRE DES ÉLECTEURS

This list of qualified electors for the polling division number as set out below was prepared for use at the pending federal election from information obtained at the enumeration and has been certified by the signature(s) below as to completeness and correctness so far as is possible.

La présente constitue la liste des électeurs de la section de vote dont le numéro apparaît plus bas préparée en vue de l'élection fédérale en cours d'après les renseignements recueillis lors du recensement. Le(s) recenseur(s) y a(ont) apposé sa(leur) signature, affirmant que cette liste est aussi complète et exacte que possible.

N°		N°	
211	Mauger Athur (m) Percé #17 R.R.1 GOC 2LO c.p.185	232	Simoneau Agnès (f) rg Irlande #718 R.R.1 GOC 2LO
212	Mauger Jocelyne (f) Percé #17 R.R.1 GOC 2LO c.p.185	233	Simoneau Richard (m) rg Irlande #718 R.R.1 GOC 2LO
213	Proulx Edgar (m) rg Irlande #805 R.R.1 GOC 2LO	234	Simoneau Denise (f) rg Irlande #718 R.R.1 GOC 2LO
214	Proulx Marguerite (f) rg Irlande R.R.1 GOC 2LO #805	235	Simoneau Raymond (m) rg Irlande #654 R.R.1 GOC 2LO
215	Proulx Denis (m) rg Irlande #805 R.R.1 GOC 2LO	236	Simoneau Gilberte (f) rg Irlande R.R.1 GOC 2LO #654
216	Poirier Thérèse (f) Percé #306 R.R.1 GOC 2LO c.p.219	237	Simoneau Claudette (f) rg Irlande R.R.1 GOC 2LO #654
217	Penberthy David (m) rg Irlande #846 R.R.1 GOC 2LO	238	Simoneau Paulin (m) rg Irlande #654 R.R.1 GOC 2LO
218	Paris Micheline (f) rg Irlande #678 R.R.1 GOC 2LO	239	Simoneau Madeleine (f) rg Irlande R.R.1 GOC 2LO #638
219	Proulx Frank (m) rg Irlande #478 R.R.1 GOC 2LO	240	Simoneau Ernest (m) rg Irlande #638 R.R.1 GOC 2LO
220	Phily Carolle (f) rg des Failles R.R.1 GOC 2LO c.p.187 #87	241	Simoneau Janette (f)rg Irlande #866 R.R.1 GOC 2LO
221	Péresse Jean-Pierre (m) Rte des Failles R.R.1 GOC 2LO #222	242	Simoneau Guy (M) rg Irlande #866 R.R.1 GOC 2LO
222	Péresse Ginette (f) Rte des Failles R.R.1 GOC 2LO #222	243	Simoneau Rolande (f) Percé R.R.1 GOC 2LO c.p.341
223	Péresse Pierre (f) Rte des Failles R.R.1 GOC 2LO #222	244	Simoneau Michel (m) Percé R.R.1 GOC 2LO c.p.341
224	Réhel Nathalie (f) Percé #202 R.R.1 GOC 2LO c.p.242	245	Simoneau P.Beatrice (f)rg Irlande R.R.1 GOC 2LO #684
225	Robin Léo-Paul (m) Percé #248 R.R.1 GOC 2LO c.p.1	246	Turcotte Réal (m) rg Irlande #801 R.R.1 GOC 2LO
226	Richard Aline (f) rg Irlande R.R.1 GOC 2LO c.p.406	247	Turcotte Cécile (f) rg Irlande #801 R.R.1 GOC 2LO
227	Stevens Nicole (f) Percé #234 R.R.1 GOC 2LO C.P.37	248	Trudel Donatien (m) Percé #202B R.R.1 GOC 2LO c.p.375
228	Stevens Jean-Eudes (m) Percé #234 R.R.1 GOC 2LO c.p.37	249	Trudel Gilles (m) rg Irlande #835 R.R.1 GOC 2LO
229	Simoneau Agnès (Adélard) (f) Percé R.R.1 GOC 2LO c.p.1 #248	250	Trudel Odina (m) rg Irlande #835 R.R.1 GOC 2LO
230	Simoneau Laura (f) Percé #594 R.R.1 GOC 2LO	251	Trudel Léa (f) rg Irlande #835 R.R.1 GOC 2LO
231	Simoneau Gilbert (m) rg Irlande R.R.1 GOC 2LO #718	252	Turcotte Yvon (m) rg Irlande #804 R.R.1 GOC 2LO

RURAL/RURALE			electoral district/circonscription	URBAN/URBAINE		
N°	page		Gaspé	N°	page	
115	N° 6	of/de 7	certified / certifié — signature(s)-enumerator(s) / signature(s)-recenseur(s)		N°	of/de
polling division section de vote			Nina Bagacé	polling division section de vote		

163443

F 303 **PRELIMINARY LIST OF ELECTORS**

ELECTIONS CANADA

LISTE PRÉLIMINAIRE DES ÉLECTEURS

85M-7-79

This list of qualified electors for the polling division number as set out below was prepared for use at the pending federal election from information obtained at the enumeration and has been certified by the signature(s) below as to completeness and correctness so far as is possible.

La présente constitue la liste des électeurs de la section de vote dont le numéro apparaît plus bas préparée en vue de l'élection fédérale en cours d'après les renseignements recueillis lors du recensement. Le(s) recenseur(s) y a(ont) apposé sa(leur) signature, affirmant que cette liste est aussi complète et exacte que possible.

N°		N°	
253	Turcotte Linda (f) rg Irlande #804 R.R.1 GOC 2LO		
254	TURCOTTE Gérard (m) rg Irlande #802 R.R.1 GOC 2LO		
255	Turcotte Isabelle (f) rg Irlande R.R.1 GOC 2LO		
256	Thibault Rachel (f) rg Irlande #482 R.R.1 GOC 2LO		
257	Trudel Susie (f) Percé #64 R.R.1 GOC 2LO c.p.5		
258	Wilmot Memory (f) rg Irlande #455 R.R.1 GOC 2LO c.p.161		
259	Warren Christian (m) Rte des Failles R.R.1 GOC 2LO #109		
260	Young Carolle (f) Percé #12 R.R.1 GOC 2LO c.p.247		

RURAL/RURALE

N° 115 | page N° 7 of/de 7

polling division / section de vote

electoral district/circonscription: Gaspé

certified / certifié signature(s)-enumerator(s) / signature(s)-recenseur(s): Nina Bagacé

URBAN/URBAINE

N° | page N° of/de

polling division / section de vote

F 303 **PRELIMINARY LIST OF ELECTORS**

85M-7-79

ELECTIONS CANADA

163444

LISTE PRÉLIMINAIRE DES ÉLECTEURS

This list of qualified electors for the polling division number as set out below was prepared for use at the pending federal election from information obtained at the enumeration and has been certified by the signature(s) below as to completeness and correctness so far as is possible.

La présente constitue la liste des électeurs de la section de vote dont le numéro apparaît plus bas préparée en vue de l'élection fédérale en cours d'après les renseignements recueillis lors du recensement. Le(s) recenseur(s) y a(ont) apposé sa(leur) signature, affirmant que cette liste est aussi complète et exacte que possible.

N°		N°	
1	Arseneault, Marjolaine (F) 840, RR1 Percé G0C 2L0	32	Bujold, Régis (M) C.P.181 , 490 Percé GoC 2L0
2	Anderson, Ludger (M) 848, C.P. 42 Percé G0C 2L0	33	Bujold, Madeleine (F) 490, C.P. 181 Percé G0C 2L0
3	Anderson, Irène (F) 848, C.P. 42 Percé G0C 2L0	34	Blondin, Louisette (F) 530, R.R. 1 Percé G0C 2L0
4	Arbour, Alice (F) 856, R.R. 1 Percé G0C 2L0	35	Bond, Charles-Eugène (M) 520, Percé G0C 2L0
5	Athot, Lorraine (F) 897, RR1 Percé G0C 2L0	36	Bond, Céline (F) 520, Percé, G0C 2L0
6	Bourget, Aurèle (M) 774, C.P. 202 Percé G0C 2L0	37	Bond, LInda (F) 520, Percé G0C 2L0
7	Bourget, Edwige (F) 774, C.P. 202 Percé G0C 2L0	38	Bond, Gilles (M) 520, Percé, G0C 2L0
8	Bourget, Ambroise (M) 776, C.P. 321 Percé G0C 2L0	39	Béliveau, Mario (M) 520, Percé, G0C 2L0
9	Bourget, Yvonne (F) 776, C.P. 321 Percé G0C 2L0	40	Brochet, Louis (M) 509, C.P. 394 Percé G0C 2L0
10	Bourget, Pierre (M) 776, C.P. 321 Percé G0C 2L0	41	Brochet, Edith (F) 509, C.P. 394 Percé G0C 2L0
11	Bourget, Armande (F) 802, C.P. 246 Percé G0C 2L0	42	Brochet, Ronald (M) 509, C.P. 394 Percé G0C 2L0
12	Bourget, Mireille (F) 847, C.P. 294 Percé G0C 2L0	43	Bouchard, Hélène (F) 496, Percé G0C 2L0
13	Bourget, Robert (M) 846, C.P. 294 Percé G0C 2L0	44	Birmingham, Elias (M) 480, R.R. 1 Percé G0C 2L0
14	Bourget, Adeline (F) 846, C.P. 294 Percé G0C 2L0	45	Birmingham, Thérèse (F) 480, R.R. 1 Percé G0C 2L0
15	Bourget, Ginette (F) 846, C.P. 294 Percé G0C 2L0	46	Birmingham, Michel (M) 480, R.R. 1 Percé G0C 2L0
16	Bourget, Sylvain (M) 846, C.P. 294 Percé G0C 2L0	47	Bujold, Paul (M) 456, C.P.292 Percé G0C 2L0
17	Bourget, Dany (M) 846, C.P. 294 Percé G0C 2L0	48	Boulanger, Simon (M) 440, C.P. 162 Percé G0C 2L0
18	Bourget, Arlène (F) 846, C.P. 294 Percé G0C 2L0	49	Boulanger, Nicole (F) 440, C.P. 162 Percé G0C 2L0
19	Boudreau, Joseph (M) 895, R.R. 1 Cap D'Espoir G0C 1G0	50	Bourget, Alma (F) 395, C.P. 112 Percé G0C 2L0
20	Bédard, Dairene (F) 895, R.R. 1 Cap D'Espoir G0C 1G0	51	Bourget, Henri-Louis (M) 395, C.P. 112, Percé G0C 2L0
21	Bourget, Léo (M) 15, R.R. 1 Cap D'Espoir G0C 1G0	52	Bourget, Dora (F) 386, C.P. 284 Percé G0C 2L0
22	Bourget, Yolande (F) 15, R.R. 1 Cap D'Espoir G0C 1G0	53	Bourget, Albertine (F) 386, C.P. 284 Percé G0C 2L0
23	Bourget, Hélène (F) 15, R.R. 1 Cap D'Espoir G0C 1G0	54	Cloutier, Angelina (F) 782, C.P. 324 Percé G0C 2L0
24	Bourget, Marjolaine (F) 15, R.R. 1 Cap D'Espoir G0C 1G0	55	Cloutier, Julien (M) 10, R.R. 2 Cap D'Espoir G0C 1G0
25	Bourget, Suzanne (F) 15, R.R. 1 Cap D'Espoir G0C 2L0	56	Cloutier, Laurette (F) 10, R.R. 2 Cap D'Espoir G0C 1G0
26	Bourget, Serge (M) 12, R.R. 1 Cap D'Espoir G0C 1G0	57	Cloutier, Bruno (M) 866, C.P. 252 Percé G0C 2L0
27	Bourget, Lucie (M) 12, R.R. 1 Cap D'Espoir G0C 1G0	58	Cloutier, Pierrette (F) 866, C.F.252 Percé G0C 2L0
28	Béliveau, Lionel (M) R.R. 1 Cap D'Espoir G0C 2L0	59	Cloutier, Donat (M) 862, R.R. 1 Percé G0C 2L0
29	Béliveau, Bastien (M) 910, R.R. 1 Cap D'Espoir G0C 1G0	60	Cloutier, Thérèse (F) 862, R.R. 1 Percé G0C 2L0
30	Bourget, Jean A. (M) 465, C.P. 127 Percé G0C 2L0	61	Cloutier, Cécile (F) 862, R.R. 1 Percé G0C 2L0
31	Bourget, L. Claudette (F) 465 C.P. 127, Percé G0C 2L0	62	Cloutier, Archille (M) 872, R.R. 1 Percé G0C 2L0
		63	Cloutier, Gérard (M) 872, R.R. 1 Percé G0C 2L0
		64	Cloutier, Yvan (M) 872, R.R. 1 Percé G0C 2L0

RURAL/RURALE			electoral district/circonscription	URBAN/URBAINE		
N°	page		Gaspé	N°	page	
116	N° 1	of/de 4	certified / certifié signature(s)-enumerator(s) / signature(s)-recenseur(s)		N°	of/de
polling division / section de vote			Mme Orila Pronk	polling division / section de vote		

163445

F 303 **PRELIMINARY LIST OF ELECTORS**

85M-7-79

ELECTIONS CANADA

LISTE PRÉLIMINAIRE DES ÉLECTEURS

This list of qualified electors for the polling division number as set out below was prepared for use at the pending federal election from information obtained at the enumeration and has been certified by the signature(s) below as to completeness and correctness so far as is possible.

La présente constitue la liste des électeurs de la section de vote dont le numéro apparaît plus bas préparée en vue de l'élection fédérale en cours d'après les renseignements recueillis lors du recensement. Le(s) recenseur(s) y a(ont) apposé sa(leur) signature, affirmant que cette liste est aussi complète et exacte que possible.

N°		N°	
65	Cloutier, Sylvio (M) 874, R.R. 1 Percé G0C 2L0	96	Cain, Rita (F) 770, R.R. 1 Percé G0C 2L0
66	Cloutier, Jean-Pierre (M) 876, C.P. 333, Percé G0C 2L0	97	Comeau, Gérard (M) 661, C.P. 283 Percé G0C 2L0
67	Caron, Cléophas (M) 888, R.R. 1 Percé G0C 2L0	98	Cloutier, Jocelyne (F) 469, C.P. 6 Percé G0C 2L0
68	Caron, Jeanne (F) 888, R.R. 1 Percé G0C 2L0	99	Cloutier, Yolande (F) 469, C.P. 6 Percé G0C 2L0
69	Caron, Michel (M) 888, R.R. 1 Percé G0C 2L0	100	Cody, Louis (M) 16, C.P. 133 Percé G0C 2L0
70	Caron. Louise (F) 888, R.R. 1 Percé G0C 2L0	101	Cody, Géralda (F) 161, C.P. 133 Percé G0C 2L0
71	Cain, Richard (M) 901, R.R. 1 Cap D'Espoir G0C 1G0	102	Caron, Michel (M) 636, C.P. 232 Percé G0C 2L0
72	Couture, Jean-Guy (M) 900, C.P. 10 Cap D'Espoir G0C 1G0	103	Couture, Ernest (M) 626, R.R. 1 Percé G0C 2L0
73	Couture, Thérèse (F) 900, C.P. 10 Cap D'Espoir G0C 1G0	104	Cain, Ernest (M) 610, C.P. 43 Percé G0C 2L0
74	Couture, Linton (M) 900, C.P. 10 Cap D'Espoir G0C 1G0	105	Cain, Marguerite (F) 610, C.P. 43 Percé G0C 2L0
75	Cloutier, Jean-Lucien (M) 902, R.R.1, Cap D'Espoir G0C 1G0	106	Charlebois, Jean-Marc (M) 564, R.R. 1, Percé G0C 2L0
76	Cloutier, Georgette (F) 902, R.R. 1 Cap D'Espoir G0C 1G0	107	Cahill, Bernard (M) 510, C.P. 31 Percé G0C 2L0
77	Cloutier, Réna (F) 902, R.R. 1 Cap D'Espoir G0C 1G0	108	Cahill, Emma (F) 510, C.P. 31 Percé G0C 2L0
78	Collin, Gertrude (F) 908, C.P. 146 Cap D'Espoir G0C 1G0	109	Cahill, Jene (M) 510, C.P. 31 Percé G0C 2L0
79	Cloutier, Yvon (M) 916, R.R. 1 Cap D'Espoir G0C 1G0	110	Caron, Gérard (M) 382, Percé, G0C 2L0
80	Cloutier, Gaston (M) 30, R.R. 2 Cap D'Espoir G0C 1G0	111	Caron, Marguerite (F) 382 Percé G0C 2L0
81	Cloutier, Léonie (F) 30, R.R. 2 Cap D'Espoir G0C 1G0	112	Cahill, Mary (F) 466, C.P. 205 Percé G0C 2L0
82	Cloutier, Rémi (M) 30, R.R. 2 Cap D'Espoir G0C 1G0	113	Corbett, Maynard (M) 390, R.R. 1 Percé G0C 2L0
83	Cloutier, Ghislain (M) 30, R.R. 2 Cap D'Espoir G0C 1G0	114	Dea, Louise (F) 804, R.R. 1 Percé G0C 2L0
84	Cloutier, O'Neil (M) 28, R.R. 2 Cap D'Espoir G0C 1G0	115	Deschênes Robert (M) 874, R.R. 1 Percé G0C 2L0
85	Couture, Roméo (M) 62, R.R. 2 Cap D'Espoir G0C 1G0	116	Dégarie, Noëlla (F) 878 B, R.R. 1 Percé G0C 2L0
86	Couture, Rita (F) 62, R.R. 2 Cap D'Espoir G0C 1G0	117	Despard, Pierre (M) 469, C.P. 6 Percé G0C 2L0
87	Côté, Réjean (M) 48, R.R. 2 Cap D'Espoir G0C 1G0	118	Dashey, Peter (M) 608, Percé, G0C2L0
88	Cloutier, Alban (M) 36, R.R. 2 Cap D'Espoir G0C 1G0	119	Dashey, Martha, (F) 608, Percé, G0C 2L0
89	Cloutier, Françoise (F(36, R.R. 2 Cap D'Espoir G0C 1G0	120	Donahue, Normand (M) C.P. 191 Percé G0C 2L0
90	Cloutier, Denise (F) 36, R.R. 2 Cap D'Espoir G0C 1G0	121	Donahue, Jacqueline (F) C.P. 191 Percé G0C 2L0
91	Cloutier, Jean-Luc (M) 36, R.R. 2 Cap D'Espoir G0C 1G0	122	Donahue, Gérard (M) 500, R.R. 1 Percé G0C 2L0
92	Cloutier, Jean-Eudes (M) 36, R.R. 2 Cap D'Espoir G0C 1G0	123	Donahue, Lucy (F) 500, R.R. 1 Percé G0C 2L0
93	Cain, John (M) 744, C.P. 271 Percé G0C 2L0	124	Dorion, Adélard (M) 442, C.P. 221 Percé G0C 2L0
94	Cain, Mary (F) 744, C.P. 271 Percé G0C 2L0	125	Dorion, Nicole (F) 442, C.P. 221 Percé G0C 2L0
95	Cain, Joseph (M) 770, R.R. 1 Percé G0C 2L0	126	Dorion, Sylvie (F) 442, C.P. 221 Percé G0C 2L0
		127	Donahue, Guy (M) 408, C.P. 33 Percé G0C 2L0
		128	Donahue, Alice (F) 408, C.P. 33 Percé G0C 2L0

RURAL/RURALE		electoral district/circonscription	URBAN/URBAINE	
N°	page	Gaspé	N°	page
116	N° 2 of/de 4	certified/certifié signature(s)-enumerator(s) / signature(s)-recenseur(s) Mme Orila Pronk		N° of/de
polling division / section de vote			polling division / section de vote	

F 303 **PRELIMINARY LIST OF ELECTORS**

85M-7-79

ELECTIONS CANADA

LISTE PRÉLIMINAIRE DES ÉLECTEURS 163446

This list of qualified electors for the polling division number as set out below was prepared for use at the pending federal election from information obtained at the enumeration and has been certified by the signature(s) below as to completeness and correctness so far as is possible.

La présente constitue la liste des électeurs de la section de vote dont le numéro apparaît plus bas préparée en vue de l'élection fédérale en cours d'après les renseignements recueillis lors du recensement. Le(s) recenseur(s) y a(ont) apposé sa(leur) signature, affirmant que cette liste est aussi complète et exacte que possible.

N°		N°	
129	Despard, Eugène (M) 468, C.P. 6 Percé G0C 2L0	160	Langlois, Georges (M) 627, C.P. 65 Percé G0C 2L0
130	Despard, Normande (F) 468, C.P. 6 Percé G0C 2L0	161	Langlois, Candide (F) 627, C.P. 65 Percé G0C 2L0
131	Despard, Adéline (F) 468, C.P. 6 Percé G0C 2L0	162	Lagacé, Gérard (M) 622, Percé, G0C 2L0
132	Faubert, Albert (M) 911, R.R. 1 Cap D'Espoir G0C 1G0	163	Lagacé, Andréa (F) 622, Percé G0C 2L0
133	Faubert, Reina (F) 911, R.R. 1 Cap D'Espoir G0C 1G0	164	Lagacé, Nina (F) 622, Percé, G0C 2L0
134	Faubert, Maryse (F) 911, R.R. 1 Cap D'Espoir G0C 1G0	165	Lagacé. Norbert (M) 622, Percé G0C 2L0
135	Ferguson, Robert (M) 772, C.P.117 Cap D'Espoir G0C 1G0	166	Laflamme, Alma (F) 622, Percé, G0C Percé G0C 2L0
136	Flynn, Jean-Pierre (M) 10, C.P. 4 Percé G0C 2L0	167	Laflamme, Alcide (M) 623, C.P. 163 Percé G0C 2L0
137	Flynn, Colette (F) 10, C.P. 4 Percé G0C 2L0	168	Laflamme, Julie (F) 623, C.P. 163 Percé G0C 2L0
138	Flynn, Stéphane (M) 10, C.P. 4 Percé G0C 2L0	169	Laflamme, Rachel (F) 623, C.P. 163 Percé G0C 2L0
139	Flynn, Arnold (M) 10, C.P. 4 Percé G0C 2L0	170	Langlois, Eugène (M) 590, C.P. 151 Percé G0C 2L0
140	Guilbeault, Paul-Emile (M) 672, R.R. 1, Percé G0C 2L0	171	Langlois, Rita (F) 590, C.P. 151 Percé G0C 2L0
141	Guilbeault, Lucie (F) 672, R.R. 1, Percé G0C 2L0	172	Lapointe, Léo (M) 462, C.P. 364 Percé G0C 2L0
142	Girard, René (M) 690, C.P. 395 Percé G0C 2L0	173	Lapointe, Sylvie (F) 462, C.P. 364 Percé G0C 2L0
143	Gorman, Maureen (F) 496, Percé G0C 2Lo	174	Lefoley, Herman (M) 421, R.R. 1 Percé G0C 2L0
144	Joncas, Jacques (M) 636, C.P. 207 Percé G0C 2L0	175	Loisel, Denis (M) Percé, G0C 2L0
145	Jalbert, Lucienne (F) 690, C.P. 395 Percé G0C 2L0	176	Lancup, France (F) Percé, G0C 2L0
146	Langlois, Raynald (M) 804, R.R. 1 Percé G0C 2L0	177	Lancup, Michel (M) Percé, G0C 2L0
147	Langlais, Charles (M) 840, R.R. 1 Percé G0C 2L0	178	McInnis, Jean-Marc (M) 897, R.R. 1 Percé G0C 2L0
148	Labbé, Pierre (M) 874, C.P. 4 Percé G0C 2L0	179	Mahan, Lorne (M) 816, C.P. 21 Percé G0C 2L0
149	Langlois, Linda (F) 874, R.R. 1 Percé G0C 2L0	180	Mahan, Mary (F) 816, C.P. 21 Percé G0C 2L0
150	Langlois, Jacques (M) 878B, Percé G0C 2L0	181	Mahan, Janie (F) 818, R.R. 1 Percé G0C 2L0
151	Lapointe, Rémi (M) 897, R.R. 1 Percé G0C 2L0	182	Mahan, Bert (M) 818, R.R. 1 Percé G0C 2L0
152	Langlois, Argentine (F) 901, R.R. 1 Cap D'Espoir G0C 1G0	183	Mahan, LInda (F) 818, R.R. 1 Percé G0C 2L0
153	Langlois, Paul (M) 900, C.P. 10 Cap D'Espoir G0C 1G0	184	Mercier, Sidney (M) 856, R.R. 1 Percé G0C 2L0
154	Langlois, Stella (F) 910, R.R. 1 Cap D'Espoir G0C 1G0	185	Mercier, Josette (F) 48, R.R. 2 Cap D'Espoir G0C 1G0
155	Lageux, Lucie (F) 826 Percé G0C 2L0	186	Maguire, Henri-Louis (M) 800, R.R. 1, Percé G0C 2L0
156	Langlois, Joseph-Charles (M) 657, R.R. 1, Percé G0C 2L0	187	Mahan, Léonard (M) 770, R.R. 1 Percé G0C 2L0
157	Langlois, Stella (F) 652, R.R. 1 Percé G0C 2L0	188	Mahan, Gertrude (F) 770, R.R. 1 Percé G0C 2L0
158	Langlois, Normand (M) 552, C.P. 81 Percé G0C 2L0	189	Méthot, Lucille (F) 706, R.R. 1 Percé G0C 2L0
159	Langlois, Anita (F) 552, C.P. 81 Percé G0C 2L0	190	Méthot, Normand (M) 706, R.R. 1 Percé G0C 2L0
		191	Méthot, Manon (F) 661, C.P. 283 Percé G0C 2L0
		192	Mahan, Bridget (F) 808, R.R. 1 Percé G0C 2L0
		193	O'Leary, Béatrice (F) 604, C.P. 311 Percé G0C 2L0
		194	O'Leary, Gérald (M) 604, C.P. 311 Percé G0C 2L0

RURAL/RURALE		electoral district/circonscription	URBAN/URBAINE	
N°	page	Gaspé	N°	page
116	N° 3 of/de 4	certified/certifié signature(s)-enumerator(s) / signature(s)-recenseur(s) Mme Orela Pronk		N° of/de
polling division / section de vote			polling division / section de vote	

F 303 **PRELIMINARY LIST OF ELECTORS**

85M-7-79

ELECTIONS CANADA

163447

LISTE PRÉLIMINAIRE DES ÉLECTEURS

This list of qualified electors for the polling division number as set out below was prepared for use at the pending federal election from information obtained at the enumeration and has been certified by the signature(s) below as to completeness and correctness so far as is possible.

La présente constitue la liste des électeurs de la section de vote dont le numéro apparaît plus bas préparée en vue de l'élection fédérale en cours d'après les renseignements recueillis lors du recensement. Le(s) recenseur(s) y a(ont) apposé sa(leur) signature, affirmant que cette liste est aussi complète et exacte que possible.

N°		N°	
195	Proulx, Ovila (M) 780, C.P. 97 Percé G0C 2L0	226	Thibault, Lise-André (F) 876, C.P. 333, Percé G0C 2L0
196	Proulx, Claudette (F) 780, C.P. 97 Percé G0C 2L0	227	Tostevin, Frederick (M) 770, R.R. 1, Percé G0C 2L0
197	Proulx, Firmin (M) 782, C.P. 97 Percé G0C 2L0	228	Vallée, Raymond (M) 897, R.R. 1 Cap D'Espoir G0C 1G0
198	Proulx, Jacques (M) 782, C.P. 324 Percé G0C 2L0	229	Vallée, Hélène (F) 624, R.R. 1 Percé G0C 2L0
199	Proulx, Anne-Marie (F) 782, C.P. 324 Percé G0C 2L0	230	Wiseman, John (M) 826, Percé G0C 2L0
200	Proulx, Roland (M) 794, C.P. 343 Percé G0C 2L0		
201	Proulx, Gladys (F) 794, C.P. 343 Percé G0C 2L0		
202	Pratt, Carole (F) 874, R.R. 1 Percé G0C 2L0		
203	Pratt, Sylvie (F) 874, R.R. 1 Percé G0C 2L0		
204	Proulx, Suzanne (F) 897, R.R. 1 Cap D'Espoir G0C 1G0		
205	Pelosse, Ronald (M) 936, R.R. 1 Cap D'Espoir G0C 1G0		
206	Pelosse, Rosalie (F) 936, R.R. 1 Cap D'Espoir G0C 1G0		
207	Proulx, Pierrette (F) 897, R.R. 1 Cap D'Espoir G0C 1G0		
208	Plourde, Clermont (M) 51, R.R. 2 Cap D'Espoir G0C 1G0		
209	Plourde, Yves (M) 49, R.R. 2 Cap D'Espoir G0C 1G0		
210	Parisé, B. Thérèse (F) 800, R.R. 1 Percé G0C 2L0		
211	Plourde, Langlois Lucie (F) 51, R.R. 2, Cap D'Espoir G0C 1G0		
212	Proulx, Marcel (M) 434, C.P.268 Percé G0C 2L0		
213	Proulx, Rosalie (F) 434, C.P. 268 Percé G0C 2L0		
214	Proulx, Norbert (M) 432, C.P. 23 Percé G0C 2L0		
215	Proulx, Odette (F) 432, C.P. 23 Percé G0C 2L0		
216	Pharose, Julie (F) 653, Percé, G0C 2L0		
217	Quirion, Bernard (M) 762, R.R. 1 Percé G0C 2L0		
218	Quirion, Lucille (F) 762, R.R. 1 Percé G0C 2L0		
219	Quirion, Laurin (M) 456, C.P. 248 Percé G0C 2L0		
220	Quirion, Irène (F) 456, C.P. 248 Percé G0C 2L0		
221	Smith, Jean-Albert (M) 722, R.R. 1, Percé G0C 2L0		
222	Smith, Anna (F) 722, R.R. 1 Percé G0C 2L0		
223	Smith, James (M) 722, R.R. 1 Percé G0C 2L0		
224	Simoneau, Mireille (F) 488, C.P. 388, Percé G0C 2L0		
225	Simoneau, Mario (M) 488, C.P. 388, Percé G0C 2L0		

RURAL/RURALE			electoral district/circonscription	URBAN/URBAINE		
N°	page		Gaspé	N°	page	
116	N° 4	of/de 4	certified/certifié signature(s)-enumerator(s) / signature(s)-recenseur(s) Mme Orda Pronft		N°	of/de
polling division / section de vote				polling division / section de vote		

163448

F 303 **PRELIMINARY LIST OF ELECTORS**

85M-7-79

ELECTIONS CANADA

LISTE PRÉLIMINAIRE DES ÉLECTEURS

This list of qualified electors for the polling division number as set out below was prepared for use at the pending federal election from information obtained at the enumeration and has been certified by the signature(s) below as to completeness and correctness so far as is possible

La présente constitue la liste des électeurs de la section de vote dont le numéro apparaît plus bas préparée en vue de l'élection fédérale en cours d'après les renseignements recueillis lors du recensement. Le(s) recenseur(s) y a(ont) apposé sa(leur) signature, affirmant que cette liste est aussi complète et exacte que possible.

N°		N°	
1	Audet, Guy (M) Cap d'Espoir Goc IGO	63	Collin, Laurainne (F) C.P.36 GOC IGO
2	Audet, Hélène (F) C.P.160 "	64	Caron, Daniel (M) C.P.177 "
3	Audet, Dominique (F) " "	65	Collin, Léo (M) Cap d'Espoir "
4	Aspiros, Lisette (F) C.P.21 "	66	Collin, Louise (F) " "
5	Aupin, Guy (M) C.P.95 "	67	Collin, Richard (M) C.P.151 "
6	Arbour, Jean Marc (M) "	68	Collin, Claire (F) " "
7	Arbour, Henri (M) C.P.65 "	69	Couture, Jeannine (F) C.P.95 "
8	Arbour, Carmelle (F) " "	70	Collin, Simone (F) C.P.7 "
9	Arbour, Jean Luc (M) " "	71	Collin, Marc-Adélard " "
10	Arbour, Mireille (F) " "	72	Collin, Rhéa (F) " "
11	Arbour, Doris (F) " "	73	Couture, Emile (M) Cap d'Espoir "
12	Anderson, Léo (M) C.P.85 "	74	Couture, Gaétane (F) " "
13	Anderson, Rita (F) " "	75	Collin, Alcide (M) C.P.135 "
14	Athot, Marlolaine (F) "	76	Couture, Thomas (M) R.R.2 "
15	Beck, Agnès (F) Cap d'Espoir "	77	Couture Madeleine (F) " "
16	Beck, William (M) " "	78	Deschênes, Michel (M) C.P.211 "
17	Beck, Réginald (M) " "	79	Duguay, Francois (M) "
18	Beck, Carmen (F) " "	80	Donohue, Bona (M) C.P.102 "
19	Brion, Jocelyne (F) " "	81	Donohue, Alma (F) " "
20	Bourget, May (F) C.P.128 "	82	Donohue, Lise (F) " "
21	Bourget, Marc (M) Cap d'Espoir "	83	Deschênes, Jeannine (F) C.P.12 "
22	Bourget, Jacqueline (F) " "	84	Desbois, Richard (M) C.P.7 "
23	Bourget, Dennis (M) " "	85	Desbois, Diane (F) C.P.125 "
24	Bourget, André (M) " "	86	Duguay, Antonio (M) "
25	Bourget, Michael (M) " "	87	Duguay, Anette (F) "
26	Balleine, Winnifred (F) " "	88	Dallaire, Jacqueline (F) CP241 "
27	Bujold, Linda (F) C.P.163 "	89	Dallaire, Gaudias (M) C.P.87 "
28	Bourget, Irène (F) C.P.32 "	90	Dallaire, Anita (F) " "
29	Bourget, Laurier (M) " "	91	Dallaire, Reno (M) " "
30	Bourget, George-Edouard (M)CP15 "	92	Dallaire, Ronald (M) " "
31	Beck, Lionel (M) Cap d'Espoir "	93	Forgues, Daniel (M) C.P.26 "
32	Beck, Rhéa (F) " "	94	Ferguson, Hectorine (F) R.R.2 "
33	Bérubé, Daigle Denise (F)C.P.96 "	95	Ferguson, Alcide (M) " "
34	Bourget, Lorette (F) C.P.93 "	96	Ferguson, Gaby (F) " "
35	Bourget, Josette (F) " "	97	Ferguson, Magella (M) " "
36	Bourget, Lise (F) " "	98	Ferguson, Gilberte (F) " "
37	Bisson, Réal (M) C.P.190 Percé Goc2lo	99	Gariepy, Michel (M) C.P.75 "
38	Bisson, Madeleine " " "	100	Gariepy, Lise (F) C.P.75 "
39	Blais, Germaine (F) Cap d'EspoirGOCIGO	101	Gariepy, Denise (F) C.P.26 "
40	Boudreau, Brigitte (F) " "	102	Guillemette, Edouard (M) "
41	Béliveau, Suzon (F) C.P.135 "	103	Gariepy, Luc (M) C.P.181 "
42	Berthelot, Fernand (M) C.P.241 "	104	Gariepy, Rita (F) " "
43	Blais, Aldéa (F) R.R.2 "	105	Gariepy, Diane (F) " "
44	Blais, Emilia (F) " "	106	Gariepy, Norbert (M) C.P.73 "
45	Blais, Aurélien (M)" "	107	Gariepy, Marc (M) C.P.125 "
46	Berthelot, Armand (F) "	108	Grenier, Gérald (M) "
47	Berthelot, Juliette (F) "	109	Grenier, Evelyne (F) "
48	Blais, Ninon (F) Cap d'Espoir "	110	Hébert, Marie-France (F) CP73 "
49	Bourget, Aurélien (M) "	111	Lecours, Murielle (F) "
50	Bourget, Alfreda (F) "	112	Lapointe, Carolle (F) "
51	Bourget, Hélène (F) "	113	Lagrange, Ghislain (M) "
52	Bourget, Lucille (F) "	114	Langis, Jacques (M) C.P.128 "
53	Bourget, Mario (M) "	115	Larivière, Reina (F) C.P.3 "
54	Caron, Romuald (M)Cap d'Espoir "	116	Larivière, Raymond (M) C.P.111 "
55	Caron, Anita (F) " "	117	Lapointe, Thérèse (F) "
56	Caron, Magella (M) " "	118	Lavoie, Johnny (M) "
57	Caron, Mario (M) " "	119	Langlois, Francine (F) C.P.22 "
58	Caron, Jacques (M) C.P.129 "	120	Langlois, Suzanne (F) " "
59	Caron, Denise (F) " "	121	Langlois, Claude (M) " "
60	Collin, Monique (F) C.P.36 "	122	Le Gruiec, Jean Paul (M) CP156 "
61	Collin, Simone (F) " "	123	Lagrange, Henri (M) C.P.35 "
62	Collin, Marc-André (M) " "	124	Lagrange, Simone (F) " "

RURAL/RURALE			electoral district/circonscription	URBAN/URBAINE	
N°	page		Gaspé	N°	page
117	N° 1	of/de 2	certified / certifié signature(s)-enumerator(s) / signature(s)-recenseur(s)		N° of/de
polling division / section de vote			Lise Lauzon	polling division / section de vote	

163449

F 303 **PRELIMINARY LIST OF ELECTORS**

ELECTIONS CANADA

LISTE PRÉLIMINAIRE DES ÉLECTEURS

8 5M-7-79

This list of qualified electors for the polling division number as set out below was prepared for use at the pending federal election from information obtained at the enumeration and has been certified by the signature(s) below as to completeness and correctness so far as is possible.

La présente constitue la liste des électeurs de la section de vote dont le numéro apparaît plus bas préparée en vue de l'élection fédérale en cours d'après les renseignements recueillis lors du recensement. Le(s) recenseur(s) y a(ont) apposé sa(leur) signature, affirmant que cette liste est aussi complète et exacte que possible.

N°		N°	
125	Lagrange, Ghislaine (F) C.P.35GOCIGO	188	Warren, Maria (F) Cap d'EspoirGOCIGO
126	Lagrange, Rejean (M) " "		
127	Lagrange, Jacques (M) " "		
128	Le Gruiec, Mabel (F) " "		
129	Langlois, Roland (M)Cap d'Espoir"		
130	Langlois, Ethel (F) " "		
131	Langlois, Linda (F) " "		
132	Langlois, Reno (M) " "		
133	Langlois, Marlène (F) " "		
134	Langlois, Mario (M) " "		
135	Lemoignan, Yolaine (F) C.P.162 "		
136	Lapierre, Auguste (M) C.P.141 "		
137	Lapierre, Denise (F) " "		
138	Langlois, James (M) R.R.2 "		
139	Langlois, Adrien (M) C.P.4 "		
140	Langlois, Jacques (M) " "		
141	Lambert, Michel (M)Cap d'Espoir "		
142	Lelièvre, Flore (F) " "		
143	Méthot, Linda (F) " "		
144	Méthot, Régina (F) " "		
145	Nicolas, Théodule (M) " "		
146	Nicolas, Alona (F) " "		
147	Nicolas, Marie (F) " "		
148	Nicolas, Robert (M) " "		
149	Nicolas, Manon (F) " "		
150	Ouellet, Lionnel (M) " "		
151	Ouellet, Eugénie (F) " "		
152	Proulx, Yolande (F) " "		
153	Pitre, Denis (M) C.P.162 "		
154	Pitre, Gaston (M) Cap d'Espoir "		
155	Pitre, Norma (F) " "		
156	Pitre, Claude (M) " "		
157	Pratt, René (M) " "		
158	Pratt, Arthur (M) " "		
159	Pratt, Marie-Rose (F(" "		
160	Plourde, Adrien (M) " "		
161	Plourde, Rita (F) " "		
162	Rail, Antoine (M) C.P.70 "		
163	Rail, Françoise (F) " "		
164	Rail, Marnie (F) " "		
165	Rail, Marie-Lise (F) C.P.211 "		
166	Robi, Léo (M) Cap d'Espoir "		
167	Rail, Nil (M) C.P.163 "		
168	Rail, Marcelle (F) C.P.156 "		
169	Rail, Luce (F) " "		
170	Rail, Lucien (M) Cap d'Espoir "		
171	Rail, Jocelyne (F) " "		
172	Roussy, René (M) R.R.2 "		
173	Sweeney, Wilbrod (M) C.P.94 "		
174	Sweeney, Eileen (F) " "		
175	Sheehan, Edmund (M) C.P.21 "		
176	Sheehan, George (M) C.P.99 "		
177	Sheehan, Amelia (F) " "		
178	Sheehan, IdaAnn (F) " "		
179	Sheehan, Raymund (M) "		
180	Sheehan, Francine (F) "		
181	Sheehan, Jones (M) "		
182	Trachy, Irwin (M) C.P.13 "		
183	Trachy, Desneiges (F) " "		
184	Trachy, Doris (F) " "		
185	Trachy, Carl (M) " "		
186	Trachy, Michael (M) Cap d'Espoir "		
187	Trachy, Norbert, (M) " "		

RURAL/RURALE			electoral district/circonscription	URBAN/URBAINE	
N°	page		Gaspé	N°	page
117	N° 2	of/de 2	certified / certifié signature(s)-enumerator(s) / signature(s)-recenseur(s)		N° of/de
polling division / section de vote			Rita Lavigne	polling division / section de vote	

F 303 **PRELIMINARY LIST OF ELECTORS**

8 5M 7-79

163450

ELECTIONS CANADA

LISTE PRÉLIMINAIRE DES ÉLECTEURS

This list of qualified electors for the polling division number as set out below was prepared for use at the pending federal election from information obtained at the enumeration and has been certified by the signature(s) below as to completeness and correctness so far as is possible

La présente constitue la liste des électeurs de la section de vote dont le numéro apparaît plus bas préparée en vue de l'élection fédérale en cours d'après les renseignements recueillis lors du recensement. Le(s) recenseur(s) y a(ont) apposé sa(leur) signature, affirmant que cette liste est aussi complète et exacte que possible.

N°	
1	Anderson, Thérèse (F) Cap D'Espoir,C.P.6 No 1435 GOC IGO
2	Anderson, Denis (M) Cap D'Espoir,C.P.6 No 1435
3	Aupin, Lucien (M) Cap D'Espoir, No 1442
4	Aupin, Simone (F) Cap D'Espoir, No 1442
5	Athot, Lorraine (F) Cap D'Espoir,C.P.54 No 1369
6	Ahern, Lionel (M) Ste-Thérèse,C.P. 192 No 1673 GOC 3BO
7	Ahern, Stelle (F) Ste-Thérèse,C.P.192 No 1673 GOC 3BO
8	Bourget, Philias (M) Cap D'Espoir,C.P. 81 No 31 GOC IGO
9	Bourget,Ida (F) Cap D'Espoir,C.P. 81 No 31
10	Bouchard, Nellie (F) Cap D'Espoir, No 1421
11	Bourget, Simone (F) Cap D'Espoir, No 1481
12	Bourget, Doris (F) Cap D'Espoir, No 1481
13	Beaulieu, Réal (M) Cap D'Espoir, No 1502
14	Bélanger, Nathalie (F) Cap D'Espoir, C.P. 104 No 2
15	Berthelot, J.-Marc (M) Cap D'Espoir, C.P. 9 No 1487
16	Berthelot, Françoise (F) Cap D'Espoir, C.P. 9 No 1487
17	Berthelot, Gaétan (M) Cap D'Espoir, C.P. 9 No 1489
18	Berthelot, Olivine (F) Cap D'Espoir, C.P. 9 No 1489
19	Berthelot, René (M) Cap D'Espoir, C.P. 58 No 1491
20	Berthelot, Victoria (F) Cap D'Espoir, C.P. 58 No 1491
21	Berthelot, Joël (M) Cap D'Espoir, C.P. 58 No 1491
22	Berthelot, Fernande (F) Cap D'Espoir, C.P. 9 No 1494
23	Berthelot, Irène (F) Cap D'Espoir, C.P. 9 No 1496
24	Beck, Ralph (M) Cap D'Espoir, C.P. 100 No 1528
25	Beck, Constance (F) Cap D'Espoir, C.P. 100 No 1528
26	Berthelot, Yvan (M) Cap D'Espoir, C.P.6 No 1536
27	Berthelot, Thérèse (F) Cap D'Espoir, C.P. 6 No 1536
28	Berthelot, André (M) Cap D'Espoir, C.P.6 No 1533
29	Bernier, Michel (M) Cap D'Espoir, C.P. 159 No 14
30	Bourget, Howard (M) Cap D'Espoir, C.P. 5 No 1574
31	Berthelot, Arthur (M) Cap D'Espoir, C.P.4 No 33
32	Berthelot, Edith (F) Cap D'Espoir, C.P. 4 No 33
33	Berthelot, Joseph (M) Cap D'Espoir, C.P.5 No 31
34	Berthelot, Gemma (F) Cap D'Espoir, C.P. 5 No 31
35	Berthelot, Bruno (M) Cap D'Espoir, C.P. 5 No 31
36	Berthelot, Jacques (M) Cap D'Espoir, C.P. 5 No 31
37	Berthelot, Guy (M) Cap D'Espoir, C.P. 7 No 27
38	Berthelot, Patricia (F) Cap D'Espoir, C.P. 7 No 27
39	Berthelot, Lisa (F) Cap D'Espoir, C.P. 7 No 27
40	Berthelot, Fernand (M) Cap D'Espoir, No 25
41	Berthelot, Réjeanne (F) Cap D'Espoir, No 25
42	Berthelot, Lisette (F) Cap D'Espoir, C.P. 9 No 19
43	Berthelot, Bernard (M) Cap D'Espoir, C.P. 5 No 15
44	Berthelot, Géraldine (F) Cap D'Espoir, C.P. 5 No 15
45	Bernier, André (M) Cap D'Espoir, No 1612
46	Blais, Donald (M) Cap D'Espoir, No 1638
47	Berthelot, Michel (M) Cap D'Espoir, C.P. 15 No 1627
48	Cain, Gérald (M) Cap D'Espoir, C.P. 8 No 1369
49	Cain, Linda (F) Cap D'Espoir, C.P. 8 No 1369
50	Cain, Brenda (F) Cap D'Espoir, C.P. 8 No 1369
51	Collin, Raymond (M) Cap D'Espoir, C.P. 123 No 1356
52	Collin, Mélina (F) Cap D'Espoir, C.P. 123 No 1356
53	Collin, Robert (M) Cap D'Espoir, C.P. 92 No 1375
54	Collin, Lise (F) Cap D'Espoir, C.P. 92 No 1375
55	Collin, Claude (M) Cap D'Espoir, C.P. 97 No 1377
56	Collin, Elisabeth (F) Cap D'Espoir, C.P. 97 No 1377
57	Cloutier, Jean-Paul (M) Cap D'Espoir, C.P. 118 No 1372
58	Cloutier, Nicole (F) Cap D'Espoir, C.P. 118 No 1372
59	Cyr,Donald (M) Cap D'Espoir, C.P. 4 No 1420
60	Cloutier, Emile (M) Cap D'Espoir, C.P. 6 No 1435
61	Cloutier, Albina (F) Cap D'Espoir, C.P.6 No 1435
62	Collin, Napoléon (M) Cap D'Espoir, No 1400

RURAL/RURALE			electoral district/circonscription	URBAN/URBAINE		
N°	page		Gaspé	N°	page	
118	N° 1	of/de 4	certified / certifié — signature(s)-enumerator(s) / signature(s)-recenseur(s)		N°	of/de
polling division / section de vote			Elodia Proulx	polling division / section de vote		

F 303 **PRELIMINARY LIST OF ELECTORS**

8 5M-7-79

ELECTIONS CANADA

163451

LISTE PRÉLIMINAIRE DES ÉLECTEURS

This list of qualified electors for the polling division number as set out below was prepared for use at the pending federal election from information obtained at the enumeration and has been certified by the signature(s) below as to completeness and correctness so far as is possible.

La présente constitue la liste des électeurs de la section de vote dont le numéro apparaît plus bas préparée en vue de l'élection fédérale en cours d'après les renseignements recueillis lors du recensement. Le(s) recenseur(s) y a(ont) apposé sa(leur) signature, affirmant que cette liste est aussi complète et exacte que possible.

N°	
63	Caron, Roger (M) Cap D'Espoir,C.P.54 No 1369 GOC IGO
64	Cyr, Angéline (F) Cap D'Espoir,C.P.42 No 1475
65	Cyr, Jeannine (F) Cap D'Espoir, C.P. 42 No 1475
66	Cyr, Claire (F) Cap D'Espoir, No 1504
67	Couture, Magella (M) Cap D'Espoir, C.P. 6 No 1532
68	Couture, Réjeanne (F) Cap D'Espoir, C.P. 6 No 1532
69	Chartier, Sylvain (M) Cap D'Espoir, C.P. 5 No 10
70	Cyr, Laurent (M) Ste-Thérèse, C.P.252 No2 GOC 3BO
71	Cain, Hélène (F) Cap D'Espoir, C.P.251 No 10 GOC IGO
72	Couture, Adrien (M) cap D'Espoir, C.P. 7 No 1600
73	Collin, Aimé (M) Cap D'Espoir, No 1619
74	Cyr, Normand (M) Cap D'Espoir, C.P.6 No 1619
75	Chouinard, Alexandre (M) Cap D'Espoir, No 1618
76	Chouinard, Marie-Anne (F) Cap D'Espoir, No 1618
77	Chouinard, Renaud (M) Cap D'Espoir, No 1632
78	Collin, Léona (F) Cap D'Espoir, No 1638
79	Chouinard, Victorine (F) Cap D'Espoir, No 1630
80	Caron, Lise (F) Cap D'Espoir, C.P. 5 No 1627
81	Cummings, Jean (M) Ste-Thérèse,C.P.57 No 1676 GOC 3BO
82	Collin, Linda (F) Ste-Thérèse, No 1511 GOC 3Bo
83	Duguay, Suzanne (F) Cap D'Espoir, C.P, 173 No 1383
84	Dupuis, Louis-Pierre (M) Cap D'Espoir, C.P. 24 No 1402
85	Duguay, Louis (M) Cap D'Espoi, C.P. 4 No 1420
86	Duguay, Murielle (F) Cap D'Espoir,C.P. 4 No 1420
87	Duguay, Desneiges (F) Cap D'Espoir, C.P. 4 No 1420
88	Duguay, Chantal (F) Cap D'Espoir, C.P.4 No 1420
89	Dégarie Rita (F) Cap D'Espoir, C.P.6 No 1503
90	Deraiche, Régent (M) Cap D'Espoir, C.P. 124 No 1438
91	Dégarie, Uldège (M) Cap D'Espoir, No 1508
92	Dégarie, Yves (M) Cap D'Espoir, No 1511
93	Duguay, Pierrette (F) Cap D'Espoir, C.P. 5 No 6
94	Dégarie, Thérèse (F) Cap D'Espoir, C.P. 7 No 14
95	Dégarie, Gaston (M) Cap D'Espoir, C.P. 7 No 14
96	Duguay, Françoise (F) Cap D'Espoir, C.P. 6 No 14
97	Duguay, Aurore (F) Cap D'Espoir, C.P. 145 No 20
98	Guguay, Hélèna (F) Cap D'Espoir, C.P. 2 No 35
99	Duguay, Normand (M) Cap D'Espoir, C.P. 2 No 35
100	Desbois, Roselyne (F) Cap D'Espoir, No 14
101	Duguay, Jean-Gilles (M) Ste-Thérèse,C.P.214 No14 GOC 3BO
102	Duguay, Nicole (F) Ste-Thérèse,C.P.214 No14 GOC 3Bo
103	Duguay, Jean-Marie (M) Cap D'Espoir, No 28
104	Desbois,Joanne (F) Ste-Thérèse, No 1673 GOC 3BO
105	Gaudreault, Alice (F) Cap D'Espoir, C.P. 174 No 35
106	Gaudreault, Daniel (M) Cap D'Espoir, C.P. 174 No 35
107	Gaudreault, Sylvie (F) cap D'Espoir, C.P. 174 No35
108	Gaudreault, Yvon (M) cap D'Espoir, C.P.174 No 35
109	Gariépy,Cécile (F) Cap D'Espoir, C.P. 5 No 1574
110	Guillot, Thérèse (F) cap D'Espoir, C.P. 251 No10
111	Godin, Linda (F) Cap D'Espoir, No 1673
112	Hautcoeur, Linda (F) Cap D'Espoir, C.P. No 1600
113	Hogan, André (M) Ste-Thérèse, C.P.5 No 1673 GOC 3BO
114	Langlois, Mona (F) Cap D'Espoir C.P.106 No1432 GOC IGO
115	Langlois, Micheline (F) Cap D'Espoir, No 1508
116	Lelièvre, Raymond-A (M) cap D'Espoir, C.P.9 No1422
117	Lelièvre, Claire (F) cap D'espoir, C.P. 9 No 1422
118	Lapointe, Wilfrid (M) Cap D'Espoir, C.P. 155 No 1456
119	Lapointe, Délisca (F) cap D'Espoir, C.P. 155 No 1456
120	Lelièvre, Maurice (M) Cap D'Espoir, C.P. 178 No 20
121	Lelièvre, Edouard (M) cap D'Espoir, C.P. 178 No 20
122	Lelièvre, Christiane (F) Cap D'Espoir, C.P. 178 No 34
123	Langlais, Michel (M) cap D'Espoir, C.P. 178 No 34
124	Lemoignan, Jacques (M) cap D'Espoir, C.P.262 No 1428

RURAL/RURALE		electoral district/circonscription	URBAN/URBAINE	
N°	page	Gaspé	N°	page
118	NO 2 of/de 4			N° of/de
polling division section de vote		certified certifié signature(s)-enumerator(s) signature(s)-recenseur(s) Elodia Proulx		polling division section de vote

F 303 **PRELIMINARY LIST OF ELECTORS**

8 5M-7-79

ELECTIONS CANADA

163452

LISTE PRÉLIMINAIRE DES ÉLECTEURS

This list of qualified electors for the polling division number as set out below was prepared for use at the pending federal election from information obtained at the enumeration and has been certified by the signature(s) below as to completeness and correctness so far as is possible.

La présente constitue la liste des électeurs de la section de vote dont le numéro apparaît plus bas préparée en vue de l'élection fédérale en cours d'après les renseignements recueillis lors du recensement. Le(s) recenseur(s) y a(ont) apposé sa(leur) signature, affirmant que cette liste est aussi complète et exacte que possible.

N°	
125	Lelièvre, Clémentine (F) Cap D'Espoir, C.P. 58 No 1491 GOCIGO
126	Langlais, Neuville (M) Cap D'Espoir, C.P. 9 No 1494
127	Langlais, Denise (F) Cap D'Espoir, C.P. 9 No 1494
128	Legruiec, Maria (F) Cap D'Espoir, C.P. 55 No 1495
129	Legruiec, Andrée (F) Cap D'Espoir, C.P. 55 No 1495
130	Legruiec, Micheline (F) Cap D'Espoir, C.P. 55 No 1495
131	Lavoie, Yvon (M) Cap D'Espoir, No 1504
132	Langlois, Géraldine (F) Cap D'Espoir, C.P. 23 No 1505
133	Lapierre, Richard (M) Cap D'Espoir, C.P. 161 No 1550
134	Lapierre, Graziella (F) Cap D'Espoir, C.P. 161 No 1550
135	Lelièvre, Raymond (M) Ste-Thérèse C.P.121 No30 GOC 3BO
136	Lambert, Céline (F) Ste-Thérèse C.P.121 No30 GOC 3BO
137	Lelièvre, Emilien (M) Cap D'Espoir, C.P.8 No1604 GOC IGO
138	Lelièvre, Antonia (F) Cap D'Espoir, C.P. 8 No 1604
139	Langlois, Edna (F) Cap D'Espoir, C.P. 126 No 1612
140	Lucas, Jeanne (F) Cap D'Espoir, No 1617
141	Lamarre, Marjolaine (F) Cap D'Espoir, C.P. 223 No20
142	Lavoie, Marjolaine (F) Cap D'Espoir, No 1632
143	Lelièvre, Albert (M) Cap D'Espoir, C.P. 2 No 1670
144	Lelièvre, Bertha (F) Cap D'Espoir, C.P. 2 No 1670
145	Lamarre, Nicole (F) Ste-Thérèse, C.P.20 No 1673 GOC 3BO
146	Lemieux, Guylaine (F) Ste-Thérèse, C.P.57 No1676 GOC 3BO
147	Lelièvre, Aurèle (M) Cap D'Espoir, C.P.8 No1681 GOC IGO
148	Lelièvre, Lucie (F) Cap D'Espoir, C.P.8 No 1681
149	Lelièvre, Richard (M) Cap D'Espoir, C.P. 8 No 1681
150	Lelièvre, Muguël (M) Cap D'Espoir, C.P. 8 No 1681
151	Lelièvre, Daniel (M) Cap D'Espoir, C.P. 8 No 1681
152	Lelièvre, Renée (F) Cap D'Espoir, C.P. 8 No 1681
153	Lelièvre, Liliane (F) Cap D'Espoir, C.P. 8 No 1681
154	Méthot, Mario (M) Cap D'Espoir, C.P.5 No6
155	Méthot, Laurier (M) Cap D'Espoir, C.P. 5 No 10
156	Méthot, Lucille (F) Cap D'Espoir, C.P. 5 No 6
157	Méthot, Daniel (M) Cap D'Espoir, C.P. 5 No 10
158	Méthot, William (M) Cap D'Espoir, C.P. 4 No 9
159	Méthot, Elisabeth (F) Cap D'Espoir, C.P. 4 No 9
160	Méthot, Raynald (M) Cap D'Espoir, C.P. 4 No 9
161	Mercier, Claudine (F) Ste-Thérèse, C.P.252 No2 GOC 3BO
162	Mercier, Huguette (F) Cap D'Espoir, C.P.104 No2 GOC IGO
163	Martel, Réjean (M) Cap D'Espoir, No1630
164	Martel, Gisèle (F) Cap D'Espoir, No 1630
165	Mercier, Gérard (M) Cap D'Espoir, C.P. 6 No1644
166	Mercier, Emma (F) Cap D'Espoir, C.P. 6 No 1644
167	Mercier, Réjeanne (F) Cap D'Espoir, C.P. 6 No 1644
168	Mercier, Alain (M) Ste-Thérèse, No 1644 GOC 3BO
169	Mathon, Daniel (M) Ste-Thérèse, C,P.57 No1676 GOC 3BO
170	Nicolas, Jean-François (M) Cap D'Espoir, C.P.182 No1480 GOC IGO
171	Norbert, Line (F) Cap D'Espoir, C.P. 159 No14
172	Nicolas, Normand (M) Cap D'Espoir, C.P. 6 No 1617
173	Nicolas, Andréa (F) Cap D'Espoir, C.P. 6 No 1617
174	Nicolas, Madelaine (F) Cap D'Espoir, C.P. 6 No 1617
175	Nicolas, Reina (F) Cap D'Espoir, C.P. 6 No 1617
176	Pagé, Come (M) Cap D'Espoir, C.P. 53 No27
177	Pagé, Cécile (F) Cap D'Espoir, C.P. 53 No 27
178	Pagé, Manon (F) Cap D'Espoir, C.P. 53 No 27
179	Pagé, Jacques (M) Cap D'Espoir, C.P. 53 No 27
180	Pitre, Serge (M) Cap D'Espoir, C.P.173 No 1383
181	Pitre, Régent (M) Cap D'Espoir, C.P.142 No 1387
182	Pitre, Lise (F) Cap D'Espoir, C.P. 142 No 1387
183	Pitre, Julien (M) Cap D'Espoir, C.P. 25 No 1401
184	Pitre, Noëlla (F) Cap D'Espoir, C.P. 25 No 1401
185	Pitre, Bertha (F) Cap D'Espoir, C.P. 25 No 1403
186	Pitre, Johnny (M) Cap D'Espoir, C.P.41 No 1424

RURAL/RURALE		electoral district/circonscription	URBAN/URBAINE	
N° 118	page N° 3 of/de 4	Gaspé	N°	page N° of/de
polling division section de vote		certified / certifié signature(s)-enumerator(s) / signature(s)-recenseur(s) Elodie Pouliot		polling division section de vote

F 303 **PRELIMINARY LIST OF ELECTORS**

85M-7-79

ELECTIONS CANADA

163453

LISTE PRÉLIMINAIRE DES ÉLECTEURS

This list of qualified electors for the polling division number as set out below was prepared for use at the pending federal election from information obtained at the enumeration and has been certified by the signature(s) below as to completeness and correctness so far as is possible.

La présente constitue la liste des électeurs de la section de vote dont le numéro apparaît plus bas préparée en vue de l'élection fédérale en cours d'après les renseignements recueillis lors du recensement. Le(s) recenseur(s) y a(ont) apposé sa(leur) signature, affirmant que cette liste est aussi complète et exacte que possible.

N°	
187	Pitre, Evelyne (F) Cap D'Espoir, C.P. 41 No1424 GOC IGO
188	Pitre, Lisette (F) Cap D'Espoir, C.P. 41 No 1424
189	Pitre, Lucille (F) Cap D'Espoir, C.P. 41 No 1425
190	Pitre, Jacques (M) Cap D'Espoir, C.P. 106 No 1432
191	Pitre, Lionel (M) Cap D'Espoir, C.P. 7 No 1434
192	Pitre, Mary (F) Cap D'Espoir, C.P. 7 No 1434
193	Pitre, Germaine (F) Cap D'Espoir, No 1440
194	Pitre, Georgette (F) Cap D'Espoir, No 1440
195	Pagé, Sonia (F) Cap D'Espoir, No 1440
196	Pitre, Richard (M) Cap D'Espoir, C.P. 101 No1444
197	Pitre, Anastasie (F) Cap D'Espoir, C.P. 101 No 1444
198	Pagé, Michel (M) Cap D'Espoir, No 1508
199	Pitre, Blanche-Yvonne (F) Cap D'Espoir, C.P. 178 No 22
200	Pitre, Carole (F) Cap D'Espoir, C.P. 178 No22
201	Pitre, Ghislain (M) Cap D'Espoir, C.P. 178 No 22
202	Pitre, Nicole (F) Cap D'Espoir, C.P. 182 No 1480
203	Pitre, Albert (M) Cap D'Espoir, C.P.262 No 1428
204	Pitre, Rolande (F) Cap D'Espoir, C.P. 262 No 1428
205	Proulx, Gérard (M) Cap D'Espoir, No 5
206	Proulx, Elodia (F) Cap D'Espoir, No 5
207	Proulx, Alcide (M) Cap D'Espoir, No 5
208	Proulx, Lynda (F) Cap D'Espoir, No 5
209	Proulx, Ghislaine (F) Cap D'Espoir, No 1617
210	Proulx, Denise (F) Cap D'Espoir, No 1619
211	Pelletier, Mario (M) Cap D'Espoir, C.P. 67 No 1673
212	Pagé, Michel (M) Cap D'Espoir, No 1511
213	Pagé, Bertrand (M) Cap D'Espoir, C.P. 8 No 05
214	Rail, Jeannot (M) Cap D'Espoir, C.P. 23 No 1505
215	Rail, Azée (M) Cap D'Espoir, C.P. 6 No 1617
216	Ross, Normand (M) Grande-Rivière C.P. 70 GOC IVO
217	Ross-B., Jacinthe (F) Grande-Rivière, C.P. 70 GOC IVO
218	Rail, Victoria (F) Cap D'Espoir, GOC IGO
219	Roberge, Linda (F) Cap D'Espoir, C.P. 67 No 1673
220	Simoneau, Aline (F) Cap D'Espoir, C.P. 24 No 1402
221	Seymour, Rollande (F) Cap D'Espoir, C.P. 61 No 51
222	Seymour, Blanche (F) Cap D'Espoir, C.P. 61 No 51
223	Seymour, Alma (F) Cap D'Espoir, C.P. 61 No 51
224	Scott, Gladys (F) Cap D'Espoir, C.P. 6 No 1416
225	Seymour, Nelson (M) Cap D'Espoir, C.P. 6 No 1416
226	Sweeney, Yvon (M) Cap D'Espoir, C.P.84 No 1439
227	Sweeney, Pierrette (F) Cap D'Espoir, C.P. 84 No 1439
228	Smith, Donat (M) Cap D'Espoir, C.P.98 No 1522
229	Smith, Roselima (F) Cap D'Espoir, C.P. 98 No 1522
230	Smith, Annie (F) Cap D'Espoir, C.P. 98 No 1522
231	Smith, Jean (M) Cap D'Espoir, C.P. 98 No 1522
232	Smith, Donald (M) Cap D'Espoir, C.P. 98 No 1522
233	Savage, John (M) Cap D'Espoir, C.P. 1 No 1560
234	Savage, Jane (F) Cap D'Espoir, C.P. 1 No 1560
235	Savage, Lorne (M) Cap D'Espoir, C.P. 134 No 1560
236	Trachy, Gordon (M) Cap D'Espoir, C.P.51 No 1373
237	Trachy, Géraldine (F) Cap D'Espoir, C.P. 51 No 1373
238	Trachy, Lionel (M) Cap D'Espoir, C.P.27 No 25
239	Trachy, Phyllis (F) Cap D'Espoir, C.P. 27 No 25
240	Trachy, Terry (M) Cap D'Espoir, C.P. 27 No 25
241	Tremblay, Paul (M) Cap D'Espoir, C.P. 9 No 1496
242	Tremblay, Coleman (M) Cap D'Espoir, C.P. 4 No 1654
243	Tremblay, Jeanne (F) Cap D'Espoir, C.P. 4 No 1654
244	Tremblay, Honorine (F) Cap D'Espoir, C.P. 7 No 1658
245	Warren, Elisabeth (F) Cap D'Espoir, C.P. 6 No 1619

RURAL/RURALE		electoral district/circonscription	URBAN/URBAINE	
N°	page	Gaspe	N°	page
118	N° 4 of/de 4	certified / certifié		N° of/de
polling division / section de vote		signature(s)-enumerator(s) / signature(s)-recenseur(s)	polling division / section de vote	
		Elodia Proulx		

F 303 PRELIMINARY LIST OF ELECTORS

8.5M-7.79

ELECTIONS CANADA

163454

LISTE PRÉLIMINAIRE DES ÉLECTEURS

This list of qualified electors for the polling division number as set out below was prepared for use at the pending federal election from information obtained at the enumeration and has been certified by the signature(s) below as to completeness and correctness so far as is possible

La présente constitue la liste des électeurs de la section de vote dont le numéro apparaît plus bas préparée en vue de l'élection fédérale en cours d'après les renseignements recueillis lors du recensement. Le(s) recenseur(s) y a(ont) apposé sa(leur) signature, affirmant que cette liste est aussi complète et exacte que possible.

N°	
1	Athot, R. Emmanuel (M) RR 1 No.972 Cap d'Espoir GOC IGO
2	Athot, Evelyne (F) RR1 No. 972 Cap d'Espoir GOC IGO
3	Athot, Pierrette (F) RR 1 No. 972 Cap d'Espoir GOC IGO
4	Athot, André (M) RR 1 No. 972 Cap d'Espoir GOC IGO
5	Athot, Pierre Yvon (M) RR 1 No.972 Cap d'Espoir GOC IGO
6	Athot, Carolle (F) RR 1 No. 973 Cap d'Espoir GOC IGO
7	Aupin, Elzéar (M) RR 1 No. 1054 Cap d'Espoir GOC IGO
8	Aupin, Rhéna (F) RR 1 No. 1054 Cap d'Espoir GOC IGO
9	Athot, Simon (M) RR 1 No. 1130 Cap d'Espoir GOC IGO
10	Athot, Anoncyata (F) RR 1 No. 1130 Cap d'Espoir GOC IGO
11	Athot, Richard (M) RR 1 No. 1130 Cap d'Espoir GOC IGO
12	Athot, Fernand (M) RR 1 No. 1136 C.P. 115 Cap d'Espoir GOC IGO
13	Athot, Alida (F) RR 1 No. 1136 C.P. 115 Cap d'Espoir GOC IGO
14	Athot, Lorenzo (M) RR 1 No. 1136 C.P. 115 Cap d'Espoir GOC IGO
15	Aupin, Géraldine (F) RR 1 No. 1146 C.P. 231 Cap d'Espoir GOC IGO
16	Aupin, Pierre (M) RR 1 No 1150 C.P. 11 Cap d'Espoir GOC IGO
17	Athot, Loretta (F) RR 1 No 1003 Cap d'Espoir GOC IGO
18	Asselin, Alexandre (M) RR 1 No. 950 Cap d'Espoir GOC IGO
19	Asselin, Victorine (F) RR 1 No. 950 Cap d'Espoir GOC IGO
20	Asselin, Joseph (M) RR 1 No. 950 Cap d'Espoir GOC IGO
21	Asselin, Monique (F) RR 1 No. 950 Cap d'Espoir GOC IGO
22	Asselin, Sylvio (M) RR 1 No. 950 Cap d'Espoir GOC IGO
23	Asselin, Normand (M) RR 1 No. 950 Cap d'Espoir GOC IGO
24	Asselin, Sylvia (F) RR 1 No. 950 Cap d'Espoir GOC IGO
25	Athot, Ovila (M) RR 1 No. 1006 Cap d'Espoir GOC IGO
26	Athot, Thérèse (F) RR 1 No. 1006 Cap d'Espoir GOC IGO
27	Athot, Jean Louis (M) RR 1 No. 1003 Cap d'Espoir GOC IGO
28	Athot, Albert (M) RR 1 No. 1008 Cap d'Espoir GOC IGO
29	Athot, Yvette (F) RR 1 No. 1008 Cap d'Espoir GOC IGO
30	Athot, Adrien (M) RR 1 No. 1036 Cap d'Espoir GOC IGO
31	Athot, Michel (M) RR 1 No. 1036 Cap d'Espoir GOC IGO
32	Athot, Noélla (F) RR 1 No.1006 Cap d'Espoir GOC IGO
33	Athot, Robert (M) RR 1 No. 1036 Cap d'Espoir GOC IGO
34	Athot, Ubald (M) RR 1 No. 1036 Cap d'Espoir GOC IGO
35	Athot, Jean Marc (M) RR 1 No.1042 Cap d'Espoir GOC IGO
36	Blais, Jean Guy (M) RR 1 No. 973 Cap d'Espoir GOC IGO
37	Bernier, Laurent (M) RR 1 No. 1204 Cap d'Espoir GOC IGO
38	Bernier, Gaston (M) RR 1 No. 1204 Cap d'Espoir GOC IGO
39	Beck, Omer (M) RR 1 No. 932 Cap d'Espoir GOC IGO
40	Beck, Ovila (M) RR 1 No. 942 Cap d'Espoir GOC IGO
41	Beck, Réjeanne (F) RR 1 No. 942 Cap d'Espoir GOC IGO
42	Cloutier, Mario (M) RR 1 No. 969 Cap d'Espoir GOC IGO
43	Cloutier, Micheline D. (F) RR 1 No. 969 Cap d'Espoir GOC IGO
44	Couture, Arthur (M) RR 1 No. 968 C.P. 171 Cap d'Espoir GOC IGO
45	Couture, Gérome (M) RR 1 No. 974 Cap d'Espoir GOC IGO
46	Caron, Antonio (M) RR 1 No. 979 Cap d'Espoir GOC IGO
47	Caron, Claudette (F) RR 1 No. 979 Cap d'Espoir GOC IGO
48	Couture, Camille (M) RR 1 No. 982 Cap d'Espoir GOC IGO
49	Couture, Laurette (F) RR 1 No. 982 Cap d'Espoir GOC IGO
50	Couture, Marc-André (M) RR 1 No. 982 Cap d'Espoir GOC IGO
51	Couture, Claudine (F) RR 1 No. 982 Cap d'Espoir GOC IGO
52	Cloutier, Joachim (M) RR 1 No. 992 Cap d'Espoir GOC IGO
53	Cloutier, Jacqueline (F) RR 1 No. 992 Cap d'Espoir GOC IGO
54	Cloutier, Daniel (M) RR 1 No. 992 Cap d'Espoir GOC IGO
55	Cloutier, Romuald (M) RR 1 No. 998 Cap d'Espoir GOC IGO
56	Cloutier, Francine (F) RR 1 No. 998 Cap d'Espoir GOC IGO
57	Cloutier, Edmond (Fils) (M) RR 1 No. 1006 Cap d'Espoir GOC IGO
58	Cloutier, Corana (F) RR 1 No. 1006 Cap d'Espoir GOC IGO
59	Cloutier, Sylvain (M) RR 1 No. 1006 Cap d'Espoir GOC IGO
60	Couture, Marc (M) RR 1 No. 1007 Cap d'Espoir GOC IGO
61	Couture, Ginette (F) RR 1 No. 1007 Cap d'Espoir GOC IGO
62	Cloutier, Roméo P. (M) RR 1 No.1022 Cap d'Espoir GOC IGO

RURAL/RURALE			electoral district/circonscription	URBAN/URBAINE		
N° 119	page N° 1	of/de 4	Gaspé	N°	page N°	of/de
polling division section de vote			certified / certifié — signature(s)-enumerator(s) / signature(s)-recenseur(s)	polling division section de vote		

163455

F 303 **PRELIMINARY LIST OF ELECTORS**

85M-7-79

ELECTIONS CANADA

LISTE PRÉLIMINAIRE DES ÉLECTEURS

This list of qualified electors for the polling division number as set out below was prepared for use at the pending federal election from information obtained at the enumeration and has been certified by the signature(s) below as to completeness and correctness so far as is possible.

La présente constitue la liste des électeurs de la section de vote dont le numéro apparaît plus bas préparée en vue de l'élection fédérale en cours d'après les renseignements recueillis lors du recensement. Le(s) recenseur(s) y a(ont) apposé sa(leur) signature, affirmant que cette liste est aussi complète et exacte que possible.

N°		N°	
63	Cloutier, Laurette R.P. (F) RR 1 No. 1022 Cap d'Espoir GOC IGO	94	Cloutier, Clermond (M) RR 1 No. 1222 Cap d'Espoir GOC IGO
64	Cloutier, Neil (M) RR 1 No. 1022 Cap d'Espoir GOC IGO	95	Cloutier, Florence (F) RR 1 No. 1222 Cap d'Espoir GOC IGO
65	Cloutier, Prudent (M) RR 1 No. 1024 Cap d'Espoir GOC IGO	96	Chartier, Aline (F) RR 1 No. 1042 Cap d'Espoir GOC IGO
66	Cloutier, Salomé (F) RR 1 No. 1024 Cap d'Espoir GOC IGO	97	Cloutier, Diane (F) RR 1 No. 1224B Cap d'Espoir GOC IGO
67	Cloutier, Ludger (M) RR 1 No. 1036 Cap d'Espoir GOC IGO	98	Dea, Gilles (M) RR 1 No. 931 C.P. 37 Cap d'Espoir GOC IGO
68	Cloutier, Rose-Marie (F) RR 1 No. 1036 Cap d'Espoir GOC IGO	99	Duguay, Normand R. (M) RR 1 No. 934 Cap d'Espoir GOC IGO
69	Cloutier, Chantal (F) RR 1 No. 1036 Cap d'Espoir GOC IGO	100	Deschênes, Johan (F) RR 1 No. 934 Cap d'Espoir GOC IGO
70	Cloutier, Carolle (F) RR 1 No.1075 Cap d'Espoir GOC IGO	101	Deschênes, Donald (M) RR 1 No. 953 Cap d'Espoir GOC IGO
71	Cloutier, Serge (M) RR 1 No. 1077 Cap d'Espoir GOC IGO	102	Deschênes, Micheline (F) RR 1 No. 977 Cap d'Espoir GOC IGO
72	Cloutier, Claudette (F) RR 1 No. 1074 Cap d'Espoir GOC IGO	103	Dea,David (M) RR 1 No. 964 Cap d'Espoir GOC IGO
73	Cloutier, Marie-Paule (F) RR 1 No. 1118 Cap d'Espoir GOC IGO	104	Dea., Marie-Ange (F) RR 1 No. 964 Cap d'Espoir GOC IGO
74	Collin, Émeric (M) RR 1 No. 1120 Cap d'Espoir GOC IGO	105	Dea, Ghislain (M) RR 1 No. 964 Cap d'Espoir GOC IGO
75	Collin, Léda (F) RR 1 No. 1120 Cap d'Espoir GOC IGO	106	Duguay, Desneiges (F) RR 1 No.983 Cap d'Espoir GOC IGO
76	Collin, Marjolaine (F) RR 1 No.1120 Cap d'Espoir GOC IGO	107	Duguay, Hébert (M) RR 1 No. 983 Cap d'Espoir GOC IGO
77	Collin, Jean-Guy (M) RR 1 No. 1120 Cap d'Espoir GOC IGO	108	Duguay, François (M) RR 1 No. 968 C.P. 171 Cap d'Espoir GOC IGO
78	Collin, Denise (F) RR 1 No. 1120 Cap d'Espoir GOC IGO	109	Duguay, Célina (F) RR 1 No. 968 C.P. 171 Cap d'Espoir GOC IGO
79	Collin, Mercédès (F) RR 1 No. 1126 Cap d'Espoir GOC IGO	110	Duguay, Roger (M) RR 1 No. 977 Cap d'Espoir GOC IGO
80	Collin, Marcel (M) RR 1 No. 1126 Cap d'Espoir GOC IGO	111	Dégarie, Octave (F) RR 1 No. 974 Cap d'Espoir GOC IGO
81	Collin, Aldéa (F) RR 1 No. 1126 Cap d'Espoir GOC IGO	112	Dégarie, Gaston (M) RR 1 No. 974 Cap d'Espoir GOC IGO
82	Collin, Mario (M) RR 1 No. 1126 Cap d'Espoir GOC IGO	113	Dégarie, Richard (M) RR 1 No. 974 Cap d'Espoir GOC IGO
83	Cloutier, Léopold (M) RR 1 No. 994 C.P. 63 Cap d'Espoir GOC IGO	114	Dégarie, Charles (M) RR 1 No. 975 C.P. 203 Cap d'Espoir GOC IGO
84	Cloutier, Réal (M) RR 1 No. 1035 Cap d'Espoir GOC IGO	115	Dégarie, Claudette (F) RR 1 No. 975 C.P. 203 Cap d'Espoir GOC IGO
85	Cloutier, Raymonde (F) RR 1 No.1035 Cap d'Espoir GOC IGO	116	Deschênes, Colette (F) RR 1 No.985 Cap d'Espoir GOC IGO
86	Cloutier, R.Mario (M) RR 1 No.1035 Cap d'Espoir GOC IGO	117	Duguay, Marc-André (M) RR 1 No.1015 Cap d'Espoir GOC IGO
87	Cloutier, Nelson (M) RR 1 No. 1035 Cap d'Espoir GOC IGO	118	Duguay, Lorraine (F) RR 1 No. 1016 Cap d'Espoir GOC IGO
88	Cloutier, Roland (M) RR 1 No. 1017 Cap d'Espoir GOC IGO	119	Deschênes, Marc (M) RR 1 No. 1080 Cap d'Espoir GOC IGO
89	Cloutier, Mona (F) RR 1 No. 1017 Cap d'Espoir GOC IGO	120	Deschênes, Denise (F) RR 1 No. 1080 Cap d'Espoir GOC IGO
90	Collin, Jeannine (F) RR 1 No. 1153 Cap d'Espoir GOC IGO	121	Dégarie, Jean-Claude (M) RR 1 No. 1060 Cap d'Espoir GOC IGO
91	Collin, Philippe (M) RR 1 No. 1190 Cap d'Espoir GOC IGO	122	Dégarie, Micheline (F) RR 1 No 1060 Cap d'Espoir GOC IGO
92	Couture, Albini (M) RR 1 No. 923 Cap d'Espoir GOC IGO	123	Dégarie, Magella (M) RR 1 No.1075 Cap d'Espoir GOC IGO
93	Cyr, Yvette (F) RR 1 No. 923 Cap d'Espoir GOC IGO	124	Duguay, Léandre (M) RR 1 No. 1074 Cap d'Espoir GOC IGO

RURAL/RURALE	electoral district/circonscription	URBAN/URBAINE
N° 119 page N° 2 of/de 4	GASPÉ	N° page N° of/de
polling division section de vote	certified certifié signature(s)-enumerator(s) / signature(s)-recenseur(s) Nimie Antonie Caron	polling division section de vote

163456

F 303 **PRELIMINARY LIST OF ELECTORS**

ELECTIONS CANADA

LISTE PRÉLIMINAIRE DES ÉLECTEURS

85M-7-79

This list of qualified electors for the polling division number as set out below was prepared for use at the pending federal election from information obtained at the enumeration and has been certified by the signature(s) below as to completeness and correctness so far as is possible.

La présente constitue la liste des électeurs de la section de vote dont le numéro apparaît plus bas préparée en vue de l'élection fédérale en cours d'après les renseignements recueillis lors du recensement. Le(s) recenseur(s) y a(ont) apposé sa(leur) signature, affirmant que cette liste est aussi complète et exacte que possible.

N°		N°	
125	Duguay, Gilbert (M) RR 1 No. 1074 Cap d'Espoir GOC IGO	156	Larivière, Clermont (M) RR 1 No. 924 Cap d'Espoir GOC IGO
126	Deschênes, Charles (M) RR 1 No 1082 Cap d'Espoir GOC IGO	157	Langlois, André (M) RR 1 No. 986 Cap D'Espoir GOC IGO
127	Deschênes, Bernadette (F) RR 1 No. 1082 Cap d'Espoir GOC IGO	158	Langlois, Lynda (F) RR 1 No. 986 Cap d'Espoir GOC IGO
128	Deschênes, Ghislain (M) RR 1 No. 1082 Cap d'Espoir GOC IGO	159	Lepage, Bernard (M) RR 1 No. 987 Cap d'Espoir GOC IGO
129	Duguay, Lionel (M) RR 1 No. 1118 Cap d'Espoir GOC IGO	160	Lepage, Andréa (F) RR 1 No. 987 Cap d'Espoir GOC IGO
130	Duguay, Jean-Pierre (M) RR 1 No. 1118 Cap d'Espoir GOC IGO	161	Lepage, Harold (M) RR 1 No. 987 Cap d'Espoir GOC IGO
131	Dégarie Marc-André (M) RR 1 No 1038 Cap d'Espoir GOC IGO	162	Langlois, Candid, (M) RR 1 No. 988 Cap d'Espoir GOC IGO
132	Dégarie, Vilda (F) RR 1 No. 1038 Cap d'Espoir GOC IGO	163	Langlois, Marguerite (F) RR 1 No 988 Cap d'Espoir GOC IGO
133	Duguay, Jocelyn (M) No. 1017 RR 1 Cap d'Espoir GOC IGO	164	Langlois, Richard (M) RR 1 No. 988 Cap d'Espoir GOC IGO
134	Deschênes, Fernand (M) RR 1 No.1138 Cap d'Espoir GOC IGO	165	Langlois, Paulette (F) RR 1 No. 988 Cap d'Espoir GOC IGO
135	Deschênes, Raymonde (F) RR 1 No. 1138 Cap d'Espoir GOC IGO	166	Langlois, Claude (M) RR 1 No. 988 Cap d'Espoir GOC IGO
136	Deschênes, Robert (M) RR 1 No. 1138 Cap d'Espoir GOC IGO	167	Langlois, Réginald (M) RR 1 No 988 Cap d'Espoir GOC IGO
137	Deschênes, Brenda (F) RR 1 No. 1138 Cap d'Espoir GOC IGO	168	Langlois, Gabriel (M) RR 1 No. 988 Cap d'Espoir GOC IGO
138	Deschênes, Nora (F) RR 1 No. 1150 C.P. 11 Cap d'Espoir GOC IGO	169	Langlois, Roland (M) RR 1 No. 984 Cap d'Espoir GOC IGO
139	Dégarie, Thomas (M) RR 1 No.1212 Cap d'Espoir GOC IGO	170	Langlois, Louisette (F) RR 1 No. 984 Cap d'Espoir GOC IGO
140	Deschênes, Venise (F) RR 1 No. 1135 Cap d'Espoir GOC IGO	171	Langlois, Georges Albert (M) RR 1 No. 998 Cap d'Espoir GOC IGO
141	Dégarie, Aurélien (M) RR 1 No 890 Cap d'Espoir GOC IGO	172	Langlois, Réjean (M) RR 1 No. 1030 Cap d'Espoir GOC IGO
142	Dégarie, Anna (F) RR 1 No. 890 Cap d'Espoir GOC IGO	173	Langlois, Alberte (F) RR 1 No. 1030 Cap d'Espoir GOC IGO
143	Dégarie, Pierre-Yvon (M) RR 1 No. 890 Cap d'Espoir GOC IGO	174	Lepage, Arthur (M) RR 1 No. 1040 Cap d'Espoir GOC IGO
144	Dégarie, Robert (M) RR 1 No. 890 Cap d'Espoir GOC IGO	175	Lepage, Claire (F) RR 1 No. 1040 Cap d'Espoir GOC IGO
145	Dégarie, Solange (F) RR 1 No. 890 Cap d'Espoir GOC IGO	176	Larivière, Mona (F) RR 1 N0. 1076 Cap d'Espoir GOC IGO
146	Dégarie, Christian, (M) RR 1 No. 1007 Cap d'Espoir GOC IGO	177	Larivière, Gérard (M) RR 1 No. 1076 Cap d'Espoir GOC IGO
147	Dégarie, Desneige (F) RR 1 No.1007 Cap d'Espoir GOC IGO	178	Langlois, Joseph-Arthur (M) RR 1 No. 1002 Cap d'Espoir GOC IGO
148	Dégarie, Laurette (F) RR 1 No. 932 Cap d'Espoir GOC IGO	179	Langlois, Marie-Delima (F) RR 1 No. 1002 Cap d'Espoir GOC IGO
149	Dégarie, Gérard (M) RR 1 No. 998 Cap d'Espoir GOC IGO	180	Labbée, Claudia (F) RR 1 No. 1002 Cap d'Espoir GOC IGO
150	Dégarie, Antoinette (F) RR 1 No. 998 Cap d'Espoir GOC IGO	181	Langlois, Gérard (M) RR 1 No. 1028 Cap d'Espoir GOC IGO
151	Ferguson, Adrienne (F) RR 1 No 999 Cap d'Espoir GOC IGO	182	Langlois, Émérilda (F) RR 1 No 1028 Cap d'Espoir GOC IGO
152	Ferguson, Sylvie (F) RR 1 No. 999 Cap d'Espoir GOC IGO	183	Langlois, Bruno (M) RR 1 No. 1028 Cap d'Espoir GOC IGO
153	Levêque, André (M) RR 1 No. 931 Cap d'Espoir GOC IGO	184	Langlois, Conrad (M) RR 1 No. 1136 C.P. 115 Cap d'Espoir GOC IGO
154	Levêque, Thérèse (F) RR 1 No. 931 Cap d'Espoir GOC IGO	185	Langlois, Magella (M) RR 1 No. 1138 Cap d'Espoir GOC IGO
155	Larivière, Bruno (M) RR 1 No. 931 Cap d'Espoir GOC IGO	186	Langlois, Gaston (M) RR 1 No. 1146 C.P. 231 Cap d'Espoir GOC IGO

RURAL/RURALE		electoral district/circonscription	URBAN/URBAINE	
N° 119	page N° 3 of/de 4	GASPÉ	N°	page N° of/de
polling division section de vote		certified certifié signature(s)-enumerator(s) / signature(s)-recenseur(s) Mme Antonie Caron		polling division section de vote

F 303 **PRELIMINARY LIST OF ELECTORS**

8.5M-7-79

ELECTIONS CANADA

163457

LISTE PRÉLIMINAIRE DES ÉLECTEURS

This list of qualified electors for the polling division number as set out below was prepared for use at the pending federal election from information obtained at the enumeration and has been certified by the signature(s) below as to completeness and correctness so far as is possible.

La présente constitue la liste des électeurs de la section de vote dont le numéro apparaît plus bas préparée en vue de l'élection fédérale en cours d'après les renseignements recueillis lors du recensement. Le(s) recenseur(s) y a(ont) apposé sa(leur) signature, affirmant que cette liste est aussi complète et exacte que possible.

N°		N°	
187	Larivière, Diane (F) RR 1 No 1156 Cap d'Espoir GOC IGO	218	Poulin, Eugène (M) RR 1 No 1160 C.P. 252 Cap d'Espoir GOC IGO
188	Larivière, Horace (M) RR 1 No 1158 Cap d'Espoir GOC IGO	219	Proulx, Gilbert (M) RR 1 No. 1135 Cap d'Espoir GOC IGO
189	Larivière, Graziella (F) RR 1 No. 1158 Cap d'Espoir GOC IGO	220	Proulx, Adrien (M) RR 1 No. 794 Cap d'Espoir GOC IGO
190	Larivière, Edouard (M) RR 1 No. 1158 Cap d'Espoir GOC IGO	221	Proulx, Murielle (F) RR 1 No. 794 Cap d'Espoir GOC IGO
191	Larivière, Aurée (F) RR 1 No. 1160 Cap d'Espoir GOC IGO	222	Proulx, Antoine, (M) RR 1 No. 980 Cap d'Espoir GOC IGO
192	Langlois, Michel (M) RR 1 No. 1160 Cap d'Espoir GOC IGO	223	Proulx, Bernadette (F) RR 1 No. 1003 Cap d'Espoir GOC IGO
193	Langlois, Ghyslaine (F) RR 1 No. 1160 Cap d'Espoir GOC IGO	224	Richard, Léonard (M) RR 1 C.P.145 Cap d'Espoir GOC IGO
194	Langlois, Manon (F) RR 1 No. 1160 Cap d'Espoir GOC IGO	225	Richard, Pierrette (F) RR 1 C.P.145 Cap d'Espoir GOC IGO
195	Langlois, Robert René (M) RR 1 No. 1170 Cap d'Espoir GOC IGO	226	Rail, Christine (F) RR 1 No. 1077 Cap d'Espoir GOC IGO
196	Langlois, Mireille (f) RR 1 No 1170 Cap d'Espoir GOC IGO	227	Roy, Andrée (F) RR 1 No. 994 C.P. 63 Cap d'Espoir GOC IGO
197	Langlois, Alma (F) RR 1 No. 1168 Cap d'Espoir GOC IGO	228	Stibre, Lison (F) RR 1 No. 953 Cap d'Espoir GOC IGO
198	Langlois, Simon (M) RR 1 No. 1168 Cap d'Espoir GOC IGO	229	Sweeney, Gérald (M) RR 1 No. 1078 Cap d'Espoir GOC IGO
199	Lepage, Marguerite (F) RR 1 No 1204 Cap d'Espoir GOC IGO	230	Sweeney, Nicole (F) RR 1 No. 1078 Cap d'Espoir GOC IGO
200	Lepage, Jean-Pierre (M) RR 1 No. 1228 Cap d'Espoir GOC IGO	231	Sweeney, André (M) RR 1 No. 1102 Cap d'Espoir GOC IGO
201	Lepage, Kathleen (F) RR 1 No. 1228 Cap d'Espoir GOC IGO	232	Sweeney, Antoinette (F) RR 1 No. 1102 Cap d'Espoir GOC IGO
202	Lepage, Nicole (F) RR 1 No. 1228 Cap d'Espoir GOC IGO	233	Shaw, Glorio (F) RR 1 No. 1136 C.P. 115 Cap d'Espoir GOC IGO
203	Lepage, Wilfrid (M) RR 1 C.P. 71 Cap d'Espoir GOC IGO	234	Shaw, Murielle (F) RR 1 No 1136 C.P. 115 Cap d'Espoir GOC IGO
204	Lepage, Marilyn (F) RR 1 C.P. 71 Cap d'Espoir GOC IGO	235	Vachon, Jean-Paul (M) RR 1 No.1083 Cap d'Espoir GOC IGO
205	Lepage, Marco (M) RR 1 C.P. 71 Cap d'Espoir GOC IGO	236	Vachon, Pierrette (F) RR 1 No. 1083 Cap d'Espoir GOC IGO
206	Langlois, Octave (M) RR 1 No 1236 Cap d'Espoir GOC IGO	237	Vallée, Jean Baptiste (M) RR 1 No. 1087 Cap d'Espoir GOC IGO
207	Langlois, Jean-Claude (M) RR 1 No. 1236 Cap d'Espoir GOC IGO	238	Vallée, Donat (M) RR 1 No. 1224A Cap d'Espoir GOC IGO
208	Langlois, Colette (F) RR 1 No 1236 Cap d'Espoir GOC IGO	239	Vallée, Ovilda (F) RR 1 No. 1224A Cap d'Espoir GOC IGO
209	Laroche, June (F) RR 1 No. 954 Cap d'Espoir GOC IGO	240	Vallée, Daniel (M) RR 1 No. 1224A Cap d'Espoir GOC IGO
210	Morneau, René (M) RR 1 No. 924 Cap d'Espoir GOC IGO		
211	Parent, François (M) RR 1 No. 924 Cap d'Espoir GOC IGO		
212	Parent, Lyse (F) RR 1 No. 924 Cap d'Espoir GOC IGO		
213	Pinel, Thomas (F) RR 1 No. 1068 Cap d'Espoir GOC IGO		
214	Pinel, Hébert (M) RR 1 No. 1068 Cap d'Espoir GOC IGO		
215	Pinel, André (M) RR 1 No. 1087 Cap d'Espoir GOC IGO		
216	Pinel, Rose (F) RR 1 No. 1087 Cap d'Espoir GOC IGO		
217	Pinel, Alberta (F) RR 1 No. 1104 Cap d'Espoir GOC IGO		

RURAL/RURALE		electoral district/circonscription	URBAN/URBAINE	
N° 119	page N° 4 of/de 4	GASPÉ	N°	page N° of/de
polling division section de vote		certified certifié signature(s)-enumerator(s) / signature(s)-recenseur(s) Mme Antonio Caron		polling division section de vote

F 303 — 85M-7-79

PRELIMINARY LIST OF ELECTORS

ELECTIONS CANADA

163458

LISTE PRÉLIMINAIRE DES ÉLECTEURS

This list of qualified electors for the polling division number as set out below was prepared for use at the pending federal election from information obtained at the enumeration and has been certified by the signature(s) below as to completeness and correctness so far as is possible.

La présente constitue la liste des électeurs de la section de vote dont le numéro apparaît plus bas préparée en vue de l'élection fédérale en cours d'après les renseignements recueillis lors du recensement. Le(s) recenseur(s) y a(ont) apposé sa(leur) signature, affirmant que cette liste est aussi complète et exacte que possible.

N°		N°	
1	Aubut, Eloi (M) No 1497 RG2 St-Thérèse G0C3B0	32	Berthelot, Maria9(M) RG2 Cap-D'Espoir G0C1G0
2	Aubut, Alvine (F) No 1497 RG2 St-Thérèse "	33	Bouchard, Noëlline (F) No 1386 RG2 Cap-D'Espoir "
3	Aubut, Eloise (F) c.p. 264 No 1497 RG2 St-Thérèse "	34	BOUCHARD, Ida (F) No 1388 RG2 Cap-D'Espoir "
4	Aubut, DOrima (M) c.p. 264 No 1497 RG2 St-Thérèse "	35	Bouchard Normand (M) 1388 RG2 Cap-DEspoir "
5	Aubut, Hélène (F) No 1497 RG2 St-Thérèse "	37	Bouchard, Jean-Marie (M) No 1388 RG2 Cap-DEspoir "
6	Aubut, Stéphane (M) No 1497 RG2 St-Thérèse "	38	Bouchard, Evelyne (F) No 1388 RG2 Cap-D'Espoir "
7	Aubut, Danny (M) c.p. 264 No 1497 RG2 St-Thérèse "	39	Bond, Alfred (M) No 1170 RG3 Cap-D'Espoir "
8	Aubut, Henriette (F) c.p. 121 No 1342 RG2 Cap D'Espoir G0C1G0	40	Beck, Amélia (F) 1128 RG3 Cap-D'Espoir "
9	Aubut, Paul-André (M) c.p. 121 No 1342 RG2 Cap-D'Espoir "	41	Balerin, Madelaine (F) Boite 69 St-Thérèse G0C3B0
10	Aubut, Claire (F) c.p. 121 No 1342 RG2 Cap-D'Espoir "	42	Cyr, Alexandre (M) c.p. 236 No 1600 RG2 St-Therèse "
11	Aubin, Thomas (M) No 1299 RG2 Cap-D'Espoir "	43	Cyr, Auréa (F) c.p. 236 No 1600 RG2 St-Thérèse "
12	Aubin, Viviane (F) No 1299 RG2 Cap-D'Espoir "	44	Cyr, Sonia (F) c.p. 236 No 1600 RG2 St-Thérèse "
13	Aubin, Guy (M) No 1295 RG2 Cap-D'Espoir "	45	Cyr, Lauraine (F) c.p. 236 No1600 RG2 St-Thérèse "
14	Aubin, Jacynthe (F) No 1295 RG2 Cap-D'Espoir "	46	Cyr, Mario (M) c.p. 236 No 1600 RG2 St-Thérèse "
15	Aubin, Clara (F) No 1295 RG2 Cap-D'Espoir "	47	Cyr, Normand (M) c.p. 236 No 1600 RG2 St-Thérèse "
16	Aubin, Josée (F) No 1295 RG2 Cap-D'Espoir "	48	Cyr, Lauréa (M) c.p. 43 No 1583 RG2 St-Therèse "
17	Athot, Maurice (M) No 1234 RG3 Cap-D'Espoir "	49	Cyr, Jannine (F) c.p. 43 No 1583 RG2 St-Thérèse "
18	ATHOT, Céline (F) No 1234 RG3 Cap-D'Espoir "	50	Cyr, Uldège (M) No 1561 RG2 St-Thérèse "
19	Athot, Marjolaine (F) Boite 80 St-Thérèse G0C3B0	51	Cyr, Sylvia (F) No 1561 RG2 St-Thérèse "
20	Athot, Juliette (F) c.p. 213 No 1382 RG2 Cap-D'Espoir G0C 1G0	52	Collin, Wilbrod (M) No 1551 RG2 St-Thérèse "
21	Bernier, Annette (F) No 1536 RG2 St-Thérèse G0C3B0	53	Collin, Anna (F) NO 1551 RG2 St-Thérèse "
22	Berthelot, Armand (M) c.p.191 No 1434 RG2 Cap-D'Espoir G0C1G0	54	Collin, Florence (F) No 1551 RG2 St-Thérèse "
23	Berthelot, Yves (M) c.p. 191 No 1434 RG2 Cap-D'Espoir "	55	Collin, Moira (F) No 1551 RG2 St-Thérèse "
24	Berthelot, Jean-Pierre (M) c.p. 191 No 1434 RG2 Cap-D'Espoir	56	Collin, Steeve (M) NO 1551 RG2 St-Thérèse "
25	Bouchard, Gilles (M) No 1386 RG2 Cap-D'Espoir "	57	Collin, Jocelyne (F) No 1501 RG2 St-Thérèse "
26	Boulay, Prosper (M) No 1333 RG2 Cap-D'Espoir "	58	Collin, Omer (M) No 1501 RG2 St-Thérèse "
27	Boulay, Anita (F) No1333 RG2 Cap-D'Espoir "	59	Collin, René (M) NO 1502 RG2 St-Thérèse "
28	Boulay, Sylvain (M) No 1333 RG2 Cap-D'Espoir "	60	Collin, Laurette (F) No 1502 RG2 St-Therèse "
29	Boulay, André (M) No 1333 RG2 Cap-D'Espoir "	61	Caron, Jean-eudes (M) No 1417 RG2 Cap-D'Espoir G0C1G0
30	Berthelot, Anette (F)No 1330 RG2 Cap-D'Espoir "	62	Caron, Agathe (F) NO 1417 RG2 Cap-D'Espoir "
31	Berthelot, Gaston (M) RG2 Cap-D'Espoir "	63	Collin, Clermond (M) c.p.52 No 1408 RG2 Cap-D'Espoir "

RURAL/RURALE		electoral district/circonscription	URBAN/URBAINE	
N°	page	Gaspé	N°	page
120	N° 21 of/de 6	certified signature(s)-enumerator(s) / signature(s)-recenseur(s)		N° of/de
polling division section de vote		Blaise Aubut	polling division section de vote	

F 303 PRELIMINARY LIST OF ELECTORS

ELECTIONS CANADA

LISTE PRÉLIMINAIRE DES ÉLECTEURS

163459

8.5M-7-79

This list of qualified electors for the polling division number as set out below was prepared for use at the pending federal election from information obtained at the enumeration and has been certified by the signature(s) below as to completeness and correctness so far as is possible.

La présente constitue la liste des électeurs de la section de vote dont le numéro apparaît plus bas préparée en vue de l'élection fédérale en cours d'après les renseignements recueillis lors du recensement. Le(s) recenseur(s) y a(ont) apposé sa(leur) signature, affirmant que cette liste est aussi complète et exacte que possible.

N°	
64	Collin, Carole (F) c.p. 52 No 1408 RG2 Cap-D'Espoir G0C1G0
65	Couture, Paul (M) No 1344 RG2 Cap-D'Espoir 2
66	Couture, Emilie (F) No 1344 RG2 Cap-D'Espoir "
67	Couture, Gerard (M) No 148 RG2 Cap-D'Espoir "
68	Couture, Justine (F) No 148 RG2 Cap-D'Espoir "
69	Cloutier, Omer (M) No 144 RG2 Cap-D'Espoir
70	Cloutier, Barbara (F) No 144 RG2 Cap-D'Espoir
71	Cyr, Michel (M) C.P./66 No 1308 RG2 Cap-D'Espoir
72	Chapdelaine, Monique (F) c.p. 166 No 1308 RG2 Cap-D'Espoir "
73	Christie, Ervin (M) No 1396 RG2 Cap-D'Espoir "
74	Christie, Geatane (F) No 1396 RG2 Cap-DEspoir 2
75	Cloutier, Romeo (M) No 1226 RG3 Cap-D'Espoir "
76	Cloutier, Simon (M) No 1226 RG3 Cap-D'Espoir "
77	Cloutier, Laureta (F) No 1226 RG3 Cap-D'Espoir "
78	Duguay, ROBERT (M) c.p. 136 No 1595 RG2 St-Therèse G0C3B0
79	Duguay, Raymonde (F) c.p. 136 No 1595 RG2 St-Thérèse "
80	Duguay, Ernest (M) No 1596 RG2 St-Thérèse "
81	Duguay, Dorilda (F) No 1596 RG2 St-Thérèse "
82	Duguay, Jean-Claude (M) No 1536 RG2 St-Thérèse
83	Duguay, ARSENE (M) c.p. 43 No 1583 RG2 St-Thérèse "
84	Duguay, Edwin (M) c.p. 43 No 1579 RG2 St-Thérèse "
85	Duguay, Edna (F) c.p. 43 No 1579 RG2 St-Therèse "
86	Duguay, Diana (F) c.p.254 No 1546 RG2 St-Thérèse "
87	Duguay, Françoise (F) No 1556 RG2 St-Thérèse "
88	Duguay, Edmond (M) No 1558 RG2 St-Thérèse "
89	Duguay, Marie-Claire (F) No 1558 RG2 St-Thérèse "
90	Duguay, Marie (M) No 1558 RG2 St-Thérèse "
91	Duguay, Nil (M) No 1558 RG2 St-Thérèse "
92	Duguay, Gerald (M) No 1558 RG2 St-Thérèse "
93	Duguay, Maurice (M) c.p. 254 No 1546 RG2 St-Thérèse "
94	Duguay, Rita (F) c.p. 254 No 1546 St-Therèse G0C3B0
95	Duguay, Paul-Marie (M) c.p. 254 No 1546 RG2 St-Thérèse "
96	Duguay, Andrea (F) c.p. 254 No 1546 RG2 St-Thérèse "
97	Duguay, Gracia (F) No 1528 RG2 St-Thérèse "
98	Duguay, Katheline (F) No 1528 RG2 St-Thérèse "
99	Duguay, William (M) No 1528 RG2 St-Thérèse "
100	Duguay, Louisette (F) No 1528 RG2 St-Thérèse "
101	Duguay, Aurel (M) No 1516 RG2 St-Thérèse "
102	Duguay, Claudette (F) No 1516 RG2 St-Thérèse "
103	Duguay, Doris (F) No 1516 RG2 St-Thérèse "
104	Duguay, Guy-George (M) c.p. 83 No 1511 RG2 St-Thérèse "
105	Duguay, Gemma (F) c.p. 83 No 1511 RG2 St-Therèse "
106	Duguay, Louise (F) c.p. 83 No 1511 RG2 St-Thérèse "
107	Duguay, Manon (F) c.p. 83 No 1511 RG2 St-Thérèse "
108	Duguay, Camille (M) No 1515 RG2 St-Thérèse "
109	Duguay, Linda (F) c.p. 83 No 1511 RG2 St-Thérèse "
110	Duguay, Marie-Paul (F) No 1515 RG2 St-Therèse "
111	Dhuguay, J.ARTHUR (M) c.p.144 No ####514 RG2 St-Thérèse "
112	Duguay, R.Rose-Aimée (F) c.p. 144 N1514 RG2 St-Thérèse "
113	Duguay, Brenda (F) c.p. 144 No 1514 RG2 St-Thérèse "
114	Duguay, Serge (M) c.p. 144 No 1514 RG2 St-Thérèse "
115	Duguay, Brigitte (F) c.p. 144 No 1514 RG2 St-Thérèse "
116	Degarie, herve (M) No 1508 RG2 St-Thérèse "
117	Degarie, Leona (F) No #508 RG2 St-Thérèse "
118	Degarie, Marie-Janne (F) No 1508 RG2 St-Thérèse "
119	Duguay, Normand (M) c.p. 154 No 1503 RG2 St-Thérèse "
120	Duguay, Febronie (F) c.p. 154 No 1503 RG2 St-Therèse "
121	Duguay, Aurelien (M) No 1496 RG2 St-Thérèse "
122	Duguay, Gisele (F) No 1496 RG2 St-Thérèse "
123	Duguay, Micheline (F) No 1496 RG2 St-Thérèse "
124	Duguay, Renald (M) No 1489 RG2 St-Thérèse "

RURAL/RURALE

N° 120 page N° 2 of/de 2

polling division / section de vote

electoral district / circonscription

Beauce

certified / certifié signature(s)-enumerator(s) / signature(s)-recenseur(s)

Voise Aubert

URBAN/URBAINE

N° page N° of/de

polling division / section de vote

F 303 PRELIMINARY LIST OF ELECTORS

8 SM-7-79

ELECTIONS CANADA

163460

LISTE PRÉLIMINAIRE DES ÉLECTEURS

This list of qualified electors for the polling division number as set out below was prepared for use at the pending federal election from information obtained at the enumeration and has been certified by the signature(s) below as to completeness and correctness so far as is possible

La présente constitue la liste des électeurs de la section de vote dont le numéro apparaît plus bas préparée en vue de l'élection fédérale en cours d'après les renseignements recueillis lors du recensement. Le(s) recenseur(s) y a(ont) apposé sa(leur) signature, affirmant que cette liste est aussi complète et exacte que possible.

N°		N°	
125	Duguay, Rose-Aimee (F) No 1489 RG2 St-Thérèse G0C1G0	#55	Larocque, Carmelle (F) No 1500 RG2 St-Thérèse G0C3B0
126	Duguay, Alain (M) No 1489 RG2 St-Thérèse "	156	Larocque, Gerald (M)+ No 1500 RG2 St-Thérèse "
127	Duguay, Romuald (M) No 1485 RG2 St-Thérèse "	157	Larocque, Gervais (M) No 1500 RG2 St-Thérèse "
128	Desbois, Aurore (F) c.p. 155 No 1485 RG2 St-Thérèse "	158	Larocque, Marlaine (F) No 1500 RG2 St-Thérèse "
129	Duguay, Etienne (M) c.p. 254 No 1546 RG2 St-Thérèse "	159	Langlois, Robert (Mite) (M) No 1338 RG2 Cap-D'Espoir G0C1G0
130	Duguay, Walter (M) c.p. 254 No 1546 RG2 St-Thérèse "	#60	Langlois, Simone (F) No 1338 RG2 Cap-D'Espoir "
131	Duguay, Jean (M) RG3 Cap-D'Espoir G0C1G0	161	Langlois, Michel (M) No 1338 RG2 Cap-D'Espoir "
#32	Duguay, Malvina (F) No 1176 RG3 Cap-D'Espoir "	162	Langlois, Linda (F) No 1338 RG2 Cap-D'Espoir "
133	Gamache, Pierre (M) No 1362 RG2 Cap-D'E spoir "	163	Langlois, Odette (F) No 1338 RG2 Cap-D'Espoir "
134	Gamache, Celina (f) No 1206 RG3 Cap-D'Espoir "	164	
135	Gamache, RobeRTE (F) No 1206 RG3 Cap-D'Espoir "	#64	Langlois, Ildege (M) No 1338 RG2 Cap-D'Espoir "
136	Gamache, Marcel (M) No 1206 RG3 Cap-D'Espoir "	165	Langlois, Yvon (M) c.p. 212 No 1336 Cap-D'Espoir "
137	Gamache, Patick (M) No 1206 RG3 Cap-D'Espoir "	166	Langlois, Graziella (F) c.p. 212 No 1336 RG2 Cap-D'Espoir "
138	Gamache, Myette (F) No 1206 RG3 Cap-D'Espoir "	167	Langlois, Bruno (M) c.p. 212 No 1336 RG2 Cap-D'Espoir "
139	Gamache, Maybel (F) No 1206 RG3 Cap-D'Espoir "	168	Langlois, Katy (F) c.p. 212 No 1336 RG2 Cap-D'Espoir "
140	Gamache, Edwin (M) No 1136 RG3 Cap-D'Espoir "	169	Langlois, Norbert (M) c.p. 213 No 1382 RG2 Cap-D'Espoir "
141	Gamache, Georgette (F) No 1136 RG3 Cap-D'Espoir "	170	Langlois, Jean-Paul (M) c.p. 152 RG2 Cap-D'Espoir "
142	Gamache, Linda (F) No 1136 RG3 Cap-D'Espoir "	171	Langlois, Hélene (F) c.p. 152 RG2 Cap-D'Espoir "
143	Gamache, Eudore (M) No 1136 RG3 Cap-D'Espoir "	172	Lefevre, Elisabeth (F) No 1224 RG3 Cap-D'Espoir "
144	Joseph, Carole-Anne (F) c.p. 52 No 1408 RG2 Cap-D'Espoir "	173	Langlois, Albert (M) No 1176 RG3 Cap-D'Espoir "
145	Jones, Ector (M) No 1305 RG2 Cap-D'Espoir "	174	Langlois, Estelle (F) No 1176 RG3 CapD'Espoir "
146	Jones, Azilda (F) No 1305 RG2 Cap-D'Espoir "	175	Langlois, Gerald (M) No 1177 RG3 Cap-D'Espoir "
147	Jones, Jocelyne (F) No 1305 RG2 Cap-D'Espoir "	176	Langlois, Lucille (F) No 1177 RG3 Cap-D'Espoir "
148	Lambert, Alexandre (M) No 1533 RG2 St-Thérèse G0C3B0	177	Langlois, Paul (M) No 1128 RG3 Cap-D'Espoir "
149	Lambert, Murielle (F) No 1533 RG2 St-Thérèse "	178	Langlois, Geraldine (F) No 1128 RG3 Cap-D'Espoir "
150	Lapierre, Paul-Marie (M) c.p. 104 No 1507 RG2 CapD'Espoir G0C3B0	179	Langlois, Pierrette (F) No 1128 RG3 Cap-D'Espoir "
151	Lapierre, Emilienne (F) c.p. 104 No 1507 RG2 Cap-D'Espoir "	180	Langlois, Sylvain (M) No 1111 RG3 Cap-D'Espoir "
152	Lapierre, Dianne (F) c.p. 104 No 1507 RG2 Cap-D'Espoir "	181	Langlois, Nelson (M) No 1114 RG3 Cap-D'Espoir "
153	Lapierre, Denise (F) c.p. 104 No 1507 RG2 Cap-D'Espoir "	182	Langlois, Sylvie (F) No 1114 RG3 Cap-D'Espoir "
154	Larocque Paul (M) No 1500 RG2 St-Thérèse G0C3B0	183	Langlois, Réne (M) No 1116 RG3 Cap-D'Espoir "
		184	Langlois, Merilda (F) No 1116 RG3 Cap-D'Espoir "

RURAL/RURALE		electoral district/circonscription	URBAN/URBAINE	
N°	page		N°	page
120	N° 3 of/de 6	certified / certifié signature(s)-enumerator(s) / signature(s)-recenseur(s) Gaspé. Eloise Aubut		N° of/de
polling division / section de vote			polling division / section de vote	

F 303 — 8.5M-7-79

PRELIMINARY LIST OF ELECTORS

ELECTIONS CANADA

LISTE PRÉLIMINAIRE DES ÉLECTEURS

163461

This list of qualified electors for the polling division number as set out below was prepared for use at the pending federal election from information obtained at the enumeration and has been certified by the signature(s) below as to completeness and correctness so far as is possible.

La présente constitue la liste des électeurs de la section de vote dont le numéro apparaît plus bas préparée en vue de l'élection fédérale en cours d'après les renseignements recueillis lors du recensement. Le(s) recenseur(s) y a(ont) apposé sa(leur) signature, affirmant que cette liste est aussi complète et exacte que possible.

N°			N°		
185	Langlois, Henri (M)		216	Mercier, Francine (F)	
	No 1116 RG3 Cap-D'Espoir	G0C1G0		No 1504 RG2 St-Thérèse	G0C3B0
186	Langlois, Lee (M)		217	Norbert, Jacques (M)	
	No 1116 RG3 Cap-D'Espoir	"		c.p. 31 No 1430 RG2 Cap-D'Espoir	G0C1G0
187	Langlois, Leonard (M)		218	Norbert, Thérèse (F)	
	No 1116 RG3 Cap-D'Espoir	"		c.p. 31 No 1430 RG2 Cap-D'Espoir	"
188	Lapier re, Paul-Emile (M)		219	Norbert, Jocelyne (F)	
	Boite 69 St-Thérèse	G0C3B0		c.p. 31 No 1430 RG2 Cap-D'Espoir	"
189	Lapier re, Renald (M)		220	Norbert, Colette (F)	
	Boite 69 St-Thérèse	"		c.p. 31 No 1430 RG 2 Cap-D'Espoir	"
190	Lapier r e, Sylvio (M)		221	Norbert, Henri (M)	
	Boite 80 St-Thérèse	"		c.p. 31 No 1430 RG2 Cap-D'Espoir	"
191	Lapierre, ANNONCIA (F)		222	Norbert, Jean-Guy (M)	
	Boite 80 St-Thérèse	"		c.p. 31 No 1430 RG2 Cap-D'Espoir	"
192	Lapierre, Rodolphe (M)		223	Nicolas, Ludger (M)	
	Boite 80 St-Thérèse	"		No 1392 RG2 Cap-D'Espoir	"
193	Lapierre, Jean-PIERRE (M)		224	Nicolas, Claudia (F)	
	Boite 80 St-Thérèse	"		No 1392 RG2 Cap-D'Espoir	"
194	Lapier re, François		225	Nicolas, Lisette (F)	
	Boite 80 St-Thérèse	"		No 1392 RG2 Cap-D'Espoir	"
195	Lapierr e, Edouard (M)		226	Nicolas, Denis (M)	
	Boite 80 St-Thérèse	"		No 1392 RG2 Cap-D'Espoir	"
196	Lapierre, Rita (F)		227	Nicolas, Linda (F)	
	Boite 80 St-Thérèse	"		No 1392 RG2 Cap-D'Espoir	"
197	Mcinnis, Jean-Marie (M)		228	Nicolas, Serge (M)	
	No 1285 RG2 Cap-D'Espoir	G0C1G0		No 1391 RG2 Cap-D'Espoir	"
#198	Mcinnis, Celine (F)		229	Nicolas, Claudine (F)	
	No 1285 RG2 Cap-D'Espoir	"		No 1391 RG2 Cap-D'Espoir	"
199	Mcinnis, Fernand (M)		230	Nicolas, Richard (M)	
	c.p. 213 No 1382 RG2 Cap-D'Espoir	"		c.p. 143 No 1409 RG2 Cap-D'Espoir	"
200	Mcinnis, Marie-Anne (F)		231	Nicolas, Celine (F)	
	c.p. 213 No 1382 RG2 Cap-D'Espoir	"		c.p. 143 No 1409 RG2 Cap-D'Espoir	"
201	Mcinnis, Serge (M)		232	Pitre, Pier re (M)	
	c.p. 213 No 1382 RG2 Cap-D'Espoir	"		No 1404 RG2 Cap-D'Espoir	"
202	Mcinnis, Cecile (F)		233	Pitre, Bernadette (F)	
	c.p. 213 No 1382 RG2 Cap-D'Espoir	"		No 1404 RG2 Cap-D'Espoir	"
203	Mcinnis, François (M)		234	Proulx, Thomas (M)	
	No 1224 RG3 Cap-D'Espoir	"		No 1402 RG2 Cap-D'Espoir	"
204	Mcinnis, Aline (F)		235	Proulx, Resana (F)	
	No 1224 RG3 Cap-D'Espoir	"		No 1402 RG2 Cap-D'Espoir	"
205	Mcinnis, Thérèse (F)		236	Proulx, Lionel (M)	
	No 1224 RG3 Cap-D'Espoir	"		No 1402 RG2 Cap-D'Espoir	"
206	Mcinnis, Normande (F)		237	Proulx, Denise (F)	
	No 1224 RG3 Cap-D'Espoir	"		No 1402 RG2 Cap-D'Espoir	"
207	Mcinnis, Nil (M)		238	Proulx, Monique (F)	
	No 1272 RG3 Cap-D'Espoir	"		No 1402 RG2 Cap-D'Espoir	"
208	Mcinnis, Claudette (F)		239	Proulx, Charles (M)	
	No 1172 RG3 Cap-D'Espoir	"		No 1376 RG2 Cap-D'Espoir	"
209	Mercier, Léo (M)		240	Proulx, Georgine (F)	
	No 1532 RG2 St-Thérèse	G0C3B0		No 1376 RG2 Cap-D'Espoir	"
210	Mercier, Monique (F)		241	Proulx, Léo (M)	
	No 1532 RG2 St-Thérèse	"		No 1366 RG2 Cap-D'Espoir	"
211	Mercier, Lucien (M)		242	Proulx, Monique (F)	
	No 1524 RG2 St-Thérèse	"		No 1366 RG2 Cap-D'Espoir	"
212	Mercier, Rita (F)		243	Proulx, Magella (M)	
	No 1524 RG2 St-Thérèse	"		No 1276 RG2 Cap-D'Espoir	"
213	Mercier, Georgette (F)		244	Pineauld, John (M)	
	No 1524 RG2 St-Thérèse	"		c.p. 154 No 1248 RG2 Cap-D'Espoir	"
214	Mercier, Mario (M)				
	No 1524 RG2 St-Thérèse	"			
215	Mercier, Jean-Claude (M)				
	No 1504 RG2 St-Thérèse	"			

RURAL/RURALE

N° 120 — page N° 4 of/de 6

polling division / section de vote

electoral district / circonscription: Rimouski

certified / certifié — signature(s)-enumerator(s) / signature(s)-recenseur(s): Marie Ouellet

URBAN/URBAINE

N° — page N° — of/de

polling division / section de vote

F 303 PRELIMINARY LIST OF ELECTORS

8 SM-7-79

ELECTIONS CANADA

LISTE PRÉLIMINAIRE DES ÉLECTEURS

163462

This list of qualified electors for the polling division number as set out below was prepared for use at the pending federal election from information obtained at the enumeration and has been certified by the signature(s) below as to completeness and correctness so far as is possible.

La présente constitue la liste des électeurs de la section de vote dont le numéro apparaît plus bas préparée en vue de l'élection fédérale en cours d'après les renseignements recueillis lors du recensement. Le(s) recenseur(s) y a(ont) apposé sa(leur) signature, affirmant que cette liste est aussi complète et exacte que possible.

N°		N°	
245	Proulx, Norbert (M) c.p. 192 No 42 Cap-D'Espoir G0C1G0	276	Sweeney, Camille (M) RG2 Cap-D'Espoir G0C1G0
246	Proulx, Danielle (F) c.p. 192 No 42 Cap-D'Espoir "	277	Sweeney, Edmund (M) No 1266 RG2 Cap-D'Espoir "
247	Roussy, Laurette (F) No 1563 RG2 St-Thérèse G0C3B0	278	Tremblay, Monique (F) c.p. 154 No 1248 RG2 Cap-D'Espoir "
248	Roussy, André (M) No 1563 RG2 St-Thérèse "	279	Vallée, Rita (F) No 1573 RG2 St-Thérèse G0C3B0
249	Roussy, Brune (M) No 1563 RG2 St-Thérèse "	280	Vallée, Emilien (M) No 1573 RG2 St-Thérèse "
250	Rail, Libert (M) No 1398 RG2 CapD'Espoir G0C1G0	281	Vallée, Jean-[illegible]UDE (M) No 1573 RG2 St-Thérèse "
251	Rail, Claudia (F) No 1398 RG2 Cap-D'Espoir "	282	Vallée, Sylvie (F) No 1573 RG2 St-Thérèse "
252	Rail, RITA (F) No 1416 RG2 Cap-D'Espoir "	283	Vallée, Lionel (M) No 1573 RG2 St-Thérèse "
253	Rail, Regis (M) No 1412 RG2 Cap-D'Espoir "	284	Vallée, Sylvio (M) c.p. 124 RG2 No 1564 St-Thérèse "
254	Rail, Jeannine (F) No 1412 RG2 Cap-D'Espoir "	285	Vallée, Micheline (F) c.p. 124 No 1564 RG2 St-Thérèse "
255	Rail, Michel (M) No 1412 RG2 Cap-D'Espoir "	286	Vallée, Norbert (M) No 1569 RG2 St-Thérèse "
256	Rail, Renaud (M) No 1399 RG2 Cap-D'Espoir "	287	Vallée, Ginette (F) No 15 69 RG2 St-Thérèse "
257	Rail, Mariette (F) No 1399 RG2 Cap-D'Espoir "	288	Vallée, Oveline (F) c.p. 124 No 1560 RG2 St-Thérèse "
258	Sweeney, Gabril (M) No 1352 RG2 Cap-D'Espoir "	289	Vallée, Gilbert (M) c.p. 124 No 1560 RG2 St-Thérèse "
259	Sweeney, Susie (F) No 1352 RG2 Cap-D'Espoir "	290	Vallée, Philias (M) No 1559 RG2 St-Thérèse "
260	Sweeney, Genereuse (F) No 1350 RG2 Cap-D'Espoir "	291	Vallée, Adelia (F) No 1559 RG2 St-Thérèse "
261	Sweeney, Lucien (M) No 1344 RG2 Cap-D'Espoir "	292	Vallée, Gaston (M) No 1559 RG2 St-THERESE "
262	Sweeney, Paulette (F) No 1344 RG2 Cap-D'Espoir "	293	Vallée, Gilles (M) No 1559 RG2 St-Thérèse "
263	Sweeney, Antoine (M) No 146 RG2 Cap-D'Espoir "	293	Vallée, Suzanne (F) No 1559 RG2 St-Thérèse "
264	Sweeney, Marie-Claire (F) No 146 RG2 Cap-D'Espoir "	294	Vallée, Fernande (F) No 15 59 RG2 St-Thérèse "
265	Sweeney, Aurelien (M) c.p. 44 No 152 RG2 Cap-D'Espoir "	295	Vallée, Charles (M) c.p. 136 No 1562 RG2 St-THérèse "
266	Sweeney, Ginette (F) c.p. 44 No 152 RG2 Cap-D'Espoir "	296	Vallée, Thérèse (F) c.p. 136 No 1562 RG2 St-Thérèse "
267	Sweeney, Roméo (M) No 160 RG2 Cap-D'Espoir "	297	Vallée, Fereal (M) No 1550 RG2 St-Thérèse "
268	Sweeney, Parmilia (F) No 160 RG2 Cap-D'Espoir "	298	Vallée, Irène (F) No 1550 RG2 St-Thérèse "
269	Sweeney, YVONNE (F) No 160 RG2 Cap-D'Espoir "	299	Vallée, Andrée (M) No 1550 RG2 St-Thérèse "
270	Sweeney, Jean-Baptiste (M) c.p. 46 RG2 No 1316 Cap-D'Espoir "	300	Vallée, Marleene (F) No 1550 RG2 St-Thérèse "
271	Sweeney, Jacqueline (F) c.p. 46 RG2 No 1316 Cap-D'Espoir "	301	Vallée, Edouard (M) No 1535 RG2 St-Thérèse "
272	Sweeney, Ernest (M) c.p. 46 RG2 No 1316 Cap-D'Espoir "	302	Vallée, Micheline (F) No 1535 RG2 St-Thérèse "
273	Sweeney, Solange (F) c.p. 46 RG2 No 1316 Cap-D'Espoir "	303	Vallée, Marie-Anne (F) No 1224 RG3 Cap-D'Espoir G0C1G0
274	Sweeney, Micheline (F) c.p. 46 RG2 No 1316 Cap-D'Espoir "	304	Vallée, Renald (M) No 1573 RG2 St-Thérèse G0C3B0
275	Sweeney, Jacinthe (F) No 1276 RG2 Cap-D'Espoir "	305	Warren, Alexandre (M) N1111 RG3 Cap-D'Espoir G0C1G0

RURAL/RURALE

N° 120 page N° 5 of/de 6

polling division section de vote

electoral district/circonscription

Gaspé

certified certifié

signature(s)-enumerator(s) / signature(s)-recenseur(s)

Eloise Aubut

URBAN/URBAINE

N° page N° of/de

polling division section de vote

163463

F 303

PRELIMINARY LIST OF ELECTORS

ELECTIONS CANADA

LISTE PRÉLIMINAIRE DES ÉLECTEURS

85M-7-79

This list of qualified electors for the polling division number as set out below was prepared for use at the pending federal election from information obtained at the enumeration and has been certified by the signature(s) below as to completeness and correctness so far as is possible.

La présente constitue la liste des électeurs de la section de vote dont le numéro apparaît plus bas préparée en vue de l'élection fédérale en cours d'après les renseignements recueillis lors du recensement. Le(s) recenseur(s) y a(ont) apposé sa(leur) signature, affirmant que cette liste est aussi complète et exacte que possible.

N°		N°
306	Young, Renald (M) No 1382 RG2 Cap-D'Espoir G0C1G0	

RURAL/RURALE

N°	page	
	N°	of/de
120	6	6

polling division / section de vote

electoral district / circonscription: Gaspé

certified / certifié — signature(s)-enumerator(s) / signature(s)-recenseur(s): Elvire Aubut

URBAN/URBAINE

N°	page	
	N°	of/de

polling division / section de vote

163464

F 303 **PRELIMINARY LIST OF ELECTORS**

ELECTIONS CANADA

LISTE PRÉLIMINAIRE DES ÉLECTEURS

85M-7-79

This list of qualified electors for the polling division number as set out below was prepared for use at the pending federal election from information obtained at the enumeration and has been certified by the signature(s) below as to completeness and correctness so far as is possible.

La présente constitue la liste des électeurs de la section de vote dont le numéro apparaît plus bas préparée en vue de l'élection fédérale en cours d'après les renseignements recueillis lors du recensement. Le(s) recenseur(s) y a(ont) apposé sa(leur) signature, affirmant que cette liste est aussi complète et exacte que possible.

N°	
1	Anderson Roseline (F) C.P 45 N.P 1112 Val d'Espoir G0C3G0
2	Anderson Srege (M) C.P 45 N.P 1112 Val d'Espoir G0C3G0
3	Anderson Jeanne (F) C.P 45 N.P 1112 Val d'Espoir G0C3G0
4	Anderson Carole (F) RR1 N.P 1239 ap.6 Val d'Espoir G0C 3G0
5	Aupin Arthur (M) RR1 N.P 400 Val d'Espoir G0C3G0
6	Aupin Clémentine RR1 N.P 400 (F) Val d'Espoir G0C3G0
7	Aupin Marjolaine (F) RR1 N.P 400 Val d'Espoir G0C3G0
8	Blais Adalbert (M) RR1 N.P 969 Val d'Espoir G0C3G0
9	Blais Emile (M) RR1 N.P 996 Val d'Espoir G0C3G0
10	Blais Michel (M) RR1 N.P 996 Val d'Espoir G0C3G0
11	Blais Réjean (M) RR1 N.P 996 Val d'Espoir G0C3G0
12	Blais Louis (M) RR1 N.P 996 Val d'Espoir G0C3G0
13	Blais Diane (F) RR1 N.P 996 Val d'Espoir G0C3G0
14	Bolduc Léon (M) RR1 N.P 1199 Val d'Espoir G0C3G0
15	Blais Norbert (M) RR1 N.P 1066 Val d'Espoir G0C3G0
16	Blais Collette (F) RR1 N.P 1066 Val d'Espoir G0C3G0
17	Blais Bernence (M) C.P 27 N.P 1072 Val d'Espoir G0C3G0
18	Boudreau Gérald (M) C.P 28 N.P 1186 Val d'Espoir G0C3G0
19	Boudreau Gislaine (F) C.P 28 N.P 1186 Val d'Espoir G0C3G0
20	Bourget Thérèse (F) RR1 N.P 1208 Val d'Espoir G0C3G0
21	Bourget Johanne (F) RR1 N.P 1208 Val d'Espoir G0C3G0
22	Bourget Maurice (M) C.P 61 N.P 1207 Val d'Espoir G0C3G0
23	Bourget Josette (F) C.P 61 N.P 1207 Val d'Espoir G0C3G0
24	Blondin Liette (F) C.P 67 N.P 1239 ap.7 Val d'Espoir G0C3G0
25.	Beaudry Marcel (M) RR1 N.P 1239 ap.5 Val d'Espoir G0C3G0
26	Bédard Gilles (M) RR1 N.P 974 Val d'Espoir G0C3G0
27	Bédard Jeannette (F) RR1 N.P 974 Val d'Espoir G0C3G0
28	Blais Denis (M) RR1 N.P 1026 Val d'Espoir G0C3G0
29	Blais Anita (F) RR1 N.P 1026 Val d'Espoir G0C3G0
30	Blais Martine (F) RR1 N.P 1026 Val d'Espoir G0C3G0
31	Blais Arnold (M) RR1 N.P 1026 Val d'Espoir G0C3G0
32	Blais Théodore RR1 N.P 1050 Val d'Espoir (M) G0C3G0
33	Blais Délia (F) RR1 N.P 1050 Val d'Espoir G0C3G0
34	Blais Roland (M) RR1 N.P 1050 Val d'Espoir G0C3G0
35	Blais Alfred (M) RR1 N.P 1050 Val d'Espoir G0C3G0
36	Beaudry Floriane (F) C.P 86 N.P 1246 Val d'Espoir G0C3G0
37	Beaudry Jacques (M) C.P 86 N.P 1246 Val d'Espoir G0C3G0
38	Beaudry Joël (M) C.P 86 N.P 1246 Val d'Espoir G0C3G0
39	Blais Antoine (M) RR1 N.P 282 Val d'Espoir G0C3G0
40	Blais Cécile (F) RR1 N.P 282 Val d'espoir G0C3G0
41	Blais Michel (M) RR1 N.P 282 Val d'Espoir G0C3G0
42	Blais Linda (F) RR1 N.P 282 Val d'Espoir G0C3G0
43	Blais Gabriel (M) RR1 N.P 316 Val d'Espoir G0C3G0
44	Blais Noëla (F) RR1 N.P 316 Val d'Espoir G0C3G0
45	Blais Bruno (M) RR1 N.P 316 Val d'Espoir G0C3G0
46	Bernier Emile (M) RR1 N.P 322 Val d'Espoir G0C3G0
47	Bernier Lauréa (F) RR1 N.P 322 Val d'Espoir G0C3G0
48	Bernier Mario (M) RR1 N.P 322 Val d'Espoir G0C3G0
49	Beaudry Robert (M) RR1 N.P 484 Val d'Espoir G0C3G0
50	Bourget Danielle (F) RR1 N.P 484 Val d'Espoir G0C3G0
51	Bourget Marielle (F) C.P 74 N.P 524 Val d'Espoir G0C3G0
52	Bernard Marthe (F) C.P 40 N.P 1234 Val d'Espoir G0C3G0
53	Bernard Clémence (F) C.P 40 N.P 1234 Val d'Espoir G0C3G0
54	Blais Lison (F) RR1 N.P 1245 Val d'Espoir G0C3G0
55	Blais Madelaine (F) RR1 N.P 1245 Val d'Espoir G0C3G0
56	Cloutier Joseph (M) C.P 95 N.P 989 Val d'Espoir G0C3G0
57	Cloutier Gérard (M) RR1 N.P 402 Val d'Espoir G0C3G0
58	Cloutier Roméo (M) RR1 N.P 406 Val d'Espoir G0C3G0
59	Cloutier Hervé (M) RR1 N.P 414 Val d'Espoir G0C3G0
60	Cloutier Claudette (F) RR1 N.P 414 Val d'Espoir G0C3G0
61	Cloutier Aline (F) RR1 N.P 470 Val d'Espoir G0C3G0
62	Cloutier André (M) RR1 N.P 740 Val d'Espoir G0C3G0
63	

RURAL/RURALE

N° 121 page N° 1 of/de 4

polling division section de vote

electoral district/circonscription: Percé **Gaspe**

certified / certifié — signature(s)-enumerator(s) / signature(s)-recenseur(s): Sylvie Cloutier

Sylvie Cloutier

URBAN/URBAINE

N° page N° of/de

polling division section de vote

163465

F 303 **PRELIMINARY LIST OF ELECTORS**

8.5M-7-79

ELECTIONS CANADA

LISTE PRÉLIMINAIRE DES ÉLECTEURS

This list of qualified electors for the polling division number as set out below was prepared for use at the pending federal election from information obtained at the enumeration and has been certified by the signature(s) below as to completeness and correctness so far as is possible.

La présente constitue la liste des électeurs de la section de vote dont le numéro apparaît plus bas préparée en vue de l'élection fédérale en cours d'après les renseignements recueillis lors du recensement. Le(s) recenseur(s) y a(ont) apposé sa(leur) signature, affirmant que cette liste est aussi complète et exacte que possible.

N°		N°	
63	Cloutier Normand (M) RR1 N.P 472 Val d'Espoir G0C3G0	94	Couture Walter (M) RR1 N.P 1220 Val d'Espoir G0C3G0
64	Cloutier Régina (F) RR1 N.P 472 Val d'Espoir G0C3G0	95	Couture Sylvie (F) RR1 N.P 1239 ap.1 Val d'Espoir G0C3G0
65	Cloutier Gérald (M) RR1 N.P 472 Val d'Espoir G0C3G0	96	Cloutier Angelina (F) RR1 N.P 101? Val d'Espoir G0C3G0
66	Cloutier Gislaine (F) RR1 N.P 472 Val d'Espoir G0C3G0	97	Dallaire Loyola (M) RR1 N.P 899 Val d'Espoir G0C3G0
67	Chouinard Bertrand (M) RR1 N.P 917 Val d'Espoir G0C3G0	98	Dallaire Noëla (F) RR1 N.P 899 Val d'Espoir G0C3G0
68	Chouinard Diane (F) RR1 N.P 917 Val d'Espoir G0C3G0	99	Dallaire Jean-Pierre (M) RR1 N.P 899 Val d'Espoir G0C3G0
69	Cloutier Phillip (M) RR1 N.P 931 Val d'Espoir G0C3G0	100	Dallaire Daniel (M) RR1 N.P 899 Val D'Espoir G0C3G0
70	Cloutier Vitaline (F) RR1 N.P 931 Val d'Espoir G0C3G0	101	Daraiche Claudette (F) RR1 N.P 101? Val d'Espoir G0C3G0
71	Cloutier Camile (M) RR1 N.P 931 Val d'Espoir G0C3G0	102	Dégarie Camile (M) C.P 62 N.P 520 Val d'Espoir G0C3G0
72	Cloutier Noëla (F) RR1 N.P 931 Val d'Espoir G0C3G0	103	Dégarie Lorette (F) C.P 62 N.P 520 Val d'Espoir G0C3G0
73	Cloutier Suzanne (F) RR1 N.P 969 Val d'Espoir G0C3G0	104	Element-Albert (M) RR1 N.P 943 Val d'Espoir G0C3G0
74	Cloutier Valmord (M) RR1 N.P 993 Val d'Espoir G0C3G0	105	Element-Marie-Rose (F) RR1 N.P 943 Val d'Espoir G0C3G0
75	Cloutier Jacinthe (F) RR1 N.P 993 Val d'Espoir G0C3G0	106	Grenier-Henry (M) RR1 N.P 1075 Val d'Espoir G0C3G0
76	Cloutier Lise (F) C.P 95 N.P 989 Val d'Espoir G0C3G0	107	Grenier-Anita (F) RR1 N.P 1075 Val d'Espoir G0C3G0
77	Cloutier Alvina (F) RR1 N.P 402 Val d'Espoir G0C3G0	108	Grenier Magella (M) RR1 N.P 1075 Val d'Espoir G0C3G0
78	Cloutier Germain (M) RR1 n.p 997 Val d'Espoir G0C3G0	109	Grenier-Linda (F) RR1 N.P 1075 Val d'Espoir G0C3G0
79	Cloutier Alvina (F) RR1 N.P 997 Val d'Espoir G0C3G0	110	Grolos Huguette (F) RR1 N.P 1239 ap.3 Val d'Espoir G0C3G0
80	Cloutier Christian (M) RR1 N.P 1009 Val d'Espoir G0C3G0	111	Grolos Gilbert (M) RR1 N.P 1239 ap.3 Val d'Espoir G0C3G0
81	Cloutier Antonio (M) RR1 N.P 997 Val d'Espoir G0C3G0	112	Grenier Nicole (F) RR1 N.P 1239 ap.5 Val d'Espoir G0C3G0
82	Cloutier Sylvie (F) RR1 N.P 997 Val d'Espoir G0C3G0	113	Gonthier Yves (M) RR1 N.P 312 Val d'Espoir G0C3G0
83	Cloutier Sylvio (M) RR1 N.P 9991 Val d'Espoir G0C3G0	114	Langlois Enelka (F) RR1 N.P 996 Val d'Espoir G0C3G0
84	Chassé Camile (M) RR1 N.P 1001 Val d'Espoir G0C3G0	115	Lapierre Marc-André (M) N.P 1153 Val d'Espoir G0C3G0
85	Chassé Mérilda (F) RR1 N.P 1001 Val d'Espoir G0C3G0	116	Lapierre Alma (F) N.P 1153 RR1 Val d'Espoir G0C3G0
86	Cloutier Béatrice (F) RR1 N.P 1013 Val d'Espoir G0C3G0	117	Lapointe Bernard (M) RR1 N.P 1239 ap.6 Val d'Espoir G0C3G0
87	CLOUtier Walter (M) RR1 N.P 1013 Val d'Espoir G0C3G0	118	Lapointe Lisette (F) RR1 N.P 1239 ap.2 Val d'Espoir G0C3G0
88	Cloutier Philias (M) RR1 N.P 1013 Val d'Espoir G0C3G0	119	Lapointe Paul (M) RR1 N.P 1239 ap.2 Val d'Espoir G0C3G0
89	Cloutier Gaétane (F) C.P 27 N.P 1072 Val d'Espoir G0C3G0	120	Lagrange-Jean-luc (M) RR1 N.P 374 Val d'Espoir G0C3G0
90	Cloutier Paul (M) C.P 27 N.P 1040 Val d'Espoir G0C3G0	121	Lagrange-Gisèle (F) RR1 N.P 374 Val d'Espoir G0C3G0
91	Cloutier Jean-Guy C.P 27 N.P 1040 Val d'Espoir G0C3G0	122	Langlois Françoise (F) RR1 N.P 1234 Val d'Espoir G0C3G0
92	Cloutier Alma (F) C.P 27 N.P 1040 Val d'Espoir G0C3G0	123	Lapointe Urgel (M) C.P 36 N.P 1191 Val d'Espoir G0C3G0
93	Chouinard Diane (F) C.P N.P 1168 Val d'Espoir C.P 57 G0C3G0	124	Lapointe Théodore (M) C.P 36 N.P 1191 Val d'Espoir G0C3G0
		125	Lapointe

RURAL/RURALE	electoral district/circonscription	URBAN/URBAINE
N° 121 page N° 2 of/de 4	Gaspé	N° page N° of/de
polling division section de vote	certified / certifié signature(s)-enumerator(s) / signature(s)-recenseur(s) Percé — Sylvie Cloutier	polling division section de vote

F 303 **PRELIMINARY LIST OF ELECTORS**

8.5M-7-79

ELECTIONS CANADA

163466

LISTE PRÉLIMINAIRE DES ÉLECTEURS

This list of qualified electors for the polling division number as set out below was prepared for use at the pending federal election from information obtained at the enumeration and has been certified by the signature(s) below as to completeness and correctness so far as is possible.

La présente constitue la liste des électeurs de la section de vote dont le numéro apparaît plus bas préparée en vue de l'élection fédérale en cours d'après les renseignements recueillis lors du recensement. Le(s) recenseur(s) y a(ont) apposé sa(leur) signature, affirmant que cette liste est aussi complète et exacte que possible.

N°		N°	
125	Lapointe Marie-Jeanne (M) C.P 36 N.P 1189 Val d'Espoir GOC3G0	156	Pratt Nancy (F) RR1 N.P 424 Val d'Espoir GOC3G0
126	Lapointe Jean-Guy (M) C.P 36 N.P 1189 Val d'Espoir GOC3G0	157	Pratt Lynda (F) RR1 N.P 424 Val d'Espoir GOC3G0
127	Lapointe-Yolande (F) C.P 36 N.P 1189 Val d'Espoir GOC3G0	158	Pitre René (M) C.P 26 N.P 1233 Val d'Espoir GOC3G0
128	Lapointe Poline (F) RR1 N.P 328 Val d'Espoir GOC3G0	159	Pitre Doris (F) C.P 26 N.P 1233 Val d'espoir GOC3G0
129	Lelièvre Jean-Pierre (M) RR1 N.P 388 Val d'Espoir GOC3G0	160	Prévost Lionel (M) RR1 N.P 442 Val d'Espoir GOC3G0
130	Laflamme Bernadette (F) C.P 15 N.P 1173 Val d'Espoir GOC3G0	161	Rail Marie-Ange (F) C.P 85 N.P 977 Val d'Espoir GOC3G0
131	Mercier Valada (F) RR1 N.P 412 Val d'Espoir GOC3G0	162	Rehel Lisette (F) RR1 N.P 999 Val d'Espoir GOC3G0
132	Mercier Fernande (F) C.P 71 N.P 1249 Val d'Espoir GOC3G0	163	Rail Catherine (F) RR1 N.P 1092 Val d'Espoir GOC3G0
133	Mercier Guy (M) C.P 71 N.P 1249 Val d'Espoir GOC3G0	164	Rail Yvon (M) RR1 N.P 1092 Val d'Espoir GOC3G0
134	Méthot Armand (M) RR1 N.P 961 Val D'Espoir GOC3G0	165	Rail Michel (M) RR1 N.P 1092 Val d'Espoir GOC3G0
135	Méthot Florida (F) RR1 N.P 961 Val d'Espoir GOC3G0	166	Roy Thérèse (F) C.P 57 N.P 1168 Val d'Espoir GOC3G0
136	Méthot Bernard (M) RR1 N.P 953 Val d'Espoir GOC3G0	167	Roy Gérard (M) C.P 57 N.P 1168 Val d'Espoir GOC3G0
137	Méthot Bruno (M) RR1 N.P 953 Val d'Espoir GOC3G0	168	Roy Gérald (M) C.P 57 N.P 1168 Val d'Espoir GOC3G0
138	Méthot Nadine (F) RR1 N.P 953 Val d'Espoir GOC3G0	169	Rail Réjean (M) RR1 N.P 1219 Val d'espoir GOC3G0
139	Méthot Raymond (M) RR1 N.P 968 Val d'Espoir GOC3G0	170	Roussy Mireille (F) RR1 N.P 1219 Val d'Espoir GOC3G0
140	Méthot Thérèse (F) RR1 N.P 968 Val d'Espoir GOC3G0	171	Rail Réné (M) RR1 N.P 1214 Val d'Espoir GOC3G0
141	Méthot Robert (M) RR1 N.P 968 Val d'Espoir GOC3G0	172	Rehel Charles-Joseph (M) RR1 N.P 1216 Val d'Espoir GOC3G0
142	Méthot Magella (M) RR1 N.P 968 Val d'Espoir GOC3G0	173	Rail Oliva (M) RR1 N.P 1220 Val d'Espoir GOC3G0
143	Méthot Diane (F) RR1 N.P 968 Val d'Espoir GOC3G0	174	Rail Adeline (F) RR1 N.P 1220 Val d'Espoir GOC3G0
144	Méthot Linda (F) RR1 N.P 953 Val d'Espoir GOC3G0	175	Rehel Rock (M) C.P 67 N.P 1239 ap.7 Val d'Espoir GOC3G0
145	Nadeau Maurice (M) RR1 N.P 321 Val d'Espoir GOC3G0	176	Roy Richard (M) C.P 74 N.P 924 Val d'Espoir GOC3G0
146	Nadeau Clarice (F) RR1 N.P 321 Val d'Espoir GOC3G0	177	Richard-James (M) C.P 52 N.P 123? ap.4 Val d'Espoir GOC3G0
147	Nadeau Georges-Albert RR1 N.P 1033 Val d'Espoir GOC3G0	178	Richard Basil (M) C.P 52 N.P 1239 ap.4 Val d'Espoir GOC3G0
148	Nadeau Noël (M) C.P 54 N.P 1039 Val d'Espoir GOC3G0	179	Roussy Réna (F) RR1 N.P 1225 Val d'Espoir GOC3G0
149	Nadeau Dorine (F) C.P 54 N.P 1039 Val d'Espoir GOC3G0	180	Roy Léandre (M) RR1 N.P 1225 Val d'Espoir GOC3G0
150	Nadeau Jannine (F) C.P 448 N.P 1119 Val d'Espoir GOC3G0	181	Rail James (M) RR1 N.P 978 Val d'Espoir GOC3G0
151	Nadeau Ovila (M) C.P 44 N.P 1041 Val d'Espoir GOC3G0	182	Rail Marie-Anne (F) RR1 N.P 978 Val d'Espoir GOC3G0
152	Nadeau Yvonne (F) C.P 44 N.P 1041 Val d'Espoir GOC3G0	183	Smith Edmond (M) C.P 94 N.P 1028 Val d'Espoir GOC3G0
153	Nadeau Camile (M) RR1 N.P 1121 Val d'Espoir GOC3G0	184	Smith Raymonde (F) C.P 94 N.P 1028 Val d'Espoir GOC3G0
154	Pratt Noëla (F) RR1 N.P 424 Val d'Espoir GOC3G0	185	Smith Jean-Yves (M) C.P 94 N.P 1028 Val d'Espoir GOC3G0
155	Pratt Chantal (F) RR1 N.P 424 Val d'Espoir GOC3G0	186	Smith Sylvain (M) C.P 94 N.P 1028 Val d'Espoir GOC3G0

RURAL/RURALE		electoral district/circonscription	URBAN/URBAINE	
N° 121	page N° 3 of/de 4	Percé Gaspe	N°	page N° of/de
polling division section de vote		certified certifié signature(s)-enumerator(s) / signature(s)-recenseur(s) Sylvie Cloutier Sylvie Cloutie		polling division section de vote

163467

F 303 — 8 SM-7-79

PRELIMINARY LIST OF ELECTORS

ELECTIONS CANADA

LISTE PRÉLIMINAIRE DES ÉLECTEURS

This list of qualified electors for the polling division number as set out below was prepared for use at the pending federal election from information obtained at the enumeration and has been certified by the signature(s) below as to completeness and correctness so far as is possible.

La présente constitue la liste des électeurs de la section de vote dont le numéro apparaît plus bas préparée en vue de l'élection fédérale en cours d'après les renseignements recueillis lors du recensement. Le(s) recenseur(s) y a(ont) apposé sa(leur) signature, affirmant que cette liste est aussi complète et exacte que possible.

N°		N°
187	Smith Ector (M) C.P 06 N.P 1244 Val d'Espoir G0C3G0	
188	Smith Olivine (F) C.P06 N.P 1244 Val d'Espoir G0C3G0	
189	Smith Guylaine (F) C.P 06 N.P 1244 Val d'Espoir G0C3G0	
190	Turcotte Marcel (M) RR1 N.P 328 Val d'Espoir G0C3G0	
191	Turcotte Bertrand (M) RR1 N.P 438 Val d'Espoir G0C3G0	
192	Turcotte Mariette (F) RR1 N.P 438 Val d'Espoir G0C3G0	
193	Turcotte Sylvain (M) RR1 N.P 438 Val d'Espoir G0C3G0	
194	Turcotte Solange (F) RR1 N.P 438 Val d'Espoir G0C3G0	
195	Turcotte Antoinette (F) RR1 N.P 442 Val d'Espoir G0C3G0	
196	Turcotte Rose-Aimée (F) RR1 N.P 456 Val d'Espoir G0C3G0	
197	Turcotte Edward (M) RR1 N.P 456 Val d'Espoir G0C3G0	
198	Turcotte François (M) RR1 N.P 456 Val d'Espoir G0C3G0	
199	Turcotte Benoit (M) RR1 N.P 456 Val d'Espoir G0C3G0	
200	Turcotte Gilles (M) RR1 N.P 456 Val d'Espoir G0C3G0	
201	Turcotte Clément (M) RR1 N.P 456 Val d'Espoir G0C3G0	
202	Marie-Anne Turcotte (F) RR1 N.P 388 Val d'Espoir G0C3G0	
203	Turcotte Luc (M) RR1 N.P 977 Val d'Espoir G0C3G0	
204	Thremblay Madeleine (F) RR1 N.P 312 Val d'Espoir G0C3G0	
205	Turcotte Albert (M) C.P 56 N.P 1113 Val d'Espoir G0C3G0	
206	Turcotte Pierrette (F) C.P 56 N.P 1113 Val d'Espoir G0C3G0	
207	Turcotte Antoine (M) RR1 N.P 436 Val d'Espoir G0C3G0	
208	Turcotte Danielle (F) RR1 N.P 436 Val d'Espoir G0C3G0	
209	Vibert Gisèle (F) C.P 24 N.P 340 Val d'Espoir G0C3G0	
210	Vibert Alcide (M) C.P 24 N.P 340 Val d'Espoir G0C3G0	
211	Warren Magella (M) C.P 51 N.P 1122 Val d'Espoir G0C3G0	
212	Warren Christiane (F) C.P 51 N.P 1122 Val d'Espoir G0C3G0	
213	Warren Antoinette (F) C.P 71 N.P 1249 Val d'Espoir G0C3G0	

RURAL/RURALE	electoral district/circonscription	URBAN/URBAINE
N° 121 page	Gaspé	N° page
polling division / section de vote: N° 4 of/de 4	Percé	polling division / section de vote: N° of/de
certified / certifié: Sylvie Cloutier	signature(s)-enumerator(s) / signature(s)-recenseur(s): Sylvie Cloutier	

163468

F 303 **PRELIMINARY LIST OF ELECTORS**

85M-7-79

ELECTIONS CANADA

LISTE PRÉLIMINAIRE DES ÉLECTEURS

This list of qualified electors for the polling division number as set out below was prepared for use at the pending federal election from information obtained at the enumeration and has been certified by the signature(s) below as to completeness and correctness so far as is possible.

La présente constitue la liste des électeurs de la section de vote dont le numéro apparaît plus bas préparée en vue de l'élection fédérale en cours d'après les renseignements recueillis lors du recensement. Le(s) recenseur(s) y a(ont) apposé sa(leur) signature, affirmant que cette liste est aussi complète et exacte que possible.

N°			N°		
1	Anderson, Robert (M) 1262 Rg 5 Val d'Espoir	G0C3G0	32	Bouffard, Allyre (M) 1571 Rg 5 Val d'Espoir	G0C3G0
2	Anderson, Christine (F) 1262 Rg 5 Val d'Espoir	"	33	Bourget, Colette (F) 527 Rte des Pères Val d'Espoir	"
3	Aupin, Antoine (M) 1273 Rg 5 Val d'Espoir	"	34	Bourget Bernier, Denise (F) 527 Rte des Pères Vald'Espoir	"
4	Aupin, Raymonde (F) 1273 Rg 5 Val d'Espoir	"	35	Blondin, Ludger (M) 1374 Rg 5 Val d'Espoir	"
5	Anderson, Antoinette (F) 1328 Rg 5 Val d'Espoir	"	36	Blondin, Aldéa (F) 1374 Rg 5 Val d'Espoir	"
6	Anderson, Denise (F) 1320 Rg 5 Val d'Espoir	"	37	Blondin, Chantal (F) 1374 Rg 5 Val d'Espoir	"
7	Anderson, Norbert (M) 1328 Rg 5 Val d'Espoir	"	38	Bourget, Claude (M) 1491 Rg 5 Val d'Espoir	"
8	Aupin, Mireille (F) 1282 Rg 5 Val d'Espoir	"	39	Bourget, Réjeanne (F) 1491 Rg 5 Val d'Espoir	"
9	Aupin, Maurice (M) 1317 Rg 5 Val d'Espoir	"	40	Bourget, Viateur (M) 1479 Rg 5 Val d'Espoir	"
10	Aupin, Marie Jeanne (F) 1317 Rg 5 Val d'Espoir	"	41	Bourget, Jean Marc (M) 1461 Rg 5 Val d'Espoir	"
11	Aupin, Marc (M) 1317 Rg 5 Val d'Espoir	"	42	Bourget, Diane (F) 1461 Rg 5 Val d'Espoir	
12	Aupin, Marco (M) 1317 Rg 5 Val d'Espoir	"	43	Bourget, Marcel (M) 1455 Rg 5 Val d'Espoir	"
13	Aupin, Mileine (F) 1317 Rg 5 Val d'Espoir	"	44	Bourget, Léonard (M) 1440 Rg 5 Val d'Espoir	"
14	Anderson, William (M) 1344 Rg 5 Val d'Espoir	"	45	Bourget, Lydia (F) 1440 Rg 5 Val d'Espoir	"
15	Anderson, Florina (F) 1344 Rg 5 Val d'Espoir	"	46	Bourget, Gérald (M) 1440 Rg 5 Val d'Espoir	"
16	Anderson, Lauraine (F) 1344 Rg 5 Val d'Espoir	"	47	Bourget, Jean Eudes (M) 1440 Rg 5 Val d'Espoir	"
17	Anderson, Jean Maurice (M) 1486 Rg 5 Val d'Espoir	"	48	Bourget, Bruno (M) 1440 Rg 5 Val d'Espoir	"
18	Anderson, Hildège (M) 1340 Rg 5 Val d'Espoir	"	49	Brassard, Ghislain (M) 1438 Rg 5 Val d'Espoir	"
19	Anderson, Jacqueline (F) 1340 Rg 5 Val d'Espoir	"	50	Brassard, Monique (F) 1438 Rg 5 Val d'Espoir	"
20	Beaudry, Cécile (F) 493 Rte des Pères Val d'Espoir	"	51	Blondin, Roger (M) 1364 Rg 5 Val d'Espoir	"
21	Beaudry, Marc (M) 527 Rte des Pères Val d'Espoir	"	52	Blondin, Antonio (M) 1357 Rg 5 Val d'Espoir	"
22	Beaudry, Thérèse (F) 1252 Rte des Pères Val d'Espoir	"	53	Blondin, Fernande (F) 1357 Rg 5 Val d'Espoir	"
23	Beaudry, Marie Paule (F) 1261 Rg 5 Val d'Espoir	"	54	Blondin, Johanne (F) 1357 Rg 5 Val d'Espoir	"
24	Beaudry, Paul (M) 1251 Rg 5 Val d'Espoir	"	55	Blondin, Lucien (M) 1357 Rg 5 Val d'Espoir	"
25	Beaudry, Lumina (F) 1251 Rg 5 Val d'Espoir	"	56	Blondin, Louis (M) 1361 Rg 5 Val d'Espoir	"
26	Beaudry, Chantal (F) 1251 Rg 5 Val d'Espoir	"	57	Blondin, Camille (M) 1400 Rg 5 Val d'Espoir	"
27	Bourget, Fidélia (F) 1271 Rg 5 Val d'Espoir	"	58	Bernier, Manon (F) 1486 Rg 5 Val d'Espoir	"
28	Bourget, Sylvio (M) 1271 Rg 5 Val d'Espoir	"	59	Bourget, Paul (M) 1343 Rg 5 Val d'Espoir	"
29	Bourget, Mario (M) 1331 Rg 5 Val d'Espoir	"	60	Bourget, Carilda (F) 1343 Rg 5 Val d'Espoir	"
30	Bacon, Léonie (F) 1634 Rg 5 Val d'Espoir	"	61	Bourget, Lise (F) 1343 Rg 5 Val d'Espoir	"
31	Bouffard, Desneiges (F) 1571 Rg 5 Val d'Espoir	"	62	Bourget, Gilbert (M) 1343 Rg 5 Val d'Espoir	"

RURAL/RURALE			electoral district/circonscription	URBAN/URBAINE	
N° 122	page N° 1	of/de 4	Gaspé	N°	page N° / of/de
polling division section de vote			certified certifié — signature(s)-enumerator(s) / signature(s)-recenseur(s)	polling division section de vote	

F 303 **PRELIMINARY LIST OF ELECTORS**

8 5M-7-79

ELECTIONS CANADA

163469

LISTE PRÉLIMINAIRE DES ÉLECTEURS

This list of qualified electors for the polling division number as set out below was prepared for use at the pending federal election from information obtained at the enumeration and has been certified by the signature(s) below as to completeness and correctness so far as is possible.

La présente constitue la liste des électeurs de la section de vote dont le numéro apparaît plus bas préparée en vue de l'élection fédérale en cours d'après les renseignements recueillis lors du recensement. Le(s) recenseur(s) y a(ont) apposé sa(leur) signature, affirmant que cette liste est aussi complète et exacte que possible.

N°			N°		
63	Bourget, René (M) 1347 Rg 5 Val d'Espoir	G0C3G0	94	Couture, Denise (F) 1410 Rg 5 Val d'Espoir	G0C3G0
64	Bourget, Georges (M) 1339 Rg 5 Val d'Espoir	"	95	Chouinard, Jeannot (M) 1508 Rg 5 Val d'Espoir	"
65	Bourget, Gracieuse (F) 1339 Rg 5 Val d'Espoir	"	96	Chouinard, Rita (F) 1508 Rg 5 Val d'Espoir	"
66	Bourget, Suzanne (F) 1339 Rg 5 Val d'Espoir	"	97	Chouinard, Renaud (M) 1510 Rg 5 Val d'Espoir	"
67	Bourget, Jean Yves (M) 1339 Rg 5 Val d'Espoir	"	98	Chouinard, Céçile (F) 1510 Rg 5 Val d'Espoir	"
68	Bourget, Antonin (M) 1306 Rg 5 Val d'Espoir	"	99	Chouinard, Germaine (F) 1518 Rg 5 Val d'Espoir	"
69	Bourget,D. Lauraine (F) 1306 Rg 5 Val d'Espoir	"	100	Collin, Jean (M) 1338 Rg 5 Val d'Espoir	"
70	Bourget, Céline (F) 1306 Rg 5 Val d'Espoir	"	101	Couture, Oliva (M) 1297 Rg 5 Val d'Espoir	"
71	Bourget, Ignace (M) 1300 Rg 5 Val d'Espoir	"	102	Couture, Marlène (F) 1297 Rg 5 Val d'Espoir	"
72	Bourget, Augustine (F) 1300 Rg 5 Val d'Espoir	"	103	Collin,Jean Marc (M) 1293 Rg 5 Val d'Espoir	"
73	Bourget, Patrice (M) 1300 Rg 5 Val d'Espoir	"	104	Dégarie,Rénald (M) 1291 Rg 5 Val d'Espoir	"
74	Beaudry,Jean Yves (M) 1258 Rg 5 Val d'Espoir	"	105	Dégarie,Roger (M) 1260 Rg 5 Val d'Espoir	"
75	Blais, Norbert (M) 527 Rte des Pères Val d'Espoir	"	106	Dégarie,Louisette (F) 1260 Rg 5 Val d'Espoir	"
76	Couture, Roger (M) 1274 Rg 5 Val d'Espoir	"	107	Guilbeault, Yves (M) 493 Rte des Pères Val d'Espoir	"
77	Couture, Brigitte (F) 1274 Rg 5 Val d'Espoir	"	108	Groleau, Gérald (M) Rg 5 Val d'Espoir	"
78	Couture, Johanne (F) 1642 Rg 5 Val d'Espoir	"	109	Groleau, Diane (F) Rg 5 Val d'Espoir	"
79	Couture, Gabriel (M) 1601 Rg 5 Val d'Espoir	"	110	Groleau, Yvon (M) 1425 Rg 5 Val d'Espoir	"
80	Couture, Réjeanne (F) 1601 Rg 5 Val d'Espoir	"	111	Groleau, Rosaire (M) 1423 Rg 5 Val d'Espoir	"
81	Couture, Christian (M) 1601 Rg 5 Val d'Espoir	"	112	Groleau, Gisèle (F) 1423 Rg 5 Val d'Espoir	"
82	Couture,Harold (M) 1601 Rg 5 Val d'Espoir	"	113	Groleau, Anna (F) 1423 Rg 5 Val d'Espoir	"
83	Couture, Michel (M) 1601 Rg 5 Val d'Espoir	"	114	Groleau, Liette (F) 1423 Rg 5 Val d'Espoir	"
84	Chouinard, François (M) 1564 Rg 5 Val d'Espoir	"	115	Gariépy,Armand (M) 1311 Rg 5 Val d'Espoir	"
85	Chouinard, Georgiella (F) 1564 Rg 5 Val d'Espoir	"	116	Giffard, Elianne (F) 1297 Rg 5 Val d'Espoir	"
86	Chouinard, Céline (F) 1564 Rg 5 Val d'Espoir	"	117	Leblanc, Nicole (F) 1331 Rg 5 Val d'Espoir	"
87	Chouinard, Hubert (M) 1564 Rg 5 Val d'Espoir	"	118	Lagrange, Sylvain (M) 1604 Rg 5 Val d'Espoir	"
88	Cloutier, Alexandre (M) 1500 Rg 5 Val d'Espoir	"	119 12	Lagrange, Rita (F) 1604 Rg 5 Val d'Espoir	"
89	Cloutier, Juliette (F) 1500 Rg 5 Val d'Espoir	"	120	Lagrange, Fernand (M) 1582 Rg 5 Val d'Espoir	"
90	Chouinard, Léopold (M) 1480 Rg 5 Val d'Espoir	"	121	Lagrange, Lauraine (F) 1582 Rg 5 Val d'Espoir	"
91	Chouinard, Reina (F) 1480 Rg 5 Val d'Espoir	"	122	Lagrange, Sylvie (F) 1582 Rg 5 Val d'Espoir	"
92	Collin,Jean Guy (M) 1466 Rg 5 Val d'Espoir	"	123	Lagrange, Maria (F) 1430 Rg 5 Val d'Espoir	"
93	Collin,Hélène (F) 1466 Rg 5 Val d'Espoir	"	124	Langlois, Lise (F) 1425 Rg 5 Val d'Espoir	"

RURAL/RURALE

N° 122 page N° 2 of/de 4

polling division / section de vote

electoral district/circonscription: Gaspé

certified / certifié

signature(s)-enumerator(s) / signature(s)-recenseur(s): Yvon Tremblay

URBAN/URBAINE

N° page N° of/de

polling division / section de vote

163470

F 303 **PRELIMINARY LIST OF ELECTORS**

8 5M-7-79

ELECTIONS CANADA

LISTE PRÉLIMINAIRE DES ÉLECTEURS

This list of qualified electors for the polling division number as set out below was prepared for use at the pending federal election from information obtained at the enumeration and has been certified by the signature(s) below as to completeness and correctness so far as is possible.

La présente constitue la liste des électeurs de la section de vote dont le numéro apparaît plus bas préparée en vue de l'élection fédérale en cours d'après les renseignements recueillis lors du recensement. Le(s) recenseur(s) y a(ont) apposé sa(leur) signature, affirmant que cette liste est aussi complète et exacte que possible.

N°			N°		
125	Lapointe, Xavier (M) 1410 Rg 5 Val d'Espoir	GOC3GO	156	Richard, Claude (M) 1642 Rg 5 Val d'Espoir	GOC3GO
126	Lapointe, Fernande (F) 1410 Rg 5 Val d'Espoir	"	157	Richard, Pierre (M) 1634 Rg 5 Val d'Espoir	"
127	Lapointe, Vital (M) 1410 Rg 5 Val d'Espoir	"	158	Ruel, Conrad (M) 1621 Rg 5 Val d'Espoir	"
128	Lapointe, Sylvain (M) 1410 Rg 5 Val d'Espoir	"	159	Ruel, Aline (F) 1621 Rg 5 Val d'Espoir	"
129	Lapointe, Sylvaine (F) 1410 Rg 5 Val d'Espoir	"	160	Roussy, Marc (M) 1282 Rg 5 Val d'Espoir	"
130	Langlois, Raoul (M) 1293 Rg 5 Val d'Espoir	"	161	Rail, Gilbert (M) 1286 Rg 5 Val d'Espoir	"
131	Langlois, Elianne (F) 1293 Rg 5 Val d'Espoir	"	162	Rail, Roseline (F) 1286 Rg 5 Val d'Espoir	"
132	Langlois, Doris (F) 1293 Rg 5 Val d'Espoir	"	163	Roussy, Armand (M) 1365 Rg 5 Val d'Espoir	"
133	Méthot, Maurice (M) 1375 Rg 5 Val d'Espoir	"	164	Roussy, Albertina (F) 1365 Rg 5 Val d'Espoir	"
134	Méthot, Paulette (F) 1375 Rg 5 Val d'Espoir	"	165	Roussy, Christian (M) 1365 Rg 5 Val d'Espoir	"
135	Pomerleau, Yvon (M) 1320 Rg 5 Val d'Espoir	"	166	Roussy, Sylvio (M) 1365 Rg 5 Val d'Espoir	"
136	Pomerleau, Jean (M) 1545 Rg 5 Val d'Espoir	"	167	Roussy, Réjean (M) 1365 Rg 5 Val d'Espoir	"
137	Pomerleau, Rosanna (F) 1545 Rg 5 Val d'Espoir	"	168	Roy, Sylvain (M) 1398 Rg 5 Val d'Espoir	"
138	Pomerleau, Claire (F) 1545 Rg 5 Val d'Espoir	"	169	Roussy, Johanne (F) 1398 Rg 5 Val d'Espoir	"
139	Pomerleau, Guylaine (F) 1545 Rg 5 Val d'Espoir	"	170	Roussy, Magella (M) 1391 Rg 5 Val d'Espoir	"
140	Pomerleau, Linda (F) 1545 Rg 5 Val d'Espoir	"	171	Roussy, Blandine (F) 1391 Rg 5 Val d'Espoir	"
141	Pinel, Claude (M) 1418 Rg 5 Val d'Espoir	"	172	Roussy, Lucien (M) 1389 Rg 5 Val d'Espoir	"
142	Pinel, Gertrude (F) 1418 Rg 5 Val d'Espoir	"	173	Roussy, Yvette (F) 1389 Rg 5 Val d'Espoir	"
143	Pinel, Alain (M) 1418 Rg 5 Val d'Espoir	"	174	Roussy, Narcisse (M) 1386 Rg 5 Val d'Espoir	"
144	Pinel, Yvon (M) 1418 Rg 5 Val d'Espoir	"	175	Roussy, Yvonne (F) 1386 Rg 5 Val d'Espoir	"
145	Pinel, Réal (M) 1405 Rg 5 Val d'Espoir	"	176	Roussy, Colette (F) 1386 Rg 5 Val d'Espoir	"
146	Paquin, Jeanne (F) 1405 Rg 5 Val d'Espoir	"	177	Roussy, Fabien (M) 1386 Rg 5 Val d'Espoir	"
147	Roussy, Madeleine (F) 527 Rte des Pères Val d'Espoir	"	178	Roussy, Sylvain (M) 1360 Rg 5 Val d'Espoir	"
148	Roy, Alcide (M) 1268 Rg 5 Val d'Espoir	"	179	Roussy, Gilles (M) 1354 Rg 5 Val d'Espoir	"
149	Roy, Agathe (F) 1268 Rg 5 Val d'Espoir	"	180	Roussy, Hélène (F) 1354 Rg 5 Val d'Espoir	"
150	Roy, Lucype (M) 1268 Rg 5 Val d'Espoir	"	181	Roussy, Daniel (M) 1354 Rg 5 Val d'Espoir	"
151	Roy, Marcel (M) 1281 Rg 5 Val d'Espoir	"	182	Rehel, Donat (M) 1392 Rg 5 Val d'Espoir	"
152	Roy, Serge (M) 1287 Rg 5 Val d'Espoir	"	183	Richard, Jacques (M) 527 Rte des Pères Val d'Espoir	"
153	Richard, Pierre (M) 1642 Rg 5 Val d'Espoir	"	184	Richard, Claire (F) 527 Rte des Pères Val d'Espoir	"
154	Richard, Gaytan (M) 1642 Rg 5 Val d'Espoir	"	185	Roy, Jean Marc (M) 1287 Rg 5 Val d'Espoir	"
155	Richard, Mario (M) 1642 Rg 5 Val d'Espoir	"	186	Roy, Lucienne (F) 1287 Rg 5 Val d'Espoir	"

RURAL/RURALE			electoral district/circonscription	URBAN/URBAINE	
N°	page		Gaspé	N°	page
122	N° 3	of/de 4	certified / certifié — signature(s)-enumerator(s) / signature(s)-recenseur(s)		N° of/de
polling division / section de vote			Yvon Tremblay	polling division / section de vote	

F 303 **PRELIMINARY LIST OF ELECTORS**

8.5M-7-79

ELECTIONS CANADA

163471

LISTE PRÉLIMINAIRE DES ÉLECTEURS

This list of qualified electors for the polling division number as set out below was prepared for use at the pending federal election from information obtained at the enumeration and has been certified by the signature(s) below as to completeness and correctness so far as is possible.

La présente constitue la liste des électeurs de la section de vote dont le numéro apparaît plus bas préparée en vue de l'élection fédérale en cours d'après les renseignements recueillis lors du recensement. Le(s) recenseur(s) y a(ont) apposé sa(leur) signature, affirmant que cette liste est aussi complète et exacte que possible.

N°		N°
187	Smith, Claudette (F) 527 Rte des Pères Val d'Espoir G0C3G0	
188	Tremblay, Yvan (M) 1280 Rg 5 Val d'Espoir "	
189	Tremblay, Danielle (F) 1280 Rg 5 Val d'Espoir "	
190	Vallerand, David (M) 1531 Rg 5 Val d'Espoir "	
191	Vallerand, Lucette (F) 1531 Rg 5 Val d'Espoir "	
192	Vallerand, Martine (F) 1531 Rg 5 Val d'Espoir "	
193	Vallerand, Gabrielle (F) 1531 Rg 5 Val d'Espoir "	
194	Vallerand, Julien (M) 1531 Rg 5 Val d'Espoir "	
195	Vallerand, Ginette (F) 1531 Rg 5 Val d'Espoir "	
196	Vallerand, Denis (M) 1550 Rg 5 Val d'Espoir "	
197	Vallerand, Linda (F) 1550 Rg 5 Val d'Espoir "	
198	Vallerand, Serge (M) 1522 Rg 5 Val d'Espoir "	
199	Vallerand, Nicole (F) 1522 Rg 5 Val d'Espoir "	
200	Vallerand, Françine (F) 1258 Rg 5 Val d'Espoir "	
201	Warren, Robert (M) 1431 Rg 5 Val d'Espoir "	
202	Warren, Ginette (F) 1431 Rg 5 Val d'Espoir "	
203	Warren, Lucien (M) 1413 Rg 5 Val d'Espoir "	
204	Warren, Catherine (F) 1413 Rg 5 Val d'Espoir "	
205	Warren, Fernand (M) 1413 Rg 5 Val d'Espoir "	
206	Warren, Jean Louis (M) 1413 Rg 5 Val d'Espoir "	
207	Warren, Gaétane (F) 1413 Rg 5 Val d'Espoir "	
208	Warren, Lison (F) 1413 Rg 5 Val d'Espoir "	
209	Warren, Alexandre (M) 1358 Rg 5 Val d'Espoir "	
210	Warren, Pierrette (F) 1358 Rg 5 Val d'Espoir "	
211	Warren, Georgette (F) 1353 Rg 5 Val d'Espoir "	
212	Warren, Normand (M) 1353 Rg 5 Val d'Espoir "	
213	Warren, Marc (M) 1353 Rg 5 Val d'Espoir "	
214	Warren, Mario (M) 1353 Rg 5 Val d'Espoir "	

RURAL/RURALE

N° 122 page 4 of/de 4

polling division / section de vote

electoral district/circonscription: Gaspé

certified / certifié

signature(s)-enumerator(s) / signature(s)-recenseur(s): Yvan Tremblay

URBAN/URBAINE

N° page N° of/de

polling division / section de vote

163472

F 303 — 85M-7-79

PRELIMINARY LIST OF ELECTORS

ELECTIONS CANADA

LISTE PRÉLIMINAIRE DES ÉLECTEURS

This list of qualified electors for the polling division number as set out below was prepared for use at the pending federal election from information obtained at the enumeration and has been certified by the signature(s) below as to completeness and correctness so far as is possible.

La présente constitue la liste des électeurs de la section de vote dont le numéro apparaît plus bas préparée en vue de l'élection fédérale en cours d'après les renseignements recueillis lors du recensement. Le(s) recenseur(s) y a(ont) apposé sa(leur) signature, affirmant que cette liste est aussi complète et exacte que possible.

N°	
I	Alary Normand (M) Ste-Thérèse de Gaspé GOC 3BO
2	Bourget Alexandre (M) C.P. 8
3	Bourget Rose-Anna (F) C.P. 8
4	Boucher Jacqueline (F)
5	Bourget Marie-Berthe (F)
6	Blais Gilles (M) C.P. 96
7	Blais Fleurette (F) C.P. 96
8	Blais Lauraine (F) C.P. 96
9	Berthelot Francine (F)
I0	Bouchard Félicianna (F)
II	Bouchard Gildas (M)
I2	Bujold James (M)
I3	Bujold Gloria (F)
I4	Bujold Irène (F) C.P. I02
I5	Bujold Gemma (F) C.P. I02
I6	Berthelot Yvette (F) C.P. 44
I7	Berthelot Romuald (M) C.P. 64
I8	Berthelot Simone (F) C.P. 64
I9	Berthelot Gérard (M) C.P. 64
20	Berthelot Luc (M) C.P. 64
2I	Berthelot Linda (F) C.P. 64
22	Berthelot Yves (M) C.P. 64
23	Berthelot Danny (F) C.P. 64
24	Bourget Normand (M) C.P. 222
25	Couture Zémon (M)
26	Collin Alice (F)
27	Cayer Louise (F) C.P. 36
28	Charbonneau Nicole (F)
29	Collin Roger (M)
30	Collin Suzette (F)
3I	Cyr Sylvana (F)
32	Cyr Normand (M)
33	Cyr Bruno (M)
34	Cuerrier Robert (M)
35	Cyr A. Luc (M) C?.P. 63
36	Dufresne Manon (F)
37	Duguay Clermont (M)
38	Duguay Fidèle (M)
39	Desbois René (M) C.P. I42
40	Dubé Serge (M) C.P. 76
4I	Dubé Marise (F) C.P. 76
42	Duguay René (M)
43	Dubé Léo C.P. 76 (M)
44	Dubé Armande (F) C.P. 76
45	Dubé Sylvie (F) C.P. 76
46	Duguay Yvette (F) C.P. 76
47	Duguay Léo (M) C.P. I3
48	Duguay Agathe (F) C.P. I3
49	Desbois Raymond (M) C.P. I0
50	Desbois Jeanine (F) C.P. I0
5I	Desbois Bertrand (M) C.P. I0
52	Desbois Stéphane (M) C.P. I0
53	Desbois Jacques (M) C.P. I0
54	Desbois Sylvie (F) C.P. 9I
55	Desbois Armand (M)
56	Desbois Monique (F)
57	Desbois Patrick (M)
58	Desbois Emile (M)
59	Desbois Rita (F)
60	Desbois Rodrigue (M)
6I	Desbois Achille (M) C.P. 73
62	Desbois Mandoza (F) C.P. 73 Ste-Thérèse de Gaspé GOC 3BO
63	Duguay Serge (M) C.P. I02
64	Desbois Roland (M) C.P. 97
65	Desbois Paul (M) C.P. 73
66	Desbois Régina (F) C.P. 97
67	Desbois Nicole (F) C.P. 97
68	Desbois Janique (F) C.P. 97
69	Desbois Nil (M) C.P. 97
70	Desgarie Edward (M)
7I	Desgarie Gemma (F)
72	Desgarie Serge (M)
73	Duguay Ferdinand (M) C.P. 72
74	Duguay Annonciata (F) C.P. 72
75	Duguay Charles-Aimé (M) C.P. 75
76	Duguay Lucienne (F) C.P. 75
77	Desbois Jean-Marie (M)
78	Dubé Line (F)
79	Desbois Achille J. (M) C.P. I55
80	Desbois Aurore (F) C.P. I55
8I	Desbois Claude (M) C.P. I55
82	Desbois Yvette (F) C.P. I86
83	Duguay Rivard (M)
84	Dubé Gilbert (M) C.P. 45
85	Duguay Joseph (M) C.P. 64
86	Davis Kathleen (F)
87	Gagnon Fernande (F) C2P. 9
88	Gauthier Roland (M)
89	Hogan Etienne (M)
90	Hogan Jacques (M) C.P. 36
9I	Hautcoeur Jean-Claude (M)
92	Hautcoeur Evelyne (F)
93	Hautcoeur Henri (M) C.P. 9I
94	Hautcoeur Gratia (F) C.P. 9I
95	Hautcoeur Alban (M) C.P. 9I
96	Hautcoeur Alcide (M) C.P. 9I
97	Hautcoeur Germaine (F)
98	Hautcoeur Armand (M) C.P. II8
99	Hautcoeur Delvina (F) C.P. II8
I00	Hautcoeur Diane (F) C.P. II8
I0I	Hautcoeur Michel (M) C.P. II8
I02	Hautcoeur Paul-Guy (M) C.P. II8
I03	Hautcoeur Maride (F) C.P. II8
I04	Hautcoeur Fernand (M) C.P. 56
I05	Hautcoeur Carolle (F) C.P. 56
I06	Hautcoeur Zéphirin (M) C.P. I0I
I07	Hautcoeur Jérôme (M) C.P. 52
I08	Hautcoeur Pierette (F) C.P. 52
I09	Hautcoeur Gérard (M) C.P. 52
II0	Hautcoeur Luce (F) C.P. 45
III	Hautcoeur Paul-Marie C.P. 45 (M)
II2	Huard Dominique (F) C.P. 63
II3	Hautcoeur Raynald (M)
II4	Hautcoeur Linda (F)
II5	Hautcoeur Francine (F) C.P. 52
II6	Lelièvre Denis (M) C.P. 286
II7	Lelièvre Sylvia (F) C.P. 286
II8	Lelièvre ALbertine (F)
II9	Lelièvre Simon (M) C.P. I05
I20	Lelièvre Mireille (F) C.P. I05
I2I	Lelièvre Guy (M) C.P. 9
I22	Lelièvre Yvonne (F) C.P. 9

RURAL/RURALE

N° 123 — page N° 7 of/de 3

polling division / section de vote

electoral district / circonscription: Gaspé

certified / certifié

signature(s)-enumerator(s) / signature(s)-recenseur(s): Réjeanne Lambert

URBAN/URBAINE

N° X — page N° X of/de

polling division / section de vote

F 303 PRELIMINARY LIST OF ELECTORS

85M-7-79

ELECTIONS CANADA

163473

LISTE PRÉLIMINAIRE DES ÉLECTEURS

This list of qualified electors for the polling division number as set out below was prepared for use at the pending federal election from information obtained at the enumeration and has been certified by the signature(s) below as to completeness and correctness so far as is possible.

La présente constitue la liste des électeurs de la section de vote dont le numéro apparaît plus bas préparée en vue de l'élection fédérale en cours d'après les renseignements recueillis lors du recensement. Le(s) recenseur(s) y a(ont) apposé sa(leur) signature, affirmant que cette liste est aussi complète et exacte que possible.

N°	
I23	Lelièvre Laurent (M) C.P. 9 Ste-Thérèse de Gaspé GOC 3BO
I24	Lelièvre Jean-Guy (M) C.P. 9
I25	Lelièvre Irène (F) C.P. 7
I26	Lelièvre Yves (M) C.P. I30
I27	Lelièvre Paulette (F) C.P. I30
I28	Lelièvre Gaétan (M) C.P. I30
I29	Lelièvre Suzelle (F) C.P. I30
I30	Lambert Yvon (M)
I3I	Lelièvre Clémentine (F) C.P. 286
I32	Lepage René (M)
I33	Lepage Anne-Marie (F)
I34	Lelièvre Donat (M)
I35	Lelièvre Gaston (M)
I36	Lelièvre Théodore (M)
I37	Langlois Evelyne (F)
I38	Lelièvre Olivier (M)
I39	Lelièvre Marc (M) C.P. I77
I40	Lelièvre Gisèle (F) C.P. I77
I4I	Lelièvre Fernand (M)
I42	Lelièvre Jacqueline (F) C.P. 32
I43	Lelièvre Yvan (M)
I44	Lelièvre Edgar (M)
I45	Lemoignan Aurélien (M) C.P. 9
I46	Lemoignan Lauretta (F) C.P. 9
I47	Lemoignan Marc-André (M) C.P. 9
I48	Lelièvre Médéric (M) C.P. 22
I49	Lelièvre Laurette (F) C.P. 22
I50	Lelièvre Régis (M) C.P. 22
I5I	Lelièvre Marie-Flore (F) C.P. 87
I52	Lelièvre Luc (M) C.P. 87
I53	Lelièvre Cécile (F) C.P. 87
I54	Lelièvre Ovide (M) C.P. I88
I55	Lelièvre Réjeanne (F) C.P. I88
I56	Lelièvre Edward (M)
I57	Lamarre Paulette (F)
I58	Lelièvre Omer (M)
I59	Lelièvre Alfred (M) C.P. I87
I60	Lelièvre Rita (F) C.P. I87
I6I	Lelièvre Francis (M) C.P. I87
I62	Lelièvre Angello (M) C.P. I87
I63	Lelièvre Ghislain (M) C.P. I2
I64	Lelièvre Déliska (F) C.P. I2
I65	LeMOIgnan Pierre (M)
I66	Lelièvre Claude (M)
I67	Lelièvre Micheline (F)
I68	Lancup Robert (M)
I69	Lancup Estelle (F)
I70	Langlais Dorine (F)
I7I	Lelièvre Jean-Elie (M) C.P. 68
I72	Lelièvre Paula (F) C.P. 68
I73	Lebreux Patrick (M) C.P. 98
I74	Lancup Denise (F) C.P. 98
I75	Lavoie Michel (M) C.P. I27
I76	Lavoie Marie (F) C.P. I27
I77	Lancup Gilbert (M) C.P. 98
I78	Lancup Suzanne (F) C.P. 98
I79	Lancup Francois (M) C.P. 98
I80	Leblanc Aline (F) C.P. 34
I8I	Leblanc Alain (M) C.P. 34
I82	Lambert Rosario (M)
I83	Lambert Réjeanne (F)

N°	
I84	Lambert Réjean (M) Ste-Thérèse de Gaspé GOC 3BO
I85	Lelièvre Ludger (M) C.P. I74
I86	Lelièvre Corana (F) C.P. I74
I87	Lelièvre Josée (F) C.P. I74
I88	Lelièvre Arnold (M) C.P. I74
I89	Lelièvre Léon (M)
I90	Lavoie Joséphine (F)
I9I	Lelièvre Eugène (M)
I92	Lelièvre Mary Alice (F)
I93	Lelièvre Franklin (M)
I94	Lelièvre Roméo (M)
I95	Lelièvre Rosalia (F)
I96	Lelièvre Renaud (M)
I97	Lelièvre Théodore (M) C.P. 7
I98	Lelièvre Alexina (F) CP. 7
I99	Lancup Georgine (F)
200	Lancup Benoit (M)
20I	Lelièvre Agnès (F) C.P. 40
202	Lelièvre Roch (M) C.P. 40
203	Lambert Marc-André (M) C.P. I5
204	Lambert Marie-Jeanne (F) C.P. I5
205	Lelièvre Adrien (M) C.P. 4I
206	Lelièvre Emilienne (F) C.P. 4I
207	Lelièvre Dominique (M) C.P. 4I
208	Lelièvre Hormidas (M) C.P. 4I
209	Langlais Velmont (M) C.P. I8I
210	Langlois Ghislaine (F) C.P. I8I
2II	Langlois Christiane (F) C.P. I8I
2I2	Lambert Linda (F) C.P. 2I6
2I3	Lebrasseur André (M)
2I4	Lebrasseur Line (F)
2I5	Lebrasseur Johanne (F)
2I6	Lelièvre René (M)
2I7	Leblanc Marie-France (F) C.P. 34
2I8	Lapierre Maurice (M) C.P. I43
2I9	Lapierre Lise (F) C.P. I43
220	Lelièvre Bernard (M) C.P. 74
22I	Lelièvre Roseline (F) C.P. 74
222	Lelièvre Albini (M) C.P. 74
223	Lelièvre Jöel (M) C.P. 74
224	Lebrasseur Adélard (M) C.P. 64
225	Lamarre Laurette (F) C.P. 64
226	Loiselle Roland (M) C.P. I57
227	Loiselle Lise (F) C.P. I57
228	Lambert Georgette (F)
229	Lambert Albertine (F)
230	Lelièvre Alexandre (M)
23I	Lelièvre Blandine (F)
232	Lelièvre Henri (M)
233	Lemoignan Marie-Paule (F)
234	McInnis Reina (F)
235	McInnis Gabriel (M) C.P. 33
236	McInnis Rollande (F) C.P. 33
237	McInnis Manon (F) C.P. 33
238	McInnis Sylvie (F) C.P. 33
239	McInnis Alain (M) C.P. 2I6
240	McInnis Walter (M)
24I	McInnis Zita (F)
242	McInnis Réjean (M)
243	McInnis Douglas (M)
244	McInnis Stéphane (M)

RURAL/RURALE

N° 123 page N° 2 of/de 3

polling division / section de vote

electoral district/circonscription: Gaspe

certified / certifié

signature(s)-enumerator(s) / signature(s)-recenseur(s): Réjeanne Lambert

URBAN/URBAINE

N° page N° of/de

polling division / section de vote

F 303 — 8.5M-7-79

PRELIMINARY LIST OF ELECTORS

ELECTIONS CANADA

LISTE PRÉLIMINAIRE DES ÉLECTEURS

163474

This list of qualified electors for the polling division number as set out below was prepared for use at the pending federal election from information obtained at the enumeration and has been certified by the signature(s) below as to completeness and correctness so far as is possible.

La présente constitue la liste des électeurs de la section de vote dont le numéro apparaît plus bas préparée en vue de l'élection fédérale en cours d'après les renseignements recueillis lors du recensement. Le(s) recenseur(s) y a(ont) apposé sa(leur) signature, affirmant que cette liste est aussi complète et exacte que possible.

N°		N°	
245	Marcoux Yves (M)		
	Ste-Thérèse de Gasp é GOC 3BO		
246	Marcoux Jean-Marc (M) C.P. I66		
247	Mason Marcoux Kay (F) C.P. I66		
248	Marcoux Cyrice (M)		
249	Mercier Jean-Yves (M) C.PL. I62		
250	Mercier Noelimne (F) C.P. I62		
25I	Moreau Véronique (F)		
252	Marcoux Hervé (M) C.P. 95		
253	Marcoux Jeanne C.P. 95 (F)		
254	Marcoux Gervais (M) C.P. 9 5		
255	Mercier Benoit (M) C.P. I47		
256	Mercier Yvette (F) C.P. I47		
257	Nicol as Linda (F) C.P. I42		
258	Ouellette Maurice (M) C.P. 253		
259	OUEllette Luc (M) C.P. 253		
260	Rail Emile (M) C.P. 645		
26I	Rail Al inw (F) C.P. 645		
262	Roussy Argentine (F)		
263	Roussy Réal (M)		
264	Roussy Zéphirine (F)		
265	Roussy Alfred (M)		
266	Roussy Thérèse (F)		
267	Roussy Pierre (M)		
268	Roussy Donald (M)		
269	Roussy Denis (M) C.P. 38		
270	ROussy Aline (F) C.P. 38		
271	Roussy Francis (M) C.P. 85		
272	Roussy Corinne (F) C.P. 85		
273	Raté-Tremblay Denis (M)		
274	Sénéchal Linda (F)		
275	Shannon Paul (M)		
276	St-Hilaire Jacqueline (F)		
277	Savage Wilfrid (M)		
278	Savage Albertine (F)		
279	Savage gilles (M)		
280	Savage Linda (F)		
28I	Savage Jean-Marc (M)		
282	Stibre Roméo (M) C.P. I86		
283	Smith Donat (M) C.P. 93		
284	Smith Catheline (F) 93		
285	Smith Louise (F) C.P. 93		
286	Smith Nicole (F) C.P. 93		
287	Smith Bernadette (F) C.P. 93		
288	Simoneau Lisette (F) C.P. 222		
289	Shannon Josée (F) C.P. 286		
290	Valley Fleur-Ange (F)		
291	Wagner Gustave (M)		

RURAL/RURALE	electoral district/circonscription	URBAN/URBAINE
N° 123 page N° 3 of/de 3	Gaspe	N° page N° of/de
polling division section de vote	certified certifié signature(s)-enumerator(s) / signature(s)-recenseur(s) Réjeanne Lambert.	polling division section de vote

F 303 **PRELIMINARY LIST OF ELECTORS**

ELECTIONS CANADA

LISTE PRÉLIMINAIRE DES ÉLECTEURS

163475

85M-7-79

This list of qualified electors for the polling division number as set out below was prepared for use at the pending federal election from information obtained at the enumeration and has been certified by the signature(s) below as to completeness and correctness so far as is possible.

La présente constitue la liste des électeurs de la section de vote dont le numéro apparaît plus bas préparée en vue de l'élection fédérale en cours d'après les renseignements recueillis lors du recensement. Le(s) recenseur(s) y a(ont) apposé sa(leur) signature, affirmant que cette liste est aussi complète et exacte que possible.

N°			N°		
1	Athot Paula (f)		32	Brochet Percy (m)	
	Ste-Thérèse c.p. --	Goc-3bo		Ste-Thérèse c.p. --	Goc-3bo
2	Arsenault Bernard (m)		33	Brochet Marc (m)	
	Ste-Thérèse c.p. 128	Goc-3bo		Ste-Thérèse c.p. --	Goc-3bo
3	Arsenault Ghislaine (f)		34	Brochet Hazel (f)	
	Ste-Thérèse c.p. 128	Goc-3bo		Ste-Thérèse c.p.268	Goc-3bo
4	Arsenault Ghantal (f)		35	Brochet Carl (m)	
	Ste-Thérèse c.p.128	Goc-3bo		Ste-Thérèse c.p. --	Goc-3bo
5	Berthelot Ova (f)		36	Beaudin Jean-Jacques (m)	
	Ste-Thérèse c.p. --	Goc-3bo		Ste-Thérèse c.p. 806	Goc-3bo
6	Berthelot Jacques (m)		37	Berthelot Anne-Marie (f)	
	Ste-Thérèse c.p. --	Goc-3bo		Ste-Thérèse c.p. 146	Goc-3bo
7	Berthelot Michel (m)		38	Bujold Guy (m)	
	Ste-Thérèse c.p. --	Goc-3bo		Ste-Thérèse c.p. --	Goc-3bo
8	Berthelot Ovila (m)		39	Bujold Denise (f)	
	Ste-Thérèse c.p.61	Goc-3b0		Ste-Thérèse c.p. --	Goc-3bo
9	Berthelot Aurore (f)		40	Bujold Omer (m)	
	Ste-Thérèse c.p.61	Goc-3bo		Ste-Thérèse c.p. --	Goc-3bo
10	Bourget Armand (m)		41	Bujold Mme Irène (f)	
1	Ste-Thérèse c.p. 31	Goc-3bo		Ste-Thérèse c.p. --	Goc-3bo
11	Berthelot Benoit (m)		42	Bourget Marc (m)	
	Ste-Thérèse c.p. --	Goc-3bo		Ste-Thérèse c.p. 129	Goc-3bo
12	Bourget Lise (f)		43	Blais Réjeanna (f)	
	Ste-Thérèse c.p. --	Goc-3bo		Ste-Thérèse c.p. 215	Goc-3bo
13	Berthelot Raynald (m)		44	Berthelot Jocelyne (f)	
	Ste-Thérèse c.p. --	Goc-3bo		Ste-Thérèse c.p. --	Goc-3bo
14	Berthelot Louisette (f)		45	Collin Gaston (m)	
	Ste-Thérèse c.p.--	Goc-3bo		Ste-Thérèse c.p. --	Goc-3bo
15	Bourget Robert (m)		46	Cyr Joseph (m)	
	Ste-Thérèse c.p. 133	Goc-3bo		Ste-Thérèse c.p. --	Goc-3bo
16	Bourget Janine (f)		47	Cyr Raymond (m)	
	Ste-Thérèse c.p. 133	Goc-3bo		Ste-Thérèse c.p. --	Goc-3bo
17	Bourget Pierre (m)		48	Couture Edgar (m)	
	Ste-Thérèse c.p. 133	Coc-3bo		Ste-Thérèse c.p. --	Goc-3bo
18	Bourget André (m)		49	Couture Linda (f)	
	Ste-Thérèse C.p. 133	Goc-3bo		Ste-Thérèse c.p.--	Goc-3bo
19	Beaudin Denis (m)		50	Couture Ernest (m)	
	Ste-Thérèse c.p.--	Goc-3bo		Ste-Thérèse c.p. --	Goc-3bo
20	Beaudin Odette (f)		51	Couture Gisèle C. (f)	
	Ste-Thérèse c.p. --	Goc-3bo		Ste-Thérèse c.p.--	Goc-3bo
21	Bujold Claudia (f)		52	Couture Gaétan (m)	
	Ste-Thérèse c.p. --	Goc-3bo		Ste-Thérèse c.p. --	Goc-3bo
22	Blanchette Clément (m)		53	Cyr Lucette (f)	
	Ste-Thérèse c.p. --	Goc-3bo		Ste-Thérèse c.p. --	Goc-3bo
23	Berthelot William (m)		54	Cyr Jean-Paul (m)	
	Ste-Thérèse c.p. 58	Coc-3bo		Ste-Thérèse c.p. --	Goc-3bo
24	Berthelot Donalda (f)		55	Cyr Mme Jean-Paul (f)	
	Ste-Thérèse c.p. 58	Goc-3bo		Ste-Thérèse c.p. --	Goc-3bo
25	Berthelot Renaud (m)		56	Cyr Lucien (m)	
	Ste-Thérèse c.p. 58	Goc-3bo		Ste-Thérèse c.p. --	Goc-3bo
26	Berthelot Antonio (m)		57	Cyr Théodore (m)	
	Ste-Thérèse c.p. 81	Goc-3bo		Ste-Thérèse c.p.106	Gcc-3bo
27	Berthelot Danielle (f)		58	Cyr Line (f)	
	Ste-Thérèse c.p. 202	Goc-3bo		Ste-Thérèse c.p. 106	oc-3bo
28	Beaudin John (m)		59	Couture Géralda (f)	
	Ste-Thérèse c.p. 185	Goc-3bo		Ste-Thérèse c.p. --	Goc-3bo
29	Berthelot Nicolas France (f)		60	Cody Douglas (m)	
	Ste-Thérèse c.p. 175	Goc-3bo		Ste-Thérèse c.p.146	Goc-3bo
30	Bernier Romuald (m)		61	Couture Paulette (f)	
	Ste-Thérèse c.p. 207	Goc-3bo		Ste-Thérèse c.p. --	Goc-3bo
31	Berthelot Emélia (f)		62	Cyr Marc-Aurèle (m)	
	Ste-Thérèse c.p. --	Goc-3bo		Ste-Thérèse c.p.--	Goc-3bo

RURAL/RURALE		electoral district/circonscription	URBAN/URBAINE	
N°	page	Gaspé	N°	page
124	N° 1 of/de 4	certified / certifié signature(s)-enumerator(s) / signature(s)-recenseur(s)		N° of/de
polling division / section de vote		Yvette Desbois	polling division / section de vote	

163476

F 303 **PRELIMINARY LIST OF ELECTORS**

85M-7-79

ELECTIONS CANADA

LISTE PRÉLIMINAIRE DES ÉLECTEURS

This list of qualified electors for the polling division number as set out below was prepared for use at the pending federal election from information obtained at the enumeration and has been certified by the signature(s) below as to completeness and correctness so far as is possible.

La présente constitue la liste des électeurs de la section de vote dont le numéro apparaît plus bas préparée en vue de l'élection fédérale en cours d'après les renseignements recueillis lors du recensement. Le(s) recenseur(s) y a(ont) apposé sa(leur) signature, affirmant que cette liste est aussi complète et exacte que possible.

N°			N°		
63	Cyr Louisette (f) Ste-Thérèse c.p. --	Goc-3bo	94	Dégarie Odile (m) Ste-Thérèse c.p. --	Goc-3bo
64	Cyr Luc (m) Ste-Thérèse c.p. --	Goc-3bo	95	Dégarie Catherine (f) Ste-Thérèse c.p. --	Goc-3bo
65	Cyr Carole (f) Ste-Thérèse c.p. --	Goc-3bo	96	Dubé Francine (f) Ste-Thérèse c.p. 211	Goc-3bo
66	Cloutier Armand (m) Ste-Thérèse c.p. 129	Goc-3bo	97	Dassylva Yves (m) Ste-Thérèse c.p. --	Goc-3bo
67	Cloutier Janine (m) Ste-Thérèse c.p. 129	Goc-3bo	98	Dassylva Béatrice (f) Ste-Thérèse c.p. --	Goc-3bo
68	Cloutier Josette (f) Ste-Thérèse c.p. 129	Goc-3bo	99	Dassylva Aliette (f) Ste-Thérèse c.p. --	Goc-3bo
69	Couture Uldège (m) Ste-Thérèse c.p. 266	Goc-3bo	100	Duguay Johanne (f) Ste-Thérèse c.p. --	Goc-3bo
70	Couture Berthelot Olivette (f) Ste-Thérèse c.p. 266	Goc-3bo	101	Duguay Jean-Guy (m) Ste-Thérèse c.p. --	Goc-3bo
71	Cyr Alcide (m) Ste-Thérèse c.p. 215	Goc-3bo	102	Dubé Sonia (f) Ste-Thérèse c.p. 116	Goc-3bo
72	Cyr Réjean (m) Ste-Thérèse c.p.--	Goc-3bo	103	Dubé Hotton Juliette (f) Ste-Thérèse c.p. 10	Goc-3bo
73	Cyr Mme Réjean (f) Ste-Thérèse c.p. --	Goc-3bo	104	Garant Line (f) Ste-Thérèse c.p. 82	Goc-3bo
74	Desbois Louisette (f) Ste-Thérèse c.p. 51	Goc-3bo	105	Gravel Jean-Claude (m) Ste-Thérèse c.p. 268	Goc-3bo
75	Desbois Marc (m) Ste-Thérèse c.p. 51	Goc-3bo	106	Hautcoeur Yvonne (f) Ste-Thérèse c.p. 112	Goc-3bo
76	Desbois Paul-Denis (m) Ste-Thérèse c.p. 112	Goc-3bo	107	Hogan John (m) Ste-Thérèse c.p. 3	Goc-3bo
77	Desbois Huguette (f) Ste-Thérèse C.p. 112	Goc-3bo	108	Hautcoeur Jean-Luc (m) Ste-Thérèse c.p.--	Goc-3bo
78	Desbois Denis-Claude (m) Ste-Thérèse c.p. 112	Goc-3bo	109	Hautcoeur Napoléon (m) Ste-Thérèse c.p. --	Goc-3bo
79	Desbois Guy (m) Ste-Thérèse c.p. 88	Goc-3bo	110	Hautcoeur May (f) Ste-Thérèse c.p.--	Goc-3bo
80	Desbois Claire (f) Ste-Thérèse c.p. 88	Goc-3bo	111	Hautcoeur Jean-Marc (m) Ste-Thérèse c.p.--	Goc-3bo
81	Desbois Jean-Yves (m) Ste-Thérèse c.p. 88	Goc-3bo	112	Hautcoeur Mariette (f) Ste-Thérèse c.p.--	Goc-3bo
82	Desbois Réjean (m) Ste-Thérèse c.p. 88	Goc-3bo	113	Hautcoeur Rodrigue (m) Ste-Thérèse c.p.--	Goc-3bo
83	Desbois Adrienne (f) Ste-Thérèse c.p. 172	Goc-3bo	114	Hautcoeur Lise (f) Ste-Thérèse c.p.--	Goc-3bo
84	Desbois Thérèse (f) Ste-Thérèse c.p. 8	Goc-3bo	115	Hogan Corine (f) Ste-Thérèse c.p.--	Goc-3bo
85	Desbois Lison (f) Ste-Thérèse c.p. 165	Goc-3bo	116	Hautcoeur Florian (m) Ste-Thérèse c.p.--	Goc-3bo
86	Desbois Rhéa (f) Ste-Thérèse c.p. 165	Goc-3bo	117	Hautcoeur Couture Fernande (f) Ste-Thérèse c.p.--	Goc-3bo
87	Desbois Robert (m) Ste-Thérèse c.p. 94	Goc-3bo	118	Hogan Renaud (m) Ste-Thérèse c.p.--	Goc-3bo
88	Desbois Gracieuse (f) Ste-Thérèse c.p. 94	Goc-3bo	119	Hotton Raoul (m) Ste-Thérèse c.p. 10	Goc-3bo
89	Desbois Nicolas (m) Ste-Thérèse c.p. 94	Goc-3bo	120	Lelièvre Laure (f) Ste-Thérèse c.p. 26	Goc-3bo
90	Desbois Roberto (m) Ste-Thérèse c.p. 94	Goc-3bo	121	Lelièvre Ubald (m) Ste-Thérèse c.p. 26	Goc-3bo
91	Desbois Bruno (m) Ste-Thérèse c.p. 94	Goc-3bo	122	Lelièvre Régis (m) Ste-Thérèse c.p. 26	Goc-3bo
92	Desbois Marie (f) Ste-Thérèse c.p. 81	Goc-3bo	123	Lelièvre Danielle (f) Ste-Thérèse c.p. 26	GOc-3bo
93	Dubé Lise-Marie (f) Ste-Thérèse c.p. 185	Goc-3bo	124	Lelièvre Dorine (f) Ste-Thérèse c.p. 26	Goc-3bo

RURAL/RURALE		electoral district/circonscription	URBAN/URBAINE	
N°	page		N°	page
124	N° 2 of/de 4	certified / certifié		N° of/de
polling division / section de vote		signature(s)-enumerator(s) / signature(s)-recenseur(s)	polling division / section de vote	

F 303 — 8.5M-7-79

PRELIMINARY LIST OF ELECTORS

ELECTIONS CANADA

LISTE PRÉLIMINAIRE DES ÉLECTEURS

163477

This list of qualified electors for the polling division number as set out below was prepared for use at the pending federal election from information obtained at the enumeration and has been certified by the signature(s) below as to completeness and correctness so far as is possible.

La présente constitue la liste des électeurs de la section de vote dont le numéro apparaît plus bas préparée en vue de l'élection fédérale en cours d'après les renseignements recueillis lors du recensement. Le(s) recenseur(s) y a(ont) apposé sa(leur) signature, affirmant que cette liste est aussi complète et exacte que possible.

N°		
125	Lelièvre Hugues (m)	
	Ste-Thérèse c.p. 26	Goc-3bo
126	Lelièvre Bernard A. (m)	
	Ste-Thérèse c.p. 71	Goc-3bo
127	Lamarre Patricia (f)	
	Ste-Thérèse c.p. 131	Goc-3bo
128	Lelièvre Adéodat (m)	
	Ste-Thérèse c.p. 6	Goc-3bo
129	Lelièvre Murielle (f)	
	Ste-Thérèse c.p. 6	GOc-3bo
130	Lelièvre Carole (f)	
	Ste-Thérèse c.p. 6	Goc-3bo
131	Lelièvre Mario (m)	
	Ste-Thérèse c.p. 6	Goc-3bo
132	Lelièvre Sylvie (f)	
	Ste-Thérèse c.p. 6	Goc-3bo
133	Lelièvre Marie-France (f)	
	Ste-Thérèse c.p. 6	Goc-3bo
134	Lelièvre Lionnel (m)	
	Ste-Thérèse c.p. 6	Goc-3bo
135	Lemoignan Adrien (m)	
	Ste-Thérèse c.p. 8	Goc-3bo
136	Langlois Juliette (f)	
	Ste-Thérèse c.p. 3	Goc-3bo
137	Lelièvre Georges (m)	
	Ste-Thérèse c.p. 82	Goc-3bo
138	Lelièvre Noella (f)	
	Ste-Thérèse c.p. 82	Goc-3bo
139	Lelièvre Pierre (m)	
	Ste-Thérèse c.p. 82	Goc-3bo
140	Lelièvre Bertrand (m)	
	Ste-Thérèse c.p. 82	Goc-3bo
141	Lelièvre Henri (m)	
	Ste-Thérèse c.p. 82	Goc-3bo
142	Lelièvre Lauréat (m)	
	Ste-Thérèse c.p. 82	Goc-3bo
143	Lelièvre Rachel (f)	
	Ste-Thérèse c.p. 82	Goc-3bO
144	Lelièvre Monique (f)	
	Ste-Thérèse c.p. 82	Goc-3bo
145	Latulipe Francine (f)	
	Ste-Thérèse c.p. 31	Goc-3bo
146	Lambert Marcel (m)	
	Ste-Thérèse c.p. 111	Goc-3bo
147	Lambert Armand (m)	
	Ste-Thérèse c.p. 111	Goc-3bo
148	Lambert Ludger (m)	
	Ste-Thérèse c.p. 111	Goc-3bo
149	Lelièvre Emmanuel (m)	
	Ste-Thérèse c.p. 99	Goc-3bo
150	Lelièvre Planche B. (f)	
	Ste-Thérèse c.p. 99	Goc-3bo
151	Lelièvre Caétan (m)	
	Ste-Thérèse c.p. --	Goc-3bo
152	Lelièvre Olivine (f)	
	Ste-Thérèse c.p.--	Goc-3bo
153	Lelièvre Jean-Luc (m)	
	Ste-Thérèse c.p.--	Goc-3bo
154	Lelièvre Jean (m)	
	Ste-Thérèse c.p.224	Goc-3bo
155	Lelièvre Simone (f)	
	Ste-Thérèse c.p. 224	Goc-3bo
156	Lelièvre Jean-Denis (m)	
	Ste-Thérèse c.p. 224	Goc-3bo
157	Lelièvre Lucienne (f)	
	Ste-Thérèse c.p. 224	Goc-3bo
158	Lelièvre Caétanne (f)	
	Ste-Thérèse c.p.--	Goc-3bo
159	Lelièvre Paul (m)	
	Ste-Thérèse c.p.--	Goc-3bo
160	Lelièvre Louise (f)	
	Ste-Thérèse c.p.--	Goc-3bo
161	Lelièvre Jean-Gilles (m)	
	Ste-Thérèse c.p.--	Goc-3bo
162	Langlois Raymond (m)	
	Ste-Thérèse c.p.--	Goc-3bo
163	Langlois Gracia (f)	
	Ste-Thérèse c.p.--	Goc-3bo
164	Langlois Laurette (f)	
	Ste-Thérèse c.p.--	Goc-3bo
165	Lelièvre Paul Z. (m)	
	Ste-Thérèse c.p.--	Goc-3bo
166	Lelièvre Lise (f)	
	Ste-Thérèse c.p.--	Goc-3bo
167	Lelièvre Cyr Emilia (f)	
	Ste-Thérèse c.p. 20	Goc-3bo
168	Lelièvre Gérald (m)	
	Ste-Thérèse c.p. 4	Goc-3bo
169	Lelièvre Arbour Gracia (f)	
	Ste-Thérèse c.p. 4	Goc-3bo
170	Lejeune Nicole (f)	
	Ste-Thérèse c.p.--	Goc-3bo
171	Lambert Lydia (f)	
	Ste-Thérèse c.p.--	Goc-3bo
172	Lambert Régis (m)	
	Ste-Thérèse c.p.--	Goc-3bo
173	Laroque Reina (f)	
	Ste-Thérèse c.p.--	Goc-3bo
174	Loiselle Jean-Pierre (m)	
	Ste-Thérèse c.p.--	Goc-3bo
175	Lelièvre Renaud (m)	
	Ste-Thérèse c.p.--	Goc-3bo
176	Lelièvre Diane (f)	
	Ste-Thérèse c.p.--	Goc-3bo
177	Leblanc Estelle (f)	
	Ste-Thérèse c.p.--	Goc-3bo
178	Leblanc Gaétan (m)	
	Ste-Thérèse c.p.--	Goc-3bo
179	Leblanc Gaston (m)	
	Ste-Thérèse c.p.25	Goc-3bo
180	Leblanc Anette M. (f)	
	Ste-Thérèse c.p.25	Goc-3bo
181	McInnis Gerry (m)	
	Ste-Thérèse c.p.--	Goc-3bo
182	McInnis Planche (f)	
	Ste-Thérèse c.p.--	Goc-3bo
183	McInnis Marc (m)	
	Ste-Thérèse c.p.--	Goc-3bo
184	McInnis Claude (m)	
	Ste-Thérèse c.p.--	Goc-3bo
185	Moreau Gérard (m)	
	Ste-Thérèse c.p.109	Goc-3bo
186	Moreau Claudette (f)	
	Ste-Thérèse c.p. 189	Goc-3bo

RURAL/RURALE

N° 124 — page N° 3 of/de 4

polling division / section de vote

electoral district/circonscription

certified / certifié

signature(s)-enumerator(s) / signature(s)-recenseur(s)

Gisèle Lavallée

Yvette Lavallée

URBAN/URBAINE

N° — page N° of/de

polling division / section de vote

163478

F 303 **PRELIMINARY LIST OF ELECTORS**

8 5M-7-79

ELECTIONS CANADA

LISTE PRÉLIMINAIRE DES ÉLECTEURS

This list of qualified electors for the polling division number as set out below was prepared for use at the pending federal election from information obtained at the enumeration and has been certified by the signature(s) below as to completeness and correctness so far as is possible.

La présente constitue la liste des électeurs de la section de vote dont le numéro apparaît plus bas préparée en vue de l'élection fédérale en cours d'après les renseignements recueillis lors du recensement. Le(s) recenseur(s) y a(ont) apposé sa(leur) signature, affirmant que cette liste est aussi complète et exacte que possible.

N°			N°	
187	Moreau Denis (m)			
	Ste-Thérèse c.p. 189	Goc-3bo		
188	Moreau Solange (f)			
	Ste-Thérèse c.p. 189	Goc-3bo		
189	Marcoux Germaine (f)			
	Ste-Thérèse c.p. 207	Goc-3bo		
190	Mercier Norbert (m)			
	Ste-Thérèse c.p.--	Goc-3bo		
191	Mercier Michel (m)			
	Ste-Thérèse c.p. 147	Goc-3bo		
192	Mercier Madeleine L. (f)			
	Ste-Thérèse c.p. 147	Goc-3bo		
193	Méthot Benjamin (m)			
	Ste-Thérèse c.p.--	Goc-3bo		
194	Moreau Liette (f)			
	Ste-Thérèse c.p. 806	Goc-3bo		
195	Myre Gaétan (m)			
	Ste-Thérèse c.p.--	Goc-3bo		
196	Mercier Raoul (m)			
	Ste-Thérèse c.p.--	Goc-3bo		
197	Méthot Francine (f)			
	Ste-Thérèse c.p.--	Goc-3bo		
198	Mauger Arthur (m)			
	Ste-Thérèse c.p.--	Goc-3bo		
199	Nicolas Denis (m)			
	Ste-Thérèse c.p. 175	Goc-3bO		
200	Noel Roland (m)			
	Ste-Thérèse c.p. 206	Goc-3bo		
201	Noel Denise (f)			
	Ste-Thérèse c.p. 206	Goc-3bO		
202	Pinel Eva (f)			
	Ste-Thérèse c.p. 165	Goc-3bo		
203	Pitre Pierrette (f)			
	Ste-Thérèse c.p.--	Goc-3bo		
204	Petit Christianne (f)			
	Ste-Thérèse c.p.--	Goc-3bo		
205	Roussy Pauline (f)			
	Ste-Thérèse c.p. 156	Goc-3bo		
206	Roussy Lauradin (m)			
	Ste-Thérèse c.p. 156	Goc-3bo		
207	Roussy Marcol (m)			
	Ste-Thérèse c.p. 116	Goc-3bo		
208	Shannon Francis (m)			
	Ste-Thérèse c.p. 173	Goc-3bo		
209	Shannon Denise (f)			
	Ste-Thérèse c.p. 173	Goc-3bO		
210	Stibre Réjean (m)			
	Ste-Thérèse c.p. --	Goc-3bo		

RURAL/RURALE		electoral district/circonscription	URBAN/URBAINE	
N°	page		N°	page
124	N° 4 of/de 4	certified / certifié signature(s)-enumerator(s) / signature(s)-recenseur(s)		N° of/de
polling division / section de vote			polling division / section de vote	

163479

F 303 PRELIMINARY LIST OF ELECTORS

8 SM-7-79

ELECTIONS CANADA

LISTE PRÉLIMINAIRE DES ÉLECTEURS

This list of qualified electors for the polling division number as set out below was prepared for use at the pending federal election from information obtained at the enumeration and has been certified by the signature(s) below as to completeness and correctness so far as is possible

La présente constitue la liste des électeurs de la section de vote dont le numéro apparaît plus bas préparée en vue de l'élection fédérale en cours d'après les renseignements recueillis lors du recensement. Le(s) recenseur(s) y a(ont) apposé sa(leur) signature, affirmant que cette liste est aussi complète et exacte que possible.

N°	
I	Aupin Brymonde F Ste-Thérèse G0C 3B0
2	Aupin Mario(M) Ste-Thérèse G0C 3B0
3	Bertrand Gaetan(M)Ste-Thérèse
4	Bourget Carmen(F)Ste-Thérèse
5	Bujold Bernard(M)Ste-Thérèse
6	Bujold Thérèse(F)Ste-Thérèse
7	Bujold J-Pierre(M)Ste-Thérèse CP.I2
8	Bujold Denis(M)Ste-Thérèse CP.I2
9	Berthelot Célestin(M)Ste-Thérèse CP.9
I0	Berthelot Maguerite(F)Ste-Thérèse
II	Berthelot Conrad(M)Ste-Thérèse CP.9
I2	Berthelot Germaine(F)Ste-Thérèse
I3	Berthelot Eloi(M)Ste-Thérèse CP.9
I4	Berthelot Francine(F)Ste-Thérèse CP.9
I5	Bouffard Jocelyn(M)Ste-Thérèse
I6	Bouffard Denise(F)Ste-Thérèse
I7	Collin Alida(F)Ste-Thérèse CP.I9
I8	Collin Suzanne(F)Ste-Thérèse CP.I9
I9	Collin France(F)Ste-Thérèse CP.I9
20	Couture Philippe(M)Ste-Thérèse CP.I9
2I	Cyr Ludger(M)Ste-Thérèse
22	Cyr Parmélia(F)Ste-Thérèse
23	Cyr Ghyslaine(F)Ste-Thérèse
24	Cyr J-Guy(M)Ste-Thérèse
25	Cyr J-Claude(M)Ste-Thérèse
26	Cyr Anita(F)Ste-Thérèse
27	Cyr Colette(F)Ste-Thérèse
28	Cyr Simone(F)Ste-Thérèse
29	Cyr Hervé(M)Ste-Thérèse
30	Cyr Aurélie(F)Ste-Thérèse
3I	Cyr Donat(M)Ste-Thérèse
32	Cyr Alice(F)Ste-Thérèse
33	Cyr Mona(F)Ste-Thérèse
34	Cyr Christiane(F)Ste-Thérèse
35	Cyr Ovila(M)Ste-Thérèse
36	Cyr Gisèle(F)Ste-Thérèse
37	Collin Robert(M)Ste-Thérèse CP.84
38	Collin Nicole(F)Ste-Thérèse CP.84
39	Collin Roberto(M)Ste-Thérèse CP.84
40	Collin Gaetan(M)Ste-Thérèse CP.I9I
4I	Collin MME. Omer(F)Ste-Thérèse CP.I9I
42	Collin Régis(M)Ste-Thérèse
43	Collin Argentine(F)Ste-Thérèse
44	Collin Valmont(M)Ste-Thérèse
45	Collin Normande(F)Ste-Thérèse
46	Collin Louis(M)Ste-Thérèse CP.3I
47	Collin Alice(F)Ste-Thérèse CP.3I
48	Collin Chantale(F)Ste-Thérèse CP.3I
49	Collin Sylvie(F)Ste-Thérèse CP.3I
50	Collin Raynaldo(M)Ste-Thérèse CP.3I
5I	Cyr J-Claude(M)Ste-Thérèse
52	Cyr Micheline(F)Ste-Thérèse
53	Collin Amenda(F)Ste-Thérèse CP.30
54	Cyr Lucien(M)Ste-Thérèse
55	Cyr Angéline(F)Ste-Thérèse
56	Cyr Ernest(M)Ste-Thérèse
57	Cyr Adelmé(F)Ste-Thérèse
58	Cyr Patrick(M)Ste-Thérèse
59	Collin Marie-Flore Ste-Thérèse(F)
60	Collin Mariette(F)Ste-Thérèse
6I	Collin Henri(M)Ste-Thérèse CP.I8
62	Collin Rose(F)Ste-Thérèse CP.I8
63	Collin Lorraine(F)Ste-Thérèse
64	Collin Bruno(M)Ste-Thérèse CP.I8
65	Cyr Jacinthe(F)Ste-Thérèse CP.I8
66	Cloutier Léonard(M)Ste-Thérèse
67	Cloutier Bernadette(F)Ste-Thérèse
68	Cloutier Gaetan(M)Ste-Thérèse
69	Cloutier Henri(M)Ste-Thérèse
70	Cloutier Rita(F)Ste-Thérèse
7I	Cloutier Serge(M)Ste-Thérèse
72	Cloutier Renaud(M)Ste-Thérèse
73	Cloutier Adrien(M)Ste-Thérèse
74	Cloutier Sylvio(M)Ste-Thérèse CP.I8
75	Collin Eldège(M)Ste-Thérèse
76	Collin Jeannine(F)Ste-Thérèse
77	Collin Johanne(F)Ste-Thérèse CPI8
78	Collin Arold(M)Ste-Thérèse CP.I8
79	Collin Aldo(M)Ste-Thérèse CP.I8
80	Collin Alcide(M)Ste-Thérèse CP.I9
8I	Collin Jean-Paul(M)Ste-Thérèse CP.I33
82	Collin Déliska(F)Ste-Thérèse
83	Cyr Monique(F)Ste-Thérèse
84	Cyr Nathalie(F)Ste-Thérèse
85	Couture Pierre-Paul(M)Ste-Thérèse
86	Cyr Géraldine(F)Ste-Thérèse
87	Desbois Gabriel(M)Ste-Thérèse CP.4I
88	Desbois Jacqueline(F)Ste-Thérèse
89	Desbois Medord(M)Ste-Thérèse
90	Duguay Richard(M)Ste-Thérèse CP.I9I
9I	Duguay Sylvie(F)Ste-Thérèse CP.I9I
92	Duguay Gilberte(F)Ste-Thérèse CP.I9I
93	Duguay Jeannine(F)Ste-Thérèse
94	Duguay Valmont(M)Ste-Thérèse
95	Dégarie Ghislain(M)Ste-Thérèse CP.I9I
96	Duguay Léonie(F)Ste-Thérèse
97	Desbois Simon(M)Ste-Thérèse
98	Desbois Rosanna(F)Ste-Thérèse
99	Desbois Magella(M)Ste-Thérèse
Ioo	Desbois Fidèle(M)Ste-Thérèse
I0I	Desbois Liboire(M)Ste-Thérèse
I02	Desbois Léocadie(F)Ste-Thérèse
I03	Duguay Gaston(M)Ste-Thérèse
I04	Duguay Claudette(F)Ste-Thérèse
I05	Desbois Rosanna(F)Ste-Thérèse(2)
I06	Desbois Gérard(M)Ste-Thérèse
I07	Desbois Régis(M)Ste-Thérèse
I08	Duguay Jean-Pierre(M)Ste-Thérèse
I09	Duguay Armande(F)Ste-Thérèse
II0	Desbois Anna(F)Ste-Thérèse
III	Duguay Madeleine(F)Ste-Thérèse
II2	Dallaire Nicole(F)Ste-Thérèse
II3	Gamache Rita(F)Ste-Thérèse
II4	Hogan Raynald(M)Ste-Thérèse
II5	Hogan Ginette(F)Ste-Thérèse
II6	Hogan Linda(F)Ste-Thérèse
II7	Hogan Angélina(F)Ste-Thérèse
II8	Hogan Rosanna(F)Ste-Thérèse
II9	Hogan Gilbert(M)Ste-Thérèse
I20	Hogan Hélène(f)Ste-Thérèse
I2I	Hotton Laurent(M)Ste-Thérèse
I22	Hogan Hermel(M)Ste-ThérÈSE
I23	Hogan Aline(F)Ste-Thérèse
I24	Hogan Laurent(M)Ste-Thérèse

RURAL/RURALE

N° 125

page N° 1 of/de 2

polling division section de vote

electoral district/circonscription

Beauce

certified certifié

signature(s)-enumerator(s) / signature(s)-recenseur(s)

Suzanne Collin

URBAN/URBAINE

N°

page N° of/de

polling division section de vote

F 303 PRELIMINARY LIST OF ELECTORS

8 5M-7-79

ELECTIONS CANADA

163480

LISTE PRÉLIMINAIRE DES ÉLECTEURS

This list of qualified electors for the polling division number as set out below was prepared for use at the pending federal election from information obtained at the enumeration and has been certified by the signature(s) below as to completeness and correctness so far as is possible.

La présente constitue la liste des électeurs de la section de vote dont le numéro apparaît plus bas préparée en vue de l'élection fédérale en cours d'après les renseignements recueillis lors du recensement. Le(s) recenseur(s) y a(ont) apposé sa(leur) signature, affirmant que cette liste est aussi complète et exacte que possible.

N°	
I25	Hogan Lise(F)Ste-Thérèse
I26	Hautcoeur Emilien(M)Ste-Thérèse
I27	Hautcoeur Emilien jr.(M)Ste-Thérèse
I28	Hautcoeur Denis(M)Ste-Thérèse
I29	Hautcoeur Ghyslain(M)Ste-Thérèse
I30	Hautcoeur Jean-Eudes(M)Ste-Thérèse
I3I	Hautcoeur Yves(M)Ste-Thérèse
I32	Hautcoeur Mario(M)Ste-Thérèse
I33	Hautcoeur Raymond(M)Ste-Thérèse
I34	Hautcoeur Réal(M)Ste-Thérèse
I35	Hautcoeur Clémence(F)Ste-Thérèse
I36	Hautcoeur Chantale(F)Ste-Thérèse
I37	Hautcoeur Doris(F)Ste-Thérèse
I38	Hogan Gérard(M)Ste-Thérèse
I39	Hogan Hectorine(F)Ste-Thérèse
I40	Hogan Aldoria(M)Ste-Thérèse
I4I	Hogan Louise(F)Ste-Thérèse
I42	Johnson Denise(F)Ste-Thérèse
I43	Langlois Lise(F)Ste-Thérèse CP.I9I
I44	Lamarre Jean-Marc(M)Ste-Thérèse CP.40
I45	Lamarre Omer(M)Ste-Thérèse CP.40
I46	Lamarre Leda(F)Ste-Thérèse CP.40
I47	Lamarre Edgar(M)Ste-Thérèse CP.40
I48	Lamarre Raymond(M)Ste-Thérèse CP.40
I49	Lamarre Jocelyne(F)Ste-Thérèse CP.40
I50	Lamarre Estelle(F)Ste-Thérèse CP.40
I5I	Lamarre Lydia(F)Ste-Thérèse CP.40
I52	Lamarre Monique(F)Ste-Thérèse CP.40
I53	Lamarre Claudia(F)Ste-Thérèse CP.40
I54	Lelièvre Roland(M)Ste-Thérèse CP.233
I55	Lelièvre Noella(F)Ste-Thérèse CP.233
I56	Lelièvre Réal(M)Ste-Thérèse
I57	Lelièvre Andréa(F)Ste-Thérèse
I58	Lelièvre Adrienne(F)Ste-Thérèse
I59	Lamarre Antoine(M)Ste-Thérèse CP.35
I60	Lamarre Daniel(M)Ste-Thérèse CP.35
I6I	Lamarre Yolande(F)Ste-Thérèse CP.35
I62	Lamarre Jacques(M)Ste-Thérèse CP.35
I63	Lamarre Raymonde(F)Ste-Thérèse CP.29
I64	Lamarre Roland(M)Ste-Thérèse CP.29
I65	Lamarre Mario(M)Ste-Thérèse CP.29
I66	Lamarre Robert(M)Ste-Thérèse CP.27a
I67	Lamarre Georgette(F)Ste-Thérèse CP.27a
I68	Lapointe Antoine(M)Ste-Thérèse
I69	Lapointe Ghyslaine(F)Ste-Thérèse
I70	Leblanc Frédéric(M)Ste-Thérèse
I7I	Leblanc Alma(F)Ste-Thérèse
I72	Lamarre Jean-Guy(M)Ste-Thérèse
I73	Langlois Sylvie(F)Ste-Thérèse CP.20
I74	Lamarre Ludger(M)Ste-Thérèse
I75	Lamarre Antoinette(F)Ste-Thérèse
I76	Lamarre Lucille(F)Ste-Thérèse
I77	Lamarre Carole(F)Ste-Thérèse
I78	Lamarre Sylvie(F)Ste-Thérèse
I79	Lapointe Normand(M)Ste-Thérèse
I80	Lapointe Armande(F)Ste-Thérèse
I8I	Lamarre Archille(M)Ste-Thérèse
I82	Lamarre Liliane(F)Ste-Thérèse
I83	Lamarre Lucien(M)Ste-Thérèse
I84	Leblanc Wilfrid(M)Ste-Thérèse
I85	Leblanc Claude(M)Ste-Thérèse
I86	Leblanc Marie-Jeanne(F)Ste-Thérèse
I87	Leblanc Willie(M)Ste-Thérèse
I88	Leblanc Rosanna(F)Ste-Thérèse
I89	Leblanc Yvonne(F)Ste-Thérèse
I90	Lambert Donat(M)Ste-Thérèse
I9I	Lambert Bella(F)Ste-Thérèse
I92	Lapointe Raoul(M)Ste-Thérèse
I93	Lapointe Maguerite(F)Ste-Thérèse
I94	Lapointe Gilles(M)Ste-Thérèse
I95	Lapointe Solange(F)Ste-Thérèse
I96	Lapointe Michel(M)Ste-Thérèse
I97	Leblanc Ovila(M)Ste-Thérèse
I98	Leblanc Uldège(M)Ste-Thérèse
I99	Mercier Renaud(M)Ste-Thérèse
200	Moreau Mariette(F)Ste-Thérèse
20I	Pinel Léonidas(M)Ste-Thérèse
202	Pinel Jeannine(F)Ste-Thérèse
203	Pinel Ghyslain(M)Ste-Thérèse
204	Pinel Huguette(F)Ste-Thérèse
205	Roussy Raymond(M)Ste-Thérèse
206	Roussy Gilles(M)Ste-Thérèse
207	Roussy Ghyslain(M)Ste-Thérèse
208	Roussy Délima(F)Ste-Thérèse
209	Sarazin Roland(M)Ste-Thérèse
2I0	Tapp Nil(M)Ste-Thérèse
2II	Tapp Rose(F)Ste-Thérèse
2I2	Turcotte Linda(F)Ste-Thérèse
2I3	Vallée Lucie(F)Ste-Thérèse
2I4	Vallée Gilles(M)Ste-Thérèse
2I5	Vallée Ludger(M)Ste-Thérèse
2I6	Vallée Aldéa(F)Ste-Thérèse
2I7	Vallée Michel(M)Ste-Thérèse
2I8	Vallée Pierrette(F)Ste-Thérèse
2I9	Vallée Armand(M)Ste-Thérèse
220	Vallée Philias jr.(M)Ste-Thérèse
22I	Vallée Bernard(M)Ste-Thérèse
222	Wagner Philippe(M)Ste-Thérèse
223	Wagner Jeanne(F)Ste-Thérèse
224	Young Edmond(M)Ste-Thérèse
225	Young Georgianna(F)Ste-Thérèse

RURAL/RURALE

N° 135

page N° 2 of/de 2

polling division / section de vote

electoral district / circonscription: Gaspé

certified / certifié

signature(s)-enumerator(s) / signature(s)-recenseur(s): Suzanne Collin

URBAN/URBAINE

N°

page N° of/de

polling division / section de vote

F 303 — 8.5M-7-79

PRELIMINARY LIST OF ELECTORS

ELECTIONS CANADA

LISTE PRÉLIMINAIRE DES ÉLECTEURS

163481

This list of qualified electors for the polling division number as set out below was prepared for use at the pending federal election from information obtained at the enumeration and has been certified by the signature(s) below as to completeness and correctness so far as is possible.

La présente constitue la liste des électeurs de la section de vote dont le numéro apparaît plus bas préparée en vue de l'élection fédérale en cours d'après les renseignements recueillis lors du recensement. Le(s) recenseur(s) y a(ont) apposé sa(leur) signature, affirmant que cette liste est aussi complète et exacte que possible.

(GOC 3BO) St Thérèse

N°		N°	
1	Aubin, Monique (F) C.P.73 St-Isidore	64	Collin, Marguerite (F) C.P.96 St-Isidore
2	Aubin, Réginald (M) R.R.1 St-Isidore	65	Duguay, Albiny (M) C.P. 78 St-Isidore
3	Aubin, Roger (M) R.R.1 St-Isidore	66	Duguay, Evelyne (F) C.P.78 St-Isidore
4	Aubin, Laurencia (F) R.R.1 St-Isidore	67	Duguay, Gaston (M) C.P.64A St-Isidore
5	Aubin, Serge (M) R.R.1 St-Isidore	68	Dubé, Noelline (F) R.R.1 St-Isidore
6	Blais, Suzie (F) R.R.1 St-Isidore	69	Dubé, Louis (M) R.R.1 St-Isidore
7	Bourget, Marianne R.R.1 St-Isidore (F)	70	Duguay, Noella (F) R.R.1 St-Isidore
8	Bourget, Réjean (M) R.R.1 St-Isidore	71	Duguay, Adrien (M) R.R.1 St-Isidore
9	Bujold, Jeanine (F) C.P.64A St-Isidore	72	Duguay, J-Marc (M) R.R.1 St-Isidore
10	Bujold, Benoît (M) R.R.1 St-Isidore	73	Duguay, Claudette (F) C.P.61 St-Isidore
11	Bujold, Edgar (M) C.P. 60 St-Isidore	74	Duguay, J-Bernard (M) C.P.61 St-Isidore
12	Bujold, Blanchelys (F) C.P.60 St-Isidore	75	Duguay, Laura (F) C.P.58 St-Isidore
13	Bujold, Albert (M) C.P.60 St-Isidore	76	Dea, Gaétan (M) C.P.87 St-Isidore
14	Bujold, Hector (M) R.R.1 St-Isidore	77	Dea, Nicole (F) C.P.87 St-Isidore
15	Bujold, Simonne (F) R.R.1 St-Isidore	78	Duguay, Brigitte (F) C.P.132 Ste-Thérèse
16	Bouffard, Yves (M) R.R.1 St-Isidore	79	Groleau, Normand (M) C.P.401 Grde-Rivière
17	Bouffard, Evangéline(F) R.R.1 St-Isidore	80	Groleau, Michèle (F) C.P.401 Grde-Rivière
18	Bujold, Sylvie (F) C.P.60 St-Isidore	81	Hautcoeur, Ozanam (M) C.P.67 St-Isidore
19	Bujold, Jacques (M) C.P.132 Ste-Thérèse	82	Hautcoeur, Angéline (F) C.P.67 St-Isidore
20	Couture, Gilles (M) C.P.78 St-Isidore	83	Hautcoeur, Roseline (F) C.P.67 St-Isidore
21	Couture, Eva (F) C.P.78 St-Isidore	84	Hautcoeur, J-Pierre (M) C.P.67 St-Isidore
22	Couture, Antoine (M) C.P.78 St-Isidore	85	Hautcoeur, Mona (F) C.P.67 St-Isidore
23	Couture, Monique (F) C.P.78 St-Isidore	86	Hautcoeur, Romuald (M) C.P.58 St-Isidore
24	Couture, Henriette (F) C.P.78 St-Isidore	87	Hautcoeur, Stella (F) C.P. 58 St-Isidore
25	Couture, Francine (F) C.P.78 St-Isidore	88	Hautcoeur, Ghislaine (F) C.P.58 St-Isidore
26	Couture, Lucien (M) C.P.78 St-Isidore	89	Huard, Claudine (F) C.P.92 St-Isidore
27	Couture, Gédéon (M) C.P.76 St-Isidore	90	Hébert, Aline (F) C.P.176 St-Isidore
28	Couture, Madelaine (F) C.P.76 St-Isidore	91	Jones, Sylvie (F) C.P.63 St-Isidore
29	Couture, Jeannot (M) C.P. 76 St-Isidore	92	Jones, Anita (F) C.P.63 St-Isidore
30	Couture, Fernand (M) C.P.75 St-Isidore	93	Joncas, Pierre (M) C.P.176 St-Isidore
31	Couture, Jeanette (F) C.P.75 St-Isidore	94	Lagrange, Sylvie (F) C.P.76 St-Isidore
32	Couture, Solange (F) C.P.75 St-Isidore	95	Lapierre, Diane (F) C.P.75 St-Isidore
33	Couture, Paul-F (M) C.P.75 St-Isidore	96	Lapierre, Raymond (M) C.P.74 St-Isidore
34	Couture, Claude (M) C.P.75 St-Isidore	97	Lapierre, Micheline (F) C.P.74 St-Isidore
35	Couture, Ovide (M) C.P.75 St-Isidore	98	Lapierre, Adélard (M) C.P.74 St-Isidore
36	Couture, Jaqueline (F) C.P.73 St-Isidore	99	Lapierre, Régina (F) C.P.74 St-Isidore
37	Couture, Joel (M) C.P.73 St-Isidore	100	Lapierre, Christine (F) C.P.74 St-Isidore
38	Couture, Raymond (M) C.P.73 St-Isidore	101	Lapierre, Yves (M) C.P. 74 St-Isidore
39	Cloutier, Maria (F) C.P.73 St-Isidore	102	Larocque, Marina (F) C.P.74 St-Isidore
40	Cloutier, Magella (M) C.P.73 St-Isidore	103	Lapierre, Eva (F) C.P.74 St-Isidore
41	Cloutier, Murielle (F) C.P.73 St-Isidore	104	Lapierre, René (M) C.P.74 St-Isidore
42	Cloutier, Réjean (M) C.P.73 St-Isidore	105	Lapierre, Georgette C.P.74 St-Isidore
43	Cloutier, Donat (M) C.P.69 St-Isidore	106	Lapierre, Raoul (M) C.P.74 St-Isidore
44	Cloutier, Mireille (F) C.P.69 St-Isidore	107	Lapierre, Claurida (F) C.P.74 St-Isidore
45	Cloutier, Florian (M) C.P.69 St-Isidore	108	Lapierre, Michel (M) C.P.73 St-Isidore
46	Cloutier, Rierrette (F) C.P.69 St-Isidore	109	Lapierre, Linda (F) C.P. 73 St-Isidore
47	Cloutier, Francis (M) C.P.69 St-Isidore	110	Lambert, Marjolaine (F) R.R.1 St-Isidore
48	Cloutier, Edwidge (F) C.P.69 St-Isidore	111	Lelièvre, Janique (F) R.R.1 St-Isidore
49	Cloutier, Mario (M) C.P.69 St-Isidore	112	Lambert, Rodrigue (M) C.P.68 St-Isidore
50	Couture, J-Pierre (M) R.R.1 St-Isidore	113	Lambert, Gracienne (F) C.P.68 St-Isidore
51	Couture, Maria (F) R.R.1 St-Isidore	114	Lambert, Mireille (F) C.P.68 St-Isidore
52	Couture, Omer (M) C.P.61 St-Isidore	115	Lambert, Diane (F) C.P.68 St-Isidore
53	Couture, Florianne (F) C.P.61 St-Isidore	116	Lambert, Nathalie (F) C.P.68 St-Isidore
54	Couture, Gaston (M) C.P. 61 St-Isidore	117	Lambert, Nadia (F) C.P.68 St-Isidore
55	Couture, Lise (F) C.P.61 St-Isidore	118	Lapierre, Grégoire (M) C.P.66 St-Isidore
56	Couture, Roland (M) C.P.61 St-Isidore	119	Lapierre, Emelda (F) C.P.66 St-Isidore
57	Cloutier, Albert (M) R.R.1 St-Isidore	120	Lapierre, Thérèse (F) C.P.65 St-Isidore
58	Cloutier, Marlène (F) R.R.1 St-Isidore	121	Lapierre, Lucie (F) C.P.65 St-Isidore
59	Couture, Paul (M) C.P. 91 St-Isidore	122	Lapierre, Mona (F) C.P. 65 St-Isidore
60	Couture, Aline (F) C.P.91 St-Isidore	123	Lapierre, Alexandre (M) C.P.68 St-Isidore
61	Couture, Sylvio (M) C.P.91 St-Isidore	124	Lapierre, A-Marie (F) C.P.68 St-Isidore
62	Champagne, Linda (F) C.P.99 St-Isidore	125	Lapierre, Colette (F) C.P.68 St-Isidore
62	Couture, Florian (M) C.P.92 St-Isidore	126	Lapierre, Marcel (M) C.P.65 St-Isidore

RURAL/RURALE	electoral district/circonscription	URBAN/URBAINE
N° 126 — page N° 1 of/de 2	Gaspé	N° — page N° — of/de
polling division / section de vote	certified / certifié — signature(s)-enumerator(s) / signature(s)-recenseur(s): Mona Lapierre.	polling division / section de vote

F 303 **PRELIMINARY LIST OF ELECTORS**

ELECTIONS CANADA

LISTE PRÉLIMINAIRE DES ÉLECTEURS

163482

8 5M-7-79

This list of qualified electors for the polling division number as set out below was prepared for use at the pending federal election from information obtained at the enumeration and has been certified by the signature(s) below as to completeness and correctness so far as is possible. (GOC 3B0)

La présente constitue la liste des électeurs de la section de vote dont le numéro apparaît plus bas préparée en vue de l'élection fédérale en cours d'après les renseignements recueillis lors du recensement. Le(s) recenseur(s) y a(ont) apposé sa(leur) signature, affirmant que cette liste est aussi complète et exacte que possible.

N°	
127	Lapierre, Irène (F) C.P.65 St-Isidore
128	Lapierre, France(F) C.P.65 St-Isidore
129	Lapierre, Brenda (F) C.P.65 St-Isidore
130	Lapierre, Aurélie (F) C.P.65 St-Isidore
131	Lapierre, Célestin (M) C.P.63 St-Isidore
132	Lapierre H.,Irène (F) C.P.63 St-Isidore
133	Leblanc, Géraldine (F) C.P.63 St-Isidore
134	Leblanc, Nelson (M) C.P.63 St-Isidore
135	Leblanc, Marguerite (F) R.R.1 St-Isidore
136	Leblanc, Laurent (M) R.R.1 St-Isidore
~~137~~	~~Leblanc, Normande (F) R.R.1 St-Isidore~~
138	Larocque, Honoré (M) R.R.1 St-Isidore
139	Larocque, Gertrude (F) R.R.1 St-Isidore
140	Larocque, Francine (F) R.R.1 St-Isidore
141	Larocque, Aurélien (M)R.R.1 St-Isidore
142	Leblanc, J-Yves (M) C.P.262 Ste-Thérèse
143	Leblanc, Gisèle (F) C.P.262 Ste-Thérèse
144	Lelièvre, Réal (M) C.P.89 St-Isidore
145	Lelièvre, Béatrice (F) C.P.89 St-Isidore
146	Lelièvre, Nadine (F) C.P.89 St-Isidore
147	Lelièvre, Mario (M) C.P.89 St-Isidore
148	Lambert, Benoît (M) C.P.87 St-Isidore
149	Lambert, Zoé (F) C.P.87 St-Isidore
150	Lambert, Robert (M) C.P.87 St-Isidore
151	Lambert, Hervé elle (F) C.P.97 St-Isidore
152	Lambert, Gabrielle (F) C.P.97 St-Isidore
153	Lambert, Michel (M) C.P.97 St-Isidore
154	Larocque, Xavier (M) C.P.203 Ste-Thérèse
155	Larocque, Reina (F) C.P.203 Ste-Thérèse
156	Larocque, Sonia (F) C.P.203 Ste-Thérèse
157	Larocque, René (M) C.P.203 Ste-Thérèse
158	Leblanc, Paul (M) R.R.1 St-Isidore
159	Larocque, Emmanuel (M) C.P.195 Ste-Thérèse
160	Larocque, Valmont (M) R.R.1 St-Isidore
161	Larocque, Marguerite (F) R.R.1 St-Isidore
162	Larocque, Serge (M) R.R.1 St-Isidore
163	Larocque, Marcel R.R.1 St-Isidore (M)
164	Lambert, Laurent C.P.92 St-Isidore (M)
165	Lambert, Germaine (F) C.P.92 St-Isidore
166	Lambert, Rock (M) C.P.92 St-Isidore
167	Lambert, André (M) C.P.92 St-Isidore
168	Langlois, Raynald (M) C.P.89 St-Isidore
169	Langlois, Reina (F) C.P.89 St-Isidore
170	Lapierre, Edmond (M) R.R.1 St-Isidore
171	Lapierre, Ghislaine (F) R.R.1 St-Isidore
172	Lapierre, Tony (M) R.R.1 St-Isidore
173	Langlois, Armand (M) C.P.91 St-Isidore
174	Lelièvre, Joseph (M) C.P.93 St-Isidore
175	Lelièvre, Léonard (M) C.P.93 St-Isidore
176	Lelièvre, Isidore (M) C.P.93 St-Isidore
177	Lelièvre, Etienne (M) C.P.96 St-Isidore
178	Lelièvre, Lucienne (F) C.P.96 St-Isidore
179	Larocque, George (M) C.P.94 St-Isidore
180	Larocque, A-Marie (F) C.P.94 St-Isidore
181	Leblanc, Yvon (M) C.P.99 St-Isidore
182	Leblanc, Georgette (F) C.P.99 St-Isidore
183	Leblanc, Stéphane (M) C.P.99 St-Isidore
184	Leblanc, M-André (M) C.P.99 St-Isidore
185	Leblanc, J-Guy (M) C.P.99 St-Isidore
186	Larocque, Edwina (F) R.R.1 St-Isidore
187	Larocque, Réal (M) R.R.1 St-Isidore
188	Lapierre, Sigefroid (M) C.P.86 St-Isidore
189	Lapierre, Lucette (F) C.P. 86 St-Isidore
190	Lapierre, Yvon (M) C.P.86 St-Isidore
191	Lapierre, Armand (M) C.P.86 St-Isidore
192	Lapierre, Gilles (M) C.P.86 St-Isidore
193	Lapierre, B.Francine (F) C.P.86 St-Isidore
194	Lapierre, Gervais (M) C.P.86 St-Isidore
195	Lapierre, L.Diane (F) C.P.86 St-Isidore
196	Lambert, Luc (M) C.P.68 St-Isidore
197	Lambert, Sylvie C.P.68 St-Isidore
198	Lambert, Raymond (M) C.P.68 St-Isidore
199	Lambert, Alfreda (F) C.P.68 St-Isidore
200	Lambert, Bruno (M) C.P.68 St-Isidore
201	Lambert, Alexina (F) C.P.68 St-Isidore
202	Méthot, Claudio (M) C.P.78 St-Isidore
203	Méthot, C.Alice (F) C.P.78 St-Isidore
204	Marcoux, Johanne (F) C.P.75 St-Isidore
205	Méthot, Eugène (M) R.R.1 St-Isidore
206	Méthot, Ema (F) R.R.1 St-Isidore
207	Méthot, Octave (M) C.P.99 St-Isidore
208	Roussy, Nicole (F) C.P.75 St-Isidore
209	Roussy, Daniel (M) C.P.64 St-Isidore
210	Roussy, Thérèse (F) C.P.64 St-Isidore
211	Roussy, Rock (M) C.P.64 St-Isidore
212	Roussy, Jacques (M) C.P.64 St-Isidore
213	Roussy, Hugues (M) C.P.64 St-Isidore
214	Roussy, Guy (M) C.P.64 St-Isidore
215	Roussy, Serge (M) C.P.64 St-Isidore
216	Roussy, Liliane (F) R.R.1 St-Isidore
217	Roussy, Euchariste (M) C.P.95 St-Isidore
218	Roussy, Alain (M) C.P.95 St-Isidore
219	Roussy, Olivine (F) C.P.95 St-Isidore
220	Roussy, Stéphane (M) C.P.95 St-Isidore
221	Roussy, Martine (F) C.P.95 St-Isidore
222	Roussy, Luc (M) C.P.95 St-Isidore
223	Richard, David (M) C.P.60 St-Isidore
224	Ste-Croix, Gaétan (M) C.P.65 St-Isidore
225	Vallée, Normand (M) R.R.1 St-Isidore
226	Vallée, Edmond (M) R.R.1 St-Isidore
227	Vallée, Henri (M) R.R.1 St-Isidore
228	Vallée, Régis (M) R.R.1 St-Isidore
229	Wade, Sandy (M) C.P.67 St-Isidore
230	Warren, Normande (F) R.R.1 St-Isidore
231	Young, Bernard (M) R.R.1 St-Isidore
232	Young, Rita (F) R.R.1 St-Isidore
233	Young, Benoît (M) R.R.1 St-Isidore
234	Young, Gilles (M) R.R.1 St-Isidore
235	Young, Edna (F) R.R.1 St-Isidore
236	Young, Gabriel (M) R.R.1 St-Isidore
237	Young, Ester (F) R.R.1 St-Isidore
238	Young, Bruno (M) R.R.1 St-Isidore
239	Young, Denise (F) R.R.1 St-Isidore
240	Young, Chantal (F) R.R.1 St-Isidore
241	Young, Réjean (M) R.R.1 St-Isidore
242	Young, Mary (F) R.R.1 St-Isidore
243	Young, Alice (F) R.R.1 St-Isidore

RURAL/RURALE

N° 186 | page N° 2 of/de 2

polling division / section de vote

electoral district/circonscription: Gaspé

certified / certifié

signature(s)-enumerator(s)/signature(s)-recenseur(s): Mona Lapierre

URBAN/URBAINE

N° | page N° of/de

polling division / section de vote

F 303 — 8.5M-7-79

PRELIMINARY LIST OF ELECTORS

ELECTIONS CANADA

163483

LISTE PRÉLIMINAIRE DES ÉLECTEURS

This list of qualified electors for the polling division number as set out below was prepared for use at the pending federal election from information obtained at the enumeration and has been certified by the signature(s) below as to completeness and correctness so far as is possible.

La présente constitue la liste des électeurs de la section de vote dont le numéro apparaît plus bas préparée en vue de l'élection fédérale en cours d'après les renseignements recueillis lors du recensement. Le(s) recenseur(s) y a(ont) apposé sa(leur) signature, affirmant que cette liste est aussi complète et exacte que possible.

N°	Grande-Rivière GOCIVO
1	Allain,Edmond (M)398 Grande-Allée Est C.P. 875
2	Allain,Colette (F) 398 Grande-Allée Est C.P. 875
3	Arsenault,Diane (F) C.P. 832
4	Beaudin,André (M) Grande-Allée Est C.P.608
5	Beaudin,Lise (F) Grande-Allée Est C.P. 608
6	Beaudin,Yvonne (F)Grande-Allée Est C.P.608
7	Beaudin,Line (F) Grande-Allée Est C.P. 608
8	Berthelot,Rita (F) 421 Grande-ALlée Est
9	Berthelot,Gaston (M) "
10	Berthelot,Rose-Annette (F) "
11	Berthelot,Colette (F) 407 Grande-Allée Est
12	Beaudin,Raoul (M)C.P. 64 Grande-Allée Est
13	Beaudin,Marie-Louise (F) "
14	Beaudin,Raoul(FILS) (M) "
15	Beaudin,Jean-Claude (M) "
16	Beaudin,Jean-Paul (M) "
17	Beaudin,Gilles (M) "
18	Beaulieu,Marcel (M)C.P.802 Grande-Allée Est
19	Beaulieu,Eliane (F) "
20	Béliveau,Marguerite Grande-Allée Est (F)
21	Beaudin,Emilienne (F)390 Grande-Allée Est
22	Beaudin,Yves (M) "
23	Beaudin,Denis (M) "
24	Beaudin,Jannique (F) "
25	Boudreau,Maurice (M)377A Grande-Allée Est
26	Boudreau,Martine (F)377B Grande-Allée Est
27	Blais,Roland (M) 376 Grande-Allée Est
28	Blais,Georgette (F) "
29	Blais,Lorraine (F) "
30	Boutin,Aurèle (M) Grande-Rivière Est
31	Beaudin,Stella (F)C.P. 71 Grande-Rivière Est
32	Beaudry,André(M)C.P.41
33	Bertrand,Mario(M) C.P.41
34	Bernier,Lina (F) Grande-Rivière Ouest C.P.11
35	Bernier,Lise (F) "
36	Bertrand,Nicole(F)280 Grande-Allée Est
37	Blondin,Daniel(M)387A Grande-Allée
38	Cayer,Marguerite(F)C.P.59 Grande-Allée
39	Cayer,Alfred (M)Grande-Allée Est
40	Couture,Jean-Marie(M)250 Grande-Allée
41	Couture,Dina (F) "
42	Couture,Stella (F) Grande-Allée Est
43	Couture,Yvette (F) Grande-Allée Est
44	CYR,Roland (M) C.P. 724 Grande-Rivière Est
45	Cloutier,Edgar (M) C.P. 37
46	Cloutier,Paulette (F) "
47	Cloutier,Michel (M) "
48	Cloutier,Suzanne (F) "
49	Couture,Hermon (M) Grande-Rivière Est
50	Couture,Berman (M) "
51	Cody,Bernard (M) 469 Rue Manon C.P. 891
52	Cody,Joseph (M)463 Rue Manon
53	Cody,Julie Berthe (F) "
54	Cummings,Philippe (M)399 Grande-Allée Est
55	Cummings,Pierrette(F) "
56	Cummings,France (F) "
57	Cummings,Paul (M) "
58	Cyr,Etienne (M) C.P. 443
59	Cyr,Ludger (M) "
60	Cyr,Valentine (F) "
61	Cody,Léonard (M) C.P. 71 Grande-Rivière
62	Cyr,Marcel (M) C.P. 544
63	Cotton,Florient (M) C.P. 894
64	Couture,Normand (M) C.P. 943
65	Couture,Napoléon (M) "
66	Cyr,Lorentia (F) 315 Grande-Allée Est
67	Cyr,Pierrette (F) "
68	Coté,Christian (M) Grande-Rivière Est
69	Coté,Martine (F) "
70	Duguay,Léopold (M)Grande-Allée Est C.P.62
71	Duguay,Yvonne (F) "
72	Desbois,Constance (F)C.P.723
73	Duguay,Joachin (M) C.P. 177
74	Duguay,Lina (F) "
75	Duguay,Line (F) "
76	Duguay,Yvan (M) "
77	Duguay,Doris(F) "
78	Duguay,Philibert (M) C.P. 745
79	Duguay,Géraldine (F) "
80	Duguay,Michel (M) "
81	Duguay,Nicole (F) "
82	Duguay,Josée (F) "
83	Duguay,Gérard (M) C.P. 845
84	Duguay,Jeanne-D'Arc (F) C.P.845
85	Duguay,Gilbert (M) C.P.832
86	Duguay,Raymond (M) C.P.705
87	Fournelle,Manon(F) C.P. 443
88	Gagnon,Claudette(F)C.P. 743
89	Grenier,Lucien (M)354 Grande-Allée
90	Hotton,John Alfred(M) 396 Grande-Allée
91	Hotton,Gilberte (F) "
92	Hotton,Germain (M) "
93	Hotton,René (M) "
94	Hotton,Armand (M) C.P. 651
95	Hotton,Mary (F) "
96	Hotton,Josée (F) "
97	Hotton,Serge (M) 392 Grande-Allée C.P.433
98	Hotton,Lucille(F) "
99	Hotton,Juliette(F) 395 Grande-Allée
100	Hotton,Jean-Pierre(M) "
101	Hotton,Germaine(F) 393 Grande-AlléeC.P. 52
102	Hautcoeur,Raymond(M) C.P. 124
103	Hautcoeur,Antoine(M) "
104	Hautcoeur,Dorina(F) "
105	Hautcoeur,Marlène(F) "
106	Hautcoeur,Gaétane(F) "
107	Hautcoeur,Ovila (M) C.P.48
108	Hautcoeur,Stella (F) "
109	Hautcoeur,Gilbert(M) "
110	Lemoignan,Francis(M) 448 Grande-Allée Est
111	Lemoignan,Jeannine(F) "
112	Lemoignan,Georges(M)C.P.100
113	Lemoignan,Cyprien(M) "
114	Lemoignan,René (M) 410 Grande-Allée Est
115	Lemoignan,Paulette(F) "
116	Lambert,Lucien(M) 408 Grande-Allée Est
117	Lambert,Madone(F) "
118	Lambert,Sylvie(F) "
119	Langlais,Françoise(F)392 Grande-Allée Est
120	Lapierre,Annoncia(F)C.P.984
121	Langlais,Philippe(M) Grande-Allée Est
122	Lapierre,François(M) 376 Grande-Allée Est
123	Laflamme,Clovis(M) C.P. 723
124	Lelièvre,Claire(F) 330 Grande-Allée Est

RURAL/RURALE			electoral district/circonscription	URBAN/URBAINE		
N°	page			N°	page	
127	N° 1	of/de 3	certified / certifié Gaspé		N°	of/de
polling division / section de vote			signature(s)-enumerator(s) / signature(s)-recenseur(s) Lise Young	polling division / section de vote		

F 303 — 85M-7-79

PRELIMINARY LIST OF ELECTORS

ELECTIONS CANADA

LISTE PRÉLIMINAIRE DES ÉLECTEURS

163484

This list of qualified electors for the polling division number as set out below was prepared for use at the pending federal election from information obtained at the enumeration and has been certified by the signature(s) below as to completeness and correctness so far as is possible.

La présente constitue la liste des électeurs de la section de vote dont le numéro apparaît plus bas préparée en vue de l'élection fédérale en cours d'après les renseignements recueillis lors du recensement. Le(s) recenseur(s) y a(ont) apposé sa(leur) signature, affirmant que cette liste est aussi complète et exacte que possible.

N°	Grande-Rivière GOCIVO
125	Leblanc,Léo (M) Grande-Rivière
126	Lelièvre,Bérénice Steevens(F)307 Grande-Allée
127	Lelièvre,Benoît (M) "
128	Lelièvre,Brenda (F) 301 Grande-Allée Est
129	Lambert,Stéphane(M) 280 Grande-Allée Est
130	Lambert,Ernest (M)C.P. 45 G.Rivière Est
131	Lamarre,Ghislaine (F) "
132	Lelièvre,Ovila (M)274 Grande-Allée Est
133	Lelièvre,Lina (F) " "
134	Lelièvre,Chantale (F) C.P.474
135	Lambert,Ovila (M) C.P. 384 Grande-Rivière
136	Lambert,Raymonde (F) "
137	Lambert,Yves (M) "
138	Lambert,Georges (M) "
139	Lambert,Normand (M) "
140	Leblanc,Nicole (F) C.P. 412
141	Leblanc,Léo (M) "
142	Lebreux,Rosario (M) C.P. 721
143	Lebreux,Suzie (F) "
144	Méthot, Bertha (F) C.P. 724
145	Méthot, Jean-Marc (M) 336 Grande-Allée Est
146	Méthot,Anna (F) "
147	Méthot,Joel (M) "
148	Méthot,Jean-Pierre (M) "
149	Méthot,Sylvio (M) "
150	Méthot,Marcel (M) "
151	MOreau,Noéma (F) Grande-Rivière C.P. 943
152	Méthot,Flor ent (M) C.P.111
153	Méthot,Lucien (M) C.P.693
154	Méthot,Carmen (F) "
155	Méthot,Nicolas (M) 332 Grande-Allée Est
156	Méthot,Madeleine (F) " "
157	Nicolas,Danièle (F) 431 Grande-Allée Est
158	Nicolas,Roger (M) 429 Grande-Allée Est
159	Nicolas Roland (M) "
160	Nicolas,Gaston (M) 427 Grande-Allée Est
161	Nicolas,Lise (F) "
162	Nicolas,Blanche (F) C.P. 70
163	Nicolas,Napoléon (M) "
164	Nicolas,Albert (M) C.P. 912Grande-Allée Est
165	Nicolas,Yvette (F) "
166	Nicolas,Samuel (M) "
167	Nicolas,Serge (M) "
168	Nicolas,Raymond (M) C.P. 322
169	Nicolas,Jean-Luc (M) C.P. 743
170	Nicolas,Marguerite (F)380 Grande-Allée Est
171	Normandeau,Bernadette (F) C.P. 41
172	Nicolas,Reina (F) 301 Grande-Allée Est
173	Nicolas,Bertin (M) " "
174	Nicolas,Gildas (M) 311 Grande-Allée Est
175	Nicolas,Denise (F) " "
176	Nicolas,Lucien (M) 268 Grande-Allée Est
177	Nicolas,Pauline (F)" "
178	Nicolas,Pierre (M) " "
179	Nicolas,Luc (M)
180	Nicolas,Christine (F)
181	Ouellet,Doscithé (M) C.P. 46
182	Ouellet,Marie-Jeanne (F) "
183	Pitre,Dalmas (M) 253 Grande-Allée Est C.P. 35
184	Pitre,Yvonne (F) " "
185	Pitre,Gaétan (M) " "
186	Pitre,Ghislaine (F) " "
187	Poulain,Lucien (M) C.P. 62 Grande-Allée Est
188	Poulain,Georgette C.P.62 Grande-Allée Est(F)
189	Plourde,Narcisse (M) C.P. 967
190	Ruel,Hercule (M) Grande-Rivière
191	Ruel,Gisèle (F) "
192	Ruel,Chantale (F) "
193	Roussy,Danielle (F) 469 Rue Manon
194	Roussy,Anatole (M) C.P. 311 Rue Manon
195	Roussy,Francine (F) "
196	Roussy,Simone (F) 377A Grande-Allée Est
197	Rail,Pauline (F) C.P. 645
198	Rail,Yvon (M) "
199	Roussy,Evelyne (F) C.P. 72
200	Roussy,Solange (F) "
201	Roussy,Marco (M) "
202	Rooney,Clayton (M) Grande-Rivière Est
203	Rooney,Ginette (F) "
204	Roussy,Exavier (M) R.R. 1 C.P. 40
205	Roussy,Raymonde (F) "
206	Roussy,Ferdinand (M) C.P. 977
207	Roussy,Martine (F) "
208	Stibre,Marie-Marthe (F)247 Grande-Allée Est
209	Stevens,Léo (M) C.P. 77
210	Stevens,Aimée (F) "
211	Smith,Nicole (F) C.P. 894
212	Smith,Jean-Claude (M) C.P. 555
213	Smith,Francine (F) "
214	Stibre,Claude (M) 330 Grande-Allée Est
215	Smith,Nelson (M) 312 Grande-Allée Est
216	Smith,Claudette (F) "
217	Smith,Patricia (F) C.P. 74
218	Smith,Gérard (M) "
219	Simoneau,Jean-Luc (M) C.P. 474
220	Sauvageau,Pierre (M) 293 Grande-Allée Est
221	Sauvageau,Christine (F) " "
222	TRépanier,Michèle (F)354 Grande-Allée Est
223	Trépanier,René C.P. 130 (M)
224	Trépanier,Alice (F) "
225	Trépanier,Georges (M)"
226	Trépanier,France (F) "
227	Turcotte,Clermont (M) 288 Grande-Allée Est
228	Turcotte,Louisette (F) " "
229	Vallée,Sylvio (M) 431 Grande-Allée Est
230	Vallée,Arsène (M) Grande-Allée
231	Vallée,Lucien (M) 418 Grande-Allée Est
232	Vallée,Laura (F) "
233	Vallée,Gervais (M) "
234	Vallée,Harold (M) "
235	Vallée,Léon (M)401 Grande-Allée Est
236	Vallée,Lionel (M) 380 Grande-Allée Est
237	Vallée,Angéline (F) " "
238	Vallée,Edgar (M) C.P. 732
239	Vallée,Jeanne-D'Arc (F) C.P. 732
240	Vallée,Serge (M) 377B Grande-Allée Est
241	Vallée,Réal (M) 364 Grande-Allée Est
242	Vallée,Irène (F) " "
243	Vallée,Jeanne (F) C.P. 76
244	Vallée,Carole (F) C.P. 544
245	Vallée,Emille (M) C.P. 843 G.Rivière
246	Vallée,Blanche (F) "
247	Vallée,Roland (M) "
248	Vallée,Daniel (M) "
249	Vallée,Jules (M) C.P. 783 G.Rivière
250	Young,John (M) 391 Grande-Allée C.P. 59

RURAL/RURALE

N° 127 — page N° 2 of/de 3

polling division / section de vote

electoral district / circonscription

Gaspé

certified / certifié

signature(s)-enumerator(s) / signature(s)-recenseur(s)

Lise Young

URBAN/URBAINE

N° — page N° — of/de

polling division / section de vote

F 303

PRELIMINARY LIST OF ELECTORS

85M-7-79

ELECTIONS CANADA

163485

LISTE PRÉLIMINAIRE DES ÉLECTEURS

This list of qualified electors for the polling division number as set out below was prepared for use at the pending federal election from information obtained at the enumeration and has been certified by the signature(s) below as to completeness and correctness so far as is possible.

La présente constitue la liste des électeurs de la section de vote dont le numéro apparaît plus bas préparée en vue de l'élection fédérale en cours d'après les renseignements recueillis lors du recensement. Le(s) recenseur(s) y a(ont) apposé sa(leur) signature, affirmant que cette liste est aussi complète et exacte que possible.

N°	Grande-Rivière GOCIVO	N°
251	YOUNG , LISE (F) 391 Grande-Allée Est	

RURAL/RURALE			electoral district/circonscription	URBAN/URBAINE		
N°	page		Gaspé	N°	page	
	N°	of/de	certified / certifié — signature(s)-enumerator(s) / signature(s)-recenseur(s)		N°	of/de
127	3	3	Lise Young			
polling division / section de vote				polling division / section de vote		

GRANDE RIVIERE GOC EVO

163486

F 303

PRELIMINARY LIST OF ELECTORS

ELECTIONS CANADA

LISTE PRÉLIMINAIRE DES ÉLECTEURS

85M-7-79

This list of qualified electors for the polling division number as set out below was prepared for use at the pending federal election from information obtained at the enumeration and has been certified by the signature(s) below as to completeness and correctness so far as is possible

La présente constitue la liste des électeurs de la section de vote dont le numéro apparaît plus bas préparée en vue de l'élection fédérale en cours d'après les renseignements recueillis lors du recensement. Le(s) recenseur(s) y a(ont) apposé sa(leur) signature, affirmant que cette liste est aussi complète et exacte que possible.

N°		N°	
1	Anderson Claude, c.p. 584, 4 rue du Parc	64	Cauvier Jean Louis c.p. 973, Gde Allée E
2	Anderson Ginette c.p. 584, 4 rue du Parc	65	Cauvier William c.p. 83, Grande Allée E
3	Boudreau Magella c.p.92, 235 Gde Allée E	66	Cauvier Victoria c.p. 83, Grande Allée E
4	Boudreau Hélèna c.p.92, 235 Gde Allée E	67	Cauvier Donald c.p. 83, Grande Allée E
5	Boudreau Linda c.p.92, 235 Gde Allée E	68	Cauvier Sylvain c.p. 83, Grande Allée E
6	Boulay Jeannette c.p. 39, 233 Gde Allée E	69	Cauvier Gaby c.p. 83, Grande Allée E
7	Boulay Raymond c.p. 39, 233 Gde Allée E	70	Couture Arthur c.p. 83, Grande Allée E
8	Beaudin Jean Marc c.p.733, 227 Gde Allée E	71	Collin Moisé cp. 10, Grande Allée E
9	Beaudin Normand c.p. 733, 227 Gde Allée E	72	Collin Gaétan c.p. 203, 204 A Grande Allée E
10	Beaudin Armande c.p. 733, 227 Gde Allée E	73	Cauvier Robert c.p.171 Grande Allée E
11	Beaudin Johanne c.p. 733, 227 Gde Allée E	74	Cauvier Noella c.p. 171, Grande Allée E
12	Beaudin Yves c.p. 851, 227 Gde Allée E	75	Cauvier Ginette c.p. 171, Grande Allée E
13	Berthelot Simone c.p. 11, 891 rue Normandie	76	Chevrier Roland c.p. 471 199 Grande Allée E
14	Berthelot Diane c.p. 11, 91 Normandie	77	Chevrier Colette c.p. 471, 199 Grande Allée E
15	Barmiham Whelly c.p. 10 Grande Allée E	78	Couture Rolande, c.p. 374, 174 Grande Allée E
16	Beaudin Zéphirin c.p. 4, 180 Gde Allée E	79	Couture Monique c.p. 374, 174 Grande Allée E
17	Beaudin Annoncia c.p. 4, 180 Gde Allée E	80	Couture Francine c.p. 374, 174 Gde Allée
18	Berthelot Alain c.p. 158, Gde Allée E	81	Couture André c.p. 374, 174 Gde Allée E
19	Berthelot Normande c.p. 158 Gde Allée E	82	Couture Léonard c.p. 96, Grande Allée E
20	Berthelot Ovide c.p. 158 Gde Allée E	83	Couture Jean c.p. 96, Grande Allée E.
21	Beaudin Martine c.p. 581, 91 Des Robins	84	Couture MariAnne c.p. 96, Grande Allée E
22	Boutin Nathalie c.p. 352, 88 du Parc	85	Collin Léon c.p. 847, Grande Allée E
23	Boutin Romuald c.p. 352, 88 du Parc	86	Collin Gisèle c.p. 847, Grande Allée E
24	Boutin Diane c.p. 352, 88 du Parc	87	Collin Jean Louis c.p. 847, Grande Allée E
25	Blais Aimé c.p. 2, 100 rue du Parc	88	Collin Jean Pierre c.p. 847, Grande Allée E
26	Berg Wellie c.p. 104, 127 rue du Parc	89	Cody Raymond cp. 173, 96 rue Du Parc
27	Berg Gaston c.p. 104, 127 rue Du Parc	90	Cody Albert c.p. 173, 96 rue Du Parc
28	Berg Gloria c.p. 104, 127 rue du Parc	91	Cody Bertha c.p. 173, 96 rue Du Parc
29	Bisson Pauline c.p. 1017 rue du Parc	92	Cody Gilles c.p. 173, 96 rue Du Parc
30	Boutin Cyprien c.p. 214, 136 rue du Parc	93	Cody Murielle c.p. 173, 96 rue Du Parc
31	Boutin Noelline c.p. 214, 136 rue du Parc	94	Cody Philippe c.p. 173, 106 rue Du parc
32	Boutin Jean Yves c.p. 214, 136 rue Du Parc	95	Cody Solange c.p. 173, 106 rue Du Parc
33	Boutin Nicole c.p. 214, 136 rue du Parc	96	Couture Léo c.p. 614, 116 rue Du Parc
34	Bourget William c.p. 914, 221 B Gde Allée E	97	Cyr Paul c.p. 13 rue Hotel de Ville
35	Bourget Camélia c.p. 914, 221 B Gde Allée E	98	Cyr Simone 13 Rue Hotal de Ville
36	Bourget Francine c.p. 914, 221 B. Gde Allée	99	Collin Marguerite c.p. 511, 4 rue Hotel de Vil
37	Bourget Fernand c.p. 914, 221 B.Gde Allée E	100	Collin Nicole c.p. 511, 4 rue Hotel de Ville
38	Bourget Linda c.p. 914, 221 B Gde Allée E	101	Cyr Claire c.p. 106 7 Hotel de Ville
39	Boutin Xavier c.p. 31, 198 Gde Allée E	102	Cyr Danielle c.p. 106 7 Hotel de Ville
40	Boutin Emilie c.p. 31, 198 Gde Allée E	103	Couture Fernande c.p. 451 142 rue du Parc
41	Beaudry Noel c.p. 846, Gde Allée E	104	Couture Jean Claude c.p. 451, 142 rue de Parc
42	Beaudry Marie Berthe c.p. 846 Gde Allée E	105	Cyr Anita c.p. 282, 11 Hotel de Ville
43	Beaudry Lise c.p. 846, Grande Allée E	106	Cyr Omer c.p. 282, 11 Hotel de Ville
44	Beaydry Sylvainc.p. 846, Grande Allée E	107	Cyr Nelson c.p. 282 11 Hotel de Ville
45	Beaudin Céline c.p. 458, 178 Gde Allée E	108	Cyr Carole c.p. 282 11 Hotel de Ville
46	Beaudin Renaud c.p. 458, 178 Gde Allée E	109	Cyr Claudine c.p. 282, 11 Hotel de Ville
47	Beaudin Lisettte c.p. 458, 178 Gde Allée E	110	Cauvier Victor c.p. 921 149 rue du Parc
48	Cauvier Lauréenne c.p. 134, 230 Gde Allée E	111	Charest Yvon c.p. 546 158 Grande Allée E
49	Cauvier Ruth c.p. 134, 230 Gde Allée E	112	Charest Liliane c.p. 546, 158 Gde Allée E
50	Cauvier Réjean c.p. 134, 230 Gde Allé e E	113	Charest Raymond c.p. 546, 158 Gde Allée E
51	Cauvier Réginald c.p. 444, 222 Gde Allée E	114	Charest Robert c.p. 546, 158 Grande Allée E
52	Cauvier Valmont c.p. 361, 85 rue Normandie	115	Charest Gabrielle c.p. 546, 158 Gde Allée E
53	Cauvier Françoise c.p. 361, 85 rue Normandie	116	Charest Claire c.p. 546, 158 Gde Allée E
54	Cauvier Stella c.p. 87 rue Normandie	117	Charest Maggy c.p. 546, 158 Gde Allée E
55	Cauvier Gaétan c.p. 87 rue Normandie	118	Couture Réjean c.p. 10 Grande Allée E
56	Cauvier Margel cp. 77, 91 rue Normandie	119	Duguay Guylaine c.p. 536, 243 Gde Allée E
57	Cauvier E Jules c.p. 461,111 rue Normandie	120	Duguay Linda c.p. 536, 243 Grande Allée E
58	Cauvier Arthurette c.p. 294, 221 Gde Allée E	121	Duguay Gertrude c.p. 536, 243 Grande Allée E
59	Cauvier Félix, c.p. 294, 221 Gde Allée E	122	Dubé Jérome c.p. 536, 243 Grande Allée E
60	Cauvier Danielle c.p. 294, 221 Gde Allée E	123	Duguay Guy c.p. 536, 243 Grande Allée E
61	Cauvier Gilberte c.p. 4, 86 rue Normandie	124	Dubé Linda c.p. 851, rue Normandie
62	Cauvier Armand F. c.p. 6, 213 Gde Allée E	125	Duguay Rita c.p. 623, 20 rue du Parc
63	Cauvier Marguerite c.p. 6, 213 Grande Allée	126	Dubé Georges c.p. 623, 20 rue du Parc

RURAL/RURALE		electoral district/circonscription	URBAN/URBAINE	
N°	page	GASPÉ	N°	page
128	N° 1 of/de 3	certified certifié signature(s)-enumerator(s) / signature(s)-recenseur(s) Marguerite Charest.		N° of/de
polling division section de vote		GRANDE-RIVIÈRE 385-3221	polling division section de vote	

GRANDE RIVIERE G0C 1V0

F 303 PRELIMINARY LIST OF ELECTORS

8 5M-7-79

ELECTIONS CANADA

163487

LISTE PRÉLIMINAIRE DES ÉLECTEURS

This list of qualified electors for the polling division number as set out below was prepared for use at the pending federal election from information obtained at the enumeration and has been certified by the signature(s) below as to completeness and correctness so far as is possible.

La présente constitue la liste des électeurs de la section de vote dont le numéro apparaît plus bas préparée en vue de l'élection fédérale en cours d'après les renseignements recueillis lors du recensement. Le(s) recenseur(s) y a(ont) apposé sa(leur) signature, affirmant que cette liste est aussi complète et exacte que possible.

N°	
127	Duguay Jean Albert,c.p. 236, 1 Hotel de Ville
128	Duguay Reine, c.p. 1 rue Hotel de Ville
129	Demers Reina c.p. 487, 1 rue Hotel de Ville
130	Demers Marie Jeanne c.p. 487, 1 Hotel de Ville
131	Dégarie Clermont c.p. 962,148 B rue du Parc
132	Desbois Alcide c.p. 625, Grande Allée E
133	Desbois Laura c.p. 625, Grande Allée E
134	Desbois Bernadette c.p. 625, Grande Allée E
135	Duguay Jean Claude c.p. 127, Grande Allée E
136	Duguay Claudette c.p. 127, Grande Allée E
137	Guilbeault Alain c.p. 422 Grande Allée E.
138	Groleau Léonie c.p. 127 Grande Allée E
139	Groleau Arcadius,c.p. 127 Grande Allée E
140	Gale Valéda c.p. 503, 83 Grande Allée E
141	Hmacha Donalde c.p. 602, 237 Grande Allée E
142	Hamacha Kader c.p. 602, 237 Grande Allée E
143	Hotton Monique c.p. 642, Grande Allée E
144	Huard Christian c.p. 872, 112 Grande Allée E
145	Imbeau Emilie B.p. 3, 186 Gde Allée E
146	Joncas Dorina c.p. 305, 84 des Robins
147	Joncas Donat c.p. 305 , 84 des Robins
148	Joncas Suzanne c.p. 305, 84 des Robins
149	Joncas Michel c.p. 305, 84 des Robins
150	Joncas Louis c.p. 305, 84 des Robins
151	Joncas Jean Yves c.p. 305, 84 des Robins
152	Johnson Diane c.p. 962, 148 B Grande Allée E
153	Kearney Denise c.p. 2, 100 rue Du parc
154	Lelièvre Jean François , c.p. 42 274 Gde Allée
155	Lepage Michlène,c.p. 733, Grande Allée E
156	Lelièvre Neil c.p. 222 733, 227 Gde Allée
157	Lamy Jeanne c.p. 444, 222 rue Normandie
158	Lévesque Emilien c.p. 643, 97 rue Normandie
159	Lévesque Marguerite c.p. 643, 97 rue Normandie
160	Lévesque Renaud c.p. 643, 97 rue Normandie
161	Lambett Fernand c.p. 771, 93 rue Normandie
162	Lambert Claire c.p. 771, 93 rue Normandie
163	Leblanc Michel c.p. 471, 199 Grande Allée E
164	Lelièvre Armand c.p. 307, Grande Allée E
165	Lebreux Hector c.p. 275 102 rue du Parc
166	Lebreux Cécile, c.p. 275, 102 rue du Parc
167	Lapierre Jean Bernard c.p. 371, 120 du Parc
168	Lapierre Mariette c.p. 371 120 rue du Parc
169	Loiselle Jean Claude c.p. 912, 122 du Parc
170	Lebreux Alice c.p. 573, 124 rue du Parc
171	Lelièvre Adélard rue Hotel de Ville
172	Lelièvre Omer c.p. 91, 24 rue Hotel de Ville
173	Lelièvre Raymonde c.p. 91, 24 Hôtel de Ville
174	Lelièvre Michel c.p. 91, 24 rue Hotel de Ville
175	Leblanc Xavier c.p.184, 2 rue Hotel de Ville
176	Leblanc Diane c.p. 184, 2 rue Hotel de Ville
177	Langis Gérard c.p. 147, 77 rue du Parc
178	Langis Yvette c.p; 147, 77 rue de Parc
179	Lelièvre Christian c.p. 801, 76 rue du Parc
180	Lagacé Paulette c.p. 607, Grande Allée E
181	Lagacé Gerry c.p. 607, Grande Allée E.
182	Lebreux Marcel c.p. 95, 94 rue du Parc
183	Lebreux Céline c.p. 95, 94 rue du Parc
184	Lelièvre Janique c.p. 782, 112 Grande Allée E
185	Leblanc Hector c.p. 970, 4 Grande Allée E
186	Leblanc Anna c.p. 970, 4 Grande Allée E.
187	Méthot Gilles c.p. 893, 103 rue Normandie
188	Méthot Josée c.p. 893, 103 rue Normandie
189	Myles Georgine c.p. 10 Grande Allée E.
190	Moreault Jeannine c.p. 490, 195 Gde Allé e E
191	Moreault Gaston c.p. 490, 195 Grande Allée E
192	Mercier Roger c.p. 563, 8 rue du Parc
193	Mercier Lorette c.p. 563, 8 rue du Parc
194	Mercier Eva, c.p. 563, 8 rue du Parc
195	Mercier Jacques c.p. 563, 8 rue du Parc
196	Moreau Ginette c.p. 114, 12 rue du Parc
197	Méthot Roméo c.p. 695, 22 Hotel de Ville
198	Méthot Claudia c.p. 695, 22 Hotel de Ville
199	Méthot Roseline c.p. 695, 22 hotel de Ville
200	Moreau Julia c.p. 114, 28 rue Hotel de Ville
201	Moreau Colette, c.p. 114, 28 rue Hotel de Vil
202	Moreau Hervé c.p. 114, 28 Hotel de Ville
203	Moreau Yvan c.p.114, 28 Hotel de Ville
204	Moreau Jean Baptiste, c.p. 114, 28 Hotelde Vil
205	Moreau Marcel c.p. 114, 28 Hotel de Ville
206	Moreau Euclide c.p. 364, 135 rue de Parc
207	Moreau Diana c.p. 364, 135 rue du Parc
208	Mercier Léopold c.p. 921, 149 rue du Parc
209	Mercier Hélène c.p. 921, 149 rue du Parc
210	Mercier Marc c.p. 921, 149 rue du Parc
211	Mercier Marlène c.p. 921, 149 rue du Parc
212	Mauger Zéphirin c.p. 344, 151 rue du Parc
213	Mauger Monelle c.p. 344, 151 rue du Parc
214	Mauger Nathalie c.p. 344, 151 rue du Parc
215	Méthot Rhéliciana c.p. 95, 94 rue du Parc
216	Méthot Denise c.p. 282, 80 rue du Parc
217	Nicolas Jean Claude c.p. 434, 196 Gde Allée E
218	Nicolas Lorraine c.p. 434, 196 Grande Allée E
219	Nicolas Anna c.p. 912, 122 rue du Parc
220	Nicolas Renaud c.p. 522, 18 rue du Parc
221	Nicolas Rolande c.p. 522, 18 rue du Parc
222	Nicolas Nicole c.p. 811 , 26 Hotel de Ville
223	Nicolas Norbert c.p. 237, 148 A rue du Parc
224	Nicolas Jacqueline c.p. 237,148 A rue du Parc
225	Nicolas Johanne c.p. 237, 148 A. rue du Parc
226	Nicolas Danielle c.p. 237,148 A rue du Parc
227	Nicolas Claude c.p. 237, 148 A. rue du Parc
228	Nicolas Herménégilde c.p. 183,148 B rue du Par
229	Nicolas Bernadette c.p. 183, 148 B. rue du Par
230	Nicolas Cécile,c.p. 183, 148 B rue du Parc
231	Nicolas Stephane c.p. 183, 148 B. rue du Parc
232	Prévost Richard c.p. 413, 111 rue Normandie
233	Pelletier Eustache c.p. 15, 219 Gde Allée E
234	Pelletier Françoise c.p. 15, 219 Gde Allée E
235	Pelletier Michel c.p. 15, 219 Gde Allée E
236	Pelletier Sylviec.p. 15, 219 Grande Allée E
237	Powell Ida c.p. 516, Grande allée E
238	Paradis Colette c.p. 203, 204 A Gde Allée E
239	Paradis Gemma c.p. 10, 188 Grande Allée E
240	Paradis Roland c.p. 10, 188 Grande Allée E
241	Paradis Noel c.p. 575, 5 rue Hotel de Ville
242	Paradis Rhéa, c.p. 757, 5 rue Hotel de Ville
243	Paradis Madeleine c.p. 757, 5 rue Hotel de Vil
244	Paradis Jacinthe c.p. 757 ; → Hotel De.V.
245	Paradis Richard c.p. 757, 5 rue Hotel de Ville
246	Rioux Linda c.p. 461, 111 rue Normandie
247	Rioux Georgette c.p. 413, 111 rue Normandie
248	Rioux Manon c.p. 413, 111 rue Normandie
249	Roussy Denis c.p. 182, 112 Grande Allée E
250	Roussy Diane c.p. 872, 112 Grande Allée E
251	Stevens Berthe c.p. 38, 240 Grande Allée E
252	Stevens Réjean c.p. 38, 240 Grande Allée E

RURAL/RURALE

N° 128 page N° 2 of/de 3

polling division section de vote

electoral district/circonscription

CASPE

certified certifié

Marguerite Charest

signature(s)-enumerator(s) / signature(s)-recenseur(s)

GRANDE-RIVIÈRE 385-3221

URBAN/URBAINE

N° page N° of/de

polling division section de vote

GRANDE RIVIERE G0C 1V0

163488

F 303 **PRELIMINARY LIST OF ELECTORS**

ELECTIONS CANADA

LISTE PRÉLIMINAIRE DES ÉLECTEURS

85M-7-79

This list of qualified electors for the polling division number as set out below was prepared for use at the pending federal election from information obtained at the enumeration and has been certified by the signature(s) below as to completeness and correctness so far as is possible.

La présente constitue la liste des électeurs de la section de vote dont le numéro apparaît plus bas préparée en vue de l'élection fédérale en cours d'après les renseignements recueillis lors du recensement. Le(s) recenseur(s) y a(ont) apposé sa(leur) signature, affirmant que cette liste est aussi complète et exacte que possible.

N°		N°
253	Stevens Marielle c.p. 38, 240 Grande Allée E	
254	Stevens Claude c.p. 36, 238 Grande Allée E	
255	Stevens Noelline c.p. 36, 238 Grande Allée E	
256	Stibre Flore c.p. 226 Grande Allée E	
257	Sigouin Marie Rose c.p. 867, 226 Grande Allée E	
258	Sigouin Pierre c.p. 867, 226 Grande Allée E	
259	Stibre Roland c.p. 10, Grande Allée E	
260	Stibre Lina c.p. 10, Grande Allée E	
261	Shannon Walter c.p. 10 Grande Allée E	
262	Sweeney Elzéar c.p. 10 Grande Allée E	
263	Smith Hélène c.p.10 Grande Allée E	
264	Stibre Gastien c.p. 34, Grande Allée E	
265	Stibre Lerraine c.p. 34 Grande Allée E	
266	Stibre Emile c.p. 306, 206 Grande Allée E	
267	Stibre Gabrielle c.p. 306, 206 Grande Allée E	
268	Stibre Marc André c.p. 2, 100 rue du Parc	
269	Sutton Thérèse c.p. 104,127 rue du Parc	
270	Stibre Gastien(fils) c.p. 592 14 rue du Parc	
271	Stibre Valéda c.p. 592, 14 rue du Parc	
272	Sénéchal Marcel c.p. 74, 146 rue du Parc	
273	Sénéchal Fernande c.p. 74, 146 rue du Parc	
274	Stibre Paul c.p. 34, Grande Allée E	
275	Stibre Christiane c.p. 34, Grande Allée E	
276	Sutton Blanche B. c.p. 146, 129 rue du Parc	
277	Sutton Carmen c.p. 146, 129 rue du Parc	
278	Trépanier Josée c.p. 801, k 76 rue du Parc	
279	Vallée Antoine c.p. 999, 3 rue Hotel de Ville	
280	Vallée Normande c.p. 999, 3 rue Hotel de Ville	

RURAL/RURALE			electoral district/circonscription GASPÉ	URBAN/URBAINE		
N°	page			N°	page	
128	N° 3	of/de 3	certified / certifié — signature(s)-enumerator(s) / signature(s)-recenseur(s) Marguerite Charest.		N°	of/de
polling division / section de vote			Grande-Rivière 385-3221	polling division / section de vote		

F 303 PRELIMINARY LIST OF ELECTORS

ELECTIONS CANADA

LISTE PRÉLIMINAIRE DES ÉLECTEURS

163489

8 5M-7-79

This list of qualified electors for the polling division number as set out below was prepared for use at the pending federal election from information obtained at the enumeration and has been certified by the signature(s) below as to completeness and correctness so far as is possible.

La présente constitue la liste des électeurs de la section de vote dont le numéro apparaît plus bas préparée en vue de l'élection fédérale en cours d'après les renseignements recueillis lors du recensement. Le(s) recenseur(s) y a(ont) apposé sa(leur) signature, affirmant que cette liste est aussi complète et exacte que possible.

N°			N°		
	Allard Bruno (M) I98 rue du Parc	GOC IVO	22	Birminghan Léona (F) 2IIB Rang ST-Hilaire	GOC IVO
	Allard Marcelle (F) I98 rue du Parc	GOC IVO	23	Blais Léopold (m) 2IIA Rang ST-Hilaire	GOC IVO
	Allard Fernand (M) I98 rue du Parc	GOC IVO	24	Boulay Gilbert (M) 229 rue du Parc	GOC IVO
	Beauchamps Bernadette (F) 27I Rang ST-Hilaire	GOC IVO	25	Boulay Léda (F) 229 rue du Parc	GOC IVO
5	Beaudin Bathiste (M) 259 Rang ST-Hilaire	GOC IVO	26	Boulay Mario (M) 229 rue du Parc	GOC IVO
6	Beaudin Fabiola (F) 259 Rang ST-Hilaire	GOC IVO	27	Bourget Alexandre (M) I86 rue du Parc	GOC IVO
7	Beaudin René (M) 205 rue du Parc	GOC IVO	28	Bourget Marie-Paule (F) I86 rue du Parc	GOC IVO
	Bernier Rosalie (F) I8I rue du Parc	GOC IVO	29	Bourget Marie-Josée (F) I86 rue du Parc	GOC IVO
9	Beaudin Sylvain (M) I8I rue du Parc	GOC IVO	30	Boutin Laure (F) I73 rue du Parc	GOC IVO
10	Beaudin Thérèse (F) I8I rue du Parc	GOC IVO	31	Boutin Gilles (M) I73 rue du Parc	GOC IVO
11	Berthelot Alain (M) 3I4 Rang ST-Hilaire	GOC IVO	32	Boutin Charles (M) 154 rue du Parc	GOC IVO
12	Berthelot Georges (M) 194 Rang ST-Hilaire	GOC IVO	33	Boutin Thérèse (F) 339 rang ST-Hilaire	GOC IVO
13	Berthelot Gérald (M) 303 Rang ST-Hilaire	GOC IVO	34	Boutin FLorian (M) 339 rang ST-Hilaire	GOC IVO
14	Berthelot Louisette (F) 3I6 Rang ST-Hilaire	GOC IVO	35	Boutin Mathias (M) 337 rang ST-Hilaire	GOC IVO
15	Berthelot Stella (F) 3I4 Rang ST-Hilaire	GOC IVO	36	Boutin Rose-Delima (F) 337 rang ST-Hilaire	GOC IVO
16	Berthelot Jules (M) 3I4 Rang ST-Hilaire	GOC IVO	37	Boutin Julien (M) 337 rang ST-Hilaire	GOC IVO
17	Berthelot Maryse (F) 3I4 Rang ST-Hilaire	GOC IVO	38	Boutin Lina (F) 336 rang ST-Hilaire	GOC IVO
18	Berthelot Guilaine (F) 303 Rang ST-Hilaire	GOC IVO	39	Boutin Ernest (M) 336 rang ST-Hilaire	GOC IVO
19	Berthelot Rénald (M) 3I4 Rang ST-Hilaire	GOC IVO	40	Boutin Anna (F) 336 rang ST-Hilaire	GOC IVO
20	Berthelot Rosana (F) 304 B Rang ST-Hilaire	GOC IVO	41	Boutin Albert (M) 336 rang ST-Hilaire	GOC IVO
1	Bérubé Jocelyn (M) 237 rue du Parc	GOC IVO	42	Boutin Rosalyne (F) 336 rang ST-Hilaire	GOC IVO

RURAL/RURALE

N° 129

page N° -1- of/de 8

polling division / section de vote

electoral district/circonscription: Gaspé

certified / certifié

signature(s)-enumerator(s) / signature(s)-recenseur(s): Marie-José Bourget

URBAN/URBAINE

N° page N° of/de

polling division / section de vote

163490

F 303 PRELIMINARY LIST OF ELECTORS

ELECTIONS CANADA

LISTE PRÉLIMINAIRE DES ÉLECTEURS

85M-7-79

This list of qualified electors for the polling division number as set out below was prepared for use at the pending federal election from information obtained at the enumeration and has been certified by the signature(s) below as to completeness and correctness so far as is possible.

La présente constitue la liste des électeurs de la section de vote dont le numéro apparaît plus bas préparée en vue de l'élection fédérale en cours d'après les renseignements recueillis lors du recensement. Le(s) recenseur(s) y a(ont) apposé sa(leur) signature, affirmant que cette liste est aussi complète et exacte que possible.

N°			N°		
3	Boutin Julia (F) 304B rang ST-Hilaire	GOC IVO	64	Collin Françoise (F) 2I9 rang ST-Hilaire	GOC IVO
4	Boutin Gilles (M) 304B rang ST-Hilaire	GOC IVO	65	Couture Benoit (M) 226 rang ST-Hilaire	GOC IVO
5	Boutin Marie-Rose (F) 304B rang ST-Hilaire	GOC IVO	66	Couture Euphémie (F) 226 rang ST-Hilaire	GOC IVO
6	Boutin Diane (F) 304A rang ST-Hilaire	GOC IVO	67	Couture Yolande (F) 226 rang ST-Hilaire	GOC IVO
47	Cauvier Lionel (M) I57 rue du Parc	GOC IVO	68	Couture Marco (M) 226 rang ST-Hilaire	GOC IVO
48	Cauvier Marie-Anne (F) I57 rue du Parc	GOC IVO	69	Couture Robert (M) 226 rang ST-Hilaire	GOC IVO
49	Cauvier Julien (M) I57 rue du Parc	GOC IVO	70	Couture Lédia (F) 230 rang ST-Hilaire	GOC IVO
50	Cauvier Marie-Berthe (F) 20I rang ST-Hilaire	GOC IVO	7I	Couture Dorine (F) 230 rang ST-Hilaire	GOC IVO
5I	Chouinard Corine (F) I84 rue du Parc	GOC IVO	72	Couture Migneault Gabrielle (F) 234 rang ST-Hilaire	GOC IVO
52	Chanel Normand (M) I84 rue du Parc	GOC IVO	73	Couture Carol (M) 27I rang ST-Hilaire	GOC IVO
53	Chiasson Jean (M) 325 rang ST-Hilaire	GOC IVO	74	Cloutier Orélie (F) 2IIA rang ST-Hilaire	GOC IVO
54	Cody Gislaine (F) 237 rue du Parc	GOC IVO	75	Cyr Rénald (M) 262 rang ST-Hilaire	GOC IVO
55	Cody Robert (M) 237 rue du Parc	GOC IVO	76	Cyr Ghislaine (F) 262 rang ST-Hilaire	GOC IVO
56	Cody Richard (M) 237 rue du Parc	GOC IVO	77	Cyr Méthot Elène (F) 264 rang ST-Hilaire	GOC IVO
57	Collin Stella (F) I66 rue du Parc	GOC IVO	78	Cyr Guylaine (F) 282A rang ST-Hilaire	GOC IVO
58	Collin Magella (M) I66 rue du Parc	GOC IVO	79	Cyr John-Arthur (M) 272B rang ST-Hilaire	GOC IVO
59	Collin Louisa (F) I66 rue du Parc	GOC IVO	80	Cyr Emile (M) 280 rang ST-Hilaire	GOC IVO
60	Collin Marlène (F) I64 rue du Parc	GOC IVO	8I	Cyr Alice (F) 280 rang ST-Hilaire	GOC IVO
I	Collin Roseman (M) 2I6 rang st-Hilaire	GOC IVO	82	Cyr Ginette (F) 280 rang ST-Hilaire	GOC IVO
2	Collin Marie-Ange (F) 2I6 rang ST-Hilaire	GOC IVO	83	CYr Jean-Jacques (M) 282A rang ST-Hilaire	GOC IVO
3	Collin Michel (M) 2I9 rang ST-Hilaire	GOC IVO	84	Cyr Norbert (M) 2I5 rang ST-Hilaire	GOC IVO

RURAL/RURALE			electoral district/circonscription	URBAN/URBAINE		
N°	page		Gaspé	N°	page	
129	N° -2-	of/de 8	certified / certifié — signature(s)-enumerator(s) / signature(s)-recenseur(s)		N°	of/de
polling division / section de vote			Marie-Josée Bourget	polling division / section de vote		

F 303 PRELIMINARY LIST OF ELECTORS

8 550-7-79

ELECTIONS CANADA

163491

LISTE PRÉLIMINAIRE DES ÉLECTEURS

This list of qualified electors for the polling division number as set out below was prepared for use at the pending federal election from information obtained at the enumeration and has been certified by the signature(s) below as to completeness and correctness so far as is possible.

La présente constitue la liste des électeurs de la section de vote dont le numéro apparaît plus bas préparée en vue de l'élection fédérale en cours d'après les renseignements recueillis lors du recensement. Le(s) recenseur(s) y a(ont) apposé sa(leur) signature, affirmant que cette liste est aussi complète et exacte que possible.

N°			N°		
	Cyr Antonia (F) 2I5 rang ST-Hilaire	GOC IVO	I06	Dégarie Françine (F) I99 rue de la Paix	GOC IVO
6	Cyr Marjolène (F) 2I5 rang ST-Hilaire	GOC IVO	I07	Dégarie François (M) I99 rue de la Paix	GOC IVO
7	Cyr Jean-Louis (M) 3I1 rang ST-Hilaire	GOC IVO	I08	Dégarie Adélosa (F) I99 rue de la Paix	GOC IVO
8	Cyr Eileen (F) 3I1 rang ST-Hilaire	GOC IVO	I09	Dégarie Ronaldo (F) 202 rue de la Paix	GOC IVO
9	Cyr Collin Odina (F) 3I1 rang ST-Hilaire	GOC IVO	II0	Dégarie Fernande (F) 202 rue de la Paix	GOC IVO
0	Cyr Anita (F) 277D rang ST-Hilaire	GOC IVO	III	Dégarie Marc-André (M) 222 rang ST-Hilaire	GOC IVO
1	Cyr Ovide (M) 33I rang ST-Hilaire	GOC IVO	II2	Dégarie Claudette (F) 222 rang ST-Hilaire	GOC IVO
2	Cyr Suzanne (F) 328B rang ST-Hilaire	GOC IVO	II3	Dégarie Joèl (M) 222 rangST-Hilaire	GOC IVO
3	Cyr Madonne (F) 3I4 rang ST-Hilaire	GOC IVO	II4	Desbois Bathiste (M) I84 rue du Parc	GOC IVO
4	Cyr Emérencienne (F) 3I0 rang ST-Hilaire	GOC IVO	II5	Duguay Fernande (F) 202 rue du Parc	GOC IVO
5	Cyr VIctor (M) 3I0 rang ST-Hilaire	GOC IVO	II6	Duguay Régis (M) 202 rue du Parc	GOC IVO
6	Cyr Roberto (M) 308 rang ST-Hilaire	GOC IVO	II7	Duguay Gervais (M) 202 rue du Parc	GOC IVO
7	Cyr Charles (M) 308 rang ST-Hilaire	GOC IVO	II8	Duguay Pascal (M) 202 rue du Parc	GOC IVO
8	Cyr Jean-Marie (M) 3II rang ST-Hilaire	GOC IVO	II9	Duguay Michel (M) 202 rue du Parc	GOC IVO
9	Cyr Monique (F) 290 rang ST-Hilaire	GOC IVO	I20	Duguay Claude (M) I98 rue de la Paix	GOC IVO
00	Cyr Loraine (F) 304B rang ST-Hilaire	GOC IVO	I2I	Duguay Jean (M) 20I rue de la Paix	GOC IVO
0I	Cyr Laval (M) 369 rang ST-Hilaire	GOC IVO	I22	Duguay Carmella (F) 20I rue de la Paix	GOC IVO
02	Dégarie Pierre-Yvon (M) I99 rue de la Paix	GOC IVO	I23	Duguay Magella (M) 20I rue de la Paix	GOC IVO
03	Dégarie Marie (F) I99 rue de la Paix	GOC IVO	I24	Duguay Etienne (M) 2IIC rang ST-Hilaire	GOC IVO
04	Dégarie Sylvie (F) I99 rue de la Paix	GOC IVO	I25	Duguay Omer (M) 270B rang ST-Hilaire	GOC IVO
05	Dégarie Valère (M) I99 rue de la Paix	GOC IVO	I26	Duguay Daniel (M) 154 rue du Parc	GOC IVO

RURAL/RURALE		electoral district/circonscription	URBAN/URBAINE	
page		Gaspé	N°	page
129	N° -3- of/de 8	certified / certifié signature(s)-enumerator(s) / signature(s)-recenseur(s)		N° of/de
polling division / section de vote		Marie-Josie Bourget		polling division / section de vote

F 303 PRELIMINARY LIST OF ELECTORS

8 SM-7 79

ELECTIONS CANADA

163492

LISTE PRÉLIMINAIRE DES ÉLECTEURS

This list of qualified electors for the polling division number as set out below was prepared for use at the pending federal election from information obtained at the enumeration and has been certified by the signature(s) below as to completeness and correctness so far as is possible.

La présente constitue la liste des électeurs de la section de vote dont le numéro apparaît plus bas préparée en vue de l'élection fédérale en cours d'après les renseignements recueillis lors du recensement. Le(s) recenseur(s) y a(ont) apposé sa(leur) signature, affirmant que cette liste est aussi complète et exacte que possible.

N°			N°		
27	Duguay Sylvie (F) 194 rue du Parc	GOC IVO	I48	Lelièvre Jacques (M) I56 rue du Parc	GOC IVO
28	Duguay Michel (M) I85 rang ST-Hilaire	GOC IVO	I49	Leviévre Robert (M) 207 rue du Parc	GOC IVO
29	Duguay Hectorine (F) 3I2 rang ST-Hilaire	GOC IVO	I50	Lelièvre Onéva (F) 207 rue du Parc	GOC IVO
30	Duguay Jean-Bathiste (M) 299 rang ST-HIlaire	GOC IVO	I5I	Lelièvre Jeannique (F) 207 rue du Parc	GOC IVO
I3I	Duguay Laura (F) 299 rang ST-Hilaire	GOC IVO	I52	Levièvre Claudine (F) 26I rue du Parc	GOC IVO
I32	Duguay André (M) 299 rang ST-Hilaire	GOC IVO	I53	Lafontaine Réginald (M) 264 rang ST-Hilaire	GOC IVO
I33	Duguay Aldoria (F) 3I2 rang ST-Hilaire	GOC IVO	I54	Lafontaine Muguette (F) 264 rang ST-Hilaire	GOC IVO
I34	Geaudreau Claude (M) I90 rue du Parc	GOC IVO	I55	Lafontaine Léon (M) I85 rang ST-Hilaire	GOC IVO
I35	Gosselin Michel (M) 235 rue du Parc	GOC IVO	I56	Lafontaine Bruno (M) I85 rang ST-Hilaire	GOC IVO
I36	Gosselin Françine (F) 235 rue du Parc	GOC IVO	I57	Lafontaine Pierrette (F) I85 rang ST-Hilaire	GOC IVO
I37	Gosselin Nicole (F) 237 rue du Parc	GOC IVO	I58	Lafontaine Johanne (F) I85 rang ST-Hilaire	GOC IVO
I38	Gosselin Rosaire (M) 203 rue de la Paix	GOC IVO	I59	Lafontaine Jean-Marc (M) I85 rang ST-Hilaire	GOC IVO
I39	Gosselin Thérèse (F) 203 rue de la Paix	GOC IVO	I60	Lamarre Paula (F) I88 rue du Parc	GOC IVO
I40	Gosselin Vianney (M) 203 rue de la Paix	GOC IVO	I6I	Lamarre Anita (F) 325 rang ST-Hilaire	GOC IVO
I4I	Gosselin Gérard (M) 203 rue de la Paix	GOC IVO	I62	Lamarre Céline (F) 325 rang ST-Hilaire	GOC IVO
I42	Gosselin Céline (F) 203 rue de la Paix	GOC IVO	I63	Lamarre Olivier (M) 325 rang ST-Hilaire	GOC IVO
I43	Hunt Hélène (F) I98 rue de la Paix	GOC IVO	I64	Lambert Jean-Paul (M) 26I rue du Parc	GOC IVO
44	Isabel Clément (M) 229 rue du Parc	GOC IVO	I65	Lambert Jean-GUy (M) 265 rue du Parc	GOC IVO
I45	Isabel Diane (F) 229 rue du Parc	GOC IVO	I66	Lambert Hector (M) 282B rang ST-Hilaire	GOC IVO
I46	Kearney Emilia (F) 237 rue du Parc	GOC IVO	I67	Lambert Céline (F) 282B rang ST-Hilaire	GOC IVO
47	Kearney Joseph (M) 237 rue du Parc	GOC IVO	I68	Lambert Michelle (F) 226 rang ST-Hilaire	GOC IVO

RURAL/RURALE

N° 129 page N° 4. of/de 8

polling division / section de vote

electoral district/circonscription: gaspé

certified / certifié

signature(s)-enumerator(s) / signature(s)-recenseur(s): Marie-Josie Bourget

URBAN/URBAINE

N° page N° of/de

polling division / section de vote

F 303 **PRELIMINARY LIST OF ELECTORS**

8 5M 7-79

ELECTIONS CANADA

LISTE PRÉLIMINAIRE DES ÉLECTEURS

163493

This list of qualified electors for the polling division number as set out below was prepared for use at the pending federal election from information obtained at the enumeration and has been certified by the signature(s) below as to completeness and correctness so far as is possible.

La présente constitue la liste des électeurs de la section de vote dont le numéro apparaît plus bas préparée en vue de l'élection fédérale en cours d'après les renseignements recueillis lors du recensement. Le(s) recenseur(s) y a(ont) apposé sa(leur) signature, affirmant que cette liste est aussi complète et exacte que possible.

N°			N°		
169	Lambert Raoul (M) 226 rang ST-Hilaire	GOC IVO	I90	Leblanc Emilia (F) 346 rang ST-Hilaire	GOC IVO
170	Lambert Jean-Bernard (M) 296 rang ST-Hilaire	GOC IVO	I9I	Leblanc Donat (M) 342 RANg ST-Hilaire	GOC IVO
171	Lambert Georgette (F) 296 rang ST-Hilaire	GOC IVO	I92	Leblanc Guilaine (F) 342 rang ST-Hilaire	GOC IVO
172	Lambert ANdré (M) 296 rang ST-Hilaire	GOC IVO	I93	Leblanc Douglas (M) 342 rang ST-Hilaire	GOC IVO
173	Lapointe Gervais (M) 236 rue du Parc	GOC IVO	I94	Leblanc Jeannine (F) 342 rang ST-Hilaire	GOC IVO
174	Lapointe Lyne (F) 236 rue du Parc	GOC IVO	I95	Leblanc Alice (F) 328B rang ST-Hilaire	GOC IVO
175	Lapointe Marie-Ange (F) 196 rang ST-Hilaire	GOC IVO	I96	Leblanc Edouard (M) 328B rang ST-Hilaire	GOC IVO
176	Langlois Nicole (F) 331 rang ST-Hilaire	GOC IVO	I97	Leblanc Edouard Junior (M) 328B rang ST-Hilaire	GOC IVO
177	Latulippe Aldéo (M) I97 rue de la Paix	GOC IVO	I98	Leblanc Olivette (F) 328A rang ST-Hilaire	GOC IVO
178	Latulippe Jacqueline (F) I97 rue de la Paix	GOC IVO	I99	Leblanc Rita (F) 328B rang ST-Hilaire	GOC IVO
179	Latulippe Jean-Claude (M) 252 rang ST-Hilaire	GOC IVO	200	Leblanc Romuald (M) 328B rang ST-Hilaire	GOC IVO
180	Lauzon Ginette (F) I84 rue du Parc	GOC IVO	20I	Leblanc Estèle (F) 302 rang ST-Hilaire	GOC IVO
181	Leblanc Martine (F) 202 rue du Parc	GOC IVO	202	Leblanc Zéphirin (M) 302 rang ST-Hilaire	GOC IVO
182	Leblanc SYLvio (M) 254 rang ST-Hilaire	GOC IVO	203	Marcoux Sylvie (F) 2IIC rang ST-Hilaire	GOC IVO
183	Leblanc Guislaine (F) 254 rang ST-Hilaire	GOC IVO	204	Marcoux Philomène (F) 322 rang ST-Hilaire	GOC IVO
184	Leblanc andréa (F) 252 rang ST-Hilaire	GOC IVO	205	Marcoux Antoine (M) 322 rang ST-Hilaire	GOC IVO
185	Leblanc Onézime (M) 254 rang ST-Hilaire	GOC IVO	206	Marcoux Bernard (M) 322 rang ST-Hilaire	GOC IVO
186	Leblanc Patricia (F) 254 rang ST-Hilaire	GOC IVO	207	Marcoux Sylvio (M) 322 rang ST-Hilaire	GOC IVO
187	Leblanc Anita (F) 270 rang ST-Hilaire	GOC IVO	208	Mauger Mireille (F) 2I8 rue du Parc	GOC IVO
188	Leblanc Carmen (F) 277B rang ST-Hilaire	GOC IVO	209	Mauger Gilbert (M) 2I8 rue du Parc	GOC IVO
189	Leblanc Paul (M) 346 rang ST-Hilaire	GOC IVO	2I0	Mauger Donat (M) I77 rue du Parc	GOC IVO

RURAL/RURALE

N° 129 | page N° 3. of/de 4

polling division / section de vote

electoral district/circonscription: gaspé

certified / certifié — signature(s)-enumerator(s) / signature(s)-recenseur(s): Marie-Anj. Benoit

URBAN/URBAINE

N° | page N° of/de

polling division

163494

F 303 **PRELIMINARY LIST OF ELECTORS**

ELECTIONS CANADA

LISTE PRÉLIMINAIRE DES ÉLECTEURS

85M 7-79

This list of qualified electors for the polling division number as set out below was prepared for use at the pending federal election from information obtained at the enumeration and has been certified by the signature(s) below as to completeness and correctness so far as is possible.

La présente constitue la liste des électeurs de la section de vote dont le numéro apparaît plus bas préparée en vue de l'élection fédérale en cours d'après les renseignements recueillis lors du recensement. Le(s) recenseur(s) y a(ont) apposé sa(leur) signature, affirmant que cette liste est aussi complète et exacte que possible.

N°			N°		
211	Mauger Marie-Rose (F) I77 rue du Parc	GOC IVO	232	Nicolas Roselyne (F) 292 rang ST-Hilaire	GOC IVO
212	Méthot Gilles (M) I84 rue du Parc	GOC IVO	233	Pinel Nicole (F) 295 rang ST-Hilaire	GOC IVO
213	Méthot Roland (M) 284 rang ST-Hilaire	GOC IVO	234	Réhel Corine (F) 265 rue du Parc	GOC IVO
214	Méthot Armande (F) 284 rang ST-Hilaire	GOC IVO	235	Roy Jacques (M) I90 rue du Parc	GOC IVO
215	Méthot Gaston (M) 20I rang ST-Hilaire	GOC IVO	236	Roy Sylvia (F) I90 rue du Parc	GOC IVO
216	Méthot Emile (M) 332 rang ST-Hilaire	GOC IVO	237	Roussy Adémard (M) 2II rang ST-Hilaire	GOC IVO
217	Méthot Lédia (F) 332 rang ST-Hilaire	GOC IVO	238	Roussy Colette (F) 2II rang ST-Hilaire	GOC IVO
218	Méthot Raymonde (F) 332 rang ST-Hilaire	GOC IVO	239	Roussy Robert (M) 243 rangST-Hilaire	GOC IVO
219	Méthot Paul-Emile (M) 332 rang ST-Hilaire	GOC IVO	240	Roussy Roselyne (F) 243 rang ST-Hilaire	GOC IVO
220	Nicolas Bernard (M) 239 rang ST-Hilaire	GOC IVO	241	Roussy Marjolène (F) 243 rang ST-Hilaire	GOC IVO
221	Nicolas Cécile (F) 282A rang ST-Hilaire	GOC IVO	242	Roussy Edgar (M) 243 rang ST-Hilaire	GOC IVO
222	Nicolas GHIslaine (F) 277 rang ST-Hilaire	GOC IVO	243	Roussy Anabelle (F) 243 rang ST-Hilaire	GOC IVO
223	Nicolas Jeannine (F) 2I4 rang ST-Hilaire	GOC IVO	244	Roussy Lucienne (F) 277 rang ST-Hilaire	GOC IVO
224	Nicolas Léonard (M) 2I4 rang ST-Hilaire	GOC IVO	245	Roussy Gérald (M) 277 rang ST-Hilaire	GOC IVO
225	Nicolas Zénon (M) 298 rang ST-Hilaire	GOC IVO	246	Roussy Arnold (M) 277 rang ST-Hilaire	GOC IVO
226	Nicolas Raymonde (F) 298 rang ST-Hilaire	GOC IVO	247	Roussy Laurent (M) 2I7 rang ST-Hilaire	GOC IVO
227	Nicolas Catherine (F) 298 rang ST-Hilaire	GOC IVO	248	Roussy Georges (M) 2I7 rang ST-Hilaire	GOC IVO
228	Nicolas Basile (M) 294 rang ST-Hilaire	GOC IVO	249	Roussy Noèl (M) 2I7 rang ST-Hilaire	GOC IVO
229	Nicolas Irène (F) 294 rang ST-Hilaire	GOC IVO	250	Roussy Lina (F) 2I7 rang ST-Hilaire	GOC IVO
230	Nicolas Laurier (M) 294 rang ST-Hilaire	GOC IVO	251	Roussy Margot (F) I72 rue du Parc	GOC IVO
231	Nicolas Joachin (M) 292 rang ST-Hilaire	GOC IVO	252	Roussy Léopold (M) I72 rue du Parc	GOC IVO

RURAL/RURALE

N° 129 page N° 6 of/de 8

polling division / section de vote

electoral district/circonscription: Gaspé

certified / certifié

signature(s)-enumerator(s) / signature(s)-recenseur(s): Marie-Josée Bourgoit

URBAN/URBAINE

N° page N° of/de

polling division / section de vote

F 303 PRELIMINARY LIST OF ELECTORS

ELECTIONS CANADA

163495

LISTE PRÉLIMINAIRE DES ÉLECTEURS

8 5M 7-79

This list of qualified electors for the polling division number as set out below was prepared for use at the pending federal election from information obtained at the enumeration and has been certified by the signature(s) below as to completeness and correctness so far as is possible.

La présente constitue la liste des électeurs de la section de vote dont le numéro apparaît plus bas préparée en vue de l'élection fédérale en cours d'après les renseignements recueillis lors du recensement. Le(s) recenseur(s) y a(ont) apposé sa(leur) signature, affirmant que cette liste est aussi complète et exacte que possible.

N°			N°		
253	Roussy Lina (F) I72 rue du Parc	GOC IVO	274	Stibre Louisette (F) I56 rue du Parc	GOC IVO
254	Roussy Mathieu (M) 277A rang ST-Hilaire	GOC IVO	275	Trépanier Anabelle (F) 258 rang ST-Hilaire	GOC IVO
255	Roussy Alice (F) 277A rang ST-Hilaire	GOC IVO	276	Trépanier Nicole (F) 258 rang ST-Hilaire	GOC IVO
256R	Roussy Méthot Rosana (F) 290 rang ST-Hilaire	GOC IVO	277	Trépanier Arold (M) 258 rang ST-Hilaire	GOC IVO
257	Roussy Serge (M) 290 rang ST-Hilaire	GOC IVO	278	Turcotte Emile (M) 2I4 rue du Parc	GOC IVO
258	Savage Estèle (F) I98 rue du Parc	GOC IVO	279	Turcotte Linda (F) 2I4 rue du Parc	GOC IVO
259	Savage Bernard (M) 2IO rue du Parc	GOC IVO	280	Turcotte GHislain (M) 230 rue du Parc	GOC IVO
260	Savage Rolande (F) 2IO rue du Parc	GOC IVO	28I	Turcotte Pierrette (F) 230 rue du Parc	GOC IVO
26I	Savage Joèlle (F) 2IO rue du Parc	GOC IVO	282	Turcotte Camille (M) 229 rang ST-Hilaire	GOC IVO
262	Smith Thérèse (F) 305 rang ST-Hilaire	GOC IVO	283	Turcotte Mario (M) 229 rang ST-Hilaire	GOC IVO
263	Smith Raymond (M) 305 rang ST-Hilaire	GOC IVO	284	Turcotte Sylvie (F) 229 rang ST-Hilaire	GOC IVO
264	Stevens Rita (F) 276 rang ST-Hilaire	GOC IVO	285	Turcotte Paulette (F) 229 rang ST-Hilaire	GOC IVO
265	Stevens Corade (M) 276 rang ST-Hilaire	GOC IVO	286	Vachon Rénald (M) I84 rue du Parc	GOC IVO
266	Stevens Ovila (M) 27I rang ST-Hilaire	GOC IVO	287	Vachon Monique (F) I84 rue du Parc	GOC IVO
267	Stevens Victorinne (F) 27I rang ST-Hilaire	GOC IVO	288	Vachon Nathalie (F) I84 rue du Parc	GOC IVO
268	Stevens Jean-Guy (M) 27I rang ST-Hilaire	GOC IVO	289	Vallée Alexandre (M) I76 rue du Parc	GOC IVO
269	Stevens Jean-Pierre (M) 27I rang ST-Hilaire	GOC IVO	290	Vallée Blandine (F) I76 rue du Parc	GOC IVO
270	Stevens Gaetan (M) 27I rang ST-Hilaire	GOC IVO	29I	Vallée Roland (M) I76 rue du Parc	GOC IVO
27I	Stevens Jacynthe (F) 27I rang ST-Hilaire	GOC IVO	292	Vallée Yvon (M) I76 rue du Parc	GOC IVO
272	Stevens Johanne (F) 274 rang ST-Hilaire	GOC IVO	293	Vallée Gérald (M) I76 rue du Parc	GOC IVO
273	Stevens Docile (F) 272B rang ST-Hilaire	GOC IVO	294	Vallée Onil (M) I76 rue du Parc	GOC IVO

RURAL/RURALE

N° 129 | page N° 7- of/de 8

polling division / section de vote

electoral district/circonscription: Gaspé

certified / certifié — signature(s)-enumerator(s) / signature(s)-recenseur(s): Marie-Jean Bourgt

URBAN/URBAINE

N° | page N° of/de

polling division / section de vote

163496

F 303 PRELIMINARY LIST OF ELECTORS

ELECTIONS CANADA

LISTE PRÉLIMINAIRE DES ÉLECTEURS

E 5M 7 79

This list of qualified electors for the polling division number as set out below was prepared for use at the pending federal election from information obtained at the enumeration and has been certified by the signature(s) below as to completeness and correctness so far as is possible.

La présente constitue la liste des électeurs de la section de vote dont le numéro apparaît plus bas préparée en vue de l'élection fédérale en cours d'après les renseignements recueillis lors du recensement. Le(s) recenseur(s) y a(ont) apposé sa(leur) signature, affirmant que cette liste est aussi complète et exacte que possible.

N°			N°
295	Vallée Antonia (F) 341 rang ST-Hilaire	GOC IVO	
296	Vallée Ladislas (M) 341 rang ST-Hilaire	GOC IVO	
297	Vallée Simon (M) 339 rang ST-Hilaire	GOC IVO	
298	Vallée Jean-Luc (M) 339 rang ST-Hilaire	GOC IVO	
299	Vallée Jocelyn (M) 339 rang ST-Hilaire	GOC IVO	
300	Vallée Normand (M) 329 rang ST-Hilaire	GOC IVO	
301	Vallée Mireille (F) 329 rang ST-Hilaire	GOC IVO	
302	Vallée Pierre (M) 324 rang ST-Hilaire	GOC IVO	
303	Vallée Maria (F) 324 rang ST-Hilaire	GOC IVO	
304	Vallée Jean-Marc (M) 324 rang ST-Hilaire	GOC IVO	
305	Vallée Pierrette (F) 316 rang ST-Hilaire	GOC IVO	
306	Vallée Jean- Guy (M) 300 rang ST-Hilaire	GOC IVO	
307	Vallée Raymond (M) 300 rang ST-Hilaire	GOC IVO	
308	Vallée Chantal (F) 300 rang ST-Hilaire	GOC IVO	
309	Vallée Corine (F) 294 rang ST-Hilaire	GOC IVO	
310	Vallée Bernard (M) 304A rang ST-Hilaire	GOC IVO	
311	Warren Ulerik (M) 206 rue du Parc	GOC IVO	
312	Warren Andréa (F) 206 rue du Parc	GOC IVO	
313	Warren Mireille (F) 206 rue du Parc	GOC IVO	

RURAL/RURALE

N° 129 page No 8 of/de 9

polling division

electoral district/circonscription Gaspé

certified / certifié

signature(s)-enumerator(s) / signature(s)-recenseur(s)

Marie-Jose Bourque

URBAN/URBAINE

N° page No of/de

polling division / section de vote

F 303 **PRELIMINARY LIST OF ELECTORS**

8 5M 7-79

ELECTIONS CANADA

163497

LISTE PRÉLIMINAIRE DES ÉLECTEURS

This list of qualified electors for the polling division number as set out below was prepared for use at the pending federal election from information obtained at the enumeration and has been certified by the signature(s) below as to completeness and correctness so far as is possible.

La présente constitue la liste des électeurs de la section de vote dont le numéro apparaît plus bas préparée en vue de l'élection fédérale en cours d'après les renseignements recueillis lors du recensement. Le(s) recenseur(s) y a(ont) apposé sa(leur) signature, affirmant que cette liste est aussi complète et exacte que possible.

N°		N°	
1	Aubert, Andréa (F) 106, Rue du Carrefour Grande-Rivière GOC 1VO	22	Bélanger, Jean-Guy (M) 107, Rue de la Source Grande-Rivière GOC 1VO
2	Aubert, Denis (M) 106, Rue du Carrefour Grande-Rivière GOC 1VO	23	Bélanger, Marina (F) 107, Rue de la Source Grande-Rivière GOC 1VO
3	Allard, Denise (F) 109, Rue du Repos Grande-Rivière GOC 1VO	24	Bisson, Jean-Claude (M) 109 B, Rue de la Source Grande-Rivière GOC 1VO
4	Arbours, Diane (F) 149, Rue Belle Feuille Apt.302 Grande-Rivière GOC 1VO	25	Bisson, Mae (F) 109 B, Rue de la Source Grande-Rivière GOC 1VO
5	Boutin, Raymond (M) Grande-Rivière, C.P.24 GOC 1VO	26	Blais, Lionel (M) 118, Rue de la Source Grande-Rivière GOC 1VO
6	Boutin, Leona (F) Grande-Rivière, C.P.24 GOC 1VO	27	Blais, Raphaelle (F) 118, Rue de la Source Grande-Rivière GOC 1VO
7	Blais, Maurice (M) 136, Rue Hôtel de Ville Grande-Rivière GOC1VO	28	Blais, Gilbert (M) 118, Rue de la Source Grande-Rivière GOC 1VO
8	Blais, François (M) 136, Rue Hôtel de Ville Grande-Rivière GOC 1VO	29	Blais, Jean-Guy (M) 118, Rue de la Source Grande-Rivière GOC 1VO
9	Blais, Irene (F) 136, Rue Hôtel de Ville Grande-Rivière GOC 1VO	30	Blais, Sylvio (M) 118, Rue de la Source Grande-Rivière GOC LVO
10	Baker, Thomas (M) 140, Rue Hôtel de Ville Grande-Rivière GOC 1VO	31	Blais, Iona (F) 118, Rue de la Source Grande-Rivière GOC 1VO
11	Boutin, Noella (F) Rue des Carrières, Apt.10 Grande-Rivière GOC 1VO	32	Bouchard, François (M) Grande-Rivière, C.P.82 GOC 1VO
12	Boutin, Maria (F) Rue des Carrières, Apt.10 Grande-Rivière GOC 1VO	33	Blais, Sylvie (F) Grande-Rivière, C.P.82 GOC 1VO
13	Bisson, Gaston (M) 122, Rue du Carrefour Grande-Rivière GOC 1VO	34	Blais, Michel (M) Grande-Rivière, C.P.334 GOC 1VO
14	Bisson, Obéline (F) 122, Rue du Carrefour Grande-Rivière GOC 1VO	35	Blais, Réna (F) Grande-Rivière, C.P.334 GOC 1VO
15	Bouchard, Linda (F) 82, Rue Hôtel de Ville Grande-Rivière GOC 1VO	36	Blais, Denis (M) 124, Rue de la Source Grande-Rivière GOC 1VO
16	Beaudin, Donat (M) 104, Rue Belle Feuille Grande-Rivière GOC 1VO	37	Bélanger, Christine (F) Grande-Rivière, C.P.220
17	Baker, John (M) 103, Rue Belle Feuille Grande-Rivière COC 1VO	38	Blais, Normand (M) 150, Rue du Carrefour Grande-Rivière GOC 1VO
18	Baker, L, Collette (F) 103, Rue Belle Feuille Grande-Rivière GOC 1VO	39	Blais, Lucette (F) 150, Rue du Carrefour Grande-Rivière GOC 1VO
19	Baker, Allen (M) 103, Rue Belle Feuille Grande-Rivière GOC 1VO	40	Bernatchez, Marie-Ange (F) 149, Rue Belle Feuille, Apt.104 Grande-Rivière GOC 1VO
20	Baker, Terry (M) 103, Rue Belle Feuille Grande-Rivière Goc 1VO	41	Bernatchez, Gilles (M) 149, Rue Belle Feuille, Apt.104 Grande-Rivière GOC 1VO
21	Baker, Sidney (M) 103, Rue Belle Feuille Grande-Rivière GOC 1VO	42	Bernatchez, Alfred (M) 149, Rue Belle Feuille, Apt.104 Grande-Rivière GOC 1VO
		43	Bernatchez, Etienne (M) 149, Rue Belle Feuille, Apt.104 Grande-Rivière GOC 1VO

RURAL/RURALE		electoral district/circonscription	URBAN/URBAINE	
N°	page	Gaspé	N°	page
130	N° 1 of/de 7	certified / certifié signature(s)-enumerator(s) / signature(s)-recenseur(s)		N° of/de
polling division / section de vote		Nicole Boutin	polling division / section de vote	

F 303 **PRELIMINARY LIST OF ELECTORS**

ELECTIONS CANADA

LISTE PRÉLIMINAIRE DES ÉLECTEURS

163498

8 5M-7-79

This list of qualified electors for the polling division number as set out below was prepared for use at the pending federal election from information obtained at the enumeration and has been certified by the signature(s) below as to completeness and correctness so far as is possible.

La présente constitue la liste des électeurs de la section de vote dont le numéro apparaît plus bas préparée en vue de l'élection fédérale en cours d'après les renseignements recueillis lors du recensement. Le(s) recenseur(s) y a(ont) apposé sa(leur) signature, affirmant que cette liste est aussi complète et exacte que possible.

N°		N°	
44	Bujold, Monique (F) 149, Rue Belle Feuille, Apt.206 Grande-Rivière GOC 1VO	66	Berthelot, Carolle (F) Grande-Rivière, C.P.776 GOC 1VO
45	Berger, Christianne (F) 149, Rue Belle Feuille, Apt.205 Grande-Rivière GOC 1VO	67	Blais, Hélène (F) 126, Rue des Cèdres Grande-Rivière, C.P.6 GOC 1VO
46	Bélanger, Anne-Marie (F) Grande-Rivière, C.P.635 GOC 1VO	68	Baker, James (M) 142, Rue de la Source Grande-Rivière GOC 1VO
47	Beaudin, Albert (M) Grande-Rivière, C.P.3 GOC 1VO	69	Baker, Colette (F) 142, Rue de la Source Grande-Rivière GOC 1VO
48	Beaudin, Eveline (F) Grande-Rivière, C.P.3 GOC 1VO	70	Baker, Harold (M) 142, Rue de la Source Grande-Rivière GOC 1VO
49	Blais, Valmond (M) 156, Rue de la Source Grande-Rivière GOC 1VO	71	Baker, Joan (F) 142, Rue de la Source Grande-Rivière GOC 1VO
50	Blais, Eveline (F) 156, Rue de la Source Grande-Rivière GOC 1VO	72	Bourgeois, Raoul (M) Grande-Rivière, C.P.924 GOC 1VO
51	Blais, Renaud (M) 156, Rue de la Source Grande-Rivière GOC 1VO	73	Blais, Jean-Yves (M) Rue du Carrefour Grande-Rivière GOC 1VO
52	Blais, Doris (F) 156, Rue de la Source Grande-Rivière GOC 1VO	74	Blais, Lucille (F) Rue du Carrefour Grande-Rivière GOC 1VO
53	Blais, Guylaine (F) 156, Rue de la Source Grande-Rivière GOC 1VO	75	Collin, Albina (F) Rue des Carrières, Apt.13 Grande-Rivière GOC 1VO
54	Bisson, Claude (M) 162, Rue de la Source Grande-Rivière GOC 1VO	76	Cyr, Marina (F) Rue Des Carrières, Apt.13 Grande-Rivière GOC 1VO
55	Blais, Rénald (M) 166, Rue de la Source Grande-Rivière GOC 1VO	77	Cyr, Bertha (F) Rue des Carrières, Apt.3 Grande-Rivière GOC 1VO
56	Bujold, Denis (M) 158 B, Rue de la Source Grande-Rivière GOC 1VO	78	Collin, Léonard (M) Rue des Carrières, Apt.3 Grande-Rivière GOC 1VO
57	Beaudin, Normand (M) 158 B, Rue de la Source Grande-Rivière GOC 1VO	79	Cochin, Claudette (F) 137, Rue des Cèdres Grande-Rivière GOC 1VO
58	Beaudin, Normande (F) 158 B, Rue de la Source GOC 1VO	80	Cochin, Jacques (M) 137, Rue des Cèdres Grande-Rivière GOC 1VO
59	Grande-Rivière Baker, Stephen (M) 138, Rue de la Source Grande-Rivière GOC 1VO	81	Cochin, StéPhane (M) 137, Rue des Cèdres Grande-Rivière GOC 1VO
60	Baker, Irene D (F) 138, Rue de la Source Grande-Rivière GOC 1VO	82	Couture, Louisette (F) 101, Rue de la Source Grande-Rivière GOC 1VO
61	Bernatchez, Arthur (M) 162, Rue du Carrefour, Apt.1 Grande-Rivière GOC 1VO	83	Couture, Diane (F) 101, Rue de la Source Grande-Rivière GOC 1VO
62	Beaudin, Dorine (F) 155, Rue Belle Feuille, Apt.303 Grande-Rivière GOC 1VO	84	Couture, Paul-Marie (M) Grande-Rivière, C.P.1020 GOC 1VO
63	Boudreau, Gabriel (M) 166 A, Rue du Carrefour Grande-Rivière GOC 1VO	85	Couture, Céline (F) Grande-Rivière, C.P.1020 GOC 1VO
64	Boudreau, Colette (F) 166 A, Rue du Carrefour Grande-Rivière GOC 1VO	86	Couture, Jean-Paul (M) Grande-Rivière, C.P.1020 GOC 1VO
65	Berthelot, Serge (M) Grande-Rivière, C.P.776 GOC 1VO	87	Couture, Jean-Luc (M) 129, Rue de la Source Grande-Rivière GOC 1VO

RURAL/RURALE			electoral district/circonscription	URBAN/URBAINE		
N°	page			N°	page	
	N°	of/de	Gaspé		N°	of/de
130	2	7	certified signature(s)-enumerator(s) / signature(s)-recenseur(s) certifié Nicole Bastien			
polling division section de vote				polling division section de vote		

F 303 **PRELIMINARY LIST OF ELECTORS**

ELECTIONS CANADA

163499

LISTE PRÉLIMINAIRE DES ÉLECTEURS

85M-7-79

This list of qualified electors for the polling division number as set out below was prepared for use at the pending federal election from information obtained at the enumeration and has been certified by the signature(s) below as to completeness and correctness so far as is possible.

La présente constitue la liste des électeurs de la section de vote dont le numéro apparaît plus bas préparée en vue de l'élection fédérale en cours d'après les renseignements recueillis lors du recensement. Le(s) recenseur(s) y a(ont) apposé sa(leur) signature, affirmant que cette liste est aussi complète et exacte que possible.

N°		N°	
88	Couture, Christianne (F) 129, Rue de la Source Grande-Rivière GOC 1VO		Grande-Rivière GOC 1VO
89	Cyr, Ginette (F) Grande-Rivière, C.P.968 GOC 1VO	111	Duguay, Gérald (M) 149, Rue Belle Feuille, Apt.205 Grande-Rivière GOC 1VO
90	Cyr, Gracia (F) 160 A, Rue de la Source Grande-Rivière GOC 1VO	112	Duguay, Lorraine (F) Grande-Rivière, C.P.89 GOC 1VO
91	Cyr, Clarence (M) 160 A, Rue de la Source Grande-Rivière GOC 1VO	113	Desbois, Ovide (M) Grande-Rivière, C.P.464 GOC 1VO
92	Cyr, Normand (M) 160 B, Rue de la Source Grande-Rivière GOC 1VO	114	Desbois, Suzanne (F) Grande-Rivière, C.P.464 GOC 1VO
93	Couture, Goceline (F) 160 B, Rue de la Source Grande-Rivière GOC 1VO	115	Desjardin, Emma (F) 155, Rue Belle Feuille, Apt.204 Grande-Rivière GOC 1VO
94	Cloutier, Jeanne (F) 143, Rue du Carrefour, Apt.12 Grande-Rivière GOC 1VO	116	Desbois, Richard (M) 155, Rue Belle Feuille, Apt.302 Grande-Rivière GOC 1VO
95	Cloutier, Fabiola (F) 143, Rue du Carrefour, Apt.12 Grande-Rivière GOC 1VO	117	Desbois, Diane (F) 155, Rue Belle Feuille, Apt.302 Grande-Rivière GOC 1VO
96	Comeau, Marc (M) Grande-Rivière, C.P.253 GOC 1VO	118	Duguay, Stéphane (M) Grande-Rivière, C.P.313 GOC 1VO
97	Comeau, Ghislaine (F) Grande-Rivière, C.P.253 GOC 1VO	119	Dégarie, Lina (F) Grande-Rivière, C.P.817 GOC 1VO
98	Coulombe, Marcel (M) Grande-Rivière, C.P.235 GOC 1VO	120	Dubé, Carmel (M) Grande-Rivière, C.P.81 GOC 1VO
99	Coulombe, Hélène (F) Grande-Rivière, C.P.235 GOC 1VO	121	Desbois, Lisa (F) Grande-Rivière, C.P.81 GOC 1VO
100	Carberry, Thomas (M) 128, Rue des Cèdres Grande-Rivière, C.P.6 GOC 1VO	122	Dupuis, Lisa (F) 155, Rue Belle Feuille, Apt.306 Grande-Rivière GOC 1VO
101	Cabot, Vincent (M) 133, Rue Belle Feuille Grande-Rivière, C.P.793 GOC 1VO	123	Dégarie, Aurèle (M) Grande-Rivière, C.P.86 GOC 1VO
102	Couture, Renaud (M) 149, Rue Belle Feuille, Apt.201 Grande-Rivière GOC 1VO	124	Dégarie, Albini (M) Grande-Rivière, C.P.86 GOC 1VO
103	Desbois, Marcel (M) Rue des Carrières, Apt.3 Grande-Rivière GOC 1VO	125	Dégarie, Jean-Yves (M) Grande-Rivière, C.P.86 GOC 1VO
104	Desbois, André (M) Rue des Carrières, Apt.3 Grande-Rivière GOC 1VO	126	Gionest, Edgar (M) Rue des Carrières, Apt.15 Grande-Rivière GOC 1VO
105	Dubé, William (M) Rue des Carrières, Apt.1 Grande-Rivière GOC 1VO	127	Gionest, Ginette (F) Rue des Carrières, Apt.15 Grande-Rivière GOC 1VO
106	Dubé, Sylvain (M) Rue des Carrières, Apt.1 Grande-Rivière GOC 1VO	128	Groleau, Huguette (F) 149, Rue Belle Feuille, Apt.303 Grande-Rivière GOC 1VO
107	Dubé, Stéphane (M) Rue des Carrières, Apt.1 Grande-Rivière GOC 1VO	129	Guillot, Jean (M) Rue du Carrefour, Apt.11 Grande-Rivière GOC 1VO
108	Dubé, Sylvie (F) 104, Rue Belle Feuille Grande-Rivière GOC 1VO	130	Godin, Louisette (F) 162, Rue du Carrefour, Apt.1 Grande-Rivière GOC 1VO
109	Dubé, Cécile (F) 106, Rue Belle Feuille Grande-Rivière GOC 1VO	131	Grenier, Jean-Yves (M) 155, Rue Belle Feuille, Apt.104 Grande-Rivière GOC 1VO
110	Desbois, Suzanne (F) 149, Rue Belle Feuille, Apt.202	132	Grenier, Lise (F) 155, Rue Belle Feuille, Apt.104 Grande-Rivière GOC 1VO
		133	Grenier, René (M) Grande-Rivière, C.P.855 GOC 1VO
		134	Grenier, Denise (F) Grande-Rivière, C.P.855 GOC 1VO

RURAL/RURALE			electoral district/circonscription	URBAN/URBAINE	
N°	page		Gaspé	N°	page
130	N° 3	of/de 7	certified / certifié signature(s)-enumerator(s) / signature(s)-recenseur(s)		N° of/de
polling division / section de vote			Nicole Pouliot	polling division / section de vote	

163500

F 303 **PRELIMINARY LIST OF ELECTORS**

8 SM-7-79

ELECTIONS CANADA

LISTE PRÉLIMINAIRE DES ÉLECTEURS

This list of qualified electors for the polling division number as set out below was prepared for use at the pending federal election from information obtained at the enumeration and has been certified by the signature(s) below as to completeness and correctness so far as is possible.

La présente constitue la liste des électeurs de la section de vote dont le numéro apparaît plus bas préparée en vue de l'élection fédérale en cours d'après les renseignements recueillis lors du recensement. Le(s) recenseur(s) y a(ont) apposé sa(leur) signature, affirmant que cette liste est aussi complète et exacte que possible.

N°		N°	
135	Hotton, Mireille (F) 140, Rue Hôtel de Ville Grande-Rivière GOC 1VO	156	Delièvre, Aldoria (M) Rue des Carrière, Apt.2 Grande-Rivière GOC 1VO
136	Hautcoeur, Robert (M) Rue des Carrières, Apt.12 Grande-Rivière GOC 1VO	157	Lambert, Cyrille (M) Grande-Rivière, C.P.266 GOC 1VO
137	Hautcoeur, Irène (F) Rue des Carrières, Apt.12 Grande-Rivière GOC 1VO	158	Lambert, Thérèse (F) Grande-Rivière, C.P.266 GOC 1VO
138	Hautcoeur, Yvan (M) Rue des Carrières, Apt.12 Grande-Rivière GOC 1VO	159	Lambert, Joël (M) Grande-Rivière, C.P.266 GOC 1VO
139	Hautcoeur, Lisette (F) Rue des Carrières, Apt.12 Grande-Rivière GOC 1VO	160	Lambert, Manon (F) Grande-Rivière, C.P.266 GOC 1VO
140	Hautcoeur, Danielle (F) Rue des Carières, Apt.12 Grande-Rivière GOC 1VO	161	Lafontaine, Réal (M) Rue des Carrières, Apt.17 Grande-Rivière GOC 1VO
141	Hautcoeur, Rolland (M) Rue des Carrières, Apt.18 Grande-Rivière GOC 1VO	162	Lambert, Laurette (F) Rue des Carrières, Apt.1 Grande-Rivière GOC 1VO
142	Hautcoeur, Lidia (F) Rue des Carrières, Apt.18 Grande-Rivière GOC 1VO	163	Lambert, Florient (M) 110, Rue du Carrefour Grande-Rivière GOC 1VO
143	Hautcoeur, Françoise (F) Rue des Carrières, Apt.18 Grande-Rivière GOC 1VO	164	Lambert, Bertha (F) 110, Rue du Carrefour Grande-Rivière GOC 1VO
144	Hautcoeur, Bernard (M) Rue des Carrières, Apt.18 Grande-Rivière GOC 1VO	165	Lambert, Sonia (F) 110, Rue du Carrefour Grande-Rivière GOC 1VO
145	Hautcoeur, Lucette (F) Rue des Carrières, Apt.18 Grande-Rivière GOC 1VO	166	Lambert, Laura (F) 110, Rue du Carrefour Grande-Rivière GOC 1VO
146	Hautcoeur, André (M) Rue des Carrières, Apt.18 Grande-Rivière GOC 1VO	167	Lemoignan, Antonio (M) Rue des Belles Feuilles, 105 Grande-Rivière GOC 1VO
147	Hotton, Johanne (F) Rue de la Source, Apt.7 Grande-Rivière GOC 1VO	168	Lemoignan, Françoise (F) 105, Rue des Belles Feuilles Grande-Rivière GOC 1VO
148	Houle, Linda (F) 150, Rue du Carrefour, Apt.2 Grande-Rivière GOC 1VO	169	Lancup, Gabrielle (F) 109 B, Rue de la Source Grande-Rivière GOC 1VO
149	Hogan, Chantale (F) 149, Rue Belle Feuille, Apt.204 Grande-Rivière GOC 1VO	170	Leblanc, Gaston (M) 119, Rue de la Source Grande-Rivière GOC 1VO
150	Hallé, Jean-Claude (M) 149, Rue Belle Feuille, Apt.306 Grande-Rivière GOC 1VO	171	Leblanc, Noella (F) 119, Rue de la Source Grande-Rivière GOC 1VO
151	Hautcoeur, Noella (F) 162, Rue de la Source Grande-Rivière GOC 1VO	172	Lemieux, Ginette (F) 124, Rue de la Source Grande-Rivière GOC 1VO
152	Joncas, Christiane (F) 155, Rue Belle Feuille, Apt.305 Grande-Rivière GOC 1VO	173	Lapierre, Léo Grande-Rivière, C.P.821
153	Delièvre, André (M) Rue des Carrières, Apt.2 Grande-Rivière GOC 1VO	174	Langlois, Michel (M) 150, Rue du Carrefour, Apt.2 Grande-Rivière GOC 1VO
154	Delièvre, Aldo (M) Rue des Carrières, Apt.2 Grande-Rivière GOC 1VO	175	Lamarre, Colette (F) 152, Rue du Carrefour Grande-Rivière GOC 1VO
155	Delièvre, Annette (F) Rue des Carrières, Apt.2 Grande-Rivière GOC 1VO	176	Delièvre, Lisette (F) 145, Rue du Carrefour, Apt.3 Grande-Rivière GOC 1VO
		177	Leblanc, Fabienne (F) 145, Rue du Carrefour, Apt.2 Grande-Rivière GOC 1VO
		178	Lemoignan, Serge (M) 131 D, Rue de la Source, Apt.8

RURAL/RURALE			electoral district/circonscription	URBAN/URBAINE	
N°	page		Gaspé	N°	page
130	N° 4	of/de 7	certified / certifié signature(s)-enumerator(s) / signature(s)-recenseur(s)		N° of/de
polling division / section de vote			Nicole Boutin	polling division / section de vote	

163501

F 303 **PRELIMINARY LIST OF ELECTORS**

ELECTIONS CANADA

LISTE PRÉLIMINAIRE DES ÉLECTEURS

8.5M-7-79

This list of qualified electors for the polling division number as set out below was prepared for use at the pending federal election from information obtained at the enumeration and has been certified by the signature(s) below as to completeness and correctness so far as is possible.

La présente constitue la liste des électeurs de la section de vote dont le numéro apparaît plus bas préparée en vue de l'élection fédérale en cours d'après les renseignements recueillis lors du recensement. Le(s) recenseur(s) y a(ont) apposé sa(leur) signature, affirmant que cette liste est aussi complète et exacte que possible.

N°		
179	Lauzier, Denise (F) 131 B, Rue de la Source, Apt.8 Grande-Rivière	G0C 1V0
180	Larocque, Ludger (M) Grande-Rivière, C.P.273	G0C 1V0
181	Larocque, Janette (F) Grande-Rivière, C.P.273	G0C 1V0
182	Larocque, Adrin (M) Grande-Rivière, C.P.273	G0C 1V0
183	Lamarre, Marie-Paul (F) 258 B, Rue de la Source Grande-Rivière	G0C 1V0
184	Larocque, Armand (M) 258 B, Rue de la Source Grande-Rivière	G0C 1V0
185	Larocque, Lise (F) Grande-Rivière, C.P.273	G0C 1V0
186	Larocque, Rolland (M) Grande-Rivière, C.P.273	G0C 1V0
187	Lambert, Jean-Marie (M) Grande-Rivière, C.P.367	G0C 1V0
188	Lambert, Thérèse (F) Grande-Rivière, C.P.367	G0C 1V0
189	Lambert, Lucie-Anne (F) Grande-Rivière, C.P.367	G0C 1V0
190	Lambert, Raymond (M) Grande-Rivière, C.P.367	G0C 1V0
191	Leblanc, Huguette (F) 162, Rue du Carrefour, Apt.2 Grande-Rivière	G0C 1V0
192	Lebreux, Louise (F) 129, Rue des Belles Feuilles Grande-Rivière	G0C 1V0
193	Lebreux, Raymond (M) 122, Rue du Repos Grande-Rivière	G0C 1V0
194	Lebreux, Danielle (F) 122, Rue du Repos Grande-Rivière	G0C 1V0
195	Lambert, Roger (M) 112, Rue du Carrefour Grande-Rivière	G0C 1V0
196	Lambert, Blandine (F) 112, Rue du Carrefour Grande-Rivière	G0C 1V0
197	Lambert, Ronald (M) 112, Rue du Carrefour Grande-Rivière	G0C 1V0
198	Lelièvre, Georges (M) 80, Rue Hôtel de Ville Grande-Rivière	G0C 1V0
199	Lelièvre, Sonia (F) 80, Rue Hôtel de Ville Grande-Rivière	G0C 1V0
200	Lelièvre, Romuald (M) Grande-Rivière, C.P.447	G0C 1V0
201	Lelièvre, Gaétane (F) Grande-Rivière, C.P.447	G0C 1V0
202	Lelièvre, Léopaul (M) Grande-Rivière, C.P.572	G0C 1V0
203	Lelièvre, Aldéa (F) Grande-Rivière, C.P.572	G0C 1V0
204	Lelièvre, Fernand (M) Grande-Rivière, C.P.572	G0C 1V0
205	Lambert, Sylvain (M) Grande-Rivière, C.P.266	G0C 1V0
206	Latulippe, Sylvie (F) Grande-Rivière, C.P.404	G0C 1V0
207	Lafontaine, Marc (M) Grande-Rivière, C.P.308	G0C 1V0
208	Lebreux, Madeleine (F) Grande-Rivière, C.P.793	G0C 1V0
209	Lapointe, Bruno (M) Rue Belle Feuille, apt.103 Grande-Rivière	G0C 1V0
210	Marcoux, Zenon (F) Rue des Carrières, Apt.10 Grande-Rivière	G0C 1V0
211	Moreau, Ginette (F) Rue des Carrières, Apt.16 Grande-Rivière	G0C 1V0
212	Moreau, Amédé (M) Rue des Carrières, Apt.16 Grande-Rivière	G0C 1V0
213	Morris, Patrick (M) Rue des Carrières, Apt.20 Grande-Rivière	G0C 1V0
214	Moreau, Ferdinand (M) 82, Rue HOtel de Ville Grande-Rivière	G0C 1V0
215	Moreau, Léda (F) 82, Rue HOtel de Ville Grande-Rivière	G0C 1V0
216	Moreau, Mario (M) 82, Rue Hôtel de Ville Grande-Rivière	G0C 1V0
217	Moreau, Régis (M) 82, Rue HOtel de Ville Grande-Rivière	G0C 1V0
218	Moreau, Chantale (F) 82, Rue Hôtel de Ville Grande-Rivière	G0C 1V0
219	Méthot, Jean (M) 106, Rue Belle Feuille Grande-Rivière	G0C 1V0
220	Malboeuf, François (M) 101, Rue de la Source Grande-Rivière	G0C 1V0
221	Méthot, Marina (F) Grande-Rivière, C.P.857	G0C 1V0
222	Moreau, Gérard (M) Grande-Rivière, C.P.857	G0C 1V0
223	Mercier, Jacques (M) Grande-Rivière, C.P.1025	G0C 1V0
224	Michel, Jean-Paul (M) 149, Rue Belle Feuille, Apt.206 Grande-Rivière	G0C 1V0
225	Mercier, Denise (F) Rue du Carrefour, Apt. 11 Grande-Rivière	G0C 1V0
226	Méthot, Léo (M) Grande-Rivière, C.P.635	G0C 1V0
227	Mercier, Michel (M) 162, Rue du Carrefour, Apt.3 Grande-Rivière	G0C 1V0

RURAL/RURALE

N° 130 | page N° 5 of/de 7

polling division / section de vote

electoral district / circonscription: Gaspé

certified / certifié — signature(s)-enumerator(s) / signature(s)-recenseur(s): nicole poutin

URBAN/URBAINE

N° | page N° of/de

polling division / section de vote

F 303 **PRELIMINARY LIST OF ELECTORS**

8 5M-7-79

ELECTIONS CANADA

LISTE PRÉLIMINAIRE DES ÉLECTEURS

163502

This list of qualified electors for the polling division number as set out below was prepared for use at the pending federal election from information obtained at the enumeration and has been certified by the signature(s) below as to completeness and correctness so far as is possible.

La présente constitue la liste des électeurs de la section de vote dont le numéro apparaît plus bas préparée en vue de l'élection fédérale en cours d'après les renseignements recueillis lors du recensement. Le(s) recenseur(s) y a(ont) apposé s(a)leur) signature, affirmant que cette liste est aussi complète et exacte que possible.

N°		N°	
228	Moreau, Gastien (M) 155, Rue Belle Feuille, Apt.303 Grande-Rivière GOC 1VO	251	Nicolas, Guylaine (F) Grande-Rivière, C.P.924 GOC 1VO
229	Moreau, Alcide (M) 129, Rue des Belles Feuilles Grande-Rivière GOC 1VO	252	Nicolas, France (F) 155, Rue Belle Feuille, Apt.301 Grande-Rivière GOC 1VO
230	Mercier, Odette (F) Grande-Rivière, C.P.266 GOC 1VO	253	Nicolas, Richard (M) Grande-Rivière, C.P.404 GOC 1VO
231	Méthot, Margueritte (F) 149, Rue Belle Feuille, Apt.201 Grande-Rivière GOC 1VO	254	O'Connors, Paul (M) Grande-Rivière, C.P.553 GOC 1VO
232	Nicolas, Donalda (F) 102, Rue Belle Feuille Grande-Rivière GOC 1VO	255	O'Connors, Ghislaine (F) Grande-Rivière, C.P.553 GOC 1VO
233	Nicolas, Lionel (M) 102, Rue Belle Feuille Grande-Rivière GOC 1VO	256	Proulx, Yves (M) 125 A, Rue de la Source Grande-Rivière GOC 1VO
234	Nicolas, Régis (M) 115, Rue Belle Feuille Grande-Rivière GOC 1VO	257	Pinel, Réjean (M) 145, Rue du Carrefour, Apt.2 Grande-Rivière GOC 1VO
235	Nicolas, Rollande (F) 115, Rue Belle Feuille Grande-Rivière GOC 1VO	258	Poitras, Andréa (F) 162, Rue du Carrefour, Apt.3 Grande-Rivière GOC 1VO
236	Nicolas, Michelle (F) 115, Rue Belle Feuille Grande-Rivière GOC 1VO	259	Pinel, Pierrette (F) 155, Rue Belle Feuille, Apt.101 Grande-Rivière GOC 1VO
237	Nicolas, Gilles (M) 113, Rue Belle Feuille Grande-Rivière GOC 1VO	260	Pinel, Joachin (M) 155, Rue Belle Feuille, Apt.101 Grande-Rivière GOC 1VO
238	Nicolas, Raymonde (F) 113, Rue Belle Feuille Grande-Rivière GOC 1VO	261	Pinel, Carmen (F) 155, Rue Belle Feuille, Apt.101 Grande-Rivière GOC 1VO
239	Nicolas, Jean-Marc (M) 113, Rue Belle Feuille Grande-Rivière GOC 1VO	262	Plourde, Yolland (M) 155, Rue Belle Feuille, Apt.105 Grande-Rivière GOC 1VO
240	Nicolas, Richard (M) 113, Rue Belle Feuille Grande-Rivière GOC 1VO	263	Pinel, Suzanne (F) 155, Rue Belle Feuille, Apt.205 Grande-Rivière GOC 1VO
241	Nicolas, Gilbert (M) 152, Rue Du Carrefour Grande-Rivière GOC 1VO	264	Pagé, Jean-Pierre (M) 155, Rue Belle Feuille, Apt.304 Grande-Rivière GOC 1VO
242	Nicolas, Cécile (F) Grande-Rivière, C.P.39 GOC 1VO	265	Parisé, Langis (M) 155, Rue Belle Feuille, Apt.301 Grande-Rivière GOC 1VO
243	Nicolas, Jeanette (F) Grande-Rivière, C.P.39 GOC 1VO	266	Pitre, Jean-Luc (M) Grande-Rivière, C.P.969 GOC 1VO
244	Nicolas, Ernest (M) Grande-Rivière, C.P.112 GOC 1VO	267	Roussy, Laurienne (F) 114, Rue du Carrefour Grande-Rivière GOC 1VO
245	Nicolas, Germaine (F) Grande-Rivière, C.P.112 GOC 1VO	268	Roussy, Diogène (M) Rue de la Source, Apt.7 Grande-Rivière GOC 1VO
246	Nicolas, André (M) Grande-Rivière, C.P.112 GOC 1VO	269	Roussy, Carmen (F) 149, Rue Belle Feuille, Apt.203 Grande-Rivière GOC 1VO
247	Nicolas, Lucie (F) Grande-Rivière, C.P.112 GOC 1VO	270	Renaud, Pierrette (F) 145, Rue du Carrefour, Apt.3
248	Nicolas, Léo (M) 122, Rue du Repos Grande-Rivière GOC 1VO	271	Roussy, Derilda (F) 149, Rue Belle Feuille, Apt.301 Grande-Rivière GOC 1Vo
249	Nicolas, Adrienne (F) 122, Rue du Repos Grande-Rivière GOC 1VO	272	Roussy, Juliette (F) 149, Rue Belle Feuille, Apt.301 Grande-Rivière GOC 1VO
250	Nicolas, Réal (M) 122, Rue du Repos Grande-Rivière GOC 1VO	273	Sutton, Evangéline (F) Rue des Carrières, Apt.4

RURAL/RURALE		electoral district/circonscription	URBAN/URBAINE	
N°	page	Gaspé	N°	page
130	N° 6 of/de 7	certified / certifié signature(s)-enumerator(s) / signature(s)-recenseur(s)		N° of/de
polling division / section de vote		Nicole Boutin	polling division / section de vote	

F 303 **PRELIMINARY LIST OF ELECTORS**

ELECTIONS CANADA

LISTE PRÉLIMINAIRE DES ÉLECTEURS

163503

8 SM-7-79

This list of qualified electors for the polling division number as set out below was prepared for use at the pending federal election from information obtained at the enumeration and has been certified by the signature(s) below as to completeness and correctness so far as is possible.

La présente constitue la liste des électeurs de la section de vote dont le numéro apparaît plus bas préparée en vue de l'élection fédérale en cours d'après les renseignements recueillis lors du recensement. Le(s) recenseur(s) y a(ont) apposé sa(leur) signature, affirmant que cette liste est aussi complète et exacte que possible.

N°			N°		
274	Sirois, Uldège (M) Rue des Carrières, Apt.7 Grande-Rivière	GOC 1VO	300	Vallée, Rita (F) Grande-Rivière, C.P.86	GOC 1VO
275	Sirois, Claudette (F) Rue des Carrières, Apt.7 Grande-Rivière	GOC 1VO	301	Wall, Clifford (M) 111, Rue de la Source Grande-Rivière	GOC 1VO
276	Sirois, Gilbert (M) Rue des Carrières, Apt.7 Grande-Rivière	GOC 1VO	302	Wall, Thérèse (F) 111, Rue de la Source Grande-Rivière	GOC 1VO
277	Sirois, Yves (M) Grande-Rivière, C.P.232	GOC 1VO	303	Wall, Sandra (F) 111, Rue de la Source Grande-Rivière	GOC 1VO
278	Sirois, Samuel (M) Grande-Rivière, C.P.232	GOC 1VO	304	wagner, Bruno (M) 149, Rue Belle Feuille, Apt.202 Grande-Rivière	GOC 1VO
279	Sirois, Dorine (F) Grande-Rivière, C.P.232	GOC 1VO	305	Warren, Michel (M) 149, Rue Belle Feuille, Apt.204 Grande-Rivière	GOC 1VO
280	Savage, Marie-Claude (F) Grande-Rivière, C.P.233	GOC 1VO	306	Warren, Norbert (M) 149, Rue Belle Feuille, Apt. Grande-Rivière	GOC 1VO
281	Savage, Jacinthe (F) Grande-Rivière, C.P.233	GOC 1VO	307	Warren, Irène (F) 112, Rue du Carrefour Grande-Rivière	GOC 1VO
282	Soucis, Roméo (M) Grande-Rivière, C.P.89	GOC 1VO			
283	Sirois, Denis (M) Grande-Rivière, C.P.882	GOC 1VO			
284	Smith, Jacinthe (F) Grande-Rivière, C.P.882	GOC 1VO			
285	Sirois, Réjean (M) Grande-Rivière, C.P.956	GOC 1VO			
286	Sirois, Danielle (F) Grande-Rivière, C.P.956	GOC 1VO			
287	Sutton, John (M) Grande-Rivière, C.P.518	GOC 1VO			
288	Sutton, Alberte (F) Grande-Rivière, C.P.518	GOC 1VO			
289	Smith, June (F) Grande-Rivière, C.P.308	GOC 1VO			
290	Trachy, Douglas (M) 116, Rue du Repos Grande-Rivière	GOC 1VO			
291	Trachy, Suzanne (F) 116, Rue du Repos Grande-Rivière	GOC 1VO			
292	Tétreault, Anne-Marie (F) 125 A, Rue de la Source Grande-Rivière	GOC 1VO			
293	Trépanier, Martin (M) Grande-Rivière, C.P.514	GOC 1VO			
294	Vallée, Aimée (F) Rue des Carrières, Apt.15 Grande-Rivière	GOC 1VO			
295	Vallée, Solange (F) Rue des Carrières, Apt.15 Grande-Rivière	GOC 1VO			
296	Vachon, Marjolaine (F) 104, Rue Belle Feuille Grande-Rivière	GOC 1VO			
297	Vallée, Jean-Claude (M) Grande-Rivière, C.P.411	GOC 1VO			
298	Vallée, Mireille (F) Grande-Rivière, C.P.411	GOC 1VO			
299	Venne, Denis (M) 155, Rue Belle Feuille, Apt.202 Grande-Rivière	GOC 1VO			

RURAL/RURALE			electoral district/circonscription	URBAN/URBAINE	
N°	page			N°	page
130	N° 7	of/de 7	Gaspé		N° of/de
polling division / section de vote			certified / certifié signature(s)-enumerator(s) / signature(s)-recenseur(s) Nicole Pentin	polling division / section de vote	

163504

F 303 **PRELIMINARY LIST OF ELECTORS**

ELECTIONS CANADA

LISTE PRÉLIMINAIRE DES ÉLECTEURS

8.5M-7.79

This list of qualified electors for the polling division number as set out below was prepared for use at the pending federal election from information obtained at the enumeration and has been certified by the signature(s) below as to completeness and correctness so far as is possible.

La présente constitue la liste des électeurs de la section de vote dont le numéro apparaît plus bas préparée en vue de l'élection fédérale en cours d'après les renseignements recueillis lors du recensement. Le(s) recenseur(s) y a(ont) apposé sa(leur) signature, affirmant que cette liste est aussi complète et exacte que possible.

GRANDE-RIVIERE GOC IVO

N°		N°	
1	AYOTTE, EMMANUEL (M) C.P. 111 " "	60	LAFONTAINE, GILLES (M) C.P. 323 " "
2	AYOTTE, RITA (F) C.P. 111 " "	61	LAFONTAINE, NATHALIE (F) C.P. 323 " "
3	AYOTTE, PIERRE (M) C.P. 111 " "	62	LAFONTAINE, FRANCOIS (M) C P. 323 "
4	AYOTTE, JACQUES (M) C.P. 111 " "	63	LAFONTAINE, FRANCE (F) C.P. 323 " "
5	AYOTTE, GEORGES (M) C.P. 66 " "	64	LANGLAIS, BLANCHE (F) 91, de la Source " "
6	AMOS, LAURENT (M) C.P. 946 " "	65	LELIEVRE, BEATRICE (F) C.P. 603 " "
7	AMOS, JULIETTE (F) C.P. 946 " "	66	LELIEVRE, WILLIAM (M) C.P. 603 " "
8	ARSENAULT, MAURICE (M) " "	67	LEMOIGNAN, NORMANDE (F) C.P. 504 " "
9	ARSENAULT, FRANCINE (F) " "	68	LEMOIGNAN, MARCEL (M) C.P. 504 " "
10	BEAUDIN, EUGENE (M) C.P. 1007 " "	69	LEMOIGNAN, MARIO (M) C.P. 504 " "
11	BAKER, CHRISTIANE (F) C.P. 517 " "	70	LEMIEUX, ROBERT (M) C.P. 446 " "
12	BISSON, HELENE (F) C.P. 517 " "	71	LELIEVRE, ANTOINE (M) C.P. 442 " "
13	BISSON, GUY (M) C.P. 323 " "	72	LELIEVRE, ALVINA (F) C.P. 442 " "
14	BERTHELOT, YOLAINE (F) 86A de la Source " "	73	LELIEVRE, ANTOINE (M) C.P. 442 " "
15	CHOUINARD, ALICE (F) C.P. 66 " "	74	LEMOIGNAN, ROLAND (M) C.P. 520 " "
16	CAUVIER, BERTHA (F) C.P. 735 " "	75	LEMOIGNAN, EDNA (F) C.P. 520 " "
17	CYR, GASTON (M) C.P. 517 " "	76	LEMOIGNAN, GILLES (M) C.P. 520 " "
18	COUTURE, EUGENE (M) C.P. 714 " "	77	LEMOIGNAN, EVELYN (F) C.P. 520 " "
19	COUTURE, CORINNE (F) C.P. 714 " "	78	LELIEVRE , DIANE (F) C.P. 64 " "
20	COUTURE, LOUIS (M) C.P. 714 " "	79	MERCIER, LAUREAT (M) C.P. 552 " "
21	COLLIN, JACQUES (M) 95, du Repos" "	80	MERCIER, WILLIAM (M) C.P. 92 " "
22	COLLIN, YVETTE (F) 95, du Repos " "	81	METHOT, ARMAND (M) C.P. 143 " "
23	CYR, EMERENTIENNE (F) C.P. 457 " "	82	METHOT, THERESE (F) C.P. 143 " "
24	COUTURE, GERALD (M) C.P. 39 " "	83	METHOT, MICHEL (M) C.P. 143 " "
25	COUTURE, HUGUETTE (F) C.P. 39 " "	84	MARCOUX, CLARENCE (M) 91, de la Source " "
26	COUTURE, CHANTALE (F) C.P. 39 " "	85	MOFFETTE, JULES (M) C.P. 27 " "
27	CLOUTIER, THERESE (F) C.P. 833 " "	86	MOFFETTE, ANNE-MARIE (F) C.P. 27 " "
28	CYR, DORINE (F) C.P. 73 " "	87	MERCIER, GERALD (M) " "
29	CYR, ANDRE (M) C.P. 73 " "	88	MERCIER, NICOLE (F) " "
30	CARBERY, GEORGIANA (F) C.P. 725 " "	89	NICOLAS, MARCELLE (F) C.P.54 " "
31	CARBERY, RAYMOND (F) C.P. 424 " "	90	NICOLAS, LISE (F) C.P. 54 " "
32	CARBERY, PIERRETTE (F) C.P. 424 " "	91	NICOLAS, JOSE (M) C.P. 938 " "
33	CAUVIER, GILBERT (M) C.P. 190 " "	92	NICOLAS, SYLVIE (F) C.P. 681 " "
34	DOUCET, MARIE (F) C.P. 864 " "	93	NICOLAS, JOHANNE (F) C.P. 681 " "
35	DOUCET,LOUIS (M) C.P. 864 " "	94	NICOLAS, JEAN-LUC (M) C.P. 144 " "
36	DEGARIE, VALMONT (M) 89, de la Source " "	95	NICOLAS, LAURAINE (F) C.P. 144 " "
37	DEGARIE, FABIOLA (F) 89, de la Source " "	96	NICOLAS, CLAUDE (M) C.P. 725 " "
38	DEGARIE, NIEL (M) 89, de la Source""	97	NICOLAS, JACQUELINE (F) C.P. 725 " "
39	DEGARIE, BRENDA (F) 89, de la Source	98	NICOLAS, ISABELLE (F) C.P. 64 " "
40	DUBE, ALAIN (M) 89, de la Source " "	99	PILON, JEANNE (F) C.P. 681 " "
41	DIOTTE, LINDA (F) C.P. 833 " "	100	PILON, AMANDA (F) C.P. 681 " "
42	DIOTTE, YVETTE (F) C.P. 190 " "	101	ROSS, ROGER (M) C.P. 795 " "
43	DIOTTE, JEAN-CLAUDE (M) 86A, de la Source " "	102	ROSS, NOELLA (F) C.P. 795 " "
44	GAGNON, GEORGIANNA (F) C.P. 545 " "	103	ROSS, GASTON L. (M) 96, du Repos"
45	HOGAN, IRENE (F) C.P. 302 " "	104	ROUSSY, ANDRE (M) C.P. 5 " "
46	HUARD, RAYMOND (M) C.P. 205 " "	105	ROUSSY, MICHEL (M) C.P. 5 " "
47	HUARD, ARMANDE C. (F) C.P. 205 " "	106	ROUSSY, MARC (M) C.P. 5 " "
48	HOGAN, GERALDINE (F) C.P. 446 " "	107	ROUSSY, JOCELYN (M) 91, de la Source
49	HAUTCOEUR, JOACHIM (M) C.P. 483 " "	108	SIROIS, MARIA (F) C.P. 187 " "
50	HAUTCOEUR, EMILIA (F) C.P. 483 " "	109	SIROIS, YVETTE (F) C.P. 373 " "
51	LAMBERT, JEAN (M) C.P. 964 " "	110	SUTTON, DICK (M) C.P. 393 " "
52	LAMBERT, IRENE (F) C.P. 964 " "	111	SUTTON, GILBERTE (F) C.P. 393 " "
53	LANCUP , YVONNE (F) C.P. 593 " "	112	SUTTON, JENNY (F) C.P. 393 " "
54	LEBREUX, DORINE (F) C.P. 1007 " "	113	STEEVENS, BERNARD (M) C.P. 382 " "
55	LANGLAIS, PAULINE (F) C.P. 605 " "	114	TOURNAY, CARMEN (F) C.P. 927 " "
56	LAHAIE, CAROLE (F) C.P. 938 " "	115	TOURNAY, ROBERT (M) C.P. 927 " "
57	LAFONTAINE, JEAN (M) C.P. 308 " "	116	TOURNAY, GINETTE (F) C.P. 927 " "
58	LAFONTAINE, JOAN (F) C.P. 308 " "	117	VALLEE, JEAN-PAUL (M) C.P. 681 " "
59	LAFONTAINE, MARGUERITE (F) C.P.323 "	118	VAILLANCOURT, GILBERT(M) C.P. 247 "
		119	VAILLANCOURT, GABY (F) C.P. 247 " "
		120	VAILLANCOURT, DENIS (M) C.P. 247 ""

RURAL/RURALE		electoral district/circonscription GASPE	URBAN/URBAINE	
N° 131	page N° 1 of/de 2	certified / certifié	signature(s)-enumerator(s) / signature(s)-recenseur(s)	N° page N° of/de
polling division / section de vote				polling division / section de vote

F 303

PRELIMINARY LIST OF ELECTORS

ELECTIONS CANADA

LISTE PRÉLIMINAIRE DES ÉLECTEURS

163505

8 5M-7-79

This list of qualified electors for the polling division number as set out below was prepared for use at the pending federal election from information obtained at the enumeration and has been certified by the signature(s) below as to completeness and correctness so far as is possible.

La présente constitue la liste des électeurs de la section de vote dont le numéro apparaît plus bas préparée en vue de l'élection fédérale en cours d'après les renseignements recueillis lors du recensement. Le(s) recenseur(s) y a(ont) apposé sa(leur) signature, affirmant que cette liste est aussi complète et exacte que possible.

GRANDE-RIVIERE GOC IVO

N°		N°
121	WALL, WILLIAM (M) C.P. 222 " "	
122	WALL, JEAN-GILLES (M) C.P.222 " "	

RURAL/RURALE		electoral district/circonscription	URBAN/URBAINE
N° 131	page N° 2 of/de 2	GASPE	N° page N° of/de
polling division section de vote		certified certifié signature(s)-enumerator(s) / signature(s)-recenseur(s)	polling division section de vote

F 303 **PRELIMINARY LIST OF ELECTORS**

85M-7-79

ELECTIONS CANADA

163506

LISTE PRÉLIMINAIRE DES ÉLECTEURS

This list of qualified electors for the polling division number as set out below was prepared for use at the pending federal election from information obtained at the enumeration and has been certified by the signature(s) below as to completeness and correctness so far as is possible.

La présente constitue la liste des électeurs de la section de vote dont le numéro apparaît plus bas préparée en vue de l'élection fédérale en cours d'après les renseignements recueillis lors du recensement. Le(s) recenseur(s) y a(ont) apposé sa(leur) signature, affirmant que cette liste est aussi complète et exacte que possible.

N°		GOC	LVO
1	Audet, Madeleine (F) c.p. 512 grande-allée est		
2	Arsenault, Linda (F) c.p. 56 grande-allée est	"	"
3	Beaudin, Marcel (M) 137 grande-allée est, app.#1	"	"
4	Beaudin, Mireille (F) 137 grande-allée est, app.#1	"	"
5	Bunton, Ida (F) 125 grande-allée est	"	"
6	Bunton, Armand (M) 125 grande-allée est	"	"
7	Boudreau, Astrid (F) 123 grande-allée est	"	"
8	Boudreau, Marc (M) 123 grande-allée est	"	"
9	Belisle, Michelle (F) c.p. 512 grande-allée est	"	"
10	Bernard, Jean-Marc (M) c.p. 56 grande-allée est	"	"
11	Bernatchez, Marie-Paule (F) 74 rue des sables	"	"
12	Beaudin, Sylvie (F) 76 grande-allée est, app.#3	"	"
13	Béliveau, Géraldine (F) 76 grande-allée est, app.#6	"	"
14	Blais, Benoit (M) 55 grande-allée est	"	"
15	Blais, Roseline (F) 55 grande-allée est	"	"
16	Blais, Yvan (M) 55 grande-allée est	"	"
17	Blais, Ghyslaine (F) 55 grande-allée est	"	"
18	Berthelot, Henri (M) 18 grande-allée est	"	"
19	Berthelot, Eliane (F) 18 grande-allée est	"	"
20	Bisson, Williams (M) c.p. 278 grande-allée est	"	"
21	Bisson-Joncas, Hélène (F) c.p. 278 grande-allée est	"	"
22	Bisson, Léopold (M) c.p. 762 grande-allée est	"	"
23	Bisson, Blanche (F) c.p. 762 grande-allée est	"	"
24	Bisson, Naura (F) c.p. 762 grande-allée est	"	"
25	Bisson, Rolande (F) 42 grande-allée est	"	"
26	Bisson, Léopold (M) 42 grande-allée est	"	"
27	Bisson, Denise (F) 40 grande-allée est	"	"
28	Bisson, Hughes (M) 42 grande-allée est	"	"
29	Berthelot, Raoul (M) 101 grande-allée est	"	"
30	Berthelot, Alvine (F) 101 grande-allée est	"	"
31	Bujold, Fernande (F) 54-A grande-allée est	"	"
32	Bujold, Jean-Marc (M) 70 grande-allée est app.#4	"	"
33	Bujold, Ronald (M) 70 grande-allée est app.#4	"	"
34	Bujold, Serge (M) 70 grande-allée est, app.#4	"	"
35	Bujold, Suzette (F) 70 grande-allée est, app.#4	"	"
36	Bujold, Donalda (F) 70 grande-allée est, app.#4	"	"
37	Bujold, René (M) 70 grande-allée est app.#4	"	"
38	Bunton, Georges (M) 130 grande-allée est	"	"
39	Bunton, Ena (F) 130 grande-allée est	"	"
40	Boutin, Denis (M) 126-B grande-allée est	"	"
41	Boutin, Mme Gilles (F) 114 grande-allée est	"	"
42	Boutin, Charles (M) 114 grande-allée est	"	"
43	Boutin, Wellee (M) 114 grande-allée est	"	"
44	Boutin, Denise (F) 114 grande-allée est	"	"
45	Boutin, Lucien (M) 114 grande-allée est	"	"
46	Boutin, Adhémar (M) 112 grande-allée est	"	"
47	Boutin, Hélène (F) 112 grande-allée est	"	"
48	Boutin, Richard (M) 112 grande-allée est	"	"
49	Bourget, Diane (F) 57 grande-allée est	"	"
50	Clapperton, Marguerite (F) 141 grande-allée est	"	"
51	Clapperton, Gage (M) 141 grande-allée est	"	"
52	Clapperton, Georges (M) 141 grande-allée est	"	"
53	Clapperton, Gerry (M) 141 grande-allée est	"	"
54	Clapperton, Marc (M) 141 grande-allée est	"	"
55	Clapperton, Lydia (F) 141 grande-allée est	"	"
56	Couture, Naldi (F) 76 grande-allée est, app.#7	"	"
57	Cloutier, Armand (M) 63 grande-allée est	"	"
58	Cloutier, Wilfrid (M) 63 grande-allée est	"	"
59	Cloutier, Mme Wilfrid (F) 63 grande-allée est	"	"
60	Cloutier, Armande (F) 63 grande-allée est	"	"
61	Couture, Raymond (M) 59 grande-allée est	"	"
62	Couture, Mme Raymond (F) 59 grande-allée est	"	"
63	Couture, Marc-André (M) 59 grande-allée est	"	"
64	Couture, Micheline (F) 59 grande-allée est	"	"
65	Couture, Jean-Serge (M) 59 grande-allée est	"	"

RURAL/RURALE

N°	page	
132	N° 1	of/de 4

polling division / section de vote

electoral district/circonscription: Gaspé

certified / certifié

signature(s)-enumerator(s) / signature(s)-recenseur(s): Étienne Bernatchez

URBAN/URBAINE

N°	page	
	N°	of/de

polling division / section de vote

163507

F 303 **PRELIMINARY LIST OF ELECTORS**

ELECTIONS CANADA

LISTE PRÉLIMINAIRE DES ÉLECTEURS

8.5M-7-79

This list of qualified electors for the polling division number as set out below was prepared for use at the pending federal election from information obtained at the enumeration and has been certified by the signature(s) below as to completeness and correctness so far as is possible.

La présente constitue la liste des électeurs de la section de vote dont le numéro apparaît plus bas préparée en vue de l'élection fédérale en cours d'après les renseignements recueillis lors du recensement. Le(s) recenseur(s) y a(ont) apposé sa(leur) signature, affirmant que cette liste est aussi complète et exacte que possible.

N°		GOC	1VO
66	Comeau, Jean-Luc (M) 52 rue des merisiers	..	..
67	Comeau, Hélène (F) 52 rue des merisiers	..	..
68	Couture, Louis-Réal (M) 75 rue des merisiers	..	..
69	Couture, Marthe (F) 75 rue des merisiers	..	..
70	Couture, Martin (M) 75 rue des merisiers	..	..
71	Couture, France (F) 75 rue des merisiers	..	..
72	Couture, Marcelle (F) 73 rue des merisiers	..	..
73	Couture, Gaëtan (M) 74 rue des merisiers	..	..
74	Couture, Jeanette (F) 74 rue des merisiers	..	..
75	Couture, Mme Ernest (F) 45 grande-allée est	..	..
76	Couture, Annie (F) 45 grande-allée est	..	..
77	Couture, Gilles (M) 45 grande-allée est	..	..
78	Couture, Mme Gilles (F) 45 grande-allée est	..	..
79	Couture, Sylvie (F) 45 grande-allée est	..	..
80	Couture, Denis (M) 45 grande-allée est	..	..
81	Couture, Serge-André (M) 45 grande-allée est	..	..
82	Couture, Edith (F) 45 grande-allée est	..	..
83	Caron, Stella (F) 26 grande-allée est	..	..
84	Couture, Yvonne (F) 46-B grande-allée est	..	..
85	Couture, Calixte (M) 46-B grande-allée est	..	..
86	Couture, Hermel (M) c.p. 794 grande-allée est	..	..
87	Collin, Pierrette (F) c.p. 25 grande-allée est	..	..
88	Couture, Anna (F) 52 grande-allée est	..	..
89	Couture, Bernard (M) 52 grande-allée est	..	..
90	Caron, France (F) 137 grande-allée est, app.#2	..	..
91	Couture, Adolphe (M) c.p. 213 grande-allée est	..	..
92	Couture, Louise (F) 50-A grande-allée est	..	..
93	Couture, Mme Henri (F) 50-A grande-allée est	..	..
94	Couture, Lina (F) c.p. 566 grande-allée est	..	..
95	Couture, Fernande (F) 54-B grande-allée est	..	..
96	Couture, Fernand (M) 54-A grande-allée est	..	..
97	Couture, Hector (M) 54-A grande-allée est	..	..
98	Couture, Mme Hector (F) 54-A grande-allée est	..	..
99	Couture, Mme Rodolphe (F) 54 grande-allée est	..	..
100	Couture, Rodolphe (M) 54 grande-allée est	..	..
101	Couture, Albert (M) 56 grande-allée est	..	..
102	Couture, Mme Albert (F) 56 grande-allée est	..	..
103	Couture, Jean-Louis (M) c.p. 567 grande-allée est	..	..
104	Couture, Mme Jean-Louis (F) c.p. 567 grande-allée est	..	..
105	Couture, Denise (F) c.p. 567 grande-allée est	..	..
106	Couture, Luc (M) c.p. 567 grande-allée est	..	..
107	Couture, Edgar (M) 62 grande-allée est	..	..
108	Couture, Mme Edgar (F) 62 grande-allée est	..	..
109	Couture, Normand (M) 62 grande-allée est	..	..
110	Cauvier, Carol (M) 70 grande-allée est, app.#1	..	..
111	Cauvier, Sonia (F) 70 grande-allée est, app.#1	..	..
112	Cloutier, Lison (F) 70 grande-allée est, app.#3	..	..
113	Couture, Jean-Bernard (M) 70 grande-allée est, app.#3	..	..
114	Couture, Blanche (F) 70 grande-allée est, app.#2	..	..
115	Couture, Wilfrid (M) 70 grande-allée est, app.#2	..	..
116	Cyr, Catherine (F) c.p. 314 grande-allée est	..	..
117	Carbery, John (M) 124 grande-allée est	..	..
118	Carbery, Huguette (F) 124 grande-allée est	..	..
119	Couture, Maybel (F) 116 grande-allée est	..	..
120	Couture, René-Omer (M) 116 grande-allée est	..	..
121	Cyr, Linda (F) c.p. 898 grande-allée est	..	..
122	Denis, Sylvie (F) 76 grande-allée est	..	..
123	Dubé, Gérard (M) 14 grande-allée est	..	..
124	Desbois, Ovide (M) 120 grande-allée est	..	..
125	Dubé, Raphaël (M) 96 grande-allée est	..	..
126	Dubé, Carmen (F) 96 grande-allée est	..	..
127	Dubé, Martin (M) 96 grande-allée est	..	..
128	Duchaine, Gaston (M) c.p. 250 grande-allée est	..	..
129	Dubé, André (M) 57 grande-allée est	..	..
130	Godin, Adrien (M) c.p. 824 grande-allée est	..	..
131	Gamache, Jacques (M) c.p. 834 grande-allée est	..	..
132	Gamache, Lucille (F) c.p. 834 grande-allée est	..	..

RURAL/RURALE

N° 132 | page N° 2 of/de 4

polling division / section de vote

electoral district / circonscription: Gaspé

certified / certifié

signature(s)-enumerator(s) / signature(s)-recenseur(s): Etienne Bernatchez

URBAN/URBAINE

N° | page N° | of/de

polling division / section de vote

163508

F 303 **PRELIMINARY LIST OF ELECTORS**

ELECTIONS CANADA

LISTE PRÉLIMINAIRE DES ÉLECTEURS

8 5M-7-79

This list of qualified electors for the polling division number as set out below was prepared for use at the pending federal election from information obtained at the enumeration and has been certified by the signature(s) below as to completeness and correctness so far as is possible.

La présente constitue la liste des électeurs de la section de vote dont le numéro apparaît plus bas préparée en vue de l'élection fédérale en cours d'après les renseignements recueillis lors du recensement. Le(s) recenseur(s) y a(ont) apposé sa(leur) signature, affirmant que cette liste est aussi complète et exacte que possible.

N°		GOC	1VO
133	Gagné, André (M) 44 grande-allée est	..	..
134	Gagné, Berthe (F) 44 grande-allée est	..	..
135	Gagné, Lyne (F) 44 grande-allée est	..	..
136	Gagné, Yvan (M) 44 grande-allée est	..	..
137	Gosselin, Lyne (F) c.p. 716 grande-allée est	..	..
138	Gagnon, Alfred (M) 71 rue du cap	..	..
139	Gagnon, Elizabeth (F) 71 rue du cap	..	..
140	Gagnon, Sylvain (M) 71 rue du cap	..	..
141	Godin, Lorraine (F) c.p. 958 grande-allée est	..	..
142	Huet, Maurice (M) 131 grande-allée est	..	..
143	Huet, Aline (F) 131 grande-allée est	..	..
144	Huet, Johanne (F) 131 grande-allée est	..	..
145	Huet, Serge (M) 131 grande-allée est	..	..
146	Huet, Jeannot (M) 131 grande-allée est	..	..
147	Imbeau, Luc (M) 69 rue du cap	..	..
148	Imbeau, Rachel (F) 69 rue du cap	..	..
149	Imbeau, Francine (F) 69 rue du cap	..	..
150	Imbeau, René (M) 69 rue du cap	..	..
151	Imbeau, Dominique (F) 69 rue du cap	..	..
152	Kelly, John (M) 97 grande-allée est	..	..
153	Kelly, Gisèle (F) 97 grande-allée est	..	..
154	Langlais, Maurice (M) c.p. 636 grande-allée est	..	..
155	Lemieux, Monique (F) c.p. 512 grande-allée est	..	..
156	Légaré, Céline (F) Poste restante rue du cap	..	..
157	Lapointe, Diane (F) c.p. 824 grande-allée est	..	..
158	Lelièvre, Lorraine (F) 76 grande-allée est, app.#6	..	..
159	Lamontagne, Denis (M) c.p. 160 grande-allée est	..	..
160	Lelièvre, Reina (F) c.p. 248 grande-allée est	..	..
161	Lelièvre, Serge (M) c.p. 248 grande-allée est	..	..
162	Lelièvre, Pierre (M) c.p. 248 grande-allée est	..	..
163	Langlois, Mme Lionel (F) c.p. 835 grande-allée est	..	..
164	Langlois, Lionel (M) c.p. 835 grande-allée est	..	..
165	Lelièvre, Paul-Eugène (M) c.p. 534 grande-allée est	..	..
166	Lelièvre, Jeanine (F) c.p. 534 grande-allée est	..	..
167	Lévesque, Linda (F) 68 grande-allée est	..	..
168	Lelièvre, Anne (F) 126-B grande-allée est	..	..
169	Lelièvre, Lise (F) 126-A grande-allée est	..	..
170	Leblanc-Desbois, Aline (F) 120 grande-allée est	..	..
171	Leclerc, Guy (M) c.p. 250 grande-allée est	..	..
172	Lelièvre, Julianna (F) 38 grande-allée est	..	..
173	Lelièvre, Amédée (M) 38 grande-allée est	..	..
174	Lelièvre, Réjean (M) c.p. 898 grande-allée est	..	..
175	Morin, Yollande (F) 133 grande-allée est	..	..
176	Mauger, Suzanne (F) 123 grande-allée est	..	..
177	Mauger, Jean-Louis (M) c.p. 338 grande-allée est	..	..
178	Moreau, Denise (F) c.p. 636 grande-allée est	..	..
179	Moreau, Ludger (M) Poste restante rue du cap	..	..
180	Méthot, Nicole (F) c.p. 905 grande-allée est	..	..
181	Méthot, Hélène (F) 85-B grande-allée est	..	..
182	Méthot, Michèle (F) c.p. 492 grande-allée est	..	..
183	Minville, Claude (M) 31 grande-allée est	..	..
184	Minville, Antoinette (F) 31 grande-allée est	..	..
185	Minville, Claude Junior (M) 31 grande-allée est	..	..
186	Minville, Bruno (M) 31 grande-allée est	..	..
187	Minville, Brigitte (F) 31 grande-allée est	..	..
188	Méthot, Paul-Emile (M) 137 grande-allée est, app.#2	..	..
189	Moussette, Yves (M) 68 grande-allée est	..	..
190	Moussette, Jean-Baptiste (M) 66 grande-allée est	..	..
191	Moussette, Mme Jean-Baptiste (F) 66 grande-allée est	..	..
192	Mauger, Rose-Gagnon (F) 108 grande-allée est	..	..
193	Mauger, Monique (F) 108 grande-allée est	..	..
194	Mackay, Diane (F) 34 grande-allée est	..	..
195	Nicolas, Guy (M) 105 grande-allée est	..	..
196	Nicolas, Jeanine (F) 105 grande-allée est	..	..
197	Nicolas, Alain (M) 105 grande-allée est	..	..
198	Nicolas, Aline (F) 105 grande-allée est	..	..
199	Nicolas-Tétu, Fernande (F) 75 rue du cap	..	..
200	Nicolas, Francine (F) 103 grande-allée est	..	..
201	Nicolas, Marcel (M) 103 grande-allée est	..	..
202	Nicolas, Harold (M) 103 grande-allée est	..	..
203	Nicolas, Mme Hector (F) 103 grande-allée est	..	..

RURAL/RURALE			electoral district/circonscription	URBAN/URBAINE	
N°	page		Gaspé	N°	page
132	N° 3	of/de 4	certified / certifié		N° of/de
polling division / section de vote			signature(s)-enumerator(s) / signature(s)-recenseur(s)	polling division / section de vote	

163509

F 303 **PRELIMINARY LIST OF ELECTORS**

ELECTIONS CANADA

LISTE PRÉLIMINAIRE DES ÉLECTEURS

85M-7-79

This list of qualified electors for the polling division number as set out below was prepared for use at the pending federal election from information obtained at the enumeration and has been certified by the signature(s) below as to completeness and correctness so far as is possible.

La présente constitue la liste des électeurs de la section de vote dont le numéro apparaît plus bas préparée en vue de l'élection fédérale en cours d'après les renseignements recueillis lors du recensement. Le(s) recenseur(s) y a(ont) apposé sa(leur) signature, affirmant que cette liste est aussi complète et exacte que possible.

N°		GOC	LVO
204	Nicolas, Jules (M) 89 grande-allée est, app.#1		
205	Nicolas, Annette (F) 89 grande-allée est, app.#2	"	"
206	Nicolas, Alfred (M) 25 grande-allée est	"	"
207	Nicolas, Mme Alfred (F) 25 grande-allée est	"	"
208	Nicolas, Lise (F) 25 grande-allée est	"	"
209	Nicolas, Claire (F) 26 grande-allée est	"	"
210	Nicolas, Philibert (M) 26 grande-allée est	"	"
211	Nicolas, Jean (M) 26 grande-allée est	"	"
212	Nicolas, Mme Flore (F) 30 grande-allée est	"	"
213	Nicolas, Julette (F) 30 grande-allée est	"	"
214	Nicolas, Gérard (M) 30 grande-allée est	"	"
215	Nicolas, Hogan (M) 90-B grande-allée est	"	"
216	Nicolas, Carole (F) 90-B grande-allée est	"	"
217	Nicolas, Laurette (F) 90-A grande-allée est	"	"
218	Nicolas, Marlène (F) 90-A grande-allée est	"	"
219	Pitre, Lucien (M) c.p. 11 grande-allée est	"	"
220	Pitre, Rollande (F) c.p. 11 grande-allée est	"	"
221	Pitre, Diane (F) c.p. 11 grande-allée est	"	"
222	Plourde, Albin (M) 23 grande-allée est	"	"
223	Ross, Jean (M) 95-B grande-allée est	"	"
224	Ross, Lucille (F) 95-B grande-allée est	"	"
225	Richard, Germaine (F) c.p. 381 grande-allée est	"	"
226	Ross, Roméo (M) c.p. 70 grande-allée est	"	"
227	Ross, Mme Roméo (F) c.p. 70 grande-allée est	"	"
228	Ross, Normand (M) c.p. 70 grande-allée est	"	"
229	Rehel, Renald (M) 20 grande-allée est	"	"
230	Rehel, Claude (M) 20 grande-allée est	"	"
231	Rehel, Mme Renald (F) 20 grande-allée est	"	"
232	Roy, Emilien (M) c.p. 25 grande-allée est	"	"
233	Renaud, Paul (M) 52 grande-allée est	"	"
234	Renaud-Couture, Lisette (F) 52 grande-allée est	"	"
235	Renaud, Gaétan (M) 34 grande-allée est	"	"
236	Renaud, Caroline (F) 34 grande-allée est	"	"
237	Stibre, Marguerite (F) 129 grande-allée est	GOC	LVO
238	Sutton, Lloyd (M) 87 grande-allée est	"	"
239	Sutton, Léa (F) 87 grande-allée est	"	"
240	Sutton, Reynald (M) Poste restante grande-allée est	"	"
241	Sutton, Carmen (F) Poste restante grande-allée est	"	"
242	Sirois, Edmond (M) 74 rue des sables	"	"
243	Sirois, Mme Georges (F) 74 rue des sables	"	"
244	Samuel, Françoise (F) 144 grande-allée est	"	"
245	Samuel, Cléophas (M) 144 grande-allée est	"	"
246	Simoneau, Marc (M) c.p. 1003 grande-allée est	"	"
247	Simoneau, Suzanne (F) c.p. 1003 grande-allée est	"	"
248	Steven, Walter (M) c.p. 217 grande-allée est	"	"
249	Thibeault, Marie (F) c.p. 55 grande-allée est	"	"
250	Tapp, Thérèse (F) 89 grande-allée est. app.#1	"	"
251	Vaillancourt, Charles-Eugène (M) 129 grande-allée est	"	"
252	Viens, Thérèse (F) c.p. 512 grande-allée est	"	"
253	Whittom, Michel (M) 76 grande-allée est, app.#3	"	"

RURAL/RURALE

N° 132 — page N° 4 of/de 4

polling division / section de vote

electoral district / circonscription: Gaspé

certified / certifié — signature(s)-enumerator(s) / signature(s)-recenseur(s): Etienne Bernatchez

URBAN/URBAINE

N° — page N° — of/de

polling division / section de vote

F 303 **PRELIMINARY LIST OF ELECTORS**

8.5M-7-79

ELECTIONS CANADA

LISTE PRÉLIMINAIRE DES ÉLECTEURS

163510

This list of qualified electors for the polling division number as set out below was prepared for use at the pending federal election from information obtained at the enumeration and has been certified by the signature(s) below as to completeness and correctness so far as is possible.

La présente constitue la liste des électeurs de la section de vote dont le numéro apparaît plus bas préparée en vue de l'élection fédérale en cours d'après les renseignements recueillis lors du recensement. Le(s) recenseur(s) y a(ont) apposé sa(leur) signature, affirmant que cette liste est aussi complète et exacte que possible.

N°		N°	
1	Allard,Lynn (F) Grande-Rivière Ouest 9 Rue de la Croix c.p. 866 GOC1VO	22	BErthelot, Sylvie (F) Grande-Rivière Ouest 207 Rue de l'Horizon GOC1WO
2	Beaudin, Ida (F) Grande-Rivière Ouest Rue de la Rivière c.p. 206 GOC1WO	23	Beaudin, Raymond (M) Grande-Rivière Ouest 256A Rue de la Rivière GOC1WO
3	Bertrand, Béatrice (F) Grande-Rivière Ouest 152 Rue de la Rivière GOC1WO	24	Boutin, Lucienne T. (F) Grande-Rivière Ouest Rue de la Rivière c.p.686 GOC1VO
4	Beaudin, André (M) Grande-Rivière Ouest 156 Rue de la Rivière GOC1WO	25	Blanchette, Lyne (F) Grande-Rivière Ouest Rue BelleVue GOC1VO
5	Beaudin, Albertine (F) Grande-Rivière Ouest 156 Rue de la Rivière GOC1WO	26	Bourget, Richard (M) Grande-Rivière Ouest 190 Rue de l'Horizon c.p.978 GOC1VO
6	Bernatchez, Hermond (M) Grande-Rivière Ouest 160 Rue de la Rivière c.p.121 GOC1WO	27	Bernier, Jocelyne (F) Grande-Rivière Ouest 190 Rue de l'Horizon c.p.978 GOC1VO
7	Bernatchez, Claude (M) Grande-Rivière Ouest 164 Rue de la Rivière c.p. 121 GOC1WO	28	Caron, Danielle (F) Grande-Rivière Ouest 158 Rue de l'Horizon c.p.582 GOC1VO
8	Beaulieu, Andrée (F) Grande-Rivière Ouest 228 Rue de la Rivière GOC1WO	29	Cauvier, Béatrice (F) Grande-Rivière Ouest 256A Rue de la Rivière GOC1WO
9	Beaudin, Richard (M) Grande-Rivière Ouest 230 Rue de la Rivière c.p.65 GOC1WO	30	Cahill, Ramona (F) Grande-Rivière Ouest Rue de la Rivière GOC1WO
10	Bourget, Marlaine(F) Grande-Rivière Ouest 233 Rue de la Rivière c.p.774 GOC1VO	31	Cauvier, Michel (M) Grande-Rivière Ouest Rue de la Croix GOC1WO
11	Boudreau, Obéline (F) Grande-Rivière Ouest 94B Rue du Moulin GOC1WO	32	Cauvier, Helene E. (F) Grande-Rivière Ouest Rue de la Croix GOC1WO
12	Boudreau, Louis (M) Grande-Rivière Ouest 94A Rue du Moulin c.p. 194 GOC1WO	33	Comeau, Gaston (M) Grande-Rivière Ouest Rue BelleVue GOC1VO
13	Boudreau, Micheline (F) Grande-Rivière Ouest 94A Rue du Moulin c.p. 194 GOC1WO	34D	Dégarie-Dubé, Marguerite (F) Grande-Rivière Ouest 165 Rue de la Rivière c.p.333 GOC1VO
14	Boudreau, Richard (M) Grande-Rivière Ouest 94A Rue du Moulin c.p. 194 GOC1WO	35	Dechamplain, Louis (M) Grande-Rivière Ouest Rue de la Rivière c.p.158 GOC1WO
15	Boudreau, Simon (M) Grande-Rivière Ouest 94A Rue du Moulin c.p. 194 GOC1WO	36	Diotte, Zénon (M) Grande-Rivière Ouest 178 Rue de la Rivière c.p. 178 GOC1WO
16	Boudreau, Daniel (M) Grande-Rivière Ouest 94A Rue du Moulin c.p. 194 GOC1WO	37	Diotte, Reina (F) Grande-Rivière Ouest 178 Rue de la Rivière c.p. 178 GOC1WO
17	Boudreau, Michel (M) Grande-Rivière Ouest 94A Rue du Moulin c.p. 194 GOC1WO	38	Diotte, André (M) Grande-Rivière Ouest 178 Rue de la Rivière c.p.178 GOC1WO
18	Boudreau, Clément (M) Grande-Rivière Ouest Rue du Moulin GOC1WO	39	Diotte, Gaetan (M) Grande-Rivière Ouest 178 Rue de la Rivière c.p.178 GOC1WO
19	Berthelot, Réal (M) Grande-Rivière Ouest 207 Rue de l'Horizon GOC1WO	40	Diotte, Charles (M) Grande-Rivière Ouest 178 Rue de la Rivière c.p.178 GOC1WO
20	Berthelot, Gilberte (F) Grande-Rivière Ouest 207 Rue de l'Horizon GOC1WO	41	Diotte, Jean-Pierre (M) Grande-Rivière Ouest 178 Rue de la Rivière c.p.178 GOC1WO
21	Berthelot, Gervais (M) Grande-Rivière Ouest 207 Rue de l'Horizon GOC1WO	42	Diotte, Pierette (F) Grande-Rivière Ouest 178 Rue de la Rivière

RURAL/RURALE	electoral district/circonscription	URBAN/URBAINE
N° 133	Gaspé	N°
page N° 7 of/de 6		page N° of/de
polling division section de vote	certified certifié signature(s)-enumerator(s) / signature(s)-recenseur(s) Serge Macau	polling division section de vote

163511

F 303 **PRELIMINARY LIST OF ELECTORS**

ELECTIONS CANADA

LISTE PRÉLIMINAIRE DES ÉLECTEURS

8.5M-7-79

This list of qualified electors for the polling division number as set out below was prepared for use at the pending federal election from information obtained at the enumeration and has been certified by the signature(s) below as to completeness and correctness so far as is possible.

La présente constitue la liste des électeurs de la section de vote dont le numéro apparaît plus bas préparée en vue de l'élection fédérale en cours d'après les renseignements recueillis lors du recensement. Le(s) recenseur(s) y a(ont) apposé sa(leur) signature, affirmant que cette liste est aussi complète et exacte que possible.

N°		N°	
42	c.p.178 GOC1WO	64	Diotte, Marie-Ange (F) Grande-Rivière Ouest 241 Rue de la Rivière c.p.75 GOC1WO
43	Diotte, Yvette (F) Grande-Rivière Ouest 178 Rue de la Rivière c.p. 178 GOC1WO	65	Diotte, Roland (M) Grande-Rivière Ouest 231 Rue de la Rivière GOC1WO
44	Diotte, Alberte (F) Grande-Rivière Ouest 199 Rue de la Rivière c.p.172 GOC1WO	66	Diotte, Lucien (M) Grande-Rivière Ouest Rue de la Rivière GOC1WO
45	Diotte, Marc (M) Grande-Rivière Ouest 199 Rue de la Rivière GOC1WO	67	Diotte, Jeannette (F) Grande-Rivière Ouest Rue de la Rivière GOC1WO
46	Desjardins, Monique (F) Grande-Rivière 222 Rue de la Rivière c.p.961 GOC1VO	68	Grenier, François (M) Grande-Rivière Ouest 9 Rue de la Croix c.p.866 GOC1VO
47	Diotte, Ludger (M) Grande-Rivière Ouest Rue de la Rivière c.p.155 GOC1WO	69	Guillot, Nicole (F) Grande-Rivière Ouest 234 Rue de la Rivière GOC1WO
48	Diotte, Bertha (F) Grande-Rivière Ouest Rue de la Rivière c.p. 155 GOC1WO	70	Godin, Florent, (M) Grande-Rivière Ouest Rue de la Rivière c.p.6 GOC1WO
49	Desjardins, Linda (F) Grande-Rivière Ouest 252 Rue de la Rivière c.p.971 GOC1VO	71	Godin, Rolande (F) Grande-Rivière Ouest Rue de la Rivière c.p.6 GOC1WO
50	Diotte, Ernest (M) Grande-Rivière Ouest 251 Rue de la Ruvière c.p.28 GOC1WO	72	Godin, Annie (F) Grande-Rivière Ouest Rue de la Rivière c.p.6 GOC1WO
51	Diotte, Jacqueline (F) Grande-Rivière Ouest 251 Rue de la Rivière c.p.28 GOC1WO	73	Godin, Steeve (M) Grande-Rivière Ouest Rue de la Rivière c.p.6 GOC1WO
52	Diotte, Guylaine (F) Grande-Rivière Ouest 251 Rue de la Rivière c.p.28 GOC1WO	74	Guillot, Ronald (M) Grande-Rivière Ouest 252 Rue de la Rivière c.p.971 GOC1VO
53	Diotte, Daniel (M) Grande-Rivière Ouest 251 Rue de la Rivière c.p.28 GOC1WO	75	Guillot, Emilienne (F) Grande-Rivière Ouest 250 Rue de la Rivière GOC1WO
54	Dégarie, Adjutor (M) Grande-Rivière Ouest 78 Rue du Ruisseau c.p.52 GOC1WO	76	Guillot, Edmond (M) Grande-Rivière Ouest 250 Rue de la Rivière GOC1WO
55	Dégarie, Noelline V. (F) Grande-Rivière Ouest 78 Rue du Ruisseau c.p. 52 GOC1WO	77	Guillot, Rock (M) Grande-Rivière Ouest 182 Rue de l'Horizon GOC1WO
56	Duguay, François (M) Grande-Rivière Ouest 86 Rue du Moulin c.p.2 GOC1WO	78	Guillot, Leonard (M) Grande-Rivière Ouest 170 Rue de la Rivière GOC1WO
57	Dumas, Lise (F) Grande-Rivière Ouest Rue duMoulin GOC1WO	79	Guillot, Mélanie (F) Grande-Rivière Ouest 170 Rue de la Rivière GOC1WO
58	Deschenes, Norbert (M) Grande-Rivière Ouest Rue de la Rivière c.p.551 GOC1VO	80	Harnois, André (M) Grande-Rivière Ouest 198B Rue de la rivière c.p.127 GOC1WO
59	Dubé, Ovila (M) Grande-Rivière Ouest 199 Rue de l'Horizon c.p.44 GOC1WO	81	Lefèbre, Denise (F) Grande-Rivière Ouest 155 Rue de la Rivière c.p.3 GOC1WO
60	Dubé, Lorenza (F) Grande-Rivière Ouest 199 Rue de l'Horizon c.p.44 GOC1WO	82	Langlais, Jeannette (F) Grande-Rivière Ouest Rue de la Rivière c.p.56 GOC1WO
61	Dubé, Dorise (M) Grande-Rivière Ouest 199 Rue de l'Horizon c.p.44 GOC1WO	83	Langlais, Lionel (M) Grande-Rivière Ouest Rue de la Rivière c.p.184 GOC1WO
62	Diotte, Alexandrine (F) Grande-Rivière Ouest 241 Rue de la Rivière c.p.75 GOC1WO	84	Langlais, Jacqueline (F) Grande-Rivière Ouest Rue de la Rivière c.p. 184 GOC1WO
63	Diotte, Reina (F) Grande-Rivière Ouest 241 Rue de la Rivière c.p.75 GOC1WO		

RURAL/RURALE		electoral district/circonscription	URBAN/URBAINE	
N°	page	Gaspé	N°	page
133	N° 2 of/de 6	certified / certifié signature(s)-enumerator(s) / signature(s)-recenseur(s) Jacques Morin		N° of/de
polling division / section de vote			polling division / section de vote	

163512

F 303 **PRELIMINARY LIST OF ELECTORS**

8.5M-7-79

ELECTIONS CANADA

LISTE PRÉLIMINAIRE DES ÉLECTEURS

This list of qualified electors for the polling division number as set out below was prepared for use at the pending federal election from information obtained at the enumeration and has been certified by the signature(s) below as to completeness and correctness so far as is possible.

La présente constitue la liste des électeurs de la section de vote dont le numéro apparaît plus bas préparée en vue de l'élection fédérale en cours d'après les renseignements recueillis lors du recensement. Le(s) recenseur(s) y a(ont) apposé sa(leur) signature, affirmant que cette liste est aussi complète et exacte que possible.

N°		N°	
85	Lambert,Régina (F) Grande-Rivière Ouest 195 Rue de la Rivière c.p.69 GOC1WO	106	Lelièvre,Roger (M) Grande-Rivière Ouest 51 Rue BelleVue c.p.86 GOC1WO
86	Lambert, Lucien (M) Grande-Rivière Ouest 195 Rue de la Rivière c.p.69 GOC1WO	107	Lelièvre,Ida T. (F) Grande-Rivière Ouest 51 Rue BelleVue c.p.86 GOC1WO
87	Langlais Mme Paul (F) Grande-Rivière Ouest 198A Rue de la Rivière c,p.11 GOC1WO	108	Lelièvre,Régis (M) Grande-Rivière Ouest 51 Rue BelleVue c.p.86 GOC1WO
88	Langlais, Emilia (F) Grande-Rivière Ouest 198A Rue de la Rivière c.p.11 GOC1WO	109	Lelièvre,René (M) Grande-Rivière Ouest Rue de la Rivière app.8 GOC1WO
89	Langlais, Gilbert (M) Grande-Rivière Ouest 198A Rue dela Rivière c.p.65 GOC1WO	110	Lelièvre, Richard (M) Grande-Rivière Ouest Rue de la Rivière app.8 GOC1WO
90	Langlais, Pierrette (F) Grande-Rivière Ouest 198A Rue de la Rivière c.p.65 GOC1WO	111	Langlais,Gilles (M) Grande-Rivière Ouest Rue de l'Horizon c.p.397 GOC1VO
91	Langlais Emanuelle (M) Grande-Rivière Ouest 201 Rue de la Rivière c.p.203 GOC1WO	112	Langlais Noëlline B. (F) Grande-Rivière Ouest Rue de l'Horizon c.p.397 GOC1VO
92	Langlais, Yolande (F) Grande-Rivière Ouest 201 Rue de la Rivière c.p. 203 GOC1WO	113	Levesque,Gildor (M) Grande-Rivière Ouest 97 Rue BelleVue GOC1WO
93	Langlais, Luc (M) Grande-Rivière Ouest 201 Rue de la Rivière c.p. 203 GOC1WO	114	Méthot,Irène (F) Grande-Rivière Ouest Rue de la Rivière c.p.67 GOC1WO
94	Lelièvre, Nicolas (M) Grande-Rivière Ouest 222 Rue de la Rivière c.p.961 GOC1VO	115	Méthot,J.Gérard (M) Grande-Rivière Ouest Rue de la Rivière c.p.67 GOC1WO
95	Lambert,Rolande (F) Grande-Rivière Ouest 227 Rue de la Rivière GOC1WO	116	Méthot,Mario (M) Grande-Rivière Ouest 155 Rue de la Rivière c.p.3 GOC1WO
96	Lambert,Albert (M) Grande-Rivière Ouest 227 Rue de la Rivière GOC1WO		
97	Lambert,Michel (M) Grande-Rivière Ouest 227 Rue dela Rivière GOC1WO	117	Méthot,Bernard (M) Grande-Rivière Ouest Rue de la Croix c.p.188 GOC1WO
98	Lambert, Jean-Marc (M) Grande-Rivière Ouest 227 Rue de la Rivière GOC1WO	118	Magor,Colette (F) Grande-Rivière Ouest Rue de la Croix c,p.188 GOC1WO
99	Leblanc, Wilfrid (M) Grande-Rivière Ouest 234 Rue de La Rivière GOC1WO	119	Méthot,Roméo (M) Grande-Rivière Ouest 8 Rue de la Croix c.p.336 GOC1VO
100	Lebreux, Roland (M) Grande-Rivière Ouest 249 Rue de la Rivière c.p.198 GOC1WO	120	Méthot,Horace (M) Grande-Rivière Ouest 12 Rue de la Croix c.p.368 GOC1VO
101	Lebreux,Armande (F) Grande-Rivière Ouest 249 Rue de la Rivière c.p.198 GOC1WO	121	Méthot,Paulette B. (F) Grande-Rivière Ouest 12 Rue de la Croix c.p.368 GOC1VO
102	Lebreux,Fernand (M) Grande-Rivière Ouest 249 Rue de la Rivière c.p.198 GOC1WO	122	Méthot,Pierre (M) Grande-Rivière Ouest 12 Rue de la Croix c.p. 368 GOC1VO
103	Lelièvre,Claudine(F) Grande-Rivière Ouest 182 Rue de l'Horizon GOC1WO	123	Méthot,Jacques (M) Grande-Rivière Ouest 12 Rue de la Croix c.p. 368 GOC1VO
104	Lelièvre,Noëlla (F) Grande-Rivière Ouest 86 Rue du Moulin c.p.2 GOC1WO	124	Méthot,Lorenzo (M) Grande-Rivière Ouest Rue de la Croix c.p.223 GOC1WO
105	Langlais, Claude (M) Grande-Rivière Ouest 158 Rue de l'Horizon c.p.582 GOC1VO	125	Méthot,Camay (F) Grande-Rivière Ouest Rue de la Croix c.p. 223 GOC1WO
		126	Méthot,Jacques (M) Grande-Rivière Ouest Rue de la Croix c.p.223

RURAL/RURALE	electoral district/circonscription	URBAN/URBAINE
N° 133 page N° 3 of/de 6	Gaspé	N° page N° of/de
polling division section de vote	certified certifié signature(s)-enumerator(s) / signature(s)-recenseur(s)	polling division section de vote

163513

F 303 **PRELIMINARY LIST OF ELECTORS**

ELECTIONS CANADA

LISTE PRÉLIMINAIRE DES ÉLECTEURS

8.5M-7-79

This list of qualified electors for the polling division number as set out below was prepared for use at the pending federal election from information obtained at the enumeration and has been certified by the signature(s) below as to completeness and correctness so far as is possible.

La présente constitue la liste des électeurs de la section de vote dont le numéro apparaît plus bas préparée en vue de l'élection fédérale en cours d'après les renseignements recueillis lors du recensement. Le(s) recenseur(s) y a(ont) apposé sa(leur) signature, affirmant que cette liste est aussi complète et exacte que possible.

N°		N°	
126	GOC1WO	148	Moreau,Alexandra M. (F) Grande-Rivière Ouest Rue du Ruisseau c.p.147 GOC1WO
127	Méthot,André (M) Grande-Rivière Ouest 165 Rue de la Rivière c.p.2 GOC1WO	149	Moreau,J.Claude (M) Grande-Rivière Ouest Rue du Ruisseau c.p.147 GOC1WO
128	Méthot,Louise (F) Grande-Rivière Ouest 165 Rue de La Rivière c.p.2 GOC1WO	150	Moreau,André (M) Grande-Rivière Ouest Rue du Ruisseau c.p.147 GOC1WO
129	Moreau,Joseph-Germain (M) Grande-Rivière Ouest Rue de la Rivière GOC1WO	151	Moreau,Sylvain (M) Grande-Rivière Ouest Rue du Ruisseau c.p.147 GOC1WO
130	Moreau,Euphrasie (F) Grande-Rivière Ouest Rue de la RivièreGOC1WO	152	Moreau,Martine (F) Grande-Rivière Ouest Rue du Ruisseau c.p.147 GOC1WO
131	Moreau,Gilles (M) Grande-Rivière Ouest 212 Rue de la Rivière c.p. 160 GOC1WO	153	Moreau,Ovide (M) Grande-Rivière Ouest Rue du Ruisseau c.p.147 GOC1WO
132	Moreau, Claudine (F) Grande-Rivière Ouest 212 Rue de la Rivière c.p.160 GOC1WO	154	Moreau, MOnique (F) Grande-Rivière Ouest Rue du Ruisseau c.p.147 GOC1WO
133	Moreau,Philibert (M) Grande-Rivière Ouest 217 Rue de la Rivière GOC1WO	155	Moreau,Didier (M) Grande-Rivière Ouest 76 Rue du Moulin c.p.8 GOC1WO
134	Méthot,Daniel (M) Grande-Rivière Ouest 228 Rue de la Rivière GOC1WO	156	Moreau,Raymonde (F) Grande-Rivière Ouest 76 Rue du Moulin c.p.8 GOC1WO
135	Moreau,Jacinthe (F) Grande-Rivière Ouest 230 Rue de la Rivière c.p.653 GOC1WO	157	Moreau,Diane (f) Grande-Rivière Ouest 76 Rue du Moulin c.p.8 GOC1WO
136	Mercier,Roland (M) Grande-Rivière Ouest245 Rue de la Rivière GOC1WO	158	Moreau,Léonard (M) Grande-Rivière Ouest 82 Rue du Moulin c.p.118 GOC1WO
137	Mercier,Régis (M) Grande-Rivière Ouest245 Rue de la Rivière GOC1WO	159	Moreau,Jeannette (G) Grande-Rivière Ouest 82 Rue du Moulin c.p.118 GOC1WO
138	Mercier,Emilia (F) Grande-Rivière Ouest 245 Rue de la Rivière GOC1WO	160	Moreau,Richard (M) Grande-Rivière Ouest 82 Rue du Moulin c.p.118 GOC1WO
139	Mercier,Régent (M) Grande-Rivière Ouest 245 Rue de la Rivière GOC1WO	161	Moreau,France (F) Grande-Rivière Ouest 82 Rue du Moulin c.p.118 GOC1WO
140	Mercier,Monette (F) Grande-Rivière Ouest 245 Rue de la Rivière GOC1WO	162	Moreau,Mariange (F) Grande-Rivière Ouest 86Rue du Moulinc.p.2 GOC1WO
141	Mercier,Gina (F) Grande-Rivière Ouest 245 Rue de la Rivière GOC1WO	163	Moreau,Michel (M) Grande-Rivière Ouest 86 Rue du Moulin c.p.2 GOC1WO
142	Méthot,Alain (M) Grande-Rivière Ouest Rue de la Rivière c.p.123 GOC1WO	164	Moreau,Emannuel (M) Grande-Rivière Ouest Rue du Moulin c.p.7 GOC1WO
143	Moreau,Germaine (F) Grande-Rivière Ouest 73 Rue du Ruisseau c.p.1 GOC1WO	165	Moreau,Sylvio (M) Grande-Rivière Ouest Rue du Moulin c.p.7 GOC1WO
144	Moreau,Magella (M) Grande-Rivière Ouest 73 Rue du Ruisseau c.p.1 GOC1WO	166	Moreau,Lise (F) Grande-Rivière Ouest Rue du Moulin c.p.7 GOC1WO
145	Moreau,Roselyne (F) Grande-Rivière Ouest 73 Rue du Ruisseau c.p.1 GOC1WO	167	Moreau,Renée (F) Grande-Rivière Ouest Rue du Moulin c.p.7 GOC1WO
146	Moreau,Monelle (F) Grande-Rivière Ouest 73 Rue du Ruisseau c.p.1 GOC1WO	168	Moreau,Alphreda (F) Grande-Rivière Ouest Rue du Moulin c.p.7 GOC1WO
147	Moreau,Arthur (M) Grande-Rivière Ouest Rue du Ruisseauc.p.147 GOC1WO		

RURAL/RURALE		electoral district/circonscription	URBAN/URBAINE	
N° 133	page N° 4 of/de 6	Gaspé	N°	page N° of/de
polling division section de vote		certified certifié signature(s)-enumerator(s) / signature(s)-recenseur(s) Serge Marcoux		polling division section de vote

163514

F 303 **PRELIMINARY LIST OF ELECTORS**

8.5M-7-79

ELECTIONS CANADA

LISTE PRÉLIMINAIRE DES ÉLECTEURS

This list of qualified electors for the polling division number as set out below was prepared for use at the pending federal election from information obtained at the enumeration and has been certified by the signature(s) below as to completeness and correctness so far as is possible.

La présente constitue la liste des électeurs de la section de vote dont le numéro apparaît plus bas préparée en vue de l'élection fédérale en cours d'après les renseignements recueillis lors du recensement. Le(s) recenseur(s) y a(ont) apposé sa(leur) signature, affirmant que cette liste est aussi complète et exacte que possible.

N°		N°	
169	Mercier,Josée (F) Grande-Rivière Ouest 213 Rue de l'Horizon c.p.6 GOC1WO	190	Nicolas,Gilbert (M) Grande-Rivière Ouest Rue de la Rivière c.p.136 GOC1WO
170	Mercier,Benoit (M) Grande-Rivière Ouest 213 Rue de l'Horizon c.p.6 GOC1WO	191	Nicolas,Marie,(F) Grande-Rivière Ouest Rue de la Rivière c.p.136 GOC1WO
171	Mercier,Lina (F) Grande-Rivière Ouest (F) 213 Rue de l'Horizon c.p.6 GOC1WO	192	Plasse,Hélène H. (F) Grande-Rivière Ouest 198B Rue de la Rivière c.p.127 GOC1WO
172	Mercier,Edouard (M) Grande-Rivière Ouest 213 Rue de l'Horizon c.p.6 GOC1WO	193	Pelletier,Nicole (F) Grande-Rivière Ouest 76 Rue du Moulin c.p.8 GOC1WO
173	Mercier,Emilien (M) Grande-Rivière Ouest 203 Rue de l'Horizon c.p.13 GOC1WO	194	Roussy,Jean-Guy (M) Grande-Rivière Ouest Rue de la Rivière c.p.234 GOC1WO
174	Mercier,Denise (F) Grande-Rivière Ouest 203 Rue de l'Horizon c.p.13 GOC1WO	195	Ruest,Bernard (M) Grande-Rivière Ouest 207 Rue de l'Horizon GOC1WO
175	Mercier,Eric (M) Grande-Rivière Ouest 203 Rue de l'Horizon c.p.13 GOC1WO	196	Stibre,Valérie M. (F) Grande-Rivière Ouest 8 Rue dela Croix c.p.336 GOC1VO
176	Moreau,Hermond (M) Grande-Rivière Ouest 206 Rue de l'Horizon c.p.12 GOC1WO	197	Sirois,Armand (M) Grande-Rivière Ouest Rue du Moulin c.p.10 GOC1WO
177	Moreau,Jeannette (F) Grande-Rivière Ouest 206 Rue de l'Horizon c.p.12 GOC1WO	198	Sénéchal,Denise (F) Grande-Rivière Ouest Rue de la Rivière c.p.23 GOC1WO
178	Moreau,Lyne (F) Grande-Rivière Ouest 206 Rue de l'Horizon c.p.12 GOC1WO	199	Sénéchal,Ludger (M) Grande-Rivière Ouest 74 Rue du Moulin GOC1WO
179	Moreau,Régent (M) Grande-Rivière Ouest 206 Rue de l'Horizon c.p.12 GOC1WO	200	Sénéchal,Jeannette (F) Grande-Rivière Ouest 74 Rue du Moulin GOC1WO
180	Moreau,Lucie (F) Grande-Rivière Ouest 206 Rue de l'Horizon c.p.12 GOC1WO	201	Sénéchal,Jean-Guy (M) Grande-Rivière Ouest 74 Rue du Moulin GOC1WO
181	Moreau,Raymond (M) Grande-Rivière Ouest 219 Rue de l'Horizon c.p.156 GOC1WO	202	Sénéchal,Marcelle (F) Grande-Rivière Ouest 74 Rue du Moulin GOC1WO
182	Moreau,Marguerite (F) Grande-Rivière Ouest 219 Rue de l'Horizon c.p.156 GOC1WO	203	Sénéchal,Gilles (M) Grande-Rivière Ouest 74 Rue du Moulin GOC1WO
183	Moreau,Lise (F) Grande-Rivière Ouest Rue de la Rivière c.p.551 GOC1VO	204	Sénéchal,Uzèbe (M) Grande-Rivière Ouest Rue du Moulin c.p.123 GOC1WO
184	Moreau,Jean-Marc (M) Grande-Rivière Ouest Rue de la Rivière GOC1WO	205	Sénéchal,Céline (F) Grande-Rivière Ouest Rue du Moulin c.p.123 GOC1WO
185	Moreau,Réal (M) Grande-Rivière Ouest 173 Rue de l'Horizon c.p.38 GOC1VO	206	Sénéchal,Edgar (M) Grande-Rivière Ouest Rue du MOulin c.p.123 GOC1WO
186	Moreau,Pascal (M) Grande-Rivière Ouest 173 Rue de l'Horizon c.p.38 GOC1VO	207	Sénéchal,Ghislaine (F) Grande-Rivière Ouest Rue du Moulin c.p.123 GOC1WO
187	Moreau,Louise (F) Grande-Rivière Ouest 173 Rue de l'Horizon c.p.38 GOC1VO	208	Sénéchal,Adélard (M) Grande-Rivière Ouest Rue du MOulin c.p.216 GOC1WO
188	Méthot,Lucie (F) Grande-Rivière Ouest 97 Rue BelleVue GOC1WO	209	Sénéchal,Régina (F) Grande-Rivière Ouest Rue du Moulin c.p.216 GOC1WO
189	Nicolas,Rose (F) Grande-Rivière Ouest Rue de la Rivière c.p.234 GOC1WO	210	Sénéchal,Gaston(M) Grande-Rivière Ouest Rue du MOUlin c.p.216 GOC1WO

RURAL/RURALE		electoral district/circonscription	URBAN/URBAINE	
N° 133	page N° 5 of/de 6	Gaspé	N°	page N° of/de
polling division section de vote		certified certifié signature(s)-enumerator(s) / signature(s)-recenseur(s) Lizzie Macau		polling division section de vote

163515

F 303 **PRELIMINARY LIST OF ELECTORS**

ELECTIONS CANADA

LISTE PRÉLIMINAIRE DES ÉLECTEURS

8 5M-7-79

This list of qualified electors for the polling division number as set out below was prepared for use at the pending federal election from information obtained at the enumeration and has been certified by the signature(s) below as to completeness and correctness so far as is possible.

La présente constitue la liste des électeurs de la section de vote dont le numéro apparaît plus bas préparée en vue de l'élection fédérale en cours d'après les renseignements recueillis lors du recensement. Le(s) recenseur(s) y a(ont) apposé sa(leur) signature, affirmant que cette liste est aussi complète et exacte que possible.

N°		N°
211	Sénéchal,Cécile (F) Grande-Rivière Ouest Rue du Moulin c.p.216 GOC1WO	
212	Thibodeau,Armand (M) Grande-Rivière Ouest Rue de la Rivière c.p.206 GOC1WO	
213	Thibodeau,Marie-Anna (F) Grande-Rivière Ouest 149 Rue de la Rivière c.p.23 GOC1VO	
214	Thibodeau,Rose-Anna (F) Grande-RivièreO.Rue de la Rivière c.p.71 GOC1WO	
215	Thibodeau,Berthe (F) Grande-Rivière Ouest Rue de la Rivière c.p.71 GOC1WO	
216	Thibodeau,Hilda B. (F) Grande-Rivière Ouest 51 Rue Belle-Vue c.p.86 GOC1WO	
217	Vaillancourt,Jean-Guy (M) Grande-Rivière Ouest 233 Rue de la Rivière c.p.4 GOC1WO	
218	Vaillancourt,Gérard (M) Grande-Rivière Ouest 76 Rue du Ruisseau c.p.4 GOC1WO	
219	Vaillancourt,Marguerite (F) Grande-Rivière Ouest 76 Rue du Ruisseau c.p.4 GOC1WO	
220	Vaillancourt,Jean-Claude (M) Grande-Rivière Ouest 76 Rue du Ruisseau c.p.4 GOC1WO	
221	Vaillancourt,Xavier (M) Grande-Rivière Ouest 76 Rue du Ruisseau c.p.4 GOC1WO	
222	Vaillancourt,Edouard (M) Grande-Rivière Ouest 76 Rue du Ruisseau c.p.4 GOC1WO	

RURAL/RURALE	electoral district/circonscription	URBAN/URBAINE
N° 133 page N° 6 of/de 6	Gaspé	N° page N° of/de
polling division section de vote	certified certifié signature(s)-enumerator(s) / signature(s)-recenseur(s)	polling division section de vote

163516

F 303 **PRELIMINARY LIST OF ELECTORS**

ELECTIONS CANADA

LISTE PRÉLIMINAIRE DES ÉLECTEURS

8 5M-7-79

This list of qualified electors for the polling division number as set out below was prepared for use at the pending federal election from information obtained at the enumeration and has been certified by the signature(s) below as to completeness and correctness so far as is possible.

La présente constitue la liste des électeurs de la section de vote dont le numéro apparaît plus bas préparée en vue de l'élection fédérale en cours d'après les renseignements recueillis lors du recensement. Le(s) recenseur(s) y a(ont) apposé sa(leur) signature, affirmant que cette liste est aussi complète et exacte que possible.

Grande Rivière Ouest GOC 1WO

N°				
1	Aupin,	Richard,	C.P.	231
2	Aupin,	Mireille,	C.P.	231
3	Aupin,	Gabriel,	C.P.	812
4	Bernatchez	Guylaine	"	836
5	Bernatchez	Edgard	"	1
6	Bernatchez	Claudette	"	1
7	Bernatchez	Richard	"	1
8	Bernatchez	Jeannot	"	2
10	Bernatchez	Alain	"	2
9	Bernatchez	Jean-Marc	"	2
11	Bernatchez	Joëlle	"	205
12	Bernatchez	Rolande	"	2
13	Bernatchez	Jean-Marie	"	7
14	Bernatchez	Micheline	"	7
15	Bernatchez	Paul	"	7
16	Bernatchez	Fernand	"	8
17	Bernatchez	Géraldine	"	8
18	Bernatchez	Jean	"	1
19	Bernatchez	Laurienne	"	7
20	Bernatchez	Stella	"	1
21	Boudreau	Léona	"	7
22	Boudreau	Hormidas	"	7
23	Boudreau	Weillie	"	2
24	Brown	Pierrette	"	4
25	Brown	Micheal	"	4
26	Briand	Léopauld	"	61
27	Briand	Claudette	"	61
28	Briand	Denis	"	63
29	Briand	Mireille	"	63
30	Boudreau	Lise	"	6
31	Cloutier	Laurenne	"	213
32	Cloutier	Gérard	"	213
33	Cloutier	Wilfrid	"	213
34	Cloutier	Géraldine	"	213
35	Cloutier	Laurette	"	213
36	Comeau	Georges	"	54
37	Comeau	Carmèle	"	54
38	Comeau	Simon	"	54
39	Comeau	Ghislaine	"	54
40	Desnils	Linda	"	PR
41	Dubé	Gérard-Octave		4
42	Dubé	Richard	"	4
43	Dubé	Estelle	"	2
44	Dubé	Fernand	"	2
45	Dubé	Alexandre	"	731
46	Dubé	Linda	"	4
47	Dubé	Bernadette	"	4
48	Dubé	Roseline	"	731
49	Dubé	Jacqueline	"	24
50	Fortin	Linda	"	PR
51	H uard	Irène	"	2
52	Lafontaine	Marie-Paule	"	PR
53	Lafontaine	Fernand	"	PR
54	Lafontaine	Arthur	"	PR
55	Langlois	Jeanne	"	6
56	Mercier	Luc	"	205
57	Mercier	Louise	"	205
58	Mercier	Daniel	"	6
59	Mercier	Ludger	"	6
60	Mercier	Pierrette	"	6
61	Mercier	Jean-Guy	"	9
62	Mercier	Lina	"	9
63	Mercier	Linda	"	9
64	Mercier	Nicole	C.P.	6
65	Mercier	Marie-Anne	"	9
66	Mercier	Donat	"	4
67	Mercier	Anita	"	4
68	Mercier	Colette	"	4
69	Mercier	Laurent	"	6
70	Mercier	Julien	"	6
71	Mercier	Léonard	"	6
72	Mercier	Andrée	"	6
73	Mercier	Serge	"	
74	Mercier	Lucien	"	2
75	Mercier	Jeannette	"	2
76	Mercier	Christian	"	2
77	Mercier	Gérard	"	24
78	Mercier	Bona	"	35
79	Mercier	Valada	"	35
80	Mercier	Maria	"	35
81	Mercier	Alfred	"	55
82	Mercier	Martine	"	55
83	Mercier	Marcel	"	55
84	Mercier	Alcide	"	PR
85	Mercier	Hectorine	"	PR
86	Mercier	Harold	"	PR
87	Mercier	Guylaine	"	PR
88	Mercier	Liette	"	PR
89	Mercier	Claude	"	PR
90	Mercier	François	"	1
91	Mercier	Marie-Paule	"	1
92	Mercier	Richard	"	908
93	Mercier	Didier	"	886
94	Méthot	Réal	"	177
95	Méthot	Margueritte	"	177
96	Méthot	Guy	"	177
97	Méthot	Ubald	"	9
98	Méthot	Anita	"	9
99	Méthot	Martin	"	5
100	Méthot	Marc	"	5
101	Méthot	Roland	"	1
102	Méthot	Harold	"	1
103	Méthot	Clermond	"	1
104	Méthot	Sylvio	"	9
105	Méthot	Stella	"	9
106	Quirion	Raymond	"	10
107	Quirion	Claudia	"	10
108	Sweeny	Réné	"	214
109	Sweeny	Eveline	"	214
110	Tremblay	Line	"	908
111	Méthot	François	"	9
112	Méthot	Laurien	"	116
113	Méthot	Véronique	"	116
114	Méthot	Diane	"	116
115	Méthot	Uldège	"	8
116	Méthot	Rosana	"	8
117	Méthot (Père)	Emmanuel	"	674
118	Méthot	Nicole	"	674
119	Méthot	Henrie	"	4
120	Méthot	Victoria	"	4
121	Méthot	Adélard	"	4
122	Méthot	Claudine	"	4
123	Méthot	Laurraine	"	4
124	Méthot	Jean-Marie	"	8
125	Méthot	Julienne	"	8
126	Moreau	Alexandre	"	8

RURAL/RURALE

N° 134 page N° 1 of/de 2

polling division / section de vote

electoral district/circonscription: GASPÉ

certified / certifié

signature(s)-enumerator(s) / signature(s)-recenseur(s)

URBAN/URBAINE

N° page N° of/de

polling division / section de vote

F 303 PRELIMINARY LIST OF ELECTORS

ELECTIONS CANADA

163517

LISTE PRÉLIMINAIRE DES ÉLECTEURS

85M-7-79

This list of qualified electors for the polling division number as set out below was prepared for use at the pending federal election from information obtained at the enumeration and has been certified by the signature(s) below as to completeness and correctness so far as is possible.

La présente constitue la liste des électeurs de la section de vote dont le numéro apparaît plus bas préparée en vue de l'élection fédérale en cours d'après les renseignements recueillis lors du recensement. Le(s) recenseur(s) y a(ont) apposé sa(leur) signature, affirmant que cette liste est aussi complète et exacte que possible.

N°	Grande Rivière Ouest GOC 1WO			
127	Moreau	Jeannette	C.P.	8
128	Moreau	Gérald	"	8
129	Moreau	Etienne	"	8
130	Moreau	Carole	"	8
131	Moreau	Gracia	"	1
132	Mercier	Alfoncine	"	6
133	Mercier	Gerwais	"	6
134	Mercier	Alexandre	"	6
135	Moreau	Ghislaine	"	8
136	Moreau	Steeve	"	8
137	Moreau	Lucienne	"	9
138	Moreau	Claude	"	9
139	Moreau	Ovila	"	PR
140	Moreau	Joseph	"	1
141	Moreau	Amanda	"	1
142	Moreau	Jeannette	"	6
143	Moreau	Roland	"	6
144	Moreau	Edgard	"	10
145	Moreau	Antoinette	"	10
146	Moreau	Mario	"	10
147	Moreau	Laurier	"	5
148	Moreau	Cyrial (Père)	"	5
149	Moreau	Cyrial (Fils)	"	5
150	Moreau	Germaine	"	5
151	Moreau	Amédé	"	PR
152	Moreau	Michel (Fils)	"	PR
153	Moreau	Adrien	"	7
154	Moreau	Marie-Jeanne	"	7
155	Moreau	Jean (Père)	"	7
156	Moreau	Marie	"	7
157	Moreau	Calixte	"	5
158	Moreau	Roger	"	6
159	Moreau	Maurice	"	2
160	Moreau	Jeanine	"	2
161	Moreau	Carole	"	2
162	Moreau	Gabriel	"	2
163	Moreau	Augustin	"	4
164	Moreau	Eder	"	4
165	Moreau	Flore	"	4
166	Moreau	Gaston	"	36
167	Moreau	Desneige	"	36
168	Méthot	Emmanuel (Fils)	"	674
169	Méthot	Bruno	"	116
170	Méthot	Raymond	"	5
171	Méthot	Louisette	"	5
172	Méthot	Rita	"	1
173	Méthot	Lise	"	9
174	Méthot	Claudia	"	1
175	Mercier	Normand	"	24
176	Mercier	Anna	"	24
177	Moreau	Emilie	"	5
178	Mercier	Gérald	"	6
179	Mercier	Bruno	"	35
180	Lucas	Suzanne	"	6
181	Mercier	Aldine	"	
182	Blanchette	Narcisse=	"	
183	Comeau	André	"	54
184	Moreau	Clermond	"	6

N°	

RURAL/RURALE

N° 134 page N° 2 of/de 2

polling division section de vote

electoral district/circonscription

GASPÉ

certified certifié

signature(s)-enumerator(s) / signature(s)-recenseur(s)

URBAN/URBAINE

N° page N° of/de

polling division section de vote

F 303 **PRELIMINARY LIST OF ELECTORS**

8 5M-7-79

ELECTIONS CANADA

163518

LISTE PRÉLIMINAIRE DES ÉLECTEURS

This list of qualified electors for the polling division number as set out below was prepared for use at the pending federal election from information obtained at the enumeration and has been certified by the signature(s) below as to completeness and correctness so far as is possible.

La présente constitue la liste des électeurs de la section de vote dont le numéro apparaît plus bas préparée en vue de l'élection fédérale en cours d'après les renseignements recueillis lors du recensement. Le(s) recenseur(s) y a(ont) apposé sa(leur) signature, affirmant que cette liste est aussi complète et exacte que possible.

Grande Rivière Ouest G0C 1W0

N°			
1	Beaudin, Gilbert M		C.P. 192
2	Beaudin, Marie Jeanne F		"
3	Beaudin, Johanne	F	"
4	Beaudin, Romuald	M	C.P. 232
5	Beaudin, Marielle	F	"
6	Beaudin, Marcel	M	"
7	Beaudin, André	M	"
8	Beaudin, Cyprien	M	C.P. 94
9	Beaudin, Carmel	F	"
10	Beaudin, Clairmond	M	"
11	Beaudin, Claude	M	"
12	Beaudin, Raoul	M	C.P. 6
13	Beaudin, Sophie	F	"
14	Beaudin, Martine	F	"
15	Beaudin, Ernest	M	C.P. 23
16	Beaudin, Paulette	F	"
17	Beaudin, Noel	M	C.P. 6
18	Beaudin, Lucie	F	"
19	Beaudin, Clément	M	C.P. 4
20	Beaudin, Lise	F	"
21	Beaudin, Marie Lise	F	"
22	Beaudin, Léonard	M	C.P. 183
23	Beaudin, Solange	F	"
24	Beaudin, Gilles	M	"
25	Beaudin, Réal	M	C.P. 4
26	Beaudin, Jeannette	F	"
27	Beaudin, Michel	M	"
28	Beaudin, Marthe	F	"
29	Beaudin, Christian	M	"
30	Beaudin, Stella	F	C.P. 236
31	Beaudin, Sylvain	M	"
32	Beaudin, Stella Bth	F	C.P. 6
33	Beaudin, Evangéline	F	C.P. 8
34	Beaudin, Jean Baptiste	M	C.P. 4
35	Beaudin, Linda	F	C.P. 8
36	Beaudin, Marlène	F	C.P. 8
37	Beaudin, Yvon	M	"
38	Beaudin, Jean Guy	M	
39	Beaudin, Elise	F	
40	Bertrand, Juliette	F	C.P. 81
41	Bertrand, Linda	F	"
42	Bertrand, Roger	M	"
43	Bertrand, Lucien	M	C.P. 31
44	Bertrand, Ida	F	"
45	Bertrand, Lise	F	"
46	Bertrand, Georges	M	C.P. 1
47	Bertrand, Armandine	F	"
48	Bertrand, Adélard	M	
49	Bertrand, Florida	F	
50	Bisson, Edmond	M	C.P. 145
51	Bisson, Clémence	F	B.R. 1
52	Bisson, Daniel	M	"
53	Bisson, Linda	F	B.R. 1
54	Bisson, Moise	M	R.R. 1
55	Bisson, Antoine	M	R.R. 1
56	Bisson, Jeannine	F	R.R. 1
57	Bisson, André	M	"
58	Beaudin, Guy	M	C.P. 2
59	Bisson, Fernand	M	
60	Bisson, François	M	
61	Bisson, Véatha	F	C.P. 9
62	Bernatchez, Alexandre	M	
63	Bernatchez, Jeannine	F	
64	Boudreau, Johanne	F	C.P. 222
65	Bisson, Renald	M	
66	Bisson, Brésile	F	
67	Bisson, Claudine	F	
68	Bisson, Marc	M	
69	Bisson, Pierre	M	C.P. 9
70	Bisson, Claude	M	C.P. 221
71	Bisson, Claudette	F	C.P. 2
72	Bisson, Ginette	F	
73	Bisson, André	M	C.P. 9
74	Bisson, Marquis	F	C.P. 9
75	Cyr, Marie Paul	F	C.P. 233
76	Cyr, Roland	M	C.P. 9
77	Cyr, Léopoldine	F	"
78	Cyr, Marielle	F	"
79	Cyr, Richard	M	"
80	Cyr, Marcelle	F	"
81	Couture, Ben	M	C.P. 153
82	Couture, Jovette	F	"
83	Clouthier, Raymond	M	C.P. 202
84	Clouthier, Réjeanne	F	"
85	Cyr, Lauréa	F	C.P. 751
86	Clouthier, Rodrigue	M	C.P. 108
87	Clouthier, Monique	F	"
88	Dubé, Antoine	M	C.P. 154
89	Dubé, Gaston	M	"
90	Dubé, Jean Marc	M	"
91	Dubé, Noella	F	"
92	Dubé, Céline	F	"
93	Dubé, Francine	F	"
94	Dubé, Ermond	M	C.P. 51
95	Dubé, Alince	F	"
96	Dubé, Clément A	M	C.P. 186
97	Dubé, Paulette	F	"
98	Dubé, Hermond	M	C.P. 104
99	Dubé, Germaine	F	"
100	Dubé, Rénald	M	C.P. 6
101	Dubé, Céline	F	"
102	Dubé, René	M	"
103	Dubé, James	M	C.P. 913
104	Dubé, Jeannette	F	C.P. 46
105	Dubé, Jean	M	"
106	Dubé, Alain	M	"
107	Dubé, Francine	F	"
108	Dubé, Noel	M	C.P. 133
109	Dubé, Céline Desbois	F	"
110	Dubé, Mario	M	"
111	Dubé, Hermel	M	"
112	Dubé, Ghislaine	F	
113	Desjardins, Marc	M	C.P. 881
114	Desjardins, Normand	M	C.P. 751
115	Dubé, Léonie	F	C.P. 163
116	Dubé, Marius	M	"
117	Dubé, Nicole	F	"
118	Dubé, Rita	F	C.P. 2
119	Dubé, Robert	M	"
120	Dubé, Marcel	M	C.P. 93
121	Dubé, Marie L	F	"
122	Dubé, Norbert	M	
123	Dubé, Bruno	M	C.P. 1
124	Dubé, Fernand	M	C.P. 990

RURAL/RURALE			electoral district/circonscription	URBAN/URBAINE		
N° 135	page N° 1	of/de 3	GASPE	N°	page N°	of/de
polling division / section de vote			certified / certifié — signature(s)-enumerator(s) / signature(s)-recenseur(s): M. Jeanne Beaudin	polling division / section de vote		

F 303 **PRELIMINARY LIST OF ELECTORS**

8 5M-7-79

ELECTIONS CANADA

LISTE PRÉLIMINAIRE DES ÉLECTEURS

163519

This list of qualified electors for the polling division number as set out below was prepared for use at the pending federal election from information obtained at the enumeration and has been certified by the signature(s) below as to completeness and correctness so far as is possible.

La présente constitue la liste des électeurs de la section de vote dont le numéro apparaît plus bas préparée en vue de l'élection fédérale en cours d'après les renseignements recueillis lors du recensement. Le(s) recenseur(s) y a(ont) apposé sa(leur) signature, affirmant que cette liste est aussi complète et exacte que possible.

N°	Grande Rivière Ouest G0 C 1W0			
125	Dubé, Rosalda	F	C.P.	990
126	Dubé, Fabien	M	C.P.	685
127	Dubé, Gisèle	F		"
128	Dubé, Gaétan			"
129	Dubé, Gerry	M		"
130	Dubé, Pierre	M	C.P.	37
131	Dubé, Stella	F	C.P.	37
132	Dubé, Ghislaine	F		"
133	Dubé, Philippe	M		"
134	Dubé, Jean Guy	M	C.P.	101
135	Dubé, Délia	F		"
136	Dubé, Angèle	F	C.P.	133
137	Doucet, Euclide	M	C.P.	100
138	Doucet, Georgette	F		"
139	Doucet, Line	F		"
140	Doucet, Guylaine	F		"
141	Doucet, Valmond	M	C.P.	217
142	Daraiche, Blanche	F		"
143	Dubé, Toussaint	M	C.P.	103
144	Dubé, Laure	F		"
145	Dubé, Audile	F		"
146	Dubé, Odette	F		"
147	Dubé, Jean Paul	M		"
148	Dubé, Magella	M	C.P.	9
149	Dubé, Simonne	F		"
150	Dubé, Jeanne	F		"
151	Dubé, Denise	F	C.P.	6
152	Dubé, Gérard	M	C.P.	8
153	Dubé, Anita	F		"
154	Dubé, Arsène	M	C.P.	211
155	Dubé, Armand	M	C.P.	22
156	Dubé, Jeannine	F		"
157	Dubé, Johanne	F		"
158	Dubé, Yves	M		"
159	Dubé, Régent	M	C.P.	174
160	Dubé, Antonio	M	C.P.	2
161	Dubé, Anita	F		"
162	Dubé, Yves	M		"
163	Dubé, Alain	M		"
164	Dubé, Gilles	M		
165	Duguay, Gérard	M	C.P.	106
166	Duguay, Blanche	F		"
167	Duguay, Michel	M		"
168	Duguay, Denise	F		"
169	Duguay, Gilbert	M		"
170	Duguay, Jacqueline	F		"
171	Duguay, Nicole	F		"
172	Dubé, Denis	M	C.P.	22
173	Dubé, Gilberte	F		"
174	Dubé, Denise	F	C.P.	8
175	Dupuis, Jean Yves	M	C.P.	2
176	Fortin, Lucien	M	C.P.	103
177	Fortin, Thérèse	F		"
178	Godin, Florent	M		
179	Godin, Gérard	M	C.P.	185
180	Godin, Antoinette	F		"
181	Godin, Armand	M	C.P.	144
182	Godin, Fernande	F	C.P.	7
183	Godin, Lucien	M	C.P.	222
184	Godin, Lorraine	F	C.P.	7
185	Groleau, Mario	M	C.P.	231
186	Groleau, Cardide	F		"

N°			
187	Gaboury, Patrick	M	C.P. 9
188	Gaboury, Denis	M	"
189	Godin, Jean Baptiste	M	C.P. 1
190	Godin, Adrien	M	"
191	Hogan, Jean Eudes	M	C.P. 597
192	Hogan, Alma	F	"
193	Johnson, Johanne	F	C.P. 913
194	Leblanc, Martine	F	C.P. 881
195	Langlais, Ludovine	F	C.P. 5
196	Leblanc, Xavier	M	"
197	Langlais, Remuald	M	C.P. 10
198	Langlais, Bernadette	F	"
199	Langlais, André	M	"
200	Langlais, Francine	F	
201	Lambert, France	F	Porte 211
202	Lambert, Diane	F	C.P. 174
203	Lantin, Michel	M	C.P. 4
204	Lantin, Reine	F	"
205	Langlais, Claude	M	C.P. 112
206	Langlais, Murielle	F	"
207	Lelièvre, Carol	F	C.P. 9
208	Langlois, Rose Marie	F	C.P. 2
209	Méthot, Yvonne	F	C.P. 82
210	Méthot, Lucien	M	+
211	Méthot, Jean Paul	M	"
212	Méthot, Gaétan	M	"
213	Méthot, Lionel	M	
214	Méthot, Raymonde	F	
215	Méthot, Guylaine	F	
216	Méthot, Guy	M	
217	Méthot, Magella	M	
218	Méthot, Alphonse	M	
219	Méthot, Georgine	F	
220	Méthot, Luc	M	
221	Méthot, Nicole	F	C.P. 4
222	Méthot, Yvon	M	C.P. 164
223	Méthot, Donalda	F	"
224	Méthot, André	M	"
225	Méthot, Armand C	M	C.P. 1
226	Méthot, Mariange	F	"
227	Méthot, Raymond	M	"
228	Méthot, Etienne	M	"
229	Méthot, Martine	F	"
230	Méthot, Claude	M	"
231	Méthot, Gille	M	"
232	Méthot, George	M	C.P. 197
233	Méthot, Evagéline	F	"
234	Moreau, Jeannette	F	C.P. 9
235	Moreau, Léo	M	C.P. 763
236	Moreau, Jacline	F	"
237	Moreau, Serge	M	"
238	Moreau, Charle	M	"
239	Moreau, Régis	M	C.P. 4
240	Moreau, Gisele	F	"
241	Moreau, Omer	M	"
242	Moreau, Odette	M	"
243	Méthot, Adélard	M	C.P. 6
244	Méthot, Pierrette	F	"
245	Méthot, Sylvie R	F	C.P. 6
246	Moreau, Hervé W	M	C.P. 2
247	Moreau, Yolande L	F	"
248	Moreau, Nazaire	M	C.P. 7

RURAL/RURALE

N° 135 | page N° 2 of/de 3

polling division / section de vote

electoral district/circonscription: GASPE

certified correct / signature(s)-enumerator(s) / signature(s)-recenseur(s): M. Jeanne Beaudé

URBAN/URBAINE

N° | page N° of/de

polling division / section de vote

F 303 **PRELIMINARY LIST OF ELECTORS**

8 5M-7-79

ELECTIONS CANADA

LISTE PRÉLIMINAIRE DES ÉLECTEURS

163520

This list of qualified electors for the polling division number as set out below was prepared for use at the pending federal election from information obtained at the enumeration and has been certified by the signature(s) below as to completeness and correctness so far as is possible.

La présente constitue la liste des électeurs de la section de vote dont le numéro apparaît plus bas préparée en vue de l'élection fédérale en cours d'après les renseignements recueillis lors du recensement. Le(s) recenseur(s) y a(ont) apposé sa(leur) signature, affirmant que cette liste est aussi complète et exacte que possible.

N°				N°
249	Moreau, Paulette	F	C.P. 7	
250	Mercier, Lina	F	C.P. 4	
251	Moreau, Fernand	M	C.P. 21	
252	Moreau, Jacqueline	F	"	
253	Moreau, Richard	M	"	
254	Méthot, Léon	M	C.P. 143	
255	Méthot, Lilianne	F	"	
256	Martel, Ovila	M	C.P. 32	
257	Martel, Laurette	F	"	
258	Martel, Line	F	"	
259	Martel, René	M	"	
260	Méthot, Cécile	F	C.P. 1	
261	Méthot, Carole	F	"	
262	Michel, Francine	F	C.P. 221	
263	Méthot, Fernand	M	C.P. 1	
264	Méthot, Antoinette	F	"	
265	Méthot, Antonio	M	C.P. 231	
266	Méthot, Gertrude	F	"	
267	Méthot, Harold	M	"	
268	Méthot, Noella B	F	C.P. 145	
269	Méthot, David	M	"	
270	Méthot, Pierre	M	"	
271	Mercier, Simone	F	C.P. 2	
272	Parisé, Dolores	F	C.P. 1	
273	Pinel, Clément	M	C.P. 41	
274	Pinel, Carmelle	F	"	
275	Rail, Léonard	M	C.P. 1	
276	Rail, Arnold	M	C.P. 233	
277	Rail, Francis	M	C.P. 5	
278	Rail, Alphéda	F	"	
279	Rail, Mireille	F	"	
280	Rail, Linda	F	"	
281	Rail, Denise	F	"	
282	Rail, Louisa	F	"	
283	Rail, Paul	M	"	
284	Rail, Denis	M	"	
285	Rail, Solange	F	C.P. 144	

RURAL/RURALE			electoral district/circonscription	URBAN/URBAINE		
N°	page		GASPE	N°	page	
135	N° 3	of/de 3			N°	of/de
polling division / section de vote			certified / certifié — signature(s)-enumerator(s) / signature(s)-recenseur(s)	polling division / section de vote		

F 303 **PRELIMINARY LIST OF ELECTORS**

8 5M-7-79

ELECTIONS CANADA

163521

LISTE PRÉLIMINAIRE DES ÉLECTEURS

This list of qualified electors for the polling division number as set out below was prepared for use at the pending federal election from information obtained at the enumeration and has been certified by the signature(s) below as to completeness and correctness so far as is possible.

La présente constitue la liste des électeurs de la section de vote dont le numéro apparaît plus bas préparée en vue de l'élection fédérale en cours d'après les renseignements recueillis lors du recensement. Le(s) recenseur(s) y a(ont) apposé sa(leur) signature, affirmant que cette liste est aussi complète et exacte que possible.

N°		N°	
1	Aupin, Sylvio (M) C.P. 146 Grande-Rivière ouest GOC 1WO	32	Bujold, Nicole S. (F) C.P. 701 Grande-Rivière GOC 1VO
2	Arbour, Denis (M) C.P. 781 Grande-Rivière GOC 1VO	33	Bujold, Edouard (M) C.P. 115 Grande-Rivière ouest GOC 1WO
3	Amos, André (M) C.P. 295 Grande-Rivière GOC 1VO	34	Bujold, Jean-Marie (M) C.P. 115 Grande-Rivière ouest GOC 1WO
4	Amos, Doréa (F) C.P. 295 Grande-Rivière GOC 1VO	35	Bujold, Sylvia (F) C.P. 115 Grande-Rivière ouest GOC 1WO
5	Beaudin, Louis (M) C.P. 134 Grande-Rivière ouest GOC 1WO	36	Beaudin, Renault (M) C.P. 65 Grande-Rivière ouest GOC 1WO
6	Beaudin, Laurette (F) C.P. 134 Grande-Rivière ouest GOC 1WO	37	Beaudin, Eliza (F) C.P. 65 Grande-Rivière ouest GOC 1WO
7	Bernier, Yolande (F) C.P. 157 Grande-Rivière ouest GOC 1WO	38	Beaudin, Mathilda (F) C.P. 64 Grande-Rivière ouest GOC 1WO
8	Beaudin, Jean-Pierre (M) C.P. 176 Grande-Rivière ouest GOC 1WO	39	Beaudin, Yvon (M) C.P. 64 Grande-Rivière ouest GOC 1WO
9	Beaudin, Lina (F) C.P. 176 Grande-Rivière ouest GOC 1WO	40	Beaudin, Reina (F) C.P. 64 Grande-Rivière ouest GOC 1WO
10	Boudreau, John (M) C.P. 166 Grande-Rivière ouest GOC 1WO	41	Beaudin, Amédée (M) C.P. 64 Grande-Rivière ouest GOC 1WO
11	Boudreau, Colette (F) C.P. 166 Grande-Rivière ouest GOC 1WO	42	Beaudin, Eliana (F) C.P. 64 Grande-Rivière ouest GOC 1WO
12	Bertrand, Elodine (F) C.P. 691 Grande-Rivière GOC 1VO	43	Bertrand, Charles (M) R.R. 1 C.P. 4 Grande-Rivière ouest GOC 1WO
13	Boudreau, Jean-Guy (M) C.P. 744, Grande-Rivière GOC 1VO	44	Bertrand, Roland (M) R.R. 1 C.P. 4 Grande-Rivière ouest GOC 1WO
14	Boudreau, Armande (F) C.P. 744, Grande-Rivière GOC 1VO	45	Bisson, Lionel (M) C.P. 96 Grande-Rivière ouest GOC 1WO
15	Bisson, Gérard (M) C.P. 96 Grande-Rivière ouest GOC 1WO	46	Cauvier, Roger (M) C.P. 157 Grande-Rivière ouest GOC 1WO
16	Bisson, Géraldine (F) C.P. 96 Grande-Rivière ouest GOC 1WO	47	Cauvier, Andrée (F) C.P. 785 Grande-Rivière ouest GOC 1WO
17	Beaudin, Isidore (M) C.P. 3 Grande-Rivière GOC 1VO	48	Caron, Cyprien (M) C.P. 68 Grande-Rivière ouest GOC 1WO
18	Bertrand, Donat (M) C.P. 191 Grande-Rivière ouest GOC 1WO	49	Chevarie, Jean-Charles (M) C.P. 66 Grande-Rivière ouest GOC 1WO
19	Bertrand, Linda (F) C.P. 191 Grande-Rivière ouest GOC 1WO	50	Chevarie, Thérèse (F) C.P. 66 Grande-Rivière ouest GOC 1WO
20	Bertrand, Eugène (M) RR 1, C.P. 1 Grande-Rivière ouest GOC 1WO	51	Chevarie, Solange (F) C.P. 66 Grande-Rivière ouest GOC 1WO
21	Bertrand, Joachim (M) RR 1, C.P. 1 Grande-Rivière ouest GOC 1WO	52	Cyr, Hervé (M) C.P. 8 Grande-Rivière ouest GOC 1WO
22	Bertrand, Normande (F) RR 1, C.P. 1 Grande-Rivière ouest GOC 1WO	53	Cyr, Ghislaine (F) C.P. 8 Grande-Rivière ouest GOC 1WO
23	Bertrand, Cécilia (F) RR 1, C.P. 1 Grande-Rivière ouest GOC 1WO	54	Cyr, Renault (M) Poste restante Grande-Rivière ouest GOC 1WO
24	Bertrand, Marjolaine (F) RR 1, C.P. 1 Grande-Rivière ouest GOC 1WO	55	Cyr, Johanne (F) Poste restante Grande-Rivière ouest GOC 1WO
25	Bujold, Francis (M) C.P. 342 Grande-Rivière GOC 1VO	56	Chabot, Gilles (M) C.P. 885 Grande-Rivière GOC 1VO
26	Bujold, Rita B. (F) C.P. 342 Grande-Rivière GOC 1VO	57	Chabot, Mireille (F) C.P. 885 Grande-Rivière GOC 1VO
27	Bujold, Bernard (M) C.P. 114 Grande-Rivière ouest GOC 1WO	58	Dubé, Ambroise (M) C.P. 131 Grande-Rivière ouest GOC 1WO
28	Bujold, Jeanne-d'Arc (F) C.P. 114 Grande-Rivière ouest GOC 1WO	59	Dubé, Yvette (F) C.P. 131 Grande-Rivière ouest GOC 1WO
29	Bujold, Marlène (F) C.P. 114 Grande-Rivière ouest GOC 1WO	60	Dubé, Maurice (M) C.P. 235, Grande-Rivière ouest GOC 1WO
30	Bujold, Sylvie (F) C.P. 114 Grande-Rivière ouest GOC 1WO	61	Dubé, Angéline (F) C.P. 235, Grande-Rivière ouest GOC 1WO
31	Bujold, Jean-Marc (M) C.P. 701 Grande-Rivière GOC 1VO	62	Dubé, Raymond Em. (M) C.P. 156 Grande-Rivière ouest GOC 1WO

RURAL/RURALE			electoral district/circonscription	URBAN/URBAINE		
N°	page			N°	page	
136	N° 1	of/de 4			N°	of/de
polling division section de vote			certified signature(s)-enumerator(s) / certifié signature(s)-recenseur(s)	polling division section de vote		

163522

F 303 **PRELIMINARY LIST OF ELECTORS**

ELECTIONS CANADA

LISTE PRÉLIMINAIRE DES ÉLECTEURS

8.5M-7-79

This list of qualified electors for the polling division number as set out below was prepared for use at the pending federal election from information obtained at the enumeration and has been certified by the signature(s) below as to completeness and correctness so far as is possible.

La présente constitue la liste des électeurs de la section de vote dont le numéro apparaît plus bas préparée en vue de l'élection fédérale en cours d'après les renseignements recueillis lors du recensement. Le(s) recenseur(s) y a(ont) apposé sa(leur) signature, affirmant que cette liste est aussi complète et exacte que possible.

N°			
63	Dubé, Berthe	(F)	C.P. 156 Grande-Rivière ouest GOC 1WO
64	Dubé, André	(M)	C.P. 785 Grande-Rivière GOC 1VO
65	Duguay, Gaston	(M)	C.P. 218 Grande-Rivière ouest GOC 1WO
66	Duguay, Jeannette	(F)	C.P. 218 Grande-Rivière ouest GOC 1WO
67	Dubé, Alice	(F)	C.P. 33 Grande-Rivière ouest GOC 1WO
68	Dubé, Corine	(F)	C.P. 33 Grande-Rivière ouest GOC 1WO
69	Dionne, Anita	(F)	C.P. 175 Grande-Rivière ouest GOC 1WO
70	Dionne, Violette	(F)	C.P. 175 Grande-Rivière ouest GOC 1WO
71	Duguay, Eva	(F)	C.P. 34 Grande-Rivière ouest GOC 1WO
72	Duguay, Pierre	(M)	C.P. 34 Grande-Rivière ouest GOC 1WO
73	Duguay, Darlène	(F)	C.P. 34 Grande-Rivière ouest GOC 1WO
74	Duguay, Marc	(M)	C.P. 541 Grande-Rivière GOC 1VO
75	Duguay, Solange	(F)	C.P. 541 Grande-Rivière GOC 1VO
76	Dubé, Evelyne	(F)	C.P. 781 Grande-Rivière GOC 1VO
77	Dubé, Gérald	(M)	C.P. 781 Grande-Rivière GOC 1VO
78	Dubé, Nicole	(F)	C.P. 781 Grande-Rivière GOC 1VO
79	Dubé, Guylaine	(F)	C.P. 781 Grande-Rivière GOC 1VO
80	Dubé, Alma	(F)	Poste restante Grande-Rivière ouest GOC 1WO
81	Dubé, Bertrand	(M)	Poste restante Grande-Rivière ouest GOC 1WO
82	Dubé, Normand	(M)	C.P. 85 Grande-Rivière ouest GOC 1WO
83	Dubé, Jacqueline	(F)	C.P. 85 Grande-Rivière ouest GOC 1WO
84	Dubé, Marguerite	(F)	C.P. 85 Grande-Rivière ouest GOC 1WO
85	Dubé, Denis N.	(M)	C.P. 193 Grande-Rivière ouest GOC 1WO
86	Dubé, Xavier	(M)	C.P. 16 Grande-Rivière ouest GOC 1WO
87	Dubé, Irène	(F)	C.P. 16 Grande-Rivière ouest GOC 1WO
88	Dubé, Luc	(M)	C.P. 16 Grande-Rivière ouest GOC 1WO
89	Deschênes, Vital	(M)	C.P. 911 Grande-Rivière GOC 1VO
90	Deschênes, Dorice	(F)	C.P. 911 Grande-Rivière GOC 1VO
91	Deschênes, Mireille	(F)	C.P. 911 Grande-Rivière GOC 1VO
92	Deschênes, Rexford		C.P. 911, Grande-Rivière GOC 1VO
93	Deschênes, Mario	(M)	C.P. 911 Grande-Rivière GOC 1VO
94	Deschênes, Marlène	(F)	C.P. 911 Grande-Rivière GOC 1VO
95	Deschênes, Elaine	(F)	C.P. 911 Grande-Rivière GOC 1VO
96	Dubé, Reneaud	(M)	C.P. 644 Grande-Rivière GOC 1VO
97	Dubé, Berthe	(F)	C.P. 644 Grande-Rivière GOC 1VO
98	Doucet, Irène	(F)	C.P. 1018 Grande-Rivière GOC 1VO
99	Dubé, Jean	(M)	C.P. 901 Grande-Rivière GOC 1VO
100	Dubé, Denis H.	(M)	C.P. 7 Grande-Rivière ouest GOC 1WO
101	Doucet, Aurèle	(F)	C.P. 1433 Chandler GOC 1KO
102	Doucet, Francine B.	(F)	C.P. 1433 Chandler GOC 1KO
103	Dubé, Johanne	(F)	C.P. 85 Grande-Rivière ouest GOC 1WO
104	Doucet, Ovide	(M)	C.P. 182 Grande-Rivière ouest GOC 1WO
105	Doucet, Aline	(F)	C.P. 182 Grande-Rivière ouest GOC 1WO
106	Doucet, Lyne	(F)	C.P. 182 Grande-Rivière ouest GOC 1WO
107	Doucet, Mme Jacques	(F)	C.P. 6 RR no. 1 Grande-Rivière ouest GOC 1WO
108	Doucet, Thomas	(M)	R.R. no. 1, C.P. 6 Grande-Rivière ouest GOC 1WO
109	Doucet, Rita	(F)	R.R. no. 1, Grande-Rivière ouest GOC 1WO
110	Desrosiers, Jean	(M)	Grande-Rivière GOC 1VO
111	Grenier, Cyrille	(M)	C.P. 1 Grande-Rivière ouest GOC 1WO
112	Godin, Solange	(F)	C.P. 146 Grande-Rivière ouest GOC 1WO
113	Godin, Annette	(F)	C.P. 841, Grande-Rivière GOC 1VO
114	Godin, Bertin	(M)	C.P. 95 Grande-Rivière ouest GOC 1WO
115	Hautcoeur, Nicole	(F)	C.P. 901 Grande-Rivière GOC 1VO
116	Hogan, Jean-Pierre	(M)	C.P. 841 Grande-Rivière GOC 1VO
117	Hogan, Loyola	(M)	C.P. 531 Grande-Rivière GOC 1VO
118	Hogan, Yvette	(F)	C.P. 531 Grande-Rivière GOC 1VO
119	Hogan, Guy	(M)	C.P. 531 Grande-Rivière GOC 1VO
120	Hogan, Marcel	(M)	C.P. 513 Grande-Rivière ouest GOC 1WO
121	Hogan, Emma	(F)	C.P. 513 Grande-Rivière ouest GOC 1WO
122	Lebreux, Luc	(M)	C.P. 131 Grande-Rivière ouest GOC 1WO
123	Lebreux, Jeannine	(F)	C.P. 131 Grande-Rivière ouest GOC 1WO
124	Lebreux , Gilles G.	(M)	C.P. 173 Grande-Rivière ouest GOC 1WO

RURAL/RURALE

N° 136 | page N° 2 of/de 4

polling division / section de vote

electoral district/circonscription: Gaspé

certified / certifié

signature(s) enumerator(s) / signature(s)-recenseur(s)

URBAN/URBAINE

N° | page N° of/de

polling division / section de vote

163523

F 303 **PRELIMINARY LIST OF ELECTORS**

8.5M-7-79

ELECTIONS CANADA

LISTE PRÉLIMINAIRE DES ÉLECTEURS

This list of qualified electors for the polling division number as set out below was prepared for use at the pending federal election from information obtained at the enumeration and has been certified by the signature(s) below as to completeness and correctness so far as is possible.

La présente constitue la liste des électeurs de la section de vote dont le numéro apparaît plus bas préparée en vue de l'élection fédérale en cours d'après les renseignements recueillis lors du recensement. Le(s) recenseur(s) y a(ont) apposé sa(leur) signature, affirmant que cette liste est aussi complète et exacte que possible.

N°		N°	
125	Lebreux, Claudine (F) C.P. 173 Grande-Rivière ouest GOC 1WO	156	Lebreux, Marguerite (F) RR no. 1 Grande-Rivière ouest GOC 1WO
126	Lapierre, Claudine (F) Poste restante Grande-Rivière ouest GOC 1WO	157	Méthot, Jean-Louis (M) C.P. 76 Grande-Rivière ouest GOC 1WO
127	Larocque, Nicole (F) C.P. 83 Grande-Rivière ouest GOC 1WO	158	Méthot, Alvine (F) C.P. 76 Grande-Rivière ouest GOC 1WO
128	Larocque, Yvon (M) C.P. 83 Grande-Rivière ouest GOC 1WO	159	Moreau, Rita (F) C.P. 74 Grande-Rivière ouest GOC 1WO
129	Lebreux, Aimé (M) C.P. 84 Grande-Rivière ouest GOC 1WO	160	Moreau, Johanne (F) Poste restante Grande-Rivière ouest GOC 1WO
130	Lebreux, Laurette (F) C.P. 84 Grande-Rivière ouest GOC 1WO	161	Morrissey, Jean-Marie (M) C.P. 132 Grande-Rivière ouest GOC 1WO
131	Lebreux, Guy-Denis (M) C.P. 207 Grande-Rivière ouest GOC 1WO	162	Morrissey, Gisèle (F) C.P. 132 Grande-Rivière ouest GOC 1WO
132	Lebreux, Gilbert (M) C.P. 142 Grande-Rivière ouest GOC 1WO	163	Morrissey, Claude (M) C.P. 132 Grande-Rivière ouest GOC 1WO
133	Lebreux, Jeannine M. (F) C.P. 142 Grande-Rivière ouest GOC 1WO	164	Mauger, Gaétan (M) C.P. 383 Grande-Rivière GOC 1VO
134	Leboutillier, Réjean (M) C.P. 113 Grande-Rivière ouest GOC 1WO	165	Mauger, Francoise L. (F) C.P. 383 Grande-Rivière GOC 1VO
135	Leboutillier, Huguette (F) C.P. 113 Grande-Rivière ouest GOC 1WO	166	Murray, Magella (M) C.P. 2 Grande-Rivière ouest GOC 1WO
136	Leboutillier, Jacqueline (F) C.P. 142 Grande-Rivière ouest GOC 1WO	167	Murray, Liette (F) C.P. 2 Grande-Rivière ouest GOC 1WO
137	Leboutillier, Raymond (M) C.P. 135 Grande-Rivière ouest GOC 1WO	168	Méthot, Raoul (M) C.P. 2 Grande-Rivière ouest GOC 1WO
138	Leboutillier, Thérèse (F) C.P. 135 Grande-Rivière ouest GOC 1WO	169	Méthot, Imelda (F) C.P. 2 Grande-Rivière ouest GOC 1WO
139	Lebreux, Camille (M) C.P. 68 Grande-Rivière ouest GOC 1WO	170	Méthot, Guy (M) C.P. 2 Grande-Rivière ouest GOC 1WO
140	Leboutillier, Jeanne (F) C.P. 142 Grande-Rivière ouest GOC 1WO	171	Méthot, Johanne (F) C.P. 2 Grande-Rivière ouest GOC 1WO
141	Lelièvre, Gaston (M) C.P. 45 Grande-Rivière ouest GOC 1WO	172	Méthot, Janique (F) C.P. 2 Grande-Rivière ouest GOC 1WO
142	Lelièvre, Réjeanne (F) C.P. 45 Grande-Rivière ouest GOC 1WO	173	Mercier, France (F) C.P. 193 Grande-Rivière ouest GOC 1WO
143	Laflamme, Denis (M) C.P. 632 Grande-Rivière GOC 1VO	174	Méthot, Gordon (M) C.P. 8 Grande-Rivière ouest GOC 1WO
144	Laflamme, Eva L. (F) C.P. 632 Grande-Rivière GOC 1VO	175	Méthot, Noëlla H. (F) C.P. 8 Grande-Rivière ouest GOC 1WO
145	Lebreux, Jean-Claude (M) C.P. 176 Grande-Rivière ouest GOC 1WO	176	Méthot, Brenda (F) C.P. 8 Grande-Rivière ouest GOC 1WO
146	Lelièvre, Conrad (M) C.P. 96 Grande-Rivière ouest GOC 1WO	177	Marcoux, Carole (F) Poste restante Grande-Rivière ouest GOC 1WO
147	Lelièvre, Mario (M) C.P. 96 Grande-Rivière ouest GOC 1WO	178	Méthot, Antonio J. (M) C.P. 10 Grande-Rivière ouest GOC 1WO
148	Lelièvre, Mme Rosario (F) C.P. 96 Grande-Rivière ouest GOC 1WO	179	Méthot, Micheline (F) C.P. 10 Grande-Rivière ouest GOC 1WO
149	Lelièvre, Noëlline (F) C.P. 96 Grande-Rivière ouest GOC 1WO	180	Méthot, Aurèle (M) C.P. 1 Grande-Rivière ouest GOC 1WO
150	Lebreux, Richard (M) RR no. 1 Grande-Rivière ouest GOC 1WO	181	Méthot, Thérèse (F) C.P. 1 Grande-Rivière ouest GOC 1WO
151	Langlais, André (M) Poste restante Grande-Rivière ouest GOC 1WO	182	Méthot, Bernard (M) C.P. 1 Grande-Rivière ouest GOC 1WO
152	Langlais, Claire (F) Poste restante Grande-Rivière ouest GOC 1WO	183	Méthot, Ghislain (M) C.P. 1 Grande-Rivière ouest GOC 1WO
153	Lelièvre, Pierre-Yvan (M) C.P. 928 Grande-Rivière GOC 1VO	184	Méthot, Yves (M) C.P. 1 Grande-Rivière ouest GOC 1WO
154	Lelièvre, Monique D. (F) C.P. 928 Grande-Rivière GOC 1VO	185	Méthot, Marlène (F) C.P. 1 Grande-Rivière ouest GOC 1WO
155	Lebreux, Simone (F) RR 1, Grande-Rivière ouest GOC 1WO	186	Méthot, Wellie (M) C.P. 9 Grande-Rivière ouest GOC 1WO

RURAL/RURALE

N° 136 | page N° 3 of/de 4

polling division / section de vote

electoral district/circonscription: Gaspé

certified / certifié

signature(s)-enumerator(s) / signature(s)-recenseur(s): Mme Francine Bujold

URBAN/URBAINE

N° | page N° of/de

polling division / section de vote

F 303 **PRELIMINARY LIST OF ELECTORS**

ELECTIONS CANADA

LISTE PRÉLIMINAIRE DES ÉLECTEURS

163524

8.5M-7.79

This list of qualified electors for the polling division number as set out below was prepared for use at the pending federal election from information obtained at the enumeration and has been certified by the signature(s) below as to completeness and correctness so far as is possible.

La présente constitue la liste des électeurs de la section de vote dont le numéro apparaît plus bas préparée en vue de l'élection fédérale en cours d'après les renseignements recueillis lors du recensement. Le(s) recenseur(s) y a(ont) apposé sa(leur) signature, affirmant que cette liste est aussi complète et exacte que possible.

N°							
187	Méthot, Gemma	(F)	C.P. 9 Grande-Rivière ouest	GOC 1WO	218	Méthot, Adolphe	(M) RR 1, C.P. 6 Grande-Rivière ouest GOC 1WO
188	Méthot, Chantale	(F)	C.P. 9 Grande-Rivière ouest	GOC 1WO	219	Méthot, Renaud	(M) C.P. 85 Grande-Rivière ouest GOC 1WO
189	Méthot, Jean	(M)	C.P. 6 Grande-Rivière ouest	GOC 1WO	220	Méthot, Edith	(F) C.P. 4 , RR 1 Grande-Rivière ouest GOC 1WO
190	Méthot, Marie-Anne	(F)	C.P. 6 Grande-Rivière ouest	GOC 1WO	221	Mauger, Lorraine	(F) Grande-Rivière ouest GOC 1WO
191	Méthot, Manon	(F)	C.P. 6 Grande-Rivière ouest	GOC 1WO	222	Mauger, Robert	(M) Grande-Rivière ouest GOC 1WO
192	Méthot, Emile E.	(M)	C.P. 112 Grande-Rivière ouest	GOC 1WO	223	Nicolas, Renaud H.	(M) C.P. 130 Grande-Rivière ouest GOC 1WO
193	Méthot, Jean-Pierre	(M)	C.P. 112 Grande-Rivière ouest	GOC 1WO	224	Nicolas, Lorraine	(F) C.P. 130 Grande-Rivière ouest GOC 1WO
194	Méthot, Liliane G.	(F)	C.P. 112 Grande-Rivière ouest	GOC 1WO	225	Nicolas, Jean-Claude	(M) C.P. 238 Grande-Rivière ouest GOC 1WO
195	Méthot, Donald	(M)	C.P. 112 Grande-Rivière ouest	GOC 1WO	226	Nicolas, Claudine	(F) C.P. 238 Grande-Rivière ouest GOC 1WO
196	Méthot, Réjean	(M)	C.P. 151 Grande-Rivière ouest	GOC 1WO	227	O'Connor, Norbert	(M) Poste restante Grande-Rivière ouest GOC 1WO
197	Méthot, France D.	(F)	C.P. 151 Grande-Rivière ouest	GOC 1WO	228	Pagé, Jean	(M) Poste restante Grande-Rivière ouest GOC 1WO
198	Méthot, Omer	(M)	C.P. 5 Grande-Rivière ouest	GOC 1WO	229	Pagé, Noëlla	(F) Poste restante Grande-Rivière ouest GOC 1WO
199	Méthot, Mabel	(F)	C.P. 5 Grande-Rivière ouest	GOC 1WO	230	Pagé, Gabriel	(M) Poste restante Grande-Rivière ouest GOC 1WO
200	Méthot, Alfred	(M)	C.P. 5 Grande-Rivière ouest	GOC 1WO	231	Pagé, Harold	(M) Poste restante Grande-Rivière ouest GOC 1WO
201	Morin, Régis	(M)	C.P. 5 Grande-Rivière ouest	GOC 1WO	232	Pinel, Emilien	(M) RR 1, C.P. 6 Grande-Rivière ouest GOC 1WO
202	Morin,Louis	(M)	C.P. 5 Grande-Rivière ouest	GOC 1WO	233	Pinel, Aliette	(F) RR 1, C.P. 6 Grande-Rivière ouest GOC 1WO
203	Méthot, Bertin	(M)	C.P. 744 Grande-Rivière	GOC 1VO	234	Pinel, Antonio	(M) RR 1, C.P. 3 Grande-Rivière ouest GOC 1WO
204	Méthot, Richard	(M)	C.P. 744 Grande-Rivière	GOC 1VO	235	Pinel, Clairina	(F) RR 1, C.P. 3 Grande-Rivière ouest GOC 1WO
205	Méthot, Gaétan	(M)	C.P. 744 Grande-Rivière	GOC 1VO	236	Pinel, Bertha	(F) RR 1, C.P. 95 Grande-Rivière ouest GOC 1WO
206	Méthot, Gaétane	(F)	C.P. 744 Grande-Rivière	GOC 1VO	237	Pinel, Nicole	(F) RR 1, C.P. 95 Grande-Rivière ouest GOC 1WO
207	Méthot, Yvette	(F)	C.P. 744 Grande-Rivière	GOC 1VO	238	Rail, Jules	(M) C.P. 26 Grande-Rivière ouest GOC 1WO
208	Méthot, Noëlline	(F)	C.P. 176 Grande-Rivière ouest	GOC 1WO	239	Rail, France	(F) C.P. 26 GRande-Rivière ouest GOC 1WO
209	Méthot, Donatien	(M)	C.P. 225 Grande-Rivière ouest	GOC 1WO	240	Rail, Denise	(F) C.P. 228 Grande-Rivière ouest GOC 1WO
210	Méthot, Marguerite B.	(F)	C.P. 225 Grande-Rivière ouest	GOC 1WO	241	Sirois, Jules	(M) C.P. 1018 Grande-Rivière GOC 1VO
211	Méthot, Sylvie	(F)	C.P. 1018 Grande-Rivière	GOC 1VO	242	Sirois, Hectorine	(F) C.P. 1018 Grande-Rivière GOC 1VO
212	Méthot, Clément	(M)	C.P. 2 Grande-Rivière ouest	GOC 1WO	243	Sirois, Suzanne	(F) C.P. 1018 Grande-Rivière GOC 1VO
213	Méthot, Jacqueline	(F)	C.P. 2 Grande-Rivière ouest	GOC 1WO	244	Vaillancourt, Raoul	(M) C.P. 228 Grande-Rivière ouest GOC 1WO
214	Méthot, Daniel	(M)	C.P. 2 Grande-Rivière ouest	GOC 1WO			
215	Méthot, Joachim	(M)	C.P. 4, RR 1 Grande-Rivière ouest	GOC 1WO			
216	Méthot, Normande	(F)	C.P. 4 RR 1 Grande-Rivière ouest	GOC 1WO			
217	Montmagny, Michèle	(F)	R.R. 1 Grande-Rivière ouest	GOC 1WO			

RURAL/RURALE			electoral district/circonscription	URBAN/URBAINE		
N° 136	page N° 4	of/de 4	Gaspe	N°	page N°	of/de
polling division section de vote			certified certifié signature(s)-enumerator(s) / signature(s)-recenseur(s)	polling division section de vote		

163525

F 303 **PRELIMINARY LIST OF ELECTORS**

ELECTIONS CANADA

LISTE PRÉLIMINAIRE DES ÉLECTEURS

8 5M-7-79

This list of qualified electors for the polling division number as set out below was prepared for use at the pending federal election from information obtained at the enumeration and has been certified by the signature(s) below as to completeness and correctness so far as is possible.

La présente constitue la liste des électeurs de la section de vote dont le numéro apparaît plus bas préparée en vue de l'élection fédérale en cours d'après les renseignements recueillis lors du recensement. Le(s) recenseur(s) y a(ont) apposé sa(leur) signature, affirmant que cette liste est aussi complète et exacte que possible.

N°		
1	Arsenault, Jean-Paul (M) RR1 Petit-Pabos	G0C 2H0
2	Arsenault, Josée (F) RR1 Petit-Pabos	
3	Beaudin, Mario (M) RR1 Petit-Pabos	G0C 2H0
4	Beaudin, Géraldine (F) RR1 Petit-Pabos	
5	Beaudin, Michel (M) RR1 Petit-Pabos	
6	Beaudin, Yves (M) RR1 Petit-Pabos	
7	Berger, André (M) RR1 Petit-Pabos	G0C 2H0
8	Berger, Lise (F) RR1 Petit-Pabos	
9	Beaudin, Claude (M) RR1 Grande-Rivière Ouest	G0C 1W0
10	Bujold, Lina (F) RR1 Petit-Pabos	G0C 2H0
11	Beaudin, Roland (M) RR1 Grande-Rivière Ouest	G0C 1W0
12	Bertrand, Gemma (F) RR1 Grande-Rivière Ouest	G0C 1W0
13	Bertrand, Ghislain (M) RR1 Grande-Rivière Ouest	G0C 1W0
14	Bisson, Jeanne-D'Arc (F) RR1 Grande-Rivière Ouest	G0C 1W0
15	Bisson, Gabriel (M) RR1 Grande-Rivière Ouest	
16	Bisson, Françoise (F) RR1 Grande-Rivière Ouest	
17	Bisson, Ernest (M) RR1 Grande-Rivière Ouest	
18	Bisson, Valérie (F) RR1 Grande-Rivière Ouest	
19	Beaudin, Lilianne (F) RR1 Grande-Rivière Ouest	G0C 1W0
20	Blanchette, Jacques (M) RR1 Grande-Rivière	G0C 1V0
21	Blanchette, Pierrette (F) RR1 Grande-Rivière	
22	Bujold, Ginette (F) RR1 Grande-Rivière Ouest	G0C 1W0
23	Blanchette, Maurice (M) RR1 Petit-Pabos	G0C 2H0
24	Blanchette, Ernestine (F) RR1 Petit-Pabos	
25	Beaudry, Yvan (M) RR1 Petit-Pabos	G0C 2H0
26	Blanchette, Guylaine (F) RR1 Grande-Rivière	G0C 1V0
27	Bujold, Adrien (M) RR1 Petit-Pabos	G0C 2H0
28	Bujold, Laurette (F) RR1 Petit-Pabos	
29	Bujold, Mario (M) RR1 Petit-Pabos	
30	Bujold, Réal (M) RR1 Petit-Pabos	
31	Bujold, Normand (M) RR1 Petit-Pabos	
32	Bujold, Denise (F) RR1 Petit-Pabos	
33	Bertrand, Laurier (M) RR1 Petit-Pabos	G0C 2H0
34	Bertrand, Yolande (F) RR1 Petit-Pabos	
35	Bujold, Micheline (F) RR1 Petit-Pabos	G0C 2H0
36	Bujold, Lise (F) RR1 Petit-Pabos	
37	Bujold, Roland (M) RR1 Petit-Pabos	
38	Bujold, Malcolm (M) RR1 Petit-Pabos	
39	Bujold, Reina (F) RR1 Petit-Pabos	
40	Bujold, Adélard (M) RR1 Petit-Pabos	
41	Bujold, Bernadette (F) RR1 Petit-Pabos	
42	Bujold, Armand (M) RR1 Petit-Pabos	
43	Bujold, Georgette (F) RR1 Petit-Pabos	
44	Bujold, Sylvie (F) RR1 Petit-Pabos	
45	Bujold, Claude (M) RR1 Petit-Pabos	
46	Bujold, Gaétan (M) RR1 Petit-Pabos	
47	Bujold, Cléophas (M) RR1 Petit-Pabos	
48	Bujold, Agnès (F) RR1 Petit-Pabos	
49	Berger, Gérard (M) RR1 Grande-Rivière	G0C 1V0
50	Bélanger, Renée (F) RR1 Petit-Pabos	G0C 2H0
51	Babès, Salim (M) RR1 Grande-Rivière	G0C 1V0
52	Babès, Mirande (F) RR1 Grande-Rivière	
53	Beaudin, René (M) RR1 Petit-Pabos	G0C 2H0
54	Beaudin, Marguerite (F) RR1 Petit-Pabos	G0C 2H0
55	Bisson, Rita (F) RR1 Grande-Rivière Ouest	G0C 1W0
56	Bourget, Lucette (F) RR1 Petit-Pabos	G0C 2H0
57	Bujold, Gilbert (M) RR1 Petit-Pabos	G0C 2H0
58	Boudreau, Normand (M) RR1 Grande-Rivière Ouest	G0C 1W0
59	Cloutier, Jean-Guy (M) RR1 Petit-Pabos	G0C 2H0
60	Cloutier, Gisèle (F) RR1 Petit-Pabos	
61	Cloutier, Jean-Yves (M) RR1 Petit-Pabos	
62	Cyr, Claudia (F) RR1 Grande-Rivière Ouest	G0C 1W0

RURAL/RURALE			electoral district/circonscription	URBAN/URBAINE		
N°	page			N°	page	
	N°	of/de			N°	of/de
137	1	4	GASPE			
polling division / section de vote			certified / certifié — signature(s)-enumerator(s) / signature(s)-recenseur(s): Jean-Yves Cloutier	polling division / section de vote		

F 303 **PRELIMINARY LIST OF ELECTORS**

ELECTIONS CANADA

LISTE PRÉLIMINAIRE DES ÉLECTEURS

163526

85M-7-79

This list of qualified electors for the polling division number as set out below was prepared for use at the pending federal election from information obtained at the enumeration and has been certified by the signature(s) below as to completeness and correctness so far as is possible.

La présente constitue la liste des électeurs de la section de vote dont le numéro apparaît plus bas préparée en vue de l'élection fédérale en cours d'après les renseignements recueillis lors du recensement. Le(s) recenseur(s) y a(ont) apposé sa(leur) signature, affirmant que cette liste est aussi complète et exacte que possible.

N°		
63	Couture, Bernice (F) RR1 Grande-Rivière Ouest	G0C 1W0
64	Couture, André (M) RR1 Grande-Rivière Ouest	
65	Couture, Marc (M) RR1 Grande-Rivière Ouest	
66	Cayer, Louis (M) RR1 Grande-Rivière	G0C 1V0
67	Cyr, Raymond (M) RR1 Grande-Rivière	G0C 1V0
68	Cyr, Laurette (F) RR1 Grande-Rivière Ouest	
69	Cyr, Chantal (F) RR1 Grande-Rivière	
70	Couture, Arthur (M) RR1 Grande-Rivière Ouest	G0C 1W0
71	Côté, Noëlla (F) RR1 Grande-Rivière	G0C 1V0
72	Côté, Odélie (F) RR1 Petit-Pabos	G0C 2H0
73	Cyr, Gertrude (F) RR1 Petit-Pabos	G0C 2H0
74	Céleste, Norbert (M) RR1 Petit-Pabos	G0C 2H0
75	Céleste, Denise (F) RR1 Petit-Pabos	
76	Céleste, Denis (M) RR1 Petit-Pabos	
77	Chapados, Charles (M) RR1 Petit-Pabos	G0C 2H0
78	Deschamps, Céline (F) RR1 Grande-Rivière Ouest	G0C 1W0
79	Duguay, Uldège (M) RR1 Grande-Rivière Ouest	G0C 1W0
80	Dupuis, Jean-Marc (M) RR1 Grande-Rivière Ouest	G0C 1W0
81	Dupuis, Pierrette (F) RR1 Grande-Rivière OUest	
82	Dupuis, Jean-Guy (M) RR1 Petit-Pabos	G0C 2H0
83	Dégarie, Mireille (F) RR1 Grande-Rivière Ouest	G0C 1W0
84	Dubé, Richard (M) RR1 Grande-Rivière Ouest	G0C 1W0
85	Dubé, Yolande (F) RR1 Grande-Rivière Ouest	
86	Dunn, Edouard (M) RR1 Grande-Rivière Ouest	G0C 1W0
87	Dubé, Sylvie (F) RR1 Grande-Rivière	G0C 1V0
88	Dugal, Ferdinand (M) RR1 Chandler	G0C 1K0
89	Dugal, Gatien (M) RR1 Chandler	G
90	Dugal, Huguette (F) RR1 Chandler	
91	Dupuis, Marc-André (M) RR1 Grande-Rivière Ouest	G0C 1W0
92	Dupuis, Gemma (F) RR1 Grande-Rivière Ouest	
93	Duguay, Paulette (F) RR1 Grande-Rivière	G0C 1V0
94	Dupuis, Gaétan (M) RR1 Petit-Pabos	G0C 2H0
95	Dégarie, Gérard (M) RR1 Petit-Pabos	G0C 2H0
96	Doucet, Joseph (M) RR1 Grande-Rivière Ouest	G0C 1W0
97	Doucet, Gaétan (M) RR1 Grande-Rivière Ouest	
98	Doucet, Clémence (F) RR1 Grande-Rivière Ouest	
99	Dupuis, Gaston (M) RR1 Petit-Pabos	G0C 2H0
100	Dugal, Aimé (M) Chandler	G0C 1K0
101	Fournier, Henri (M) RR1 Grande-Rivière	G0C 1V0
102	Fournier, Mechtide (F) RR1 Grande-Rivière	
103	Fournier, Marie-Paule (F) RR1 Grande-Rivière	
104	Godin, Gaétan (M) RR1 Grande-Rivière Ouest	G0C 1W0
105	Gionest, Bertrand (M) RR1 Grande-Rivière Ouest	G0C 1W0
106	Gionest, Benoît (M) RR1 Petit-Pabos	G0C 2H0
107	Gionest, Sylvie (F) RR1 Petit-Pabos	
108	Gamache, Germain (M) RR1 Grande-Rivière	G0C 1V0
109	Huard, Jean-Marie (M) RR1 Grande-Rivière Ouest	G0C 1W0
110	Huard, Jean-François (M) RR1 Grande-Rivière Ouest	
111	Hardy, Annette (F) RR1 Petit-Pabos	G0C 2H0
112	Hayes, Georges (M) RR1 Petit-Pabos	G0C 2H0
113	Hayes, Gary (M) RR1 Petit-Pabos	
114	Hayes, Linda (F) RR1 Petit-Pabos	
115	Hayes, Rita (F) RR1 Petit-Pabos	
116	Hayes, Walter (M) RR1 Petit-Pabos	
117	Hayes, Margot (F) RR1 Petit-Pabos	
118	Hayes, Karen (F) RR1 Petit-Pabos	
119	Joncas, Jules (M) RR1 Petit-Pabos	G0C 2H0
120	Joncas, Elisabeth (F) RR1 Petit-Pabos	
121	Jones, Irvin (M) RR1 Grande-Rivière Ouest	G0C 1W0
122	Jones, Véronique (F) RR1 Grande-Rivière Ouest	
123	Jones, Carl (M) RR1 Grande-Rivière Ouest	
124	Joncas, Arthur (M) RR1 Petit-Pabos	G0C 2H0

RURAL/RURALE

N°	page	
137	N° 2	of/de 4

polling division / section de vote

electoral district/circonscription: GASPE

certified / certifié: Jean-Yves Chrétien

signature(s)-enumerator(s) / signature(s)-recenseur(s)

URBAN/URBAINE

N°	page	
	N°	of/de

polling division / section de vote

F 303 **PRELIMINARY LIST OF ELECTORS**

85M-7-79

ELECTIONS CANADA

LISTE PRÉLIMINAIRE DES ÉLECTEURS

163527

This list of qualified electors for the polling division number as set out below was prepared for use at the pending federal election from information obtained at the enumeration and has been certified by the signature(s) below as to completeness and correctness so far as is possible.

La présente constitue la liste des électeurs de la section de vote dont le numéro apparaît plus bas préparée en vue de l'élection fédérale en cours d'après les renseignements recueillis lors du recensement. Le(s) recenseur(s) y a(ont) apposé sa(leur) signature, affirmant que cette liste est aussi complète et exacte que possible.

N°			N°		
125	Joncas, Monique (F) RR1 Petit-Pabos	G0C 2H0	156	Lambert, Jean-Yves (M) RR1 Grande-Rivière Ouest	G0C 1W0
126	Joncas, Anita (F) RR1 Petit-Pabos		157	Lebreux, Michèle (F) RR1 Petit-Pabos	G0C 2H0
127	Joncas, Johanne (F) RR1 Petit-Pabos		158	Lebreux, Marc (M) RR1 Petit-Pabos	
128	Joncas, Oscar (M) RR1 Petit-Pabos		159	Lebreux, Luc (M) RR1 Petit-Pabos	
129	Joncas, Rosanna (F) RR1 Petit-Pabos		160	Lebreux, Lucienne (F) RR1 Petit-Pabos	
130	Joncas, Duncan (M) RR1 Petit-Pabos		161	Lebreux, Aurée (F) RR1 Petit-Pabos	
131	Joncas, Francine (F) RR1 Petit-Pabos		162	Lebreux, Edgar (M) RR1 Petit-Pabos	
132	Joncas, Stephane (M) RR1 Petit-Pabos		163	Lebreux, Philippe (M) RR1 Petit-Pabos	
133	Joncas, Jeanne (F) RR1 Petit-Pabos		164	Lebreux, Anna (F) RR1 Petit-Pabos	
134	Leduc, Johanne (F) RR1 Grande-Rivière	G0C 1V0	165	Lelièvre, Louise (F) RR1 Petit-Pabos	G0C 2H0
135	Lebreux, Yvon (M) RR1 Grande-Rivière	G0C 1V0	166	Leblanc, Gérard (M) RR1 Petit-Pabos	G0C 2H0
136	Lebreux, Carmen (F) RR1 Grande-Rivière		167	Leblanc, Anita (F) RR1 Petit-Pabos	
137	Lebreux, Elodien (M) RR1 Grande-Rivière		168	Leblanc, Delvina (F) RR1 Petit-Pabos	
138	Lebreux, Hectorine (F) RR1 Grande-Rivière		169	Leblanc, Johanne (F) RR1 Petit-Pabos	
139	Lebreux, Eudore (M) RR1 Grande-Rivière		170	Leblanc, Edith (F) RR1 Petit-Pabos	
140	Lebreux, Carol (M) RR1 Grande -Rivière		171	Leblanc, Luc (M) RR1 Petit-Pabos	
141	Lebreux, Mario (M) RR1 Grande-Rivière		172	Leblanc, Thérèse (F) RR1 Petit-Pabos	
142	Lebreux, Emmanuel (M) RR1 Grande-Rivière		173	Leblanc, Chantale (F) RR1 Petit-Pabos	
143	Lebreux, Louis (M) RR1 Grande-Rivière Ouest	G0C 1W0	174	Leblanc, Réal (M) RR1 Petit-Pabos	
144	Lebreux, Donat (M) RR1 Grande-Rivière Ouest		175	Lebreux, Elodie (F) RR1 Petit-Pabos	G0C 2H0
145	Lebreux, Germaine (F) RR1 Grande-Rivière Ouest		176	Lafontaine, Gilles (M) RR1 Petit-Pabos	G0C 2H0
146	Lafontaine, Jean-Claude (M) RR1 Petit-Pabos	G0C 2H0	177	Lafontaine, Oscar (M) RR1 Petit-Pabos	
147	Lebreux, Gilles (M) RR1 Grande-Rivière Ouest	G0C 1W0	178	Lafontaine, Yvon (M) RR1 Petit-Pabos	
148	Lebreux, Francine (F) RR1 Grande-Rivière Ouest		179	Lafontaine, Jean-Paul (M) RR1 Grande-Rivière Ouest	G0C 1W0
149	Langlais, Edouard (M) RR1 Grande-Rivière Ouest	G0C 1W0	180	Lafontaine, Thérèse (F) RR1 Grande-Rivière Ouest	
150	Langlais, Berthe (F) RR1 Grande-Rivière Ouest		181	Lebreux, Rita (F) RR1 Petit-Pabos	G0C 2H0
151	Langlais, Sylvie (F) RR1 Grande-Rivière Ouest		182	Lefebvre, Johanne (F) RR1 Grande-Rivière Ouest	G0C 1W0
152	Langlais, René (M) RR1 Grande-Rivière Ouest		183	Lebreux, Danielle (F) RR1 Grande-Rivière Ouest	G0C 1W0
153	Lafontaine, Pierre (M) RR1 Grande-Rivière Ouest	G0C 1W0	184	McRae, Lawrence (M) RR1 Petit-Pabos	G0C 2H0
154	Lafontaine, Marlène (F) RR1 Grande-Rivière Ouest		185	McRae, Simone (F) RR1 Petit-Pabos	
155	Lafontaine, André (M) RR1 Grande-Rivière Ouest		186	Mercier, Ovila (M) RR1 Petit-Pabos	G0C 2H0

RURAL/RURALE			electoral district/circonscription	URBAN/URBAINE	
N°	page		GASPE	N°	page
137	N° 3	of/de 4	certified signature(s)-enumerator(s) / signature(s)-recenseur(s) certifié Jean Yves Charlier		N° of/de
polling division section de vote				polling division section de vote	

F 303 **PRELIMINARY LIST OF ELECTORS**

85M-7-79

ELECTIONS CANADA

LISTE PRÉLIMINAIRE DES ÉLECTEURS

163528

This list of qualified electors for the polling division number as set out below was prepared for use at the pending federal election from information obtained at the enumeration and has been certified by the signature(s) below as to completeness and correctness so far as is possible.

La présente constitue la liste des électeurs de la section de vote dont le numéro apparaît plus bas préparée en vue de l'élection fédérale en cours d'après les renseignements recueillis lors du recensement. Le(s) recenseur(s) y a(ont) apposé sa(leur) signature, affirmant que cette liste est aussi complète et exacte que possible.

N°		
187	Mercier, Stella (F) RR1 Petit-Pabos	G0C 2H0
188	Mauger, Peter (M) RR1 Petit-Pabos	G0C 2H0
189	Mauger, Catherine (F) RR1 Petit-Pabos	
190	Méthot, Aurèle (M) RR1 Grande-Rivière	G0C 1V0
191	Méthot, Marie-Jeanne (F) RR1 Grande-Rivière	
192	Moreau, Claude (M) RR1 Grande-Rivière	G0C 1V0
193	Moreau, Paulette (F) RR1 Grande-Rivière	
194	Moreau, Chantale (F) RR1 Grande-Rivière	
195	Méthot, France (F) RR1 Grande-Rivière	G0C 1V0
196	Moreau, Mario (M) RR1 Grande-Rivière	G0C 1V0
197	Moreau, Lisette (F) RR1 Grande-Rivière Ouest	G0C 1W0
198	Moreau, Suzie (F) RR1 Grande-Rivière Ouest	
199	Moreau, Chantale (F) RR1 Grande-Rivière Ouest	
200	Mauger, Ida (F) RR1 Petit-Pabos	G0C 2H0
201	Méthot, Albini (M) RR1 Petit-Pabos	G0C 2H0
202	Méthot, Lise (F) RRL Petit-Pabos	
203	Moreau, Christian (M) RR1 Grande-Rivière Ouest	G0C 1W0
204	Moreau, Linda (F) RR1 Grande-Rivière Ouest	
205	Méthot, Marjolaine (F) RR1 Petit-Pabos	G0C 2H0
206	Meunier, Anne (F) RR1 Petit-Pabos	G0C 2H0
207	Mercier, Gilbert (M) RR1 Petit-Pabos	G0C 2H0
208	Mercier, Mary (F) RR1 Petit-Pabos	
209	Nicolas, Joseph (M) RR1 Petit-Pabos	G0C 2H0
210	Nicolas, Rita (F) RR1 Petit-Pabos	
211	Nicolas, Jean-Marc (M) RR1 Petit-Pabos	
212	Nicolas, Daniel (M) RR1 Petit-Pabos	
213	Nicolas, Lucie (F) RR1 Grande-Rivière Ouest	G0C 1W0
214	Nicolas, Jacques (M) RR1 Grande-Rivière	G0C 1V0
215	Nicolas, Francine (F) RR1 Petit-Pabos	G0C 2H0
216	Nicolas, Diane (F) RR1 Petit-Pabos	
217	Nicolas, Judith (F) RR1 Petit-Pabos	
218	Nicolas, Réjean (M) RR1 Petit-Pabos	G0C 2H0
219	Nicolas, Jean-Raymond (M) RR1 Petit-Pabos	
220	Nicolas, Jeannine (F) RR1 Petit-Pabos	
221	Nicolas, Pierrette (F) RR1 Petit-Pabos	
222	Parisé, Stella (F) RR1 Petit-Pabos	G0C 2H0
223	Pinel, Juliette (F) RR1 Grande-Rivière Ouest	G0C 1W0
224	Pinel, Hermond (M) RR1 Grande-Rivière Ouest	
225	Rail, Serge (M) RR1 Grande-Rivière	G0C 1V0
226	Rail, Ginette (F) RR1 Grande-Rivière	
227	Simoneau-Nicolas Diane (F) RR1 Grande-Rivière	G0C 1V0
228	Summers, Thérèse (F) RR1 Grande-Rivière	G0C 1V0
229	Syvrais, André (M) RR1 Petit-Pabos	G0C 2H0
230	Syvrais, Nicole (F) RR1 Petit-Pabos	
231	Tennier, Jean-Guy (M) RR1 Petit-Pabos	G0C 2H0
232	Tennier, Ernest (M) RR1 Petit-Pabos	
233	Tennier, Grazie (F) RR1 Petit-Pabos	
234	Tennier, Diane (F) RR1 Petit-Pabos	
235	Tremblay, Aurore (F) RR1 Grande-Rivière Ouest	G0C 1W0
236	Thibeault, Odile (F) RR1 Petit-Pabos	G0C 2H0
237	Turcotte, Claude (M) RR1 Petit-Pabos	G0C 2H0
238	Turcotte, Reina (F) RR1 Petit-Pabos	
239	Thibodeau, Michel (M) RR1 Petit-Pabos	G0C 2H0
240	Tennier, Edgar (M) RR1 Petit-Pabos	G0C 2H0
241	Tennier, Fabiola (F) RR1 Petit-Pabos	
242	Vaillancourt, Denise (F) RR1 Grande-Rivière	G0C 1V0
243	Vaillancourt, Anita (F) RR1 Grande-Rivière Ouest	G0C 1W0
244	Watt, Florence (F) RR1 Grande-Rivière Ouest	G0C 1W0
245	Wafer, Raoul (M) RR1 Grande-Rivière Ouest	
246	Wafer, Thérèse (F) RR1 Grande-Rivière Ouest	
247	Woodworth, Sally (F) RR1 Grande-Rivière Ouest	G0C 1W0

RURAL/RURALE		electoral district/circonscription	URBAN/URBAINE	
N°	page	GASPE	N°	page
137	N° 4 / of/de 4	certified / certifié signature(s)-enumerator(s) / signature(s)-recenseur(s) Jean-Yves Cloutier		N° / of/de
polling division / section de vote			polling division / section de vote	

163529

F 303 — 85M-7-79

PRELIMINARY LIST OF ELECTORS

ELECTIONS CANADA

LISTE PRÉLIMINAIRE DES ÉLECTEURS

This list of qualified electors for the polling division number as set out below was prepared for use at the pending federal election from information obtained at the enumeration and has been certified by the signature(s) below as to completeness and correctness so far as is possible.

La présente constitue la liste des électeurs de la section de vote dont le numéro apparaît plus bas préparée en vue de l'élection fédérale en cours d'après les renseignements recueillis lors du recensement. Le(s) recenseur(s) y a(ont) apposé sa(leur) signature, affirmant que cette liste est aussi complète et exacte que possible.

PABOS.

N°	
1	Anderson, Alfred (M) C.P. 98 Pabos GOC 2HO
2	Anderson, Juliana (F) C.P. 98 Pabos
3	Anderson, Marc (M) C.P. 98 Pabos
4	Anderson, John (M) C.P. 122B Pabos
5	Anderson, Blandine (F) C.P. 122B Pabos
6	Anderson, Jacques (M) C.P. 122B Pabos
7	Anderson, Francis (M) Pabos
8	Anderson, Marguerite (F) Pabos
9	Anderson, Réjean (M) Pabos
10	Anderson, Norbert (M) C.P.122B Pabos
11	Briand, Achille (M) C.P. 96 Pabos
12	Briand, Jeanne-D'Arc (F) C.P. 96 Pabos
13	Briand, Roseline (F) C.P. 96 Pabos
14	Briand, Gilbert (M) C.P. 96 Pabos
15	Brown, Frank (M) C.P. 99 Pabos
16	Brown, Fedora (F) C.P. 99 Pabos
17	Bertrand, Clermont (M) C.P. 181 Pabos
18	Bertrand, Denise (F) C.P. 181 Pabos
19	Bertrand, Nazaire (M) C.P. 181 Pabos
20	Bertrand, Normand (M) C.P. 181 Pabos
21	Bertrand, Evelyne (F) C.P. 181 Pabos
22	Bertrand, François (M) Pabos Rang 40
23	Bertrand, Angelina (F) Pabos Rang 40
24	Bertrand, Clement (M) Pabos Rang 40
25	Bertrand, Ronald (M) Pabos Rang 40
26	Bertrand, Laurent (M) Pabos Rang 40
27	Bertrand, François (Fils) (M) Pabos Rang 40
28	Bernatchez, Liliane (F) C.P. 118B Pabos
29	Boucher, Paul-Emile (M) C.P. 127 Pabos
30	Boucher, Alfreda (F) C.P. 127 Pabos
31	Boucher, Micheline (F) C.P. 127 Pabos
32	Boucher, Nicole (F) C.P. 127 Pabos
33	Boucher, Bernard (M) C.P. 127 Pabos
34	Boucher, Paul-André (M) C.P. 127 Pabos
35	Boucher, Eliane (F) C.P. 127 Pabos
36	Boucher, Claudine (F) C.P. 127 Pabos
37	Bernatchez Florimond (M) C.P. 119 Pabos
38	Bernatchez, Irène (F) C.P. 119 Pabos
39	Bernatchez, Pierre (M) C.P. 119 Pabos
40	Bernatchez, Diane (F) C.P. 119 Pabos
41	Bernatchez, Nicole (F) C.P. 119 Pabos
42	Bernatchez, Guy (M) C.P. 119 Pabos
43	Boucher, Claude (M) C.P. 114 Pabos
44	Boucher, Lucille (F) C.P. 114 Pabos
45	Boucher, Lise (F) C.P. 14 Pabos
46	Boucher, Jacqueline (F) C.P. 14 Pabos
47	Boucher, Réal (M) C.P. 14 Pabos
48	Blais, Jean-Claude (M) C.P. 123 Pabos
49	Blais, Elizabeth (F) C.P. 123 Pabos
50	Blais, Colombe (F) C.P. 75 Pabos
51	Blais, Jean-Guy (M) CP. 75 Pabos
52	Bertrand, Dorine (F) Poste restante Pabos GOC 2HO
53	Boudreau, Alphonse (M) C.P. 40 Petit-Pabos
54	Boudreau, Blandine (F) C.P. 40 Petit-Pabos
55	Boudreau, Gaétan (M) C.P. 40 Petit-Pabos
56	Boudreau, Gaston (M) C.P. 40 Petit-Pabes
57	Bourget, Jacqueline (F) C.P. 118B Pabos
58	Bourget, Sylvie (F) C.P. 118B Pabos
59	Bourget, Germaine (F) C.P. 764 Grande-Rivière GOC 1VO
60	Bourget, Henri (M) C.P. 764 Grande-Rivière
61	Beaudin, Ludger (M) C.P. 38 Pabos
62	Boudreau, Gilles (M) C.P.40 Pabos
63	Boudreau, Alice (F) C.P. 41 Pabos
64	Boudreau, Sylvie (F) C.P. 41 Pabos
65	Boudreau, Yolande (F) C.P.41 Pabos
66	Berger, NOrmand (M) C.P. 47 Pabos
67	Berger, Blanche (F) C.P. 47 Pabos
68	Berger, Marcel (M) C.P. 47 Pabos
69	Berger, Gaston (M) C.P. 47 Pabos
70	Berger, Oscar (M) C.P. 47 Pabos
71	Berger, Gérald (M) C.P. 17 Pabos
72	Berger, Réjeanne (F)C.P. 17 Pabos
73	Berger, Régis (M)C.P. 46 Pabos
74	Berger, Marianne (F) C.P. 46 Pabos
75	Bertrand, Marie (F) C.P. 64 Pabos
76	Bertrand, Micheline (F) C.P. 64 Pabos
77	Bertrand, Jenny (M) C.P. 64 Pabos
78	Bertrand, Arsène (M) C.P. 64 Pabos
79	Bertrand, Argentine (F) C.P. 64 Pabos
80	Berger, Serge (M) C.P. 194 Pabos
81	Berger, Monique (F) C.P.194 Pabos
82	Beaudin, Lucien (M) Poste restante Pabos GOC 2HO
83	Berger, Ludger (M) CP.35 Pabos
84	Berger, Bernadette (F) C.P.35 Pabos
85	Berger, Aline (F) C.P. 35 Pabos
86	Berger, Richard (M) C.P. 35 Pabos

RURAL/RURALE

N° 138 — page N° 1 of/de 4

polling division / section de vote

electoral district/circonscription: GASPÉ

certified / certifié

signature(s)-enumerator(s) / signature(s)-recenseur(s): Marc Anderson

URBAN/URBAINE

N° — page N° — of/de

polling division / section de vote

F 303 **PRELIMINARY LIST OF ELECTORS**

8 5M-7-79

ELECTIONS CANADA

LISTE PRÉLIMINAIRE DES ÉLECTEURS

163530

This list of qualified electors for the polling division number as set out below was prepared for use at the pending federal election from information obtained at the enumeration and has been certified by the signature(s) below as to completeness and correctness so far as is possible.

La présente constitue la liste des électeurs de la section de vote dont le numéro apparaît plus bas préparée en vue de l'élection fédérale en cours d'après les renseignements recueillis lors du recensement. Le(s) recenseur(s) y a(ont) apposé sa(leur) signature, affirmant que cette liste est aussi complète et exacte que possible.

N°		N°	
87	Boucher, Dora (F) C.P. 121 Pabos	139	Dupuis, Line (F) C.P. 100 Pabos
88	Boucher, Richard (M) C.P. 121 Pabos	140	Dupuis, Lionel (M) C.P. 100 Pabos
89	Blanchette, Serge (M) Poste restante Pabos GOC 2HO	141	Desjardins, Louis (M)C.P.97 Pabos
90	Blanchette, Ginette (F) Poste restante Pabos GOC 2HO	142	Desjardins, Alexina (F) CP. 97 Pabos
91	Boucher, Théodore (M) Poste restante Pabos GOC 2HO	143	Desjardins, Linda (F) C.P.97 Pabos
92	Boucher, Yolande (F) Poste restante Pabos GOC 2HO	144	Desjardins, Pauline (F) C.P. 97 Pabos
93	Celeste, Gérard (M) C.P. 97 Pabos	145	Desjardins, Raoul (M) C.P.106 pabos
94	Céleste, Raymond (M) C.P.101 Pabos	146	Desjardins, Germaine (F) C.P. 106 Pabos
95	Céleste, Rachel (F) C.P.103 Pabos	147	Desjardins, Roger (M) C.P. 106 Pabos
96	Céleste, Alexandre (M) C.P. 103 Pabos	148	Desjardins. Raynald (M) C.P. 106 Pabos
97	Céleste, Florida (F) C.P. 103 Pabos	149	Desjardins. Richard (M) C.P. 133 Pabos
98	Céleste, Maurice (M) C.P. 103 Pabos	150	Desjardins, Ginette (F) C.P. 133 Pabos
99	Céleste, Claude (M) C.P. 103 Pabos	151	Desjardins, Mireille (F) C.P. 133 Pabos
100	Céleste, Pierrette (F) C.P. 103 Pabos	152	Desjardins, Julie (F) C.P. 133 Pabos
101	Collin-Céleste, Elvine (F) C.P. 101 Pabos	153	Desjardins, Edgar (M) C.P. 114 Pabos
102	Cyr, Gérard (M) C.P. 54 Pabos	154	Desjardins, Bernadette (F) C.P. 114 Pabos
103	Cyr, Bibiane (F) C.P. 54 Pabos	155	Dupuis, Marie-Claire (F) C.P. 251 Pabos
104	Céleste, Alice (F) C.P. 110 Pabos	156	Fortin, André (M) C.P. 91 Pabos
105	Céleste, André (M) C.P. 110 Pabos	157	Fortin, Elia (F) C.P. 91 Pabos
106	Céleste, Xavier (M) C.P. 110 Pabos	158	Godin, Paulette (F) C.P. 96 Pabos
107	Céleste, Géraldine (F) C.P.110 Pabos	159	Huard-Dupuis, Georgette (F) C.P. 90 Pabos
108	Céleste, Gérald (M) C.P. 110 Pabos	160	Joncas, Lydia (F) C.P. 89 Pabos
109	Cyr, Johanne (F) Pabos Rang 40	161	Joncas, André (M) C.P. 89 Pabos
110	Chiasson, Noella (F) Pabos Rang 40	162	Joncas, Marjolaine (F) C.P.89 Pabos
111	Chiasson, Julie (F) Pabos Rang 40	163	Joncas, Gilles (M) C.P. 89 Pabos
112	Céleste, Emilien (M) C.P. 111 Pabos	164	Joncas, Jean-Marie (M) C.P. 191 Pabos
113	Céleste. Lucienne (F) C.P. 111 Pabos	165	Joncas, Emilienne (F) C.P. 191 Pabos
114	Céleste, Réal (M) C.P. 111 Pabos	166	Joncas, Jean-Luc (M)C.P.191 Pabos
115	Cyr. Marie-Paule (F)C.P.158 Pabos	167	Joncas, Yvon (M) C.P. 191 Pabos
116	Cyr, Jean-Claude (M) C.P.158 Pabos	168	Joncas, Serge (M) C.P. 191 Pabos
117	Cyr, Jean-Yves (M) C.P. 158 Pabos	169	Joncas, Réjeanne (F) Pabos GOC 2HO
118	Cyr, Jean-Pierre (M) C.P. 158 Pabos	170	Jones, Jimmy (M) C.P. 100 Pabos
119	Cyr, France (F) C.P. 158 Pabos	171	Jones, James (M) C.P. 100 Pabos
120	Céleste, Charles (M) C.P. 35 Pabos	172	Jones, Cora (F) C.P. 100 Pabos
121	Céleste, Marie-Anna (F) C.P. 35 Pabos	173	Kenny-Dupuis, Donatienne (F) C.P. 100 Pabos
122	Cyr, Uldège (M) C.P. 113 Pabos	174	Kearney, Marie-Anne (F) C.P. 45 Pabos
123	Cyr, Anita (F) C.P. 113 Pabos	175	Leblanc, Michel (M) C.P. 95 Pabos
124	Cyr, Stella (F) C.P. 113 Pabos	176	Leblanc, Serge (M) C.P. 95 Pabos
125	Cyr, Richard (M) C.P. 251 Pabos	177	Leblanc, Marjolaine (F) C!P. 95 Pabos
126	Couture, Paul (M) C.P. 127 Pabos	178	Leblanc, Evelyne (F) C.P. 95 Pabos
127	Chicoine, Rubin (M) C.P. 76 Pabos	179	Lapointe, Bruno (M) C.P. 93 Pabos
128	Chicoine, Gertrude (F) C.P. 76 Pabos	180	Lapointe, Marcel (M) C.P. 93 Pabos
129	Couture, Alphé (M) C.P. 120 Pabos	181	Lapointe, Claudette (F)
130	Couture, Gilles (M) C.P. 120 Pabos	182	Lafontaine, Léonide (M) GOC 1WO C.P. 148 Grande-Rivière ouest
131	Couture, Sylvain (M) C.P.120 Pabos		
132	Collin, Anita (F) C.P. 101 Pabos		
133	Céleste, Benjamin (M) C.P. 101 Pabos		
134	Cyr, André (M) C.P. 41 Chandler GOC 1KO		
135	Dupuis, Albert-Thomas (M) C.P. 90 Pabos GOC 2HO		
136	Dupuis, Nicole (F) C.P. 90 Pabos		
137	Dupuis, Monique (F) C.P. 90 Pabos		
138	Dupuis, Alain (M) C.P. 100 Pabos		

RURAL/RURALE		electoral district/circonscription	URBAN/URBAINE	
N°	page	GASPÉ	N°	page
138	N° 2 of/de 4	certified / certifié — signature(s)-enumerator(s) / signature(s)-recenseur(s)		N° of/de
polling division / section de vote			polling division / section de vote	

163531

F 303 **PRELIMINARY LIST OF ELECTORS**

ELECTIONS CANADA

LISTE PRÉLIMINAIRE DES ÉLECTEURS

85M-7-79

This list of qualified electors for the polling division number as set out below was prepared for use at the pending federal election from information obtained at the enumeration and has been certified by the signature(s) below as to completeness and correctness so far as is possible.

La présente constitue la liste des électeurs de la section de vote dont le numéro apparaît plus bas préparée en vue de l'élection fédérale en cours d'après les renseignements recueillis lors du recensement. Le(s) recenseur(s) y a(ont) apposé sa(leur) signature, affirmant que cette liste est aussi complète et exacte que possible.

N°	
183	Lafontaine, Carmella (F) C.P. 148 Grande-Rivière ouest GOC 1WO
184	Lamarre, Jean-Yves (M) C.P. 112 Pabos
185	Lamarre, Annette (F) C.P.112 Pabos
186	Laplante, Marie-Claude (F) C.P. 144 Pabos
187	Laplante, Micheline (F) C.P. 144 Pabos
188	Laplante, Jean-Claude (M) C.P. 144 Pabos
189	Leblanc, Léon (M) C.P. 113B Pabos
190	Leblanc, Marie-Rose (F) C.P. 113B Pabos
191	Leblanc, Ovila (M) C.P. 115 Pabos
192	Leblanc, Thérèse (F) C.P. 127 Pabos
193	Langlois, Marie-Claude (F) Pabos Rang 40 GOC 2HO
194	Langlais, Lise (F) C.P. 125 Pabos
195	Langelier, Edmond (M) C.P.126 Pabos
196	Langelier, Cécile (F) C.P.126 Pabos
197	Lantin, Marcel (M) Poste restante, Pabos GOC 2HO
198	Leblanc, Thérèse (F) C.P.115 Pabos
199	Lagacé, Léonce (M) C.P. 112 Pabos
200	Lagacé, Denise (F) C.P. 112 Pabos
201	Legouffe, Bernard (M) C.P. 31 Pabos
202	Legouffe, Félix (M) C.P. 31 Pabos
203	Legouffe, Marie (F) C.P. 31 Pabos
204	Langelier, Lorrette (F) Pabos GOC 2HO
205	Langelier, Suzanne (F) C.P. 198 Pabos
206	Lebreux, Lise (F) C.P. 40 Pabos
207	Lapointe, Réal (M) C.P. 45 Pabos
208	Lapointe, Claudette (F) C.P.45 Pabos
209	Lapointe, Alfred (M) C.P. 48 Pabos
210	Lapointe, Alcide (M) C.P. 48 Pabos
211	Lebreux, Thérèse (F) C.P. 100 Pabos
212	Leblanc, Raymond (M) C.P. 96 Pabos
213	Leblanc, Gisèle (F) C.P. 96 Pabos
214	Leblanc, Rosemonde (F) C.P. 96 Pabos
215	Leblanc, Mario (M) C.P. 96 Pabos
216	Leblanc, Ghislain (M) C.P. 96 Pabos
217	Leblanc, Denis (M) C.P. 96 Pabos
218	Lebreux, Paul (D) (M) Poste restante, Pabos GOC 2HO
219	Lebreux, Diane (F) Poste restante, Pabos GOC 2HO
220	Loiselle, Pierrette (F) C.P. 596, Grande-Rivière GOC 1VO
221	Legouffe, Jean-Guy (M) C.P. 105 Pabos GOC 2HO
222	Legouffe, Solange (F) C.P.105 Pabos
223	Lapointe, France (F) C.P. 105 Pabos
224	Lapointe, Délia (F) C.P. 105 Pabos
225	Lapointe, Renaud (M) C.P.105 Pabos
226	Lapointe, Géraldine (F) C.P. 105 Pabos
227	Lapointe, Gilbert (M) C.P.105 Pabos
228	McNeil, Rita (F) C.P. 28 Pabos
229	Morris, Arnold (M) C.P. 103 Pabos
230	Morris, David (M) C.P. 286 Pabos
231	Morris, Alton (M) C.P. 97 Pabos
232	Méthot, Malvina (F) C.P. 148 Grande-Rivière ouest GOC 1WO
233	Morris, Parnell (M) C.P. 117 Pabos
234	Morris, Peter (M) C.P. 117 Pabos
235	Morris, Hélène (F) C.P. 117 Pabos
236	Morris, Gilberte (F) C.P. 97 Pabos
237	Morris, Patrick (M) CP. 97 Pabos
238	Mercier, Normand (M) C.P. 596 Grande-Rivière GOC 1VO
239	Normandeau-Langlais, Alexina (F) C.P. 91 Pabos GOC 2HO
240	Normandeau, Mario (M) C.P. 104 Pabos
241	Normandeau, Gaston(M) C.P. 102 Pabos
242	Normandeau, Hélène (F)C.P. 102 Pabos
243	Normandeau, Hénédine (F) C.P. 104 Pabos
244	Nicolas-Tennier, France (F) C.P. 125 Pabos
245	O'Leary, Brenda (F) C.P. 122 Pabos
246	Potvin, Denis (M) C.P. 118 Pabos
247	Potvin, Germaine (F)C.P. 118 Pabos
248	Potvin, Gaston(M) C.P. 118 Pabos
249	Pagès, Robert(M) C.P. 1120 Chandler GOC 1KO
250	Pagès, Robert(Jr)(M) C.P. 1120 Chandler
251	Pagès, Ghislaine (F) C.P. 1120 Chandler
252	Poirier, Michel (M) C.P. 218 Chandler
253	Poirier, Madeleine (F) C.P. 218 Chandler
254	Patrie, Léo (M) C.P. 244 Pabos GOC 2HO
255	Patrie, Anita (F) C.P. 244 Pabos
256	Patrie, Léo(jr) (M) C.P. 244 Pabos
257	Parisé, Réjeanne (F) C.P. 41 Chandler GOC 1KO
258	Richard, Carmella (F) C.P. 101B Pabos GOC 2HO
259	Richard, Cyprien (M) C.P. 101B Pabos
260	Richard, Jeannine L. (F) C.P. 101B Pabos
261	Richard, Ronald (M) C.P. 101B Pabos
262	Rehel, Catherine (F)C.P. 120B Pabos
263	Raymond, Pierre (M) C.P. 1730 Chandler GOC 1KO
264	Raymond, Pierrette (F) C.P. 1730 Chandler
265	Remon, Réginald (M) C.P. 39 Pabos GOC 2HO
266	Remon, Thérèse (F) C.P. 39 Pabos
267	Richard, Candide (F) C.P. 236 Pabos
268	Richard-Céleste, Linda (F) C.P. 110 Pabos
269	Soucy, Armand (M) C.P. 120B Pabos
270	Soucy, Nicole (F) C.P. 120B Pabos
271	Soucy, Paul (M) C.P. 120B Pabos
272	Soucy, Denise (F) C.P. 120B Pabos
273	Soucy, Gaétan (M) C.P. 120B Pabos

RURAL/RURALE			electoral district/circonscription	URBAN/URBAINE		
N°	page		GASPÉ	N°	page	
138	N° 3	of/de 4	certified / certifié — signature(s)-enumerator(s) / signature(s)-recenseur(s) Marc Anderson		N°	of/de
polling division / section de vote				polling division / section de vote		

F 303 **PRELIMINARY LIST OF ELECTORS**

8 5M-7 79

163532

LISTE PRÉLIMINAIRE DES ÉLECTEURS

This list of qualified electors for the polling division number as set out below was prepared for use at the pending federal election from information obtained at the enumeration and has been certified by the signature(s) below as to completeness and correctness so far as is possible.

La présente constitue la liste des électeurs de la section de vote dont le numéro apparaît plus bas préparée en vue de l'élection fédérale en cours d'après les renseignements recueillis lors du recensement. Le(s) recenseur(s) y a(ont) apposé sa(leur) signature, affirmant que cette liste est aussi complète et exacte que possible.

N°		N°	
274	Sutton, Patrick (M) C.P. 242 Pabos		
275	Sutton, Gaétane (F) C.P. 242 Pabos		
276	Sutton, Ruby (F) C.P. 242 Pabos		
277	Sutton, Reggie (M) C.P. 242 Pabos		
278	Sutton, Linda (F) C.P. 242 Pabos		
279	Sutton, Linda (Lyne) (F) C.P. 45 Pabos		
280	Sutton, Robert (M) C.P. 45 Pabos		
281	Sutton, Jacqueline (F) C.P. 45 Pabos		
282	Tennier, Henri (M) C.P. 125 Pabos		
283	Tennier, Madeleine (F) C.P. 125 Pabos		
284	Tennier, Daniel (M) C.P.125 Pabos		
285	Tennier, Jocelyn (M) C.P. 125 Pabos		
286	Tennier, Luc (M) C.P. 125 Pabos		
287	Tremblay, Melvin (M) C.P. 41 Pabos		
288	Tremblay, Claire (F) C.P.193 Pabos		
289	Tremblay, Richard (M) C.P.193 Pabos		

RURAL/RURALE		electoral district/circonscription	URBAN/URBAINE	
N°	page	GASPÉ	N°	page
138	N° 4 of/de 4	certified / certifié signature(s)-enumerator(s) / signature(s)-recenseur(s) Marc Anderson		N° of/de
polling division / section de vote			polling division / section de vote	

163533

F 303 — 85M-7-79

PRELIMINARY LIST OF ELECTORS

ELECTIONS CANADA

LISTE PRÉLIMINAIRE DES ÉLECTEURS

This list of qualified electors for the polling division number as set out below was prepared for use at the pending federal election from information obtained at the enumeration and has been certified by the signature(s) below as to completeness and correctness so far as is possible.

La présente constitue la liste des électeurs de la section de vote dont le numéro apparaît plus bas préparée en vue de l'élection fédérale en cours d'après les renseignements recueillis lors du recensement. Le(s) recenseur(s) y a(ont) apposé sa(leur) signature, affirmant que cette liste est aussi complète et exacte que possible.

N°			N°		
1	Auclair Valier (M) C.P. 250 Pabos	GOC 2HO	32	Brousseau Raynald (M) C.P. 98 Pabos	GOC 2HO
2	Auclair Danièle (F) C.P. 250 Pabos	GOC 2HO	33	Brousseau Renaud (M) C.P. 98 Pabos	GOC 2HO
3	Arseneault Jean-Guy (M) C.P. 1494 Chandler	GOC 1KO	34	Brousseau Donald (M) C.P. 98 Pabos	GOC 2HO
4	Arseneault Roseline (F) C.P. 1494 Chandler	GOC 1KO	35	Boyle Waine (M) St-François de Pabos	
5	Arseneault Marie-Claire (F) C.P. 1699 Chandler	GOC 1KO	36	Bastille Jean-Paul (M) C.P. 846 Pabos	GOC 2HO
6	Arseneault Michel (M) Rte. 132 Pabos		37	Bastille Dolorès (F) C.P. 846 Pabos	GOC 2HO
7	Arseneault Ginette (F) Rte. 132 Pabos		38	Cyr Anne-Marie (F) C.P. 1836 Chandler	GOC 1KO
8	Arseneault Sylvie (F) Rue Bellevue Pabos		39	Collin Argentine (F) C.P. 22 Pabos	GOC 2HO
9	Arseneault Claude (M) Rte. 132 Pabos		40	Crossman Opeal (F) C.P. 41 Pabos	GOC 2HO
10	Boudreau Denis (M) C.P. 118 Pabos	GOC 2HO	41	Cyr Hermine (F) C.P. 984 Chandler	GOC 1KO
11	Boudreau Lydie (F) C.P. 118 Pabos	GOC 2HO	42	Chapados Sylvia (F) C.P. 246 Pabos	GOC 2HO
12	Blais Diana (F) C.P. 98 Pabos	GOC 2HO	43	Cyr Denis (M) Rte. Hamilton Pabos	
13	Blais Pierre (M) C.P. 10 Pabos	GOC 2HO	44	Cyr Lise (F) Rte. Hamilton Pabos	
14	Blais Réginald (M) C.P. 10 Pabos	GOC 2HO	45	Cyr Monique (F) St. François de Pabos	
15	Blais Amélie (F) C.P. 19 Pabos	GOC 2HO	46	Clavette Georgette (F) C.P. 235 Pabos	GOC 2HO
16	Bujold Sylvie (F) C.P. 62 Pabos	GOC 2HO	47	Castilloux Ronald (M) C.P. 370 Chandler	GOC 1KO
17	Bujold André (M) C.P. 1321 Chandler	GOC 1KO	48	Castilloux Claire (F) C.P. 370 Chandler	GOC 1KO
18	Beaudin Bertrand (M) C.P. 61 Pabos	GOC 2HO	49	Collin Harris (M) C.P. 74 Pabos	GOC 2HO
19	Boudreau Kathleen (F) C.P. 1122 Chandler	GOC 1KO	50	Cyr Thérèse (F) C.P.267 Pabos	GOC 2HO
20	Birmingham Carl (M) C.P. 141 Pabos	GOC 2HO	51	Cotton Michel (M) Rte. Hamilton Pabos	GOC 2HO
21	Birmingham Julia (F) C.P. 141 Pabos	GOC 2HO	52	Cyr Adrienne (F) C.P. 149 Pabos	GOC 2HO
22	Bertrand Marcel (M) C.P. 208 Pabos	GOC 2HO	53	Céleste Claudine (F) C.P. 87 Pabos	GOC 2HO
23	Bujold Malita (F) C.P. 134 Pabos	GOC 2HO	54	Duguay Marc-André (M) C.P. 209 Pabos	GOC 2HO
24	Blais Gilles (M) C.P. 13 Pabos	GOC 2HO	55	Duguay Ginette (F) C.P. 209 Pabos	GOC 2HO
25	Bunton Michel (M) Rte. Hamilton Pabos		56	Dubé Mariette (F) Pabos	
26	Bunton Rachèle (F) Rte. Hamilton Pabos		57	Duguay Jean-Luc (M) C.P. 24 Pabos	GOC 2HO
27	Beaudin Raymond (M) Rte. Hamilton Pabos		58	Duguay Jeanne (F) C.P. 24 Pabos	GOC 2HO
28	Beaudin Nelly (F) Rte. Hamilton Pabos		59	Duguay Marguerite (F) C.P. 24 Pabos	GOC 2HO
29	Berthelot Lisette (F) Rue Bellevue Pabos		60	Duguay Lucie (F) C.P. 39 Pabos	GOC 2HO
30	Bradburry Denis (M) C.P. 1846 Chandler	GOC 1KO	61	Duguay Dea (M) C.P. 39 Pabos	GOC 2HO
31	Bradburry Jacinthe (F) C.P. 1846 Chandler	GOC 1KO	62	Duguay André (M) C.P. 39 Pabos	GOC 2HO

RURAL/RURALE			electoral district/circonscription	URBAN/URBAINE	
N°	page		Gaspé	N°	page
139	N° 1	of/de 5			N° of/de
polling division / section de vote			certified / certifié — signature(s)-enumerator(s) / signature(s)-recenseur(s): Michel Langelier	polling division / section de vote	

163534

F 303 **PRELIMINARY LIST OF ELECTORS**

ELECTIONS CANADA

LISTE PRÉLIMINAIRE DES ÉLECTEURS

85M-7-79

This list of qualified electors for the polling division number as set out below was prepared for use at the pending federal election from information obtained at the enumeration and has been certified by the signature(s) below as to completeness and correctness so far as is possible.

La présente constitue la liste des électeurs de la section de vote dont le numéro apparaît plus bas préparée en vue de l'élection fédérale en cours d'après les renseignements recueillis lors du recensement. Le(s) recenseur(s) y a(ont) apposé sa(leur) signature, affirmant que cette liste est aussi complète et exacte que possible.

N°			N°		
63	Duguay Jeannine (F) C.P. 39 Pabos	GOC 2HO	94	Duguay Jacqueline (F) C.P. 23 Pabos	GOC 2HO
64	Dubé Simonne (F) C.P. 17 Pabos	GOC 2HO	95	Duguay Jeannette (F) C.P. 153 Pabos	GOC 2HO
65	Dea Charles (M) C.P. 18 Pabos	GOC 2HO	96	Dupuis Gaétan (M) C.P. 1683 Chandler	GOC 1KO
66	Dea Elisa (F) c.p. 18 Pabos	GOC 2HO	97	Dupuis Jean-Paul (M) C.P. 149 Pabos	GOC 2HO
67	Dupuis Ghislain (M) C.P. 62 Pabos	GOC 2HO	98	Duguay Christian (M) C.P. 208 Pabos	GOC 2HO
68	Dupuis Nicole (F) C.P. 62 Pabos	GOC 2HO	99	Duguay Gilles (M) C.P. 217 Pabos	GOC 2HO
69	Dupuis Robert (M) C.P. 62 Pabos	GOC 2HO	100	Duguay Marie (F) C.P. 19 Pabos	GOC 2HO
70	Dubé Hémérild (M) C.P. 26A Pabos	GOC 2HO	101	Desjardins Benoit (M) C.P.147 Pabos	GOC 2HO
71	Dupuis Roméo (M) C.P. 42 Pabos	GOC 2HO	102	Element John (M) C,P. 153 Pabos	GOC 2HO
72	Dupuis Rita (F) C.P. 42 Pabos	GOC 2HO	103	Forest Jean-Marc (M) C.P. 111 Pabos	GOC 2HO
73	Dupuis Corinne (F) C.P.42 Pabos	GOC 2HO	104	Forest Lise (F) C.P. 111 Pabos	GOC 2HO
74	Duval Gilles (M) Rte. 132 Pabos		105	Forest Normand (M) C.P. 249 Pabos	GOC 2HO
75	Duchênes Jeannine (F) C.P. 44 Pabos	GOC 2HO	106	Furlatte Russel (M) C.P. 491 Chandler	GOC 1KO
76	Duguay Ginette (F) C.P. 1683 Chandler	GOC 1KO	107	Furlatte Thérèse (F) C.P. 491 Chandler	GOC 1KO
77	Dingle Suzanne (F) C.P. 871 Chandler	GOC 1KO	108	Furlatte Marie-Claire (F) C.P. 546 Chandler	GOC 1KO
78	Duguay Juliette (F) C.P. 29 Pabos	GOC 2HO	109	Fullum Camille (M) C.P. 227 Pabos	GOC 2HO
79	Duguay Arthur (M) C.P. 29 Pabos	GOC 2HO	110	Grenier John (M) Pabos	
80	Diotte Jean-Louis (M) C.P. 135 Pabos	GOC 2HO	111	Giroux Georges (M) C.P. 151 Pabos	GOC 2HO
81	Diotte Nicole (F) C.P. 135 Pabos	GOC 2HO	112	Giroux Aldo (M) C.P. 151 Pabos	GOC 2HO
82	Dupuis Huguette (F) C.P. 8 Pabos	GOC 2HO	113	Giroux Micheline (F) C.P. 151 Pabos	GOC 2HO
83	Duguay Réjeanne (F) C.P. 1321 Chandler	GOC 1KO	114	Grenier Micheline (F) C.P. 177 Pabos	GOC 2HO
84	Duguay Clermond (M) C.P. 10 Pabos	GOC 2HO	115	Grenier Jean-Paul (M) C.P. 177 Pabos	GOC 2HO
85	Duguay Bernice (F) C.P.9 Pabos	GOC 2HO	116	Giroux Marjolaine (F) Pabos	
86	Dupuis Pierrette (F) C.P. 4 Pabos	GOC 2HO	117	Grenier André (M) C.P. 7 Pabos	GOC 2HO
87	Dubé Jacques (M) C.P. 233 Pabos	GOC 2HO	118	Guénette Rosaline (F) C.P. 44 Pabos	GOC 2HO
88	Duguay Mariette (F) C.P. 61 Pabos	GOC 2HO	119	Gervais Dominique (F) C.P. 21 Pabos	GOC 2HO
89	Dupuis Georges-Henri (M) C.P. 215 Pabos	GOC 2HO	120	Giroux Jean-Marie (M) C.P. 216 Pabos	GOC 2HO
90	Dupuis Diane (F) C.P. 215 Pabos	GOC 2HO	121	Giroux Wanda (F) C.P. 216 Pabos	GOC 2HO
91	Dupuis Gilbert R. (M) C.P. 752 Chandler	GOC 1KO	122	Giroux Maryse (F) C.P. 136 Pabos	GOC 2HO
92	Dupuis Nicole (F) C.P. 752 Chandler	GOC 1KO	123	Giroux Roger (M) C.P. 136 Pabos	GOC 2HO
93	Dupuis Romuald (M) C.P. 267 Pabos	GOC 2HO	124	Gonthier Suzanne (F) C.P. 208 Pabos	GOC 2HO

RURAL/RURALE			electoral district/circonscription	URBAN/URBAINE	
N°	page		Gaspé	N°	page
139	N° 2	of/de 5	certified / certifié signature(s)-enumerator(s) / signature(s)-recenseur(s) Michel Langelier		N° of/de
polling division / section de vote				polling division / section de vote	

F 303 — 8 5M-7-79

PRELIMINARY LIST OF ELECTORS

ELECTIONS CANADA

LISTE PRÉLIMINAIRE DES ÉLECTEURS

163535

This list of qualified electors for the polling division number as set out below was prepared for use at the pending federal election from information obtained at the enumeration and has been certified by the signature(s) below as to completeness and correctness so far as is possible.

La présente constitue la liste des électeurs de la section de vote dont le numéro apparaît plus bas préparée en vue de l'élection fédérale en cours d'après les renseignements recueillis lors du recensement. Le(s) recenseur(s) y a(ont) apposé sa(leur) signature, affirmant que cette liste est aussi complète et exacte que possible.

N°			N°		
125	Giroux Marjolaine (F) Rte. Hamilton Pabos		156	Kearney Marie-Louise (F) Pabos	
126	Giroux Jean-Yves (M) Rte. Hamilton Pabos		157	Kearney Carmen (F) C.P. 208 Pabos	GOC 2HO
127	Garant Marc (M) Rue Bellevue Pabos		158	Keays Renaud (M) C.P. 68 Pabos	GOC 2HO
128	Grenier Nicol (M) C.P. 37 Pabos	GOC 2HO	159	Keays Victoria (F) C.P. 41 Pabos	GOC 2HO
129	Grenier Rosella (F) C.P. 37 Pabos	GOC 2HO	160	Keays Célina (F) Pabos	
130	Grenier Georges (M) C.P. 6 Pabos	GOC 2HO	161	Keays Gordon (M) Pabos	
131	Grenier Jean-François (M) C.P. 6 Pabos	GOC 2HO	162	Keays Ralph (M) C.P. 22 Pabos	GOC 2HO
132	Gariépy Armour (M) C.P. 178 Pabos	GOC 2HO	163	Keays Ida (F) C.P. 22 Pabos	GOC 2HO
133	Gariépy Ginette (F) C.P. 178 Pabos	GOC 2HO	164	Keays Bobby (M) C.P. 22 Pabos	GOC 2HO
134	Hamilton Cécilia (F) C.P. 36 Pabos	GOC 2HO	165	Keays David (M) C.P. 22 Pabos	GOC 2HO
135	Huard Valère (M) C.P. 62 Pabos	GOC 2HO	166	Langlais Jean-Marc (M) C.P. 544 Chandler	GOC 1KO
136	Huard Claude-Hubert (M) C.P. 62 Pabos	GOC 2HO	167	Lorion Allain (M) C.P. 1360 Pabos	GOC 2HO
137	Huard Irma (F) C.P. 62 Pabos	GOC 2HO	168	Larocque Paulette (F) C.P. 1722 Chandler	GOC 1KO
138	Hamilton Eugénie (F) Pabos		169	Lagacé Michel (M) C.P. 235 Pabos	GOC 2HO
139	Huard Danièle (F) Rte. 132 Pabos		170	Legresley Francis (M) C.P. 159 Pabos	GOC 2HO
140	Huard Jean-Marie (M) Rte. 132 Pabos		171	Legresley Antoinette (F) C.P. 159 Pabos	GOC 2HO
141	Hotton Christianne (F) C.P. 29 Pabos	GOC 2HO	172	Langelier Ginette (F) Rte. 132 Pabos	
142	Huard Denise (F) C.P. 74 Pabos	GOC 2HO	173	Lelièvre Nicole (F) C.P. 1194 Chandler	GOC 1KO
143	Hamilton Bernard (M) C.P. 155 Pabos	GOC 2HO	174	Lagacé Roger (M) C.P. 201 Pabos	GOC 2HO
144	Hamilton Laurier (M) C.P. 28 Pabos	GOC 2HO	175	Lagacé Alfreda (F) C.P. 201 Pabos	GOC 2HO
145	Hogen Aldéa (F) C.P. 28 Pabos	GOC 2HO	176	Lagacé Jacques (M) C.P. 201 Pabos	GOC 2HO
146	Hamilton Suzanne (F) C.P. 28 Pabos	GOC 2HO	177	Lagacé Claude (M) C.P. 201 Pabos	GOC 2HO
147	Hamilton Raymond (M) C.P. 12 Pabos	GOC 2HO	178	Leblanc Emma (F) C.P. 26 Pabos	GOC 2HO
148	Hamilton Roseline (F) C.P. 12 Pabos	GOC 2HO	179	Leblanc Alberta (F) C.P. 10 Pabos	GOC 2HO
149	Hardy Donald (M) C.P. 23 Pabos	GOC 2HO	180	Loiselle Rodolphe (M) C.P. 11 Pabos	GOC 2HO
150	Huard Louisette (F) C.P. 227 Pabos	GOC 2HO	181	Loiselle Jean-Luc (M) C.P. 11 Pabos	GOC 2HO
151	Huard Paul (M) C.P. 1699 Chandler	GOC 1KO	182	Loiselle Jeannine (F) C.P. 11 Pabos	GOC 2HO
152	Hamilton Robert (M) Rte. Hamilton Pabos		183	Loiselle Réjean (M) C.P. 13 Pabos	GOC 2HO
153	Joncas Jeannine (F) C.P. 34 Pabos	GOC 2HO	184	Loiselle Lisette (F) C.P. 13 Pabos	GOC 2HO
154	Joncas Berthe (F) Rte. 132 Pabos		185	Loiselle Carmen (F) C.P. 13 Pabos	GOC 2HO
155	Jones Brian (M) Rte. Hamilton Pabos		186	Loiselle René (M) C.P. 13 Pabos	GOC 2HO

RURAL/RURALE			electoral district/circonscription	URBAN/URBAINE	
N°	page		Gaspé	N°	page
139	N° 3	of/de 5	certified / certifié — signature(s)-enumerator(s) / signature(s)-recenseur(s)		N° of/de
polling division / section de vote			Michel Langelier	polling division / section de vote	

F 303 **PRELIMINARY LIST OF ELECTORS**

85M-7-79

ELECTIONS CANADA

LISTE PRÉLIMINAIRE DES ÉLECTEURS

163536

This list of qualified electors for the polling division number as set out below was prepared for use at the pending federal election from information obtained at the enumeration and has been certified by the signature(s) below as to completeness and correctness so far as is possible.

La présente constitue la liste des électeurs de la section de vote dont le numéro apparaît plus bas préparée en vue de l'élection fédérale en cours d'après les renseignements recueillis lors du recensement. Le(s) recenseur(s) y a(ont) apposé sa(leur) signature, affirmant que cette liste est aussi complète et exacte que possible.

N°			N°		
187	Lavoie Sylvie (F) C.P. 7 Pabos	GOC 2HO	218	Loiselle Murielle (F) C.P. 48 Pabos	GOC 2HO
188	Loiselle Harvey (M) C.P. 16 Pabos	GOC 2HO	219	Lambert Jules (M) C.P. 246 Pabos	GOC 2HO
189	Loiselle Gérard (M) C.P. 16 Pabos	GOC 2HO	220	Létourneau Danièle (F) C.P. 13 Pabos	GOC 2HO
190	Loiselle Amboise (M) C.P. 17 Pabos	GOC 2HO	221	Molloy Lorne (M) C.P. 59 Pabos	GOC 2HO
191	Langelier Sylvie (F) C.P. 17 Pabos	GOC 2HO	222	Molloy Gabrielle (F) C.P. 59 Pabos	GOC 2HO
192	Leblanc René (M) C.P. 1 Pabos	GOC 2HO	223	Molloy Francis (M) C.P. 59 Pabos	GOC 2HO
193	Leblanc Albertine (F) C.P. 1 Pabos	GOC 2HO	224	Murphy Kenny (M) C.P. 1194 Chandler	GOC 1KO
194	Loiselle Yollande (F) C.P. 1 Pabos	GOC 2HO	225	Méthot Romuald (M) C.P. 546 Chandler	GOC 1KO
195	Loiselle Domelthide (F) C.P. 1 Pabos	GOC 2HO	226	Martin Renée (F) C.P. 27 Pabos	GOC 2HO
196	Loiselle Léon (M) C.P. 26 Pabos	GOC 2HO	227	Marchand Nicole (F) Pabos	
197	Loiselle Aline (F) C.P. 26 Pabos	GOC 2HO	228	Moreau Réjean (M) C.P. 261 Pabos	GOC 2HO
198	Loiselle Michel (M) C.P. 26 Pabos	GOC 2HO	229	Moreau Lorraine (F) C.P. 261 Pabos	GOC 2HO
199	Langelier Corrine (F) C.P. 26A Pabos	GOC 2HO	230	Moreau Estèle (F) C.P. 175 Pabos	GOC 2HO
200	Loiselle Richard (M) C.P. 284 Pabos	GOC 2HO	231	Moreau Renaud (M) C.P. 245 Pabos	GOC 2HO
201	Loiselle Normand (M) C.P. 61 Pabos	GOC 2HO	232	Moreau Liette (F) C.P. 245 Pabos	GOC 2HO
202	Loiselle Noella (F) C.P. 61 Pabos	GOC 2HO	233	Méthot Jean-Paul (M) C.P. 73 Pabos	GOC 2HO
203	Loiselle Marcel (M) C.P. 61 Pabos	GOC 2HO	234	Méthot Andréa (F) C.P. 73 Pabos	GOC 2HO
204	Loiselle Lucien (M) C.P. 71 Pabos	GOC 2HO	235	Michel Louise (F) C.P. 1547 Pabos	GOC 2HO
205	Loiselle Lorraine (F) C.P. 71 Pabos	GOC 2HO	236	Ouellet Oneil (M) C.P. 185 Pabos	GOC 2HO
206	Loiselle Hélène (F) C.P. 71 Pabos	GOC 2HO	237	Ouellet Patricia (F) C.P. 185 Pabos	GOC 2HO
207	Leblanc Alexandre (M) C.P. 4 Pabos	GOC 2HO	238	Poirier Réjean (M) C.P. 1722 Chandler	GOC 1KO
208	Leblanc Lucette (F) C.P. 233 Pabos	GOC 2HO	239	Poirier Roger (M) C.P. 38 Pabos	GOC 2HO
209	Lacroix Claude (M) C.P. 1812 Pabos	GOC 2HO	240	Poirier Annette (F) C.P. 38 Pabos	GOC 2HO
210	Lever Tony (M) C.P. 250 Pabos	GOC 2HO	241	Prévost Lucille (F) C.P. 12 Pabos	GOC 2HO
211	Leblanc Bruno (M) C.P. 175 Pabos	GOC 2HO	242	Prévost Albini (M) C.P. 12 Pabos	GOC 2HO
212	Langlois Sonia (F) C.P. 155 Pabos	GOC 2HO	243	Prévost Rosaline (F) C.P. 12 Pabos	GOC 2HO
213	Langlois Stelle (F) C.P. 237 Pabos	GOC 2HO	244	Prévost Jeannine (F) C.P. 1785 Chandler	GOC 1KO
214	Laterreur Berthmance (M) Pabos		245	Pelletier Jean-Yves (M) C.P. 10 Pabos	GOC 2HO
215	Loiselle Roger (M) C.P. 17 Pabos	GOC 2HO	246	Potvin Hélène (F) C.P. 71 Pabos	GOC 2HO
216	Loiselle André (M) C.P. 48 Pabos	GOC 2HO	247	Pelletier Pierre (M) C.P. 186 Pabos	GOC 2HO
217	Loiselle Urgèle (M) C.P. 48 Pabos	GOC 2HO	248	Pelletier Fernande (F) C.P. 186 Pabos	GOC 2HO

RURAL/RURALE

N° 134 page N° 4 of/de 5

polling division / section de vote

electoral district/circonscription: Gaspé

certified / certifié — signature(s)-enumerator(s) / signature(s)-recenseur(s): Michel Langelier

URBAN/URBAINE

N° page N° of/de

polling division / section de vote

F 303 **PRELIMINARY LIST OF ELECTORS**

8.5M-7-79

ELECTIONS CANADA

163537

LISTE PRÉLIMINAIRE DES ÉLECTEURS

This list of qualified electors for the polling division number as set out below was prepared for use at the pending federal election from information obtained at the enumeration and has been certified by the signature(s) below as to completeness and correctness so far as is possible.

La présente constitue la liste des électeurs de la section de vote dont le numéro apparaît plus bas préparée en vue de l'élection fédérale en cours d'après les renseignements recueillis lors du recensement. Le(s) recenseur(s) y a(ont) apposé sa(leur) signature, affirmant que cette liste est aussi complète et exacte que possible.

N°			N°
249	Pelletier Murielle (F) C.P. 124 Pabos	GOC 2HO	
250	Potvin Claire (F) Rte. Hamilton Pabos		
251	Poirier Aline (F) Rte 132 Pabos		
252	Quirion Gilles (M) Rte. Hamilton Pabos		
253	Remond Emilianne (F) C.P. 9 Pabos	GOC 2HO	
254	Rousseau Jean-Marc (M) C.P. 8 Pabos	GOC 2HO	
255	Rousseau Albert (M) C.P. 8 Pabos	GOC 2HO	
256	Roy Céline (F) Rte. 132 Pabos		
257	Roy Jean-Marc (M) Rte. 132 Pabos		
258	Roussy Jean-Louis (M) C.P. 21 Pabos	GOC 2HO	
259	Roache Joseph-Daniel (M) C.P. 984 Chandler	GOC 1KO	
260	Rioux Claude (M) C.P. 1812 Chandler	GOC 1KO	
261	Roy Carmel (M) C.P. 127 Pabos	GOC 2HO	
262	Roy Marie (F) C.P. 127 Pabos	GOC 2HO	
263	Roy Jean-Marc (M) C.P. 134 Pabos	GOC 2HO	
264	Rioux Jean-Pierre (M) Rue Bellevue Pabos		
265	Rehel Charles (M) Rte Hamilton Pabos		
266	Sutton Peter (M) C.P. 1836 Chandler	GOC 1KO	
267	Savage Jean-Louis (M) C.P. 1785 Chandler	GOC 1KO	
268	Stibre Danièle (F) C.P. 68 Pabos	GOC 2HO	
269	Sutton Carolle (F) C.P. 284 Pabos	GOC 2HO	
270	St-Croix Christian (M) C.P. 237 Pabos	GOC 2HO	
271	Smith Léonard (M) C.P. 1547 Pabos	GOC 2HO	
272	Said Ait (M) C.P. 124 Pabos	GOC 2HO	
273	Têtu Hector (M) C.P. 27 Pabos	GOC 2HO	
274	Têtu Herménégilde (M) C.P. 27A Pabos	GOC 2HO	
275	Tremblay Lisanne (F) C.P. 547 Chandler	GOC 1KO	
276	Tremblay Jean-Luc (M) C.P. 36 Pabos	GOC 2HO	
277	Tremblay Michel (M) C.P. 29 Pabos	GOC 2HO	
278	Tremblay Carl (M) Pabos		
279	Wafer Corrine (F) C.P. 98 Pabos	GOC 2HO	

RURAL/RURALE			electoral district/circonscription	URBAN/URBAINE		
N°	page		PABOS Gaspé	N°	page	
139	N° 5	of/de 5	certified signature(s)-enumerator(s)-recenseur(s) / certifié		N°	of/de
polling division section de vote			Michel Langelier	polling division section de vote		

163538

F 303 **PRELIMINARY LIST OF ELECTORS**

85M-7-79

ELECTIONS CANADA

LISTE PRÉLIMINAIRE DES ÉLECTEURS

This list of qualified electors for the polling division number as set out below was prepared for use at the pending federal election from information obtained at the enumeration and has been certified by the signature(s) below as to completeness and correctness so far as is possible.

La présente constitue la liste des électeurs de la section de vote dont le numéro apparaît plus bas préparée en vue de l'élection fédérale en cours d'après les renseignements recueillis lors du recensement. Le(s) recenseur(s) y a(ont) apposé sa(leur) signature, affirmant que cette liste est aussi complète et exacte que possible.

N°		
1	Audet, Joseph (M) C.P. 366 Pabos	G0C2H0
2	Audet, Annette (F) C.P. 366 Pabos	G0C2H0
3	Audet, Jocelyne (F) C.P. 366 Pabos	G0C2H0
4	Athot, Odilon (M) C.P. 51 Pabos	G0C2H0
5	Athot, Andréa (F) C.P. 51 Pabos	G0C2H0
6	Athot, Brigitte (F) C.P. 51 Pabos	G0C2H0
7	Allard, Paul (M) C.P. 101 Pabos	G0C2H0
8	Allard, Angéline (F) C.P. 101 Pabos	G0C2H0
9	Briand, Euclide (M) C.P. 1726 Chandler	G0C1K0
10	Beck, Marcelle (F) C.P. 26 Pabos	G0C2H0
11	Beauchamp, Chantal (F) C.P. 2 Pabos	G0C2H0
12	Blais, Mandoza (M) C.P. 75 Pabos	G0C2H0
13	Blanchette, Roland (M) C.P. 25 Pabos	G0C2H0
14	Blanchette, Gracia (F) C.P. 25 Pabos	G0C2H0
15	Bernatchez, Charles (M) C.P. 63 Pabos	G0C2H0
16	Bernatchez, Claudette (F) C.P. 63 Pabos	G0C2H0
17	Bernatchez, Nadine (F) C.P. 63 Pabos	G0C2H0
18	Bernatchez, Joel (M) C.P. 63 Pabos	G0C2H0
19	Bernatchez, Marjorie (F) C.P. 63 Pabos	G0C2H0
20	Bertrand, Archille (M) C.P. 195 Pabos	G0C2H0
21	Bertrand, Pierrette (F) C.P. 195 Pabos	G0C2H0
22	Bergeron, Lucette (F) C.P. 389 Pabos	G0C2H0
23	Bond, Carole (F) C.P. 231 Chandler	G0C1K0
24	Biron, Yvan (M) C.P. 203 Pabos	G0C2H0
25	Biron, Darielle (F) C.P. 203 Pabos	G0C2H0
26	Bernier, Sr. Gertrude (F) C.P. 387 Pabos	G0C2H0
27	Cyr, Yves (M) C.P. 91 Pabos	G0C2H0
28	Cyr, Germaine (F) C.P. 91 Pabos	G0C2H0
29	Cyr, Yvette (F) C.P. 91 Pabos	G0C2H0
30	Chedore, George (M) C.P. 27 Pabos	G0C2H0
31	Chedore, Georgette (F) C.P. 27 Pabos	G0C2H0
32	Cyr, Carole (F) C.P. 256 Pabos	G0C2H0
33	Côté, Raoul (M) Pabos	G0C2H0
34	Côté, Isola (F) Pabos	G0C2H0
35	Carle, Raymond (M) C.P. 268 Pabos	G0C2H0
36	Carle, Thérèse (F) C.P. 268 Pabos	G0C2H0
37	Chabot, Christiane (F) C.P. 165 Pabos	G0C2H0
38	Cousineau, Gaetan (M) Pabos	G0C2H0
39	Cousineau, Gertrude (F) Pabos	G0C2H0
40	Choquette, François (M) C.P. 84 Pabos	G0C2H0
41	Cadoret, Claire (F) C.P. 84 Pabos	G0C2H0
42	Dégarie, Desneiges (F) C.P. 1726 Chandler	G0C1K0
43	Dupuis, Sylain (M) C.P. 92 Pabos	G0C2H0
44	Dupuis, Ester (F) C.P. 92 Pabos	G0C2H0
45	Dupuis, Sylvain Jr. (M) C.P. 255 Pabos	G0C2H0
46	Dupuis, Géraldine (F) C.P. 255 Pabos	G0C2H0
47	Dupuis, Nicole (F) C.P. 238 Pabos	G0C2H0
48	Duguay, Jacques-Denis (M) C.P. 86 Pabos	G0C2H0
49	Duguay, François (M) C.P. 86 Pabos	G0C2H0
50	Duguay, André (M) C.P. 86 Pabos	G0C2H0
51	Dea, John-James (M) C.P. 239 Pabos	G0C2H0
52	Dea, Alphonsine (F) C.P. 239 Pabos	G0C2H0
53	Dea, Judith (F) C.P. 239 Pabos	G0C2H0
54	Duguay, Théodule (M) C.P. 57 Pabos	G0C2H0
55	Duguay, Anita (F) C.P. 57 Pabos	G0C2H0
56	Duguay, Françoise (F) C.P. 57 Pabos	G0C2H0
57	Duguay, Danielle (F) C.P. 57 Pabos	G0C2H0
58	Duguay, Gilles (M) C.P. 226 Pabos	G0C2H0
59	Duguay, Rosemond (F) C.P. 226 Pabos	G0C2H0
60	Dupuis, Conrad (M) C.P. 1594 Chandler	G0C1K0
61	Dupuis, Joachim (M) C.P. 375 Pabos	G0C2H0
62	Dupuis, Léonard (F) C.P. 375 Pabos	G0C2H0

RURAL/RURALE

N° 140 | page N° 1 of/de 4

polling division / section de vote

electoral district/circonscription

certified / certifié — signature(s)-enumerator(s) / signature(s)-recenseur(s)

Jerry McKinnon

URBAN/URBAINE

N° | page N° of/de

polling division / section de vote

F 303 **PRELIMINARY LIST OF ELECTORS**

8 5M-7-79

ELECTIONS CANADA

LISTE PRÉLIMINAIRE DES ÉLECTEURS

163539

This list of qualified electors for the polling division number as set out below was prepared for use at the pending federal election from information obtained at the enumeration and has been certified by the signature(s) below as to completeness and correctness so far as is possible.

La présente constitue la liste des électeurs de la section de vote dont le numéro apparaît plus bas préparée en vue de l'élection fédérale en cours d'après les renseignements recueillis lors du recensement. Le(s) recenseur(s) y a(ont) apposé sa(leur) signature, affirmant que cette liste est aussi complète et exacte que possible.

N°			N°		
63	Dea, Lionel (M) C.P. 377 Pabos	G0C2H0	94	Duguay, Nicole (F) C.P. 876 Chandler	G0C1K0
64	Dea, Gerard (M) C.P. 377 Pabos	G0C2H0	95	Dupuis, Réne (M) C.P. 125 Pabos	G0C2H0
65	Duguay, Sam (M) C.P. 34 Pabos	G0C2H0	96	Dupuis, Giselle (F) C.P. 125 Pabos	G0C2H0
66	Dunn, Michel (M) C.P. 121 Pabos	G0C2H0	97	Dupuis, Martine (F) C.P. 125 Pabos	G0C2H0
67	Dunn, Doris (F) C.P. 121 Pabos	G0C2H0	98	Dupuis, Jean-Paul (M) C.P. 125 Pabos	G0C2H0
68	Dunn, Olivette (F) C.P. 18 Pabos	G0C2H0	99	Dupuis, Nicole (F) C.P. 222 Pabos	G0C2H0
69	Dunn, Rolande (F) C.P. 18 Pabos	G0C2H0	100	Dupuis, Normand (M) C.P. 222 Pabos	G0C2H0
70	Dunn, Renaud (M) C.P. 18 Pabos	G0C2H0	101	Dupuis, Ema (F) C.P. 222 Pabos	G0C2H0
71	Dunn, Sylvain (M) C.P. 18 Pabos	G0C2H0	102	Dupuis, Jean (M) C.P. 222 Pabos	G0C2H0
72	Dupuis, Gérald (M) C.P. 389 Pabos	G0C2H0	103	Fraser, Réjean (M) C.P. 1223 Chandler	G0C1K0
73	Dupuis, Michel (M) C.P. 389 Pabos	G0C2H0	104	Fullum, Gaetan (M) C.P. 598 Chandler	G0C1K0
74	Duguay, Dominique (F) C.P. 1684 Chandler	G0C1K0	105	Fullum, Diane (F) C.P. 598 Chandler	G0C1K0
75	Dutil, Renald (M) C.P. 1684 Chandler	G0C1K0	106	Falardeau, Gilles (M) C.P. 206 Pabos	G0C2H0
76	Desbois, Donat (M) C.P. 1796 Chandler	G0C1K0	107	Forest, Sr. Yvette (F) C.P. 387 Pabos	G0C2H0
77	Desbois, Claudette (F) C.P. 1796 Chandler	G0C1K0	108	Gonthier, Sylvie (F) C.P. 1563 Chandler	G0C1K0
78	Delorier, André (M) C.P. 1678 Chandler	G0C1K0	109	Gagné, Wilbrod (M) C.P. 3 Pabos	G0C2H0
79	Dubé, Rolande (F) C.P. 66 Pabos	G0C2H0	110	Gonthier, Mauril (M) C.P. 66 Pabos	G0C2H0
80	Dubé, Lionel (M) C.P. 58 Pabos	G0C2H0	111	Gonthier, Line (F) C.P. 66 Pabos	G0C2H0
81	Dunn, Marie (F) C.P. 82 Pabos	G0C2H0	112	Gonthier, Marc (M) C.P. 66 Pabos	G0C2H0
82	Dupuis, Lucienne (F) Pabos	G0C2H0	113	Gonthier, Bernard (M) C.P. 66 Pabos	G0C2H0
83	Dupuis, Raynald (M) Pabos	G0C2H0	114	Grenier, Renaud (M) C.P. 222 Pabos	G0C2H0
84	Duguay, Robert (M) C.P. 53 Pabos	G0C2H0	115	Giroux, Alban (M) C.P. 1714 Chandler	G0C1K0
85	Duguay, Théodora (F) C.P. 53 Pabos	G0C2H0	116	Giroux, Lili (F) C.P. 1714 Chamdler	G0C1K0
86	Duguay, Ghislain (M) C.P. 53 Pabos	G0C2H0	117	Gionest, Laurence (F) C.P. 1734 Chandler	G0C1K0
87	Duguay, Bernard (M) C.P. 302 Chandler	G0C1K0	118	Giroux, Amédée (M) C.P. 382 Pabos	G0C2H0
88	Duguay, Colette (F) C.P. 302 Chandler	G0C1K0	119	Giroux, Géraldine (F) C.P. 382 Pabos	G0C2H0
89	Duguay, Marc (M) C.P. 1193 Chandler	G0C1K0	120	Giroux, Gaetane (F) C.P. 382 Pabos	G0C2H0
90	Dea, Déziel (M) C.P. 90 Pabos	G0C2H0	121	Giroux, Odette (F) C.P. 382 Pabos	G0C2H0
91	Dea, Jean-Luc (M) C.P. 90 Pabos	G0C2H0	122	Hautcoeur, Aurélien (M) C.P. 188 Pabos	G0C2H0
92	Duguay, Céline (F) C.P. 1799 Chandler	G0C1K0	123	Hautcoeur, Micheline (F) C.P. 188 Pabos	G0C2H0
93	Duguay, Rodrigue (M) C.P. 876 Chandler	G0C1K0	124	Hautcoeur, Fernard (M) C.P. 2 Pabos	G0C2H0

PURAL/RURALE	electoral district/circonscription	URBAN/URBAINE
N° 140 page N° 2 of/de 4		N° page N° of/de
polling division section de vote	certified signature(s)-enumerator(s) / signature(s)-recenseur(s)	polling division section de vote

F 303 **PRELIMINARY LIST OF ELECTORS**

85M-7-79

ELECTIONS CANADA

163540

LISTE PRÉLIMINAIRE DES ÉLECTEURS

This list of qualified electors for the polling division number as set out below was prepared for use at the pending federal election from information obtained at the enumeration and has been certified by the signature(s) below as to completeness and correctness so far as is possible.

La présente constitue la liste des électeurs de la section de vote dont le numéro apparaît plus bas préparée en vue de l'élection fédérale en cours d'après les renseignements recueillis lors du recensement. Le(s) recenseur(s) y a(ont) apposé sa(leur) signature, affirmant que cette liste est aussi complète et exacte que possible.

N°		
125	Hautcoeur, Elizabeth (F) C.P. 2 Pabos	GOC2HO
126	Hautcoeur, Réjean (M) C.P. 2 Pabos	GOC2HO
127	Hautcoeur, Yves (M) C.P. 2 Pabos	GOC2HO
128	Hamilton, Hectorine(F) C.P. 3 Pabos	GOC2HO
129	Huard, Renaud (M) C.P. 256 Pabos	GOC2HO
130	Huard, Gérard (M) C.P. 77 Pabos	GOC2HO
131	Huard, Ginette (F) C.P. 77 Pabos	GOC2HO
132	Huard, Murielle (F) C.P. 90 Pabos	GOC2HO
133	Huard, Bertrand (M) C.P. 1799 Chandler	GOC1KO
134	Joncas, Pierrot (M) C.P. 1328 Chandler	GOC1KO
134	Jalbert, Lionel (M) C.P. 82 Pabos	GOC2HO
135	Jalbert, Marie-Ange(F) C.P. 82 pabos	GOC2HO
137	Keays, Gilbert (M) C.P. 58 Pabos	GOC2HO
138	Keays, Doreen (F) C.P. 58 Pabos	GOC2HO
139	Kearney, Reina (F) C.P. 46 Pabos	GOC2HO
140	Kearney, Doris (M) C.P. 46 Pabos	GOC2HO
141	Kearney, Marie-Claude (F) C.P. 46 Pabos	GOC2HO
142	Leliéve, Blandine (F) C.P. 189 Pabos	GOC2HO
143	Laplante Charles-Emile (M) C.P. 238 Pabos	GOC2HO
144	Laplante, Jean-Louis (M) C.P.238 Pabos	GOC2HO
145	Lemieux Sylvie (F) C.P. 1328 Chandler	GOC1KO
146	Lavoie, Patricia (F) C.P. 113 Pabos	GOC2HO
147	Loiselle, George (M) C.P. 79 Pabos	GOC2HO
148	Loiselle, Gilbert^{e}(F) C.P. 79 Pabos	GOC2HO
149	Loiselle, Jean-Paul (M) C.P. 79 Pabos	GOC2HO
150	Leblanc, Ghislaine (F) C.P. 284 Pabos	GOC2HO
151	Leliévre, Jeannette (F) C.P. 7 Pabos	GOC2HO
!52	Leblanc, Gilbert (M) C.P. 69 Pabos	GOC2HO
153	Leblanc, Yvonne (F) C.P. 69 Pabos	GOC2HO
154	Leblanc, Robert (M) C.P. 69 Pabos	GOC2HO
155	Leblanc, Manon (F) C.P. 69 Pabos	GOC2HO
156	Leblanc, André (M) C.P. 69 Pabos	GOC2HO
157	Lelièvre, Hugues (M) C.P. 58 Pabos	GOC2HO
158	Lelièvre, Brenda (F) C.P. 58 Pabos	GOC2HO
159	Langelier, Jean-Paul (M) C.P. 337 Chandler	GOC1KO
160	Langelier, Thérèse(F) C.P. 337 Chandler	GOC1KO
161	Langelier, Michel (M) C.P. 337 Chandler	GOC1KO
162	Leblanc, Ghislaine (F) C.P. 1678 Chandler	GOC1KO
163	Langelier, Jean-Marie (M) C.P. 122 Pabos	GOC2HO
164	Langelier, Adrienne (F) C.P.122 Pabos	GOC2HO
165	Langelier, Yvan (M) C.P. 122 Pabos	GOC2HO
166	Langelier, Luc (M) C.P. 122 Pabos	GOC2HO
167	Langelier, Chantal (F) C.P. 122 Pabos	GOC2HO
168	Langelier, Léon (M) C.P. 57 Pabos	GOC2HO
169	Langelier, Noella (F) C.P. 57 Pabos	GOC2HO
170	Langelier, Lucie (F) C.P. 57 Pabos	GOC2HO
171	Lapointe, Pierre (M) C.P. 1854 Chandler	GOC1KO
172	Lebreton, Alfred (M) C.P. 391 Pabos	GOC2HO
173	Lebreton, Normande (F) C.P. 391 Pabos	GOC2HO
174	Lambert, Gilles (M) C.P. 390 Pabos	GOC2HO
175	Lambert,Susanne (F) C.P. 390 Pabos	GOC2HO
176	Langlois, Venise (f) C.P. 744 Chandler	GOC2HO
177	Lapierre, Gérard (M) C.P. 381 Pabos	GOC2HO
178	Lapierre, Noella (F) C.P. 381 Pabos	GOC2HO
179	Lapierre, Daniel (M) C.P. 381 Pabos	GOC2HO
180	Lapierre, Harold (M) C.P. 381 Pabos	GOC2HO
181	Loiselle, Freida (F) C.P. 79 Pabos	GOC2HO
182	Mckinney, Gerard (M) C.P. 1594 Chandler	GOC1KO
183	Mckinney, Dorothy (F) C.P. 1594 Chandler	GOC1KO
184	Mckinney, Diane (F) C.P. 1594 Chandler	GOC1KO
185	Mckinney, Gerry (M) C.P. 1594 Chandler	GOC1KO
186	Mckinney, Monica (F) C.P. 1594 Chandler	GOC1KO

RURAL/RURALE

N° 140 page N° 3 of/de 4

polling division / section de vote

electoral district/circonscription: Gaspé

certified / certifié

signature(s)-enumerator(s) / signature(s)-recenseur(s)

URBAN/URBAINE

N° page N° of/de

polling division / section de vote

F 303 **PRELIMINARY LIST OF ELECTORS**

8 5M-7-79

ELECTIONS CANADA

LISTE PRÉLIMINAIRE DES ÉLECTEURS

163541

This list of qualified electors for the polling division number as set out below was prepared for use at the pending federal election from information obtained at the enumeration and has been certified by the signature(s) below as to completeness and correctness so far as is possible.

La présente constitue la liste des électeurs de la section de vote dont le numéro apparaît plus bas préparée en vue de l'élection fédérale en cours d'après les renseignements recueillis lors du recensement. Le(s) recenseur(s) y a(ont) apposé sa(leur) signature, affirmant que cette liste est aussi complète et exacte que possible.

N°		
187	McKinney, Conrad (M) R.R.#1 C.P.373 Pabos	GOC2HO
188	McKenna, Wilfred (M) C.P. 1554 Chandler	GOC1KO
189	McKenna, Lorette (F) C.P. 1554 Chandler	GOC1KO
190	McKinney, Vera (F) R.R.#1 C.P. 373 Pabos	GOC2HO
191	Martel, Jean-François (M) C.P. 1563 Chandler	GOC1KO
192	Mauger, Céline (F) C.P. 1223 Chandler	GOC1KO
193	Murray, Mary (F) C.P. 86 Pabos	GOC2HO
194	Métivier, Adrien (M) C.P. 795 Chandler	GOC1KO
195	Métivier, Antoinette (F) C.P. 795 Chandler	GOC1KO
196	Montmagny, Madonne (F) C.P. 1857 Chandler	GOC1KO
197	Mercier, Huguette (F) C.P. 1193 Chandler	GOC1KO
198	Moreau, Jean Yves (M) C.P. 52 Pabos	GOC2HO
199	Moreau, Micheline (F) C.P. 52 Pabos	GOC2HO
200	Meunier, Maurice (M) C.P. 627 Chandler	GOC1KO
201	Meunier, Helen (F) C.P. 627 Chandler	GOC1KO
202	Mercier, Roger (M) C.P. 165 Pabos	GOC2HO
203	Méthot, Jean (M) C.P. 744 Pabos	GOC2HO
204	Michaud, Sr. Jeanne D'Arc (F) C.P. 387 Pabos	GOC2HO
205	Maulloux, Serge (M) C.P. 554 Grande-Rivière	GOC1WO
206	Maulloux, Sylvie (F) C.P. 554 Grande-Rivière	GOC1WO
207	Nourry, Monique (F) C.P. 206 Pabos	GOC2HO
208	O'Conner, Antoinne (M) C.P. 58 Pabos	GOC2HO
209	Ouellet, Roland (M) C.P. 222 Pabos	GOC2HO
210	Ouellet, Gilberte (F) C.P. 222 Pabos	GOC2HO
211	Poirier, Bernard (M) C.P. 258 Pabos	GOC2HO
212	Poirier, Alma (F) C.P. 258 Pabos	GOC2HO
213	Poirier, George (M) C.P. 189 Pabos	GOC2HO
214	Poirier, Nelson (M) C.P. 1658 Chandler	GOC1KO
215	Poirier, Martine (F) C.P. 1658 Chandler	GOC1KO
216	Plante, Pierre (M) C.P. 113 Pabos	GOC2HO
217	Parisé, Jean Marie (M) C.P. 43 Pabos	GOC2HO
218	Parisé, Madeleine (F) C.P. 43 Pabos	GOC2HO
219	Plourde, Dominique (F) C.P. 910 Chandler	GOC1KO
220	Pinel, Noelline (F) C.P. 554 Grande-Rivière	GOC1WO
221	Ross, Jocelyne (F) C.P. 1240 Chandler	GOC1KO
222	Ross, Renaud (M) C.P. 1240 Chandler	GOC1KO
223	Roy, Yvonne (F) C.P. 75 Pabos	GOC2HO
224	Rehel, Yvonne (F) C.P. 75 Pabos	GOC2HO
225	Ritchie, Donald (M) C.P. 1435 Chandler	GOC1KO
226	Soucy, Robert (M) C.P. 55 Pabos	GOC2HO
227	Sutton, Charles (M) C.P. 1103 Chandler	GOC1KO
228	Sutton, Irène (F) C.P. 1103 Chandler	GOC1KO
229	Sutton, Charlotte (F) C.P. 1103 Chandler	GOC1KO
230	Synnette, Norbert (M) Pabos	GOC2HO
231	Synnette, Noella (F) Pabos	GOC2HO
232	Soucy, Tony (M) C.P. 116 Pabos	GOC2HO
233	Soucy, Denise (F) C.P. 116 Pabos	GOC2HO
234	Sutton, Gerald (M) C.P. 384 Pabos	GOC2HO
235	Sutton, Ghislaine (F) C.P. 384 Pabos	GOC2HO
236	Sutton, Louis (M) C.P. 384 Pabos	GOC2HO
237	Rheaume, Charles (M) C.P. 910 Chandler	GOC1KO
238	Soucy, Jules (M) C.P. 369 Pabos	GOC2HO
239	Soucy, Lorraine (F) C.P. 369 Pabos	GOC2HO
240	Trachy, Clarence (M) C.P. 69 Pabos	GOC2HO
241	Trachy, Sarah (F) C.P. 69 Pabos	GOC2HO
242	Trachy, Rolande (F) C.P. 195 Pabos	GOC2HO

RURAL/RURALE

N° 140 | page N° 4 of/de 4

polling division / section de vote

electoral district/circonscription: Gaspe

certified / certifié — signature(s)-enumerator(s) / signature(s)-recenseur(s)

URBAN/URBAINE

N° | page N° of/de

polling division / section de vote

F 303 **PRELIMINARY LIST OF ELECTORS**

85M-7-79

ELECTIONS CANADA

LISTE PRÉLIMINAIRE DES ÉLECTEURS

163542

This list of qualified electors for the polling division number as set out below was prepared for use at the pending federal election from information obtained at the enumeration and has been certified by the signature(s) below as to completeness and correctness so far as is possible.

La présente constitue la liste des électeurs de la section de vote dont le numéro apparaît plus bas préparée en vue de l'élection fédérale en cours d'après les renseignements recueillis lors du recensement. Le(s) recenseur(s) y a(ont) apposé sa(leur) signature, affirmant que cette liste est aussi complète et exacte que possible.

Chandler G0C-IK0

N°			
I	Aspiros Jean-Guy	Chandler	C.P.I535
2m	Aspiros Ovila	Pabos	C.P.359
3	Aspiros Valérie	Pabos	C.P.359
4	Aspiros Serge	Pabos	C.P.359
5	Aspiros Roger	Pabos	C.P.359
6	Aspiros Jacques	Pabos	C.P.359
7	Aspiros Pierre	Pabos	C.P.359
8	Aspiros Adéline	Pabos	C.P.358
9	Anglehart J-Guy	Pabos	C.P.223
I0	Allard Marc	Pabos	C.P.I5
II	Allard Jacqueline	Chandler	C.P.I478
I2	Bergeron Monique	Chandler	C.P.I895
I3	Blais Francine	Chandler	C.P.6I
I4	Blais Pierre	Chandler	C.P.6I
I5	Blais Martial	Chandler	C.P.6I
I6	Blais Lorraine	Chandler	C.P.6I
I7	Blais Réjean	Chandler	C.P.I995
I8	Boudreau Linda	Chandler	C.P.20I7
I9	Bécu Paul	Chandler	
20	Bécu Jean	Chandler	
2I	Bolduc Danielle	Chandler	
22	Bujold Robert	Chandler	C.P.274
23	Bujold Diane	Chandler	C.P.274
24	Beaudin Gilles	Chandler	C.P.33
25	Beaudin Eveline	Chandler	C.P.33
26	Beaudin Charles	Pabos	C.P.337
27	Beaudin Réjeanne	Pabos	C.P.337
28	Beaudin Dorine	Pabos	C.P.337
29	Bouchard Eugène	Chandler	C.P.I634
30	Bélanger Emile	Chandler	C.P.I4I2
3I	Bélanger Janine	Chandler	C.P.I4I2
32	Bilodeau France	Chandler	
33	Bastien Odette	Pabos	C.P.204
34	Bujold Pauline(A)	Chandler	C.P.I535
35	Boucher Hyacinthe	Pabos	C.P.3I
36	Bossé Harmel	Chandler	C.P.I795
37	Bélanger Edith	Pabos	C.P. ---
38	Blais Gaston	Pabos	C.P.23I
39	Blais Jacynthe	Pabos	C.P.23I
40	Blais Suzanne	Pabos	C.P.I8I
4I	Blais Carole	Chandler	C.P.654
42	Blais Guy	Chandler	C.P.654
43	Comeau Danielle(R)	Chandler	C.P.I700
44	Cyr Raoul	Chandler	C.P.I895
45	Côté Suzanne	Chandler	C.P.I738
46	Castilloux Michel	Chandler	C.P.I960
47	Charest Albert	Chandler	C.P.I237
48	Charest Lila(L)	Chandler	C.P.I237
49	Côté Gaston	Chandler	C.P.445
50	Cyr Doris	Chandler	C.P.I945
5I	Carbonneau Marie	Chandler	C.P.I824
52	Cyr Jean-Claude	Chandler	C.P.274
53	Cyr Roselyne	Chandler	C.P.274
54	Cyr Thérèse	Chandler	C.P.274
55	Cyr Léonie	Chandler	C.P.335
56	Cyr Joseph	Chandler	C.P.335
57	Cyr Marcel	Chandler	C.P.335
58	Carrière Pierre	Chandler	C.P.I505
59	Cormier Thomas	Chandler	C.P.338
60	Cormier Fernande	Chandler	C.P.340
6I	Cormier Adéline	Chandler	C.P.340
62	Cormier George	Chandler	C.P.340

PABOS G0C-2H0

N°			
63	Cormier Thomas Mme	Chandler	C.P.338
64	Cyr Léopold	Chandler	C.P.452
65	Cyr Lima	Chandler	C.P.452
66	Cyr Thérèse	Chandler	C.P.452
67	Cyr Henri	Chandler	C.P.452
68	Cormier Félicien	Chandler	C.P.792
69	Choinard Jeanne-Mance	Chandler	
70	Cyr Lisette	Chandler	C.P.I6I7
7I	Cyr Viateur	Chandler	C.P.I6I7
72	Cormier Carole	Chandler	C.P.I804
73	Cyr Denis	Chandler	CP. I527
74	Cyr Renée	Chandler	C.P.I527
75	Céleste Anna	Pabos	C.P.35
76	Céleste Diane	Pabos	C.P.35
77	Clavet Denis	Pabos	C.P.I76
78	Clavet Solange	Pabos	C.P.I76
79	Collin Hector	Pabos	C.P.I84
80	Couture Jean-Eude	Chandler	C.P.I53I
8I	Couture Linda	Chandler	C.P.I53I
82	Cyr Denis	Pabos	C.P.I63
83	Cyr Lise	Pabos	C.P.I63
84	Comeau Antoinette	Chandler	C.P.II93
85	Duguay Michel	Chandler	C.P.I284
86	Duguay Lucette	Chandler	C.P.I82I
87	Duguay Bruno	Chandler	C.P.54
88	Déraîche Armandine	Chandler	C.P.83I
89	Dupuis Ovide	Chandler	C.P.83I
90	Dupuis Laurette	Chandler	C.P.83I
9I	Dupuis Denis	Chandler	C.P.83I
92	Dupuis Yves	Chandler	C.P.I507
93	Dupuis Lucie	Chandler	C.P.I507
94	Duguay Alfred Mme	Chandler	C.P.I05
95	Duguay Claude	Chandler	C.P.I05
96	Duguay Lucienne	Chandler	C.P.I05
97	Dumais Ginette	Chandler	C.P.943
98	Dumais Richard	Chandler	C.P.943
99	Desmeules Alain	Chandler	
I00	Dégarie Rolande	Pabos	C.P.335
I0I	Dunn Eusèbe	Chandler	C.P.I243
I02	Dunn Mirella	Chandler	C.P.I243
I03	Dunn Arthur	Chandler	C.P.I382
I04	Dunn Céline	Chandler	C.P.I382
I05	Dégarie France	Pabos	C.P.337B
I06	Duguay Sylvie	Pabos	C.P.349
I07	Duguay Oscar	Chandler	C.P.II93
I08	Dupuis Marcel	Pabos	C.P.I8I
I09	Duguay Gérard	Chandler	C.P.I572
II0	Duguay Laurence	Chandler	C.P.I572
III	Dupuis Serge		
II2	Dupuis Linda		
II3	Duguay Jean-Louis	Chandler	C.P.II93
II4	Duguay Léonard	Chandler	C.P.II93
II5	Duguay Emilien	Chandler	C.P.II93
II6	Emond Paul	Chandler	C.P.I827
II7	Furlong Peter	Chandler	C.P.I237
II8	Furlong Antoinette	Chandler	C.P.I237
II9	Furlong Gordon	Chandler	C.P.I8I0
I20	Furlong Irène	Chandler	C.P.I8I0
I2I	Francoeur Jasmine	Chandler	C.P.353
I22	Fortin Serge	Chandler	
I23	Giroux Robert	Chandler	C.P.II44

RURAL/RURALE

N° 141 page N° 1 of/de 3

polling division / section de vote

electoral district/circonscription: Gaspé

certified / certifié signature(s)-enumerator(s) / signature(s)-recenseur(s): Julie Grenier

URBAN/URBAINE

N° page N° of/de

polling division / section de vote

163543

F 303 — 85M-7-79

PRELIMINARY LIST OF ELECTORS

ELECTIONS CANADA

LISTE PRÉLIMINAIRE DES ÉLECTEURS

This list of qualified electors for the polling division number as set out below was prepared for use at the pending federal election from information obtained at the enumeration and has been certified by the signature(s) below as to completeness and correctness so far as is possible.

La présente constitue la liste des électeurs de la section de vote dont le numéro apparaît plus bas préparée en vue de l'élection fédérale en cours d'après les renseignements recueillis lors du recensement. Le(s) recenseur(s) y a(ont) apposé sa(leur) signature, affirmant que cette liste est aussi complète et exacte que possible.

Chandler G0C-IK0

N°				
I24	Giroux	Jocelyne	Chandler	C.P.II44
I25	Godin	Monique	Chandler	C.P.I689
I26	Gagnon	Lionel	Chandler	C.P.I023
I27	Garant	Robert	Chandler	C.P.II82
I28	Grenier	Francine	Chandler	C.P. 793
I29	Grenier	Richard	Chandler	C.P.I935
I30	Giroux	Ubaldine Mme	Chandler	C.P.1505
I3I	Gonthier	Germain	Chandler	C.P.I563
I32	Goulet	Léonie	CHandler	C.P.I56
I33	Grenier	Normand	Chandler	C.P.394
I34	Grenier	Gemma	Chandler	C.P.394
I35	Grenier	Julie	Chandler	C.P.394
I36	Gagnon	Marie-Paule	Chandler	C.P.I023
I37	Garant	Alice	Chandler	C.P. 792
I38	Garant	Johanne	Chandler	C.P. 792
I39	Garant	Michel	Chandler	C.P. 792
I40	Garant	France	Chandler	C.P. 792
I41	Garant	Serge	Chandler	C.P. 792
I42	Garant	Denise	Chandler	C.P. 234
I43	Garant	Richard	Chandler	C.P. 353
I44	Garant	Jacqueline	Pabos	C.P. 353
I45	Garant	Jean-René	Pabos	C.P. 353
I46	Gaul	Gilles	Chandler	C.P. 757
I47	Gaul	Lise	Chandler	C.P. 757
I48	Giroux	Bernard	Chandler	C.P.I804
I49	Grenier	Jocelyne	Pabos	C.P. I84
I50	Gagné	Pierre	Pabos	C.P.337B
I5I	Godin	Madone	Pabos	C.P. 223
I52	Godin	Lisette	Pabos	C.P. 223
I53	Gauthier	Léopold	Chandler	C.P. 535
I54	Gionest	Géraldine	Chandler	C.P. 535
I55	Gauthier	Denis	Chandler	C.P. 535
I56	Gagné	Raymond	Pabos	C.P. 336
I57	Gagné	Ovaline	Pabos	C.P. 336
I58	Gagné	René	Pabos	C.P. 336
I59	Garant	Richard	Pabos	C.P. 353
I60	Hamilton	Jean-Paul	Pabos	C.P. 28
I6I	Huard	Francine	Chandler	C.P. 48I
I62	Huard	Jean-Marie	Chandler	C.P. 48I
I63	Huard	Odette	Chandler	C.P. 7I4
I64	Huard	Normand	Chandler	C.P. 7I4
I65	Huard	Chantale	Chandler	C.P. 7I4
I66	Hudon	Camélia	St-Thérèse	C.P.26I
I67	Hudon	Pierre	St-Thérèse	C.P.26I
I68	Huard	Maxime	Chandler	C.P.I28I
I69	Huard	Marcelle	Chandler	C.P.I28I
I70	Huard	Rhéo	Chandler	C.P.I28I
I7I	Huard	Béatrice	Chandler	C.P.I28I
I72	Huard	Chantale	Chandler	C.P.I28I
I73	Huard	Thépdule	Pabos	C.P.332B
I74	Huard	Paul-Emile	Pabos	C.P.
I75	Huard	Paul-Emile	Mme Pabos	C.P.
I76	Huard	Francine	Pabos	C.P.332B
I77	Huard	Roselyne	Chandler	C.P.2028
I78	Huard	Roméo	Chandler	C.P.
I79	Huard	Roméo Mme	Chandler	C.P.
I80	Joncas	Armand	Chandler	C.P.702
I8I	Joncas	Marie-Laure	Chandler	C.P.702
I82	Joncas	Maryse	Chandler	C.P.702
I83	Joncas	Réal	Pabos	C.P.262
I84	Joncas	Chantale (B)	Pabos	C.P.262
I85	Joncas	Mario	Chandler	C.P.702

Pabos G0C-2H0

N°				
I86	Joncas	Bernard	Chandler	C.P.34I
I87	Joncas	Cécile	Chandler	C.P.34I
I88	Journaux	Donna	Chandler	C.P.I679
I89	Journaux	William	Chandler	C.P.I679
I90	Kearney	Carole	Chandler	C.P.73
I9I	Kearney	Joseph	Chandler	C.P.I422
I92	Laplante	Renaud	Chandler	C.P.306
I93	Laplante	Sylvie	Chandler	C.P.306
I94	Leblanc	Clément	Chandler	C.P.I842
I95	Leblanc	Ruby	Chandler	C.P.I842
I96	Lelièvre	Marc	Chandler	C.P.505
I97	Lelièvre	Nicole	Chandler	C.P.505
I98	Langelier	Jean-Marie	Chandler	C.P.I632
I99	Langelier	Adrienne	Chandler	C.P.I632
200	Langelier	Maryse	Chandler	C.P.I632
20I	Lauzier	Viateur	Chandler	C.P.I738
202	Lucas	Mervin	Chandler	C.P.634
203	Lucas	Colette	Chandler	C.P.634
204	Lapointe	Renaud	Chandler	C.P.
205	Legruiec	Gilles	Chandler	C.P.2II
206	Leblanc	Marc	Chandler	C.P.790
207	Leblanc	Madone	Chandler	C.P.790
208	Langlais	Suzanne	Chandler	C.P.544
209	Lambert	Yves	Chandler	C.P.I355
2I0	Levesque	J_Marie	Chandler	C.P.967
2II	Levesque	Thérèse	Chandler	C.P.967
2I2	Levesque	Renaud	Chandler	C.P.967
2I3	Levesque	Chantale	Chandler	C.P.967
2I4	Lebreux	Elodien	Chandler	C.P.967
2I5	Levesque	Jacques	Chandler	C.P.967
2I6	Lake	Marie-Anne	Chandler	-
2I7	Leblanc	Lionel	Chandler	C.P.875
2I8	Leblanc	Lucille	Chandler	C.P.875
2I9	Leblanc	Claudette	Chandler	C.P.875
220	Lefebvre	Jean-Marc	Chandler	C.P.II64
22I	Lefebvre	Marjolène	Chandler	C.P.II64
222	Lelièvre	Ovide	Chandler	C.P.633
223	Lelièvre	France(R)	Chandler	C.P.633
224	Lavoie	Jean-Marie	Chandler	C.P.II63
225	Lavoie	Doris	Chandler	C.P.II63
226	Leblanc	Roland	Pabos	C.P.349
227	Leblanc	Janine	Pabos	C.P.349
228	Leblanc	Jean-Pierre	Pabos	C.P.349
229	Leblanc	Maurice	Chandler	C.P.442
230	Leblanc	Lise	Chandler	C.PI648
23I	Lapierre	Liliane	Chandler	C.P.I28I
232	Luce	Thérèse	Pabos	C.P.358
233	Luce	Gaétan	Pabos	C.P.358
234	Leblanc	Emilien	Pabos	C.P.284
235	Leblanc	Yolande	Pabos	C.P.284
236	Leblanc	Janique	Pabos	C.P.284
237	Leblanc	Manon	Pabos	C.P.284
238	Leblanc	Jean-Marc	Chandler	C.P.I8I9
239	Lessard	Johanne	Pabos	C.P.335
240	Lavallée	Paul-René	Pabos	C.P.335
24I	Leblanc	Michel	Pabos	C.P.284
242	Leblanc	Eliette	Pabos	C.P.284
243	Levesque	Claude	Chandler	C.P.I603
244	Levesque	Yvette	Chandler	C.P.I603
245	Lucas	René	Chandler	C.P.I85I
246				

RURAL/RURALE

N° 141 — page N° 2 of/de 3

polling division / section de vote

electoral district / circonscription: Gaspé

certified / certifié — signature(s)-enumerator(s) / signature(s)-recenseur(s): Julie Grenier

URBAN/URBAINE

N° — page N° — of/de

polling division / section de vote

163544

F 303 **PRELIMINARY LIST OF ELECTORS**

ELECTIONS CANADA

LISTE PRÉLIMINAIRE DES ÉLECTEURS

8.5M-7-79

This list of qualified electors for the polling division number as set out below was prepared for use at the pending federal election from information obtained at the enumeration and has been certified by the signature(s) below as to completeness and correctness so far as is possible.

La présente constitue la liste des électeurs de la section de vote dont le numéro apparaît plus bas préparée en vue de l'élection fédérale en cours d'après les renseignements recueillis lors du recensement. Le(s) recenseur(s) y a(ont) apposé sa(leur) signature, affirmant que cette liste est aussi complète et exacte que possible.

Chandler G0C-IK0

N°			
246	Langlais Jocelyne	Chandler	C.P.I85I
247	Langlais Roland	Pabos	C.P.356
248	Langlais Albertine	Pabos	C.P.356
249	Langelier Lisette	Chandler	C.P.I422
250	Lambert Jean-Pierre	Chandler	C.P.2028
25I	Lambert Christian		
252	Lambert Christian Mme		
253	McKinnon Steve	Chandler	C.P.I82I
254	McRae Cameron	Chandler	C.P.984
255	McRae Brenda	Chandler	C.P.984
256	McRae Billy	Chandler	C.P.984
257	McRae Francis	Chandler	C.P.984
258	Méthot Joel	Chandler	C.P.20I7
259	Méthot Carole	Chandler	C.P.2II
260	Murray Orland	Chandler	C.P.I736
26I	Méthot Florence	Chandler	C.P.I237
262	Moreau Gérald	Chandler	C.P.I237
263	Meunier Ginette	Chandler	C.P.I355
264	Morin Denis	Chandler	C.P.564
265	Morin Mireille	Chandler	C.P.564
266	Méthot Jean-Paul	Babos	C.P.73
267	Méthot Andrée	Pabos	C.P.73
268	Méthot Midas	Pabos	C.P.285
269	Méthot Angélique	Pabos	C.P.285
270	Molloy Gaby	Chandler	C.P.I727
27I	Mercier Jean-Guy	Pabos	C.P.355
272	Mercier Claudette	Pabos	C.P.355
273	Marcoux Gilbert	Pabos	C.P.I74
274	Marcoux Monique	Pabos	C.P.I74
275	Michaud Gaétan	Chandler	C.P.I3I3
276	Michaud Monique	Chandler	C.P.I3I3
277	Noel Gilles	Chandler	C.P.I404
278	Noel Berthe	Chandler	C.P.I404
279	Pinel Jeanne	Chandler	C.P.6I6
280	Plourde Suzanne	Chandler	C.P.I558
28I	Paradis Charlotte	Chandler	C.P.I795
282	Picard Monique	Chandler	C.P.I634
283	Poirier Michel	Pabos	C.P.204
284	Poirier Guy	Chandler	C.P.I648
285	Parisé Cyrille	Pabos	C.P.283
286	Parisé Janine	Pabos	C.P.283
287	Parisé Lise	Pabos	C.P.283
288	Parisé Paul-André	Pabos	C.P.283
289	Parisé Marjolène	Pabos	C.P.I5
290	Quirion Jean-Paul	Pabos	C.P.72
29I	QUirion Roselyne	Pabos	C.P.72
292	Raté Mario	Chandler	C.P.I700
293	Roy Hélène	Chandler	C.P.II82
294	Rousseau Jean-Guy	Chandler	C.P.634
295	Rousseau Anette	Chandler	C.P.634
296	Rehel Rodolphe	Chandler	C.P.367
297	Rehel Laurette	Chandler	C.P.367
298	Rousseau Arthur	Chandler	C.P.633
299	Rousseau Arthur Mme	Chandler	C.P.633
300	Rail Joseph	Chandler	C.P.337
30I	Rail Annette	Chandler	C.P.337
302	Roy Hélène-Marie	Chandler	C.P.III5
303	St-Pierre René	Chandler	C.P.I786
304	St-Pierre Marie	Chandler	C.P.I786
305	Syvrais Janine	Chandler	C.P.I960
306	Soucy Martha	Chandler	C.P.46I

Pabos G0C-2H0

N°			
307	Smith Jean-Claude	Chandler	C.P.905
308	Smith Nicole	Chandler	C.P.905
309	Syvrais Marie(C)	Chandler	C.P.82
3I0	Syvrais Wallace	Chandler	C.P.82
3II	Syvrais Roger	Chandler	C.P.82
3I2	Syvrais Gilles	Chandler	C.P.I92I
3I3	Syvrais Linda	Chandler	C.P.I92I
3I4	Smith Joseph	Chandler	C.P.934
3I5	Smith Fernande	Chandler	C.P.934
3I6	Smith Suzanne	Chandler	C.P.934
3I7	Smith Phyllis	Chandler	C.P.934
3I8	Shannon Jean-Paul	Chandler	C.P.234
3I9	St-Laurent Mary	Pabos	C.P.348
320	ST-Laurent René	Pabos	C.P.348
32I	Soucy Alphonse	Pabos	C.P.67
322	Soucy Archille	Pabos	C.P.346
323	Soucy Alma	Pabos	C.P.346
324	Soucy Régis	Pabos	C.P.II7
325	Soucy Phyllis	Pabos	C.P.II7
326	Tremblay Oscar	Chandler	C.P.I333
327	Tremblay Yvette	Chandler	C.P.I333
328	Tremblay Arsène	Chandler	C.P.507
329	Tremblay Armande	Chandler	C.P.507
330	Tremblay Andrée	Chandler	C.P.507
33I	Tremblay Gaston	Chandler	C.P.I5I8
332	Tremblay Denise	Chandler	C.P.I5I8
333	Tremblay Régis	Chandler	C.P.I870
334	Tremblay Danielle(L)	Chandler	C.P.I870
335	Tremblay Gérard	Chandler	C.P.I386
336	Tremblay Marjolène	Chandler	C.P.I386
337	Tremblay Wilfrid	Chandler	C.P.I4I
338	Tremblay Yolande	Chandler	C.P.I4I
339	Tremblay Bertha	Chandler	C.P.204
340	Thibodeau J-Marie	Chandler	C.P.277
34I	Thibodeau Léonie	Chandler	C.P.277
342	Thibodeau Gilles	Chandler	C.P.I4I4
343	Thibodeau Mireille	Chandler	C.P.I4I4
344	Thériault Ghislain	Chandler	C.P.I945
345	Tardif Colette	Chandler	C.P.442
346	Villeneuve Francine	Chandler	C.P.I736
347	Villeneuve Nicole	Pabos	C.P.35
348	Villeneuve Marcel	Pabos	C.P.35
349	Villeneuve Jacques	Pabos	C.P.359
350	Villeneuve Réjeanne	Pabos	C.P.359

RURAL/RURALE		electoral district/circonscription	URBAN/URBAINE	
N° 141	page N° 3 of/de 3	Gaspé	N°	page N° of/de
polling division section de vote		certified signature(s)-enumerator(s) / signature(s)-recenseur(s) certifié Julie Gobier		polling division section de vote

F 303 **PRELIMINARY LIST OF ELECTORS**

ELECTIONS CANADA

LISTE PRÉLIMINAIRE DES ÉLECTEURS

163545

85M-7-79

This list of qualified electors for the polling division number as set out below was prepared for use at the pending federal election from information obtained at the enumeration and has been certified by the signature(s) below as to completeness and correctness so far as is possible.

La présente constitue la liste des électeurs de la section de vote dont le numéro apparaît plus bas préparée en vue de l'élection fédérale en cours d'après les renseignements recueillis lors du recensement. Le(s) recenseur(s) y a(ont) apposé sa(leur) signature, affirmant que cette liste est aussi complète et exacte que possible.

N°	NOM PABOS	SEXE	CP	CODE
1	Allain, Paulette	F	161	GOC 2HO
2	Arsenault, Aurore	F	252	GOC 2HO
3	Audet, Norbert	M	179	GOC 2HO
4	Audet, Normand	M	2	GOC 2HO
5	Audet, Gisèle	F	2	GOC 2HO
6	Audet, Lison	F	2	GOC 2HO
7	Audet, Gilberte	F	2	GOC 2HO
8	Audet, Gilles	M	2	GOC 2HO
9	Beaudry, Paul-Henri	M	5	GOC 2HO
10	Beaudry, Colette	F	5	GOC 2HO
11	Beaudry, Albertine	F	76A	GOC 2HO
12	Beaudry, Henri	M	76A	GOC 2HO
13	Benne, Albert	M	76A	GOC 2HO
14	Berger, Réné	M	179	GOC 2HO
15	Bernatchez, Yvon	M	126B	GOC 2HO
16	Bernatchez, Diane	F	126B	GOC 2HO
17	Bernier, Armand	M	87	GOC 2HO
18	Bertrand, Léo	M	160	GOC 2HO
19	Bertrand, Rita	F	160	GOC 2HO
20	Blais, Romuald	M	162	GOC 2HO
21	Blais, Oscar	M	162	GOC 2HO
22	Blais, Normand	M	163	GOC 2HO
23	Blais, Jeannine	F	163	GOC 2HO
24	Blais, Bernard	M	163	GOC 2HO
25	Blais, Jeannot	M	163	GOC 2HO
26	Bouchard, Dolorès	F	p.rest.	GOC 2HO
27	Boucher, Denise	F	126	GOC 2HO
28	Boucher, Robert	M	126	GOC 2HO
29	Boucher, Suzanne	F	126	GOC 2HO
30	Bisson, Roger	M	152	GOC 2HO
31	Bisson, Lisette	F	152	GOC 2HO
32	Brière, Alexandre	M	4	GOC 2HO
33	Brière, Marie-Louise	F	4	GOC 2HO
34	Chouinard, Henri	M	146	GOC 2HO
35	Chouinard, Bernardette	F	146	GOC 2HO
36	Chouinard, Luc	M	146	GOC 2HO
37	Chouinard, Mario	M	146	GOC 2HO
38	Cyr, Sylvie	F	232	GOC 2HO
39	Cyr, Huguette	F	83	GOC 2HO
40	Cyr, Aimé	M	32	GOC 2HO
41	Cyr, Gisèle	F	32	GOC 2HO
42	Cyr, Andréa	F	32	GOC 2HO
43	Cyr, Yvan	M	32	GOC 2HO
44	Cyr, Jean-Louis	M	32	GOC 2HO
45	Cyr, Jacques	M	32	GOC 2HO
46	Cyr, Louise	F	32	GOC 2HO
47	Cyr, Johnny	M	32	GOC 2HO
48	Cyr, Hermel	M	161	GOC 2HO
49	Cyr, Lumina	F	161	GOC 2HO
50	Cyr, Lucie	F	161	GOC 2HO
51	Cyr, France	F	161	GOC 2HO
52	Cyr, Réjean	M	161	GOC 2HO
53	Cyr, Oscar	M	161	GOC 2HO
54	Cyr, Raymond	M	95	GOC 2HO
55	Cyr, Jeannot	F	123	GOC 2HO
56	Cyr, Jean-Pierre	M	123	GOC 2HO
57	Cyr, Marcel	M	252	GOC 2HO
58	Cyr, Elizabetn	F	87	GOC 2HO
59	Cyr, Réné	M	87	GOC 2HO
60	Cyr, Paulette	F	6	GOC 2HO
61	Cyr, Roger	M	143	GOC 2HO
62	Cyr, Doris	F	143	GOC 2HO
63	Cyr, Uldège	M	95	GOC 2HO
64	Cyr, Rollande	F	95	GOC 2HO
65	Cyr, André	M	95	GOC 2HO
66	Cyr, Denis	M	95	GOC 2HO
67	Cyr, Harold	M	95	GOC 2HO
68	Cyr, Denise	F	95	GOC 2HO
69	Cyr, Polydore	M	161B	GOC 2HO
70	Cyr, Odila	F	161B	GOC 2HO
71	Cyr, Nicole	F	161B	GOC 2HO
72	Cyr, Clarence	M	161B	GOC 2HO
73	Cyr, Clément	M	161B	GOC 2HO
74	Cyr, Odette	F	161B	GOC 2HO
75	Collin, Wilfrid	M	172	GOC 2HO
76	Collin, Jacqueline	F	172	GOC 2HO
77	Collin, Gaétan	M	172	GOC 2HO
78	Collin, Gilles	M	172	GOC 2HO
79	Collin, Claudine	F	172	GOC 2HO
80	Collin, Jacinthe	F	172	GOC 2HO
81	Collin, Jean-Claude	M	172	GOC 2HO
82	Couture, Jeannette	F	166	GOC 2HO
83	Céleste, Ernestine	F	87	GOC 2HO
84	Dea, Elizabeth	F	128	GOC 2HO
85	Dea, Laurent	M	132	GOC 2HO
86	Dea, Marie-Paule	F	132	GOC 2HO
87	Dea, Rollande	F	185	GOC 2HO
88	Deraiche, Gaétan	M	224	GOC 2HO
89	Deraiche, Cécile	F	224	GOC 2HO
90	Daraiche, France	F	252	GOC 2HO
91	Daraiche, Ubald	M	218	GOC 2HO
92	Daraiche, Jacqueline	F	218	GOC 2HO
93	Daraiche, Irène	F	222	GOC 2HO
94	Daraiche, Georgette	F	222	GOC 2HO
95	Daraiche, Irène (fil.)	F	222	GOC 2HO
96	Daraiche, Gilles	M	222	GOC 2HO
97	Daraiche, Marc-André	M	217	GOC 2HO
98	Daraiche, Marguerite	F	217	GOC 2HO
99	Daraiche, Gérald	M	224	GOC 2HO
100	Daraiche, Noélla	F	224	GOC 2HO

RURAL/RURALE

N° 142 | page N° 1 of/de 4

polling division / section de vote

electoral district / circonscription: GASPE

certified / certifié — signature(s)-enumerator(s) / signature(s)-recenseur(s): Alain Langelier

URBAN/URBAINE

N° | page N° of/de

polling division / section de vote

F 303 **PRELIMINARY LIST OF ELECTORS**

B SM-7-79

ELECTIONS CANADA

LISTE PRÉLIMINAIRE DES ÉLECTEURS

163546

This list of qualified electors for the polling division number as set out below was prepared for use at the pending federal election from information obtained at the enumeration and has been certified by the signature(s) below as to completeness and correctness so far as is possible.

La présente constitue la liste des électeurs de la section de vote dont le numéro apparaît plus bas préparée en vue de l'élection fédérale en cours d'après les renseignements recueillis lors du recensement. Le(s) recenseur(s) y a(ont) apposé sa(leur) signature, affirmant que cette liste est aussi complète et exacte que possible.

N°	NOM	PABOS	SEXE	CP	CODE
101	Duguay, Marie-Paule		F	129	GOC 2HO
102	Duguay, Raoul		M	152	GOC 2HO
103	Duguay, Gisèle		F	152	GOC 2HO
104	Duguay, Claude		M	152	GOC 2HO
105	Duguay, Norbert		M	152	GOC 2HO
106	Duguay, Maurice		M	1081	GOC 1KO
107	Duguay, Denise		F	1081	GOC 1KO
108	Duguay, Marie-Claire		F	89	GOC 2HO
109	Duguay, Mario		M	89	GOC 2HO
110	Duguay, Lison		F	89	GOC 2HO
111	Duguay, Richard		M	209	GOC 2HO
112	Duguay, Hervé		M	227	GOC 2HO
113	Duguay, Antonio		M	220	GOC 2HO
114	Duguay, Gilberte		F	220	GOC 2HO
115	Duguay, Rollande		F	221	GOC 2HO
116	Duguay, Lise		F	221	GOC 2HO
117	Duguay, Jean-Paul		M	221	GOC 2HO
118	Duguay, Alphonse		M	219	GOC 2HO
119	Duguay, Corinne		F	219	GOC 2HO
120	Duguay, Ghislaine		F	263	GOC 2HO
121	Duguay, Geneviève		F	263	GOC 2HO
122	Duguay, Lionel (Sim.)		M	193	GOC 2HO
123	Duguay, Jeannine		F	193	GOC 2HO
124	Duguay, Conrad		M	193	GOC 2HO
125	Duguay, Martial		M	187	GOC 2HO
126	Duguay, Marcel		M	187	GOC 2HO
127	Duguay, Bernard		M	187	GOC 2HO
128	Duguay, Gérald		M	183	GOC 2HO
129	Duguay, Lorraine		F	183	GOC 2HO
130	Duguay, Annie		F	183	GOC 2HO
131	Duguay, Louise		F	183	GOC 2HO
132	Duguay, Jean-Guy		M	171	GOC 2HO
133	Duguay, Ginette		F	171	GOC 2HO
134	Duguay, Lionel (Jos)		M	223	GOC 2HO
135	Duguay, Normande		F	223	GOC 2HO
136	Duguay, Gilbert		M	223	GOC 2HO
137	Duguay, Fabien		M	182	GOC 2HO
138	Duguay, Antonia		F	182	GOC 2HO
139	Duguay, Adrien		M	182	GOC 2HO
140	Duguay, Armand		M	181	GOC 2HO
141	Duguay, Laurent		M	181	GOC 2HO
142	Duguay, Rita		F	181	GOC 2HO
143	Duguay, Roland		M	263	GOC 2HO
144	Duguay, Lorraine		F	263	GOC 2HO
145	Duguay, Alain		M	263	GOC 2HO
146	Duguay, Harold		M	263	GOC 2HO
147	Duguay, Pierre-Marie		M	263	GOC 2HO
148	Duguay, France		F	263	GOC 2HO
149	Duguay, Chantal		F	106	GOC 2HO
150	Duguay, Michèle		F	263	GOC 2HO

N°	NOM	PABOS	SEXE	CP	CODE
151	Duguay, Fernand		M	89	GOC 2HO
152	Duguay, Irène		F	181	GOC 2HO
153	Dupuis, Nicole		F	181	GOC 2HO
154	Dupuis, Ghislain		M	181	GOC 2HO
155	Dupuis, Normand		M	159B	GOC 2HO
156	Dupuis, Andrée		F	159B	GOC 2HO
157	Dupuis, Pierre		M	152	GOC 2HO
158	Dupuis, Victoria		F	145	GOC 2HO
159	Dupuis, Juliette		F	145	GOC 2HO
160	Dupuis, Antonio		M	145	GOC 2HO
161	Dupuis, Salomon		M	145	GOC 2HO
162	Dupuis, Renaud		M	145	GOC 2HO
163	Dupuis, Noélla		F	151	GOC 2HO
164	Dupuis, Richard		M	151	GOC 2HO
165	Dupuis, Marcel		M	p.res.	GOC 2HO
166	Dupuis, Francine		F	p.restante	GOC 2HO
167	Dupuis, Henri		M	165	GOC 2HO
168	Dupuis, Céline		F	165	GOC 2HO
169	Dupuis, John		M	165	GOC 2HO
170	Dupuis, Rita		F	165	GOC 2HO
171	Dupuis, Marlène		F	165	GOC 2HO
172	Dupuis, Magella		M	165	GOC 2HO
173	Dupuis, Liliane		F	165	GOC 2HO
174	Dupuis, Réjeanne		F	165	GOC 2HO
175	Desbois, Edgar		M	164	GOC 2HO
176	Desbois, Ramona		F	164	GOC 2HO
177	Desbois, Mireille		F	164	GOC 2HO
178	Element, Henri		M	1916	GOC 1KO
179	Element, Béatrice		F	141B	GOC 2HO
180	Element, Uldège		M	151	GOC 2HO
181	Element, Roger		M	160B	GOC 2HO
182	Element, Marie		F	160B	GOC 2HO
183	Element, Patrice		M	160B	GOC 2HO
184	Element, Guy		M	142	GOC 2HO
185	Element, Ghislaine		F	142	GOC 2HO
186	Giroux, Joseph		M	136	GOC 2HO
187	Giroux, Oliva		F	136	GOC 2HO
188	Giroux, Charles		M	16	GOC 2HO
189	Giroux, Marie		F	16	GOC 2HO
190	Giroux, Guy		M	139	GOC 2HO
191	Giroux, Huguette		F	139	GOC 2HO
192	Giroux, Chantal		F	233	GOC 2HO
193	Giroux, Urgel		M	233	GOC 2HO
194	Giroux, Marie-Claire		F	233	GOC 2HO
195	Giroux, Sabine		F	233	GOC 2HO
196	Giroux, Réné		M	233	GOC 2HO
197	Giroux, Ida		F	233	GOC 2HO
198	Giroux, Raymond		M	233	GOC 2HO
199	Giroux, Solange		F	233	GOC 2HO
200	Gosselin, Camille		M	83	GOC 2HO

RURAL/RURALE

N° 142 | page N° 2 of/de 4

polling division / section de vote

electoral district/circonscription: GASPE

certified / certifié: signature(s)-enumerator(s) / signature(s)-recenseur(s): Alain Langelier

URBAN/URBAINE

N° | page N° of/de

polling division / section de vote

F 303 **PRELIMINARY LIST OF ELECTORS**

8.5M-7-79

ELECTIONS CANADA

163547

LISTE PRÉLIMINAIRE DES ÉLECTEURS

This list of qualified electors for the polling division number as set out below was prepared for use at the pending federal election from information obtained at the enumeration and has been certified by the signature(s) below as to completeness and correctness so far as is possible.

La présente constitue la liste des électeurs de la section de vote dont le numéro apparaît plus bas préparée en vue de l'élection fédérale en cours d'après les renseignements recueillis lors du recensement. Le(s) recenseur(s) y a(ont) apposé sa(leur) signature, affirmant que cette liste est aussi complète et exacte que possible.

N°	NOM	PABOS	SEXE	CP	CODE
201	Godin,Fernande		F	83	GOC 2HO
202	Godin,Ovila		M	83	GOC 2HO
203	Godin,Jean-Guy		M	83	GOC 2HO
204	Godin,Linda		F	83	GOC 2HO
205	Godin,Fernande (fil.)		F	83	GOC 2HO
206	Godin,Gérard		M	83	GOC 2HO
207	Godin,Carole		F	179	GOC 2HO
208	Godin,Thérèse		F	83	GOC 2HO
209	Godin,Jean-Baptiste		M	104	GOC 2HO
210	Godin,Gaby		F	104	GOC 2HO
211	Grenier,André		M	232	GOC 2HO
212	Grenier,Gabrielle		F	232	GOC 2HO
213	Huard,Claudette		F	202	GOC 2HO
214	Huard,Chantal		F	202	GOC 2HO
215	Huard,Ephrem		M	123	GOC 2HO
216	Huard,Carole		F	123	GOC 2HO
217	Huard,Joachim B.		M	123	GOC 2HO
218	Huard,Alma		F	123	GOC 2HO
219	Huard,Suzanne		F	123	GOC 2HO
220	Huard,Alain		M	258	GOC 2HO
221	Huard,Gaétan		M	184	GOC 2HO
222	Huard,Lucienne		F	184	GOC 2HO
223	Huard,Abel		M	200	GOC 2HO
224	Huard,Rollande		F	200	GOC 2HO
225	Huard,André		M	200	GOC 2HO
226	Huard,Luc		M	200	GOC 2HO
227	Huard,Monette		F	200	GOC 2HO
228	Huard,Gérald		M	200	GOC 2HO
229	Huard,Eugène		M	198	GOC 2HO
230	Huard,Marie-Louise		F	198	GOC 2HO
231	Huard,Denis		M	207	GOC 2HO
232	Huard,Blanche		F	207	GOC 2HO
233	HUard,Yvan		M	207	GOC 2HO
234	Huard,Jean-Eudes		M	212	GOC 2HO
235	Huard,Gertrude		F	212	GOC 2HO
236	Huard,Reina		F	212	GOC 2HO
237	Huard,Lucienne		F	226	GOC 2HO
238	Huard,Ginette		F	226	GOC 2HO
239	Huard,Mariette		F	226	GOC 2HO
240	Huard,Marie-Paule		F	208	GOC 2HO
241	Huard,Marie-Claude		F	210	GOC 2HO
242	Huard,Marcel		M	210	GOC 2HO
243	Huard,Evelyne		F	210	GOC 2HO
244	Huard,Norbert		M	164	GOC 2HO
245	Huard,Diane		F	164	GOC 2HO
246	Huard,Cécile		F	164	GOC 2HO
247	Huard,Lucien		M	206	GOC 2HO
248	Huard,Donalde		F	206	GOC 2HO
249	Huard,Lucien (fils)		M	206	GOC 2HO
250	Huard,Abel-Denis		M	361	GOC 2HO
251	Huard,Marie-Claire		F	361	GOC 2HO
252	Huard,Joel-Denis		M	361	GOC 2HO
253	Huard,Jacinthe		F	187	GOC 2HO
254	Huard,Joachim		M	187	GOC 2HO
255	Huard,Adélard		M	176	GOC 2HO
256	Huard,Louise		F	176	GOC 2HO
257	Huard,Marlène		F	176	GOC 2HO
258	Huard,Sylvie		F	176	GOC 2HO
259	Huard,Harold		M	176	GOC 2HO
260	Huard,Stéphane		M	176	GOC 2HO
261	Huard,Linda		F	1374	GOC 1KO
262	Huard,Gloria		F	206	GOC 2HO
263	Huard,Donald		M	206	GOC 2HO
264	Huard,Jean-Marie		M	207	GOC 2HO
265	Huard,Ginette		F	207	GOC 2HO
266	Huard,Nelson		M	207	GOC 2HO
267	Huard,Danielle		F	207	GOC 2HO
268	Huard,Jean-Paul		M	88	GOC 2HO
269	Huard,Aurélie		F	88	GOC 2HO
270	Huard,Bruno		M	88	GOC 2HO
271	Huard,Nicol		M	88	GOC 2HO
272	Joncas,Roger		M	172	GOC 2HO
273	Joncas,Marie-Jeanne		F	172	GOC 2HO
274	Joncas,Jean-Marc		M	151	GOC 2HO
275	Joncas,Roland		M	6	GOC 2HO
276	Kearney,Isidore		M	211	GOC 2HO
277	Kearney,Marie-Catherine			211	GOC 2HO
278	Kearney,Lucien		M	211	GOC 2HO
279	Kearney,Ludger		M	215	GOC 2HO
280	Kearney,Marie-Claire		F	215	GOC 2HO
281	Kearney,Paulette		F	180	GOC 2HO
282	Langelier,Valmont		M	281	GOC 1KO
283	Langelier,Aurélie		F	281	GOC 1KO
284	Langelier,Guy		M	281	GOC 1KO
285	Langelier,Ubelzina		F	131	GOC 2HO
286	Langelier,Dulcia		F	135	GOC 2HO
287	Langelier,Sylvie		F	135	GOC 2HO
288	Langelier,Yoland		M	135	GOC 2HO
289	Langelier,Michèle		F	135	GOC 2HO
290	Langelier,Joséphine		F	142	GOC 2HO
291	Langelier,Danièle		F	142	GOC 2HO
292	Langelier,Horace		M	93	GOC 2HO
293	Langelier,Edgar		M	142	GOC 2HO
294	Langelier,Lucette		F	142	GOC 2HO
295	Langelier,Joseph		M	155	GOC 2HO
296	Langelier,Amédée		M	159	GOC 2HO
297	Langelier,Eva		F	159	GOC 2HO
298	Langelier,Alain		M	159	GOC 2HO
299	Langelier,Daniel		M	214	GOC 2HO
300	Langelier,Lorenzo		M	186	GOC 2HO

RURAL/RURALE

N° 142 — page N° 3 of/de 4

polling division / section de vote

electoral district/circonscription: GASPE

certified / certifié — signature(s)-enumerator(s) / signature(s)-recenseur(s): Alain Langelier

URBAN/URBAINE

N° — page N° — of/de

polling division / section de vote

163548

F 303 **PRELIMINARY LIST OF ELECTORS**

85M-7-79

ELECTIONS CANADA

LISTE PRÉLIMINAIRE DES ÉLECTEURS

This list of qualified electors for the polling division number as set out below was prepared for use at the pending federal election from information obtained at the enumeration and has been certified by the signature(s) below as to completeness and correctness so far as is possible.

La présente constitue la liste des électeurs de la section de vote dont le numéro apparaît plus bas préparée en vue de l'élection fédérale en cours d'après les renseignements recueillis lors du recensement. Le(s) recenseur(s) y a(ont) apposé sa(leur) signature, affirmant que cette liste est aussi complète et exacte que possible.

N°	NOM	PABOS	SEXE	CP	CODE
301	Langelier,Germaine		F	186	GOC 2HO
302	Langelier,Cyrille		M	214	GOC 2HO
303	Langelier,Denise		F	214	GOC 2HO
304	Langelier,Monelle		F	214	GOC 2HO
305	Langelier,Christiane		F	214	GOC 2HO
306	Lafontaine,François		M	142A	GOC 2HO
307	Lafontaine,Nicole		F	142A	GOC 2HO
308	Lafontaine,Normand		M	173	GOC 2HO
309	Lambert,Gérard		M	964	GOC 1KO
310	Lambert,Georgette		F	964	GOC 1KO
311	Lambert,Lionel		M	234	GOC 2HO
312	Lambert,Arthom		M	234	GOC 2HO
313	Lambert,Blanche		F	234	GOC 2HO
314	Leblanc,Henri		M	129	GOC 2HO
315	Leblanc,Thérèse		F	129	GOC 2HO
316	Leblanc,Mario		M	129	GOC 2HO
317	Leblanc,Linda		F	129	GOC 2HO
318	Leblanc,Réjean		M	129	GOC 2HO
319	Leblanc,Fabien		M	102	GOC 2HO
320	Leblanc,Elise		F	102	GOC 2HO
321	Leblanc,Georges		M	102	GOC 2HO
322	Leblanc,Jeannette		F	102	GOC 2HO
323	Leblanc,Ovide		M	172	GOC 2HO
324	Leblanc,Evelyne		F	172	GOC 2HO
325	Leblanc,Jean-Arthur		M	139	GOC 2HO
326	Leblanc,Madeleine		F	139	GOC 2HO
327	Leblanc,Réal		M	166	GOC 2HO
328	Lévesque,Denis		M	1582	GOC 1KO
329	Lévesque,Monique		F	1582	GOC 1KO
330	Lemieux,Nazaire		M	p.res.	GOC 2HO
331	Lebreux,Lionel		M	254	GOC 2HO
332	Lebreton,Ida		F	170	GOC 2HO
333	Lefevre,Jean		M	248	GOC 2HO
334	Lefevre,Géraldine		F	248	GOC 2HO
335	Mercier,André		M	p.res.	GOC 2HO
336	Mercier,Jean-Pierre		M	232	GOC 2HO
337	Mercier,Pierrette		F	232	GOC 2HO
338	O'connor,Samuel		M	226	GOC 2HO
339	Parisé,Josepn		M	95	GOC 2HO
340	Parisé,Arnel		M	170	GOC 2HO
341	Parisé,Hélène		F	170	GOC 2HO
342	Parisé,Gracia		F	177	GOC 2HO
343	Parisé,Benoit		M	175	GOC 2HO
344	Parisé,Elizabeth		F	175	GOC 2HO
345	Parisé,Napoléon		M	171	GOC 2HO
346	Parisé,Angéline		F	171	GOC 2HO
347	Parisé,Etienne		M	177B	GOC 2HO
348	Parisé,Rose		F	177B	GOC 2HO
349	Parisé,Yvonne		F	177B	GOC 2HO
350	Parisé,Diogène		M	173	GOC 2HO

N°	NOM	PABOS	SEXE	CP	CODE
351	Poirier,Bernard		M	258	GOC 2HO
352	Poirier,Alma		F	258	GOC 2HO
353	Proulx,Yvon		M	220	GOC 2HO
354	Robin,Paul		M	141B	GOC 2HO
355	Robin,Géraldine		F	141B	GOC 2HO
356	Savage,Solange		F	254	GOC 2HO
357	Sutton,Garry		M	33	GOC 2HO
358	Sutton,Rita		F	33	GOC 2HO
359	Sutton,David		M	1374	GOC 1KO
360	Thériault,Wilbrod		M	152	GOC 2HO
361	Thériault,Nicole		F	152	GOC 2HO
362	Trudel,Françoise		F	1916	GOC 1KO

RURAL/RURALE

N° 142 | page N° 4 of/de 4

polling division / section de vote

electoral district/circonscription: GASPE

certified / certifié — signature(s)-enumerator(s) / signature(s)-recenseur(s): Alain Langelier

URBAN/URBAINE

N° | page N° | of/de

polling division / section de vote

163549

F 303 **PRELIMINARY LIST OF ELECTORS**

8 5M-7-79

ELECTIONS CANADA

LISTE PRÉLIMINAIRE DES ÉLECTEURS

This list of qualified electors for the polling division number as set out below was prepared for use at the pending federal election from information obtained at the enumeration and has been certified by the signature(s) below as to completeness and correctness so far as is possible.

La présente constitue la liste des électeurs de la section de vote dont le numéro apparaît plus bas préparée en vue de l'élection fédérale en cours d'après les renseignements recueillis lors du recensement. Le(s) recenseur(s) y a(ont) apposé sa(leur) signature, affirmant que cette liste est aussi complète et exacte que possible.

N°	
01.	Anglehart, Aimé (M) R.R.1, C.P. 238 GOC 2HO
02.	Anglehart, Antoine (M) R.R.1, C.P. 238 GOC 2HO
03.	Anglehart, Magella (M) R.R.1, C.P. 247 GOC 2HO
04.	Anglehart, Colette (M) R.R.1, C.P. 247, GOC 2HO
05.	Anglehart, Hypolite (M) R.R.1, C.P. 251, GOC 2HO
06.	Anglehart, Yvonne (F) R.R.1, C.P. 251, GOC 2HO
07.	Anglehart, Ghislain (M) R.R.1, C.P. 251,GOC 2HO
08.	Anglehart, François-Xavier (M) R.R.1, C.P. 251, GOC 2HO
09.	Anglehart, Raymond (M) R.R.1, C.P. 251, Pabos, GOC 2HO
10.	Adamski, Doris (F) R.R.1, C.P. 5, GOC 2HO
11.	Adamski, Pierre (M) R.R.1, C.P. 5, GOC 2HO
12.	Adamski, Suzanne (F) R.R.1, C.P. 5, GOC 2HO
13.	Albert, Marc-André (M) R.R.1, C.P. 287, GOC 2HO
14.	Amos, Claude (M) R.R.2, C.P. 314, GOC 2HO
15.	Amos, Patricia (F) R.R.2, C.P. 314, GOC 2HO
16.	Bernier, Olive (F) R.R.1, C.P. 241, GOC 2HO
17.	Boudreau, Jean-PAul (M) R.R.1, C.P. 5, GOC 2HO
18.	Blais, Jean-Paul (M) R.R.2, C.P. 85, GOC 2HO
19.	Blais, Micheline (F) R.R.2, C.P. 85, GOC 2HO
20.	Blais, Guylaine (F) R.R.2, C.P. 85, GOC 2HO
21.	Blais, Gertrude (F) R.R.2, C.P. 292, GOC 2HO
22.	Blais, Marcelle (F) R.R.2, C.P. 292, GOC 2HO
23.	Blais, Yvan (M) R.R.2, C.P. 292, GOC 2HO
24.	Blais, Corinne (F) R.R.2, C.P. 292, GOC 2HO
25.	Blais, Diane (F) R.R.2, C.P. 292, GOC 2HO
26.	Blais, Gracien (M) R.R.2,C.P. 292, GOC 2HO
27.	Blais, Françoise (F) R.R.2, C.P. 292, GOC 2HO
28.	Blais, Normand (M) R.R.2, C.P. 292, GOC 2HO
29.	Blais, Délisca (F) R.R.2, C.P. 292, GOC 2HO
30.	Blais, Adéodat (M) R.R.2, C.P. 263, GOC 2HO
31.	Blais, Juliette (F) R.R.2, C.P. 263, GOC 2HO

N°	
32	Blais, Philippe (m) R.R.2, C.P. 308, GOC 2HO
33	Blais, Roland (Jr) (M) R.R.2, C.P. 131, GOC 2HO
34	Blais, Hélène (F) R.R.2, C.P. 131, GOC 2HO
35	Blais, Roland (m) R.R.2, C.P. 131, GOC 2HO
36	Blais, Donalda (F) R.R.2, C.P. 131, GOC 2HO
37	Blais, Mario (m) R.R.2, C.P. 131, GOC 2HO
38	Blais, Jean-Yves (M) R.R.2, C.P.131, GOC 2HO
39	Blais, Danielle (F) R.R.2, C.P. 131, GOC 2HO
40	Blais, Joseph (m) R.R.2, C.P. 156, GOC 2HO
41	Blais, Rita (F) R.R.2, C.P.1 56, GOC 2HO
42	Blais, Horace (M) R.R.2, C.P. 313, GOC 2HO
43	Blais, Elisabeth (F) R.R.2,C.P. 313, GOC 2HO
44	Blais, Horace (Jr) (M) R.R.2, C.P. 313, GOC 2HO
45	Blais, Johanne (F) R.R.2, C.P. 313, GOC 2HO
46	Broom, Pierre (M) R.R.2, C.P. 333, GOC 2HO
47	Broom, Georgine (F) R.R.2, C.P. 333, GOC 2HO
48	Broom, Frédéric (M) R.R.2, C.P. 320, GOC 2HO
49	Broom, Bibiane (F) R.R.2, C.P. 320, GOC 2HO
50	Broom, André (M) R.R.2, C.P. 320, GOC 2HO
51	Broom, Rosana (F) R.R.2, C.P. 328, GOC 2HO
52	Broom, Roger (M) R.R.2, C.P. 324, GOC 2HO
53	Broom, Suzanne Reina (F) R.R.2, C.P. 324, GOC 2HO
54	Broom, Monique (F) R.R.2, C.P. 324, GOC 2HO
55	Broom, Diane (F) R.R.2, C.P. 324, GOC 2HO
56	Boudreau, Roland (M) R.R.2, C.P. 331, GOC 2HO
57	Boudreau, Suzanne (F) R.R.2, C.P. 331, GOC 2HO
58	Chedore,Marguerite (F) R.R.1., C.P. 234, GOC 2HO
59	Cyr, Jean-Yves (M) R.R.1, C.P. 238, GOC 2HO
60	Cyr, Jeanine (F) R.R.1, C.P. 238, GOC 2HO
61	Cyr, Marguerite (F) R.R.1, C.P. 269, GOC 2HO
62	Cyr, Danielle (F) R.R.1, C.P. 313. GOC 2HO

RURAL/RURALE		electoral district/circonscription	URBAN/URBAINE	
N°	page	Gaspé	N°	page
143	N° 1 of/de 5	certified / certifié: signature(s)-enumerator(s) / signature(s)-recenseur(s)		N° of/de
polling division / section de vote		Johanne Blais	polling division / section de vote	

163550

F 303 **PRELIMINARY LIST OF ELECTORS**

8 5M-7-79

ELECTIONS CANADA

LISTE PRÉLIMINAIRE DES ÉLECTEURS

This list of qualified electors for the polling division number as set out below was prepared for use at the pending federal election from information obtained at the enumeration and has been certified by the signature(s) below as to completeness and correctness so far as is possible.

La présente constitue la liste des électeurs de la section de vote dont le numéro apparaît plus bas préparée en vue de l'élection fédérale en cours d'après les renseignements recueillis lors du recensement. Le(s) recenseur(s) y a(ont) apposé sa(leur) signature, affirmant que cette liste est aussi complète et exacte que possible.

N°		N°	
63	Duguay, Lucien (M) R.R.1, C.P. 232, GOC 2HO	94	Donahue, Réal (M) R.R.1, C.P. 259, GOC 2HO
64.	Duguay, Léonie (F) R.R.1, C.P. 232, GOC 2HO	95	Duguay, René (M) R.R.1, C.P. 260, GOC 2HO
65.	Duguay, Fortunat (M) R.R.1, C.P. 232, GOC2 HO	96	Duguay, Antoinette (F) R.R.1, C.P. 260, GOC 2HO
66.	Duguay, Noel (M) R.R.1, C.P. 232, GOC 2HO	97	Gendreau, Edmond (M) R.R.1, C.P. 231, GOC 2HO
67.	Dubé, ODette (F) R.R.1, C.P. 232, GOC 2HO	98	Gendreau, Félicité (F) R.R.1, C.P. 231, GOC 2HO
68.	Daraiche, Daniel (M) R.R.1, C.P. 228, GOC 2HO	99	Gendreau, Jean-Claude (M) R.R.1, C.P. 230, GOC 2HO
69.	Daraiche, Lucia (F) R.R.1, C.P. 228, GOC 2HO	100	Gendreau, Juliette (F) R.R.1, C.P. 230, GOC 2HO
70	Daraiche, Marie-Rose (F) R.R.1, C.P. 228, GOC 2HO	101	Giroux, Ovide (M) R.R.1, C.P. 245, GOC 2HO
71	Daraiche, Georges-Henri (M) R.R.1, C.P. 234, GOC 2HO	102	Giroux, Lauretta (F) R.R.1, C.P. 245, GOC 2HO
72	Daraiche, Elisabeth (F) R.R.1, C.P. 235, GOC 2HO	103	Giroux, Rock (M) R.R.1, C.P. 245, GOC 2HO
73	Daraiche, Normand (M) R.R.1, C.P. 235, GOC 2HO	104	Giroux, Sonia (F) R.R.1, C.P. 245, GOC 2HO
74	Daraiche, Ovila (M) R.R.1, C.P. 235 A, GOC 2HO	105	Godin, Lionel (M) R.R.1, C.P. 255, GOC 2HO
75	Duguay, Gilberte (F) R.R.1, C.P. 235 A, GOC 2HO	106	Godin, Aldéa (F) R.R.1, C.P. 255, GOC 2HO
76	Daraiche, Romuald (M) R.R.1, C.P.2 36, GOC 2HO	107	Giroux, Deouard (M) R.R.1, C.P. 257 , GOC 2HO
77	Daraiche, Marie-Jeanne (F) R.R.1, C.P.2 36, GOC 2HO	108	Giroux, Marie-Jeanne (F) R.R.1, C.P. 257, GOC 2HO
78	Daraiche, Jean-Guy (M) R.R.1, C.P.2 36, GOC 2HO	109	Giroux, Richard (M) R.R.1, C.P.2 57, GOC 2HO
79	Daraiche, Bruno (M) R.R.1, C.P. 236, GOC 2HO	110	Giroux, Serge (M) R.R.1, C.P. 257, GOC 2HO
80	Dupuis, Phydime (M) R.R.1, C.P. 236 B, GOC 2HO	111	Giroux, Manon (F) R.R.1, CX.P. 257, GOC 2HO
81	Dupuis, Yvette (F) R.R.1, C.P. 236 B, GOC 2HO	112	Giroux Edouard (Jr) (M) R.R.1, C.P. 257, GOC 2HO
82	Duguay, Gaétan (M) R.R.1, C.P. 241, GOC 2HO	113	Giroux, Normand (M) R.R.1, C.P. 263, GOC 2HO
83	Duguay, Sylvie (F) R.R.1, C.P. 241, GOC 2HO	114	Giroux, Paul-Émile (M) R.R.1, C.P. 56, GOC 2HO
84	Daraiche, Arsène (M) R.R.1, C.P.2 39, GOC 2HO	115	Giroux, ALine (F) R.R.1, C.P. 56, GOC 2HO
85	Daraiche, Normande (F) R.R.1, C.P. 239, GOC 2HO	116	Giroux, Jean-Baptiste (M) R.R.1, C.P. 270, GOC 2HO
86	Daraiche, Anita (F) R.R.1, C.P. 239, GOC 2HO	117	Giroux, SUzanne (F) R.R.1, C.P. 270, GOC 2HO
87	Daraiche, Michel (M) R.R.1, C.P. 239, GOC 2HO	118	Giroux, Victoire (F) R.R.1, C.P. 264, GOC 2HO
88	Daraiche, Anita (F) R.R.1, C.P. 237, GOC 2HO	119	Giroux, Jean (M) R.R.1, C.P.2 65, GOC 2HO
89	Daraiche, Marcelle (F) R.R.1, C.P. 237, GOC 2HO	120	Giroux, Ubald (M) R.R.1, C.P.2 65, GOC 2HO
90	Duguay, Raymond (M) R.R.1, C.P. 154, GOC 2HO	121	Giroux, Josée (F) R.R.1, C.P.2 65, GOC 2HO
91	Duguay, Laurette (F) R.R.1, C.P. 154, GOC 2HO	122	Giroux, René (M) R.R.1, C.P. 273, GOC 2HO
92	Donahue, Roger (M) R.R.1, C.P. 259, G)C 2HO	123	Giroux, Emilia (F) R.R.1, C.P. 273, GOC 2HO
93.	Donahue, Anne-Marie (F) R.R.1, C.P. 259, GOC 2HO	124	Giroux, Bernard (M) R.R.1, C.P. 273, GOC 2HO

RURAL/RURALE		electoral district/circonscription	URBAN/URBAINE	
N° 143	page N° 2 of/de 5	Gaspé	N°	page N° of/de
polling division section de vote		certified signature(s)-enumerator(s) / signature(s)-recenseur(s) certifié Johanne Blais		polling division section de vote

163551

F 303 **PRELIMINARY LIST OF ELECTORS**

8 SM-7-79

ELECTIONS CANADA

LISTE PRÉLIMINAIRE DES ÉLECTEURS

This list of qualified electors for the polling division number as set out below was prepared for use at the pending federal election from information obtained at the enumeration and has been certified by the signature(s) below as to completeness and correctness so far as is possible.

La présente constitue la liste des électeurs de la section de vote dont le numéro apparaît plus bas préparée en vue de l'élection fédérale en cours d'après les renseignements recueillis lors du recensement. Le(s) recenseur(s) y a(ont) apposé sa(leur) signature, affirmant que cette liste est aussi complète et exacte que possible.

N°		N°	
125	Giroux, Rita (F) R.R.1, C.P. 56, GOC 2HO	156	Huard, Hermeline (F) R.R.1, C.P. 258, GOC 2HO
126	Giroux, Armand (M) R.R.2, C.P. 293, GOC 2HO	157	Huard, Siméon (M) R.R.1, C.P. 258, GOC 2HO
127	Giroux, Jeanne (F) R.R.2, C.P. 293, GOC 2HO	158	Huard, Adrienne (F) R.R.1, C.P. 260, GOC 2HO
128	Giroux, Yves (M) R.R.2, C.P. 293, GOC 2HO	159	Huard, Michel (M) R.R.1, C.P. 260, GOC 2HO
129	Giroux, Camille (M) R.R.2, C.P. 294, GOC 2HO	160	Huard, Léopold (M) R.R.1, C.P. 260, GOC 2HO
130	Giroux, Léopoldine (F) R.R.2, C.P. 294, GOC 2HO	161	Huard, Marc (M) R.R.2, C.P. 1823, GOC 2HO
131	Giroux, Bernard (M) R.R.2, C.P. 294, GOC 2HO	162	Huard, Madeleine (F) R.R.2, C.P. 1823, GOC 2HO
132	Giroux, Denis, (M) R.R.2, C.P. 294, GOC 2HO	163	Huard, Rodolphe (M) R.R.2, C.P. 292, GOC 2HO
133	Giroux, Gaby (F) R.R.2, C.P. 294, GOC 2HO	164	Huard, Claudine (F) R.R.2, C.P. 292, GOC 2HO
134	Giroux, Justin (M) R.R.2, C.P. 291, GOC 2HO	165	Huard, Germaine (F) R.R.2, C.P. 323, GOC 2HO
135	Giroux, Marie-Paule (F) R.R.2, C.P. 291, GOC 2HO	166	Huard, Cyrille (M) R.R.2, C.P. 323, GOC 2HO
136	Giroux, Marcel (M) R.R.2, C.P. 291, GOC 2HO	167	Huard, Arsène (M) R.R.2, C.P. 323, GOC 2HO
137	Giroux, Albini (M) R.R.2, C.P. 299, GOC 2HO	168	Huard, Marjolaine (F) R.R.2, C.P. 323, GOC 2HO
138	Giroux, Marjolaine (F) R.R.2, C.P. 299, GOC 2HO	169	Huard, Noel (M) R.R.2, C.P. 329, GOC 2HO
139	Huard, Serge (M) R.R.1, C.P. 229, GOC 2HO	170	Huard, Philippa (F) R.R.2, C.P. 329, GOC 2HO
140	Huard, Réjeanne (F) R.R.1, C.P. 229, GOC 2HO	171	Huard, JEan-Guy (M) R.R.2, C.P. 329, GOC 2HO
141	Huard, Jérémi (M) R.R.1, C.P. 244, GOC 2HO	172	Huard Noel (Jr) (M) R.R.2, C.P. 329, GOC 2HO
142	Huard, Catherine (f) R.R.1, C.P. 244, GOC 2HO	173	Huard, Jeannette (F) R.R.2, C.P. 329, GOC 2HO
143	Huard, Lorraine (F) R.R.1, C.P. 244, GOC 2HO	174	Huard, Renaud (M) R.R.2, C.P. 329, GOC 2HO
144	Huard, lina (F) R.R.1, C.P. 244, GOC 2HO	175	Huard, Jean-Pierre (M) R.R.2, C.P. 329, GOC 2HO
145	Huard, Camillia (F) R.R.1, C.P. 253, GOC 2HO	176	Joanisse, Jean-Guy (M) R.R.2, C.P. 330, GOC 2HO
146	Huard, Victor (M) R.R.1, C.P. 253, GOC 2HO	177	Joanisse, Annette (F) R.R.2, C.P. 330, GOC 2HO
147	Huard, Victor (M) R.R.1, C.P. 246, GOC 2HO	178	Kearney, Val mont (M) R.R.1, C.P. 241, GOC 2HO
148	Huard, Yvonne (F) R.R.1, C.P. 246, GOC 2HO	179	Kearney, Lina (F) R.R.1, C.P. 273, GOC 2HO
149	Huard, Andréa (F) R.R.1, C.P. 246, GOC 2HO	180	Kearney, Armande (F) R.R.2, C.P. 243, GOC 2HO
150	Huard,Joseph (M) R.R.1, C.P. 254, GOC 2HO	181	Kearney, Joseph (M) R.R.2, C.P. 243, GOC 2HO
151	Huard, Candide (F) R.R.1, C.P. 254, GOC 2HO	182	Kearney, Zénon (M) R.R.2, C.P. 312, GOC 2HO
152	Huard, André (M) R.R.1, C.P. 254, GOC 2HO	183	Kearney. Lucie (F) R.R.2, C.P. 312, GOC 2HO
153	Huard, Léonard (M) R.R.1, C.P. 254, GOC 2HO	184	Kearney, Claude (M) R.R.2, C.P. 312, GOC 2HO
154	Huard, Joel (M) R.R.1, C.P. 254, GOC 2HO	185	Kearney, Gérard (M) R.R.2, C.P. 310, GOC 2HO
155	Huard, Pierre (M) R.R.1, C.P. 258, GOC 2HO	186	Kearney, Marcel (M) R.R.2, C.P. 312, GOC 2HO

RURAL/RURALE		electoral district/circonscription	URBAN/URBAINE	
N°	page	Gaspé	N°	page
143	N° 3 of/de 5	certified signature(s)-enumerator(s) / signature(s)-recenseur(s) certified Johanne Blais		N° of/de
polling division section de vote			polling division section de vote	

F 303 **PRELIMINARY LIST OF ELECTORS**

85M-7-79

ELECTIONS CANADA

163552

LISTE PRÉLIMINAIRE DES ÉLECTEURS

This list of qualified electors for the polling division number as set out below was prepared for use at the pending federal election from information obtained at the enumeration and has been certified by the signature(s) below as to completeness and correctness so far as is possible

La présente constitue la liste des électeurs de la section de vote dont le numéro apparaît plus bas préparée en vue de l'élection fédérale en cours d'après les renseignements recueillis lors du recensement. Le(s) recenseur(s) y a(ont) apposé sa(leur) signature, affirmant que cette liste est aussi complète et exacte que possible.

N°		N°	
187	Kearney, Pierrette (F) R.R.2, C.P. 312, GOC 2HO	218	Leblanc, Joseph (M) R.R.1, C.P. 288, GOC 2HO
188	Kearney, Sylvio (M) R.R.2, C.P. 312, GOC 2HO	219	Leblanc, Flore (F) R.R.1, C.P. 288, GOC 2HO
189	Kearney, Evelyne (F) R.R.2, C.P. 312, GOC 2HO	220	Leblanc, Egide (M) R.R.2, C.P. 289, GOC 2HO
190	Langlois, Denise (F) R.R.1, C.P. 257, GOC 2HO	221	Leblanc, Antoinette (F) R.R.2, C.P. 289, GOC 2HO
191	Leblanc, Thomas (M) R.R.1, C.P. 269, GOC 2HO	222	Leblanc, Edouard (M) R.R.2, C.P. 289, GOC 2HO
192	Leblanc, Angélique (F) R.R.1, C.P. 269, GOC 2HO	223	Leblanc, Armand (M) R.R.2, C.P. 243, GOC 2HO
193	Leblanc, Jacques (M) R.R.1, C.P. 269, GOC 2HO	224	Leblanc, Philippa (F) R.R.2, C.P. 243, GOC 2HO
194	Leblanc, Annie (F) R.R.1, C.P. 269, GOC 2HO	225	Leblanc, Robert (M) R.R.2, C.P. 243, GOC 2HO
195	Leblanc, Robert, (M) R.R.1, C.P. 269, GOC 2HO	226	Leblanc, Renaud (M) R.R.2, C.P. 243, GOC 2HO
196	Lambert, Denis (M) R.R.1, C.P. 268, GOC 2HO	227	Lambert, John (M) R.R.2, C.P. 306, GOC 2HO
197	Lambert, Juliette (F) R.R.1, C.P. 268, GOC 2HO	228	Lambert, Florida (F) R.R.2, C.P. 306, GOC 2HO
198	LAmbert, Line (F) R.R.1, C.P. 268, GOC 2HO	229	Lambert, Raynald (M) R.R.2, C.P. 306, GOC 2HO
199	Lambert, Stéphane (M) R.R.1, C.P. 268, GOC 2HO	230	Lambert, Laurent (M) R.R.2, C.P. 319, GOC 2HO
200	Leblanc, Roger (M) R.R.1, C.P. 277, GOC 2HO	231	Lambert, Madone (F) R.R.2, C.P. 319, GOC 2HO
201	Leblanc, Rose-Hilda (F) R.R. 1, C.P. 277, GOC 2HO	232	Lambert, Michèle (F) R.R.2, C.P. 319,GOC 2HO
202	Leblanc, Louis (M) R.R.1, C.P. 281, GOC 2HO	233	Langelier, Marcel (M) R.R.2, C.P. 1685, GOC 2HO
203	Leblanc, Rita (F) R.R.1, C.P. 281, GOC 2HO	234	Langelier, LIsette (F) R.R.2, C.P. 1685, GOC 2HO
204	Leblanc, Carole (F) R.R.1, C.P. 281, GOC 2HO	235	Lambert, Denis (M) R.R.2, C.P. 328, GOC 2HO
205	Leblanc, Claude (M) R.R.1, C.P. 275, GOC 2HO	236	Lambert, JEan-Marc (M) R.R.2, C.P. 306, GOC 2HO
206	Leblanc, Yolande (F) R.R.1, C.P. 275, GOC 2HO	237	Methot, Georges-Albert (M) R.R.2, C.P. 302, GOC 2H)
207	Leblanc, Suzanne (F) R.R.1, C.P. 275, GOC 2HO	238	Methot, Jacqueline (F) R.R.2, C.P. 302, GOC 2HO
208	Leblanc, Lorraine (F) R.R.1, C.P. 275, GOC 2HO	239	Methot, Marlène (F) R.R.2,C.P. 302, GOC 2HO
209	Leblanc, Émilie (F) R.R.1, C.P. 5, GOC 2HO	240	Methot, Jean-Pierre (M) R.R.2, C.P. 302, GOC 2HO
210	Leblanc, Damien (M) R.R.1, C.P. 290, GOC 2HO	241	Methot, Clément (M) R.R.2, C.P. 322, GOC 2HO
211	Leblanc, Amanda (FO R.R.1, C.P. 290, GOC 2HO	242	Methot, Gilberte (F) R.R.2, C.P. 322, GOC 2HO
212	Leblanc, Gérard (M) R.R.1, C.P. 287, GOC 2HO	243	Methot, Gabriel (M) R.R.2, C.P. 322, GOC 2HO
213	Leblanc, Irène (F) R.R.1, C.P. 287, GOC 2HO	244	Methot, Gabriella (F) R.R.2, C.P. 322, GOC 2HO
214	Leblanc, Emilien (M) R.R.1, C.P. 284, GOC 2HO	245	Methot, Marcel (M) R.R.2, C.P. 322, GOC 2HO
215	Leblanc, Yolande (F) R.R.1, C.P. 284,GOC 2HO	246	Methot, Carole (F) R.R.2, C.P. 322, GOC 2HO
216	Leblanc, Jannique (F) R.R.1, C.P. 284, GOC 2HO	247	Methot, Gérard (M) R.R.2, C.P. 332, GOC 2HO
217	Leblanc, Manon (F) R.R.1, C.P. 284, GOC 2HO	248	Methot, Lucienne (F) R.R.2, C.P. 332, GOC 2HO

RURAL/RURALE		electoral district/circonscription	URBAN/URBAINE	
N°	page	GAspé	N°	page
143	N° 4 of/de 5	certified / certifié signature(s)-enumerator(s) / signature(s)-recenseur(s)		N° of/de
polling division / section de vote		Johanne Blais	polling division / section de vote	

F 303 **PRELIMINARY LIST OF ELECTORS**

8 5M-7-79

ELECTIONS CANADA

LISTE PRÉLIMINAIRE DES ÉLECTEURS

163553

This list of qualified electors for the polling division number as set out below was prepared for use at the pending federal election from information obtained at the enumeration and has been certified by the signature(s) below as to completeness and correctness so far as is possible

La présente constitue la liste des électeurs de la section de vote dont le numéro apparaît plus bas préparée en vue de l'élection fédérale en cours d'après les renseignements recueillis lors du recensement. Le(s) recenseur(s) y a(ont) apposé sa(leur) signature, affirmant que cette liste est aussi complète et exacte que possible.

N°	
249	Methot, Marie-Reine (F) R.R.2, C.P. 332, GOC 2HO
250	Methot, Rosaire (M) R.R.2, C.P. 332, GOC 2HO
251	Methot, Arsène (M) R.R.2, C.P. 332, GOC 2HO
252	Methot, Denis (M) R.R.2, C.P. 332, GOC 2HO
253	Methot, Mireille (F) R.R.2, C.P. 306, GOC 2HO
254	Methot, Gérard (Jr) (M) R.R.2, C.P. 332, GOC 2HO
255	Parisé, Rodolphe (M) R.R.1, C.P. 279, GOC 2HO
256	Parisé, Marguerite (F) R.R.1, C.P. 279, GOC 2HO
257	Parisé, Laurian (M) R.R.1, C.P. 279, GOC 2HO
258	Parisé, Jeanine (F) R.R.1, C.P. 279, GOC 2HO
259	Parisé, Jean-Pierre (M) R.R.1, C.P. 279, GOC 2HO
260	Parisé, Cyrille (M) R.R.1, C.P. 283, GOC 2HO
261	Parisé, Jeanine (F) R.R.1, C.P. 283, GOC 2HO
262	Parisé, Lise (F) R.R.1, C.P. 283, GOC 2HO
263	Parisé, ALcide (M) R.R.2, C.P. 297, GOC 2HO
264	Parisé, Rita (F) R.R.2, C.P. 297, GOC 2HO
265	Parisé, Clermont (M) R.R.2, C.P. 297, GOC 2HO
266	Parisé, Paul-Emile (M) R.R.2, C.P. 297, GOC 2HO
267	Parisé, Paulette (F) R.R.2, C.P. 297, GOC 2HO
268	Parisé, Mariette (F) R.R.2, C.P. 297, GOC 2HO
269	Parisé, Marie-PAule (F) R.R.2, C.P. 297, GOC 2HO
270	Patry, CÉline (F) R.R.2, C.P. 1041, GOC 2HO
271	Parisé, Lorraine (F) R.R.2, C.P. 310, GOC 2HO
272	Pinel, Oval (M) R.R.2, C.P. 313. GOC 2HO
273	Pinel, Marielle (F) R.R.2, C.P. 313, GOC 2HO
274	Quirion, Jean-Guy (M) R.R.2, C.P. 296, GOC 2HO
275	Quirion,Maria (F) R.R.2, C.P. 296, GOC 2HO
276	Quirion, Gaétan (M) R.R.2, C P. 296, GOC 2HO
277	Quirion, Stéphane (M) R.R.2, C.P. 296, GOC 2HO
278	Quirion, Johanne (F) R.R.2, C.P. 296, GOC 2HO
279	Quirion, Ernest (M) R.R.2, C.P. 316, GOC 2HO
280	Quirion, Blanche (F) R.R.2, C.P. 316, GOC 2HO
281	Quirion, Claude (M) R.R.2, C.P. 316, GOC 2HO
282	Quirion, Arthur (M) R.R.2, C.P. 317, GOC 2HO
283	Quirion, Béatrice (F) R.R.2, C.P. 317, GOC 2HO
284	Quirion, André (M) R.R.2, C.P. 318, GOC 2HO
285	Quirion, Léon (M) R.R.2, C.P. 294, GOC 2HO
286	Quirion, Olivine (F) R.R.2, C.P. 294, GOC 2HO
287	Quirion, JEan-Yves (M) R.R.2, C.P. 294, GOC 2HO
288	Simoneau, Line (F) R.R.2, C.P. 131, GOC 2HO
289	Turcotte, Jean-Guy (M) R.R.2, C.P. 1041, GOC 2HO
290	Turcotte, Jean (M) R.R.2, C.P. 321, GOC 2HO
291	Turcotte Jocelyne (F) R.R.2, C.P. 321, GOC 2HO
292	Turcotte, Linda (F) R.R.2, C.P. 321, GOC 2HO
293	Turcotte, Marline (F) R.R.2, C.P. 321, GOC 2HO
294	Turcotte, Michel (M) R.R.2,C.P. 321, GOC 2HO
295	Turcotte, Jacques (M) R.R.2, C.P. 321, GOC 2HO

RURAL/RURALE

N°	page	
143	N° 5	of/de 5

polling division / section de vote

electoral district/circonscription: Gaspé

certified / certifié — signature(s)-enumerator(s) / signature(s)-recenseur(s): Johanne Blais

URBAN/URBAINE

N°	page	
	N°	of/de

polling division / section de vote

163554

F 303 PRELIMINARY LIST OF ELECTORS

8.5M 7-79

ELECTIONS CANADA

LISTE PRÉLIMINAIRE DES ÉLECTEURS

This list of qualified electors for the polling division number as set out below was prepared for use at the pending federal election from information obtained at the enumeration and has been certified by the signature(s) below as to completeness and correctness so far as is possible.

La présente constitue la liste des électeurs de la section de vote dont le numéro apparaît plus bas préparée en vue de l'élection fédérale en cours d'après les renseignements recueillis lors du recensement. Le(s) recenseur(s) y a(ont) apposé sa(leur) signature, affirmant que cette liste est aussi complète et exacte que possible.

N°	CHANDLER GOC 1KO
1	Anglehart, Léonard (M) C.P. 723
2	Anglehart, Marielle (F) C.P. 723
3	Anglehart, Gilbert (M) C.P. 723
4	Amos, Marie (F) C.P. 1557
5	Amos, Albina (F) C.P. 1557
6	Amos, Sylvio (M) C.P. 1557
7	Arseneault, Dominique (F) C.P. 1165
8	Aupin, Claudette (F) C.P. 1872
9	Arsenault, André (M) C.P. 1598
10	Anglehart, Chantal (F) C.P. 10
11	Arseneault, Liette (F) C.P. 1598
12	Bernatchez, Roland (M) C.P. 362
13	Bernatchez, Yolande (F) C.P. 362
14	Bernatchez, Jacques (M) C.P. 362
15	Bernatchez, Bertrand (M) C.P. 362
16	Bernatchez, Marguerite (F) C.P. 362
17	Bernatchez, Francine (F) C.P. 362
18	Bourget, Rolande (F) C.P. 1511
19	Bourget, Joseph (M) C.P. 1511
20	Bourget, Michel (M) C.P. 1541
21	Bourget, Francine (F) C.P. 1541
22	Bourget, Arthur, (M) 751 rue Grenier
23	Bourget, Cécile (F) 751 rue Grenier
24	Beudreau, Jean-Yves (M) C.P. 1864
25	Boudreau, Jacinthe (F) C.P. 1864
26	Bastien, Jean-Yves (M) C.P. 1165
27	Bujold, Yvan (M) C.P. 2008
28	Bujold, Monique (F) C.P. 2008
29	Boudreau, Gilles (M) C.P. 951
30	Beudreau, France (F) C.P. 951
31	Bourget, Léa (F) C.P. 664
32	Bourget, Roland (M) C.P. 664
33	Bérubé, Vincent (M) C.P. 248
34	Bérubé, Pierrette (F) C.P. 248
35	Bérubé, Martin (M) C.P. 248
36	Bérubé, Laurent (M) C.P. 248
37	Blais, Irène (F) C.P. 413
38	Bouchard, Antoinette (F) C.P. 1484
39	Bouchard, Gaétan (M) C.P. 1484
40	Beaudin, Marie (F) C.P. 1551
41	Beaudin, Denise (F) C.P. 1551
42	Bourdages, Reynelle (F) C.P. 716
43	Bergeron, Guy (M) Ave René-Hubert
44	Bilodeau, Gilles (M) C.P. 43
45	Bernatchez, Denis (M) C.P. 10
46	Beaupré, Jean (M) C.P. 1434
47	Beaupré, Rosanne (F) C.P. 1834
48	Blais, Jean-Paul (M) C.P. 1501
49	Blais, Lucie (F) C.P. 1501
50	Bélanger, Jean (M) C.P. 1598
51	Cyr, Clermont (M) 748 rue Grenier
52	Cyr, Armand (M) C.P. 1643
53	Cyr, Brigitte (F) C.P. 1643
54	Cyr, Louise (F) C.P. 1643
55	Cyr, Bruno (M) C.P. 1643
56	Cyr, Suzanne (F) C.P. 1643
57	Cyr, Bertrand (M) C.P. 1643
58	Couture, Henri (M) C.P. 812
59	Couture, Alice (F) C.P. 812
60	Couture, Richard (M) C.P. 812
61	Couture, Léo (M) C.P. 812
62	Couture, Michel (M) C.P. 812
63	Couture, Lorraine (F) C.P. 812

N°	CHANDLER GOC 1KO
64	Couture, Régis (M) C.P. 812
65	Cauvier, Nelson (M) C.P. 92
66	Cauvier, Madeleine (F) C.P. 92
67	Couture, Nathalie (F) C.P. 92
68	Côté, Claude (M) C.P. 1147
69	Côté, Angèle (F) C.P. 1147
70	Claveau, Azilda (F) C.P. 325
71	Claveau, Jean-Marie (M) C.P. 325
72	Claveau, Nicole (F) C.P. 325
73	Cloutier, Mario (M) C.P. 902
74	Cyr, Pierre (M) C.P. 414
75	Cayer, Roland (M) C.P. 843
76	Cayer, Marina (F) C.P. 843
77	Chassé, Jean-Guy (M) C.P. 395
78	Chassé, Colette (F) C.P. 395
79	Chassé, Daniel (M) C.P. 395
80	Côté, Guy (M) C.P. 445
81	Côté, Muriel (F) C.P. 445
82	Côté, Philippe (M) C.P. 445
83	Collin, Janine (F) C.P. 31
84	Collin, Jean-Claude (M) C.P. 31
85	Cormier, Suzette (F) C.P. 854
86	Cotton, Marie (F) Ave René-Hubert
87	Cayer, Ghislaine (F) C.P. 1401
88	Cyr, Paul-Denis (M) Ave Cyr
89	Cyr, Monette (F) Ave Cyr
90	Dégarie, Roland (M) C.P. 1906
91	Dégarie, Cécile (F) C.P. 1906
92	Dégarie, Anatole (M) C.P. 1906
93	Dégarie, Nathalie (F) C.P. 1906
94	Dégarie, Gérald (M) C.P. 1906
95	Dorion, Lauretta (F) C.P. 731
96	Dorion, Jeannot (M) C.P. 731
97	Dorion, Gilbert (M) C.P. 731
98	Dorion, Sylvio (M) C.P. 731
99	Dorion, Onézime (M) C.P. 731
100	Dumas, Régis (M) C.P. 760
101	Dumas, Huguette (F) C.P. 760
102	Duguay, Georges-Henri (M) C.P. 1244
103	Duguay, Lilianne (F) C.P. 1244
104	Duguay, Renney (M) C.P. 1244
105	Dupuis, Rolande (F) C.P. 1674
106	David, Donald (M) C.P. 278
107	David, Yvonne (F) C.P. 278
108	David, Michel (M) C.P. 278
109	David, Robert (M) C.P. 278
110	David, Nathalie (F) C.P. 278
111	Duguay, Linda (F) C.P. 1304
112	Dea, Line (F) Ave René-Hubert
113	Duguay, Denise (F) C.P. 1718
114	Essiambre, Louis (M) C.P. 1718
115	Francoeur, Luc (M) C.P. 1674
116	Francoeur, Magella (M) C.P. 485
117	Francoeur, Césarie (F) C.P. 485
118	Fitzpatrick, Dale (M) C.P. 263
119	Furlong, Jane (F) C.P. 1533
120	Furlong, Sandra (F) C.P. 1533
121	Furlong, Walter (M) C.P. 1533
122	Grenier, Victor (M) C.P. 892
123	Grenier, Rita (F) C.P. 892
124	Gremier, Line (F) C.P. 892
125	Godin, Marie-Jeanne (F) C.P. 385
126	Gendron, Michel (M) C.P. 458

RURAL/RURALE

N° 144 | page N° 1 of/de 3

polling division section de vote

electoral district/circonscription: Gaspé

certified / certifié — signature(s)-enumerator(s) / signature(s)-recenseur(s): Lyne Grenier

URBAN/URBAINE

N° | page N° of/de

polling division section de vote

163555

F 303 PRELIMINARY LIST OF ELECTORS

ELECTIONS CANADA

LISTE PRÉLIMINAIRE DES ÉLECTEURS

85M-7-79

This list of qualified electors for the polling division number as set out below was prepared for use at the pending federal election from information obtained at the enumeration and has been certified by the signature(s) below as to completeness and correctness so far as is possible.

La présente constitue la liste des électeurs de la section de vote dont le numéro apparaît plus bas préparée en vue de l'élection fédérale en cours d'après les renseignements recueillis lors du recensement. Le(s) recenseur(s) y a(ont) apposé sa(leur) signature, affirmant que cette liste est aussi complète et exacte que possible.

N°	CHANDLER GOC 1K0
127	Grenier, Léonard (M) C.P. 793
128	Grenier, Christiane (F) C.P. 793
129	Grenier, Luc (M) C.P. 1715
130	Grenier, Jean-Paul (M) C.P. 1555
131	Grenier, Albertine (F) C.P. 1555
132	Grenier, Joël (M) C.P. 1555
133	Gauthier, Steeve (M) C.P. 65 Pabos G0C 2H0
134	Gagnon, Huguette (F) C.P. 1526
135	Gagnon, Juliette (F) C.P. 494
136	Grenier, André (M) C.P. 1141
137	Grenier, Nancy (F) C.P. 1141
138	Groleau, Aldéa (F) Ave René-Hubert
139	Groleau, Alain (M) Ave René-Hubert
140	Grégoire, Michelle (F) C.P. 88 Pabos G0C2H0
141	Huard, Claude (M) C.P. 88 Pabos G0C 2H0
142	Leblanc, Juliette (F) C.P. 1928
143	Leblanc, Jean-Paul (M) C.P. 1928
144	Leblanc, Claudine (F) C.P. 1928
145	Leblanc, Claude (M) C.P. 1928
146	Leblanc, Antoine (M) C.P. 1513
147	Leblanc, Marie-Anne (F) C.P. 1513
148	Lemieux, Marie-Claire (F) C.P. 1605
149	Lemieux, Michel (M) C.P. 1605
150	Laplante, Raymonde (F) C.P. 1787
151	Langlois, Marie (F) C.P. 1591
152	Langlois, Georges (M) C.P. 1591
153	Langlois, Jean-Yves (M) C.P. 1591
154	Lavigne, Jean-Marie (M) C.P. 732
155	Langelier, Elisabeth (F) C.P. 732
156	Larose, Carole (F) C.P. 276
157	Larose, Yves (M) C.P. 276
158	Lafont, Patrice (M) apt.: 77 365 Blvd Grand Pabos,
159	Lebreux, Raynald (M) C.P. 583
160	Laplante, Jean-Pierre (M) C.P. 1833
161	Labrecque, Roseline (F) C.P. 1833
162	Langlais, Kathlynn (F) C.P. 97
163	Langelier, Ephrem (M) C.P. 337
164	Langelier, Lise (F) C.P. 337
165	Langelier, Jacques (M) C.P. 337
166	Langelier, Gabrielle (F) C.P. 337
167	Langelier, Lionel (M) C.P. 337
168	Langelier, Yvonne (F) C.P. 337
169	Langlais, Henri (M) C.P. 97
170	Langlais, Réjeanne (F) C.P. 97
171	Leblanc, Eric (M) C.P. 472
172	Leblanc, Marie-Ange (F) C.P. 472
173	Langlois, Reina (F) C.P. 1021
174	Lefebvre, Armande (F) C.P. 526
175	Lefebvre, Guy (M) C.P. 526
176	Lefebvre, Pierre (M) C.P. 526
177	Lefebvre, Réginald (M) C.P. 236
178	Lefebvre, Liette (F) C.P. 236
179	Lefebvre, Maurice (M) C.P. 236
180	Lafontaine, Jean-Guy (M) C.P. 842
181	Lebel, Guy (M) C.P. 1453
182	Lebel, Micheline (F) C.P. 1453
183	Langelier, Judes (M) C.P. 233
184	Langelier, Claudine (F) C.P. 233
185	Levesque, Alain (M) C.P. 1843
186	Lebreux, Francine (F) C.P. 1843
187	Lebreux, Micheline (F) C.P. 1224
188	Lebreux, Victor (M) C.P. 1224
189	Lucas, François (M) C.P. 1731
190	Lafresnaye, Henri (M) C.P. 1677
191	Lafresnaye, Francine (F) C.P. 1677
192	Lelièvre, Elphège (M) C.P. 1616
193	Lelievre, Lynda (F) C.P. 1646
194	Levesque, Raymond (M) Ave Cyr
195	Levesque, Hélène (F) Ave Cyr
196	Levesque, Luc (M) C.P. 1401
197	Laplante, Marcel (M) C.P. 553
198	Leblanc, Jean-Judes (M)
199	Langelier, Rolande (F) C.P. 1533
200	Loubier, André (M) Rue Dupuis
201	Loubier, Suzanne (F) Rue Dupuis
202	Lapierre, Aline (F) C.P. 2032
203	Lambert, Christian (M) C.P. 2032
204	Leblanc, Bibiane (F) Ave René-Hubert
205	Leblanc, Murielle (F) Ave René-Hubert
206	McRae, Gérald (M) C.P. 583
207	McRae, Ludivine (F) C.P. 583
208	McRae, Bernice (F) C.P. 583
209	McRae, Steeve (M) C.P. 583
210	Méthot, Yvon (M) C.P. 1531
211	Méthot, Lynda (F) C.P. 1531
212	Méthot, Sylvain (M) C.P. 1531
213	Méthot, Lucien (M) C.P. 2426
214	Méthot, Lumina (F) C.P. 2426
215	Montmagny, Camil (M) C.P. 1761
216	Montmagny, Diane (F) C.P. 1761
217	Montmagny, Réal (M) C.P. 1711
218	Montmagny, Sylvie (F) C.P. 1711
219	Méthot, Rosemonde (F) 748 Rue Grenier
220	Miller, Dennys (M) apt.: 15 365 blvd Grand Pabos
221	Mercier, Raymond (M) C.P. 1589
222	Mercier, Shirley (F) C.P. 1589
223	Méthot, Marie (F) C.P. 1551
224	Merris, Roy (M) C.P. 854
225	Morin, Ghislaine (F) C.P. 1731
226	Méthot, Liliane (F) C.P. 43
227	Méthot, René (M) C.P. 43
228	Mercier, Conrad (M) Ave Cyr
229	Nicolas, Blanche (F) C.P. 1513
230	Normandeau, Annette (F) Ave Cyr
231	Ouellet, Suzette (F) C.P. 67 Pabos G0C 2H0
232	Ouellet, Réal (M) C.P. 834
233	Ouellet, Nicole (F) C.P. 834
234	O'Connor, Jean-Marc (M) C.P. 294
235	Pelletier, Fernando (M) C.P. 956
236	Pelletier, Claudette (F) C.P. 956
237	Poirier, Paul (M) C.P. 1598
238	Poirier, Luc (M) C.P. 2022
239	Proulx, Monique (F) C.P. 2022
240	Quirion, Arthur (M) C.P. 235
241	Quirion, Léonie (F) C.P. 235
242	Quirion, Bernard (M) C.P. 235
243	Roy, Sylvie (F) C.P. 902
244	Roussy, Gilles (M) C.P. 357
245	Roussy, Wilda (F) C.P. 357
246	Roussy, Nancy (F) C.P. 357
247	Roy, Gilles (M) C.P. 975
248	Roy, Jeannine (F) C.P. 975
249	Roy, Andrée (F) C.P. 764
250	Roy, Albert (M) C.P. 764

RURAL/RURALE

N° 144 page N° 2 of/de 3

polling division section de vote

electoral district/circonscription: Gaspé

certified certifié signature(s)-enumerator(s) / signature(s)-recenseur(s): Lyne Grenier

URBAN/URBAINE

N° page N° of/de

polling division section de vote

F 303

8 5M-7.79

PRELIMINARY LIST OF ELECTORS

ELECTIONS CANADA

163556

LISTE PRÉLIMINAIRE DES ÉLECTEURS

This list of qualified electors for the polling division number as set out below was prepared for use at the pending federal election from information obtained at the enumeration and has been certified by the signature(s) below as to completeness and correctness so far as is possible.

La présente constitue la liste des électeurs de la section de vote dont le numéro apparaît plus bas préparée en vue de l'élection fédérale en cours d'après les renseignements recueillis lors du recensement. Le(s) recenseur(s) y a(ont) apposé sa(leur) signature, affirmant que cette liste est aussi complète et exacte que possible.

CHANDLER GOC 1KO

N°		N°
251	Roy, Annette (F) C.P. 764	
252	Roy, Irène (F) C.P. 307	
253	Roy, Serge (M) C.P. 307	
254	Roy, Diane (F) C.P. 307	
255	Soucy, Edmond (M) C.P. 991	
256	Sergerie, Irène (F) C.P. 812	
257	Soucy, Roger (M) C.P. 557	
258	Soucy, Dorothy (F) C.P. 557	
259	Soucy, Johanne (F) C.P. 557	
260	Soucy, Renaud (M) C.P. 557	
261	Soucy, Richard (M) C.P. 557	
262	Smith, Raymond A. (M) C.P. 1116	
263	Smith, Flora (F) C.P. 1116	
264	Smith, Betty (F) C.P. 1116	
265	Smith, Alan (M) C.P. 1116	
266	Syvrais, Jean-Guy (M) C.P. 1939	
267	Syvrais, Nicole (F) C.P. 1939	
268	Sutton, George (M) C.P. 104	
269	Sutton, Doris (F) C.P. 104	
270	St-Pierre, Guy (M) C.P. 866	
271	St-Pierre, Huguette (F) C.P. 866	
272	St-Pierre, Richard (M) C.P. 866	
273	Smith, Michel (M) Ave René-Hubert	
274	Smith, René (M) C.P. 1798	
275	Smith, Danielle (F) C.P. 1798	
276	St-Pierre, Roch (M) C.P. 1071	
277	St-Pierre, Dorothée (F) C.P. 1071	
278	Smith, Gilles (M) C.P. 934	
279	Smith, Richard (M) C.P. 934	
280	Tremblay, Marie-Blanche (F) 759 rue Grenier	
281	Tremblay, Francine (F) apt.: 77 365 blvd Grand Pabos	
282	Thibeault, Florence (F) C.P. 1529	
283	Thibeault, Marc (M) C.P. 1529	
284	Tardif, François (M) C.P. 36	
285	Tardif, Camille (M) C.P. 36	
286	Trudel, Normande (F) C.P. 1561	
287	Tremblay, Francine (F) C.P. 610	
288	Tremblay, Jean-Claude (M) C.P. 610	
289	Warren, Yvon (M) C.P. 524	
290	Warren, Françoise (F) C.P. 524	
291	Wafer, Jacques (M) C.P. 1526	

RURAL/RURALE		electoral district/circonscription	URBAN/URBAINE
N° 144	page N° 3 of/de 3	Gaspé	N° page N° of/de
polling division section de vote		certified certifié signature(s)-enumerator(s) / signature(s)-recenseur(s) Lyne Grenier	polling division section de vote

163557

F 303 **PRELIMINARY LIST OF ELECTORS**

85M-7-79

ELECTIONS CANADA

LISTE PRÉLIMINAIRE DES ÉLECTEURS

This list of qualified electors for the polling division number as set out below was prepared for use at the pending federal election from information obtained at the enumeration and has been certified by the signature(s) below as to completeness and correctness so far as is possible

La présente constitue la liste des électeurs de la section de vote dont le numéro apparaît plus bas préparée en vue de l'élection fédérale en cours d'après les renseignements recueillis lors du recensement. Le(s) recenseur(s) y a(ont) apposé sa(leur) signature, affirmant que cette liste est aussi complète et exacte que possible.

Code Postale- G0C 1K0

N°		N°	
1	Aspiros, Marcel (M) C.P. 1534 Chandler	63	Duguay, Carole(F) 281 Blanchard Chandler
2	Aspiros, Françoise (F) C.P. 1534 Chandler	64	Dupuis, Jeannine (F)510 Lefèvre Chandler
3	Allain, Simone (F) C.P. 182 Chandler	65	Duguay, Denis (M) C.P. 127 Chandler
4	Allain, Nicole (F) C.P. 182 Chandler	66	Desmeules, Hugues (M) C.P. 69 Chandler
5	Allain, Marc (M) C.P. 182 Chandler	67	Desmeules, Jeannine (F) C.P. 69 Chandler
6	Allain, Gilles (M) C.P. 182 Chandler	68	Desmeules, Sylvio (M)C.P. 69 Chandler
7	Allain, Marcel (M) C.P. 182 Chandler	69	Dugal, Sylvain (M) 309 Blanchard Chandler
8	Allain, Raymonde (F) C.P. 182 Chandler	70	Daraiche, Sylvie (F) C.P. 305 Chandler
9	Bertrand, Diane (F) C.P.1873 Chandler	71	Fraser, Roger (M) C.P. 151 Chandler
10	Desrochers, Réjent (M)C.P. 1873 Chandler	72	Fraser, Claudette (F) C.P.151 Chandler
11	Bertrand, Raymonde(F) C.P. 1874 Chandler	73	Fraser , Eric (M) C.P. 151 Chandler
12	Boudreau, Serge (M) C.P. 421 Chandler	74	Forest, Bruce (M) C.P. 1777 Chandler
13	Boudreau, Denis (M) C.P. 421 Chandler	75	Forest, Jasmine (F) C.P.1777 Chandler
14	Boudreau,Murielle (F) C.P. 421 Chandler	76	Goupil, Germaine (F)C.P. 668 Chandler
15	Boudreau, Aurèle (M) C.P. 421 Chandler	77	Goupil, Jean Paul (M)C.P.668 Chandler
16	Blanchette, Siméon(M) C.P.1391 Chandler	78	Guenette, Diane (F) C.P. 310 Chandler
17	Blanchette, Yvonne (F) C.P.1391 Chandler	79	Groleau, Ghislain (M) C.P.483 Chandler
18	Blanchette,Hélène (F) C.P.1391 Chandler	80	Gonthier, Yvon (M) C.P. 585 Chandler
19	Bujold, Léontine (F) C.P. 906 Chandler	81	Gonthier, Jeannette (F)C.P. 585 Chandler
20	Bujold, Jeannine(F) C.P. 906 Chandler	82	Garant, Jean Pierre (M) C.P. 2021 Chandler
21	Bourget, Jeannine (F)309Blanchard Chandler	83	Garant, Laurette (F) C.P. 2021 Chandler
22	Bujold, Dominique (F) C.P. 932 Chandler	84	Gauthier, Suzette (F)C.P. 1693 Chandler
23	Bujold, Yvan (M) C.P. 932 Chandler	85	Grenier, Lucie (F)330 AV. Lamb Chandler
24	Bujold, Gilles (M) C.P. 932 Chandler	86	Gagné, Michel (M) C.P. 340 Chandler
25	Bujold, Lucette (F) C.P. 932 Chandler	87	Gervais, Marc (M) C.P. 1713 Chandler
26	Bujold, Mélanie (F) C.P. 932 Chandler	88	Groleau, Gemma (F) C.P. 1713 Chandler
27	Babin, Réal (M)389 Av.Lefèvre Chandler	89	Garant , Claude (M)C.P. 835 Chandler
28	Babin, Carole (F) 389 Av.Lefèvre Chandler	90	Garant, Léonie(F) C.P. 835 Chandler
29	Collin, Gérard (M) C.P. 216 Chandler	91	Gauthier, Léonard (M) C.P. 1025 Chandler
30	Collin, Carole (F) C.P. 216 Chandler	92	Gauthier, Laurette (F)C.P. 1025 Chandler
31	Collin, Robert (M) C.P. 216 Chandler	93	Huard, Jeanninne (F) C.P. 496 Chandler
32	Collin, Mitsuyo (F) C.P. 216 Chandler	94	Huard, Oscar (M) C.P. 496 Chandler
33	Collin, Joseph (M) C.P. 216 Chandler	95	Huard, Martine (F) C.P. 496 Chandler
34	Cyr, Irène (F) C.P. 985 Chandler	96	Huard, Fernand (M) C.P. 933 Chandler
35	Cyr, Louis (M) C.P. 985 Chandler	97	Huard, Sylvie (F) C.P. 933 Chandler
36	Cyr, Chantal (F) C.P. 985 Chandler	98	Huard, Serge (M) C.P. 933 Chandler
37	Cyr, Marie- Paule (F) C.P. 721 Chandler	99	Huard, Eric (M) C.P. 933 Chandler
38	Cyr, Maurice (M) C.P. 721 Chandler	100	Hunt, Lorenza (F) C.P. 1993 Chandler
39	Cyr, André (M) C.P. 721 Chandler	101	Huard, Alfred (M) C.P. 1084 Chandler
40	Cyr, Renaud (M) C.P. 721 Chandler	102	Huard,Rosalda (F) C.P. 1084 Chandler
41	Cyr, Clermont (M) C.P. 721 Chandler	103	Jodoin, Jocelin (M) C.P. 1416 Chandler
42	Cyr, Martine (F) C.P. 721 Chandler	104	Johnson,ROdrigue (M) C.P. 361 Chandler
43	Cyr, Domonique (F) C.P. 721 Chandler	105	Johnson, Rolande (F) C.P. 361 Chandler
44	Coté, Lucienne (F) C.P. 721 Chandler	106	Johnson, Jean Marie (M)C.P. 525 Chandler
45	Cyr, Bernard (M) C.P. 814 Chandler	107	Johnson, Normand (M) C.P. 525 Chandler
46	Cyr, Aurèle (M) C.P. 814 Chandler	108	Joncas, Michel (M) C.P. 1332 Chandler
47	Cyr, Ludger (M) C.P. 814 Chandler	109	Joncas, Jeannine (F)C.P. 1332 Chandler
48	Cyr, Louisiana (F) C.P. 814 Chandler	110	Johnson.,Linda (F) C.P. 53 Chandler
49	Cyr, Arsène (M) C.P. 776 Chandler	111	Johnson, Gaston (M) C.P. 53 Chandler
50	Cyr, Fernande (F) C.P. 776 Chandler	112	Johnson, Elzire (F) C.P. 53 Chandler
51	Cormier, Lucie (F) C.P. 537 Chandler	113	Jones, Georgie (F) C.P. 340 Chandler
52	Cormier, Gorden (M) C.P. 1351 Chandler	114	Jones, Debbie (F) C.P. 340 Chandler
53	Cormier, Paula (F) C.P. 1351 Chandler	115	Leblanc, Lucien (M) C.P. 952 Chandler
54	Cyr, Michèle (F) C.P. 1545 Chandler	116	Leblanc , Murielle (F)C.P. 952 Chandler
55	Cain, Derrik (M) C.P. 1013 Chandler	117	Leblanc, Andrée (F) C.P. 952 Chandler
56	Duguay, Gertrude (F)C.P. 734 Chandler	118	Leblanc, Marie Claude(F) C.P. 952 Chandler
57	Duguay, André (M)C.P. 734 Chandler	119	Langlais, Julienne (F) C.P. 1662 Chandler
58	Dickie, Lucien (M)C.P.1651 Chandler	120	Langlais, Simone (F) C.P. 154 Chandler
59	Dickie, Lina (F) C.P. 1651 Chandler	121	Langlais, Philibert (M) C.P. 154 Chandler
60	Dugal, Paul Emile 309 Av.Blanchard Chandler	122	Langlais., Mario (M) C.P. 154 Chandler
61	Dugal, Michel (M)309 Blanchard Chandler	123	Langlais, Claudette (F) C.P. 154 Chandler
62	Duguay, Lionel (M)281 Blanchard Chandler	124	Lebellier, Percy (M) C.P. 267 Chandler

RURAL/RURALE		electoral district/circonscription	URBAN/URBAINE	
N°	page	Gaspé	N°	page
145	N° 1 of/de 2	certified / certifié signature(s)-enumerator(s) / signature(s)-recenseur(s) Andrée Leblanc		N° of/de
polling division / section de vote			polling division / section de vote	

163558

F 303 **PRELIMINARY LIST OF ELECTORS**

ELECTIONS CANADA

LISTE PRÉLIMINAIRE DES ÉLECTEURS

8.5M-7-79

This list of qualified electors for the polling division number as set out below was prepared for use at the pending federal election from information obtained at the enumeration and has been certified by the signature(s) below as to completeness and correctness so far as is possible.

La présente constitue la liste des électeurs de la section de vote dont le numéro apparaît plus bas préparée en vue de l'élection fédérale en cours d'après les renseignements recueillis lors du recensement. Le(s) recenseur(s) y a(ont) apposé sa(leur) signature, affirmant que cette liste est aussi complète et exacte que possible.

Code Postale = G0C 1K0

N°			
125	Lebellier, Manfred (M) C.P. 267	Chandler	
126	Lebellier, Edith (F) C.P. 267	Chandler	
127	Lefebvre, Edmond (M) C.P. 565	Chandler	
128	Lefebvre, Genevieve (F) C.P. 565	Chandler	
129	Lelièvre, Christiane(F) 251 Comm.	Chandler	
130	Langlais, Jules (M) C.P. 515	Chandler	
131	Langlais, Anita (F) C.P. 515	Chandler	
132	Lefebvre, Donald (M) C.P. 1133	Chandler	
133	Lefebvre, Réjeanne (F) C.P. 1133	Chandler	
134	Lantin, Serge (M) C.P. 785	Chandler	
135	Lantin, Linda (F) C.P. 785	Chandler	
136	Laplante, Jean René (M) C.P. 1231	Chandler	
137	Laplante, Gemma (F) C.P. 1231	Chandler	
138	Laprise, Diane (F) C.P. 584	Chandler	
139	Laprise, Sylvie (F) C.P. 584	Chandler	
140	Laprise, Ginette(F) C.P. 584	Chandler	
141	Laplante, Anna (F) C.P. 1637	Chandler	
142	Lambert, Claire (F) C.P. 525	Chandler	
143	Levesque, Laurent (M) C.P. 371	Chandler	
144	Levesque, Armande (F) C.P. 371	Chandler	
145	Larocque, Hébert (M) 309 AV. Lamb	Chandler	
146	Langlois, Armand (M) C.P. 1822	Chandler	
147	Langlois, Anette (F) C.P. 1822	Chandler	
148	Langlois, Luc (M) C.P. 1822	Chandler	
149	Langlois, Denis (M) C.P. 1822	Chandler	
150	Landry, Marcelle (F) C.P. 1822	Chandler	
151	Laforest, France (F) C.P. 2009	Chandler	
152	Langlais, Denis (M) C.P. 515	Chandler	
153	Lucas, Marc Henri (M) 300 Dupuis	Chandler	
154	Lambert, Marlène (F) C.P. 2025	Chandler	
155	Langelier, Onésime(M) C.P. 305	Chandler	
156	Langelier, Bruno (M) C.P. 305	Chandler	
157	Mercier, Gilles (M) C.P. 154	Chandler	
158	Mercier, Normand(M) C.P. 463	Chandler	
159	Mercier, Simone (F) C.P. 463	Chandler	
160	Mercier, Marlène (F) C.P. 463	Chandler	
161	Mercier, Emilien (M) C.P. 696	Chandler	
162	Mercier, Mario (M) C.P. 1693	Chandler	
163	Moreau , Paul-Pierre(M) C.P. 432	Chandler	
164	Moreau, Lucille (F) C.P. 432	Chandler	
165	Marcoux, Jocelin (M) C.P. 2009	Chandler	
166	Méthot, Jean Marc (M) C.P. 1725	Chandler	
167	Méthot, Lisette (F) C.P. 1725	Chandler	
168	Mercier, Roger (M) C.P. 95	Chandler	
169	Mercier, Anne Marie (F) C.P. 95	Chandler	
170	Mercier, Jacques (M) C.P. 95	Chandler	
171	Normandeau, Willie (M) C.P. 694	Chandler	
172	Normandeau, Blandine (F) C.P. 694	Chandler	
173	Noel, Claude (M) C.P. 1142	Chandler	
174	Noel, Norma (F) C.P. 1142	Chandler	
175	Nicolas, Marc André (M) C.P. 571	Chandler	
176	Nicolas, Aline (F) C.P. 571	Chandler	
177	Ouellet, Dorice(F) C.P. 611	Chandler	
178	Ouellet, Suzanne (F) C.P. 611	Chandler	
179	O'Connor, Julien (M) C.P. 771	Chandler	
180	O'Connor, Irène (F) C.P. 771	Chandler	
181	O'Connor, André (M) C.P. 771	Chandler	
182	Parisé, Claude (M) C.P. 293	Chandler	
183	Parisé, Louise (F) C.P. 293	Chandler	
184	Parisé, Obéline (F) C.P. 293	Chandler	
185	Parisé, Félix (M) C.P. 293	Chandler	
186	Primeau, Suzanne (F) C.P. 1416	Chandler	
187	Pelletier, Denis (M) C.P. 310	Chandler	
188	Phetphonmasouk, Somphome (F) C.P. 483	Chandler	
189	Parisé, Raoul (M) C.P. 521	Chandler	
190	Parisé, Thérèse (F) C.P. 521	Chandler	
191	Parisé, Claire (F) C.P. 521	Chandler	
192	Parisé, Claudette F) C.P. 1971	Chandler	
193	Rehel, Ludovic (M) C.P. 626	Chandler	
194	Rehel, Noella(F) C.P. 626	Chandler	
195	Rossignol, André (M) C.P. 310	Chandler	
196	Roy, Léo (M) C.P. 641	Chandler	
197	Roy, Jeanne (F) C.P. 641	Chandler	
198	Roussy, Claude (M) 247 AV. Dupuis	Chandler	
199	Roussy, Normande(F) 247 AV. Dupuis	Chandler	
200	Roussy, Bertrand(M) 247 AV. Dupuis	Chandler	
201	Smith, Charles Robert(M) C.P. 1251	Chandler	
202	Smith, Yolande (F) C.P. 1251	Chandler	
203	Sauriole Jean Claude C.P. 1874	Chandler	
204	Sutton. Michael (M) C.P. 1112	Chandler	
205	Sutton, Jocelyne (F) C.P. 1112	Chandler	
206	Smith, Gérald (M) C.P. 1545	Chandler	
207	Vallée, Yvon (M) C.P. 1971	Chandler	

RURAL/RURALE			electoral district/circonscription	URBAN/URBAINE	
N°	page		Gaspé	N°	page
145	N° 2	of/de 2	certified / certifié — signature(s)-enumerator(s) / signature(s)-recenseur(s): Andrée Leblanc		N° of/de
polling division / section de vote				polling division / section de vote	

163559

F 303 **PRELIMINARY LIST OF ELECTORS**

8.5M-7-79

ELECTIONS CANADA

LISTE PRÉLIMINAIRE DES ÉLECTEURS

This list of qualified electors for the polling division number as set out below was prepared for use at the pending federal election from information obtained at the enumeration and has been certified by the signature(s) below as to completeness and correctness so far as is possible.

La présente constitue la liste des électeurs de la section de vote dont le numéro apparaît plus bas préparée en vue de l'élection fédérale en cours d'après les renseignements recueillis lors du recensement. Le(s) recenseur(s) y a(ont) apposé sa(leur) signature affirmant que cette liste est aussi complète et exacte que possible.

N°		N°	
1	ASPIROS, ANNA F C.P. 403	64	CYR, PAUL-ANDRE M C.P.752
2	ANDERSON, JULES M C.P. 1552	65	DUGAL, XAVIER M C.P.476
3	ANDERSON, MARIE-PAULE C.P. 1552	66	DUGAL, ALEXINA F C.P. 476
4	ANDERSON, LISE F C.P. 1552	67	DUGAL, LOUIS-MARCEL M C.P 111
5	BROCHET, SYLVIA F C.P. 1444	68	DEGARIO, FREDERICK M C.P.1988
6	BROCHET, HOWARD M C.P. 1444	69	DEGARIO, ALMA F C.P. 1988
7	BROCHET, JAMES M C.P. 1444	70	DIOTTE, SYLVIE F C.P. 162
8	BROCHET, BRIAN M C.P. 39	71	DUGUAY, MARYLYNE F C.P. 296
9	BARCELO, MARIE-FRANCE F C.P. 39	72	DUGUAY, GERALDINE F C.P. 1342
10	BLANCHARD, GEORGIANNA F C.P. 414	73	DUGUAY, CLARILDA F C.P. 1721
11	BLANCHARD, PAULETTE F C.P. 414	74	DUGUAY, GERARD M C.P. 1721
12	BERTRAND, DIANE F C.P.1406	75	FOURNIER, DONALD M C.P. 478
13	BERTRAND, GILLES M C.P. 1406	76	FOURNIER, MICHELE F C.P. 478
14	BABIN, MARIE F C.P. 578	77	FOURNIER, SYLVIE F C.P. 1877
15	BABIN, HENRIETTE F C.P. 578	78	FOURNIER, SEBASTIEN M C.P. 673
16	BABIN, PAUL M C.P. 578	79	FOURNIER, LUDOVIENNE F C.P.673
17	BABIN, BILLIE F C.P. 578	80	FRASER, ERNEST M C.P.486
18	BLAIS, RAYMOND M C.P. 751	81	FRASER, CLAIRE F C.P. 486
19	BLAIS, CLAUDE M C.P. 751	82	FOURNIER, DOMINIQUE M C.P. 448
20	BOND, ROMEO M C.P. 416	83	FOURNIER, DELIMA F C.P. 448
21	BOND, LINA F C.P. 416	84	FALARDEAU, ANDRE M C.P.1450
22	BOND, LISE F C.P. 416	85	GOUPIL, GEORGES M C.P. 1811
23	BOUDREAU, LINDA F C.P.492	86	GOUPIL, ALIDA F C.P. 1811
24	BROUSSEAU, FRANCOIS M C.P. 1688	87	GALLAGHER RICHARD M C.P. 478
25	BROUSSEAU, DIANE F C.P. 1688	88	GALLAGHER, NOELLA F C.P. 478
26	BOURGET, ELCEY F C.P. 1807	89	GALLAGHER, ROBERT M C.P. 478
27	BASTIEN, LOUIS-PHILIPPE M C.P.422	90	GRENIER, ERNEST M C.P. 1143
28	BASTIEN, IRENE F C.P. 422	91	GRENIER, MARIE-PAULE F C.P.1143
29	BASTIEN, ANDRE M C.P. 422	92	GUERIN, MARCEL M C.P. 775
30	BASTIEN, GUYLAINE F C.P.422	93	GUERIN, GINETTE F C.P. 775
31	BLANCHARD, JEAN-PIERRE M C.P. 1611	94	GIROUX, ROSAIRE M C.P. 697
32	BARRIEAU, CYRIL M C.P. 1056	95	GILBERT, DANIEL M C.P. 91
33	BARRIEAU, FRANCE F C.P. 1056	96	GILBERT, CLAUDETTE F C.P. 91
34	BOUDREAU, HELENE F C.P. 935	97	GRENIER, HELENE F C.P. 1746
35	BUJOLD, CAMILLE M C.P. 444	98	HUARD, JOHANNE F C.P. 1084
36	BUJOLD, LYDIA F C.P. 444	99	JALBERT, OMER M C.P. 847
37	BEAUDIN, RENE G. M C.P.895	100	JALBERT, ANNE-MARIE F C.P. 847
38	BEAUDIN, YOLANDE F C.P. 895	101	JALBERT, YVAN M C.P. 847
39	BOUDREAU, YVON M C.P.1800	102	JALBERT, MARIE F C.P. 847
40	BOUDREAU, LINA F C.P. 1800	103	JONCAS, ALICE F C.P. 351
41	CYR, RENA F C.P. 111	104	JONCAS, GASTON M C.P. 351
42	CYR, LORRAINE F C.P. 86	105	JONCAS, ALFEDA F C.P. 945
43	CYR, CLAUDE M C.P.86	106	JONCAS , DENISE F C.P. 945
44	CYR, ALEXANDRE M C.P.86	107	JONCAS, GINETTE F C.P. 945
45	CYR, HELENE F C.P. 86	108	JONCAS, RAYMOND M C.P. 945
46	COMEAU, ALDEA F C.P. 443	109	JONCAS, ANDRE M C.P. 945
47	COMEAU, YVES M C.P. 656	110	JONCAS, ROBERT M C.P. 945
48	COMEAU, ANNE-MARIE F C.P. 656	111	JOHNSON, CYPRIEN M C.P. 172
49	CYR, REJEAN M C.P. 1253	112	JOHNSON, MIROLA F C.P. 172
50	CYR, GINETTE F C.P. 1253	113	JOHNSON, JULIE F C.P. 172
51	CHASSE, ALAIN M C.P.751	114	JOHNSON, CAROLE F C.P. 172
52	CHASSE, MONIQUE F C.P.751	115	KEAYS, KATHLEEN F C.P. 1667
53	CYR, GHISLAIN M C.P. 1084	116	LAPOINTE, ANTOINE M C.P. 478
54	CORMIER, HERMOND M C.P. 1342	117	LAFONTAINE MARIE F C.P. 658
55	COTTON, JEAN-MARIE M C.P. 356	118	LEBELLIER, PETER M C.P. 658
56	COTTON, STELLA F C.P. 356	119	LAPOINTE, ADELARD M C.P. 538
57	CHAREST, CHRISTIANE F C.P. 697	120	LAPOINTE, AZILDA F C.P. 538
58	COTE, ALPHONSE M C.P. 1177	121	LAPOINTE, JEAN M C.P.753
59	COTE, FLORINNE F C.P. 1177	122	LECLERC, FRANCINE F C.P.497
60	COTTON, YVAN M C.P.356	123	LELIEVRE, JEANNOT M C.P. 497
61	CARBONNEAU, CLAUDE M C.P. 8	124	LUCAS, LINDA F C.P. 435
62	CYR, MARIO M C.P. 1746	125	LUCAS, NOELLINE F C.P. 1673
63	CASTELLI, BRIGITTE F C.P. 1450	126	LUCAS, XAVIER M C.P.1673

RURAL/RURALE		electoral district/circonscription	URBAN/URBAINE	
N° 146	page N° 1 of/de 2	Gaspe	N°	page N° of/de
polling division section de vote		certified certifié signature(s)-enumerator(s) / signature(s)-recenseur(s)		polling division section de vote

F 303 **PRELIMINARY LIST OF ELECTORS**

8 SM 7-79

ELECTIONS CANADA

163560

LISTE PRÉLIMINAIRE DES ÉLECTEURS

This list of qualified electors for the polling division number as set out below was prepared for use at the pending federal election from information obtained at the enumeration and has been certified by the signature(s) below as to completeness and correctness so far as is possible.

La présente constitue la liste des électeurs de la section de vote dont le numéro apparaît plus bas préparée en vue de l'élection fédérale en cours d'après les renseignements recueillis lors du recensement. Le(s) recenseur(s) y a(ont) apposé sa(leur) signature, affirmant que cette liste est aussi complète et exacte que possible.

N°	
127	LUCAS, DENIS M C.P. 1673
128	LUCAS, DANIEL M C.P. 1673
129	LUCAS, JOEL M C.P.1673
130	LANTIN, ARMANDE F C.P. 1272
131	LANGELIER, NOELLA F C.P. 751
132	LANGELIER, JOHN M C.P. 292
133	LANGELIER, LUCIENNE F C.P. 292
134	LANGELIER, JEAN-PIERRE M C.P. 292
135	LUCAS, WILLIAM M C.P. 1263
136	LUCAS, EMERENTIENNE F C.P. 1263
137	LUCAS, SERGE M C.P. 1263
138	LUCAS, FRANCINE F C.P. 1263
139	LUCAS, MARC-ANDRE M C.P. 1263
140	LAPLANTE, SYLVIO M C.P. 552
141	LAPLANTE, CLAUDETTE F C.P. 552
142	LUCAS, MAURICE M C.P. 1062
143	LUCAS, CLOTHILDE F C.P. 1062
144	LUCAS, ROBERT M C.P. 1062
145	LUCAS, MARIO M C.P. 1062
146	LUCAS, CAROLE F C.P. 1062
147	LUCAS, PIERRETTE F C.P. 1062
148	LUCAS, MARTINE F C.P. 1062
149	LUCAS, ANNE F C.P. 1062
150	LAPLANTE, YVONNE F C.P. 552
151	LAPLANTE, FRANCE F C.P. 552
152	LAPLANTE, YVON M C.P. 194
153	LAPLANTE, COLETTE F C.P. 194
154	LAPLANTE, OVAL M C.P. 574
155	LAPLANTE, MARIE F C.P. 574
156	LAPLANTE, CLERMONT M C.P. 574
157	LAFONTAINE, ROGER M C.P. 285
158	LAFONTAINE, MARGUERITE F C.P. 285
159	LAFONTAINE, JEANNETTE F C.P. 285
160	LAFONTAINE, RENAUD M C.P. 285
161	LAFONTAINE, CHANTALE F C.P. 285
162	LAPOINTE, MARGUERITE F C.P. 753
163	LAPOINTE, FRANCOIS M C.P. 753
164	LANGLAIS, MARLYN F C.P. 1565
165	LANGLAIS, RENE M C.P. 1565
166	LEBLANC, GABY F C.P. 1611
167	LEMIEUX, ROBERT M C.P. 206
168	LEMIEUX, GABY F C.P. 206
169	LAGACE, HAUSTON M C.P. 441
170	LAGACE, JACQUELINE F C.P. 441
171	LEVESQUE, CHANTALE F C.P. 935
172	LEFEVRE, COLETTE F C.P. 8
173	McRAE, RAYMOND M C.P.1807
174	MERCIER, ROMEO M C.P. 1867
175	MERCIER, THERESE F C.P. 1867
176	MERCIER, MARC M C.P.1867
177	MERCIER, DENISE F C.P. 1867
178	MERCIER, DENIS M C.P. 1093
179	MERCIER, SYLVIE F C.P. 1093
180	MERCIER, GERARD M C.P. 567
181	MICHAUD, DENIS M C.P. 1877
182	MOREAU, GEMMA F C.P. 243
183	MOREAU, OLIVE F C.P. 243
184	MOREAU, PAUL-ANDRE M C.P. 506
185	MOREAU, AUDREY F C.P. 506
186	MOLLOY, GEORGES M C.P.296
187	MONTMAGNY, ERNEST M C.P.1234
188	MONTMAGNY, BIBIANE F C.P. 1234
189	MONTMAGNY, ELOI M C.P. 1234
190	MONTMAGNY, HENEDINE F C.P. 1234
191	METHOT, EDGARD M C.P. 211
192	METHOT, ROLANDE F C.P. 211
193	METHOT, RENAUD M C.P. 211
194	METHOT, JEAN-LOUIS M C.P. 211
195	METHOT, JEAN-MARIE M C.P. 211
196	MOREAU, SUZANNE F C.P. 506
197	MARMEN, DORIS F C.P. 758
198	MARMEN, GUY M C.P. 758
199	METHOT, RAYMOND M C.P. 942
200	METHOT, DESNEIGES F 942
201	METHOT, MARIA F C.P. 942
202	MERCIER, ALICE F C.P. 567
203	NOEL, LEOPOLD M C.P. 264
204	NOEL, ERNESTINE F C.P. 264
205	NOEL, LUCIEN M C.P. 802
206	NOEL, DIANA F C.P. 802
207	NOEL, ANDRE M C.P. 453
208	NOEL, MARGUERITE F C.P. 453
209	NOEL, JOHANNE F C.P. 453
210	NOEL, STANLEY M C.P. 453
211	NOEL, LINE F C.P. 1516
212	NOEL, ROGER M C.P. 1516
213	OUELLET, MAURICE M C.P.1963
214	POIRIER, GERARD M C.P. 1568
215	POIRIER, DORIS F C.P. 1568
216	RATTE, GERALD M C.P. 272
217	RATTE, EVA DUGUAY F C.P. 272
218	RATTE, DENISE F C.P.272
219	ROSS, LAUREAT M C.P. 1413
220	ROSS, RENA F C.P 1413
221	ROSS, MONICA F C.P.1413
222	ROSS, JENNY F C.P. 1413
223	ROBITAILLE, MAURICE M C.P. 186
224	ROBITAILLE, RAYMONDE F C.P.186
225	ST-LAURENT, MADELAINE F C.P. 657
226	ST-LAURENT, LUDGER M C.P. 657
227	STE-CROIX, MME RODOLPHE E 125, com-
228	SAMUEL, MARYSE F C.P.211 merciale
229	TREMBLAY, KELLY M C.P.162
230	TURCOTTE, LAURA F C.P. 673
231	TREPANIER, BARBARA F C.P. 1001
232	TREPANIER, LOUIS M C.P. 1001
233	TREPANIER, ANNE F C.P. 1001
234	TREPANIER, MICHAEL M C.P. 1001
235	VAILLANCOURT, JEAN-ROCK M C.P.772
236	VAILLANCOURT, MARIE-FRANCE F C.P.772
237	VILLENEUVE, RENE M C.P.923
238	VILLENEUVE, PAULINE F C.P. 923
239	WATT, ELVIN M C.P. 1448
240	WATT, ELIZABETH F C.P.1448

RURAL/RURALE

N° 146 | page N° 2 of/de 2

polling division / section de vote

electoral district / circonscription: Gaspe

certified / certifié

signature(s)-enumerator(s) / signature(s)-recenseur(s)

URBAN/URBAINE

N° | page N° of/de

polling division / section de vote

F 303 **PRELIMINARY LIST OF ELECTORS**

8 SM-7-79

ELECTIONS CANADA

163561

LISTE PRÉLIMINAIRE DES ÉLECTEURS

This list of qualified electors for the polling division number as set out below was prepared for use at the pending federal election from information obtained at the enumeration and has been certified by the signature(s) below as to completeness and correctness so far as is possible.

La présente constitue la liste des électeurs de la section de vote dont le numéro apparaît plus bas préparée en vue de l'élection fédérale en cours d'après les renseignements recueillis lors du recensement. Le(s) recenseur(s) y a(ont) apposé sa(leur) signature, affirmant que cette liste est aussi complète et exacte que possible.

N°	
1	Arsenault, Alexis (M) 9I rue commerciale est c.p.I856 GOC IKO
2	Arsenault, Rosanna (F) 9I rue commerciale est c.p.I856 GOC IKO
3	Alain, Evelina (F) #209 Villa Pabos GOC IKO
4	Aubert, Donna (F) #7 I00 Bud Grand Pabos c.p.I977 GOC IKO
5	Bourget, Micheline (F) Rue de la plage, c.p.I667 GOC IKO
6	Bisson, Léo (M) 99 rue commerciale est, c.p.78I GOC IKO
7	Bisson, Kathleen (F) 99 rue commerciale est, c.p.78I GOC IKO
8	Bisson, Serge (M) 99 rue commerciale est, c.p.78I GOC IKO
9	Bisson, Nancy (F) 99 rue commerciale est, c.p.78I GOC IKO
I0	Blais, Rivard (M) 395 Abbé Ferland, c.p.I826 GOC IKO
II	Boudreau, Rolande (F) 395 Abbé Ferland, c.p.I826 GOC IKO
I2	Blais, Michel (M) 395-B Abbé Ferland, c.p.I865 GOC IKO
I3	Bertelot, Arthur (M) #8 Domaine du Parc c.p.I9I7 GOC IKO
I4	Bastien, Pierrette (F) #I3 B-I Domaine du Parc c.p.I233 GOC IKO
I5	Brousseau, Lorette (F) #I5 B-I Domaine du Parc c.p.5II GOC IKO
I6	Briand, Rita (F) #II B-2 Domaine du Parc, Poste restente GOC IKO
I7	Bourget, Alvina (F) #III Villa Pabos GOC IKO
I8	Beaulieu, Joséphine (F) #262 Villa Pabos GOC IKO
I9	Birmingham, Edgar (M) #269 Villa Pabos GOC IKO
20	Bernatchez, Zulema (F) #270 Villa Pabos GOC IKO
2I	Beaudin, Gisèle (F) #278 Villa Pabos GOC IKO
22	Bisson, Georgianna (F) #I2 B-I Domaine du Parc GOC IKO
23	Bois, Roger (M) #4 I00 Bud Grand Pabos c.p.I788 GOC IKO
24	Clavette, Donat (M) Io5 rue commerciale est, c.p.I253 GOC IKO
25	Clavette, Anita (F) I05 rue commerciale est, c.p.I253 GOC IKO
26	Clavette, Suzanne (F) I05 rue commerciale est, c.p.I253 GOC IKO
27	Couture, Aline (F) #5-A Domaine du Parc c.p.I543 GOC IKO
28	Comeau, Antonia (F) #I2-A Domaine du Parc c.p.655 GOC IKO
29	Cyr, Régina (F) #I3-A Domaine du Parc c.p.I392 GOC IKO
30	Cloutier, Emerentienne (F) #4 B-I Domaine du Parc c.p.I797 GOC IKO
3I	Caissy, Jean (M) #9 B-2 Domaine du Parc c.p.I86I GOC IKO
32	Caissy, Jeanne (F) #9 B-2 Domaine du Parc c.p.I86I GOC IKO
33	Cyr, Annie (F) #II9 Villa Pabos GOC IKO
34	Couture, Marguerite (F) #I64 Villa Pabos GOC IKO
35	Couture, Béatrice (F) #I65 Villa Pabos GOC IKO
36	Cain, Patricia (F) #222 Villa Pabos GOC IKO
37	Cormier, Arthur (M) #229 Villa Pabos GOC IKO
38	Cody, Francis (M) #26I Villa Pabos GOC IKO
39	Collin, Bernadette (F) #I0 B-I Domaine du Parc, Poste restente GOC IKO
40	Cormier, Armandine (F) #I6 B-2 Domaine du Parc GOC IKO
4I	Cyr, Gaston (M) #2 I00 Bud Grand Pabos, Poste restente GOC IKO
42	Comeau, Ginette (F) I03 Domaine du Parc c.p.I22 GOC IKO
43	Comeau, Marcel (M) I03 Domaine du Parc c.p.I22 GOC IKO
44	Dugas, Bernadette(F) #I6-A Domaine du Parc c.p.I925 GOC IKO
45	Duguay, Odina (F) #8 B-I Domaine du Parc GOC IKO
46	Dupuis, Damien (M) #5 B-I Domaine du Parc c.p.I87I GOC IKO

RURAL/RURALE	electoral district/circonscription	URBAN/URBAINE
N° 147 page N° 1 of/de 5	GASPE	N° page N° of/de
polling division section de vote	certified certifié signature(s)-enumerator(s) / signature(s)-recenseur(s) Linda Molloy	polling division section de vote

F 303 PRELIMINARY LIST OF ELECTORS

85M-7-79

ELECTIONS CANADA

163562

LISTE PRÉLIMINAIRE DES ÉLECTEURS

This list of qualified electors for the polling division number as set out below was prepared for use at the pending federal election from information obtained at the enumeration and has been certified by the signature(s) below as to completeness and correctness so far as is possible.

La présente constitue la liste des électeurs de la section de vote dont le numéro apparaît plus bas préparée en vue de l'élection fédérale en cours d'après les renseignements recueillis lors du recensement. Le(s) recenseur(s) y a(ont) apposé sa(leur) signature, affirmant que cette liste est aussi complète et exacte que possible.

N°		N°	
47	Desmeules, Jeanne (F) 3 rue commerciale est, c.p.69 GOC IKO	72	Grenier, Rosanna (F) #I0 B-2 Domaine du Parc, c.p.504 GOC IKO
48	Desmeules, Yves (M) 3 rue commerciale est, c.p.69 GOC IKO	73	Grenier, Antoinette (F) #3 B-2 Domaine du Parc, c.p.I555 GOC IKO
49	Duguay, Katherine (F) #I2 B-2 Domaine du Parc, c.p.2006 GOC IKO	74	Goupil, Marie- Claire (F) #I27 Villa Pabos GOC IKO
50	Dunn, Delvina (F) #2 B-2 Domaine du Parc, c.p.9I2 GOC IKO	75	Garant, Xavier (M) #I66 Villa Pabos GOC IKO
5I	Duguay, Marguerite (F) #II4 Villa Pabos GOC IKO	76	Guilbault, Eva (F) #268 Villa Pabos GOC IKO
52	Desbois, Octavien (M) #230 Villa Pabos GOC IKO	77	Hamilton, Richard (M) #I8-A Domaine du Parc, c.p.II22 GOC IKO
53	Dugal, Noella (F) #254 Villa Pabos GOC IKO	78	Hamilton, Rita (F) #I8-A Domaine du Parc, c.p.II22 GOC IKO
54	Dugas, Bernadette (F) #I5-A Domaine du Parc GOC IKO	79	Hamel, Jean- Paul (M) #I3 B-2 Domaine du Parc, c.p.I83 GOC IKO
55	Degarie, Ghislaine (F) #9 I00 Bud Grand Pabos, c.p.285 GOC IKO	80	Hamel, Charles (M) #I3 B-2 Domaine du Parc, c.p.I83 GOC IKO
56	Fullum, Marguerite (F) #I22 Villa Pabos GOC IKO	8I	Hunt, Patricia (F) #238 Villa Pabos GOC IKO
57	Fullum, Adeline (F) #I22 Villa Pabos GOC IKO	82	Huard, Yvonne (F) I03 Domaine du Parc, c.p.I896 GOC IKO
58	Fullum, Polydore (M) #286 Villa Pabos GOC IKO	83	Huard, Magella (F) I03 Domaine du Parc, c.p.~~I896~~ 1 GOC IKO
59	Guilbeault, Monique (F) I0 rue de la Baie, c.p.383 GOC IKO	84	Huard, Lilianne (F) I03 Domaine du Parc, c.p.I896 GOC IKO
60	Garant, Marie-Anna (F) 377 Abbé Ferland, c.p.202 GOC IKO	85	Huard, Johanne (F) I03 Domaine du Parc, c.p.I896 GOC IKO
6I	Garant, Charles (M) 377 Abbé Ferland, c.p.202 GOC IKO	86	Jones, Rena (F) #I5 B-2 Domaine du Parc, c.p.70 GOC IKO
62	Grenier, Yvon (M) 4 rue de la Baie, c.p.944 GOC IKO	87	Keays, John (M) Rue de la Plage, c.p.I667 GOC IKO
63	Grenier, Anette (F) 4 rue de la Baie, c.p.944 GOC IKO	88	Kearny, Célina (F) 3I6 Abbé Ferland, c.p.30I GOC IKO
64	Grenier, Paul-Adrien (M) 4 rue de la Baie, c.p.944 GOC IKO	89	Kearny, Normand (M) 389 Abbé Ferland, c.p.568 GOC IKO
65	Garant, Jacques (M) 377 Abbé Ferland, c.p.202 GOC IKO	90	Lambert, Aldéa (F) Rue de la Baie, c.p.885 GOC IKO
66	Garant, Suzanne (F) 377 Abbé Ferland, c.p.202 GOC IKO	9I	Lapointe, Adolphe (M) Rue de la Baie, c.p.63I GOC IKO
67	Gionet, Jean-Eude (M) 394 #2 Abbé Ferland, c.p.535 GOC IKO	92	Lapointe, Murielle(F) Rue de la Baie, c.p.63I GOC IKO
68	Gauthier, Léontine (F) #I0-A Domaine du Parc, c.p.855 GOC IKO	93	Lucas, Mireille (F) 394 Abbé Ferland, c.p.I203 GOC IKO
69	Grenier, Marie-Louise (F) #5 B-I Domaine du Parc, c.p.I87I GOC IKO	94	Lucas, Jean-Claude (M) 394 Abbé Ferland, c.p.I203 GOC IKO
70	Grenier, Patricienne (F) #II-A Domaine du Parc, c.p.36I GOC IKO	95	Lelièvre, Solange (F) 395 Abbé Ferland, c.p.I865 GOC IKO
7I	Goupil, Berthe (F) #~~I~~4 B-2 Domaine du Parc, c.p.I922 GOC IKO	96	Leblanc, Ida (F) #3-A Domaine du Parc GOC IKO

RURAL/RURALE		electoral district/circonscription	URBAN/URBAINE	
N° 147	page N° 2 of/de 5	GASPE	N°	page N° of/de
polling division section de vote		certified certifié signature(s)-enumerator(s) / signature(s)-recenseur(s) Linda Malloy	polling division section de vote	

F 303 — 8.5M-7-79

PRELIMINARY LIST OF ELECTORS

ELECTIONS CANADA

163563

LISTE PRÉLIMINAIRE DES ÉLECTEURS

This list of qualified electors for the polling division number as set out below was prepared for use at the pending federal election from information obtained at the enumeration and has been certified by the signature(s) below as to completeness and correctness so far as is possible.

La présente constitue la liste des électeurs de la section de vote dont le numéro apparaît plus bas préparée en vue de l'élection fédérale en cours d'après les renseignements recueillis lors du recensement. Le(s) recenseur(s) y a(ont) apposé sa(leur) signature, affirmant que cette liste est aussi complète et exacte que possible.

N°	
97	Lefebure, Bernadette (F) #I-A Domaine du Parc, c.p.I675 GOC IKO
98	Lefebure, Roland (M) #I3-A Domaine du Parc, c.p.II64 GOC IKO
99	Loiselle, Claudia (F) #I4-A Domaine du Parc, c.p.I866 GOC IKO
I00	Leblanc, Léopold (M) #7-A Domaine du Parc, c.p.I636 GOC IKO
I0I	Leblanc, Diana (F) #7-A Domaine du Parc, c.p.I636 GOC IKO
I02	Lafontaine, Alvina (F) #3 B-I Domaine du Parc, c.p.I798 GOC IKO
I03	Lemoignan, Stella (F) #I3 B-I Domaine du Parc, c.p.I233 GOC IKO
I04	Leblanc, Albert (M) #4 B-2 Domaine du Parc, c.p.I233 GOC IKO
I05	Leblanc, Gilberte (F) #4 B-2 domaine du Parc, c.p.I233 GOC IKO
I06	Lemieux, Gérard (M) #2 B-2 Domaine du Parc, c.p.9I2 GOC IKO
I07	Lejeune, Lucie (F) #I32 Villa Pabos GOC IKO
I08	Lévesque, Lucie (F) #I30 Villa Pabos GOC IKO
I09	Lancup, William (M) #I06 Villa Pabos, c.p.I24 GOC IKO
II0	Leblanc, Alberta (F) #2II Villa Pabos GOC IKO
III	Landry, Léonie (F) #2I2 Villa Pabos GOC IKO
II2	Loiselle, Béatrice (F) #2I9 Villa Pabos GOC IKO
II3	Lebrun, Omer (M) #22I Villa Pabos GOC IKO
II4	Lecouffe, Albert (M) #235 Villa Pabos GOC IKO
II5	Lelièvre, Alphonse (M) #255 Villa Pabos GOC IKO
II6	Lapointe, Georges (M) #6-A Domaine du Parc, c.p.I783 GOC IKO
II7	Leblanc, Hélène (F) #I4-A Domaine du Parc GOC IKO
II8	Lefebvre, Caroline (F) #I,I00 Bud Grand Pabos, c.p.I493 GOC IKO
II9	Lafontaine, Raoul (M) #9 I00 Bud Grand Pabos, c.p.285 GOC IKO
I20	Lafontaine, Annie (F) #I0 I00 Bud Grand Pabos, c.p.285 GOC IKO

N°	
I2I	Labrecque, Diane (F) #4 I00 Bud Grand Pabos, c.p.I788 GOC IKO
I22	Leblanc, John (M) #2 I00 Bud Grand Pabos, Poste restente GOC IKO
I23	Molloy, Milton (M) 36 rue de la Baie, c.p.273 GOC IKO
I24	Morin, Marie (F) 36 rue de la Baie, c.p.273 GOC IKO
I25	Molloy, Linda (F) 36 rue de la Baie, c.p.273 GOC IKO
I26	Molloy, Emilienne (F) 32 rue de la Baie, c.p.I563 GOC IKO
I27	Myles, Georges (M) 28 rue de la Baie, c.p.3I3 GOC IKO
I28	Myles, Claude (M) 28 rue de la Baie, c.p.3I3 GOC IKO
I29	Moulin, Rita (F) I4 rue de la Baie, c.p.3 GOC IKO
I30	Moulin, Liliane (F) I6 rue de la Baie, c.p.754 GOC IKO
I3I	Myles, Georgette (F) 28 rue de la Baie, c.p.3I3 GOC IKO
I32	Murphy, Edmond (M) 99 rue Commerciale est, c.p.594 GOC IKO
I33	Murphy, Rosanne (F) 99 rue commerciale est, c.p.594 GOC IKO
I34	Murphy, Stanley (M) 99 rue commerciale est, c.p.594 GOC IKO
I35	Mireault, Gilles (M) 3I6 Abbé Ferland, c.p.30I GOC IKO
I36	Moreau, Antoinette (F) #8-A Domaine du Parc, c.p.I9I7 GOC IKO
I37	McRae, Janette (F) #2 B-I Domaine du Parc, c.p.26I GOC IKO
I38	McRae, Marc (M) #2 B-I Domaine du Parc, c.p.26I GOC IKO
I39	McRae, Jane (F) #2 B-I Domaine du Parc, c.p.26I GOC IKO
I40	McGrath, Katherine (F) #I B-I Domaine du Parc, c.p.I589 GOC IKO
I4I	Morin, Minnie (F) #6 B-I Domaine du Parc, c.p.273 GOC IKO

RURAL/RURALE			electoral district/circonscription	URBAN/URBAINE		
N° 147	page N° 3	of/de 5	GASPE	N°	page N°	of/de
polling division / section de vote			certified / certifié signature(s)-enumerator(s) / signature(s)-recenseur(s) Linda Molloy	polling division / section de vote		

F 303 PRELIMINARY LIST OF ELECTORS

ELECTIONS CANADA

163564

LISTE PRÉLIMINAIRE DES ÉLECTEURS

85M-7-79

This list of qualified electors for the polling division number as set out below was prepared for use at the pending federal election from information obtained at the enumeration and has been certified by the signature(s) below as to completeness and correctness so far as is possible.

La présente constitue la liste des électeurs de la section de vote dont le numéro apparaît plus bas préparée en vue de l'élection fédérale en cours d'après les renseignements recueillis lors du recensement Le(s) recenseur(s) y a(ont) apposé sa(leur) signature, affirmant que cette liste est aussi complète et exacte que possible.

N°	
I42	Marchand, Antonia (F) #7 B-2 Domaine du Parc, c.p.I882 GOC IKO
I43	Mercier, Ulfranc (M) #I B-2 Domaine du Parc, c.p.I745 GOC IKO
I44	Mercier, Mathilda (F) #I B-2 Domaine du Parc, c.p.I745 GOC IKO
I45	Mercier, Eva (F) #203 Villa Pabos GOC IKO
I46	Murray, Rosanne (F) #206 Villa Pabos GOC IKO
I47	Méthot, Onezine (F) #227 Villa Pabos GOC IKO
I48	Malaison, Edwin (M) #279 Villa Pabos GOC IKO
I49	McRae, Duncan (M) #280 Villa Pabos GOC IKO
I50	Michel, Amador (M) #5 I00 Bud Grand Pabos, c.p.I942 GOC IKO
I5I	Michel, Chantal (F) #5 I00 Bud Grand Pabos, c.p.I942 GOC IKO
I52	Normandeau, Estelle (F) #7 B-I Domaine du Parc, c.p.I573 GOC IKO
I53	Normandeau, Jean (M) #7 B-I Domaine du Parc, c.p.I573 GOC IKO
I54	Nicolas, Anita (F) #I2I Villa Pabos GOC IKO
I55	Normandeau, Rosanna (F) #6-A Domaine du Parc, c.p.I783 GOC IKO
I56	O'Connor, Lucienne (F) #6 B-2 Domaine du Parc, c.p.294 GOC IKO
I57	O'Connor, Lucien (M) #6 B-2 Domaine du Parc, c.p.294 GOC IKO
I58	Ouellet, Jacques (M) #I I00 Bud Grand Pabos, c.p.I493 GOC IKO
I59	Plusquellec, Jean-Baptiste (M) #9-A Domaine du Parc, c.p.I63I GOC IKO
I60	Plusquellec, Marie-Blanche (F) #9-A Domaine du Parc, c.p.I63I GOC IKO
I6I	Pinel, Diane (F) #232 Villa Pabos GOC IKO
I62	Provencal, Béatrice Roy (F) #260 Villa Pabos GOC IKO
I63	Pagès, Louis (M) #I4 B-I Domaine du Parc, c.p.32 GOC IKO
I64	Poitras, Marcel (M) #3 I00 Bud Grand Pabos, c.p.I978 GOC IKO
I65	Poitras, Robert (M) #3 I00 Bud Grand Pabos, c.p.I978 GOC IKO
I66	Poitras, Raymond (M) #3 I00 Bud Grand Pabos, c.p.I978 GOC IKO
I67	Poitras, Ida (F) #3 I00 Bud Grand Pabos, c.p.I978 GOC IKO
I68	Roy, Charles-Auguste (M) #9 B-I Domaine du Parc, c.p.I753 GOC IKO
I69	Roy, May (F) #II B-I Domaine du Parc, c.p.224 GOC IKO
I70	Ross, Fernande (F) #8 B-2 Domaine du Parc, c.p.I222 GOC IKO
I7I	Rioux, Pierre (M) #27I Villa Pabos GOC IKO
I72	Roussy, Léopold (M) #277 Villa Pabos GOC IKO
I73	Roussy, Elizabeth (F) #I6 B-I Domaine du Parc GOC IKO
I74	Roy, Liette (F) #8 I00 Bud Grand Pabos, c.p.I753 GOC IKO
I75	Smith, Lumina (F) 6 rue de la Baie, c.p.II4 GOC IKO
I76	Smith, Adélard (M) #2-A Domaine du Parc c.p.I89I GOC IKO
I77	Smith, Béatrice (F) #2-A Domaine du Parc, c.p.I89I GOC IKO
I78	Smith, Jeannette (F) #I38 Villa Pabos GOC IKO
I79	Sutton, Léna (F) #I29 Villa Pabos GOC IKO
I80	Shannon, James (M) #II2 Villa Pabos GOC IKO
I8I	Smith, Alfred (M) #I58 Villa Pabos GOC IKO
I82	Smith, Edwin (M) #224 Villa Pabos GOC IKO
I83	Simoneau, Lucien (F) #263 Villa Pabos GOC IKO
I84	Smith, Adéline (F) #5 B-2 Domaine du Parc, Poste restente GOC IKO
I85	Tardif, Jeanne (F) #9 B-I Domaine du Parc, c.p.I753 GOC IKO
I86	Tardif, Elizabeth (F) #I35 Villa Pabos GOC IKO
I87	Thibault, Rose Helda (F) #I24 Villa Pabos GOC IKO
I88	Travers, Adéline (F) #I73 Villa Pabos GOC IKO
I89	Tremblay, Sarah Hélène (F) #2I4 Villa Pabos GOC IKO

RURAL/RURALE			electoral district/circonscription	URBAN/URBAINE		
N°	page		GASPE	N°	page	
147	N° 4	of/de 5			N°	of/de
polling division section de vote			certified / certifié signature(s)-enumerator(s) / signature(s)-recenseur(s) Linda Mollion	polling division section de vote		

F 303 PRELIMINARY LIST OF ELECTORS

8 SM-7-79

ELECTIONS CANADA

163565

LISTE PRÉLIMINAIRE DES ÉLECTEURS

This list of qualified electors for the polling division number as set out below was prepared for use at the pending federal election from information obtained at the enumeration and has been certified by the signature(s) below as to completeness and correctness so far as is possible.

La présente constitue la liste des électeurs de la section de vote dont le numéro apparaît plus bas préparée en vue de l'élection fédérale en cours d'après les renseignements recueillis lors du recensement. Le(s) recenseur(s) y a(ont) apposé sa(leur) signature, affirmant que cette liste est aussi complète et exacte que possible.

N°			N°	
I90	Tremblay, Pierre Eugène (M) #285 Villa Pabos	GOC IKO		
I9I	Whittom, Géraid (M) 28 rue de la Baie, c.p.885	GOC IKO		
I92	Whittom, Denis (M) 28 rue de la Baie, c.p.885	GOC IKO		
I93	Whittom, Yves (M) 28 rue de la Baie, c.p.885	GOC IKO		
I94	Whittom, Georges (M) 26 rue de la Baie, c.p.703	GOC IKO		
I95	Whittom, Anita (F) 26 rue de la Baie, c.p.703	GOC IKO		
I96	Whittom, Marie-Claude (F) 26 rue de la Baie, c.p.703	GOC IKO		
I97	Whittom, Albert (M) I4 rue de la Baie, c.p.3	GOC IKO		
I98	Whittom, Jean (M) 22 rue de la Baie, c.p.724	GOC IKO		
I99	Whittom, Raymonde (F) 22 rue de la Baie, c.p.724	GOC IKO		
200	Whittom, Gavin (M) I6 rue de la Baie, c.p.754	GOC IKO		
20I	Whittom, Winston (M) I0 rue de la Baie, c.p.383	GOC IKO		
202	Whittom, Ann (F) I0 rue de la Baie, c.p.383	GOC IKO		
203	Wall, Alexandre (M) #I09 Villa Pabos	GOC IKO		

RURAL/RURALE

N° 147 | page N° 5 of/de 5

polling division / section de vote

electoral district/circonscription: GASPÉ

certified / certifié

signature(s)-enumerator(s) / signature(s)-recenseur(s): Linda Molloy

URBAN/URBAINE

N° | page N° | of/de

polling division / section de vote

163566

F 303 **PRELIMINARY LIST OF ELECTORS**

85M-7-79

ELECTIONS CANADA

LISTE PRÉLIMINAIRE DES ÉLECTEURS

This list of qualified electors for the polling division number as set out below was prepared for use at the pending federal election from information obtained at the enumeration and has been certified by the signature(s) below as to completeness and correctness so far as is possible.

La présente constitue la liste des électeurs de la section de vote dont le numéro apparaît plus bas préparée en vue de l'élection fédérale en cours d'après les renseignements recueillis lors du recensement. Le(s) recenseur(s) y a(ont) apposé sa(leur) signature, affirmant que cette liste est aussi complète et exacte que possible.

N°	CHANDLER G0C 1K0
1	Anglehart, Henri, M, C.P. 563, 745 H. Ville
2	Anglehart, Gilles M, " "
3	Aspirot, Richard, M, C.P. 1752, 106 Mgr Ross
4	Aspirot, Martine F " "
5	Arsenault, Donald M C.P. 13, Apt. 304 B
6	Arsenault, Brenda F " "
7	Anderson, Huguette F C.P. 989, Apt 405 A
8	Aubut, Claude M, C.P. 1702
9	Arsenault, Hélène F, C.P. 1931, 536 Rehel
10	Allain, Huguette F, C.P. 1000, 434 Rehel
11	Arsenault, Carol, M, C.P. 1509 401 B apt
12	Bertrand, Gérard, M, 164 Hôtel de Ville
13	Bertrand, Jacques, M. " "
14	Bertrand, Gilles M, " "
15	Bertrand, Serge M, " "
16	Bujold, Alexandre M, 671 Hotel de Ville
17	Bertrand, Gilberte F, C.P. 7, 661 H. Ville
18	Bertrand, Guy M, " "
19	Bertrand, Ovila M " "
20	Bertrand, Monique F " "
21	Beck, Vertume F, 460 Hôtel de Ville
22	Beck, Francine F " "
23	Beck, Andéline F " "
24	Beaudette, Janette F " "
25	Beaudin, Gaétan M, C.P. 1941, 508 Rehel
26	Bujold, Claude, M, C.P. 666 520 Rehel
27	Bujold, Lisette F + "
28	Bourget, Jean Paul, M, C.P. 1627, 520 Rehel
29	Blais, Renaud, M, C.P. 1754, 531 Rehel
30	Broom, Pierrette F, 541 rue Rehel
31	Boucher, Marie Paul F, C.P. 2034, rue Rehel
32	Berger, Gaston, M, C.P. 47, Mgr Ross(Pabos)
33	Berger, Oscar M, " " "
34	Bisson, Joanne F, C.P. 1205, Mgr Ross
35	Berger, Yvon M C.P. 989, Mgr Ross
36	Bujold, Joanne F, C.P. 1969, rue Daignault
37	Bujold, Walter M, " "
38	Boucher, Bernard M, C.P. 1495 rue Daigneault
39	Boucher, Eliane F, " "
40	Boucher, Micheline F " "
41	Bastien, Paul M C.P. 1904 "
42	Bastien, Josette F, " "
43	Bécu, Gertrude F, C.P. 995 "
44	Bourget, Madeleine, F C.P. 291 "
45	Beaudin, Edgar M, C.P. 1238 "
46	Beaudin, Desneige F " "
47	Bourget, Jacques, M, C.P. 644, Mgr Ross
48	Boucher Pierre M, apt. 103 A, rue M. Ross
49	Bujold, Bernard M, C.P. 1662, "
50	Bélanger, Louise F, C.P. 1909, "
51	Bujold, Carol M, C.P. 702, 1 rue Rehel
52	Beauchamp, Lorenzo M, C.P. 171, 607 H.Ville
53	Beauchamp, Jacqueline F " "
54	Beauchamp, Daniel M " "
55	Bastien, Maurice M C.P. 93, 599 H. Ville
56	Bujold, Roséma, F, C.P. 184, 591 H. Ville
57	Brunelle, Alain M, 567 rue Rehel
58	Bourdages, Lise (Decaen) F, C.P. 1967
59	Bujold, Nicole, F, C.P. 1979,
60	Beaudin, Raymond M, C.P. 1557
61	Berger, Suzanne F, C.P. 1391
62	Cyr, Léopaul M, C.P. 113, rue H. de Ville
63	Cyr, Donat, M, C.P. 113, 677 H.Ville
64	Cyr, Murielle F " "
65	Cyr, Marie Marthe " "
66	Cyr, Francine F " "
67	Cain, Pierre M, 460, rue Rehel
68	Cain, Kelly F " "
69	Cain, Kathleen F " "
70	Comeau, France F C.P. 1754, 531 Rehel
71	Cyr, Bertrand M, 541 rue Rehel
72	Cayer, Georges M, C.P. 434, 562 Rehel
73	Cayer, Cécile F " "
74	Cadieux, Sylvain M, Apt 404B rue Mgr Ross
75	Cadieux, Lucie F " "
76	Côté, Pierre Suzor M, C.P. 522, Mgr Ross
77	Côté, Marjolaine F, " "
78	Couture, Paul, M, C.P. 1495 R.Daignault
79	Cyr, Jean Paul, M, C.P. 176, "
80	Castilloux, Marlène F, C.P. 1960 "
81	Cormier, Jean Guy M, " "
82	Comeau, Denis, M C.P. 291 "
83	Chouinard, Réal, M, C.P. 1884, Mgr Ross
84	Cyr, Michel, M, C.P. 1751, 434 Rehel
85	Cormier, Suzanne F, C.P. 607, 434 Rehel
86	Couture, Chantal F, C.P. 310, 633 H.Ville
87	Cyr, Denise Juliette F, C.P. 93, 599H.Ville
88	Cyr, Ernestine F " "
89	Cyr, Carole, F C.P. 1082 604 Rehel
90	Cyr, Thérèse F " " "
91	Cayouette, Laurette F, C.P. 1911, Mgr Ross
92	Cotton, Pierre M, 104B Mgr Ross
93	Cotton, Loraine F " "
94	Chouinard, Irène F, 401A rue Mgr Ross
95	Cormier, Gérard M, apt 306A rue Mgr Ross
96	Duguay, Gaétan (Lionel) M, C.P. 1544
97	Duguay, Jeannine F, C.P. 4, 691 H. de Ville
98	Doiron, Jean Guy M, C.P. 941, 671 H. Ville
99	Doiron, Jeannine F " "
100	Doiron, Blanche F, C.P. 705, 671 H. de Ville
101	Duguay, Diane F, C.P. 1544, 739 H. de Ville
102	Dubé, Thomas M, C.P. 7, 625 Hôtel de Ville
103	Dubé, Lise F " "
104	Dégarie, Gisèle F, 460 rue Rehel, Poste R.
105	Domingue, Hélène F, C.P. 250, 493 Rehel
106	Diotte, Thérèse F, C.P. 604, 510 Rehel
107	Duguay, Ulric M, C.P. 115, 550 Rehel
108	Duguay, Rita F " " "
109	Duguay, Bernard, M " "
110	Duguay, Médard M, C.P. 1394, 556 Rehel
111	Duguay, Gisèle " "
112	Dion, Léonard M, C.P. 1976, Mgr Ross
113	Deraiche, Roger M, C.P. 592, "
114	Déraiche, Suzanne F "
115	Doucet, Denis, M, apt 404A rue Mgr Ross
116	Deraiche, Jean Yves M, C.P. 592, Mgr Ross
117	Duguay, Henri, M, C.P. 534, 599 rue Rehel
118	Duguay, Martin M " "
119	Duguay, Marie Marthe, F" "
120	Dubé, Gérard, M, C.P. 465, 569 rue Rehel
121	Dubé, Carole F, " "
122	Dubé, Clarence M, " "
123	Dubé, Estelle F " "
124	Duguay, Léonard M, 440 rue Rehel

RURAL/RURALE		electoral district/circonscription	URBAN/URBAINE	
N°	page	GASPE	N°	page
148	N° 1 of/de 3	certified / certifié — signature(s)-enumerator(s) / signature(s)-recenseur(s)		N° of/de
polling division / section de vote		Denis Thibodeau	polling division / section de vote	

F 303 **PRELIMINARY LIST OF ELECTORS**

8.5M-7-79

ELECTIONS CANADA

LISTE PRÉLIMINAIRE DES ÉLECTEURS

163567

This list of qualified electors for the polling division number as set out below was prepared for use at the pending federal election from information obtained at the enumeration and has been certified by the signature(s) below as to completeness and correctness so far as is possible.

La présente constitue la liste des électeurs de la section de vote dont le numéro apparaît plus bas préparée en vue de l'élection fédérale en cours d'après les renseignements recueillis lors du recensement. Le(s) recenseur(s) y a(ont) apposé sa(leur) signature, affirmant que cette liste est aussi complète et exacte que possible.

Nº | Chandler G0C 1K0

Nº		Nº	
125	Duguay, Martine F, C.P. 1814, 461, Rehel	187	Langlais, Sylvie F, 460 rue Rehel
126	Dupuis, Francine F, C.P. 51, 202B Mgr Ross	188	Langlais, Eva F "
127	Decaen, Hugue M C.P. 1967,	189	Langlais, Renald M "
128	Dufour, Sylvie F, C.P. 1894, 402A Mgr Ross	190	Langlois, Zénon M, C.P. 1801, 460 Rehel
129	Dubé, Danielle F, C.P. 1933 203B "	191	Lejeune, Angeline F, C.P. 1801 "
130	Duguay, Réjean M, C.P. 1926, 306 Mgr Ross	192	Lafontaine, Cécile, C.P. 1941, 508 Rehel
131	Element, Achille M, 460 rue Rehel	193	Lefevre, Louise, F, C.P. 1627, 520 Rehel
132	Godin, Robert M, C.P. 501, 667 H. de Ville	194	Laplante, Auguste M, C.P. 1705, 543 Rehel
133	Godin, Arthur M " "	195	Laplante, Françoise F " "
134	Godin, Rita F " "	196	Laviolette, Denyse F, 543 rue Rehel
135	Grenier, Arthur M, C.P. 502, 639 H. de Ville	197	Lelièvre, Raynald M, C.P. 101, Dvp.Brousseau
136	Grenier, Camélia " "	198	Lelièvre, Diane M F " "
137	Grenier, Mario M " "	199	Langlais, Serge M, C.P. 1938, 101B M.Ross
138	Gauthier, Napoléon M C.P. 174, 595 H.Ville	200	Leblanc, Sylvianne F " "
139	Gauthier, Rose F " "	201	Lagacé, Aline F, C.P. 1883, 204A Mgr Ross
140	Gagné, Fernand M 460 rue Rehel	202	Lavoie, Germain, M C.P. 1086, r.Daignault
141	Guay, Philippe M 493 rue Rehel C.P. 250	203	Lepage, Danielle F C.P. 1893, "
142	Grenier, André M, C.P. 604 510 Rehel	204	Leblanc, Monique F, C.P. 1987 "
143	Grenier, Claudine F " "	205	Langlois, Hélène F, C.P. 644, rue Mgr Ross
144	Guilbeault, Rita F C.P.765, 562 Rehel	206	Lelièvre, Léo M, C.P. 1622, 201A Mgr Ross
145	Godin, Sylvie F, C.P. 47, rue Daignault	207	Lesveque, Michel M, Apt. 404A, Mgr Ross
146	Guillemette, Jean Robert M, C.P. 1225	208	Langlais, Irma F, C.P. 1949, 508B Rehel
147	Guillemette, Joanne F "	209	Leblanc, Gloria F, 591 rue Rehel
148	Guillot, Nicole F, C.P. 1992, rue Daignault	210	Leblanc, Jean Pierre M, 591 rue Rehel
149	Guillot, Hervé " "	211	Lebreux, Guylaine F, Apt 16, rue Daignault
150	Gauthier, Alcide, M, C.P. 1208 "	212	Legreley, Jacque M, " "
151	Gagné, Claudette F, C.P. 1622, Mgr Ross	213	Levesque, Renaud (Patry) M, C.P. 325
152	Guilbeault, Réal M, C.P. 513, "	214	Levesque, Yvon (Patry) M, C.P. 2012
153	Gervais, Paul M, C.P. 1913, Mgr Ross	215	Levesque, Roger (Patry)Apt.301 B Mgr Ross
154	Guilbault, Roger M, C.P. 765, 595 Rehel	216	Langlois, Françoise F, 543 rue Rehel
155	Guilbault, Lauraine F " "	217	Lantin, Mariette F, 536A rue Rehel
156	Giroux, Joseph M, C.P. 201, 527 rue Rehel	218	Méthot, Gaston M, C.P. 1301, 526 rue Rehel
157	Giroux, Léopaul m, C.P. 201, 527 Rehel	219	Morneault, Michel M, C.P. 666, 520 rue Rehel
158	Giroux, Alvine F " "	220	Méthot, Céline F, C.P. 4, 691 H. de Ville
159	Girard, Yvon M, C.P. 57, 466A Mgr Ross	221	Meunier, Gaston M, C.P. 692, 681 H.de Ville
160	Gagnon, Baromée M, C.P. 1965, Daignault	222	Meunier, Raymonde F " "
161	Giroux, Claudette F " "	223	Meunier, Jacques M " "
162	Giroux, Victor M, C.P. 1933, 203B Mgr Ross	224	Meunier, Jean Pierre M " "
163	Hunt, Ronald M, C.P. 2034, rue Rehel	225	Méthot, Noella F, C.P. 1301, 526 rue Rehel
164	Hogan, Jacinthe F, C.P. 1913, 403 Mgr Ross	226	Méthot, Conrad M, C.P. 1539, 629 H.Ville
165	Huard, Henri M, apt 103B, rue Mgr Ross	227	Méthot, Alice F " "
166	Huard, Marjolaine F "	228	Mercier, Michel, C.P. 1817, 306A Mgr Ross
167	Huard, Jean Guy M, C.P. 2024, 439 rue Rehel	229	Mercier, Bernice F " "
168	Huard, Liette F " "	230	Montmagny, Clément M, C.P. 1954, 105AM.Ross
169	Huard, Joseph M, C.P. 184, 591 H. de Ville	231	Montmagny, Lorraine F " "
170	Huard, Victoria F " "	232	Méthot, Rosalie F, Apt 17 Daignault
171	Huard, Edmond M " "	233	O'Connor, D nielle F, C.P. 2002, 611 H.Ville
172	Huard, Monique F, C.P. 1926, 306B Mgr Ross	234	Parisé, Aurélie F, C.P. 666, 520 rue Rehel
173	Johnson, Carole F, C.P. 297, 520 rue Rehel	235	Poirier, Richard M, C.P. 745, 446 rue Rehel
174	Johnson, François M " "	236	Prévost, Léo M, C.P. 397, 202A Mgr Ross
175	Jirard, Lise F, C.P. 1285, 302A Mgr Ross	237	Prévost, Rollande F " "
176	Jirard, René " "	238	Poirier, Jacqueline F, Apt 102 rue Mgr Ross
177	Joncas, Suzanne F, C.P. 702, 460 rue Rehel	239	Picard, Blanche F, C.P. 333, 567 rue Rehel
178	Kerr, Normand M, C.P. 1653, 516 rue Rehel	240	Picard, Jacques M " "
179	Kerr, Suzanne F " "	241	Picard, Adéline F " "
180	Keighan, Michel M, C.P. 1026, 105B M. Ross	242	Poirier, Suzanne F, C.P. 745, 440 Rehel
181	Keighan, Monique F " "	243	Poirier, Raymond M " "
182	Lebreux, Antoinette F, C.P. 563, 745H.Ville	244	Pipon, Stéphane M, C.P. 1979, apt 305 A
183	Langlais, Léo M, C.P. 541, 701 H. Ville	245	Parisé, Jean Abel M, 543 rue Rehel
184	Langelier, Napoléon M, C.P. 281, 695 "	246	Roy, Serge, M, C.P. 1424, 657 Hotel de Ville
185	Langlais, Emilia F, C.P. 541, 701 H.Ville	247	Roy, Réjeanne F " "
186	Langelier, Lucienne F, C.P. 541, 695 "	248	Roussy, Roland M C.P. 636, 547 rue Rehel

RURAL/RURALE		electoral district/circonscription	URBAN/URBAINE	
Nº	page	GASPE	Nº	page
148	Nº 2 of/de 3			Nº of/de
polling division section de vote		certified signature(s)-enumerator(s) / certifié signature(s)-recenseur(s)	polling division section de vote	

163568

F 303 **PRELIMINARY LIST OF ELECTORS**

8 5M-7-79

ELECTIONS CANADA

LISTE PRÉLIMINAIRE DES ÉLECTEURS

This list of qualified electors for the polling division number as set out below was prepared for use at the pending federal election from information obtained at the enumeration and has been certified by the signature(s) below as to completeness and correctness so far as is possible.

La présente constitue la liste des électeurs de la section de vote dont le numéro apparaît plus bas préparée en vue de l'élection fédérale en cours d'après les renseignements recueillis lors du recensement. Le(s) recenseur(s) y a(ont) apposé sa(leur) signature, affirmant que cette liste est aussi complète et exacte que possible.

N°	Chandler, G0C 1K0	N°
249	Roussy, Jean Marie M, C.P. 636, 547 Rehel	
250	Roussy, Anita F " "	
251	Roy, Marie F, C.P. 176, apt 3 Daignault	
252	Rail, Marlène D, C.P. 1681, Apt 302 M.Ross	
253	Rail, Michel M, " "	
254	Rail, Diane F, C.P. 1623, 205A Mgr Ross	
255	Rail, Nelson M, C.P. 998, apt 206A M. Ross	
256	Rail, Hélène F " "	
257	St-Laurent, Jean Guy M, C.P. 877, 498 Rehel	
258	St-Laurent, Andréa F " "	
259	St-Laurent, Michèle F " "	
260	Sénéchal, Fernand M, C.P. 755, 305BM. Ross	
261	Sénéchal, Gilberte F " "	
262	Sénéchal, Denis, M " "	
263	Sexton, Evelyn F, C.P. 1976, apt 408 M.Ross	
264	Smith, Jean François M C.P. 1205, 303A "	
265	Smith, Mario M, C.P. 1909, Apt 205 B "	
266	Syvrais, Jo-anne F, C.P. 513, apt 201B	
267	Sirois, Michèle F, C.P. 1744, 439 Rehel	
268	Sicotte, Suzie F , 567 rue Rehel	
269	Soucy, Guy M, C.P. 345, 583 rue Rehel	
270	Soucy, Gemma F " "	
271	Soucy, Carole F " "	
272	St-Pierre, Jocelyn M, C.P. 1000, 434 Rehel	
273	Simard, Françoise, F, C.P. 57, 406B MgrRoss	
274	Thibodeau, Jean Paul M, C.P. 774, 531 Rehel	
275	Thibodeau, Denis M " "	
276	Thibodeau, Serge M " "	
277	Thibodeau, Monique, F, C.P. 774 "	
278	Thibodeau, Jude M, C.P. 1472, 601 Rehel	
279	Thibodeau, Nicole F, " "	
280	Thibodeau, Yves M, C.P. 1931, 536 Rehel	
281	Tennier, Paulette F, C.P. 1509, 401B M.Ross	
282	Vachon, Michel, M, C.P. 1506, 96 Mgr Ross	
283	Vachon, Lise F " "	
284	Vignault, Raymonde F, C.P. 592, Apt 204B	
285	Vallière, Richard M, C.P. 310, 633H. Ville	
286	Vallière, Gisèle F " "	
287	Vallière, Marie Claude F " "	
288	Vallière, Michel M " "	
289	Valliere, Roger M " "	

RURAL/RURALE		electoral district/circonscription	URBAN/URBAINE	
N° 148	page N°3 of/de 3	GASPE	N°	page N° of/de
polling division section de vote		certified certifié signature(s)-enumerator(s) / signature(s)-recenseur(s) Denis Thibodeau		polling division section de vote

F 303 — 8.5M-7-79

PRELIMINARY LIST OF ELECTORS

ELECTIONS CANADA

163569

LISTE PRÉLIMINAIRE DES ÉLECTEURS

This list of qualified electors for the polling division number as set out below was prepared for use at the pending federal election from information obtained at the enumeration and has been certified by the signature(s) below as to completeness and correctness so far as is possible.

La présente constitue la liste des électeurs de la section de vote dont le numéro apparaît plus bas préparée en vue de l'élection fédérale en cours d'après les renseignements recueillis lors du recensement. Le(s) recenseur(s) y a(ont) apposé sa(leur) signature, affirmant que cette liste est aussi complète et exacte que possible.

N°	Chandler G0C 1K0		
1	Alain, Réjeanne	F	C.P. 1729
2	Arsenault, Arthur	M	C.P. 22
3	Arsenault, Eva	F	C.P. 22
4	Aubut, Guy	M	526 H. de Ville
5	Aubut, Yves	M	"
6	Abdelnour, Michel	M	C.P. 26
7	Abdelnour, Marie	F	"
8	Abdelnour, Claude	M	"
9	Abdelnour, Louis	M	"
10	Aspiros, Léonie	F	C.P. 922
11	Aubé, Réginald	M	C.P. 146
12	Aubé, Normande	F	"
13	Bécu, Gilles	M	579 J.Cartier
14	Bécu Sylvie	F	"
15	Bujold, Victor	M	537 J. Cartier
16	Bujold, Michel	M	"
17	Bujold, Madeleine	F	"
18	Bujold, Rose Aimée	F	"
19	Beauchamp, Francine	F	529 H. de Ville
20	Blais, Jeanne d'Arc	F	C.P. 413
21	Blais, Jean Raymond	M	"
22	Bécu, Diane	F	559 J. Cartier
23	Blais, Claudine	F	Rue Ste Famille
24	Babin, Ella	F	C.P. 68
25	Blanchard, Rock	M	515 H. de Ville
26	Blanchard, Claudette	F	"
27	Castilloux, Simone	F	596 J. Cartier
28	Cayer, Alexis	M	600 J. Cartier
29	Cayer, Albertine	F	"
30	Cayer, Michel	M	"
31	Cayer, Simonne	F	579 J. Cartier
32	Cyr, Roland	M	C.P. 752
33	Cyr, Lange	M	"
34	Cyr, Gemma	F	"
35	Cyr, Fernand	M	"
36	Cyr, Raynald	M	"
37	Cayer, Yves	M	C.P. 1703
38	Cayer, Daniel	M	"
39	Cayer, Gloria	F	"
40	Cayer, Edith	F	"
41	Cayer, Roger	M	"
42	Cyr, Jean Eudes	M	C.P. 752
43	Cyr, Sylvie	F	"
44	Cyr, Ida	F	"
45	Cayer, François	M	542 H. deVille
46	Cayer, Lorenzo	M	"
47	Cayer, Marie Ange	F	"
48	Chouinard, Joseph	M	C.P. 68
49	Chouinard, Monette	F	"
50	Chouinard, Oméline	F	"
51	Deraiche, Denis	M	580 J. Cartier
52	Deraiche, Marie Jeanne	F	"
53	Deraiche, Claude	M	"
54	Deraiche, André	M	"
55	Dubois, Loraine	F	"
56	Deraiche, Yvon	M	C.P. 131
57	Deriahce, Lucie	F	"
58	Deraiche, Lise	F	"
59	Deraiche, Pierrette	F	"
60	Dorion, Danielle	F	C.P. 1101
61	Dorion, Chantal	F	"
62	Dorion, Doris	F	"
63	Dorion, Fernande	F	C.P. 1101
64	Diotte, René	M	549 J. Cartier
65	Diotte, Fernande	F	"
66	Desbois, Christianne	F	C.P. 413
67	Dunn, Thérèse	F	559 J. Cartier
68	Dunn, Raymond	M	J. Cartier
69	Dunn, Angéline	F	J. Cartier
70	Dunn, Estelle	F	J. Cartier
71	Dunn, Guy	M	"
72	Duguay, Thérèse	F	5 ouest, Commerciale
73	Dupuis, Aurêle	M	Ste Famille Apt 6
74	Duguay, Antoinette	F	C.P. 1094
75	Dubois, Russell	M	C.P. 651
76	Dubois, Catherine	F	"
77	Dubois, Michel	M	"
78	Fournier, Tharcile	F	547 Hotel de Ville
79	Fournier, Fernand	M	"
80	Grenier, Guylaine	F	589 J. Cartier
81	Grenier, Gisèle	F	542 J. Cartier
82	Gagnon, Sr Doris	F	Cp. 1441
83	Gagné, Gilles	M	C.P. 268
84	Grenier, Ronald	M	C.P. 90 Newport Pte
85	Gionest, Loraine	F	C.P. 128
86	Gionest, Alain	M	C.P. 128
87	Gallagher, Anne	F	520 Hotel de Ville
88	Godin, Plasilda	F	C.P. 1607
89	Godin, Arthur	M	C.P. 1607
90	Godin, Gaétanne	F	C.P. 1607
91	Gallagher, Mariette	F	520 Hotel de Ville
92	Gallagher, J. Marc	M	"
93	Guilbeault, Gaston	M	C.P. 512
94	Guilbeault, Marco	M	"
95	Guilbeault, Anita	F	"
96	Grenier, Rose	F	C.P. 6271
97	Grenier, Charles	M	C.P. 1961
98	Huard, Gérald	M	559 J. Cartier
99	Huard, Maurice	M	554 J. Cartier
100	Lancup, George	M	C.P. 531
101	Lancup, Gilles	M	"
102	Lancup, Marcel	M	"
103	Lancup, Alphonsine	F	"
104	Lancup, Lucille	F	"
105	Lucas, Bernard Paul	M	C.P. 63
106	Lavoie, Yvon	M	C.P. 850
107	Lucas, Paulo	M	589 Jacques Cartier
108	Lavoie, Mireille	F	C.P. 850
109	Lucas, Paul	M	C.P. 435
110	Lucas, Dolores	F	"
111	Leclerc, J. Charles	M	537 Jacques Cartier
112	Leclerc, Jeanne	F	"
113	Leclerc, Francine	F	"
114	Leclerc, Hélène	F	C.P. 597
115	Leblanc, Diane	F	485 Jacques Cartier
116	Leblanc, Yves	M	"
117	Leblanc, Jean Paul	M	"
118	Laplante, Jean Marc	M	1 ouest, Commerciale
119	Laporte, Sr Isabelle	F	C.P. 1441
120	Lachance, Diane	F	C.P. 1923
121	Lucas, Albert	M	C,P. 252
122	Lucas, Alain	M	"
123	Lucas, Louis	M	"
124	Lavoie, Françoise	F	C.P. 850

RURAL/RURALE

N° 149 — page N° 1 of/de 2

polling division / section de vote

electoral district/circonscription: GASPE

certified / certifié — signature(s)-enumerator(s) / signature(s)-recenseur(s): Roger Montminy

URBAN/URBAINE

N° — page N° — of/de

polling division / section de vote

163570

F 303 — 8.5M-7-79

PRELIMINARY LIST OF ELECTORS

ELECTIONS CANADA

LISTE PRÉLIMINAIRE DES ÉLECTEURS

This list of qualified electors for the polling division number as set out below was prepared for use at the pending federal election from information obtained at the enumeration and has been certified by the signature(s) below as to completeness and correctness so far as is possible.

La présente constitue la liste des électeurs de la section de vote dont le numéro apparaît plus bas préparée en vue de l'élection fédérale en cours d'après les renseignements recueillis lors du recensement. Le(s) recenseur(s) y a(ont) apposé sa(leur) signature, affirmant que cette liste est aussi complète et exacte que possible.

N°			
125	Lavoie, Marise	F	C.P. 850
126	Langlois, Jean Guy	M	5 ouest, Commerciale
127	Lebreux, Linda	F	C.P. 1569
128	Langlois, Maurice	M	Rue Ste Famille
129	Lantin, Elodie	F	544 H. de Ville
130	Lantin, Aurèle	M	"
131	Lantin, Etienne	M	"
132	Lantin, Sylvie	F	"
133	Lelièvre, Fernand	M	C.P. 250
234	Lelièvre, Géraldine	F	"
135	Montmagny, Jean Eudes	M	C.P. 232
136	Montmagny, Roger	M	"
137	Montmagny, Agnes	F	"
138	Montmagny, Pierrette	F	"
139	Montmagny, Denis	M	"
140	Méthot, Denise	F	C.P. 621
141	Méthot, Paul André	M	"
142	Mercier, René	M	554 Jacques Cartier
143	Mercier, Sylvie	F	"
144	Molloy, Félix	M	C.P. 296
145	Molloy, Omérilde	F	"
146	Molloy, Pierre (Pit)	M	"
147	Meunier, Danielle	F	C.P. 1123
148	Meunier, Manon	F	"
149	Meunier, Omer	M	"
150	Meunier, Yolande	F	" "
151	Mercier, Raymond	M	C.P. 7
152	Mercier, Huguette	F	Rue Ste Famille
153	Mercier, Linda	F	Rue H. de Ville
154	Mercier, Jean Yves	M	"
155	Montmagny, Maurice	M	563 Hotel de Ville
156	Montmagny, Yolande	F	"
157	Montmagny, Guy	M	"
158	Normandeau, Sylvie	F	C.P. 63
159	O'Connor, Laurence	M	545 Jacques Cartier
160	Paquin, Denis	M	C.P. 1923
161	Parent, Georges	M	C.P. 128
162	Parisé, Diane	F	550 Hotel de Ville
163	Parisé, Henri Paul	M	"
164	Parisé, Marie Calude	F	"
165	Quirion, Yves	M	537 Jacques Cartier
166	Quirion, Fernand	M	rue Hotel de Ville
167	Quirion, Denis	M	"
168	Quirion, Sylvie	F	"
169	Quirion, Rolande	F	"
170	Rail, Roger	M	573 Jacques Cartier
171	Rail, Line	F	"
172	Rail, Francis	M	"
173	Rail, Anne	F	"
174	Rail, Diane	F	"
175	Sénéchal, Claude	M	C.P. 6271
176	Sénéchal, Rosanna	F	"
177	Sutton, Raymond	M	C.P. 398
178	Sutton, Solange	F	"
179	Sutton, Joan	F	"
180	Sutton, Terry	M	"
181	Sutton, Don	M	"
182	Sweeney, Micheline	F	rue Jacques Cartier
183	Sivrais, Linda	F	C.P. 1961
184	Trempe, Sr Cécile	F	C.P. 1441
185	Vallière, Denis	M	C.P. 1569
186	Whittom, Wilson	M	C.P. 84
187	Whittom, Annette	F	"
188	Whittom, Luc	M	C.P. 84
189	Whittom, Pierre	M	"
190	Whittom, Josée	F	"

RURAL/RURALE			electoral district/circonscription	URBAN/URBAINE		
N°	page			N°	page	
149	N° 2	of/de 2			N°	of/de
polling division section de vote			certified certifié — signature(s)-enumerator(s) / signature(s)-recenseur(s): Roger Montmagny	polling division section de vote		

F 303 **PRELIMINARY LIST OF ELECTORS**

85M-7-79

ELECTIONS CANADA

163571

LISTE PRÉLIMINAIRE DES ÉLECTEURS

This list of qualified electors for the polling division number as set out below was prepared for use at the pending federal election from information obtained at the enumeration and has been certified by the signature(s) below as to completeness and correctness so far as is possible.

La présente constitue la liste des électeurs de la section de vote dont le numéro apparaît plus bas préparée en vue de l'élection fédérale en cours d'après les renseignements recueillis lors du recensement. Le(s) recenseur(s) y a(ont) apposé sa(leur) signature, affirmant que cette liste est aussi complète et exacte que possible

N°	CHANDLER ~~689~~ G0C 1K0
1	Audet, Henri M, C.P. 1261, 728 Bond
2	Audet, René, M. " "
3	Audet, Marie Marthe " "
4	Abdelnour, J. Yves M, C.P. 1825, 174 R. Lem.
5	Anglehart, Ghislain, M, C.P. 1740, 605 Bourg.
6	Arsenault, J.Paul, M, C.P. 11, 569 Bourg
7	Arsenault, Jacqueline F " "
8	Arsenault, J. Marc, M " "
9	Allain, Denise,F, 564 Bourg
10	Arsenault, Valmont, M "
11	Ayotte, Yves M, C.P. 1758, rue Allard
12	Ayotte, Françoise, F, " "
13	Ayar, Billes, M, C.P. 1343, 601 Bourg,
14	Anglehart, Michel, M, C.P. 392, 685 Furlatte
15	Anglehart, Luc " "
16	Anglehart, Mario, M, " "
17	Aubut, Jocelyne, F, C.P. 404, 538 Bourg
18	Aubut, Marie F, " "
19	Aubut, Wilfrid, M. " "
20	Athot, Lucille, F, C.P. 693, 307 Duclos
21	Athot, Zilda, F, " "
22	Bertrand, Marcel, M, C.P. 1462, 723 Bond
23	Bertrand, Michel, M " "
24	Bertrand, Marc " "
25	Bertrand, Claire, F, " "
26	Bertrand, Mireille, F " "
27	Bertrand, Noelline, F, " "
28	Bourget, Marina, F 725 rue Bond
29	Bourget, Daniel, M "
30	Bourget, Linda, F "
31	Bourget, Diane, F "
32	Berbachez, Paul, M C.P. 362, 727 Bond
33	Bernatchez, Monette F " "
34	Blanchette, Hector, M, 716, rue Bond
35	Blanchette, Dolores, F, "
36	Blanchette, Jeannette F, "
37	Bernatchez, Monique F, C.P. 637, 724Bond
38	Belvin, Guyanne, F, C.P. 1293,rue Allard
39	Belvin, Daniel,M, " "
40	Blais, Basil, M. C.P. 44, 149 R.Lemieux
41	Babin, Gaston,M, C.P. 848, 597 Bourg,
42	Babin, Jaqueline, F, " "
43	Babin, Michel, M, " "
44	Babin, Pierre, M " "
45	Blais, Micheline, F C.P. 242,155 R.Lem.
46	Blais, Gilles, M, " "
47	Bastien, Suzanne, F, C.P. 418,547Bourg
48	Bastien, Claudine, F " "
49	Bastien, Edith, F. " "
50	Bastien, Josée, F, " "
51	Bastien, Johanne, F, " "
52	Bertrand, Réal, M, C.P. 412, 553Bourg
53	Bertrand, Cécile, F " "
54	Bertrand, Olivette, F " "
55	Bujold, Francine, F, C.P. 5, 310 M.Ross
56	Boucher, Micheline, F, C.P. 74,680 Molloy
57	Boucher, Roland, M " "
58	Bond, Doreen F, C.P. 1597, 310M. Ross
59	Bond, Robert M " "
60	Bouchard, Donald, M, C.P. 1606,329 Ross
61	Barriault, Marjolaine, F, C.P. 1512
62	Bond, Pierre, M, C.P. 231, 299 Mgr Ross
63	Bond, Lucie, F, C.P. 1972, 299 Mgr Ross
64	Bond, Marc, M, C.P. 231, 299 Mgr Ross
65	Bond, Roger, M " "
66	Bond, Laurette, F " "
67	Bertrand, Edgar, M. C.P. 412, 676 Furlatte
68	Bertrand, Irène, F " "
69	Bisson, Michel, C.P. 457, 657 Furlatte
70	Bisson, Marguerite, F " "
71	Bisson, Lisette, F, C.P. 457
72	Bisson, Lise, F "
73	Bisson, André, M "
74	Bourget, Aldéa, F, C.P. 1403, 734 Dubuc
75	Bourget, Raymond, M, " "
76	Bond, Régis, M, C.P. 1723, 720 Dubuc
77	Bertrand, Monique, F, C.P. 1953, 727 Dubuc
78	Bertrand, Gérald, M " "
79	Cyr, Jean, M, C.P. 41, 733 rue Bond
80	Cyr, Roland, M " "
81	Cyr, Géraldine, F, " "
82	Cyr, Donat, M C.P. 1202, 309 Duclos
83	Cyr, Jacqueline, F, " "
84	Cyr, Renaud, M, " "
85	Cyr, Colette, F, " "
86	Cyr, Edridge, M, " "
87	Comeau, Guy, M C.P. 661, 207 R.Lemieux
88	Comeau, Irène, F " "
89	Comeau, Nathalie, F " "
90	Comeau, Alain,M " "
91	Cyr, Ovila, M C.P. 66n 191 R.Lemieux
92	Cyr, Mary, F " "
93	Cyr, Gilles, M " "
94	Chouinard, J. Pierre, M, C.P. 1483, 135 R.L.
95	Cyr, Gérald, M, C.P. 66, 590 Bourg
96	Cyr, Jeannette, F, " "
97	Cyr, Bernard,M, " "
98	Cyr, René M, " "
99	Cyr, Marc, M " "
100	Cyr, Jocelyn, M, " "
101	Cormier, Donald, M C.P. 74, 680 Molloy
102	Cyr, Carmel, M. C.P. 103, 575 Bourg
103	Cyr, Doris, F, " "
104	Comeau, Roger, M, C.P. 562, 671 Furlotte
105	Comeau, Albert, M, C.P. 122, 690 Furlotte
106	Comeau, Argentine, F, " "
107	Comeau, André, M " "
108	Cyr, Euclide, M, C.P. 677, 728 Dubuc
109	Cyr, Lionel, M " "
110	Dunn, Anicet, M, C.P. 1675, 722 Bond
111	Dunn, Hélène F, " "
112	Dunn, Marcel, M C.P. 1382, 726 Bond
113	Dunn, Annette, F " "
114	Dunn, Ida , F C.P. 1261, 728 Bond
115	Dubois, Jean Eudes, M, C.P. 1567, R Allard
116	Dubois, Nicole, F " "
117	Dégarie, Sergine, F C.P. 1241, 228 R. Lem.
118	Decan, Yves, M, C.P. 462, 129 R. Lem.
119	Dionne, Louis, M C.P. 1858, 559 Bourg
120	Dionne, Rhéa, M C.P. 1858 "
121	Dionne, Dorine, F " "
122	Dionne, Ghislain, M " "
123	Duguay, Bruno, M, C.P. 1304, 552 Bourg
124	Duguay, Angella, F " "

RURAL/RURALE		electoral district/circonscription	URBAN/URBAINE	
N°	page	GASPE	N°	page
150	N° 1 of/de 4			N° of/de
polling division section de vote		certified certifié signature(s)-enumerator(s) / signature(s)-recenseur(s) Marlene Ritchie	polling division section de vote	

F 303 **PRELIMINARY LIST OF ELECTORS**

85M-7-79

ELECTIONS CANADA

163572

LISTE PRÉLIMINAIRE DES ÉLECTEURS

This list of qualified electors for the polling division number as set out below was prepared for use at the pending federal election from information obtained at the enumeration and has been certified by the signature(s) below as to completeness and correctness so far as is possible.

La présente constitue la liste des électeurs de la section de vote dont le numéro apparaît plus bas préparée en vue de l'élection fédérale en cours d'après les renseignements recueillis lors du recensement. Le(s) recenseur(s) y a(ont) apposé sa(leur) signature, affirmant que cette liste est aussi complète et exacte que possible.

N°	
125	Duguay, Bruno M, C.P. 1304, 552 rue Bourg
126	Diotte, Paul M, C.P. 21, 576 rue Bourg
127	Diotte, Denise F, " "
128	Deraiche, Pierre M, C.P. 1537, 580 Bourg
129	Dubé, Thérèse, F, " "
130	Duguay, Rita F, C.P. 615, 220 Mgr Ross
131	Duguay, Brenda, F C.P. 374, 225 Mgr Ross
132	Deraiche, Yolande F, C.P. 548, 256 Mgr Ross
133	Deraiche, Chantal, F, C.P. 121, 311 Ross
134	Dufour, Marcelle F, C.P. 1343, 601 Bourg
135	Duguay, Louise F C.P. 1708, 324 Mgr Ross
136	David, Léopold M, C.P. 1171, 736 Dubuc
137	David, Adrien, M " "
138	David, Roger M, " "
139	Duguay, Ronald M, C.P. 321, 736 rue Dubuc
140	Duguay, Verginie F, " "
141	Duguay, Jean Yves M " "
142	Duguay, Jean Rock, M, " "
143	Duguay, Robert M, " "
144	Duguay, Sylvie F, " "
145	Dégarie, René, M, C.P. 96, 724 Dubuc
146	Dégarie, Anonicia, F. " "
147	Dégarie, Michel M, " "
148	Dégarie, Réjean M " "
149	Dubé, Chantal F, 715 rue Dubuc,
150	Dégarie, Diane F, 725 rue Dubuc C.P. 96
151	Dégarie, Jeannot, M " "
152	Desjardins, Claudette F, C.P. 1915 729 Dubuc
153	Desjardins, Claude M " "
154	Desjardins, Micheline, F " "
155	Desjardins, Hélène F, " "
156	Element, Jean Paul M, C.P. 311, 720 Bond
157	Element, Estelle F " "
158	Francoeur, Gérard, M C.P. 161, rue Mgr Ross
159	Francoeur, Lucette F " "
160	Francoeur, Beaudoin M, 239 rue Mgr Ross
161	Francoeur, Pierrette F "
162	Francoeur, Marguerite F C.P. 225, 339 Ross
163	Grenier, André, M, C.P. 1602, 244 Lemieux
164	Grenier, Lize F " "
165	Grenier, Mario M, C.P. 1706, 215 Lemieux
166	Giroux, Josianne F, C.P. 1241, 228 Lemieux
167	Giroux, Antoinette F C.P. 1094, 589 Bourg
168	Gagné, Huguette F, C.P. 1600, 249 Mgr Ross
169	Gagné, Paul Emile M " "
170	Gagné, André M, C.P. 1748, 267 Ross
171	Gagné, Louise, F, " "
172	Gagné, Germain M, C.P. 1724, 289 Mgr Ross
173	Gagné, Georgette F, " "
174	Guilbeault, Yglonde M, C.P. 74, 680 Molloy
175	Gauthier, Paul M, C.P. 1652, 314 Mgr Ross
176	Gauthier, Diane F " "
177	Goulet, Francine F, C.P. 1606, 329 Mgr Ross
178	Gagnon, Henri M, C.P. 624, 604 rue Bourg
179	Gagnon, Enrico M, " "
180	Gagnon, Aline F " "
181	Gagnon, Line F " "
182	Gagnon, Laurent M " "
183	Grenier, Aurêle M, C.P. 647, 732 Dubuc
184	Grenier, Odile F " "
185	Grenier, Martine F " "
186	Grenier, Onil M " "
187	Grenier, Patrice M, C.P. 647, 732 rue Dubuc
188	Grenier, Raoul M, C.P. 1615, 315 Duclos
189	Grenier, Noella F, " "
190	Grenier, Fernand M, C.P. 1463, 311 Duclos
191	Grenier, Huguette F " "
192	Grenier, Lina F " "
193	Grenier, Rock M " "
194	Grenier, Marc M " "
195	Grenier, Claude M " "
196	Grenier, Emilien M " 305 "
197	Grenier, Auralie F " "
198	Grenier, Gérard M " "
199	Grenier, Murielle F 327 rue Mgr Ross
200	Grenier, Jean M " "
201	Huard, Normand M, C.P. 637, 724 rue Bond
202	Johnson, Jean Pierre, M, C.P. 1522, rue Allard
203	Johnson, Jocelyne F " "
204	Joncas, Estelle F, C.P. 1585, 533 Bourg
205	Joncas, Romuald, M " "
206	Jones, Jeannine F, C.P. 667, 568 Bourg
207	Jones, Stanley M " "
208	Jones, Della F " "
209	Jones, Gary M " "
210	Jalbert, Robert M, C.P. 576, 301 Duclos
211	Jalbert, Thérèse F " "
212	Jalbert, André M " "
213	Lahaie, Roger M C.P. 431, rue Lemieux
214	Lahaie, Réjeanne F " "
215	Lahaie, Hélène F " "
216	Lantin, Hugues M C.P. 221, 159 Lemieux
217	Lantin, Wellie M " "
218	Laroche Marie F " "
219	Lantin, Lina F, C.P. 44, 149 Lemieux
220	Langlois Loisette F, C.P. 1825, 174 Lemieux
221	Langlais, Claire F C.P. 536, 147 Lemieux
222	Langlais, Gaétan M " "
223	Langlais, Monique F " "
224	Langlais, Micheline F, C.P. 1706, 215 Lemieux
225	Langlais, Marcelle F C.P. 1093, 213 Lemieux
226	Langlais, Camilia F C.P. 1614, 321 Lemieux
227	Langlais, Roger M " "
228	Langlais, Sylvie F " "
229	Lucas, Joane F C.P. 1204, 262 Lemieux
230	Lucas, Jean Paul M " "
231	Leblanc, Yvon M, C.P. 1241, 228 Lemieux
232	Leblanc, Michel, M, C.P. 610, rue Allard
233	Leblanc, Armande F " "
234	Lapointe, Etienne M, C.P. 1720, rue Allard
235	Leduc, Marc, M, C.P. 1936, rue Allard
236	Leduc, Marie Lyne F " "
237	Lemieux, Angélina F, C.P. 65, 714 Bond
238	Lemieux, Zéphirin M, " "
239	Langlais, Raymond M C.P. 544, 139 Lemieux
240	Langlais, Adeline F " "
241	Langlais, Danielle F, " "
242	Langelier, Marc M C.P. 1111, 684 Molloy
243	Langelier, Lise F " "
244	Lantin, Réjean M C.P. 404, 249 Mgr Ross
245	Lantin, France F " "
246	Lucas, Réginal M, C.P. 548, 256 Mgr Ross
247	Lucas, Gaétan M, C.P. 121, 311 Mgr Ross
248	Laplante, Réal M C.P. 225, 339 Mgr Ross

RURAL/RURALE			electoral district/circonscription	URBAN/URBAINE	
N°	page		GASPE	N°	page
150	N° 2	of/de 4			N° of/de
polling division / section de vote			certified / certifié — signature(s)-enumerator(s) / signature(s)-recenseur(s)	polling division / section de vote	
			Marlyse Ritchie		

F 303 **PRELIMINARY LIST OF ELECTORS**

8.5M-7-79

ELECTIONS CANADA

LISTE PRÉLIMINAIRE DES ÉLECTEURS

163573

This list of qualified electors for the polling division number as set out below was prepared for use at the pending federal election from information obtained at the enumeration and has been certified by the signature(s) below as to completeness and correctness so far as is possible.

La présente constitue la liste des électeurs de la section de vote dont le numéro apparaît plus bas préparée en vue de l'élection fédérale en cours d'après les renseignements recueillis lors du recensement. Le(s) recenseur(s) y a(ont) apposé sa(leur) signature, affirmant que cette liste est aussi complète et exacte que possible.

N°	
249	Lucas, Marguerite F, C.P. 1262, 250 Ross
250	Lucas, Albert, M " "
251	Lapointe, Lorraine F, C.P. 1302, Mgr Ross
252	Lapointe, Jean Guy M, " "
253	Leblanc, Armand M, C.P. 562, 671 Furlotte
254	Leblanc, Juliette F " "
255	Leblanc, Juliette F " "
256	Leblanc, Achille M " "
257	Leblanc, Claire F " "
258	Leblanc, Michel M " "
259	Leblanc, Richard M " "
260	Lafontaine, Emile M, C.P. 412, 676 Furlotte
261	Lantin, Renaud M C.P. 1708, 324 Mgr Ross
262	Lantin, Yvon M, C.P. 691, 563 rue Bourg
263	Lantin, Rita F " "
264	Lavigne, Clara F, C.P. 1212, 660 Furlotte
265	Langlais, Jean M C.P. 477, rue Furlotte
266	Langlais, Jocelyne F " "
267	Laflamme, Lilianne F C.P. 373, 722 Dubuc
268	Laflamme, François M " "
269	Laflamme, Daniel M " "
270	Leblanc, Arsène M C.P. 1953, 720 Dubuc
271	Leblanc, Thérèse F " "
272	Leblanc, Jeanne F, 715 rue Dubuc
273	Leblanc, Marc M " "
274	Lavigne, Marie Jeanne F, 723 rue Dubuc
275	Lavigne, Guy M " "
276	Michel, Maurice M C.P. 1263, 718 rue Bond
277	Michel, Yvonne " "
278	Michel, Jean Claude M," "
279	Martin, Roland M C.P. 2003, 220 Lemieux
280	Martin, Jacqueline F " "
281	Martin, Jean Pierre M " "
282	Martin, Johanne F " "
283	Meunier, Benjamin M C.P. 312, 218 Lemieux
284	Meunier, Rose Anna F " "
285	Meunier, Raynald M " "
286	Meunier, Monique F " "
287	Meunier, René M, C.P. 872, 676 Molloy
288	Meunier, Valentine F " "
289	Meunier, Mario M " "
290	Meunier, Guylaine F " "
291	Montmagny, Willie M C.P. 547, 680 Pelletier
292	Montmagny, Jacqueline F "
293	Montmagny, Suzanne F " "
294	Montmagny, Gaston M " "
295	Montmagny, Métivier, Stanislas M, C.P. 405
296	Métivier, Eveline F, C.P. 405, 303 Duclos
297	Murray, Percy M, rue Mgr Ross
298	Murray, Gaétanne F " "
299	Normandeau, Claudette F, C.P. 1132, 716Dubuc
300	Normandeau, Roland M " "
301	O'Connor, Eugène M C.P. 1324, 731 Bond
302	O'Connor, Georgine F " "
303	O'Connor, Raoul M " "
304	O'Connor, Azilda F " "
305	Olsen, Paul André M, C.P. 374, 225 Ross
306	Olsen, Adrien M " " 229 "
307	Olsen, Marie Paul F, " "
308	O'Connor, Romain M, C.P. 1608, 279 Mgr Ross
309	O'Connor, Simonne F " "
310	O'Connor, Jean Pierre M "
311	O'Connor, René M, C.P. 1927, 718 Dubuc
312	Pham, Ngocduc M, C.P. 966, rue Allard
313	Pitre, Sonia F, C.P. 1720, rue Allard
314	Paquin, Maurice, M C.P. 428, 605 Bourg
315	Paquin, Irène F " "
316	Paquin, Jean M " "
317	Paqquin, Louise F " "
318	Picard, Alcide M C.P. 615, 220 Mgr Ross
319	Picard, Marianne F C.P. 374, 229 "
320	Picard, Jocelyne F C.P. 614, 273 Mgr Ross
321	Picard, Lauraine F " "
322	Picard, Hilaire M " "
323	Plusquellec, Marie Paule F C.P. 881
324	Plusquellec, Renaud M "
325	Plusquellec, Sylvie f " "
326	Patry, Albert M C.P. 323, 655 rue Furlotte
327	Patry, Jeannine F " "
328	Patry, Michel M " "
329	Patry, Jean Eudes M " "
330	Patry, Marjolaine F " "
331	Poitras, Henri M C.P. 1768 313 Duclos
332	Poitras, Renée F " "
333	Poitras, Annette F C.P. 1927, 718 Dubuc
334	Poitras, Suzanne F C.P. 1723, 720 Dubuc
335	Poitras, Roland M C.P. 1757, 719 Dubuc
336	Poitras, Claudia F " "
337	Poitras, René M " "
338	Poitras, Ghislain M " "
339	Poitras, Michel M, C.P. 1595, 717 Dubuc
340	Poitras, Lorenza F, " "
341	Parent, Rosaire M, C.P. 34, 721 Dubuc
342	Parent, Christiane F " "
343	Parent, Christian M " "
344	Picard, Serge M C.P. 314 Mgr Ross
345	Rehel, Harry M C.P. 713, 224 Rod. Lemieux
346	Rehel, Marie F " "
347	Rehel, Marie André F " "
348	Roy, Antonio M, C.P. 425, 671 Molloy
349	Roy, Nicole F " "
350	Roy, Richard M " "
351	Roy, Yvonne F " "
352	Rehel, Nathalie F C.P. 1002, 579 Bourg
353	Rehel, Claire F " "
354	Rehel, Raynald M " "
355	Rehel, Diane F C.P. 741, 690 Pelletier
356	Rehel, Maurice M " "
357	Richard, Cécile f C.P. 1264, 300 Lemieux
358	Rehel, Georges M C.P. 741, 666 Furlotte
359	Rehel, Raymonde F " "
360	Rehel, Bernard M " "
361	Rehel, Sylvio M C.P. 1690, 61 Mgr Ross
362	Rehel, Micheline F " "
363	Rehel, Roland M C.P. 1212, 660 Furlotte
364	Rehel, Roger M " "
365	Ritchie, Pierrette F C.P. 1665, 726 Dubuc
366	Ritchie, Marlyne F " "
367	Sirois, Maurice M C.P. 1329 180 Ross
368	Sirois, Marie Berthe F " "
369	Sirois, Marc M " "
370	Sénéchal, Gilles, M, C.P. 1264, 300 Lemieux
371	Sergerie, Gilles M C.P. 712, 661 Furlotte
372	Sergerie Lucille F " "

RURAL/RURALE		electoral district/circonscription	URBAN/URBAINE	
N°	page	GASPE	N°	page
150	N° 3 of/de 4			N° of/de
polling division section de vote		certified certifié signature(s)-enumerator(s) / signature(s)-recenseur(s) Marlyne Ritchie	polling division section de vote	

F 303 **PRELIMINARY LIST OF ELECTORS**

8.5M-7-79

ELECTIONS CANADA

163574

LISTE PRÉLIMINAIRE DES ÉLECTEURS

This list of qualified electors for the polling division number as set out below was prepared for use at the pending federal election from information obtained at the enumeration and has been certified by the signature(s) below as to completeness and correctness so far as is possible.

La présente constitue la liste des électeurs de la section de vote dont le numéro apparaît plus bas préparée en vue de l'élection fédérale en cours d'après les renseignements recueillis lors du recensement. Le(s) recenseur(s) y a(ont) apposé sa(leur) signature, affirmant que cette liste est aussi complète et exacte que possible.

N°		N°	
373	Sergerie, Henri M C.P. 712, 661 Furlotte		
374	Sergerie, Ema F " "		
375	Synnett, Pierre M C.P. 1565, 740 Dubuc		
376	Synnett, Lucienne F " "		
377	Synnett, Michel M " "		
378	Synnett, Sylvie F " "		
379	Synnett, Yvon M " "		
380	Synnett, Steve M " "		
381	Thibodeau, Blanche F C.P. 1483, 135 Lemieux		
382	Therrien, Francine F C.P. 1600, 249 Ross		
383	Trépanier, Gérard M C.P. 693, 307 Duclos		
384	Vachon, Jean Guy M C.P. 683, 201 Lemieux		
385	Vachon, Claudette F " "		
386	Villeneuve, Roland M C.P. 684, 593 Bourg		
387	Villeneuve, Suzanne F "		
388	Vachon, Irène F C.P. 683, 544 Bourg		
389	Vachon, Martine F " "		
390	Vallée, Marc M C.P. 1512, 341 Mgr Ross		
391	Wafer, Antonio M C.P. 1454, 730 Dubuc		
392	Wafer, Evangéline F " "		
393	Wafer, Gino M " "		
394	Wafer, Aldo M " "		
395	Wafer, Renée F " "		

RURAL/RURALE		electoral district/circonscription	URBAN/URBAINE	
N° 150	page N° 4 of/de 4	GASPE	N°	page N° of/de
polling division section de vote		certified certifié signature(s)-enumerator(s) / signature(s)-recenseur(s) Marlyne Ritchie	polling division section de vote	

F 303 **PRELIMINARY LIST OF ELECTORS**

8.5M-7-79

ELECTIONS CANADA

163575

LISTE PRÉLIMINAIRE DES ÉLECTEURS

This list of qualified electors for the polling division number as set out below was prepared for use at the pending federal election from information obtained at the enumeration and has been certified by the signature(s) below as to completeness and correctness so far as is possible.

La présente constitue la liste des électeurs de la section de vote dont le numéro apparaît plus bas préparée en vue de l'élection fédérale en cours d'après les renseignements recueillis lors du recensement. Le(s) recenseur(s) y a(ont) apposé sa(leur) signature, affirmant que cette liste est aussi complète et exacte que possible.

N°		N°	
1	Audet, Gilles(M) 413 Bl.Gr.Pabos GOC1KO	63	Carroll, Clément (M) 404 Mgr. Ross GOC1KO
2	" , Lise (F) " " " " "	64	Clément, Marie Paule (F) 411 Ave. Potvin "
3	Asselin, Robert (M) 308 Christ.Coté "	65	Campagna, Nicole (F) 509 Ave. Potvin GOC1KO
4	Asselin, Ernest (M) 405 " " "	66	Cyr, Ronald (M) 106 Ave. Potvin "
5	Asselin, Angelina (F) " " " "	67	Cyr, Marie France " " " "
6	Bourget, Armand (M) 391 Bl. Gr. Pabos GOC1KO	68	Duguay, Nicole (F) 110 Bl. Gr. Pabos "
7	" , Madeleine (F)" " " " "	69	Diotte, Michel (M) 122 " " " "
8	Beauchamp, Réal (M) 265 " " " "	70	Dorion, Sylvie (F) " " " " "
9	Beaudin, Réjeanne (F)471 " " " "	71	Duffy, Georgette (F) 435" " " "
10	Boudreau, Gérald (M) 27 rue Potvin "	72	Duguay, Serge (M) " " " "
11	Boudreau, M. Reine (F)27 rue Potvin "	73	Dumais, Guy (M) 436 Bl. Gr. Pabos "
12	Bastien, Gilles (M) 21 rue Potvin "	74	Dumais, Marcelle (F) " " " "
13	Bastien, J. Mary (F) " " " "	75	Dumais, Michel (M) " " " "
14	" , Michelle (F)" " " "	76	Dastous, Aubert (M) 492 Bl. Gr. Pabos "
15	Boudreau, Nicole (F) 102 ave. Potvin "	77	" , Jacqueline " " " " "
16	Beliveau, Bernard (M) " " " "	78	Duguay, Renaud (M) 2 Ave. Potvin "
17	Beaulieu, Gérald (M) 206 ave. Potvin "	79	" , Paulette (F)" " " "
18	" , Noeline (F) " " " "	80	Dreaiche, Sylvie (F) 14 Ave. Potvin "
19	Blais, Paul André (M)105 " " "	81	Dubé, Sonia (F) 208 Ave. Potvin "
20	" , Lisette (F) " " " "	82	Dubois, Ghislaine (F) 211 Ave. Potvin "
21	Bujold, Norbert (M) 310 " " "	83	Dumais, Linda (F) 304 Ave. Potvin "
22	" , Anne Marie (F) " " "	84	Fullum, Jean Guy (M) Bl. Gr. Pabos "
23	" , Francine (F) " " "	85	" , Géraldine (F) " " " "
24	Bouchard, Louis (M) 301 " " "	86	Furlotte, Marguerite (F)586 Bl. Gr. Pabos "
25	" , Yvonne (F) " " " "	87	Forëst, Donald (M) Bl. Gr. Pabos GOC1KO
26	Babin, Christian (M) 600 " " "	88	Forest, Liliane (F) " " " "
27	" , Lisette (F) " " " "	89	Fournier, Jovette (F) 527 rue Christ. Coté.
28	Blais, Sylvie (F) 403 rue Christ. Coté "	90	Fournier, Paul (M) 402 Ave. Potvin GOC1KO
29	Blais, Carmen (F) 503 ave. Potvin "	91	Fournier, Huguette(F) 613 " " "
30	Blais, Josiane (F)505 " " "	92	Gallant, Raymond (M) 400 Bl. Gr. Pabos "
31	Bernier, Liette (F) 504 Ave. Potvin "	93	" , Juliette (F) " " " " "
32	Blais, Oscar (M) 502 Ave. Potvin "	94	" , Tommy (M) " " " " "
33	Blais, Jacqueline (M) 502 Ave.Potvin "	95	Georges, Pierre (M) " " " "
34	Bertrand, Claire (F) 408 Mgr. Ross "	96	" , Donna (F) " " " "
35	Carbonneau, Gilles (M) 396 Bl. Gr. Pabos"	97	Gagné, J. Paul (M) " " " "
36	" , Lucille (F) " " " " "	98	Giroux, Georges (M) 110 " " " "
37	Caron, Jean Marie (M)413 " " " "	99	Guilbeault, Georges(M)120" " " "
38	" , Jeannine (F) " " " "	100	" , Bernadette(F) " " " " "
39	Cyr, Antonio (M) 269 " " " "	101	Gagné, Gérald (M) 552 " " " "
40	Cyr, Florence (F) " " " " "	102	Gagné, Réjean (M) 551 " " "
41	Cyr, Nathalie (F) " " " " "	103	Grenier, Micheline(F)552 " " " "
42	Cyr, Linda (F) " " " " "	104	" , Gilles (M) 28 Ave. Potvin "
43	Cormier, Gaston (M) 230 " " " "	105	" , Marguerite " " " "
44	" , Géralda (F) " " " " "	106	" , Mariette (F) 104 Ave. Potvin "
45	Chouinard, Michel (M)413 " " " "	107	Giroux, Ginette (F) 108 " " "
46	Comeau, Diane (F) 586 " " " "	108	Gionest, André (M) 204 Ave. Potvin "
47	Collin, Donna (F) 480 " " " "	109	" , Patricia " " " "
48	" , Irène (F) " " " " "	110	Grenier, Pierre,(M) 208 Ave. Potvin "
49	" , Donald (M) " " " " "	111	Giroux, Gaston (M) 504 Ave. Potvin
50	" , Michel (M) " " " " "	112	Grenier, Ludger (M) 107 " " "
51	Cyr, Robert (M) 6 Ave. Potvin "	113	Henry, Bertrand (M) 300 Bl. Gr. Pabos "
52	Cyr, Thérèse (F)" " " "	114	" , Micheline(F) " " " " "
53	Cormier, Raymond (M) 12 Ave. Potvin "	115	" , Maryse (F) " " " " "
54	" , Mireille (F) " " " "	116	" , Luc (M) " " " " "
55	Cyr, Rodrigue (M) 202 Ave. Potvin "	117	Houle, Rejean (M) 480 " " " "
56	Cyr, Dorothy (F) " " " "	118	Houle, Annette (F) " " " " "
57	Collin, Elisabeth (F) 203 Ave. Potvin "	119	Houle, Johnny(M) 4 Ave. Potvin "
58	" , Jacqueline (F)203 " " "	120	Henry, Renaud (M) 24 Ave. Potvin "
59	" , Jean Marie (M)307 " " "	121	" , Marie (F) " " " "
60	Cyr, Noel (M) 303 Ave. Potvin "	122	" , Daniel (M) " " " "
61	Cayer, Simone (F) 604 Ave. Potvin "	123	Huard, Carmen (F) 619 Ave. Potvin "
62	Carroll, Anne Marie (F) 404 Mgr. Ross "	124	" , Robert (M) " " "

RURAL/RURALE		electoral district/circonscription	URBAN/URBAINE	
N°151	page N° 1 of/de 3	Gaspe-est CHANDLER	N° 151	page N° 1 of/de 3
polling division section de vote		certified certifié signature(s)-enumerator(s) / signature(s)-recenseur(s) Tommy Gallant	polling division section de vote	

163576

F 303 **PRELIMINARY LIST OF ELECTORS**

ELECTIONS CANADA

LISTE PRÉLIMINAIRE DES ÉLECTEURS

85M-7 79

This list of qualified electors for the polling division number as set out below was prepared for use at the pending federal election from information obtained at the enumeration and has been certified by the signature(s) below as to completeness and correctness so far as is possible.

La présente constitue la liste des électeurs de la section de vote dont le numéro apparaît plus bas préparée en vue de l'élection fédérale en cours d'après les renseignements recueillis lors du recensement. Le(s) recenseur(s) y a(ont) apposé sa(leur) signature, affirmant que cette liste est aussi complète et exacte que possible.

N°		N°	
•125	Hunt, Shirly (F) 606 Ave. Potvin GOC1KO	•187	Montmagny, Louise (F) 614 Ave. Potvin GOC1KO
126	Joncas, Bernard (M) 440 Bl. Gr. Pabos "	188	Methot, Edmond (M) 103 " " "
127	" , Denis (M) " " " " "	189	" , Estelle (F) " " " "
128	Johnson, Susanne (F) 550 " " " "	190	Métivier, Arthur (M) 207 " " "
129	Joncas, Françoise (F) 101 Ave. Potvin "	191	" , Electa (F) " " " "
130	" , Francine (F) " " " "	192	" , Guy (M) " " " "
131	Janelle, Wilson (M) 128 Bl. Gr. Pabos "	193	" , Carole (F) " " " "
132	" , Suzanne (F) " " " " "	194	Methot, Jean Claude (M) 209 " " "
133	Kearny, Marlyne (F) " " " "	195	" , Elisabeth (F) 209 " " "
134	Kerr, Georges (M) 205 Ave. Potvin "	196	Métivier, Jean Yves (M) 210 " " "
135	" , Fernande (F) " " " "	197	Meunier, Jean Louis (M) 304 " " "
136	Levesque, André (M) 390 Bl. Gr. Pabos "	198	Montmagny, Clémence (F) 612" " "
137	" , Martine (F) " " " " "	199	Moreau, Edgar (M) 503 " " "
138	Laplante, Gaston (M) 122 " " " "	200	Methot, Simone (F) 507 " " "
139	Laplante, Linda (F) " " " " "	201	Methot, Murielle (F) 603 " " "
140	Lagacé, Edgar (M) 416 " " " "	202	Normand, Bernard (M) 23 " " "
141	Loisslle, Céline (F) 421 " " " "	203	" , Gaby (F) " " " "
142	Levesque, Pierrette (F) 440 Bl. Gr. Pabos "	204	" , Mario (M) " " " "
143	LeBrasseur, Yolaine (F) 551 " " " "	205	Normandeau, Thérèse (F) 618" " "
144	Lelièvre, Armand (M) 10 Ave. Potvin GOC1KO	206	Ouellet, Dolores (F) 110 " " "
145	" , Ethel (F) " " " "	207	Poirier, Louis (M) 408 Bl. Gr. Pabos "
146	Levesque, Gilbert (M) 16 " " " "	208	" , Mélanie (F)" " " " "
147	" , Rachel (F) " " " "	209	Potvin, Bernard (M) 511 rue Christ. Coté "
148	" , Pierre A. (M)" " " "	210	" , Debbie (F) " " " " "
149	Lepage, Raymond (M) 22 " " "	211	" , Thérèse (F) rue " " "
150	" , Denise (F) " " " "	212	" , Marc (M) " " " "
151	Lavoie, Gilles (M) 20 " " "	213	" ,Linda (F) " " " "
152	" , Yolande (F) " " " "	214	Poirier, Maurice (M) 18 Ave. Potvin "
153	Lavoie, Marcel (M) 26 " " "	215	" , Annette (F) " " " "
154	" , Paula (F) " " " "	216	" , Véronique (F)" " " "
155	Laflamme, Gaston (M) 25 " " "	217	Pilote, Micheline (F) 307 Ave. Potvin "
156	" , Jocelyne (F)" " " "	218	Pipon, Harold (M) 612 " " "
157	Lucas, Rachel (F) 610 Ave. Potvin "	219	Poitras, Philippe (M) 403 rue Christ.Coté "
158	Lucas, Yolande (F) 611 " " "	220	Pagé, Hercule (M) 409 " " " "
159	Lapierre, Jacqueline (F) 620 Ave. Potvin "	221	" , Ginette (F) " " " " "
160	" , Claudie (F) " " " "	222	Pinel, Roger (M) 107 Ave. Potvin GOC1KO
161	" , Michel (M) " " "	223	Poirier, Annette (F) 608 Ave. Potvin "
162	" , Daniel (M) " " " "	224	Roy, Paul (M) 400 Bl. Gr. Pabos "
163	Lejeune, Jean Guy (M) 616 Ave. Potvin GOC1KO	225	Rioux, Joseph (M) 110 Bl. Gr. Pabos "
164	Laplante, Marcel (M) 111 " " "	226	" , Ghislaine (F)" " " " "
165	" , Aldéa (F) " " " "	227	" , Etienne (M) " " " "
166	" , Denis (M) " " " "	228	Roy, Pierre (M) " " " "
167	Loiselle, Micheline (F) 210 " " "	229	Rehel, Rolande (F) 308 Ave. Potvin "
168	Lucas, Gaetan (M) 311 " " "	230	Roussy, Arthur (M) 309 " " "
169	" , Chantal (F) " " " "	231	" , Blanche (F) " " " "
170	Leclerc, Alma (F) 401 Rue Christ. Coté "	232	Roussy, Chantal (F) 601 " " "
171	" , Pauline " " " " "	233	Robitaille, Louis (M) 407 rue Mgr, Ross"
172	Lemieux, Simone (F) 410 Ave. Potvin "	234	" , Denyse(F) " " " " "
173	Lebouthillier, Luc (M) 505 Ave. Potvin "	235	Smith, Alvine (F) 416 Bl. Gr. Pabos GOC1KO
174	LeBlanc, Jean Guy (M) 506 " " "	236	St. Laurent, Yves (M) 421" " " "
175	Lantin, Denis (M) 510 Ave. Potvin "	237	" , Wilfrid(M)" " " " "
176	Lucas, Francine (F)" " " "	238	" ,Juliette(F)" " " " "
177	Langlois, Alban (M) 613 " " "	239	Smith, Raymond (M) 509 Bl. Gr. Pabos "
178	Mercier, Mario (M) 234 Bl. Gr. Pabos "	240	" ,Pierrette (F) " " " " "
179	" , Lucille (F) " " " " "	241	" , Line (F) " " " " "
180	" , Clovis (M) 471" " " " "	242	Sénéchal, Normand (M) 4 Ave. Potvin "
181	" , Sophie(F) " " " "	243	" , Pierrette(F)" " " "
182	" , Claude (M) " " " "	244	Soucy, Serge (M) 14 Ave. Potvin "
183	Mainville, Gildas (M) 527 rue Christ.Coté "	245	Simard, Claire (F) 508 rue Christ.Coté "
184	Mercier, Gérald (M) 19 Ave. Potvin GOC1KO	246	Thibault, Gaston (M) 379 Bl. Gr. Pabos "
185	" , Reine (F) " " " "	247	" ,Germaine (F) " " " " "
186	Michel, Cécile (F) 602 " " "	248	" ,Michel (M) " " " " "

RURAL/RURALE		electoral district/circonscription	URBAN/URBAINE	
N° 151	page N° 2 of/de 3	Gaspé-est Chandler	N° 151	page N° 2 of/de 3
polling division section de vote		certified certifié signature(s)-enumerator(s) / signature(s)-recenseur(s) Tommy Gallant	polling division section de vote	

163577

F 303 **PRELIMINARY LIST OF ELECTORS**

8 5M-7-79

ELECTIONS CANADA

LISTE PRÉLIMINAIRE DES ÉLECTEURS

This list of qualified electors for the polling division number as set out below was prepared for use at the pending federal election from information obtained at the enumeration and has been certified by the signature(s) below as to completeness and correctness so far as is possible.

La présente constitue la liste des électeurs de la section de vote dont le numéro apparaît plus bas préparée en vue de l'élection fédérale en cours d'après les renseignements recueillis lors du recensement. Le(s) recenseur(s) y a(ont) apposé sa(leur) signature, affirmant que cette liste est aussi complète et exacte que possible.

N°		N°	
249	Tremblay, Raynald (M) 300 Ave. Potvin GOC1KO		
250	" , Aurore (F) 306 " " " "		
251	" , Edgar (M) " " " "		
252	Thibodeau, Jean (M) 408 Mgr. Ross "		
253	Villeneuve, Denise (F) 480 Bl. Gr. Pabos "		
254	" , Mario (M) " " " " "		
255	Vallières, André (M) 519 rue Christ. Coté "		
256	" , Jacqueline(F) " " " " "		
257	" , Manon (F) " " " " "		
258	Vallée, Jean Claude (M) 406 ave. Potvin "		
259	" , Suzanne (F) " " " " "		
260	Whittom, Embert (M) 290 Bl. Gr. Pabos "		
261	" , Ginette (F) " " " " "		
262	Wagner, Allexina (F) 27 Ave. Potvin "		

RURAL/RURALE		electoral district/circonscription	URBAN/URBAINE	
N° 151	page N° 3 of/de 3	Gaspe-est Chandler	N° 151	page N° 3 of/de 3
polling division section de vote		certified certifié signature(s)-enumerator(s) / signature(s)-recenseur(s) Tommy Pallant	polling division section de vote	

F 303 **PRELIMINARY LIST OF ELECTORS**

8.5M-7-79

ELECTIONS CANADA

163578

LISTE PRÉLIMINAIRE DES ÉLECTEURS

This list of qualified electors for the polling division number as set out below was prepared for use at the pending federal election from information obtained at the enumeration and has been certified by the signature(s) below as to completeness and correctness so far as is possible.

La présente constitue la liste des électeurs de la section de vote dont le numéro apparaît plus bas préparée en vue de l'élection fédérale en cours d'après les renseignements recueillis lors du recensement. Le(s) recenseur(s) y a(ont) apposé sa(leur) signature, affirmant que cette liste est aussi complète et exacte que possible.

N°	CHANDLER GOC 1KO
1	ARSENAULT, Georgianna (f) 257 rue Comm. O C.P. 295
2	ARSENAULT, Hermyle (M) 289 rue Comm. O C.P.1346
3	ARSENAULT, Graziella (F) 289 rue Comm. O C.P.1346
4	ARSENAULT, Jean-Guy (M) 289 rue Comm. O C.P.1346
5	ARBOUR, René (M) 375 rue Comm. O C.P.632
6	ARBOUR, Aline (F) 375 rue Comm. O C.P.632
7	ARBOUR, Louise (F) 375 rue Comm. O C.P.632
8	ANDERSON, Gilberte (F) 288 rue Comm. O C.P.1232
9	ARSENAULT, Colombe (F) 274 rue Comm. O C.P.1850
10	ARSENAULT, Simone (F) 385 rue Comm. O C.P.646
11	BEAUDOIN, Gertrude (F)231 rue Comm. O C.P.406
12	BELANGER, Eulalie (F) 497 rue Boisvert C.P.265
13	BOURDAGES, Henri (M) 480 rue Boisvert C.P.974
14	BOURDAGES, Olivette (F) 480 rue Boisvert C.P.974
15	BOURDAGES, Chantal (F) 480 rue Boisvert C.P.974
16	BUJOLD, Léonie (F) 477 rue Wall C.P.425
17	BUJOLD, Réjeanne (F) 477 rue Wall C.P.425
18	BROUSSEAU, Octavie (F) 406 rue Comm. O C.P.1510
19	BROUSSEAU, Roberto (M) 406 rue Comm. O C.P.1510
20	BRIAND, Diane (F) 350 rue Flynn C.P.1445
21	BERUBE, Louise (F) 339 rue Flynn C.P.992
22	BRIAND, Marguerite (F) 350 rue Comm. O C.P.14
23	BRIAND, Jeannette (F) 350 rue Comm. O C.P.14
24	BRIAND, Ronald (M) 350 rue Comm. O C.P.14
25	BRIAND, Blanche (F) 328 rue Comm. O C.P.491
26	BELANGER, Rita (F) 430 rue Mgr Laval C.P.519
27	BELANGER, Laurent (M) 430 rue Mgr Laval C.P.519
28	BOURGET, Lisa (F) 429 rue des Pères Eudistes
29	BOURGET, Michel (M) rue des Pères Eudistes C.P.712
30	BLAIS, Line (F) 490 rue Fahey C.P.1962
31	BOURQUE, Noelline (F) Rue Comm. O C.P.367
32	BEAUDRY, Denis (M) 197 rue Comm. O C.P.407
33	BEAUDRY, Annette (F) 197 rue Comm. O C.P.407
34	BEAUDRY, Rachel (F) 197 rue Comm. O C.P.407
35	BELANGER, Phyllis (F) 308 rue Comm. O C.P.331
36	BECK, Marcelle (F) 430 rue des Pères Eudiste C.P.246
37	BECK, Nelson (M) 430 rue des Pères Eudistes C.P.246
38	BLANCHARD, Gisèle Sr. (F) 235 rue Comm. O C.P.38
39	BERGERON, Jacqueline (F) 10 rue de Belle-feuille C.P. 700
40	BOURGET, Madeleine (F) 440 rue Mgr Laval C.P.266
41	BERNATCHEZ, Marcel (M) 429 rue des Pères Eudistes C.P.712
42	BOUCHARD, Rolland (M) 14 rue de Belle-feuilles APT 6 C.P.1436
43	BOUCHARD, Pierrette (F) 14 rue de Belle-feuilles APT 6 C.P.1436
44	CYR, Don (M) 119 rue Comm. O C.P.155
45	CABANA, Albert (M) 497 rue Fahey C.P.112
46	CABANA, Juliette (F) 497 rue Fahey C.P.112
47	CABANA, Jules (M) 497 rue Fahey C.P.112
48	CYR, Elisabeth (F) C.P.451
49	CYR, Jean-Baptiste (M) C.P.451
50	CORMIER, Marcèle (F) rue Boisvert C.P.1619
51	CORMIER, Jean-Luc (M) rue Boisvert C.P.1619
52	CHOUINARD, Stella (F) 325 rue Comm. O C.P.72
53	CHOUINARD, Mona (F) 325 rue Comm. O C.P.72
54	CHOUINARD, Lorraine (F) 325 rue Comm. O C.P.72
55	CARON, Emilien (M) 397 rue Comm. O C.P.841
56	CARON, Noella (F) 397 rue Comm. O C.P.841
57	CARON, Sylvie (F) 397 rue Comm. O C.P.841
58	CARON, Joseph (M) 397 rue Comm. O C.P.841
59	CARON, Marie-Eve (F) 397 rue Comm. O C.P.841
60	CYR, Gérard (M) 398 rue Comm. O C.P.415
61	CYR, Armandine (F) 398 rue Comm. O C.P.415
62	CYR, Rollande (F) 274 rue Comm.O C.P.1727
63	CASTILLOUX, Marianna (F) 444 Mgr Laval C.P.266
64	CHEDORE, Carole (F) 429 rue des Pères Eudistes C.P.2035
65	COLLIN, Alexandre (M) 429 rue des Pères Eudistes C.P.2035
66	COCHRANE, Sally (F) 14 rue de Bellefeuilles C.P.1242
67	COCHRANE, Murray (M) 14 rue de Bellefeuilles C.P.1242
68	CRONIER, Alfred (M) 490 rue Fahey C.P.446
69	CRONIER, Adéline (F) 490 rue Fahey C.P.446
70	CRONIER, Marc-André (M) 490 rue Fahey C.P.1962
71	CYR, Johanne (F) 219a rue Comm. O C.P.1937
72	CORMIER, Renaud (M) 485 rue Boisvert C.P.527
73	CYR, Claude (M) rue Comm.O C.P.367
74	CYR, Jeanne (F) 256 rue Comm. O C.P.87
75	CABANA, Paul-Denis (M) 274 rue Comm. O APT4 C.P.1850
76	CHAPADOS, Marie (F) 367 rue Comm. O APT7 C.P.811
77	CROSMAN, Kelly (F) 359 rue Comm. O C.P.55
78	CROSMAN, Kim (F) 359 rue Comm. O C.P.55
79	DESBIENS, Pat (f) 129 rue Comm. O
80	DUGUAY, Antonio (M) 211 rue Comm. O C.P.1985
81	DUGUAY, Rena (F) 494 rue Boisvert C.P.822
82	DUGUAY, Charles (M) 494 rue Boisvert C.P.822
83	DUGUAY, Jasmine (F) 494 rue Boisvert C.P.822
84	DESBIENS, Cécile (F) 481 rue Wall C.P.1898
85	DEA, Maurice (M) 295 rue Comm. O C.P.23
86	DEA, Jacqueline (F) 295 rue Comm. O C.P.23
87	DUGUAY, Edith (F) 429 rue des Pères Eudistes C.P.1962
88	DUGUAY, Anita (F) 165 rue Comm. O C.P.125

RURAL/RURALE			electoral district/circonscription	URBAN/URBAINE		
N° 152	page N° 1	of/de 4	Gaspe	N°	page N°	of/de
polling division / section de vote			certified / certifié — signature(s)-enumerator(s) / signature(s)-recenseur(s): Johanne Bastien	polling division / section de vote		

F 303 **PRELIMINARY LIST OF ELECTORS**

8 5M-7-79

ELECTIONS CANADA

163579

LISTE PRÉLIMINAIRE DES ÉLECTEURS

This list of qualified electors for the polling division number as set out below was prepared for use at the pending federal election from information obtained at the enumeration and has been certified by the signature(s) below as to completeness and correctness so far as is possible.

La présente constitue la liste des électeurs de la section de vote dont le numéro apparaît plus bas préparée en vue de l'élection fédérale en cours d'après les renseignements recueillis lors du recensement. Le(s) recenseur(s) y a(ont) apposé sa(leur) signature, affirmant que cette liste est aussi complète et exacte que possible.

N°	CHANDLER GOC 1KO
89	DUBOIS, Odette (F) 497 rue Wall C.P.94
90	DUBOIS, Léo (M) 497 rue Wall C.P.94
91	DAVID, Armand (M) 497 rue Wall C.P.94
92	DUPUIS, Jean-Marc (M) Rue Comm. O C.P.1886
93	DUBOIS, Marguerite (F) 342 rue Comm. O C.P.467
94	DUBOIS, Laurent (M) 342 rue Comm. O C.P.467
95	DUBOIS, Théophile (M) 342 rue Comm. O C.P.467
96	DUBOIS, Yvon (M) 342 rue Comm. O C.P.1034
97	DUBOIS, Réjeanne (F) 342 rue Comm. O C.P.1034
98	DESJARDINS, Roger (M) 493 rue Wall C.P.695
99	DUBE, Jean-Pierre (M) 429 rue des Pères Eudistes
100	DUGUAY, Marie (F) 274 rue Comm. O
101	DUBE, Janina (F) 274 rue Comm. O C.P.1789
102	DOWLE, Bérangère (F) 21 rue Bellefeuilles C.P.1613
103	DOWLE, Roger (M) 21 rue Bellefeuilles C.P.1613
104	DUGAS, Carol (M) 305 rue Comm. O
105	DUGAS, Lisette (F) 305 rue Comm. O
106	FURLONG, Robert (M) 129 rue Comm. O C.P.1966
107	FURLOTTE, Léo (M) 328 rue Comm. O C.P.491
108	FURLONG, Claude (M) 434 rue Murphy
109	FORTIN, Paul (M) 195 rue Comm. O
110	FORTIN, Janita (F) 195 rue Comm. O
111	FULLUM, Marielle (f) 235 rue Comm. O C.P.38
112	FULLUM, Annette Sr (F) 235 rue Comm. O C.P.38
113	FOURNIER, Inès (F) 441 rue Mgr Laval C.P.675
114	FURLONG, Kathleen (F) 359 rue Comm. O C.P.55
115	FITZPATRICK, Don (M) 41 rue de Bellefeuilles C.P.263
116	FITZPATRICK, Roxanne (F) 41 rue de Bellefeuilles C.P.263
117	GODIN, Janine (F) 129 rue Comm. O C.P.396
118	GAGNE, Louis (M) 119 rue Comm. O C.P.155
119	GAGNON, Pierre (M) 429 rue Soldat Chouinard C.P.2039
120	GERVAIS, Fernand (M) 444 Mgr Laval C.P.266
121	GERVAIS, Gilberte (F) 230 rue Comm. O C.P.134
122	GOUPIL, Mario (M) 440 rue des Pères Eudistes C.P.523
123	GOUPIL, Marie-Laure (F) 440 rue des Pères Eudistes C.P.523
124	GAUDREAU, Marjolaine (F) 429 rue des Pères Eudistes
125	GIROUX, Mariette (F) Rue Comm. O C.P.1828
126	GRENIER, Yvon (M) Rue COmm. O C.P.24
127	GRENIER, Rock (M) RUE Comm. O C.P.24
128	GRENIER, Renaud (M) Rue Comm. O C.P.24
129	GRENIER, Raymonde (F) Rue Comm. O C.P.24
130	GARANT, Monique (F) 435 rue Soldat Chouinard
131	GARRETT, Raymond (M) 435 rue Soldat Chouinard
132	GAUTHIER, Omer (M) 430 rue des Pères Eudistes C.P.246
133	GIROUX, Gérard (M) 340 rue Flynn C.P.1237
134	GIROUX, Joan (F) 340 rue Flynn C.P.1237
135	GIROUX, Dominique (F) 340 rue Flynn C.P.1237
136	GERVAIS, Cécile (F) 440 rue Mgr Laval C.P.266
137	GALLAGHER, Genevieve (F) 263 rue Comm. O C.P.1763
138	GALLAGHER, Liette (F) 263 rue Comm. O C.P.1763
139	GAGNE, Julie (F) 119 rue Comm. O C.P.155
140	GAGNE, Josée (F) 119 rue Comm. O C.P.155
141	GAGNE, Desneiges (F) 119 rue Comm. O C.P.155
142	GRENIER, Flore (F) 209 rue Comm. O C.P.451
143	GROLEAU, Thérèse (F) 498 rue Boisvert C.P.75
144	GROLEAU, Lorenzo (M) 498 rue Boisvert C.P.75
145	GROLEAU, Rachel (F) 498 rue Boisvert C.P.75
146	GIONEST, Florient (M) 257 rue Comm. O C.P.295
147	GIROUX, Diane (F) 343 rue Comm. O C.P. 1085
148	GIROUX, Jean-Marc (M) 343 rue Comm. O C.P.1085
149	GUENETTE, Irène (F) 394 rue Comm. O C.P.515
150	GENDREAU, Diane (F) 396 rue Comm. O C.P.1875
151	GENDREAU, René (M) 396 rue Comm. O C.P.1875
152	HUARD, Géatan (M) 437 rue Murphy C.P.1084
153	HUARD, Marie-Reine (F) 437 rue Murphy C.P.1084
154	HOULE Jeanne Sr (F) 235 rue Comm. o C.P.38
155	JONES, Gemma (F) 480 rue Wall C.P.1901
156	KEAYS, Sonia (F) 211 rue Comm. O C.P.1985
157	LAPLANTE, Richard (M) 129 rue Comm. O
158	LEPAGE, Bertrand (M) 193 rue Comm. O C.P.670
159	LUCAS, Bernard (M) 197 rue Comm. O C.P.2023
160	LANTIN, Réné (M) 480 rue Fahey C.P.1834
161	LANTIN, Lise (F) 480 rue Fahey C.P.1834
162	LUCAS, Emilia (F) 251 rue Comm. O C.P.894
163	LUCAS, Wilbrod (M) 251 rue Comm. O C.P.894
164	LEMIEUX, Mariange (F) 429 rue des Pères Eudistes C.P.1986
165	LEVESQUE, Albert (M) 333 rue Comm. O C.P.282
166	LEVESQUE, Desneiges (F) 333 rue Comm. O C.P.282
167	LEVESQUE, Marcel (M) 333 rue Comm. O C.P.282
168	LEVESQUE, Marc (M) 333 rue Comm. O C.P.282
169	LEFEBVRE, Roger (M) 350 rue Flynn C.P.1445
170	LUPIEN, Johanne (F) 429 Rue Soldat Chouinard C.P.2039
171	LEBLANC, Jean-Charles (M) 288 rue Comm. O C.P.1232
172	LANGLAIS, Denis (M) 429 rue des Pères Eudistes C.P.1997
173	LEBRETON, René (M) 429 rue des Pères Eudistes C.P.1962
174	LAPLANTE, Paul-André (M) 427 rue des Pères Eudistes C.P.1312
175	LUCAS, Donald (M) 219a rue Comm.O C.P.1937
176	LEMIEUX, Nicole (F) 481 rue Wall C.P.1897
177	LUCE, Johanne (F) 351 rue Comm. O C.P.573
178	LUCE, Béatrice (F) 351 rue Comm. O C.P.573
179	LUCE, Adrien (M) 351 rue Comm. O C.P.573
180	LUCAS, Thérèse (F) Rue Comm. O C.P.1886
181	LOISEL, Egide (M) 436 rue Murphy C.P.1662
182	LOISEL, Marjolaine (F) 436 rue Murphy C.P.1662
183	LUCE, Yvette (F) 314 rue Comm. O C.P.262

RURAL/RURALE			electoral district/circonscription	URBAN/URBAINE		
N°	page		Gaspé	N°	page	
152	N° 2	of/de 4	certified signature(s)-enumerator(s) / signature(s)-recenseur(s) certifié Johanne Bastien		N°	of/de
polling division section de vote				polling division section de vote		

163580

F 303 **PRELIMINARY LIST OF ELECTORS**

ELECTIONS CANADA

LISTE PRÉLIMINAIRE DES ÉLECTEURS

85M-7-79

This list of qualified electors for the polling division number as set out below was prepared for use at the pending federal election from information obtained at the enumeration and has been certified by the signature(s) below as to completeness and correctness so far as is possible

La présente constitue la liste des électeurs de la section de vote dont le numéro apparaît plus bas préparée en vue de l'élection fédérale en cours d'après les renseignements recueillis lors du recensement Le(s) recenseur(s) y a(ont) apposé sa(leur) signature, affirmant que cette liste est aussi complète et exacte que possible.

N°	CHANDLER GOC 1KO
184	LEVESQUE, Renaud (M) 10 rue de Bellefeuilles C.P.700
185	LEBREUX, Dora (F) 262 rue Comm. O C.P.322
186	LEBREUX, Géralda (F) 262 rue Comm. O C.P.322
187	LEBREUX, Ghislaine (F) 262 rue Comm. O C.P.322
188	LEVESQUE, Denis (M) 274 rue Comm. O
189	LEMIEUX, Ghislaine Sr (F) 484 rue Boisvert C.P.384
190	LAGACE, Serge (M) 14 rue de Bellefeuilles C.P.511
191	LAGACE, Françoise (F) 14 rue de Bellefeuille C.P.511
192	McGRATH, Louis (M) 320 rue Comm. O C.P.373
193	Mc GRATH, Elisabeth (F) 320 rue Comm. O C.P.373
194	McKINNON, Gilles (M) 496 rue Wall C.P.157
195	McKINNON, Mary (F) 496 rue Wall C.P.157
196	Mc KINNON, Kevin (M) 496 rue Wall C.P.157
197	MURPHY, Carl (M) 125 rue Comm. O C.P.582
198	MURPHY, Muriel (F) 125 rue Comm. O C.P.582
199	METHOT, Hermel (M) 129 rue COmm. O C.P.1956
200	MORNEAU, Angelo (M) 232 rue Comm. O C.P.336
201	MORNEAU, Léontine (F) 232 rue Comm. O C.P.336
202	METIVIER, Hélène (F) Rue Wall C.P.1767
203	METIVIER, Irvin (M) Rue Wall C.P.1767
204	MURRAY, Allan (M) Rue Murphy C.P.1323
205	MURRAY, Olivette (F) Rue Murphy C.P.1323
206	MICHAUD, Georges (M) 429 rue Mgr Laval C.P.326
207	MICHAUD, Léonie (F) 429 rue Mgr Laval C.P.326
208	MOLLOY, Marcel (M) 230 rue Comm. O C.P.134
209	MOLLOY, Diane (F) 230 rue Comm. O C.P.134
210	MEUNIER, Marie-Jeanne (F) 426 rue des Pères Eudistes C.P.1546
211	MEUNIER, Raymond (M) 426 rue des Pères Eudistes C.P.1546
212	MICHEL, Yvan (M) 12 rue de Bellefeuilles C.P.327
213	MAILLE, Michel (M) 14 rue de Bellefeuilles C.P.643
214	METHOT, Georges-Henri (M) 490 rue Boisvert C.P.1181
215	MOLLOY, Armande (F) 436 rue Soldat Chouinard C.P.433
216	MOREAU, Vilmont (M) 306 rue Comm. O C.P.1354
217	MOREAU, Marguerite (F) 306 rue Comm. O C.P.1354
218	MOREAU, Alain (M) 306 rue Comm. O C.P.1354
219	MYLES, Aylmer (M) 439 rue Mgr Laval C.P.303
220	MURPHY, Norbert (M) 269 rue Comm. O
221	MURPHY, Viola (F) 269 rue Comm. O
222	MYLES, Joseph (M) 367 rue Comm. O
223	NADEAU, Marcel (M) 165 rue Comm. O C.P.401
224	NADEAU, Claudette D. (F) 165 rue Comm. O C.P.401
225	NICHOLAS, Eléonard (F) 429 rue des Pères Eudistes
226	O'CONNOR, Michel (M) 429 rue des Pères Eudistes C.P.1986
227	O'CONNOR, Line (F) 439 rue Murphy

N°	
228	POIRIER, Albert (M) 491 rue Fahey C.P.617
229	POIRIER, Mariange (F) 491 rue Fahey C.P.617
230	POIRIER, Bernard (M) 470 rue Fahey C.P.451
231	POIRIER, Madonne (F) 470 rue Fahey C.P.451
232	PITRE, Robert (M) 339 rue Flynn C.p.992
233	PITRE, Yvon (M) Rue Flynn C.P.653
234	PITRE, Emilienne (F) Rue Flynn C.P.653
235	PITRE, Michel (M) Rue Flynn C.P.653
236	PITRE, André (M) Rue Flynn C.P.653
237	PITRE, Johanne (F) 14 rue de Bellefeuilles C.P.643
238	POIRIER, Pat (F) 14 rue de Bellefeuilles C.P.1145
239	PAGES, Dannie (F) Rue Comm..O C.P.1120
240	PARISE, Adrienne (F) 436 rue Soldat Chouinard C.P.433
241	PREVOST, Claire Sr (F) 235 rue Comm. O C.P.38
242	PARISE, Marcel (M) 440 rue des Pères Eudistes C.P.1996
243	ROUSSY, Muriel (F) 197 rue Comm. O C.P.2023
244	REHEL, Clyde (M) 219c rue Comm. O C.P.367
245	REHEL, Edmond (M) 219d rue Comm. O C.P.625
246	REHEL, Madonne (F) 219d rue Comm. O C.P.625
247	REHEL, Normand (M) 219d rue Comm. O C.P.625
248	ROY, Annie (F) 484 rue Boisvert C.P.384
249	RIOUX, Evariste (M) rue Comm. O C.P.254
250	ROY, Jean-Damien (M) rue Murphy C.P.1176
251	ROY, Fernande A. (F) rue Murphy C.P.1176
252	ROBERGE, Mack (M) 14 rue de Bellefeuilles C.P.1145
253	RATTE, Rita (F) 197 rue Comm. O C.P.272
254	RICUX, Raymond (M) 485 rue Boisvert C.P.527
255	RICUX, Thérèse (F) 485 rue Boisvert C.P.527
256	ROY, J.-Bernard (M) 299 rue Comm. O C.P.1207
257	ROY, Aline (F) 299 rue Comm. O C.P.1207
258	ROY, Denis (M) 299 rue Comm. O C.P.1207
259	ROUSSEL, Joseph Mme (F) 284 rue Comm. O
260	SUTTON, Judy (F) 119 rue Comm. O C.p.733
261	SUTTON, Marilyn (F) 119 rue Comm. O C.P.733
262	SUTTON, Barry (M) 119 rue Comm. O C.P. 733
263	STE-CROIX, Gérard-Raymond (M) 193 rue Comm.O C.P.670
264	SUTTON, Denis (M) 484 rue Boisvert C.P.384
265	ST-GEORGES, Denis (M) 429 rue des Pères Eudistes C.P.2035
266	SERGERIE, Francine (F) 429 rue des Pères Eudistes C.P.712
267	SAVOIE, Léondre (M) 37 rue de Bellefeuilles C.P.1476
268	SAVOIE, Denise (F) 37 rue de Bellefeuilles C.P.1476
269	SAUVAGEAU, Raymond (M) 430 rue Murphy C.P.711
270	SAUVAGEAU, Claudine (F) 430 rue Murphy C.P.711
271	ST-PIERRE, Michèle (F) 439 rue Soldat Chouinard C.P.315
272	SMITH, Daniel (M) 439 rue Soldat Chouinard C.P.315
273	SYVRAIS, Diane (F) 335 rue Flynn C.P.133
274	SYVRAIS, Marcel (M) 335 rue Flynn C.P.133

RURAL/RURALE			electoral district/circonscription	URBAN/URBAINE		
N°	page		Gaspe	N°	page	
152	N° 3	of/de 4			N°	of/de
polling division section de vote			certified certifié signature(s)-enumerator(s) / signature(s)-recenseur(s) Johanne Bastien	polling division section de vôte		

163581

F 303 **PRELIMINARY LIST OF ELECTORS**

8.5M-7-79

ELECTIONS CANADA

LISTE PRÉLIMINAIRE DES ÉLECTEURS

This list of qualified electors for the polling division number as set out below was prepared for use at the pending federal election from information obtained at the enumeration and has been certified by the signature(s) below as to completeness and correctness so far as is possible.

La présente constitue la liste des électeurs de la section de vote dont le numéro apparaît plus bas préparée en vue de l'élection fédérale en cours d'après les renseignements recueillis lors du recensement. Le(s) recenseur(s) y a(ont) apposé sa(leur) signature, affirmant que cette liste est aussi complète et exacte que possible.

N°	CHANDLER GOC 1KO	N°
275	SUTTON, Susan (F) 429 rue Soldat Chouinard C.P.1103	
276	TREMBLAY, Joseph (M) 129 rue Comm. O	
277	TREPANIER, Félicien (M) 497 rue Boisvert C.P.265	
278	TREPANIER, Adrienne A. (F) 497 rue Comm. O C.P.265	
279	THOMPSON, Ethel (F) 315 rue Comm. O C.P.671	
280	THOMPSON, Edmond (M) 315 rue Comm. O C.P.671	
281	THIBODEAU, Jeannette (F) 394 rue Comm. O C.P.505	
282	THIBODEAU, Georgette (F) 429 rue des Pères Eudistes C.P.665	
283	THIBODEAU, Rolande (F) 381 rue Comm. O C.P.665	
284	THIBODEAU, Roger (M) 381 rue Comm. O C.P.665	
285	TREMBLAY, Gisèle (F) 264 rue Comm. O	
286	VATCHER, Ginette (F) 24 rue de Bellefeuilles C.P.2020	
287	VATCHER, Allan (M) 24 rue de Bellefeuilles C.P.2020	
288	WHITTOM, Frankie (M) 273 rue Comm. O	
289	WHITTOM, Isabelle (F) 273 rue Comm. O	

RURAL/RURALE			electoral district/circonscription	URBAN/URBAINE		
N°	page		Gaspé	N°	page	
152	N° 4	of/de 4	certified / certifié		N°	of/de
polling division / section de vote			signature(s)-enumerator(s) / signature(s)-recenseur(s) Johanne Bastien	polling division / section de vote		

163582

F 303 **PRELIMINARY LIST OF ELECTORS**

ELECTIONS CANADA

LISTE PRÉLIMINAIRE DES ÉLECTEURS

85M-7-79

This list of qualified electors for the polling division number as set out below was prepared for use at the pending federal election from information obtained at the enumeration and has been certified by the signature(s) below as to completeness and correctness so far as is possible.

La présente constitue la liste des électeurs de la section de vote dont le numéro apparaît plus bas préparée en vue de l'élection fédérale en cours d'après les renseignements recueillis lors du recensement. Le(s) recenseur(s) y a(ont) apposé sa(leur) signature, affirmant que cette liste est aussi complète et exacte que possible.

N°	
1	Allard Jacques M C.P.1045 Chandler GOC1KO
2	Allard Jacqueline F C.P.1045 Chandler GOC1KO
3	Allard André M. C.P. I045 Chandler GOC IKO
4	Allard Marc M. C.P. I045 Chandler GOC IKO
5	Arsenault Terry M. C.P. 593 Chandler GOC IKO
6	Arsenault Jeanne F. C.P. 593 Chandler GOC IKO
7	Arsenault Alma F. C.P. I267 Chandler GOC IKO
8	Arsenault Nancy F. C.P. I267 Chandler GOC IKO
9	Angléhart Charles-Auguste M. C.P. I423 Chandler GOC IKO
I0	Angléhart Marièle F. C.P. I423 Chandler GOC IKO
II	Arbour Sylvie F. C.P. I502 Chandler GOC IKO
I2	Arsenault Jacques M. C.P. I585 Chandler GOC IKO
I3	Arsenault Denise F. C.P. I585 Chandler GOC IKO
I4	Brown Jeanette F. C.P. 424 Chandler GOC IKO
I5	Brown William M. C.P. 424 Chandler GOC IKO
I6	Babin Marie-Berthe F. C.P. II6I Chandler GOC IKO
I7	Babin Claude M . C.P. II6I Chandler GOC IKO
I8	Blais Roseline F. C.P. 2I8 Chandler GOC IKO
I9	Bertrand Jean-Claude M. C.P. 324 Chandler GOC IKO
20	Beaulieu Gilles M. C.P. I835 Chandler GOC IKO
2I	Brière Catherine F. C.P. 35 Chandler GOC IKO
22	Brière William M. C.P. 35 Chandler GOC IKO
23	Brière Marcelle F. C.P. 35 Chandler GOC IKO
24	Babin Salomé M. C.P. 6I0 Chandler GOC IKO
25	Briand Laurent M. C.P. 62 Chandler GOC IKO
26	Beaudin Gérard M. C.P. 37 Chandler GOC IKO
27	Bui Thi Cam Huyen F. C.P. 98 Chandler GOC IKO
28	Bujold René M. C.P. I92 Chandler GOC IKO
29	Bérubé Michelle F. C.P. I92 Chandler GOC IKO
30	Bujold Gérard M. C.P. I92 Chandler GOC IKO
3I	Bécu Jean M. C.P. 437 Chandler GOC IKO
32	Bolduc Danièle F. C.P. 437 Chandler GOC IKO
33	Blanchet Jacqueline F. C.P. 595 Chandler GOC IKO
34	Bélanger Clément M. C.P. I84I Chandler GOC IKO
35	Belly Paul M. C.P. 7I5 Chandler GOC IKO
36	Belley Ettie F C.P. 7I5 Chandler GOC IKO
37	Beaudry Gaétan M C.P. I60 Chandler GOC IKO
38	Beaudry Brenda F C.P. I60 Chandler GOC IKO
39	Babin Robert M C.P. I70I Chandler GOC IKO
40	Babin Raymonde F C.P. I70I Chandler GOC IKO
4I	Briand Carmen F C.P. I98I Chandler GOC IKO
42	Chenier Solange F C.P. I87 Chandler GOC IKO
43	Chenier François M C.P. I87 Chandler GOC IKO
44	Cyr Chantal F C.P. I92 Pabos GOC 2HO
45	Carbonneau Marie-Marthe F C.P. 8 Chandler GOC IKO
46	Carbonneau J. Esdras M C.P. 8 Chandler GOC IKO
47	Cormier Marie-Ange F C.P. 9I3 Chandler GOC IKO
48	Cormier Marc M C.P. 9I3 Chandler GOC IKO
49	Cormier Allen M C.P. 9I3 Chandler GOC IKO
50	Collin Huguette F C.P. I84I Chandler GOC IKO
5I	Castilloux Gilles M C.P. 82I Chandler GOC IKO
52	Castilloux Solange F C.P. 82I Chandler GOC IKO
53	Cayer Claude M C.P. II34 Chandler GOC IKO
54	Cayer Brenda F C.P. II34 Chandler GOC IKO
55	Collin Christian M C.P. I859 Chandler GOC IKO
56	Cyr Marie-Paul F C.P. 603 Chandler GOC IKO
57	Collin Gilles M C.P. I859 Chandler GOC IKO
58	Cyr Robert Michel M C.P. I553 Chandler GOC IKO
59	Cyr Huguette F C.P. I553 Chandler GOC IKO
60	Cyr Réjean M C.P. I553 Chandler GOC IKO
6I	Chedore Ivan M C.P. 253 Chandler GOC IKO
62	Chedore Roselyne F C.P. 253 Chandler GOC IKO
63	Chedore Glendon M C.P. 253 Chandler GOC IKO

RURAL/RURALE			electoral district/circonscription	URBAN/URBAINE		
N°	page		Gaspé	N°	page	
153	N° 9	of/de 4	certified / certifié		N°	of/de
polling division / section de vote			signature(s)-enumerator(s) / signature(s)-recenseur(s)	polling division / section de vote		

F 303 **PRELIMINARY LIST OF ELECTORS**

8 5M-7-79

ELECTIONS CANADA

LISTE PRÉLIMINAIRE DES ÉLECTEURS

163583

This list of qualified electors for the polling division number as set out below was prepared for use at the pending federal election from information obtained at the enumeration and has been certified by the signature(s) below as to completeness and correctness so far as is possible.

La présente constitue la liste des électeurs de la section de vote dont le numéro apparaît plus bas préparée en vue de l'élection fédérale en cours d'après les renseignements recueillis lors du recensement. Le(s) recenseur(s) y a(ont) apposé sa(leur) signature, affirmant que cette liste est aussi complète et exacte que possible.

N°	
64	Chedore Diane, F., C.P. 1902, Chandler, G0C 1K0
65	Chedore Normand, M., C.P. 1902 Chandler, G0C 1K0
66	Chedore Gisèle, F., C.P. 1902 Chandler, G0C 1K0
67	Comeau Claude, M., C.P. 655 Chandler, G0C 1K0
68	Comeau Florence, F., C.P. 655 Chandler, G0C 1K0
69	Cyr Gilles, M., C.P. 283 Chandler, G0C 1K0
70	Cyr Jean-Yves, M., C.P. 283 Chandler, G0C 1K0
71	Comeau Serge, M., C.P. 686 Chandler, G0C 1K0
72	Comeau Joette, F., C.P. 686 Chandler, G0C 1K0
73	Colin Rexford, M., C.P. 144 Chandler, G0C 1K0
74	Colin Hectorine, F., C.P. 144 Chandler, G0C 1K0
75	Cyr Ghislain, M., C.P. 1131 Chandler, G0C 1K0
76	Cyr Gisèle, F., C.P. 1131 Chandler, G0C 1K0
77	Chenier Charles, M., C.P. 187 Chandler, G0C 1K0
78	Dupuis Paul-André, M., C.P. 603 Chandler, G0C 1K0
79	Dupuis Lorraine, F., C.P. 603 Chandler, G0C 1K0
80	Dupuis Marc-André, M., C.P. 218 Pabos, G0C 2H0
81	Duguay Carmen, F., C.P. 1053 Chandler, G0C 1K0
82	Duguay Monique, F., C.P. 181 Chandler, G0C 1K0
83,	Doucet Martine, F., C.P. 1835 Chandler, G0C 1K0
84	Duguay Normand, M., C.P. 832 Chandler, G0C 1K0
85	Duguay Eveline, F., C.P. 832 Chandler, G0C 1K0
86	Duguay Manon, F., C.P. 832 Chandler, G0C 1K0
87	Duguay Ann, F., C.P. 832 Chandler, G0C 1K0
88	Duguay Suzanne, F., C.P. 832 Chandler, G0C 1K0
89	Duguay Thérèse, F., C.P. 832 Chandler, G0C 1K0
90	Daignault Gaétan, M., C.P. 986 Chandler, G0C 1K0
91	Daignault Hortense, F., C.P. 986 Chandler, G0C 1K0
92	Daignault Stéphane, M., C.P. 986 Chandler, G0C 1K0
93,	Daignault Christian, M., C.P. 986 Chandler, G0C 1K0
94	Duguay Juliette, F., C.P. 1094 Chandler, G0C 1K0
95	Duguay Raynald, M., C.P. 1094 Chandler, G0C 1K0
96	Francoeur Héléna, F., C.P. 283 Chandler, G0C 1K0
97	Fortin Ronald, M., C.P. 508 Chandler, G0C 1K0
98	Fortin Gabrièlle, F., C.P. 508 Chandler, G0C 1K0
99	Fahey Melba, F., C.P.271 Chandler, G0C 1K0
100	Girard Alfred, M., C.P. 671 Chandler, G0C 1K0
101	Guilbeault Marcel, M., C.P. 1587 Chandler, G0C 1K0
102	Guilbeault Liliane, F., C.P. 1587 Chandler, G0C 1K0
103	Gauthier Guy, M., C.P. 1092 Chandler, G0C 1K0
104	Gauthier Réginalda, F., C.P. 1092 Chandler, G0C 1K0
105	Gallagher Raymond, M., C.P. 1221 Chandler, G0C 1K0
106	Gallagher Carmen, F., C.P. 1221 Chandler, G0C 1K0
107	Hudon Thérèse, F., C.P. 62 Chandler, G0C 1K0
108	Huard Conrad, M., C.P. 825 Chandler, G0C 1K0
109	Huard Jacqueline, F., C.P. 825 Chandler, G0C 1K0
110	Johnson Raynald, M.' C.P. 324 Chandler, G0C 1K0
111	Johnson Nicole, F., C.P. 324 Chandler, G0C 1K0
112	Jones Thomas, M., C.P. 1779 Chandler, G0C 1K0
113	Jones Françoise, F., C.P. 1779 Chandler, G0C 1K0
114	Lévesque Rolande, F., C.P. 400 Chandler, G0C 1K0
115	Lévesque Donat, M., C.P. 400 Chandler, G0C 1K0
116	Lefebvre Angus, M., C.P. 1556 Chandler, G0C 1K0
117	Lefebvre Irène, F., C.P. 1556 Chandler, G0C 1K0
118	Lefebvre Jessé, M., C.P. 1556 Chandler, G0C 1K0
119	Lefebvre Marcel, M., C.P. 972 Chandler, G0C 1K0
120	Lefebvre Irène, F., C.P. 972 Chandler, G0C 1K0
121	Lefebvre Léopold, M., C.P. 1211 Chandler, G0C 1K0
122	Lefebvre Andrée, F., C.P. 1211 Chandler, G0C 1K0
123	Lefebvre Daniel, M., C.P. 1211 Chandler, G0C 1K0
124	Luce Réjean, M., C.P. 573 Chandler, G0C 1K0
125	Larocque Manon, F., C.P. 573 Chandler, G0C 1K0

RURAL/RURALE		electoral district/circonscription	URBAN/URBAINE	
N°	page	Gaspé	N°	page
153	N° 2 of/de 4	certified / certifié — signature(s)-enumerator(s) / signature(s)-recenseur(s)		N° of/de
polling division / section de vote			polling division / section de vote	

F 303 **PRELIMINARY LIST OF ELECTORS**

ELECTIONS CANADA

LISTE PRÉLIMINAIRE DES ÉLECTEURS

163584

8 5M-7-79

This list of qualified electors for the polling division number as set out below was prepared for use at the pending federal election from information obtained at the enumeration and has been certified by the signature(s) below as to completeness and correctness so far as is possible.

La présente constitue la liste des électeurs de la section de vote dont le numéro apparaît plus bas préparée en vue de l'élection fédérale en cours d'après les renseignements recueillis lors du recensement. Le(s) recenseur(s) y a(ont) apposé sa(leur) signature, affirmant que cette liste est aussi complète et exacte que possible.

N°	
126	Lefebvre Joséphine, F., C.P. 662 Chandler, G0C 1K0
127	Langlais Gérard, M., C.P. 71 Chandler, G0C 1K0
128	Leblanc Eva, F., C.P. 610 Chandler, G0C 1K0
129	Lelièvre Eugène, M., C.P. 896 Chandler, G0C 1K0
130	Lelièvre Pauline, F., C.P. 896 Chandler, G0C 1K0
131	Lelièvre Diane, F., C.P. 896 Chandler, G0C 1K0
132	Lelièvre Robert, M., C.P. 896 Chandler, G0C 1K0
133	Lajoie Réal, F., C.P. 1345 Chandler, G0C 1K0
134	Luce Denis, M., C.P. 1503 Chandler, G0C 1K0
135	Luce-Albert Françoise, F., C.P. 1503 Chandler, G0C 1K0
136	Lajoie Francine, F., C.P. 1345 Chandler, G0C 1K0
137	McGrath Timothy, M., C.P. 363 Chandler, G0C 1K0
138	McGrath Mary-Olive, F., C.P. 363 Chandler, G0C 1K0
139	Mac Connell Réginald, M., C.P. 188 Chandler, G0C 1K0
140	Mac Connell Jeanine, F., C.P. 188 Chandler, G0C 1K0
141	Moreau Ludevic, M., C.P. 1053 Chandler, G0C 1K0
142	Murray Lucienne, F., C.P. 393 Chandler, G0C 1K0
143	Murray Irène, F., C.P. 1879 Chandler, G0C 1K0
144	Murray Sylvia, F., C.P. 1879 Chandler, G0C 1K0
145	Murray Lydia, F., C.P. 255 Chandler, G0C 1K0
146	Murray Hazel, F., C.P. 253 Chandler, G0C 1K0
147	Murray Raymond O., M., C.P. 605 Chandler, G0C 1K0
148	Murray Gabrielle, F., C.P. 605 Chandler, G0C 1K0
149	Murray Paul, M., C.P. 784 Chandler, G0C 1K0
150	Murray Thérèse, F., C.P. 784 Chandler, G0C 1K0
151	Murray Hélène, F., C.P. 784 Chandler, G0C 1K0
152	Murray Donald, M., C.P. 784 Chandler, G0C 1K0
153	Murray Denis, M., C.P. 784 Chandler, G0C 1K0
154	Murray Léonard, M., C.P. 681 Chandler, G0C 1K0
155	Murray Sylvia, F., C.P. 681 Chandler, G0C 1K0
156	Murray Emmett, M., C.P. 597 Chandler, GoC 1K0
157	Murray Christine, F., C.P. 597 Chandler, G0C 1K0
158	Mercier Marcel, M., C.P.237 Chandler, G0C 1K0
159	Mercier Danielle, F., C.P. 237 Chandler, G0C 1K0
160	Moulin Sylvie, F., C.P. 1982 Chandler, G0C 1K0
161	Morrissey Thomas, M., C.P. 925 Chandler, G0C 1K0
162	Morrissey Gilberte, F., C.P. 925 Chandler, G0C 1K0
163	Morrissey Chantal, F., C.P. 925 Chandler, G0C 1K0
164	Morrissey Gaétan, M., C.P. 925 Chandler, G0C 1K0
165	Michel Clément, M., C.P.1344 Chandler, G0C 1K0
166	Michel Claire, F., C.P. 1344 Chandler, G0C 1K0
167	Marmen Paul-André, M., C.P. 911 Chandler, G0C 1K0
168	Marmen Ruth, F., C.P. 911 Chandler, G0C 1K0
169	Marmen Sylvain, M., C.P. 911 Chandler, G0C 1K0
170	Marmen Benoit, M., C.P. 911 Chandler, G0C 1K0
171	Ménard Julien, M., C.P. 566 Chandler, G0C 1K0
172	Ménard Adrienne, F., C.P.566 Chandler, G0C 1K0
173	Ménard Julie, F., C.P. 566 Chandler, G0C 1K0
174	Murray Olivine, F., C.P. 1481 Chandler, G0C 1K0
175	Murray Stanley, M., C.P. 1481 Chandler, G0C 1K0
176	Murray Carole, F., C.P. 1481 Chandler, G0C 1K0
177	Murphy Kirby, M., C.P. 1174 Chandler, G0C 1K0
178	Nadeau Albini, M., C.P. 1375 Chandler, G0C 1K0
179	Nadeau Edith, F., C.P. 1375 Chandler, G0C 1K0
180	Ouimet Claudine, F., C.P. 304 Chandler, G0C 1K0
181	Pelchat Carol, M., C.P. 1900 Chandler, G0C 1K0
182	Pelchat Nicole, F., C.P. 1900 Chandler, G0C 1K0
183	Pronovost André, M., C.P. 883 Chandler, G0C 1K0
184	Pronovost Marguerite, F., C.P. 883 Chandler, GoC 1K0
185	Pronovost Stéphane, M., C.P. 883 Chandler, G0C 1K0
186	Parisé Claude, M., C.P. 1061 Chandler, G0C 1K0
187	Parisé Colette, F., C.P. 1061 Chandler, G0C 1K0

RURAL/RURALE			electoral district/circonscription	URBAN/URBAINE		
N°	page		Gaspé	N°	page	
153	No 3	of/de 4	certified / certifié		N°	of/de
polling division / section de vote			signature(s)-enumerator(s) / signature(s)-recenseur(s)	polling division / section de vote		

163585

F 303 **PRELIMINARY LIST OF ELECTORS**

8 SM-7-79

ELECTIONS CANADA

LISTE PRÉLIMINAIRE DES ÉLECTEURS

This list of qualified electors for the polling division number as set out below was prepared for use at the pending federal election from information obtained at the enumeration and has been certified by the signature(s) below as to completeness and correctness so far as is possible

La présente constitue la liste des électeurs de la section de vote dont le numéro apparaît plus bas préparée en vue de l'élection fédérale en cours d'après les renseignements recueillis lors du recensement. Le(s) recenseur(s) y a(ont) apposé sa(leur) signature, affirmant que cette liste est aussi complète et exacte que possible.

N°	
188	Parisé Diane, F., C.P. 1061 Chandler, G0C 1K0
189	Poirier Nathalie, F., C.P. 1174 Chandler, G0C 1K0
190	Quesnel Jules, M., C.P. 1299 Chandler, G0C 1K0
191	Quesnel Adrienne, F., C.P. 1299 Chandler, G0C 1K0
192	Roussy Raymonde, F., Poste restante Chandler, G0C 1K0
193	Ross Sylvio, M., C.P. 284 Chandler, G0C 1K0
194	Ross Mabel, F., C.P. 284 Chandler, G0C 1K0
195	Roy Benoit, M., C.P. 622 Chandler, G0C 1K0
196	Roy Gaétane, F., C.P. 622 Chandler, G0C 1K0
197	Roussy Gilles, M., C.P. 245 Chandler, G0C 1K0
198	Roussy Murielle, F., C.P. 245 Chandler, G0C 1K0
199	Roy Robert, M., C.P. 1316 Chandler, G0C 1K0
200	Roy Patricia, F., C.P. 1316 Chandler, G0C 1K0
201	Rousseau Léonard, M., C.P. 223 Chandler, G0C 1K0
202	Rousseau Pierrette, F., C.P. 223 Chandler, G0C 1K0
203	Rousseau André, M., C.P. 223 Chandler, G0C 1K0
204	Roussy Monique, F., C.P. 1114 Chandler, G0C 1K0
205	Roussy Ronald, M., C.P. 1297 Chandler, G0C 1K0
206	Roussy Yvanne, F., C.P. 1297 Chandler, G0C 1K0
207	Sutton Sharon, F., C.P. 71 Chandler, G0C 1K0
208	Sergerie Madeleine, F., C.P. 1423 Chandler, G0C 1K0
209	Soucy Paul-Emile, M., C.P. 466 Chandler, G0C 1K0
210	Soucy Michel, M., C.P. 466 Chandler, G0C 1K0
211	Soucy Marc, M., C.P. 466 Chandler, G0C 1K0
212	Soucy Marie, F., C.P. 466 Chandler, G0C 1K0
213	Smith Gaston, M., C.P. 1981 Chandler, G0C 1K0
214	Sutton Johnny, M., C.P. 71 Chandler, G0C 1K0
215	Sutton Marie-Rose, F., C.P. 71 Chandler, G0C 1K0
216	Sutton Helen, F., C.P. 71 Chandler, G0C 1K0
217	Sutton Steeve, M., C.P. 71, G0C 1K0
218	Thibodeau Gail, F., C.P. 1362 Chandler, G0C 1K0
219	Thibodeau Raymond, M., C.P. 1362 Chandler, G0C 1K0
220	Tardif Ovila, M., C.P. 456 Chandler, G0C 1K0
221	Tardif Sarah, F., C.P. 456 Chandler, G0C 1K0
222	Tardif Paul, M., C.P. 456 Chandler, G0C 1K0
223	Tremblay Jean-Marc, M., C.P. 1502 Chandler, G0C 1K0
224	Tremblay Raymonde, F., C.P. 1502 Chandler, G0C 1K0
225	Than Trong An, M., C.P. 98 Chandler, G0C 1K0
226	Vallée Francine, F., C.P. 1863 Chandler, G0C 1K0
227	Vallée Pierre, M., C.P. 1863 Chandler, G0C 1K0
228	Vallée Adrienne, F., C.P. 304 Chandler, G0C 1K0
229	Wall Melvin, M., C.P. 701 Chandler, G0C 1K0
230	Wall Gisèle, F., C.P. 701 Chandler, G0C 1K0
231	Wall May, F., C.P. 215 Chandler, G0C 1K0
232	Whittom Jacques, M., C.P. 1982 Chandler, G0C 1K0
233	Wheeler Earl, M., C.P. 205 Chandler, G0C 1K0
234	Wheeler Hazel, F., C.P. 205 Chandler, G0C 1K0
235	Wafer Léona, F., C.P. 354 Chandler, G0C 1K0
236	Wafer Christian, M., C.P. 354 Chandler, G0C 1K0
237	Wadleigh Gordon, M., C.P. 411 Chandler, G0C 1K0
238	Wadleigh Linda, F., C.P. 411 Chandler, G0C 1K0
239	Wadleigh Anthony, M., C.P. 411 Chandler, G0C 1K0
240	Wafer Daniel, M., C.P. 271 Chandler, G0C 1K0
241	Wall Georges A., M., C.P. 1031 Chandler, G0C 1K0
242	Wall Eileen, F., C.P. 1031 Chandler, G0C 1K0

RURAL/RURALE

N° 153

page N° 4 of/de 4

polling division / section de vote

electoral district / circonscription: Gaspé

certified / certifié

signature(s)-enumerator(s) / signature(s)-recenseur(s): Yvon Tardif

URBAN/URBAINE

N°

page N° of/de

polling division / section de vote

163586

F 303 **PRELIMINARY LIST OF ELECTORS**

ELECTIONS CANADA

LISTE PRÉLIMINAIRE DES ÉLECTEURS

8.5M-7-79

This list of qualified electors for the polling division number as set out below was prepared for use at the pending federal election from information obtained at the enumeration and has been certified by the signature(s) below as to completeness and correctness so far as is possible.

La présente constitue la liste des électeurs de la section de vote dont le numéro apparaît plus bas préparée en vue de l'élection fédérale en cours d'après les renseignements recueillis lors du recensement. Le(s) recenseur(s) y a(ont) apposé sa(leur) signature, affirmant que cette liste est aussi complète et exacte que possible.

N°			N°		
1	Anglehart, Donatien (M)	Box 1072 Chandler West GoC 1KO	32	Blais, Monique (F)	Box 1957 Chandler West GOC 1KO
2	Anglehart, Daniel (M)	Box 1o72 Chandler West GOC 1KO	33	Boucher, Dorine (F)	R.R. 1 Box 6 Chandler West GOC 1KO
3	Anglehart, Noella (F)	Box 1072 Chandler West GOC 1KO	34	Bourget, Suzanne (F)	Box 575 Chandler West GOC 1KO
4	Aspiros, Maurice (M)	Box 81 Chandler West GOC 1KO	35	Beaudin, Camillien (M)	Box 1381 Chandler WEst GOC 1KO
5	Arbour, Hector (M)	Box 1051 Chandler West GOC 1KO	36	Beaudin, Alina (F)	Box 1381 Chandler West GOC 1KO
6	Arbour, Lucie (F)	Box 1051 Chandler West GOC 1KO	37	Bourque, Linda (F)	Box 32 Chandler West GOC 1KO
7	Arbour, Mario (M)	Box 1051 Chandler West GOC 1KO	38	Boucher, Fernand (M)	Chandler West GOC 1KO
8	Arbour, Manon (F)	Box 1051 Chandler West GOC 1KO	39	Boucher, Rita (F)	Chandler West GOC 1KO
9	Arsenault, Paul Etienne (M)	Box 12 Chandler West GOC 1KO	40	Boucher, Bernice (F)	Chandler West GOC 1KO
10	Arsenault, Marcelle (F)	Box 12 Chandler West GOC 1KO	41	Boulanger, Carol (M)	Chandler West GOC 1KO
11	Bujold, Martin (M)	R.R. 1 Box 7 Chandler West GOC 1KO	42	Boulanger, Denise (F)	Chandler West GOC 1KO
12	Bujold, Roma (F)	R.R. 1 Box 7 Chandler West GOC 1KO	43	Bossé, Jacqueline (F)	Box 6 Chandler West GOC 1KO
13	Bujold, Robert (M)	R.R. 1 Box 7 Chandler West GOC 1KO	44	Beaudin, Lyne (F)	R.R. 1 Box 25 Chandler West GOC 1KO
14	Bujold, Armande (F)	R.R. 1 Box 7 Chandler West GOC 1KO	45	Cyr, Sylvie (F)	Box 1113 Chandler West GOC 1KO
15	Bourdages, Raymond (M)	Box 756 Chandler West GOC 1KO	46	Cronier, Marc André (M)	Box 1451 Chandler WEst GOC 1KO
16	Bourdages, Carole (F)	Box 756 Chandler West GOC 1KO	47	Cronier, Dany Janelle (F)	Box 1451 Chandler West GOC 1KO
17	Bourdages, Lloyd(M)	Box 756 Chandler West GOC 1KO	48	Cyr, Sonia (F)	Box 704 Chandler West GOC 1KO
18	Bourdages, Mark (M)	Box 756 Chandler West GOC 1KO	49	Cyr, Lionel (M)	Box 704 Chandler West GOC 1KO
19	Bourget, Suzanne (F)	Box 1511 Chandler West GOC 1KO	50	Cyr, Gertrude (F)	Box 704 Chandler West GOC 1KO
20	Brousseau, Jean Claude(M)	BOx 1510 Chandler West GOC 1KO	51	Cyr, Ginette (F)	Box 704 Chandler West GOC 1KO
21	Brousseau, Peggy (F)	BOx 1510 Chandler West GOC 1KO	52	Cyr, Diane (F)	Box 704 Chandler West GOC 1KO
22	Blanchette, Réal (M)	Box 1782 Chandler West GOC 1KO	53	Cyr, Sylvie (F)	Box 1643 Chandler West GOC 1KO
23	Babin, Guy (M)	R.R. 1 Box 503 Chandler West GOC 1KO	54	Comeau, Lionel(M)	Box 803 Chandler West GOC 1KO
24	Babin, Julia (F)	R.R. 1 Box 503 Chandler West GOC 1KO	55	Comeau, Sheila (F)	Box 803 Chandler West GOC 1KO
25	Babin, Denys (M)	R.R. 1 BOx 503 Chandler West GOC 1KO	56	Comeau, Terry (M)	Box 803 Chandler West GOC 1KO
26	Babin, Gerry (M)	R.R. 1 Box 503 Chandler West GOC 1KO	57	Cyr, Billy "William" (M)	Box 853 Chandler West GOC 1KO
27	Boyle, Paul (M)	BOx 1192 Chandler West GOC 1KO	58	Cyr, Carmen (F)	Box 853 Chandler West GOC 1KO
28	Boyle, Carmel (F)	Box 1192 Chandler West GOC 1KO	59	Cyr, Rena (F)	Box 1334 Chandler West GOC 1KO
29	Boyle, Morgan (M)	Box 1192 Chandler West GOC 1KO	60	Cyr, Yvon (M)	Box 1334 Chandler West GOC 1KO
30	Brousseau, Richard (M)	BOx 1510 Chandler West GOC 1KO	61	Cormier, Alexandrine (F)	Box 1051 Chandler West GOC 1KO
31	Brousseau, Paulette (F)	BOx 1510 Chandler West GOC 1KO	62	Cyr, Yvan (M)	Box 6 Chandler West GOC 1KO

RURAL/RURALE			electoral district/circonscription	URBAN/URBAINE	
N°	page			N°	page
154	N° 1	of/de 6	Gaspé		N° of/de
polling division section de vote			certified signature(s)-enumerator(s) / signature(s)-recenseur(s) certifié Joan Murphy		polling division section de vote

F 303 **PRELIMINARY LIST OF ELECTORS**

8 5M-7 79

ELECTIONS CANADA

163587

LISTE PRÉLIMINAIRE DES ÉLECTEURS

This list of qualified electors for the polling division number as set out below was prepared for use at the pending federal election from information obtained at the enumeration and has been certified by the signature(s) below as to completeness and correctness so far as is possible.

La présente constitue la liste des électeurs de la section de vote dont le numéro apparaît plus bas préparée en vue de l'élection fédérale en cours d'après les renseignements recueillis lors du recensement. Le(s) recenseur(s) y a(ont) apposé sa(leur) signature, affirmant que cette liste est aussi complète et exacte que possible.

N°		
63	Cormier, Clermont (M) Chandler West	R.R. 1 Box 27 GOC 1KO
64	Cormier, Evelyne (F) Chandler West	R.R. 1 Box 27 GOC 1KO
65	Cormier, Cyril (M) Chandler West	R.R. 1 Box 8 GOC 1KO
66	Cyr, Paul Egide (M) Chander West	Box 1855 GOC 1KO
67	Cormier, Rodrigue (M) Chandler West	Box 1151 GOC 1KO
68	Cormier, Derise (F) Chandler West	Box 1151 GOC 1KO
69	Cabot, Julien (M) Chandler West	Box 1542 GOC 1KO
70	Dupuis, Claude (M) Chandler West	Box 652 GOC 1KO
71	Dupuis, Annette (F) Chandler West	Box 652 GOC 1KO
72	Dupuis, Michel (M) Chandler West	Box 652 GOC 1KO
73	Dupuis, Annie (F) Chandler West	Box 652 GOC 1KO
74	Deraiche, Clermort (M) Chandler West	R.R.1Box 18 GOC 1KO
75	Deraiche, Angeline (F) Chandler West	R.R. 1 Box 18 GOC 1KO
76	Deraiche, Manon (F) Chander West	R.R. 1 Box 18 GOC 1KO
77	Deraiche, Marc (M) Chandler West	R.R. 1 Box 18 GOC 1KO
78	Dupuis, Gilbert (M) Chandler WEst	Box 1342 GOC 1KO
79	Dupuis, Anne (F) Chandler West	Box 1342 GOC 1KO
80	Degarie, Mariane (M) Chandler West	Box 96 GOC 1KO
81	Doucet, Gary (M) Chandler West	Box 532 GOC 1KO
82	Doucet, Claudette (F) Chandler West	Box 532 GOC 1KO
83	83 Dubé, Nicole (F) Chandler WEst	Box 1180 GOC 1KO
84	Doucet, Steven (M) Chandler WEst	Box 1668 GOC 1KO
85	Dionne, Andrée (F) Chandler WEst	Box 1668 GOC 1KO
86	Fullum, Je an Paul (M) Chandler West	R.R. 1 Box 2 GOC 1KO
87	Fullum, Ginette (F) Chandler West	R.R. 1 Box 2 GOC 1KO
88	Fraser, James (M) Chandler West	Box124 GOC 1KO
89	Fraser, Theresa (F) Chandler WEst	Bos 124 GOC 1KO
90	Fullum, Clermont (M) Chandler West	Box 1564 GOC 1KO
91	Fullum, Laona (F) Chandler WEst	Box 1564 GOC 1KO
92	Gonthier, Marcel (M) Chandler West	Box 1753 GOC 1KO
93	Gionest, Micheline (F) Chandler West	Box 1782 GOC 1KO
94	Groleau, Nora (F) Chandler West	Box 75 GOC 1KO
95	Grenier, Roland (M) Chandler West	Box 213 GOC 1KO
96	Grenier, Ernest (M) Chandler West	Bos 813 GOC 1KO
97	Grenier, Isabelle(F) Chandler West	Box 813 GOC 1KO
98	Grenier, Guy (M) Chandler WEst	Box 813 GOC 1KO
99	Grenier, Gilles (M) Chandler West	Box 1957 GOC 1KO
100	Grenier, Huguette (F) Chandler West	Box 213 GOC 1KO
101	Hunt, Alfred (M) Chalder West	Box 542 GOC 1KO
102	Hunt, Pearl (F) Chandler West	Bos 542 GOC 1KO
103	Huard, Elizabeth Tremblay Chandler West	Box 1583 GOC 1KO
104	Huard, Pierre Henri (M) Chander WEst	Box 1584 GOC 1KO
105	Huard, Ginette (F) Chandler West	Box 1584 GOC 1KO
106	Hunt, Gerald (M) Chandler West	Box 742 GOC 1KO
107	Hunt, Laura (F) Chandler West	Box 742 GOC 1KO
108	Hunt, Donna (F) Chandler West	Bos 742 GOC 1KO
109	Hunt, Hector (M) Chandler WEst	Box 845 GOC 1KO
110	Hunt, Yvette (F) Chandler West	Bos 845 GOC 1KO
111	Hunt, Kade (M) Chandler WEst	Box 845 GOC 1KO
112	Hunt, Kevin (M) Chandler West	Box 845 GOC 1KO
113	Hunt, Carol (F) Chandler West	Box 845 GOC 1KO
114	Hunt, Brian (M) Chandler West	Box 1162 GOC 1KO
115	Hunt, Paulette (F) Chandler West	Box 1162 GOC 1KO
116	Hunt, Raymond (M) Chandler West	R.R. 1 Bos 16 GOC 1KO
117	Hunt, Kathleen (F) Chander West	R.R. 1 Box 16 GOC 1KO
118	Hunt, Douglas(M) Chandler WEst	R.R. 1 Bxo 16 GOC 1KO
119	Hunt, Chantal (F) Chandler West	R.R. 1 Box 16 GOC 1KO
120	Hunt, Ambrose (M) Chandler West	Box 1661 GOC 1KO
121	Hunt, Emilienne(F) Chandler WESt	Box 1661 GOC 1KO
122	Hunt, EArl (M) Chandler WEst	Bos 1661 GOC 1KO
123	Hunt, Della (F) Chandler West	Box 1661 GOC 1KO
124	Hunt, Michel (M) Chandler WEst	Bo x1224 GOC 1KO
125	Hunt Yvette, (F)	Box 1224

RURAL/RURALE		electoral district/circonscription	URBAN/URBAINE	
N°	page	Gaspé	N°	page
154	N° 2 of/de 6	certified certifié signature(s)-enumerator(s) / signature(s)-recenseur(s)		N° of/de
polling division section de vote				polling division section de vote

F 303 **PRELIMINARY LIST OF ELECTORS**

85M-7-79

ELECTIONS CANADA

LISTE PRÉLIMINAIRE DES ÉLECTEURS

163588

This list of qualified electors for the polling division number as set out below was prepared for use at the pending federal election from information obtained at the enumeration and has been certified by the signature(s) below as to completeness and correctness so far as is possible.

La présente constitue la liste des électeurs de la section de vote dont le numéro apparaît plus bas préparée en vue de l'élection fédérale en cours d'après les renseignements recueillis lors du recensement. Le(s) recenseur(s) y a(ont) apposé sa(leur) signature, affirmant que cette liste est aussi complète et exacte que possible.

N°			N°		
126	Hunt, Norman (M) Chandler West	Box 1173 GOC 1KO	157	Kearney, Nelson (M) Chandler West	Box 676 GOC 1KO
127	Hunt, Huguette (F) Chandler West	Bos 1173 GOC 1KO	158	Leblanc, Richard (M) Chandler West	Box 973 GOC 1KO
128	Hunt, Nelson (Sr.) (M) Chandler West	Box 6 R.R. 1 GOC 1KO	159	Leblanc, Alexina (F) Chandler West	Box 973 GOC 1KO
129	Hunt, Nelson (Jr.) (M) Chandler West	Box 6 R.R. 1 GOC 1KO	160	Leblanc, Marie Genevieve (F) Chandler West	Box 353 GOC 1KO
130	Hunt, John (m) Chandler West	Box 1173 GOC 1KO	161	Leblanc, Terry (M) Chandler West	Box 353 GOC 1KO
131	Hunt Irene (F) Candler West	Box 1173 GOC 1KO	162	Lejeune, Corine (F) Chandler West	Box 1837 GOC 1KO
132	Hunt, Lorne(M(Chandler West	Box 1073 GOC 1KO	163	Lagacé, Jean Marc (M) Chandler West	Box 1107 GOC 1KO
133	Hunt, Arlette (F) Chandler WEst	Box 1073 GOC 1KO	164	Langelier, Marc (M) Chandler W st	Box 1331 GOC 1KO
134	Hunt, Tony (M) Chandler West	Box 1073 GOC 1KO	165	Langelier, Denise (F) Chandler West	Box 1331 GOC 1KO
135	Hunt, Patty (F) Chandler West	Bxo 1073 GOC 1KO	166	Langelier, Diane (F) Chandler West	Box 1331 GOC 1KO
136	Hunt, Sandy (M) Chandler West	Box 1073 GOC 1KO	167	Langelier, Paulo (M) Chandlr West	Box 1331 GOC 1KO
137	Hunt, Patrick (M) Chadler West	Box 1073 GOC 1KO	168	Langelier, Thérèse (F) Chandler West	Box 1331 GOC 1KO
138	Hunt, Louise (F) Chandler West	Box 1073 GOC 1KO	169	Langelier, Maxime, (M) Chandler West	Box 1331 Box 1331 GOC 1KO
139	Hunt, Bernice (F) Chandlr West	Box 1855 GOC 1KO	170	Leblanc, Albini (M) Chandler West	Box 243 GOC 1KO
140	Hunt, Arnold (M) Chandler West	Box 786 GOC 1KO	171	Langlois, André (M) Chandler West	Box 100 GOC 1KO
141	Hunt, Aline(F) Chandler West	Box 786 GOC 1KO	172	Langlois, Paulette(F) Chandler West	Box 100 GOC 1KO
142	Hunt, Bernard (M) Chandler West	Box 1383 GOC 1KO	173	Langlois, jean François (M) Chandler West	Box 100 GOC 1KO
143	Hunt, Margot (F) Chandler West	Box 1383 GOC 1KO	174	Langlois, Marie Claude (F) Chandler West	Box 100 GOC 1KO
144	Hunt, Perry (M) Chandler West	BOx 542 GOC 1KO	175	Langlois, Alain (M) Chander West	Box 100 GOC 1KO
145	Hunt, Connie (F) Chandler West	Box 861 GOC 1KO	176	Lafontaine, Francine (F) Chandler West	Box 1733 GOC 1KO
146	Hunt, Stanley (M) Chandler West	Box 861 GOC 1KO	177	Leblanc, Albert (M) Chandler West	R.R. 1 Box 22 GOC 1KO
147	Hunt, Isabel (F) Chandler West	Box 861 GOC 1KO	178	Leblanc, Viola (F) Chandler West	R.R. 1 Box 22 GOC 1KO
148	Hunt, Steward (M) Chandler West	Box 861 GOC 1KO	179	Leblanc, Darrell(M) Chandler West	R.R. 1 Box 22 GOC 1KO
149	Hunt, Richard (M) Chandler West	Box 1235 GOC 1KO	180L	Lebreux, Clement (M) Chandler West	Box 127 GOC 1KO
150	Hunt, Doris (f) Chandler West	Box 1235 GOC 1KO	181	Lebreux, Claude (M) Chandler West	Box 127 GOC 1KO
151	~~Hunt~~, Jalbert, André Chandler West	Box 1629 GOC 1KO	182	Lemay, Henri (M) Chandler West	GOC 1KO
152	Jalbert, Geraldine W. Chandler West	Box 1629 GOC 1KO	183	Lemay, Suzanne Gravel (f) Chandler West	GOC 1KO
153	Kearney, Joachim (M) Chandler West	Box 676 GOC 1KO	184	Lavigne, Thomas (M) Chandler W st	Box 555 GOC 1KO
154	Kearney, Yolande (F) Chandler West	Box 676 GOC 1KO	185	Lavigne, Thérèse G. (F) Chandler Wst	Box 555 GOC 1KO
155	Kearney, Mario(M) Chandler West	Bxo 676 GOC 1KO	186	Loiselle, Sylvie (F) Chandler West	R.R. 1 Box 8 GOC 1KO
156	Kearney, Carole (F) Chandler West	Bxo 676 GOC 1KO	187	Langlais, Lucien (M) Chandler W st e	Box 878 GOC 1KO

RURAL/RURALE		electoral district/circonscription	URBAN/URBAINE	
N° 154	page N° 9 of/de 6	Gaspé	N°	page N° of/de
polling division section de vote		certified certifié signature(s)-enumerator(s) / signature(s)-recenseur(s) Joan Murphy		polling division section de vote

163589

F 303 **PRELIMINARY LIST OF ELECTORS**

ELECTIONS CANADA

LISTE PRÉLIMINAIRE DES ÉLECTEURS

85M-7-79

This list of qualified electors for the polling division number as set out below was prepared for use at the pending federal election from information obtained at the enumeration and has been certified by the signature(s) below as to completeness and correctness so far as is possible.

La présente constitue la liste des électeurs de la section de vote dont le numéro apparaît plus bas préparée en vue de l'élection fédérale en cours d'après les renseignements recueillis lors du recensement. Le(s) recenseur(s) y a(ont) apposé sa(leur) signature, affirmant que cette liste est aussi complète et exacte que possible.

N°			N°		
188	Langlois, Laurette Huard (M) Chandler West	Box 878 GOC 1KO	219	Murphy, Leonard (M) Chandler West	Box 42 GOC 1KO
189	Mc Rae, Ralph (M) Chandler West	Box 212 GOC 1KO	220	Murphy, Jeanne d'arc (F) Chandler West	Box 42 GOC 1KO
190	Mc Rae, Helene (F) Chandler Wwest	Box 212 GOC 1KO	221	Murphy, Richard (M) Chandler West	Box 42 GOC 1KO
191	Mc Rae, Sharon (F) Chandler West	Box 212 GOC 1KO	222	Murphy, Dean (M) Candler West	Box 42 JGOC 1KO
192	Mc Grath, Brian (M) Chandler West	Box 1733 GOC 1KO	223	Murphy, Sidney (M) Chandler WEst	Box 14 GOC 1KO
193	Mc Crank, Bertha(F(Chanler West	Box 1808 GOC 1KO	224	Murphy, Irene (F) Chandler WEst	Box 14 GOC 1KO
194	Murphy, Douglas (M) Chandler West	Box 1707 GOC 1KO	225	Murphy, Herbert (M) Chandler West	Box 1153 GOC 1KO
195	Murphy, Joan (F) Chandler West	Box 1707 GOC 1KO	226	Murphy, Margaret(F) Chandler West	Box 1153 GOC 1KO
196	Murray, Stephen (M) Chandler West	Box 1063 GOC 1KO	227	Murphy, Robbin (M) Chandler West	Box 1153 GOC 1KO
197	Murray, France (F) Chandler West	Box 1063 GOC 1KO	228	Murphy, David (M) Chandler West	Box 12 R.R. 1 GOC 1KO
198	Murray, Roger (M) Chandler West	Box 1113 GOC 1KO	229	Murray, Raymond James (M) Candler West	Box 575 GOC 1KO
199	Murphy, Kirby (M) Chandler West	BOx 1174 GOC 1KO	230	Murray, Opal (F) Chandler West	Box 575 GOC 1KO
200	Murphy, Rose (F) Chandler West	Box 1174 GOC 1KO	231	Murray, Randy (M) Chandler West	Box 575 GOC 1KO
201	Murphy, Karen (F) Chandler West	Box 1174 GOC 1KO	232	Murray, May (F) Chandler West	R.R. 1 Box 19 GOC 1KO
202	Murphy, Kelly (M) Chandler West	Box 1174 JGOC 1KO	233	Murray, Russel (M) Chandler West	R.R. 1 Box 19 GOC 1KO
203	Murray, Cheryl (F) Chandler West	Box 81 GOC 1KO	234	MUrray, Marilyn (F) Chandler West	R.R. 1 Box 19 GOC 1KO
204	Morris, Irene (F) Chandler West	Box 436 GOC 1KO	235	Murray, Edmond (M) Chandler West	Box 1004 GOC 1KO
205	Morris, Bernett (M) Chandler WEst	Box 436 GOC 1KO	236	Murray, Jeanne (F) Chandler West	Box 1004 GOC 1KO
206	Morris, Cynthia (F) Chandler West	Box 436 GOC 1KO	237	Murray, Henry (M) Chandler West	Box 1004 GOC1KO
207	Morris, Allen (M) Chandler West	Box 1604 GOC 1KO	238	Murray, Benoit (M) Chandler West	R.R. 1 Box 18 GOC 1KO
208	Morris, Celine (F) Chandler West	Box 1604 GOC 1KO	239	Murray, Denise (F) Chandler WEst	R.R. 1 Box 18 GOC 1KO
209	Morris, Rene (M) Chandler West	Box 854 GOC 1KO	240	Murray, Rene (M) Chandler West	R.R. 1 Bxo 18 GOC 1KO
210	Morris, Lilas (F) Chandler WEst	Box 854 GOc 1KO	241	Montmagny, Shirley (F) Chandler West	Box 891 GOC 1KO
211	Morris, Gary (M) Chandler West	Box 854 GOC 1KO	242	Montmagny, Bertrand (M) Chandler West	Box 891 GOC 1KO
212	Murray, Jack (M) Chandler West	Box 1113 GOC 1KO	243	Molloy, Harvey (M) Chandler WEst	GOC 1KO
213	Murray, Margaret (F) Chandler West	Box 1113 GOC 1KO	244	O'Leary. Bernard (M) Chandler West	Box 364 GOC 1KO
214	Murphy, Irvin (M) Chandler West	Box 1524 GOC 1KO	245	O'Leary, Muriel (F) Chandler West	Box 364 GOC 1KO
215	Murphy, Therese(F) Chandler West	Box 1524 GOC 1KO	246	O'Leary, Robert (M) Chandler West	Box 364 GOC 1KO
216	Murphy, Edgar (M) Chandler West	Box 965 GOC 1KO	247	Pelchat, Jean B. (M) Chandler West	R.R. 1 Box 12 GOC 1KO
217	Murphym, Opal (F) Chandler WEst	Box 965 GOC 1KO	248	Pelchat, Laura (F) Chandler West	r.R. 1 Box 12 GOC 1KO
218	Murphy, Ruth, (F) Chandler WEst	Box 965 GoC 1KO	249	Roy, Jacques (M) Chandler West	Box 1753 GOC 1KO

RURAL/RURALE		electoral district/circonscription	URBAN/URBAINE	
N°	page	Gaspé	N°	page
154	N° 4 of/de 6	certified / certifié signature(s)-enumerator(s) / signature(s)-recenseur(s)		N° of/de
polling division / section de vote		Jean Murphy	polling division / section de vote	

F 303 **PRELIMINARY LIST OF ELECTORS**

8.5M-7-79

ELECTIONS CANADA

LISTE PRÉLIMINAIRE DES ÉLECTEURS

163590

This list of qualified electors for the polling division number as set out below was prepared for use at the pending federal election from information obtained at the enumeration and has been certified by the signature(s) below as to completeness and correctness so far as is possible.

La présente constitue la liste des électeurs de la section de vote dont le numéro apparaît plus bas préparée en vue de l'élection fédérale en cours d'après les renseignements recueillis lors du recensement. Le(s) recenseur(s) y a(ont) apposé sa(leur) signature, affirmant que cette liste est aussi complète et exacte que possible.

N°		
250	Ritchie, Monique (F) Chandler West	Box 117 GOC 1KO
251	Ritchie, Suzette (F) Chandler W est	Box 761 GOC 1KO
252	Ritchie, Roland (M) Chandler West	Box 761 GOC 1KO
253	Rehel, Sylvio, (M) Chandler West	Box 955 GOC 1KO
254	Rehel, Ckaudette (F) Chandler West	Box 955 GOC 1KO
255	Roussel, Arthur (M) Chandler Wwest	Box 1334 GOC 1KO
256	Ritchie, Mme John William (F) Chandler W est	Box 891 GOC 1KO
257	Smith, Edmond (M) Chandlr West	Box 1717 GOC 1KO
258	Smith, Suzanne (F) Chandler West	Box 1717 GOC 1KO
259	Smith, Thomas (M) Chandler West	Box 1815 GOC 1KO
260	Smith, Margaret (F) Chandler West	Box 1815 GOC 1KO
261	Sutton, Mark (M) Chandler West	Bxo 1633 GOC 1KO
262	Sutton, Marilyn (F) Chandler West	Bos 1633 GOC 1K)
263	Smith, Bernard (M) Chandler West	Box 533 GOC 1KO
264	Smith, Gaetane (F) Chandler West	Box 533 GOC 1KO
265	Smith, Jeffery (M) Chandler West	R.R. 1 Box 26 GOC 1KO
266	Smith, Mme Jeffery (F) Chandler West	R.R. 1 Box 26 GOC 1KO
267	Smith, Gilda (F) Chandler West	Box 1542 GOC 1KO
268	Tardif, Oscar (M) Chandler West	Box 862 GOC 1KO
269	Tardif, Marie Louise (F) Candler West	Box 862 GOC 1KO
270	Tardif, Pierre (M) Chandler West	Box 862 GOC 1KO
271	Tardif, Guy (M) Chandlr West	Box 862 GOC 1KO
272	TArdif, Romeo (M) ChandlerWESt	Box 1837 GOC 1K)
273	Tardif, Jean Yves (M) Chandler West	Box 1301 GOC 1KO
274	Tardif, Diane (F) Chandler West	Box 1301 GOC 1KO
275	Tremblay, Rodolphe (M) Chandler West	Box 682 GOC 1K)
276	Tremblay, Albertine (F) Chandler West	Box 682 GOC 1KO
277	Tremblay, Hellen (F) Chandler West	Box 682 GOC 1KO
278	Twyman, Eddie (M) Chandler West	Box 1325 GOC 1KO
279	Twyman, Carole (F) Chandler West	Box 1325 GOC 1KO
280	Twyman, John (M) Chandler West	Box 936 GOC 1KO
281	Twyman, Yvette (F) Chandler West	Box 936 GOC 1KO
282	Twyman, James (M) Chandler West	Box 936 GOC 1KO
283	Twyman, Dorra (F) Chandler West	Box 936 GOC 1KO
284	Tremblay, Alma (F) Chandler West	Box 1583 GOC 1K)
285	Tremblay, Phillip (M) Chandler West	Box 1583 GOC 1KO
286	Tremblay, David (M) Chandler West	Box 1583 GOC 1KO
287	Tremblay, Edmond (M) Chandler West	Box 884 GOC 1KO
288	Tremblay, Germaine (F) Chandler WEst	Box 884 GOC 1KO
289	Tremblay, Roger (M) Chandler West	Box 1172 GOC 1KO
290	Tremblay, Theresa (F) Chandler West	Box 1172 GOC 1KO
291	TArdif, Marcel (M) Chandler West	Box 1655 GOC 1KO
292	TArdif, Francis (F) Chandler j West	Box 1655 GOC 1KO
293	Tardif, Stella (F) Chandler jWESt	Box 1661 GOC 1K)
294	TArdif, Roland (F) Chandler West	Box 1735 GOC 1KO
295	TArdif, Laurie (F) chandler West	Box 1735 GOC 1KO
296	Wall, Karen (F) Chandler West	Box 973 GOC 1KO
297	Wall, Milton (M) Chanluer WEst	Box 865 GOC 1K)
298	Wall, Marie Laure (F) Chandler WEst	Box 865 GOC 1K)
299	Wall, Lionel (M) Chandler j WEst	Box 853 GOC 1KO
300	Wall, Mary Anna (F) Chandler j West	Box 853 GOC 1KO
301	Wall, Paula (F) Chandler jWEst	Box 853 GOC 1KO
302	Wall, GRant (M) Chandler West	Box 1201 GOC 1KO
303	Wall, Nicole (F) Chandler West	Box 1201 GOC 1KO
304	Wall, Terry M. (M) ChandlerWEst	Box 1201 GOC 1KO
305	Wall, Mme Isabel (F) Chandle West	Box 901 GOC 1KO
306	Wall, Mme James (F) Chandler West	Bxo 503 R.R. 1 GoC 1KO
307	Wafer, Josée (F) Chandler West	Box 96 GOC 1K)
308	Whittom, Gilles (M) Chandler WESt	Box 178 0 GOC 1KO
309	Whittom, Liliane (F) Chandler WEst	Box 1780 GOC 1KO
310	Murray, Leonard (M) Chandler WEst	Box 1816 GOC 1KO

RURAL/RURALE			electoral district/circonscription	URBAN/URBAINE	
N°	page			N°	page
154	N° 5	of/de 6	certified Gaspé certified signature(s)-enumerator(s) / signature(s)-recenseur(s) John Murphy		N° of/de
polling division section de vote					polling division section de vote

F 303 **PRELIMINARY LIST OF ELECTORS**

ELECTIONS CANADA

LISTE PRÉLIMINAIRE DES ÉLECTEURS

163591

8 SM-7-79

This list of qualified electors for the polling division number as set out below was prepared for use at the pending federal election from information obtained at the enumeration and has been certified by the signature(s) below as to completeness and correctness so far as is possible.

La présente constitue la liste des électeurs de la section de vote dont le numéro apparaît plus bas préparée en vue de l'élection fédérale en cours d'après les renseignements recueillis lors du recensement. Le(s) recenseur(s) y a(ont) apposé sa(leur) signature, affirmant que cette liste est aussi complète et exacte que possible.

N°			N°
311	Murray, Gertrude (F) Chandler W st	Box 1816 GOC 1K0	
312	Murphy, Harold (M) Chandler jWEst	Box 1102 GOC 1K0	
313	Murphy, Aline (F) Chandler West	Box 1102 GOC 1K0	
314	Murphy, Bruce (F) Chandler jWest	Box 1102 GOC 1K0	
315	Mercier, Laurier (F) Chandler W est	Box 1180 GOC 1K0	
316	Hunt, Niel (M) Chandler West	Box 1235 GOC 1K0	
317	Hunt, Ann (F) Chandlerj WEst	Box 1235 GOC 1K0	
318	Hunt, Clifton (M) Chandler West	Box 863 GOC 1K0	
319	Hunt, Clifford, (M) Chandlr West	Box 863 GOC 1K0	
320	Hunt, Honoré, (M) Chan dler West	Box 25 R.R. 1 GOC 1K0	
321	Hunt, Georgianna (F) Chandler West	GOC 1K0	

RURAL/RURALE		electoral district/circonscription	URBAN/URBAINE	
N°	page		N°	page
154	N° 6 of/de 6	certified Gaspé. signature(s)-enumerator(s) / signature(s)-recenseur(s) certifié Joan Murphy		N° of/de
polling division section de vote			polling division section de vote	

163592

F 303 **PRELIMINARY LIST OF ELECTORS**

ELECTIONS CANADA

LISTE PRÉLIMINAIRE DES ÉLECTEURS

85M-7-79

This list of qualified electors for the polling division number as set out below was prepared for use at the pending federal election from information obtained at the enumeration and has been certified by the signature(s) below as to completeness and correctness so far as is possible.

La présente constitue la liste des électeurs de la section de vote dont le numéro apparaît plus bas préparée en vue de l'élection fédérale en cours d'après les renseignements recueillis lors du recensement. Le(s) recenseur(s) y a(ont) apposé sa(leur) signature, affirmant que cette liste est aussi complète et exacte que possible.

N°			N°		
1	Anglehart,Daniel (M) C.P 1964 Ch.	G0C 1K0	32	Bujold,Roberto (M) RR1 C.P 61 Ch.	G0C 1K0
2	Anglehart,Nancy (F) C.P 1964 Ch.	G0C 1K0	33	Boucher,Hermel (M) RR1 C.P 67 Ch.	G0C 1K0
3	Albert,Rita (F) RR1 C.P95 Ch.	G0C 1K0	34	Beaudin,Thérèse (F) RR1 C.P 55 Ch.	G0C 1K0
4	Albert,Alfred (M) RR1 C.P 95 Ch.	G0C 1K0	35	Blanchette,Iréné (M) C.P 1562 Ch.	G0C 1K0
5	Albert,Louis (M) RR1 C.P 6 Ch.	G0C 1K0	36	Blanchette,Yvette (F) C.P 1562 Ch.	G0C 1K0
6	Albert,Marie-Ange (F) RR1 C.P 6 Ch.	G0C 1K0	37	Beauchamp,Ovila (M) RR1 C.P 74 Ch.	G0C 1K0
7	Albert,Daniel (M) RR1 C.P 6 Ch.	G0C 1K0	38	Beauchamp,Donald (M) RR1 C.P 74 Ch.	G0C 1K0
8	Albert,Micheline (F) RR1 C.P 6 Ch.	G0C 1K0	39	Blais,Jeannine (F) Pabos-Mills	J0C 2J0
9	Arsenault,Martin (M) Pabos-Mills	G0C 1K0	40	Beauchamp,Ghislaine (F) Ch.	G0C 1K0
10	Albert,France (F) C.P 47 Ch.Ouest	G0C 1K0	41	Cyr,Floribert (M) C.P 1183 Ch.	G0C 1K0
11	Arsenault,Josephine (F) C.P 1930 Ch.	G0C 1K0	42	Cyr,Alice (F) RR1 C.P 10 Ch.	G0C 1K0
12	Boucher,Judith (F) C.P 1282 Ch.	G0C 1K0	43	Cyr,LéoPaul (M) RR1 C.P 10 Ch.	G0C 1K0
13	Berthelot,Mariette (F) RR1 C.P 85 Ch.	G0C 1K0	44	Cyr,Jos William (M) RR1 C.P 78 Ch.	G0C 1K0
14	Berthelot,Roméo (M) RR1 C.P 85 Ch.	G0C 1K0	45	Cyr,Alexandrine (F) RR1 C.P 78 Ch.	G0C 1K0
15	Berthelot,Angèle (F) RR1 C.P 85 Ch.	G0C 1K0	46	Cyr,André (M) RR1 C.P 78 Ch.	G0C 1K0
16	Bertrand,Mireille (F) RR1 C.P 6 Ch.	G0C 1K0	47	Cyr,Rita (F) RR1 C.P 78 Ch.	G0C 1K0
17	Boudreau,Jean-Paul (M) C.P 1212 Ch.	G0C 1K0	48	Cyr,Hermel (M) RR1 C.P 78 Ch.	G0C 1K0
18	Boudreau,Lorraine (F) C.P 1212 Ch.	G0C 1K0	49	Cyr,Renée (F) RR1 C.P 78 Ch.	G0C 1K0
19	Blais,Carmel (M) C.P 1254 Ch.	G0C 1K0	50	Cyr,Gaston (M) RR1 C.P 78 Ch.	G0C 1K0
20	Blais(Michel),Marthe (F) C.P 1254 Ch.	G0C 1K0	51	Cyr,Katryn-Ann (F) RR1 C.P 78 Ch.	G0C 1K0
21	Boudreau,Jean-Yves (M) C.P 32 Ch.	G0C 1K0	52	Chouinard,Annie (F) C.P 1352 Ch.	G0C 1K0
22	Boudreau,Noella (F) C.P 32 Ch.	G0C 1K0	53	Chouinard,Gilles (M) C.P 1352 Ch.	G0C 1K0
23	Basque,Rolande (F) RR1 C.P 70 Ch.	G0C 1K0	54	Cormier,Réginald (M) RR1 C.P 10 Ch.	G0C 1K0
24	Beaudin,Lisette (F) Newport		55	Chiasson,Eustache (M) RR1 C.P 75 Ch.	G0C 1K0
25	Bujold,Fortuna (M) C.P 447 Ch.	G0C 1K0	56	Cormier,Henri (M) C.P 1839 Ch.	G0C 1K0
26	Bujold,Gérald (M) C.P 447 Ch.	G0C 1K0	57	Cormier,Eveline (F) C.P 1839 Ch.	G0C 1K0
27	Babin,Laurent (M) C.P 903 Ch.	G0C 1K0	58	Cormier,Hermel (M) RR1 C.P 9 Ch.	G0C 1K0
28	Babin,Patsy (F) C.P 903 Ch.	G0C 1K0	59	Cormier,Céline (F) RR1 C.P 9 Ch.	G0C 1K0
29	Bujold,Léonce (M) RR1 C.P 61 Ch.	G0C 1K0	60	Cormier,Roland (M) RR1 C.P 2 Ch.	G0C 1K0
30	Bujold,Fernande (F) RR1 C.P 61 Ch.	G0C 1K0	61	Cormier,Yvette (F) RR1 C.P 2 Ch.	G0C 1K0
31	Bujold,Yvan (M) RR1 C.P 61 Ch.	G0C 1K0	62	Cormier,Léonard (M) C.P 1755 Ch.	G0C 1K0

RURAL/RURALE		electoral district/circonscription	URBAN/URBAINE	
N°	page	Gaspé	N°	page
155	N° 1 of/de 5	certified / certifié — signature(s)-enumerator(s) / signature(s)-recenseur(s)		N° of/de
polling division / section de vote			polling division / section de vote	

163593

F 303 — 8 5M-7-79

PRELIMINARY LIST OF ELECTORS

ELECTIONS CANADA

LISTE PRÉLIMINAIRE DES ÉLECTEURS

This list of qualified electors for the polling division number as set out below was prepared for use at the pending federal election from information obtained at the enumeration and has been certified by the signature(s) below as to completeness and correctness so far as is possible

La présente constitue la liste des électeurs de la section de vote dont le numéro apparaît plus bas préparée en vue de l'élection fédérale en cours d'après les renseignements recueillis lors du recensement. Le(s) recenseur(s) y a(ont) apposé sa(leur) signature, affirmant que cette liste est aussi complète et exacte que possible.

N°		
63	Cormier,Linda (F) C.P 1755 Ch.	G0C 1K0
64	Cormier,Norbert (M) C.P 1641 Ch.	G0C 1K0
65	Cormier,Augustine (F) C.P 1641 Ch.	G0C 1K0
66	Cormier,Edmond (M) RR1 C.P 54 Ch.	G0C 1K0
67	Cormier,Andrienne (F) RR1 C.P 54 Ch.	G0C 1K0
68	Cormier,Denis (M) RR1 C.P 54 Ch.	G0C 1K0
69	Chedore,Marie (F) C.P 1473 Ch.	G0C 1K0
70	Chedore,Chester (M) C.P 1473 Ch.	G0C 1K0
71	Chedore,Lester (M) C.P 2007 Ch.	G0C 1K0
72	Cormier,Elizabeth (F) RR1 C.P 2 Ch.	G0C 1K0
73	Cormier,Oscar (M) RR1 C.P 2 Ch.	G0C 1K0
74	Cronier,Benoit (M) RR1 C.P 49 Ch.	G0C 1K0
75	Cronier,Anne-Marie (F) RR1 C.P 49 Ch.	G0C 1K0
76	Cormier,Maurice (M) RR1 C.P 9 Ch.	G0C 1K0
77	Cormier,Charles (M) RR1 C.P 9 Ch.	G0C 1K0
78	Cormier,Marie (F) RR1 C.P 9 Ch.	G0C 1K0
79	Cormier,Albertine (F) RR1 C.P 9 Ch.	G0C 1K0
80	Chedore,Paul-Ernest (M) RR1 C.P 36 Ch.	G0C 1K0
81	Cyr,Janette (F) RR1 C.P 36 Ch.	G0C 1K0
82	Chedore,Gertrude (F) RR1 C.P 36 Ch.	G0C 1K0
83	Chedore,William (M) RR1 C.P 36 Ch.	G0C 1K0
84	Chedore,Carole (F) RR1 C.P 36 Ch.	G0C 1K0
85	Chedore,Steve (M) RR1 C.P 36 Ch.	G0C 1K0
86	Chedore,Line (F) RR1 C.P 38 Ch.	G0C 1K0
87	Cyr,Nicole (F) C.P 1838 Ch.	G0C 1K0
88	Cyr,Claude (M) Ch.	G0C 1K0
89	Cyr,Ginette (F) Ch.	G0C 1K0
90	Cassault,Guy (M) C.P 54 Ch.	G0C 1K0
91	Cassault,Raymonde (F) C.P 54 Ch.	G0C 1K0
92	Cassault,Denise (F) C?P 54 Ch.	G0C 1K0
93	Cormier,James (M) RR1 C.P 48 Ch.	G0C 1K0
94	Cormier,Lucienne (F) RR1 C.P 54 Ch.	G0C 1K0
95	Cormier,Joseph (M) RR1 C.P 10 Ch.	G0C 1K0
96	Cormier,Azilda (F) RR1 C.P 10 Ch.	G0C 1K0
97	Cormier,Jean-Marc (M) RR1 C.P 10 Ch.	G0C 1K0
98	Cormier,Jeanne (F) RR1 C.P 10 Ch.	G0C 1K0
99	Cyr,Rivard (M) RR1 C.P 55 Ch.	G0C 1K0
100	Cormier,Diane (F) RR1 C.P 74 Ch.	G0C 1K0
101	Cyr,Jean-Marc (M) Pabos-Mills	J0C 2J0
102	Cormier,Sylvie (F) RR1 C.P 9 Ch.	G0C 1K0
103	Coté,Cécile (F) C.P 902 Gr-Rivière	J0C 1V0
104	Duguay,Diane (F) C.P 1191 Ch.	G0C 1K0
105	Dugal,Ginette (F) RR1 C.P 86 Ch.	G0C 1K0
106	Dugal.Henri (M) RR1 C.P 86 Ch.	G0C 1K0
107	Duguay,André (M) RR1 C.P 95 Ch.	G0C 1K0
108	Dupuis,Ginette (F) C.P 1697 Ch.	G0C 1K0
109	Duguay,Jean-Guy (M) Ch.	G0C 1K0
110	Duguay,Jacinthe (F) C.P 1831 Ch.	G0C 1K0
111	Desbois,Léa (F) C.P 355 Ch.	G0C 1K0
112	David,Mireille (F) C.P 953 Ch.	G0C 1K0
113	Forest,Gérard (M) C.P 1376 Ch.	G0C 1K0
114	Forest,Françoise (F) C.P 1376 Ch.	G0C 1K0
115	Fournier,Wayne (M) RR1 C.P 54 Ch.	G0C 1K0
116	Gionest,François (M) RR1 C.P 84 Ch.	G0C 1K0
117	Gionest,Louise(F) RR1 C.P 84 Ch.	G0C 1K0
118	Gionest,Jean-Yves (M) C.P 1282 Ch.	G0C 1K0
119	Gionest,Rosario (M) C.P 824 Ch.	G0C 1K0
120	Gionest,Violette (F) C.P 824 Ch.	G0C 1K0
121	Gionest Janique (F) C.P 824 Ch.	G0C 1K0
122	Gionest,Armand (M) C.P 1282 Ch.	G0C 1K0
123	Gionest,Juliette (F) C.P 1282 Ch.	G0C 1K0
124	Gionest,Raymond (M) RR1 C.P 82 Ch.	G0C 1K0

RURAL/RURALE — N° 155 — page N° 2 of/de 5 — polling division / section de vote

electoral district/circonscription: Gaspé

certified / certifié — signature(s)-enumerator(s) / signature(s)-recenseur(s)

URBAN/URBAINE — N° — page N° of/de — polling division / section de vote

163594

F 303 — 85M-7-79

PRELIMINARY LIST OF ELECTORS

ELECTIONS CANADA

LISTE PRÉLIMINAIRE DES ÉLECTEURS

This list of qualified electors for the polling division number as set out below was prepared for use at the pending federal election from information obtained at the enumeration and has been certified by the signature(s) below as to completeness and correctness so far as is possible.

La présente constitue la liste des électeurs de la section de vote dont le numéro apparaît plus bas préparée en vue de l'élection fédérale en cours d'après les renseignements recueillis lors du recensement. Le(s) recenseur(s) y a(ont) apposé sa(leur) signature, affirmant que cette liste est aussi complète et exacte que possible.

N°			N°		
125	Gionest,Elizabeth (F) RR1 C.P 81 Ch.	G0C 1K0	156	Gionest,Gaétan (M) C.P 1831 Ch.	G0C 1K0
126	Gadbois,Paul (M) C.P 781 Ch.	G0C 1K0	157	Gionest,Béatrice (F) RR1 C.P 55 Ch.	G0C 1K0
127	Gadbois,Louise (F) C.P 781 Ch.	G0C 1K0	158	Gionest,Adrien (M) RR1 C.P 62 Ch.	G0C 1K0
128	Grenier,Guy (M) C.P 1765 Ch.	G0C 1K0	159	Gionest,Hermeline (F) RR1 C.P 62 Ch.	G0C 1K0
129	Grenier, Muriel (F) C.P 1765 Ch.	G0C 1K0	160	Gionest,Daniel (M) RR1 C.P 62 Ch.	G0C 1K0
130	Grenier,Odette (F) C.P 1765 Ch.	G0C 1K0	161	Gionest,Renaud (M) RR1 C.P 62 Ch.	G0C 1K0
131	Gionest,Fernand (M) RR1 C.P 64 Ch.	G0C 1K0	162	Gionest,Joel (M) RR1 C.P 62 Ch.	G0C 1K0
132	Gionest,Coralda (F) RR1 C.P 64 Ch.	G0C 1K0	163	Gionest,Laurentine (F) RR1 C.P 67 Ch.	G0C 1K0
133	Gionest,Graziela (F) C.P 725 Ch.	G0C 1K0	164	Gionest,Robert (M) RR1 C.P 62 Ch.	G0C 1K0
134	Gionest,Jean-Guy (M) C.P 725 Ch.	G0C 1K0	165	Groleau,Mireille (F) Ch.	G0C 1K0
135	Gionest,Jean-Guy(Joseph)(M) RR1 C.P 69 Ch.	G0C 1K0	166	Haché,Danielle (F) C.P 1789 Ch.	G0C 1K0
136	Gionest,Vera (F) RR1 C.P 69 Ch.	G0C 1K0	167	Hunt,Alvin (M) RR1 C.P 71 Ch.	G0C 1K0
137	Gionest,Rosaire (M) RR1 C.P 51 Ch.	G0C 1K0	168	Henry,Jean-Charles (M) C.P 763 Ch.	G0C 1K0
138	Gionest,Marguerite (F) RR1 C.P 51 Ch.	G0C 1K0	169	Huard,Janette (F) C.P 329 Pabos	G0C 2H0
139	Gionest,Jean-Paul (M) RR1 C.P 51 Ch.	G0C 1K0	170	Huard,Henriette (F) C.P 329 Pabos	G0C 2H0
140	Gionest,Darline (F) RR1 C.P 51 Ch.	G0C 1K0	171	Huard,Réginald (M) RR1 C.P 68 Ch.	G0C 1K0
141	Gionest,Jean-Pierre (M) RR1 C.P 51 Ch.	G0C 1K0	172	Hote,Gloria (F) C.P 763 Ch.	G0C 1K0
142	Gionest,Nicole (F) RR1 C.P 51 Ch.	G0C 1K0	173	Langelier,Edouard (M) RR1 C.P 89 Ch.	G0C 1K0
143	Gionest,Henri (M) RR1 C.P 44 Ch.	G0C 1K0	174	Langelier,Claudine (F) RR1 C.P 89 Ch.	G0C 1K0
144	Gionest,Etienne (M) RR1 C.P 44 Ch.	G0C 1K0	175	Langelier,Mireille (F) RR1 C.P 89 Ch.	G0C 1K0
145	Gionest,Jeanne-D'arc (F) RR1 C.P 44 Ch.	G0C 1K0	176	Langelier,Marie-Claude (F) RR1 C.P 89 Ch.	G0C 1K0
146	Gionest,Michel (M) C.P 1802 Ch.	G0C 1K0	177	Lantin,Augustin (M) C.P 1452 Ch.	G0C 1K0
147	Gionest,Pierrine (F) C.P 1802 Ch.	G0C 1K0	178	Lantin,Debbie (F) C.P 1452 Ch.	G0C 1K0
148	Grenier,Gaétan (M) C.P 1599 Ch.	G0C 1K0	179	Langelier,Gracia (F) C.P 1657 Ch.	G0C 1K0
149	Grenier,Adrienne (F) C.P 1599 Ch.	G0C 1K0	180	Langelier,Renaud (M) C.P 1657 Ch.	G0C 1K0
150	Grenier,Yvon (M) RR1 C.P 76 Ch.	G0C 1K0	181	Langelier,Jacques (M) C.P 1657 Ch.	G0C 1K0
151	Gionest,Laurier (M) C.P 663 Ch.	G0C 1K0	182	Lebreton,Jean-Paul (M) C.P 1654 Ch.	G0C 1K0
152	Gionest,Monique (F) C.P 663 Ch.	G0C 1K0	183	Lebreton,Anita (F) C.P 1654 Ch.	G0C 1K0
153	Grenier,Gaston (M) C.P 982 Ch.	G0C 1K0	184	Lebreton,Sylvie (F) C.P 1654 Ch.	G0C 1K0
154	Giroux,Armand (M) C.P 1838 Ch.	G0C 1K0	185	Lantin,Emilien (M) RR1 C.P 81 Ch.	G0C 1K0
155	Grenier,Melvin (M) RR1 C.P 70 Ch.	G0C 1K0	186	Lagacé,Janette (F) C.P 1538 Ch.	G0C 1K0

RURAL/RURALE			electoral district/circonscription	URBAN/URBAINE	
N°	page		Gaspé	N°	page
155	N° 3	of/de 5	certified / certifié — signature(s)-enumerator(s) / signature(s)-recenseur(s)		N° of/de
polling division / section de vote				polling division / section de vote	

163595

F 303 — 85M-7-79

PRELIMINARY LIST OF ELECTORS

ELECTIONS CANADA

LISTE PRÉLIMINAIRE DES ÉLECTEURS

This list of qualified electors for the polling division number as set out below was prepared for use at the pending federal election from information obtained at the enumeration and has been certified by the signature(s) below as to completeness and correctness so far as is possible.

La présente constitue la liste des électeurs de la section de vote dont le numéro apparaît plus bas préparée en vue de l'élection fédérale en cours d'après les renseignements recueillis lors du recensement. Le(s) recenseur(s) y a(ont) apposé sa(leur) signature, affirmant que cette liste est aussi complète et exacte que possible.

N°		
187	Lagacé,Gédéon (M) C.P 1538 Ch.	G0C 1K0
188	Lepage,Dorine (F) RR1 C.P 75 Ch.Ouest	G0C 1K0
189	Lebreux,Maurice (M) C.P 1697 Ch.	G0C 1K0
190	Lelièvre,Alain (M) C.P 836 Ch.	G0C 1K0
191	Lelièvre,Carole (F) C.P 836 Ch.	G0C 1K0
192	Luce,Raoul (M) RR1 C.P 68 Ch.	G0C 1K0
193	Luce,Dorina (F) RR1 C.P 68 Ch.	G0C 1K0
194	Luce,Jacques (M) RR1 C.P 68 Ch.	G0C 1K0
195	Luce,Marcel (M) RR1 C.P 68 Ch.	G0C 1K0
196	Lantin,Jino (M) RR1 C.P 64 Ch.	G0C 1K0
197	Lebreton,Ginette (F) C.P 1654 Ch.	G0C 1K0
198	Lebreton,Denis (M) C.P 1654 Ch.	G0C 1K0
199	Lantin,Marcel (M) RR1 C.P 1 Ch.	G0C 1K0
200	Langlais,Solange (F) C.P 2007 Ch.	G0C 1K0
201	Lagacé,Gilles (M) C.P 1213 Ch.	G0C 1K0
202	Lagacé,Diane (F) C.P 1213 Ch.	G0C 1K0
203	Lagacé,France (F) RR1 C.P 36 Ch.	G0C 1K0
204	Lagacé,Edmond (M) RR# C.P 8 Ch.	G0C 1K0
205	Lagacé,Bertha (F) RR1 C.P 8 Ch.	G0C 1K0
206	Leblanc,Luc (M) RR1 C.P 9 Ch.	G0C 1K0
207	Leblanc,Lucie (F) RR# C.P 9 Ch.	G0C 1K0
208	Lagacé,Pierre (M) C.P 1762 Ch.	G0C 1K0
209	Lagacé,lise (F) C.P 1762 Ch.	G0C 1K0
210	Lagacé,Léopold (M) RR1 C.P 46 Ch.	G0C 1K0
211	Lagacé,Normande (F) RR1 C.P 46 Ch.	G0C 1K0
212	Lagacé,Charles (M) RR1 C.P 46 Ch.	G0C 1K0
213	Lagacé,Richard (M) RR1 C.P 46 Ch.	G0C 1K0
214	Lagacé,Hélène (F) RR1 C.P 46 Ch.	G0C 1K0
215	Lantin,Bernadette (F) C.P 447 Ch.	G0C 1K0
216	Lantin,Carmen (F) Pabos-Mills	J0C 2 J0
217	Luce,Carmel (M) C.P 635 Ch.	G0C 1K0
218	Luce,Carmelle (F) C.P 635 Ch.	G0C 1K0
219	Luce,Laurence (F) RR1 C.P 68 Ch.	G0C 1K0
2200	Luce,Réjean (M) C.P 65 Ch.	G0C 1K0
221	Luce,Roland (M) C.P 65 Ch.	G0C 1K0
222	Luce,Nicole (F) RR1 C.P 66 Ch.	G0C 1K0
223	Lelièvre,Philibert (M) RR1 C.P 66 Ch.	G0C 1K0
224	Lagacé,Valmond (M) C.P 1888 Ch.	G0C 1K0
225	Lelièvre,Antonio (M) RR1 C.P 40 Ch.	G0C 1K0
226	Lelièvre,Olivine (F) RR1 C.P 40 Ch.	G0C 1K0
227	Lebreux,Arthur (M) C.P 355 Ch.	G0C 1K0
228	Lebreux,Victorien (M) C.P 355 Ch.	G0C 1K0
229	Lucas,Robert (M) C.P 953 Ch.	G0C 1K0
230	Luce,Bernard (M) RR1 C.P 56 Ch.	G0C 1K0
231	Lebrasseur,Carmen (F) Pabos-Mills	J0C 2J0
232	Montmagny,Baptiste (M) RR1 C.P 2 Ch.	G0C 1K0
233	Montmagny,Irène (F) RR1 C.P 2 Ch.	G0C 1K0
234	Montmagny,Jacques (M) RR1 C.P 94 Ch.	G0C 1K0
235	Montmagny,Réjeane (F) RR1 C.P 94 Ch.	G0C 1K0
236	Montmagny,Oscar (M) RR1 C.P 100 Ch.	G0C 1K0
237	Montmagny,Janette (F) RR1 C.P 100 Ch.	G0C 1K0
238	Montmagny,Joel (M) RR1 C.P 100 Ch.	G0C 1K0
239	Montmagny,Richard (M) RR1 C.P 100 Ch.	G0C 1K0
240	Montmagny,Rénelde (F) RR1 C.P 100 Ch.	G0C 1K0
241	Michel,Amanda (F) C.P 492 Ch.	G0C 1K0
242	Michaud,Daniel (M) C.P 280 Ch.	G0C 1K0
243	Morin,Chantal (F) RR1 C.P 85 Ch.	G0C 1K0
244	Morin,Daniel (M) RR1 C.P 85 Ch.	G0C 1K0
245	Michel,Claude (M) C.P 1265 Ch.	G0C 1K0
246	Michel,Marine (F) C.P 1265 Ch.	G0C 1K0
247	Michel,Jean-Maurice (M) C.P 1789 Ch.	G0C 1K0
248	Michel,Héléna (F) C.P 1254 Ch.	G0C 1K0

RURAL/RURALE

N° 155 — page N° 4 of/de 5

polling division / section de vote

electoral district/circonscription: Gaspé

certified / certifié — signature(s)-enumerator(s) / signature(s)-recenseur(s)

URBAN/URBAINE

N° — page N° — of/de

polling division / section de vote

F 303 — 8 5M 7-79

PRELIMINARY LIST OF ELECTORS

ELECTIONS CANADA

163596

LISTE PRÉLIMINAIRE DES ÉLECTEURS

This list of qualified electors for the polling division number as set out below was prepared for use at the pending federal election from information obtained at the enumeration and has been certified by the signature(s) below as to completeness and correctness so far as is possible.

La présente constitue la liste des électeurs de la section de vote dont le numéro apparaît plus bas préparée en vue de l'élection fédérale en cours d'après les renseignements recueillis lors du recensement. Le(s) recenseur(s) y a(ont) apposé sa(leur) signature, affirmant que cette liste est aussi complète et exacte que possible.

N°		N°	
249	Michel,Thérèse (Raoul) (F) C.P 1431 Ch. G0C 1K0	280	Smith,Robert (M) RR1 C.P 57 Ch. G0C 1K0
250	Michel,Raoul (M) C.P 1431 Ch. G0C 1K0	281	Sutton,Opal (F) C.P 982 Ch. G0C 1K0
251	Moreau,Luc (M) C.P 902 Gr-Rivière J0C 1V0	282	Smith,André (M) C.P 47 Ch. G0C 1K0
252	Montmagny,Normand (M) RR1 C.P 58 Ch. G0C 1K0	283	Sexton,Patricia (F) C.P 1571 Ch. G0C 1K0
253	Montmagny,Rachele (F) RR1 C.P 58 Ch. G0C 1K0	284	Senechal,Roger (M) C.P 1756 Ch. G0C 1K0
254	Meunier,John (M) C.P 1586 Ch. G0C 1K0	285	Senechal,Nicole (F) C.P 1756 Ch. G0C 1K0
255	Meunier,Aurore (F) C.P 1586 Ch. G0C 1K0	286	Senechal,Jimmie (M) RR1 C.P 35 Ch. G0C 1K0
256	Olary,Berney (M) Chandler G0C 1K0	287	Smith,Mme Ernest (F) RR1 C.P 31 Ch. G0C 1K0
257	O'Connor,Denis (M) RR1 C.P 9 Ch. G0C 1K0	288	Smith,Normand (M) RR1 C.P 31 Ch. G0C 1K0
258	Prévost,Roger (M) C.P 623 Ch. G0C 1K0	289	Smith,Jean-Marc (M) RR1 C.P 47 Ch. G0C 1K0
259	Prévost,Chantal (F) C.P 623 Ch. G0C 1K0	290	Smith,Gaétane (F) RR1 C.P 47 Ch. G0C 1K0
260	Potvin,Daniel (M) C.P 1930 Ch. G0C 1K0	291	Sutton,Thérèse (F) C.P 903 Ch. G0C 1K0
261	Potvin,Margot (F) C.P 1930 Ch. G0C 1K0	2 92	Simoneau,Chantal (F) C.P 1605 Ch. G0C 1K0
262	Parisé,Gérard (M) Chandler G0C 1K0	293	Smith,Rénald (M) RR1 C.P 47 Ch. G0C 1K0
263	Parisé,Elsé (F) Chandler G0C 1K0	294	Syvrais,François (M) Chandler G0C 1K0
264	Prévost,Ludger (M) RR1 C.P 56 Ch. G0C 1K0	295	Senechal,Malvina (F) RR1 C.P 35 Ch. G0C 1K0
265	Prévost,Denise (F) RR1 C.P 56 Ch. G0C 1K0	296	Turgeon,Gilles (M) RR1 C.P 9 Ch. G0C 1K0
266	Pilote,Claire (F) RR1 C.P 62 Ch. G0C 1K0	297	Turgeon,Gilda (F) RR1 C.P 9 Ch. G0C 1K0
267	Prévost,Mireille (F) RR1 C.P 56 Ch. G0C 1K0	298	Trembley,Lillian (F) RR1 C.P 69 Ch. G0C 1K0
268	Ritchie,Jean-Claude (M) C.P 1387 Ch. G0C 1K0	299	Thibodeau,Line (F) Pabos-Mills J0C 2J0
269	Ritchie,Herma (F) C.P 1387 Ch. G0C 1K0	300	Wall,Simone (F) RR1 C.P 47 Ch. G0C 1K0
270	Roy,Anita (F) RR1 C.P 57 Ch. G0C 1K0		
271	Roy,Yvonne (F) RR1 C.P 57 Ch. G0C 1K0		
272	Rehel,Robert (M) C.P 1571 Ch. G0C 1K0		
273	Ritchie,Stanley (M) Chandler G0C 1K0		
274	Ritchie,Monique (F) Chandler G0C 1K0		
275	Rehel,Albert (M) C.P 39 Ch. G0C 1K0		
276	Roussy,Régina (F) RR1 C.P 76 Ch. G0C 1K0		
277	Ritchie,(Lagacé)Hélène (F) C.P 1888 Ch. G0C 1K0		
278	Smith,Roméo (M) RR1 C.P 72 Ch. G0C 1K0		
279	Smith,Thérèse (F) RR1 C.P 72 Ch. G0C 1K0		

RURAL/RURALE	electoral district/circonscription	URBAN/URBAINE
N° 155 — page N° 5 of/de 5	Gaspé	N° — page N° — of/de
polling division / section de vote	certified / certifié — signature(s)-enumerator(s) / signature(s)-recenseur(s)	polling division / section de vote

163597

F 303 **PRELIMINARY LIST OF ELECTORS**

ELECTIONS CANADA

LISTE PRÉLIMINAIRE DES ÉLECTEURS

8.5M-7-79

This list of qualified electors for the polling division number as set out below was prepared for use at the pending federal election from information obtained at the enumeration and has been certified by the signature(s) below as to completeness and correctness so far as is possible.

La présente constitue la liste des électeurs de la section de vote dont le numéro apparaît plus bas préparée en vue de l'élection fédérale en cours d'après les renseignements recueillis lors du recensement. Le(s) recenseur(s) y a(ont) apposé sa(leur) signature, affirmant que cette liste est aussi complète et exacte que possible.

N°		N°	
1	ALBERT RAOUL		RR 1 CHANDLER
2	ALBERT CLAIRILDA		RR 1 CHANDLER
3	ALBERT SERGE		RR1 CHANDLER
4	ALBERT MIREILLE		RR 1 CHANDLER
5	ALBERT GERALD		RR 1 CHANDLER
6	ALBERT DIANE		RR1 CHANDLER
7	AMOS HERMEL		RR1 CHANDLER
8	AMOS JEAN-EUDES		RR1 CHANDLER
9	AMOS GILLES		RR1 CHANDLER
10	AMOS NORMAND		C.P.1462 CHANDLER
11	AMOS FRANCE		C.P.1462 chandler
12	ALBERT FRANCINE		C.P.1672 CHANDLER
13	ALBERT MICHEL		RR1 CHANDLER
14	ALBERT LILIANE		RR1 CHANDLER
15A	ANDERSON THERESE		C.P. 1716 CHANDLER
16	ANDERSON NORMAND		C.P. 1716 CHANDLER
17	ALBERT ANTONIO		PABOS-MILLS
18	ALBERT YOLANDE		PABOS-MILLS
19	ALBERT MADONE		PABOS-MILLS
20	BOUDREAU RICHARD		PABOS-MILLS
21	BOUCHER REJEAN		C.P.1191 CHANDLER
22	BOUCHER REINA		C.P. 1191 CHANDLER
23	BEAUCHAMPS YVANOHé		C.P.1402 CHANDLER
24	BOUDREAU LEO		RR1 CHANDLER
25	BOUDREAU ANITA		RR1CHANDLER
26	BOUDREAU ROSELINE		RR1 CHANDLER
27	BOUDREAU CLAUDE		RR1 CHANDLER
28	BLAIS MANON		PABOS-MILLS G0C2J0
29	BERTRAND MARIETTE		C.P.1462 CHANDLER
30	MARIE-LUCE BLAIS		PABOS-MILLS
31	BLAIS LISE		PABOS-MILLS
32	BEAUCHAMPS DENIS		PABOS-MILLS
33	BLAIS ANSELME		PABOS-MILLS
34	BLAIS BEATRICE		PABOS-MILLS
35	BLAIS JOHANNE		PABOS-MILLS
36	BLAIS LEONARD		PABOS-MILLS
37	BLAIS MURIELLE		PABOS-MILLS
38	BLAIS GILLES		PABOS-MILLS
39	BLAIS FRANCINE		PABOS-MILLS
40	BEAUCHAMPS MAURICE		PABOS-MILLS
41	BLAIS GISELE		PABOS-MILLS
42	BLAIS ARMAND		PABOS-MILLS
43	BOURQUE NAPOLEON		PABOS-MILLS
44	BEAUCHAMPS SYNDNEY		PABOS-MILLS
45	BEAUCHAMPS CLAUDINE		PABOS-MILLS
46	BLAIS JEAN-BAPTISTE (PERE)		PABOS-MILLS
47	BLAIS JEAN-BAPTISTE (FIS)		PABOS-MILLS
48	BEAUCHAMPS NELSON		PABOS-MILLS
49	BEAUCHAMPS SYLVIE		PABOS-MILLS
50	BEAUCHAMPS LINDA		PABOS-MILLS
51	BEAUCHAMPS GHISLAINE		PABOS-MILLS
52	BLAIS JEANETTE		PABOS-MILLS
53	BLAIS MARIE-LUCE		PABOS-MILLS
54	BLAIS LUCIE		PABOS-MILLS C.P.1183CHANDLER
55	CYR JEAN-BAPTISTE		C.P.1183 CHANDLER
56	CYR SIMONE		RR1 CHANDLER
57	CYR ABRAHAM		RR1 CHANDLER
58	CYR MARIME		RR1 CHANDLER
59	CYR AURELE		PABOS-MILLS
60	CELESTE MARIE-ROSE		C.P.CHANDLER 1887
61	CHEDORE GERALD		C.P. 1887 CHANDLER
62	CHARTIER JOHANNE		

RURAL/RURALE		electoral district/circonscription	URBAN/URBAINE
N°	page	GASPÉ	N° page
156	N° 1 of/de 5	certified / certifié	N° of/de
polling division / section de vote		signature(s)-enumerator(s) / signature(s)-recenseur(s)	polling division / section de vote
		Luc Lantin	

163598

F 303 **PRELIMINARY LIST OF ELECTORS**

85M-7-79

ELECTIONS CANADA

LISTE PRÉLIMINAIRE DES ÉLECTEURS

This list of qualified electors for the polling division number as set out below was prepared for use at the pending federal election from information obtained at the enumeration and has been certified by the signature(s) below as to completeness and correctness so far as is possible.

La présente constitue la liste des électeurs de la section de vote dont le numéro apparaît plus bas préparée en vue de l'élection fédérale en cours d'après les renseignements recueillis lors du recensement. Le(s) recenseur(s) y a(ont) apposé sa(leur) signature, affirmant que cette liste est aussi complète et exacte que possible.

N°		N°	
63	CORMIER REGIS		RR1 CHANDLER
64	CORMIER MARINA		RR1 CHANDLER
65	CORMIER MARLENE		RR1 CHANDLER
66	CORMIER DENISE		RR1 CHANDLER
67	CYR DONAT		PABOS-MILLS
68	CYR YOLANDE		PABOS-MILLS
69	CHOUINARD JEAN-CLAUDE		PABOS-MILLS
70	CHOUINARD SUZY		PABOS-MILLS
71	CARON CLAUDINE		PABOS-MILLS
72	CYR BERTHA		PABOS-MILLS
73	CYR ANDRE		PABOS-MILLS
74	CYR ANGELLA		PABOS-MILLS
75	CYR MARIO		PABOS-MILLS
76	CYR LOUIS		PABOS-MILLS
77	CYR JACQUELINE		PABOS-MILLS
78	CHOUINARD AURELIEN		PABOS-MILLS
79	chouinard lucette		PABOS-MILLS
80	CHOUINARD MARLENE		PABOS-MILLS
81	CHOUINARD MARIE-CLAIRE		PABOS-MILLS
82	CYR CLAUDE		PABOS-MILLS
83	CONSTANTIN LINE		PABOS-MILLS
84	CYR JEAN-YVES		PABOS-MILLS
85	CYR JEANNINE		PABOS-MILLS
86	DUGUAY BERNARD		C.P.1191 CHANDLER
87	DUGUAY YVONNE		C.P.1191 CHANDLER
88	DOIRON NORMAND		C.P. 1792 CHANDLER
89	DOIRON LUCILLE		C.P. 1792 CHANDLER
90	DUPUIS ROLANDE		PABOS-MILLS
91	DUPUIS GILLES		PABOS-MILLS
92	DUGUAY THERESE		C.P.285 NEWPORT
93	RENEDUGUAY		C.P.1191 CHANDLER
94	DUGUAY JEAN-YVES		C.P.1191 CHANDLER
95	DUGUAY MURIELLE		C.P.1191 CHANDLER
96	DUBE SOLANGE		PABOS-MILLS
97	DUGUAY ROBERT		C.P.130 NEWPORT
98	DUGUAY SOLANGE		C.P.1654 CHANDLER
99	DUGUAY EDGAR		PABOS-MILLS
100	DUGUAY RENAUD		PABOS-MILLS
101	DUGUAY FRANCINE		PABOS-MILLS
102	DUGUAY LOUISETTE		PABOS-MILLS
103	DUGUAY FRANCOISE		PABOS-MILLS
104	DUGUAY PIERRE		PABOS-MILLS
105	DUGUAY LINDA		PABOS-MILLS
106	DUGUAY MARIE		PABOS-MILLS
107	DUGUAY ALVAREZ		PABOS-MILLS
108	DUGUAY GEORGETTE		PABOS-MILLS
109	DUGUAY SYLVIA		PABOS-MILLS
110	DUGUAY RENE		PABOS-MILLS
111	DUGUAY ODILE		PABOS-MILLS
112	DUGUAY OVILA		RR1 CHANDLER
113	FULLUM CLERMONT		PABOS-MILLS
114	GIONEST FRANCOIS		C.P.285 NEWPORT
115	GRENIER HENRI (PERE)		RR1 CHANDLER
116	GRENIER FLORIANE		RR1 CHANDLER
117	GRENIER HENRI (FIS)		RR1 CHANDLER
118	GRENIER LINDA		RR1 CHANDLER
119	GRENIER GILBERTE		PABOS-MILLS
120	GALARNAUD JOHN		PABOS-MILLS
121	GRENIER CONRADE		PABOS-MILLS
122	GRENIER ARMANDINE		PABOS-MILLS
123	GRENIER GUYLAINE		PABOS-MILLS
124	GRENIER TREFFLE		PABOS-MILLS
125	GRENIER EVANGELINE		PABOS-MILLS

RURAL/RURALE		electoral district/circonscription	URBAN/URBAINE
N° 156	page N° 2 of/de 5	GASPÉ	N° page N° of/de
polling division section de vote		certified certifié signature(s)-enumerator(s) / signature(s)-recenseur(s) Luc Lantin	polling division section de vote

163599

F 303 **PRELIMINARY LIST OF ELECTORS**

ELECTIONS CANADA

LISTE PRÉLIMINAIRE DES ÉLECTEURS

8 5M-7-79

This list of qualified electors for the polling division number as set out below was prepared for use at the pending federal election from information obtained at the enumeration and has been certified by the signature(s) below as to completeness and correctness so far as is possible.

La présente constitue la liste des électeurs de la section de vote dont le numéro apparaît plus bas préparée en vue de l'élection fédérale en cours d'après les renseignements recueillis lors du recensement. Le(s) recenseur(s) y a(ont) apposé sa(leur) signature, affirmant que cette liste est aussi complète et exacte que possible.

N°		N°	
126	GRENIER FRANCOIS		PABOS-MILLS
127	GRENIER ROLANDE		PABOS-MILLS
128	GRENIER DORIS		PABOS-MILLS
129	GRENIER JEAN-GUY		PABOS-MILLS
130	GRENIER NORMANDE		PABOS-MILLS
131	GRENIER ULDEGE		PABOS-MILLS
132	GRENIER GERMILLONE		PABOS-MILLS
133	gionest claude		PABOS-MILLS
134	GIONEST CLAUDETTE		PABOS-MILLS
135	GIONEST LUC		PABOS-MILLS
136	GIONEST RAOUL		PABOS-MILLS
137	GRENIER DANIEL		PABOS-MILLS
138	HUARD LINDA		PABOS-MILLS
139	HUARD GHISLAIN		PABOS-MILLS
140	HUARD YVON		PABOS-MILLS
141	HUARD LUCIENNE		PABOS-MILLS
142	HUARD STEPHANE		PABOS-MILLS
143	HUARD HELENE		PABOS-MILLS
144	HUNT WILFRID		PABOS-MILLS
145	HUNT RAYMONDE		PABOS-MILLS
146	HUNT LEONARD		PABOS-MILLS
147	HUARD ROMEARD		PABOS-MILLS
148	HUARD REINA		PABOS-MILLS
149	HUARD JEANNINE		PABOS-MILLS
150	HUNT DENIS		PABOS-MILLS
151	HUNT MARTINE		PABOS-MILLS
152	HUARD MARJOLEINE		PABOS-MILLS
153	HUARD JEAN-LOUIS		PABOS-MILLS
154	LANTIN ALEXANDRE		C.P.1452 CHANDLE
155	LANTIN HELENE		C.P. 1452 CHANDLE
156	LANTIN RICHARD		C.P.1671 CHANDLE
157	LANTIN MARIE-BLANCHE		C.P.1671 CHANDLE
158	LANTIN GUY		C.P.1671 CHANDLE
159	LANTIN LUC		C.P.1671 CHANDLE
160	LANTIN JEAN-MARC		C.P.1881 CHANDLE
161	LANTIN LOUISE		C.P.1881 CHANDLE
162	LANTIN ZEPHIRIN		RR1 CHANDLER
163	LANTIN ELIANE		RR1 CHANDLER
164	LANTIN LISE		RR1CHANDLER
165	LANTIN CONRADE		RR1 CHANDLER
166	LANTIN LUCETTE		RR1CHANDLER
167	LANTIN ONTONIO		RR1 CHANDLER
168	LANTIN HENRI		C.P.1523 CHANDLE
169	LANTIN ANNETTE		C.P.1523 CHANDLE
170	LANTIN MONIQUE		C.P.1523 CHANDLE
171	LANTIN ROLAND		C.P.1646 CHANDLE
172	LANTIN FERNANDE		C.P.1646 CHANDLE
173	LANTIN PLACIDE		C.P.10 PABOA-MIL
174	LANTIN GISELE		C.P.10 PABOS-MIL
175	LANTIN GERARD		C.P.10 PABOS-MILL
176	LANTIN STEPHANE		C.P.10 PABOS-MILLS
177	LANTIN MEDARD		C.P.567 CHANDLER
178	LANTIN LINE		C.P.567 CHANDLER
179	LANTIN SUZANNE		C.P.1646 CHANDLER
180	LEBRETON BENOIT		C.P.1642 CHANDLER
181	LEBRETON LUCIA		C.P. 1642 CHANDLER
182	LEBRETON ROBERTO		C.P. 1642 CHANDLER
183	LEBRETON GERARD		C.P.1876 CHANDLER
184	LEBRETON DOMINIQUE		RR1 CHANDLER
185	LANTINLUCIEN		RR1 CHANDLER

RURAL/RURALE		electoral district/circonscription	URBAN/URBAINE	
N° 156	page N° 3 of/de 5	GASPE	N°	page N° of/de
polling division section de vote		certified certifié signature(s)-enumerator(s) /signature(s)-recenseur(s) Luc Lantin		polling division section de vote

F 303 — 8.5M-7-79

PRELIMINARY LIST OF ELECTORS

ELECTIONS CANADA

LISTE PRÉLIMINAIRE DES ÉLECTEURS

163600

This list of qualified electors for the polling division number as set out below was prepared for use at the pending federal election from information obtained at the enumeration and has been certified by the signature(s) below as to completeness and correctness so far as is possible.

La présente constitue la liste des électeurs de la section de vote dont le numéro apparaît plus bas préparée en vue de l'élection fédérale en cours d'après les renseignements recueillis lors du recensement. Le(s) recenseur(s) y a(ont) apposé sa(leur) signature, affirmant que cette liste est aussi complète et exacte que possible.

N°		N°	
186	LEBRETON MARIE-ROSE		C.P.1876 CHANDL
187	LEBRETON GEORGE		RR1 CHANDLER
188	LANTIN LUCIA		RR1 CHANDLER
189	LEBRETON TELMA		RR1 CHANDLER
190	LEBRETON YVANOHE		RR1CHANDLER
191	LEBRETON MARTIN		RR1 CHANDLER
192	LEBRETON NICOLE		RR1 CHANDLER.
193	LEBRETON VALMONT		RR1 CHANDLER
194	LEBRETON OLIVIER		RR1 CHANDLER
195	LEBRETON SIMONE		RR1 CHANDLER
196	LEBRETON PAUL		RR1 CHANDLER
197	LEBRETON GINETTE		RR1 CHANDLER
198	LEBRETON DANIEL		C.P.1654 CHAND
199	LEBRASSEUR VALMONT		PABOS-MILLS
200	LEBRASSEUR MADONE		PABOS-MILLS
201	langlais jean-yves		PABOS-MILLS
202	LEVESQUES JOELLE		PABOS-MILLS
203	LANTIN VITALE		PABOS-MILLS
204	LANTIN ARMANDE		PABOS-MILLS
205	lantin noella		PABOS-MILLS
206	LANTIN ANNETTE		PABOS-MILLS
207	LANTIN NOE		PABOS-MILLS
208	LANTIN JOHANNE		PABOS-MILLS
209	LANTIN MICHEL		PABOS-MILLS
210	LANTIN RAYNELD		PABOS-MILLS
211	LANTIN YVONNE		PABOS-MILLS
212	LANTIN GILLES		PABOS-MILLS
213	LANTIN LEONARD		PABOS-MILLS
214	LEVESQUES ANNETTE		PABOS-MILLS
215	LOISELLE MADLEINE		PABOS-MILLS
216	METHOT LAURENTIO		RR1 CHANDLER
217	METHOT AURELIE		RR1 CHANDLER
218	MICHEL REAL		C.P. 1254 chan
219	MICHEL JEAN		C.P. 1254 CHAN
220	MICHEL YVONNE		C.P. 1254 CHAN
221	MICHEL THERESE		C.P. 1254 CHAN
222	MICHEL LEONARD		RR1 CHANDLER
223	MICHEL DENIS		C.P.1672 chandl
224	MICHEL YVONNE		C.P.1672 CHANDLE
225	MICHEL FRANCOIS		C.P. 1672 CHANDLE
226	MICHEL HONORE		C.P.1672 CHANDLER
227	MICHEL CAROLINE		C.P. 1672 CHANDLE
228	MICHEL ROBERT		C.P. 1672 CHANDLER
229	MICHEL ANNIE		C.P. 1672 CHANDLER
230	MEUNIER EDMOND		RR1 CHANDLER
231	MEUNIER DIANA		RR1 CHANDLER
232	MURRAY JOHANNE		RR1 CHANDLER
233	MERCIER GINETTE		PABOS-MILLS
234	MICHEL MARIE-ARMANDE		PABOS-MILLS
235	MEUNIER GILLES		PABOS-MILLS
236	MERCIER CLAUDETTE		PABOS-MILLS
237	MONTMAGNY LEONARD		C.P.1711 CHANDLER
238	MONTMAGNY YOLANDE		C.P. 1711 CHANDLER
239	OLSEN GUILLAUME		RR1 CHANDLER
240	OLSEN DENIS		RR1 CHANDLER
241	OLSEN MARIE-PAUL		RR1 CHANDLER
242	OLSEN CLAUDETTE		RR1 CHANDLER
243	OLSEN WILLIAM		RR1 CHANDLER
244	OLSEN JEAN-CLAUDE		RR1 CHANDLER

RURAL/RURALE		electoral district/circonscription	URBAN/URBAINE	
N°	page	GASPÉ	N°	page
156	N° 4 of/de 5	certified / certifié — signature(s)-enumerator(s) / signature(s)-recenseur(s)		N° of/de
polling division / section de vote			polling division / section de vote	

F 303 **PRELIMINARY LIST OF ELECTORS**

8 5M-7-79

ELECTIONS CANADA

163601

LISTE PRÉLIMINAIRE DES ÉLECTEURS

This list of qualified electors for the polling division number as set out below was prepared for use at the pending federal election from information obtained at the enumeration and has been certified by the signature(s) below as to completeness and correctness so far as is possible.

La présente constitue la liste des électeurs de la section de vote dont le numéro apparaît plus bas préparée en vue de l'élection fédérale en cours d'après les renseignements recueillis lors du recensement. Le(s) recenseur(s) y a(ont) apposé sa(leur) signature, affirmant que cette liste est aussi complète et exacte que possible.

N°		N°	
245	OLSEN ANDRE		RR1 CHANDLER
246	OLSEN MARIE-BLANCHE		RR1 CHANDLER
247	OLSEN LINDA		RR1 CHANDLER
248	RITCHIE ROBERT		C.P.1402 CHAND
249	RITCHIE COLETTE		C.P.1402 CHAND
250	RITCHIE RUDY		PABOS-MILLS
251	RITCHIE LUCIENNE		PABOS-MILLS
252	RITCHEI HELENE		PABOS-MILLS
253	RITCHIE DENIS		PABOS-MILLS
254	SPENCER VIRGINIE		RR1 CHANDLER
255	SAVOIE WILLIE		RR1 CHANDLER
256	SAVOIE DENISE		RR1 CHANDLER
257	SMITH REAL		PABOS-MILLS
258	SMITH DIANE		PABOS-MILLS
259	THERIAULT LUCIEN		RR1 CHANDLER
260	TURGEON LAURENZO		RR1 CHANDLER
261	TURGEON ROSE-ANNA		RR1 CHANDLER
262	THIBODEAU ANSELME		PABOS-MILLS
263	VALLEE MICHEL		PABOS-MILLS
264	VALLEE CATHERINE		PABOS-MILLS
265	VALLEE CAROLE		PABOS-MILLS
266	VALLEE LINDA		PABOS-MILLS
267	VALLEE BERTHA		PABOS-MILLS
268	VALLEE ARESTIDE		PABOS-MILLS
269	VALLEE CLERMONT		PABOS-MILLS
270	WAGNER NORBERT		C.P.1274 CHANDLE
271	WAGNER VITALINE		C.P.1274 CHANDLE
272	WAGNER ALAIN		C.P.1274 CHANDLE
273	WAGNER GERALD		C.P.1191 CHANDLE
274	WAGNER RAYMONDE		C.P.1191 CHANDLE
275	WAGNER MANON		C.P.1191 CHANDLE
276	WAGNER EDOUARD		C.P.1402 CHANDLER
277	WAGNER ELIZABETH		C.P.1402 CHANDL

RURAL/RURALE		electoral district/circonscription	URBAN/URBAINE	
N°	page	GASPE	N°	page
156	N° 5 of/de 5	certified / certifié		N° of/de
polling division / section de vote		signature(s)-enumerator(s) / signature(s)-recenseur(s)	polling division / section de vote	

F 303 **PRELIMINARY LIST OF ELECTORS**

ELECTIONS CANADA

163602

LISTE PRÉLIMINAIRE DES ÉLECTEURS

85M-7-79

This list of qualified electors for the polling division number as set out below was prepared for use at the pending federal election from information obtained at the enumeration and has been certified by the signature(s) below as to completeness and correctness so far as is possible.

La présente constitue la liste des électeurs de la section de vote dont le numéro apparaît plus bas préparée en vue de l'élection fédérale en cours d'après les renseignements recueillis lors du recensement. Le(s) recenseur(s) y a(ont) apposé sa(leur) signature, affirmant que cette liste est aussi complète et exacte que possible.

N°		N°	
1	Albert, Erick (m) Pabos-Mills goc2jo	47	Blais, Estelle (f) Pabos-Mills goc2jo
2	Albert, Yolaine (f) Pabos-Mills goc2jo	48	Beauchamps, Berthina (f) goc2jo Pabos-Mills
3	Albert, Edward (m) Pabos-Mills goc2jo	49	Beauchamps, Emilien (m) goc2jo Pabos-Mills
4	Albert, Corinne (f) Pabos-Mills goc2jo	50	Blais, Yvon (m) Pabos-Mills goc2jo
5	Albert, Elisabeht (f) Pabos-Mills goc2jo	51	Blais, Roland (m) Pabos-Mills goc2jo
6	Albert, Lisette (f) Pabos-Mills goc2jo	52	Blais, Russel (m) Pabos-Mills goc2jo
7	Albert, Raoul (m) Pabos-Mills goc2jo	53	Blais, Emilien (m) Pabos-Mills goc2jo
8	Albert, Stella (f) Pabos-Mills goc2jo	54	Blais, Adrien (m) Pabos-Mills goc2jo
9	Albert, Gino (m) Pabos-Mills goc2jo	55	Blais, Richard (m) Pabos-Mills goc2jo
10	Albert, Harold (m) Pabos-Mills goc2jo	56	Blais, François(Fabien) (m) goc2jo Pabos-Mills
11	Albert, Eddy (m) Pabos-Mills goc2jo	57	Blais, Manon (f) Pabos-Mills goc2jo
12	Albert, Edmond(père) (m) goc2ao Newport Point Route Gionest c.p.I	58	Blais, Angelo (m) Pabos-Mills goc2jo
13	Albert, Edmond(fils) (m) goc2ao Newport Point Route Gionest C.P.I	59	Blais, Guylaine (f) Pabos-Mills goc2jo
14	Albert, Denise (f) goc2ao Newport Point Route Gionest C.P.I	60	Blais, André (m) Pabos-Mills goc2jo
15	Albert, Donald (m) goc2ao Newport Point Route Gionest C.P.I	61	Blais, Valeda (f) Pabos-Mills goc2jo
16	Albert, Murielle (f) goc2ao Newport Point Route Gionest C.P.I39	62	Beauchamps, Armande (f) goc2jo Pabos-Mills
17	Albert, Ferdinand (m) goc2ao Newport Point Route Gionest C.P.2	63	Beauchamps, Silvio (m) Pabos-Mills goc2jo
18	Albert, Marie-Paule (f) goc2ao Newport Point Route Gionest C.P.2	64	Bourque, Hermel (m) Pabos-Mills goc2jo
19	Albert, Alexis (m) goc2ao Newport Point Route Gionest C.P.I38	65	Bourque, Thérese (f) Pabos-Mills goc2jo
20	Albert, Valencia (f) goc2ao Newport Point Route Gionest C.P.I38	66	Bourque, Raynald (m) Pabos-Mills goc2jo
21	Albert, Fabrice (m) goc2ao Newport Point Route Gionest C.P.I38	67	Bourque, Christian (m) goc2jo Pabos-Mills
22	Albert, Daniel (m) goc2ao Newport Point Route Gionest C.P.I38	68	Bourque, Daniel (m) Pabos-Mills goc2jo
23	Albert, Richard (m) goc2ao Newport Point Route Gionest C.P.366	69	Bourque, Colette (f) Pabos-Mills goc2jo
24	Albert, Denise(v) (f) goc2ao Newport Point Route Gionest C.P.366	70	Beauchamps, Laurana (f) goc2jo Pabos-Mills
25	Arsenault, Martin (m) goc2jo Pabos-Mills	71	Blais, Roger (m) Pabos-Mills goc2jo
26	Blais, Camio (m) Pabos-Mills goc2jo	72	Blais, Auralie (f) Pabos-Mills goc2jo
27	Blais, Lionel (m) Pabos-Mills goc2jo	73	Blais, Josianne (f) Pabos-Mills goc2jo
28	Blais, Jocelyne (f) Pabos-Mills goc2jo	74	Blais, Salvador (m) Pabos-Mills goc2jo
29	Blais, Jacques (m) Pabos-Mills goc2jo	75	Berger, Philippe (m) Pabos-Mills goc2jo
30	Blais, Daniel (m) Pabos-Mills goc2jo	76	Berger, Colombe (f) Pabos-Mills goc2jo
31	Blais, Donalda (f) Pabos-Mills goc2jo	77	Bertrand, Rane (m) Pabos-Mills goc2jo
32	Blais, Evangeliste (m) goc2jo Pabos-Mills	78	Blais, Ludovick (m) goc2ao Newport Point Route Gionest C.P.I39
33	Blais, Bruno (m) Pabos-Mills goc2jo	79	Blais, Irène (f) goc2ao Newport Point Route Gionest C.P.I38
34	Blais, François (m) Pabos-Mills goc2jo	80	Cyr, Adélard (m) Pabos-Mills goc2jo
35	Bourque, Simone (f) Pabos-Mills goc2jo	81	Cyr, Claudine (f) Pabos-Mills goc2jo
36	Blais, Valmond (m) Pabos-Mills goc2jo	82	Cyr, Wilfrid (m) Pabos-Mills goc2jo
37	Blais, Cécilia (f) Pabos-Mills goc2jo	83	Cyr, Thérèse (f) Pabos-Mills goc2jo
38	Blais, Robert (m) Pabos-Mills goc2jo	84	Cyr, Placide (m) Pabos-Mills goc2jo
39	Blais, Obeline (f) Pabos-Mills goc2jo	85	Cyr, Fabrice (m) Pabos-Mills goc2jo
40	Blais, Alfege (m) Pabos-Mills goc2jo	86	Cyr, Wilfrid(Jean) (m) Pabos-Mills goc2jo
41	Blais, Laurent (m) Pabos-Mills goc2jo	87	Cyr, Irène (f) Pabos-Mills goc2jo
42	Blais, Laurette (f) Pabos-Mills goc2jo	88	Cadieu, Hubert (m) Pabos-Mills goc2jo
43	Blais, Anne-Marie (f) goc2jo Pabos-Mills	89	Cadieu, Alma (f) Pabos-Mills goc2jo
44	Blais, Lyne (f) Pabos-Mills goc2jo	90	Cyr, Réal (m) Pabos-Mills goc2jo
45	Blais, Etienne (m) Pabos-Mills goc2jo	91	Cyr, Dolores (f) Pabos-Mills goc2jo
46	Blais, Jean-Guy (m) Pabos-Mills goc2jo	92	Cyr, Arlette (f) Pabos-Mills goc2jo
		93	Cyr, Christian (m) Pabos-Mills goc2jo
		94	Castilloux, Isabelle (f) goc2jo Pabos-Mills
		95	Castilloux, Henri (m) Pabos-Mills goc2jo
		96	Chouinard, Delisca (f) goc2jo Pabos-Mills
		97	Cyr, Raymond (m) Pabos-Mills goc2jo
		98	Cyr, Edmond (m) Pabos-Mills goc2jo

RURAL/RURALE		electoral district/circonscription	URBAN/URBAINE	
N° 157	page N° 1 of/de 3	GASPÉ	N°	page N° of/de
polling division section de vote		certified certifié signature(s)-enumerator(s) / signature(s)-recenseur(s) Marie-Paule Normand-Albert		polling division section de vote

F 303 — 8 5M-7-79

PRELIMINARY LIST OF ELECTORS

ELECTIONS CANADA

LISTE PRÉLIMINAIRE DES ÉLECTEURS

163603

This list of qualified electors for the polling division number as set out below was prepared for use at the pending federal election from information obtained at the enumeration and has been certified by the signature(s) below as to completeness and correctness so far as is possible.

La présente constitue la liste des électeurs de la section de vote dont le numéro apparaît plus bas préparée en vue de l'élection fédérale en cours d'après les renseignements recueillis lors du recensement. Le(s) recenseur(s) y a(ont) apposé sa(leur) signature, affirmant que cette liste est aussi complète et exacte que possible.

N°		N°	
99	Cyr, Jeanne (f) Pabos-Mills goc2jo	I57	Grenier, Raymond (m) Pabos-Mills goc2jo
I00	Chouinard, Henri (m) Pabos-Mills goc2jo	I58	Grenier, Persey (m) Pabos-Mills goc2jo
I0I	Chouinard, Yvonne (f) Pabos-Mills goc2jo	I59	Grenier, Victoria (f) Pabos-Mills goc2jo
I02	Cyr, Marcel (m) Pabos-Mills goc2jo	I60	Grenier, Thomas (m) Pabos-Mills goc2jo
I03	Cyr, Eugène (m) Pabos-Mills goc2jo	I6I	Grenier, Télesphore (m) Pabos-Mills goc2jo
I04	Cyr, Alain (m) Pabos-Mills goc2jo	I62	Grenier, Alfred (m) Pabos-Mills goc2jo
I05	Cyr, Chantal (f) Pabos-Mills goc2jo	I63	Grenier, Wellie (m) Pabos-Mills goc2jo
I06	Cyr, Evarice (m) Pabos-Mills goc2jo	I64	Grenier, Géraldine (f) Pabos-Mills goc2jo
I07	Cyr, Sophie (f) Pabos-Mills goc2jo	I65	Grenier, Gratien (m) Pabos-Mills goc2jo
I08	Cyr, Mario (m) Pabos-Mills goc2jo	I66	Grenier, David (m) Pabos-Mills goc2jo
I09	Cyr, Denis (m) Pabos-Mills goc2jo	I67	Grenier, Ghislaine (f) Pabos-Mills goc2jo
II0	Duguay, Joseph (m) Pabos-Mills goc2jo	I68	Grenier, Eddy (m) Pabos-Mills goc2jo
III	Duguay, Edward (m) Pabos-Mills goc2jo	I69	Grenier, Phéliciana (f) Pabos-Mills goc2jo
II2	Duguay, Gertrude (f) Pabos-Mills goc2jo	I70	Grenier, Jean-Marc (m) Pabos-Mills goc2jo
II3	Duguay, Ghislain (m) Pabos-Mills goc2jo	I7I	Giroux, Georges (m) Pabos-Mills goc2jo
II4	Duguay, Jeannette (f) Pabos-Mills goc2jo	I72	Grenier, Diane (f) Pabos-Mills goc2jo
II5	Duguay, Harmen (m) Pabos-Mills goc2jo	I73	Grenier, Donat (m) Pabos-Mills goc2jo
II6	Duguay, Murielle (f) Pabos-Mills goc2jo	I74	Grenier, Patricia (f) Pabos-mills goc2jo
II7	Duguay, Guillaume (m) Pabos-Mills goc2jo	I75	Grenier, Patrice (m) Pabos-Mills goc2jo
II8	Duguay, André (m) Pabos-Mills goc2jo	I76	Grenier, Daniel (m) Pabos-Mills goc2jo
II9	Duguay, Patricia (f) Pabos-Mills goc2jo	I77	Grenier, Juliette (f) Pabos-Mills goc2jo
I20	Duguay, Martine (f) Pabos-Mills goc2jo	I78	Grenier, Georges (m) Pabos-Mills goc2jo
I2I	Fullum, Fernand (m) Pabos-Mills goc2jo	I79	Grenier, Antoine (m) Pabos-Mills goc2jo
I22	Fullum, Germaine (f) Pabos-Mills goc2jo	I80	Joncas, Marc (m) Pabos-Mills goc2jo
I23	Fullum, Wilfrid (m) Pabos-Mills goc2jo	I8I	Lantin, Germaine (f) Pabos-Mills goc2jo
I24	Fullum, Steve (m) Pabos-Mills goc2jo	I82	Lantin, Mario (m) Pabos-Mills goc2jo
I25	Gionest, Jeannette (f) Pabos-Mills goc2jo	I83	Lantin, Jean-Luc (m) Pabos-Mills goc2jo
I26	Gionest, Gilles (m) Pabos-Mills goc2jo	I84	Lantin, Donald (m) Pabos-Mills goc2jo
I27	Grenier, Edmond(Samuel) (m) Pabos-Mills goc2jo	I85	Lantin, Steve (m) Pabos-Mills goc2jo
I28	Grenier, Noé (m) Pabos-Mills goc2jo	I86	Lemarquand, John (m) Pabos-Mills goc2jo
I29	Grenier, Rita (f) Pabos-Mills goc2jo	I87	Lemarquand, Jeannine (f) Pabos-Mills goc2jo
I30	Grenier, Julie (f) Pabos-Mills goc2jo	I88	Lemarquand, John(k) (m) Pabos-Mills goc2jo
I3I	Grenier, Jeffrey (m) Pabos-Mills goc2jo	I89	Lantin, Huguette (f) Pabos-Mills goc2jo
I32	Grenier, Noella (f) Pabos-Mills goc2jo	I90	Lantin, Normand (m) Pabos-Mills goc2jo
I33	Grenier, Joël (m) Pabos-Mills goc2jo	I9I	Lantin, Camélia (f) Pabos-Mills goc2jo
I34	Grenier, Ghislain (m) Pabos-Mills goc2jo	I92	Lantin, Donald (m) Pabos-Mills goc2jo
I35	Grenier, Françine (f) Pabos-Mills goc2jo	I93	Lantin, Harold (m) Pabos-Mills goc2jo
I36	Grenier, Monique (f) Pabos-Mills goc2jo	I94	Lantin, Rosario (m) Pabos-Mills goc2jo
I37	Grenier, Lisa (f) Pabos-Mills goc2jo	I95	Lantin, Sylvia (f) Pabos-Mills goc2jo
I38	Grenier, William Georges (m) Pabos-Mills goc2jo	I96	Lantin, Aurèle (m) Pabos-Mills goc2jo
I39	Grenier, Valéda (f) Pabos-Mills goc2jo	I97	Lantin, Laurent (m) Pabos-Mills goc2jo
I40	Grenier, Bernard (m) Pabos-Mills goc2jo	I98	Lantin, Raymond (m) Pabos-Mills goc2jo
I4I	Grenier, Médard(fils) (m) Pabos-Mills goc2jo	I99	Lantin, Jacques (m) Pabos-Mills goc2jo
I42	Grenier, Françine (f) Pabos-Mills goc2jo	200	Laplante, Michel (m) Pabos-Mills goc2jo
I43	Grenier, Rosaire (m) Pabos-Mills goc2jo	20I	Laplante, Marjolaine (f) Pabos-Mills goc2jo
I44	Grenier, Albertine (f) Pabos-Mills goc2jo	202	Lantin, Bernard (m) Pabos-Mills goc2jo
I45	Grenier, Adélina (f) Pabos-Mills goc2jo	203	Lantin, Roland (m) Pabos-Mills goc2jo
I46	Grenier, Hermine (f) Pabos-Mills goc2jo	204	Lantin, Raymonde (f) Pabos-Mills goc2jo
I47	Grenier, Aurélien (m) Pabos-Mills goc2jo	205	Lantin, Louise (f) Pabos-Mills goc2jo
I48	Grenier, Gaston (m) Pabos-Mills goc2jo	206	Lantin, Suzanne (f) Pabos-Mills goc2jo
I49	Grenier, Yves (m) Pabos-mills goc2jo	207	Lantin, Hugues (m) Pabos-Mills goc2jo
I50	Grenier, Hélène (f) Pabos-Mills goc2jo	208	Levesque, Robert (m) Newport Point Route Gionest goc2ao
I5I	Grenier, Médard (m) Pabos-Mills goc2jo	209	Levesque, Lidia (f) Newport Point Route Gionest goc2ao
I52	Grenier, Gratia (f) Pabos-Mills goc2jo		
I53	Grenier, Mathilde (f) Pabos-Mills goc2jo		
I54	Grenier, Solange (f) Pabos-Mills goc2jo		
I55	Grenier, Pierre (m) Pabos-Mills goc2jo		
I56	Grenier, Daniel (m) Pabos-Mills goc2jo		

RURAL/RURALE		electoral district/circonscription	URBAN/URBAINE	
N°	page	Gaspé	N°	page
157	N° 2 of/de 3	certified / certifié — signature(s)-enumerator(s) / signature(s)-recenseur(s)		N° of/de
polling division / section de vote		Marie-Louise Normandeau	polling division / section de vote	

163604

F 303 **PRELIMINARY LIST OF ELECTORS**

ELECTIONS CANADA

LISTE PRÉLIMINAIRE DES ÉLECTEURS

8.5M-7-79

This list of qualified electors for the polling division number as set out below was prepared for use at the pending federal election from information obtained at the enumeration and has been certified by the signature(s) below as to completeness and correctness so far as is possible.

La présente constitue la liste des électeurs de la section de vote dont le numéro apparaît plus bas préparée en vue de l'élection fédérale en cours d'après les renseignements recueillis lors du recensement. Le(s) recenseur(s) y a(ont) apposé sa(leur) signature, affirmant que cette liste est aussi complète et exacte que possible.

N°		N°	
210	Levesque, Pierre (m) goc2ao Newport Point, Route Gionest	264	Thibodeau, Jeannine (f) goc2jo Pabos-Mills
211	Meunier, Esther (f) Pabos-Mills goc2jo	265	Thibodeau, Jean (m) Pabos-Mills Goc2jo
212	Meunier, Marcial (m) Pabos-Mills goc2jo	266	**Vallée, Oscar** (m) Pabos-Mills goc2jo
213	Meunier, Daniel (m) Pabos-Mills goc2jo	267	Vallée, Juliette (f) Pabos-Mills goc2jo
214	Montmagny, Marjolaine (f) goc2jo Pabos-Mills	268	Vallée, Persey (m) Pabos-Mills goc2jo
215	Montmagny, Luc (m) Pabos-Mills goc2jo	269	Vallée, Harry (m) Pabos-Mills goc2jo
216	Meunier, Gilles (m) Pabos-Mills goc2jo		
217	Michel, Claudette (f) Pabos-Mills goc2jo		
218	Morin, Antonio (m) Pabos-Mills goc2jo		
219	Montmagny, Yvon (m) Pabos-Mills goc2jo		
220	Montmagny, Elsie (f) Pabos-Mills goc2jo		
221	Montmagny, Bruno (m) Pabos-Mills goc2jo		
222	Montmagny, Yves (m) Pabos-Mills goc2jo		
223	Meunier, Lauranza (f) Pabos-Mills goc2jo		
224	Meunier, Léo (m) Pabos-Mills goc2jo		
225	Meunier, Johanne (f) Pabos-Mills goc2jo		
226	Meunier, Jacques (m) Pabos-Mills goc2jo		
227	Montmagny, Ovila (m) Pabos-Mills goc2jo		
228	Montmagny, Emilienne (f) goc2jo Pabos-Mills		
229	Normandeau, Roger (m) Pabos-Mills goc2jo		
230	Normandeau, Léontine (f) P-M goc2jo		
231	Normandeau, Marie-Claire (f) P-M goc2jo		
232	Normandeau, Renée (F) goc2jo Pabos-Mills		
233	Ritchie, jack (m) Pabos-Mills goc2jo		
234	Ritchie, Victoria (f) Pabos-Mills goc2jo		
235	Ritchie, Gérald (m) Pabos-Mills goc2jo		
236	Ritchie, Marc (m) Pabos-Mills goc2jo		
237	Ritchie, Edward (m) Pabos-Mills goc2jo		
238	Ritchie, Rose-Eva (f) Pabos-Mills goc2jo		
239	Ritchie, Régina (f) Pabos-Mills goc2jo		
240	Ritchie, Réjean (m) Pabos-Mills goc2jo		
241	Ritchie, Marielle (f) Pabos-Mills goc2jo		
242	Ritchie, Caroline (f) Pabos-Mills goc2jo		
243	Ritchie, Raymond (m) Pabos-Mills goc2jo		
244	Ritchie, Georgette (f() goc2jo Pabos-Mills		
245	Ritchie, Walter (m) Pabos-Mills goc2jo		
246	Ritchie, Isabelle (f) Pabos-Mills goc2jo		
247	Ritchie, Mario (m) Pabos-Mills goc2jo		
248	Ritchie, Mathieu (m) Pabos-Mills goc2jo		
249	Ritchie, Yolande (f) Pabos-Mills goc2jo		
250	Ritchie, Lauretta (f) Pabos-Mills goc2jo		
251	Ritchie, Tom (m) Pabos-Mills goc2jo		
252	Ritchie, Florida (f) Pabos-Mills goc2jo		
253	Ritchie, Pierrette (f) goc2jo Pabos-Mills		
254	Ritchie, Jean-Charles (m) goc2jo Pabos-Mills		
255	Thibodeau, Arthur (m) Pabos-Mills goc2jo		
256	Thibodeau, Ludevine (f) goc2jo Pabos-Mills		
257	Thibodeau, Eliane (f) Pabos-Mills goc2jo		
258	Thibodeau, Rosilda (f) Pabos-Mills goc2jo		
259	Thibodeau, Xavier (m) Pabos-Mills goc2jo		
260	Thibodeau, Eva (f) Pabos-Mills goc2jo		
261	Thibodeau, Marlène (f) Pabos-Mills goc2jo		
262	Thibodeau, Eveline (f) Pabos-Mills goc2jo		
263	Thibodeau, Renaud (m) Pabos-Mills goc2jo		

RURAL/RURALE			electoral district/circonscription	URBAN/URBAINE		
N°	page		GASPÉ	N°	page	
157	N° 3	of/de 3	certified / certifié		N°	of/de
polling division / section de vote			signature(s)-enumerator(s) / signature(s)-recenseur(s)	polling division / section de vote		

F 303 **PRELIMINARY LIST OF ELECTORS**

8 5M-7-79

ELECTIONS CANADA

LISTE PRÉLIMINAIRE DES ÉLECTEURS

163605

This list of qualified electors for the polling division number as set out below was prepared for use at the pending federal election from information obtained at the enumeration and has been certified by the signature(s) below as to completeness and correctness so far as is possible.

La présente constitue la liste des électeurs de la section de vote dont le numéro apparaît plus bas préparée en vue de l'élection fédérale en cours d'après les renseignements recueillis lors du recensement. Le(s) recenseur(s) y a(ont) apposé sa(leur) signature, affirmant que cette liste est aussi complète et exacte que possible.

N°		N°	
1	Albert Duhamel, R.R.1 Newport (M) GOC 2AO	41	Albert Renaud, R.R.1 Newport GOC 2AO
2	Albert Yvonne, R.R.1 Newport (F) GOC 2AO	42	Albert Jean-Pierre, R.R.1 Newport GOC 2AO
3	Albert Michel, R.R.1 Newport GOC 2AO	43	Albert Guylaine, R.R.1 Newport GOC 2AO
4	Albert Charles, R.R.1 Newport GOC 2AO	44	Albert Wallace, R.R.1 Newport GOC 2AO
5	Albert Sylvie, Newport, R.R.1 GOC 2AO	45	Albert Jacinthe, R.R.1 Newport GOC 2AO
6	Albert Marie-Paule, R.R.1 Newport GOC 2AO	46	Albert Ludger, R.R.1 Newport GOC 2AO
7	Albert Claude, R.R.1 Newport GOC 2AO	47	Albert Huguette, R.R.1 Newport GOC 2AO
8	Albert Claudine, R.R.1 Newport GOC 2AO	48	Albert Annabelle, R.R.1 Newport
9	Albert Lorenzo, R.R.1 Newport GOC 2AO	49	Blais Gaby, R.R.1 Newport GOC 2AO
10	Albert Dolorèse, R.R.1 Newport GOC 2AO	50	Blais Carmelle, R.R.1 Newport GOC 2AO
11	Albert Denis, R.R.1 Newport GOC 2AO	51	Blais Patricien, R.R.1 Newport GOC 2AO
12	Albert Gilles, R.R.1 Newport GOC 2AO	52	Blais René, R.R.1 Newport GOC 2AO
13	Albert Yves, R.R.1 Newport GOC 2AO	53	Blais Alexina, R.R.1 Newport GOC 2AO
14	Albert Alain, R.R.1 Newport GOC 2AO	54	Blais Gilbert, R.R.1 Newport GOC 2AO
15	Albert Raoul-Aimé, R.R.1 Newport GOC 2AO	55	Blais Palma, R.R.1 Newport GOC 2AO
16	Albert Colette, R.R.1 Newport GOC 2AO	56	Blais Lama, R.R.1 Newport GOC 2AO
17	Albert Rita, R.R.1 Newport GOC 2AO	57	Blais Michel, R.R.1 Newport GOC 2AO
18	Albert Oscar, R.R.1 Newport GOC 2AO	58	Blais Donald, R.R.1 Newport GOC 2AO
19	Albert Edgard, R.R.1 Newport GOC 2AO	59	Blais Antonio, R.R.1 Newport GOC 2AO
20	Albert Bernadette, R.R.1 Newport GOC 2AO	60	Blais Candine, R.R.1 Newport GOC 2AO
21	Albert Jean-Rock, R.R.1 Newport GOC 2AO	61	Beauchamp Victorien, R.R.1 Newport GOC 2AO
22	Albert Gervais, R.R.1 Newport GOC 2AO	62	Boucher Clefford, R.R.1 Newport GOC 2AO
23	Albert Camille, R.R.1 Newport GOC 2AO	63	Cyr Napoléon, R.R.1 Newport GOC 2AO
24	Albert Alda, R.R.1 Newport GOC 2AO	64	Cyr Thérèse, R.R.1 Newport GOC 2AO
25	Albert Gilbert, R.R.1 Newport GOC 2AO	65	Cyr Marjolaine, R.R.1 Newport GOC 2AO
26	Albert Jean-Claude, Newport GOC 2AO	66	Cyr Jeannot, R.R.1 Newport GOC 2AO
27	Albert Dolorèse (Méthot) Newport GOC 2AO	67	Cyr Aline, R.R.1 Newport GOC 2AO
28	Albert Joel, Newport GOC 2AO	68	Cyr Wilfrid, R.R.1 Newport GOC 2AO
29	Albert Louise, Newport GOC 2AO	69	Cyr Aline(Grenier) R.R.1 Newport GOC 2AO
30	Albert Alcide, Newport GOC 2AO	70	Cyr Lucien, R.R.1 Newport GOC 2AO
31	Albert Marie-Blanche, R.R.1 Newport GOC 2AO	71	Cyr Simone, R.R.1 Newport GOC 2AO
32	Albert Luc, R.R.1 Newport GOC 2AO	72	Cyr Raymond(Marie) R.R.1 Newport GOC 2AO
33	Albert Stéphane, R.R.1 Newport GoC 2AO	73	Cyr Léontine, R.R.1 Newport GOC 2AO
34	Albert Marie-Paule (Wilfrid) R.R.1 GOC 2AO	74	Cyr Marie-Claire, R.R.1 Newport GOC 2AO
35	Albert Cécile, R.R.1 Newport GOC 2AO	75	Cyr Maurille, R.R.1 Newport GOC 2AO
36	Albert Mario, R.R.1 Newport GOC 2AO	76	Cyr Mathilda, R.R.1 Newport GOC 2AO
37	Albert Roseline, R.R.1 Newport GOC 2AO	77	Cyr Albert Thomas R.R.1 Newport
38	Albert Julie, R.R.1 Newport GOC 2AO	78	Cyr Patricia, R.R.1 Newport GOC 2AO
39	Albert Marcelle, R.R.1 Newport GOC 2AO	79	Cyr Israel, R.R.1 Newport GOC 2AO
40	Albert Jeannot, R.R.1 Newport GOC 2AO	80	Cyr Pierre-Claude (M) R.R.1 Newport GOC 2AO
		81	Cyr Mario, (M) R.R.1 Newport GOC 2AO
		82	Cyr Lynda, (F)R.R.1 Newport GOC 2AO

RURAL/RURALE		electoral district/circonscription	URBAN/URBAINE	
N°	page	Gaspé	N°	page
158	N° 7 of/de 4	certified / certifié — signature(s)-enumerator(s) / signature(s)-recenseur(s)		N° of/de
polling division / section de vote		Robert Mercier	polling division / section de vote	

F 303 **PRELIMINARY LIST OF ELECTORS**

85M-7-79

ELECTIONS CANADA

163606

LISTE PRÉLIMINAIRE DES ÉLECTEURS

This list of qualified electors for the polling division number as set out below was prepared for use at the pending federal election from information obtained at the enumeration and has been certified by the signature(s) below as to completeness and correctness so far as is possible.

La présente constitue la liste des électeurs de la section de vote dont le numéro apparaît plus bas préparée en vue de l'élection fédérale en cours d'après les renseignements recueillis lors du recensement. Le(s) recenseur(s) y a(ont) apposé sa(leur) signature, affirmant que cette liste est aussi complète et exacte que possible.

N°	
83	Cyr Phillippe (M) R.R.1 Newport GOC 2AO
84	Cyr Elizabeth (F) R.R.1 Newport GOC 2AO
85	Cyr Jean-Nil (M) R.R.1 Newport GOC 2AO
86	Cyr Patrice (M) R.R.1 Newport GOC 2AO
87	Cyr Jocelyne (F) R.R.1 Newport GOC 2AO
88	Cyr Eucher (M) R.R.1 Newport GOC 2AO
89	Cyr Eva (F) R.R.1 Newport GOC 2AO
90	Cyr Arold (M) R.R.1 Newport GOC 2AO
91	Cyr Edrige (M) R.R.1 Newport GOC 2AO
92	Cyr Mireille (Vibert) (F) R.R.1 Newport GOC 2AO
93	Cyr Martine (F) R.R.1 Newport GOC 2AO
94	Cyr Rita (F) R.R.1 Newport GOC 2AO
95	Cyr Jean-Claude (M) R.R.1 Newport GOC 2AO
96	Cyr Jocelyne (Therrie) R.R.1 Newport GOC 2AO (F)
97	Cyr Léandre (M) R.R.1 Newport GOC 2AO
98	Cyr Jeannine (F) R.R.1 Newport GOC 2AO
99	Cyr Conrad (M) R.R.1 Newport GOC 2AO
100	Cyr Jeannine (Grenier) (F) R.R.1 Newport GOC 2AO
101	Cyr Joel (M) R.R.1 Newport GOC 2AO
102	Cyr Antoine (M) R.R.1 Newport GOC 2AO
103	Cyr André (M) R.R.1 Newport GOC 2AO
104	Cyr Thomas (M) R.R.1 Newport GOC 2AO
105	Castilloux Mireille (F) R.R.1 Newport GOC 2AO
106	Chouinard Willie (M) R.R.1 Newport GOC 2AO
107	Chouinard Victorine (F) R.R.1 Newport GOC 2AO
108	Chouinard Claude (M) R.R.1 Newport GOC 2AO
109	Chouinard France (F) R.R.1 Newport
110	Chouinard Jean-Marc (M) R.R.1 Newport GOC 2AO
111	Chouinard Raoul (M) R.R.1 Newport GOC 2AO
112	Chouinard Mireille (F) R.R.1 Newport GOC 2AO
113	Chouinard Emilien (M) R.R.1 Newport GOC 2AO
114	Chouinard Anne-Marie (F) R.R.1 Newport GOC 2AO
115	Chouinard Jeannot (M) R.R.1 Newport GOC 2AO
116	Chouinard André (M) R.R.1 Newport GOC 2AO
117	Chouinard Bruno (MO R.R.1 Newport GOC 2AO
118	Chouinard Marie (F) R.R.1 Newport GOC 2AO
119	Chouinard Johanne (F) R.R.1 Newport GOC 2AO
120	Chouinard Raymond,(M) R.R.1 Newport GOC 2AO
121	Chouinard Ginette(F) R.R.1 Newport GOC 2AO
122	Cormier Donat (M) R.R.1 Newport GOC 2AO
123	David Gérald (M) R.R.1 Newport GOC 2AO
124	David Léo (M) R.R.1 Newport GOC 2AO
125	David Germaine (F) R.R.1 Newport GOC 2AO
126	David Diane (F) R.R.1 Newport GOC 2AO
127	David Louise (F) R.R.1 Newport GOC 2AO
128	Duguay Valmont, R.R.1 Newport GOC 2AO
129	Duguay Martin (M) R.R.1 Newport GOC 2AO
130	Duguay Eric, (M) R.R.1 Newport GOC 2AO
131	Duguay Luc (M) R.R.1 Newport GOC 2AO
132	Duguay Jean-René (M) R.R.1 Newport GOC 2AO
133	Duguay Pierrette (F) R.R.1 Newport GOC 2AO
134	Duguay Denis (M) R.R.1 Newport GOC 2AO
135	Duguay Guy (M) R.R.1 Newport GOC 2AO
136	Duguay Marc (M) R.R.1 Newport GOC 2AO
137	Duguay Bertrand (M) R.R.1 Newport GOC 2AO
138	Duguay Micheline (F) R.R.1 Newport GOC 2AO
139	Duguay Rioux (M) R.R.1 Newport GOC 2AO
140	Duguay Angéline (F) R.R.1 Newport GOC 2AO
141	Duguay Marie-Lyne (F) R.R.1 Newport GOC 2AO
142	Duguay Gilbert (M) R.R.1 Newport GOC 2AO
143	Duguay Gilles (M) R.R.1 Newport GOC 2AO
144	Duguay Délina(F) R.R.1 Newport GOC 2AO
145	Fullum Adélina (F) R.R.1 Newport GOC 2AO
146	Gionest Raymond (M) R.R.1 Newport GOC 2AO
147	Gionest Raymonde (F) R,R.1 Newport GOC 2AO
148	Gionest Philippe (M) R.R.1 Newport GOC 2AO
149	Gionest Lucien (M) R.R.1 Newport GOC 2AO
150	Gionest Denis (M) R.R.1 Newport GOC 2AO
151	Gionest Adélina (F) R.R.1 Newport GOC 2AO

RURAL/RURALE

N° 158 | page N° 2 of/de 4

polling division / section de vote

electoral district / circonscription: Sanpé

certified / certifié

signature(s)-enumerator(s) / signature(s)-recenseur(s): Robert Meunier

URBAN/URBAINE

N° | page N° of/de

polling division / section de vote

F 303 **PRELIMINARY LIST OF ELECTORS**

85M-7-79

ELECTIONS CANADA

163607

LISTE PRÉLIMINAIRE DES ÉLECTEURS

This list of qualified electors for the polling division number as set out below was prepared for use at the pending federal election from information obtained at the enumeration and has been certified by the signature(s) below as to completeness and correctness so far as is possible.

La présente constitue la liste des électeurs de la section de vote dont le numéro apparaît plus bas préparée en vue de l'élection fédérale en cours d'après les renseignements recueillis lors du recensement. Le(s) recenseur(s) y a(ont) apposé sa(leur) signature, affirmant que cette liste est aussi complète et exacte que possible.

N°		N°	
152	Gionest Florent (M) R.R.1 Newport GOC 2AO	183	Grenier Ronald (M) R.R.1 Newport GOC 2AO
153	Gionest Serge (M) R.R.1 Newport GOC 2AO	184	Grenier Thérèse (F) R.R.1 Newport GOC 2AO
154	Gionest Eliodor (M) R.R.1 Newport GOC 2AO	185	Grenier Edgar (M) R.R.1 Newport GOC 2AO
155	Gionest Laurette (F) R.R.1 Newport GOC 2AO	186	Hamel Jean-Yves (M) R.R.1 Newport GOC 2AO
156	Gionest Gaétan (M) R.R.1 Newport GOC 2AO	187	Hamel Colombe (F) R.R.1 Newport GOC 2AO
157	Gionest Bertha (F) R.R.1 Newport GOC 2AO	188	Huard Pierrette (F) R.R.1 Newport GOC 2AO
158	Gionest Pierre (M) R.R.1 Newport GOC 2AO	189	Huntington Diane (F) R.R.1 Newport GOC 2AO
159	Grenier Régis (M) R.R.1 Newport GOC 2AO	190	Lambert Denis (M) R.R.1 Newport GOC 2AO
160	Grenier Hilda (S) R.R.1 Newport GOC 2AO	191	Lambert Gérald (M) R.R.1 Newport GOC 2AO
161	Grenier Honoré (M) R.R.1 Newport GOC 2AO	192	Lambert Lise (F) R.R.1 Newport GOC 2AO
162	Grenier Anita (F) R.R.1 Newport GOC 2AO	193	Lantin Raymond (M) R.R.1 Newport GOC 2AO
163	Grenier Daniel (M) R.R.1 Newport GOC 2AO	194	Lantin Laurent (M) R.R.1 Newport GOC 2AO
164	Grenier Laurozo (M) R.R.1 Newport GOC 2AO	195	Lantin Janel (M) R.R.1 Newport GOC 2AO
165	Grenier Rita (F) R.R.1 Newport GOC 2AO	196	Lantin Fernand (M) R.R.1 Newport GOC 2AO
166	Grenier Clermont (M) Newport R.R.1 GOC 2AO	197	Lantin Gyslaine (F) R.R.1 Newport GOC 2AO
167	Grenier Eric (M) R.R.1 Newport GOC 2AO	198	Lantin Gilbert (M) R.R.1 Newport GOC 2AO
168	Grenier Camélia (F) R.R.1 Newport GOC 2AO	199	Lantin Léopold (M) R.R.1 Newport GOC 2AO
169	Grenier Andrien (M) R.R.1 Newport GOC 2AO	200	Lantin Monique (F) R.R.1 Newport GOC 2AO
170	Grenier Hilda (Grenier) (F) R.R.1 Newport GOC 2AO	201	Lantin Léandre (M) R.R.1 Newport GOC 2AO
171	Grenier Régis (Clair) (M) R.R.1 Newport GOC 2AO	202	Lantin Richard (M) R.R.1 Newport GOC 2AO
172	Grenier Emma (F) R.R.1 Newport GOC 2AO	203	Lantin Aurèle (M) R.R.1 Newport GOC 2AO
173	Grenier Lise (F) R.R.1 Newport GOC 2AO	204	Lantin Yvette (F) R.R.1 Newport GOC 2AO
174	Grenier Christian (M) R.R.1 Newport GOC 2AO	205	Lantin Victoria (F) R.R.1 Newport GOC 2AO
175	Grenier Chantal (Albert) (F) R.R.1 Newport GOC 2AO	206	Lantin Raymond-André (M) R.R.1 Newport GOC 2AO
176	Grenier Rock (M) R.R.1 Newport GOC 2AO	207	Lantin May (F) R.R.1 Newport GOC 2AO
177	Grenier Guy (M) R.R.1 Newport GOC 2AO	208	Lantin Yves (M) R.R.1 Newport GOC 2AO
178	Grenier Jean-Paul (M) R.R.1 Newport GOC 2AO	209	Lantin Marc-André (M) R.R.1 Newport GOC 2AO
179	Grenier Victoria (F) R.R.1 Newport GOC 2AO	210	Lantin Franck (M) R.R.1 Newport GOC 2AO
180	Grenier Johnny (M) R.R.1 Newport GOC 2AO	211	Lantin Bella (F) R.R.1 Newport GOC 2AO
181	Grenier Gilberte (F) R.R.1 Newport GOC 2AO	212	Lafontaine Lisette (F) R.R.1 Newport GOC 2AO
182	Grenier Chantal(F) R.R.1 Newport GOC 2AO	213	Leblanc Guy (M) R.R.1 Newport GOC 2AO

RURAL/RURALE		electoral district/circonscription	URBAN/URBAINE	
N°	page	Lanpé	N°	page
158	N° 3 of/de 4	certified / certifié		N° of/de
polling division / section de vote		signature(s)-enumerator(s) / signature(s)-recenseur(s)	polling division / section de vote	

163608

F 303 **PRELIMINARY LIST OF ELECTORS**

ELECTIONS CANADA

LISTE PRÉLIMINAIRE DES ÉLECTEURS

8.5M-7.79

This list of qualified electors for the polling division number as set out below was prepared for use at the pending federal election from information obtained at the enumeration and has been certified by the signature(s) below as to completeness and correctness so far as is possible.

La présente constitue la liste des électeurs de la section de vote dont le numéro apparaît plus bas préparée en vue de l'élection fédérale en cours d'après les renseignements recueillis lors du recensement. Le(s) recenseur(s) y a(ont) apposé sa(leur) signature, affirmant que cette liste est aussi complète et exacte que possible.

N°	
214	Leblanc Gyslaine (F) R.R.1 Newport GOC 2AO
215	Legouffe Gérald (M) R.R.1 Newport GOC 2AO
216	Legouffe Michelle (F) R.R.1 Newport GOC 2AO
217	Lucas Marjolaine (F) R.R.1 Newport GOC 2AO
218	Méthot Colette (F) R.R.1 Newport GOC 2AO
219	Meunier Gérard (M) RNewport GOC 2AO
220	Meunier Georgette (F) Newport GOC 2AO
221	Meunier France (F) Newport GOC 2AO
222	Meunier André (M) Newport GOC 2AO
223	Meunier Robert (M) Newport GOC 2AO
224	Meunier Gilles(M) R.R.1 Newport GOC 2AO
225	Meunier Lorenza (F) R.R.1 Newport GOC 2AO
226	Meunier Olivine (F) R.R.1 Newport GOC 2AO
227	Meunier Michel (M) R.R.1 Newport GOC 2AO
228	Montmangy Jean-Guy (M) R.R.1 Newport GOC 2AO
229	Montmagny Patrick (M) R.R.1 Newport GOC 2AO
230	Montmagny Marie-Blanche (F) R.R.1 Newport GOC 2AO
231	MOntmagny John (M) R.R.1 Newport GOC 2AO
232	Montmagny Lucienne (F) R.R.1 Newport GOC 2AO
233	Montmagny Marc (M) R.R.1 Newport GOC 2AO
234	MOntmagny Lina (F) R.R.1 Newport GOC 2AO
235	Montmagny Rivard (M) R.R.1 Newport GOC 2AO
236	Montmagny bEdgard (M) R.R.1 Newport GOC 2AO
237	Morin Bertrand (M) R.R.1 Newport GOC 2AO
238	O'leary John (M) R.R.1 Newport GOC 2AO
239	O'leary Claudine (F) R.R.1 Newport GOC 2AO
240	Sivrais Joseph (M) R.R.1 Newport GOC 2AO
241	Sivrais Desneiges (F) R.R.1 Newport GOC 2AO
242	Wafer Horace (M) R.R.1 Newport GOC 2AO
243	Wafer Pierrette (F) R.R.1 Newport GOC 2AO
244	Wafer Gérald (M) R.R.1 Newport GOC 2AO
245	Wafer Benoît (M) R.R.1 Newport GOC 2AO
246	Wafer Etienne (M) R.R.1 Newport GOC 2AO
247	Wafer Laura (F) R.R.1 Newport GOC 2AO
248	Wafer John (M) R.R.1 Newport GOC 2AO
249	Wafer Perpétude (F) R.R.1 Newport GOC 2AO
250	Wafer Jean-Paul (M) R.R.1 Newport GOC 2AO
251	Wafer Øyprien (M) R.R.1 Newport GOC 2AO
252	Wafer Yvonne (F) R.R.1 Newport GOC 2AO
253	Wafer Wilfrid (M) R.R.1 Newport GOC 2AO
254	Wafer Jeannine (F) R.R.1 Newport GOC 2AO
255	Wafer Sylvie (F) R.R.1 Newport GOC 2AO
256	Wafer Martine (F) R.R.1 Newport GOC 2AO
257	Wafer Emilien (M) R.R.1 Newport GOC 2AO
258	Wafer Rita (F) R.R.1 Newport GOC 2AO
259	Wafer Normand (M) R.R.1 Newport GOC 2AO
260	Wafer Ernest (M) R.R.1 Newport GOC 2AO
261	Wafer Jean (M) R.R.1 Newport GOC 2AO
262	Wafer Solange (F) R.R.1 Newport GOC 2AO
263	Wafer Bernard (M) R.R.1 Newport GOC 2AO

RURAL/RURALE			electoral district/circonscription	URBAN/URBAINE		
N° 158	page N° 4	of/de 9	Gaspé	N°	page N°	of/de
polling division section de vote			certified certifié signature(s)-enumerator(s) / signature(s)-recenseur(s)	polling division section de vote		

163609

F 303 **PRELIMINARY LIST OF ELECTORS**

8 5M-7 79

ELECTIONS CANADA

LISTE PRÉLIMINAIRE DES ÉLECTEURS

This list of qualified electors for the polling division number as set out below was prepared for use at the pending federal election from information obtained at the enumeration and has been certified by the signature(s) below as to completeness and correctness so far as is possible.

La présente constitue la liste des électeurs de la section de vote dont le numéro apparaît plus bas préparée en vue de l'élection fédérale en cours d'après les renseignements recueillis lors du recensement. Le(s) recenseur(s) y a(ont) apposé sa(leur) signature, affirmant que cette liste est aussi complète et exacte que possible.

N°	
1	Albert Angers (M) B.P.116 Porte 17 Newport GOC 2AO
2	Albert Julie (F) B.P.116 Porte 17 Newport GOC 2AO
3	Anglehart Jocelyne (F) C.P.121 Porte 350 Newport GOC 2AO
4	Anderson Réjean (M) C.P.149 Porte 519 Newport GOC 2AO
5	Anderson Denise (F) C.P.149 Porte 519 Newport GOC 2AO
6	Allain Camille (M) B.P.110 Porte 356 Newport GOC 2AO
7	Allain Lucette (F) B.P.110 Porte 356 Newport GOC 2AO
8	Albert Placide (M) C.P.253 Porte 1 Newport GOC 2AO
9	Albert Cécile (F) C.P.253 Porte 1 Newport GOC 2AO
10	Albert Donat (M) C.P.387 Porte 461 Newport GOC 2AO
11	Albert Phillis (F) C.P.387 Porte 461 Newport GOC 2AO
12	Albert Glenn (M) C.P.387 Porte 461 Newport GOC 2AO
13	Albert Ginette (F) C.P.172 Porte 441 Newport GOC 2AO
14	Anglehart Edna (F) C.P.310 Porte 7 Newport GOC 2AO
15	Berger Gaétan (M) B.P. 111 Porte 15 Newport GOC 2AO
16	Berger Yvonne (F) B.P.111 Porte 15 Newport GOC2AO
17	Brotherton Edmond (M) B.P.129 Porte511 Newport GOC2AO
18	Brotherton Francine (F) B.P.129 Porte 511 Newport GOC 2AO
19	Blais Jean-Marc (M) B.P.132 Porte 501 Newport GOC 2AO
20	Blais Marie-Ange (F) B.P.132 Porte 501 Newport GOC 2AO
21	Blais Normand (M) B.P.104 Porte 344B Newport GOC 2AO
22	Blais Lucienne (F) B.P.104 Porte 344B Newport GOC 2AO
23	Blais Géraldine (F) C.P.360 Porte 483 Newport GOC 2AO
24	Blais Gérard (M) B.P.148 Porte 477 Newport GOC 2AO
25	Blais Corinne (F) B.P.148 Porte 477 Newport GOC 2AO
26	Blais Denise (F) B.P.148 Porte 477 Newport GOC 2AO
27	Beauchamps Gaston (M) C.P.268 Porte 338 Newport GOC 2AO
28	Beauchamps Marcelle (M) (F) C.P.268 Porte 338 Newport GOC 2AO
29	Blais Jean-Guy (M) B.P.144 Porte 334 Newport GOC 2AO
30	Blais Nicole (F) B.P.144 Porte 334 Newport GOC 2AO
31	Blais Gaétan (M) B.P.162 Porte 9 Newport GOC 2AO
32	Briand Denise (F) B.P.166 Porte 1 Newport GOC 2AO
33	Beauchamp Adrien (M) C.P.399 Porte 13 Newport GOC 2AO
34	Beauchamp Lorenza (F) C.P. 399 Porte 13 Newport GOC 2AO
35	Beauchamp Serge (M) C.P.399 Porte 13 Newport GOC 2AO
36	Beauchamp Joel (M) C.P.399 Porte 13 Newport GOC 2AO
37	Beauchamp Normand (M) C.P.178 Porte 471 Newport GOC 2AO
38	Beauchamp Laurentine (F) C.P.178 Porte 471 Newport GOC 2AO
39	Beauchamp Dolande (F) C.P.226 Porte 443 Newport GOC 2AO
40	Cyr Joel (M) C.P.279 Porte 21 Newport GOC 2AO
41	Cyr Aline Joel C.P.279 (F) Porte 21 Newport GOC 2AO
42	Cyr Conrad Fils (M) C.P.277 Porte 529 Newport GOC 2AO
43	Cyr Monique Giroux (F) C.P.277 Porte 529 Newport GOC 2AO
44	Cyr Jean-Nil (M) C.P.98 Porte 358A Newport GOC 2AO
45	Cyr Bertrand (M) C.P.396 Porte 354 Newport GOC 2AO
46	Cyr Clairanda (F) C.P.396 Porte 354 Newport GOC 2AO
47	Cyr Pierre-Marcel (M) C.P.242 Porte 352 Newport GOC 2AO
48	Cyr Madelaine (F) C.P.242 Porte 352 Newport GOC 2AO
49	Chouinard Sylvio (M) C.P.213 Porte 1 Newport GOC 2AO
50	Chouinard Lise (F) C.P.213 Porte 1 Newport GOC 2AO
51	Cyr Paul-Ernest (M) B.P.129 Porte 513 Newport GOC 2AO
52	Cyr Estelle (F) B.P.129 Porte 513 Newport GOC 2AO
53	Cyr Donald (M) B.P.134 Porte 507 Newport GOC 2AO
54	Cyr Anette (F) B.P.134 Porte 507 Newport GOC 2AO
55	Cyr Michel (Donald) B.P.134 Porte 507 Newport GOC 2AO
56	Cyr Valmond (M) B.P.136 Porte 505 Newport GOC 2AO
57	Cyr Valérie (F) B.P. 136 Porte 505 Newport GOC 2AO
58	Cyr Guy (Valmond) (M) B.P.136 Porte 505 Newport GOC 2AO
59	Cyr Alain(Valmond) (M) B.P.136 Porte 505 Newport GOC 2AO
60	Cyr Ernest (M) B.P.136 Porte 505 Newport GOC 2AO
61	Cyr Marcel (Alfred) (M) B.P.133 Porte 497 Newport GOC 2AO
62	Cyr Monette (F) B.P.133 Porte 497 Newport GOC 2AO

RURAL/RURALE			electoral district/circonscription	URBAN/URBAINE		
N°	page		GASPE	N°	page	
159	N° 1	of/de 5	certified signature(s)-enumerator(s) / signature(s)-recenseur(s)		N°	of/de
polling division section de vote			Patricia Smith	polling division section de vote		

F 303 **PRELIMINARY LIST OF ELECTORS**

ELECTIONS CANADA

163610

LISTE PRÉLIMINAIRE DES ÉLECTEURS

8 5M-7-79

This list of qualified electors for the polling division number as set out below was prepared for use at the pending federal election from information obtained at the enumeration and has been certified by the signature(s) below as to completeness and correctness so far as is possible.

La présente constitue la liste des électeurs de la section de vote dont le numéro apparaît plus bas préparée en vue de l'élection fédérale en cours d'après les renseignements recueillis lors du recensement. Le(s) recenseur(s) y a(ont) apposé sa(leur) signature, affirmant que cette liste est aussi complète et exacte que possible.

N°		N°	
63	Castilloux Martin (M) C.P.338 Porte 499 Newport GOC 2AO	94	Cyr Gilles (M) C.P.205 Porte 5 Newport GOC 2AO
64	Castilloux Dolande (F) C.P.338 Porte 499 Newport GOC 2AO	95	Cyr Paul-Eugène (M) C.P.310 Porte 7 Newport GOC 2AO
65	Castilloux Angello (M) C.P.338 Porte 499 Newport GOC 2AO	96	Cyr Robert (M) C.P.184 Porte 326 Newport GOC 2AO
66	Castilloux Yves (M) C.P.338 Porte 499 Newport GOC 2AO	97	Cyr Doris (F) C.P.184 Porte 326 Newport GOC 2AO
67	Cyr Mathilda (F) C.P.322 Porte 495 Newport GOC 2AO	98	Cyr Gracia (F) C.P.411 Porte 324 Newport GOC 2AO
68	Cyr Jean-Yves (M) C.P.322 Porte 495 Newport GOC 2AO	99	Cyr Marie-Paule (F) C.P.335 Porte 322 Newport GOC 2AO
69	Cyr Evangeline (F) C.P.322 Porte 495 Newport GOC 2AO	100	Cyr Hermel (M) C.P.335 Porte 322 Newport GOC 2AO
70	Castilloux Ramel (M) B.P.122 Porte 3 Newport GOC 2AO	101	Cyr Réjean (William) (M) C.P.411 Porte 320 Newport GOC 2AO
71	Castilloux Jacqueline (F) B.P.122 Porte 3 Newport GOC 2AO	102	Cyr Monique (F) C.P.411 Porte 320 Newport GOC 2AO
72	Castilloux Sylvain (M) B.P.122 Porte 3 Newport GOC 2AO	103	Cyr Guy (M) C.P.801 Chandler Porte 318 Newport GOC 2AO
73	Cyr Gervais (M) B.P.138 Porte 493 Newport GOC 2AO	104	Cyr Lisette (F) C.P.801 Chandler Porte 318 Newport GOC 2AO
74	Cyr Olivine (F) B.P.138 Porte 493 Newport GOC 2AO	105	Cyr Elzard (M) C.P.185 Porte 469 Newport GOC 2AO
75	Cyr Raynald (M) B.P. 138 Porte 493 Newport GOC 2AO	106	Cyr Léo (M) C.P.301 Porte 463 Newport GOC 2AO
76	Cyr Albert (Gilbert) (M) B.P.150 Porte 491 Newport GOC 2Ao	107	Cyr Simone (Léo) (F) C.P.301 Porte 463 Newport GOC 2AO
77	Cyr Mme Albert (Gilbert) (F) B.P.150 Porte 491 Newport GOC 2AO	108	Cyr Gratien (M) C.P.301 Porte 463 Newport GOC 2AO
78	Cyr Lorenzo (M) B.P.258 Porte 489 Newport GOC 2AO	109	Crosnier Simon (M) C.P.5 Porte 314 Newport GOC 2AO
79	Cyr Antonia (F) B.P.258 Porte 489 Newport GOC 2AO	110	Crosnier Carmelle (F) C.P.5 Porte 314 Newport GOC 2AO
80	Cyr Benoit (M) B.P.258 Porte 489 Newport GOC 2AO	111	Crosnier Raymonde (F) C.P.5 Porte 314 Newport GOC 2AO
81	Cyr Linette (F) B.P.258 Porte 489 Newport GOC 2AO	112	Crosnier Raymond (M) C.P.5 Porte 314 Newport GOC 2AO
82	Cyr Marie-Reine (F) B.P.258 Porte 489 Newport GOC 2AO	113	Crosnier Réal (M) C.P.5 Porte 314 Newport GOC 2AO
83	Cyr John (M) B.P.105 Porte 7 Newport GOC 2AO	114	Cyr Normandin (M) B.P. 197 Porte 310 Newport GOC 2AO
84	Cyr Isabelle (F) B.P.105 Porte 7 Newport GOC 2AO	115	Cyr Céline (F) B.P.197 Porte 310 Newport GOC 2AO
85	Cyr Suzanne Legresley (F) B.P. 254 Porte 27 Newport GOC 2AO	116	Crosnier Roméo (M) C.P.188 Porte 453 Newport GOC 2AO
86	Cyr Wilbrod (M) B.P.171 Porte 25 Newport GOC 2AO	117	Crosnier Juliette (F) C.P.188 Porte 453 Newport GOC 2AO
87	Cyr Simone(Wilbrod) (F) B.P.171 Porte 25 Newport GOC 2AO	118	Cyr Roland (Honoré) (M) C.P. 394 Porte 447 Newport GOC 2AO
88	Chedore Yvon (M) B.P.46 Porte 23 Newport GOC 2AO	119	Cyr Claudette (F) C.P. 394 Porte 447 Newport GOC 2AO
89	Chedore Lise (F) B.P.46 Porte 23 Newport GOC 2AO	120	Cyr Alain (Roland) (M) C.P. 394 Porte 447 Newport GOC 2AO
90	Cyr Malvina (F) C.P.392 Porte 11 Newport GOC 2AO	121	Cyr Marcel (Honoré) (M) C.P.369 Porte 449 Newport GOC 2AO
91	Cyr Réjean (Arthur) (M) C.P.392 Porte 11 Newport GOC 2AO	122	Cyr Dale (F) C.P.369 Porte 449 Newport GOC 2AO
92	Cyr Nicole (F) C.P.392 Porte 11 Newport GOC 2AO	123	Cyr Célestin (M) C.P.191 Porte 445 Newport GOC 2AO
93	Cyr Simon (M) C.P.331 Porte 9 Newport GOC 2AO	124	Cyr Marie-Laure (F) C.P. 191 Porte 445 Newport GOC 2AO

RURAL/RURALE			electoral district/circonscription	URBAN/URBAINE		
N°	page		GASPE	N°	page	
159	N° 2	of/de 5	certified / certifié — signature(s)-enumerator(s) / signature(s)-recenseur(s)		N°	of/de
polling division / section de vote			Patricia Smith	polling division / section de vote		

163611

F 303 **PRELIMINARY LIST OF ELECTORS**

8 5M-7-79

ELECTIONS CANADA

LISTE PRÉLIMINAIRE DES ÉLECTEURS

This list of qualified electors for the polling division number as set out below was prepared for use at the pending federal election from information obtained at the enumeration and has been certified by the signature(s) below as to completeness and correctness so far as is possible.

La présente constitue la liste des électeurs de la section de vote dont le numéro apparaît plus bas préparée en vue de l'élection fédérale en cours d'après les renseignements recueillis lors du recensement. Le(s) recenseur(s) y a(ont) apposé sa(leur) signature, affirmant que cette liste est aussi complète et exacte que possible.

N°		N°	
125	Cyr Monelle (F) C.P.191 Porte 445 Newport GOC 2AO	156	Duguay Edgard (M) C.P.146 Porte 485 Newport GOC 2AO
126	Cyr Gaston (M) C.P.226 Porte 443 Newport GOC 2AO	157	Duguay André (M) C.P.146 Porte 485 Newport GOC 2AO
127	Cyr Jean-Pierre (M) C.P.194 Porte 439 Newport GOC 2AO	158	Duguay Roméo (M) C.P.360 Porte 483 Newport GOC 2AO
128	Cyr Sylvia (F) C.P.194 Porte 439 Newport GOC 2AO	159	Duguay Doriva (M) B.P.141 Porte 481 Newport GOC 2AO
129	Cyr Abraham (M) C.P.195 Porte 435 Newport GOC 2AO	160	Duguay Corona (F) B.P.141 Porte 481 Newport GOC 2AO
130	Cyr Micheline (F) C.P.195 Porte 435 Newport GOC 2AO	161	Duguay Wallace(M) B.P.9 Porte 475 Newport GOC 2AO
131	Cyr Marc-André (M) C.P. 195 Porte 435 Newport GOC 2AO	162	Duguay Marie (F) B.P.9 Porte 475 Newport GOC 2AO
132	Cyr Romuald (M) C.P.81 Porte 332 Newport GOC 2AO	163	Duguay Théodule (M) B.P.9 Porte 475 Newport GOC 2AO
133	Cyr Marlène (F) C.P.81 Porte 332 Newport GOC 2AO	164	Duguay Victor (M) B.P.9 Porte 475 Newport GOC 2AO
134	Duguay Réjean (M) C.P.106 Porte 1 Rte Germain Newport GOC 2AO	165	Duguay Réjeanne (F) B.P.9 Porte 475 Newport GOC 2AO
135	Duguay Yvonne (F) C.P.106 Porte1 Rte Germain Newport GOC 2AO	166	Duguay Lucette (F) B.P.9 Porte 475 Newport GOC 2AO
136	Duguay Roger (M) C.P.121 Porte 350 Newport GOC 2AO	167	Duguay Jean-Charles (M) B.P.177 Porte 21 Newport GOC 2AO
137	Duguay Adrien (M) C.P.121 Porte 348 Newport GOC 2AO	168	Duguay Lorainne (F) B.P.177 Porte 21 Newport GOC 2AO
138	Duguay Marlène (F) C.P.121 Porte 348 Newport GOC 2AO	169	Doiron Clément (M) C.P.9 Porte 455 Newport GOC 2AO
139	Duguay Henri (M) C.P.130 Porte 346 Newport GOC 2AO	170	Doiron Simone (F) C.P.9 Porte 455 Newport GOC 2AO
140	Duguay Rita (F) C.P.130 Porte 346 Newport GOC 2AO	171	Doiron Raymond (M) C.P.9 Porte 455 Newport GOC 2AO
141	Duguay Henriette (F) C.P.130 Porte 346 Newport GOC 2AO	172	Doiron Germain (M) C.P.9 Porte 455 Newport GOC 2AO
142	Duguay Roseline (F) C.P.130 Porte 346 Newport GOC 2AO	173	Doiron Camille (M) C.P.184 Porte 316 Newport GOC 2ao
143	Duguay Jean-Raymond (M) C.P. 130 Porte 346 Newport GOC 2AO	174	Doiron Aline (F) C.P.184 Porte 316 Newport GOC 2AO
144	David Clermond (M) B.P.140 Porte 503 Newport GOC 2AO	175	Doiron Marcel (M) C.P.184 Porte 316 Newport GOC 2AO
145	David Jean-Paul (M) B.P. 140 Porte 503 Newport GOC 2AO	176	Doiron Marc (M) C.P.184 Porte 316 Newport GOC 2AO
146	David Lise (F) B.P. 140 Porte 503 Newport GOC 2AO	177	David Wilfrid (M) C.P.292 Porte 437 Newport GOC 2AO
147	Duguay Claude (M) B.P.256 Porte 4 Rte Germain Newport GOC 2AO	178	Duguay Cécile (F) C.P.411 Porte 324 Newport GOC 2AO
148	Duguay Monique(F) B.P.256 Porte 4 Rte Germain Newport GOC 2AO	179	Fullum Edgard(M) C.P.306 Porte 1 Newport GOC 2AO
149	Dionne Marlène (F) B.P.112 Porte 21B Newport GOC 2AO	180	Fullum Andréa (F) C.P.306 Porte 1 Newport GOC 2AO
150	Duguay Michel (M) B.P.109 Porte 344A Newport GOC 2AO	181	Fullum Romain (M) C.P.180 Porte 3 Newport GOC 2AO
151	Duguay Lucienne (F) B.P.109 Porte 344A Newport GOC 2AO	182	Fullum Clara (F) C.P.180 Porte 3 Newport GOC 2AO
152	Duguay François-Xavier (M) C.P.288 Porte 479 Newport GOC 2AO	183	Fullum Denis (M) C.P.180 Porte 3 Newport GOC 2AO
153	Duguay Jeanine Cyr (F) C.P.288 Porte 479 Newport GOC 2AO	184	Fullum Marc-André (M) C.P.180 Porte 3 Newport GOC 2AO
154	Duguay Paul-Emile (M) C.P.146 Porte 485 Newport GOC 2AO	185	Grenier Marie-Laure (F) B.P.117 Porte 13 Newport GOC 2AO
155	Duguay Alicia (F) C.P.146 Porte 485 Newport GOC 2AO	186	Grenier Huguette (F) B.P.117 Porte 13 Newport GOC 2AO

RURAL/RURALE		electoral district/circonscription	URBAN/URBAINE	
N°	page	GASPE	N°	page
159	N° 3 of/de 5	certified / certifié signature(s)-enumerator(s) / signature(s)-recenseur(s) Patricia Smith		N° of/de
polling division / section de vote			polling division / section de vote	

163612

F 303 **PRELIMINARY LIST OF ELECTORS**

8 5M-7-79

ELECTIONS CANADA

LISTE PRÉLIMINAIRE DES ÉLECTEURS

This list of qualified electors for the polling division number as set out below was prepared for use at the pending federal election from information obtained at the enumeration and has been certified by the signature(s) below as to completeness and correctness so far as is possible.

La présente constitue la liste des électeurs de la section de vote dont le numéro apparaît plus bas préparée en vue de l'élection fédérale en cours d'après les renseignements recueillis lors du recensement. Le(s) recenseur(s) y a(ont) apposé sa(leur) signature, affirmant que cette liste est aussi complète et exacte que possible.

N°	
187	Grenier Marie-Paule(F) B.P.117 Porte 13 Newport GOC 2AO
188	Grenier Raoul (M) B.P.118 Porte 11 Newport GOC 2AO
189	Grenier Lorraine (F) B.P.118 Porte 11 Newport GOC 2AO
190	Grenier Sylvie (F) B.P.118 Porte 11 Newport GOC 2AO
191	Grenier Léo (M) B.P.149 Porte 517 Newport GOC 2AO
192	Grenier Denis (M) B.P.149 Porte 517 Newport GOC 2AO
193	Grenier Jocelyn (M) B.P.149 Porte 517 Newport GOC 2AO
194	Gionest Chantal(F) B.P.138 Porte 493 Newport GOC 2AO
195	Grenier Théodore (M) B.P.4 Porte 3 Newport GOC 2AO
196	Grenier Raynald (M) B.P.166 Porte 1 Newport GOC 2AO
197	Grenier Robert (M) C.P.335 Porte 322 Newport GOC 2AO
198	Huard Marie-Paule (F) C.P.175 Porte 15 Newport GOC 2AO
199	Huard Lise (Meunier) (F) C.P.113 Porte 1A Newport GOC 2AO
200	Hort Dønat (M) C.P.191 Porte 465 Newport GOC 2AO
201	Hort Carole (F) C.P.191 Porte 465 Newport GOC 2AO
202	Laroque Ovila (M) C.P.412 Porte 2 Rte Germain Newport GOC 2AO
203	Laroque Laurentine (F) C.P.412 Porte 2 Rte Germain Newport GOC 2AO
204	Lantin Sylvio (M) C.P.130 Porte 346 Newport GOC 2AO
205	Lantin Guy-Bruno (M) C.P.289 Porte 344 Newport GOC 2AO
206	Lantin Mireille (F) C.P.289 Porte 344 Newport GOC 2AO
207	Langelier Régis (M) C.P.393 Porte 342 Newport GOC 2AO
208	Langelier Annette(F) C.P.393 Porte 342 Newport GOC 2AO
209	Langelier Gilles (M) C.P.393 Porte 342 Newport GOC 2AO
210	Langelier Luc (M) C.P.393 Porte 342 Newport GOC 2AO
211	Langelier Linda (F) C.P.393 Porte 342 Newport GOC 2AO
212	Lanoue Serge (M) B.P.112 Porte 21B Newport GOC 2AO
213	Legresley Gilles(M) B.P.254 Porte27 Newport GOC 2AO
214	Lantin Salomon(M) C.P.168 Porte 451 Newport GOC 2AO
215	Lantin Yvonne (F) C.P.168 Porte 451 Newport GOC 2AO
216	Legresley Robert (M) C.P.172 Porte 441 Newport GOC 2AO
217	Mcdiarmid James (M) Porte 12 Anse Carnaval C.P.1732 Chandler
218	Mcdiarmid Rolande (F) Porte 12 Anse Carnaval C.P.1732 Chandler
219	Methot Jean-Guy (M) B.P.115 Porte 531 Newport GOC 2AO
220	Methot Odile (F) B.P.115 Porte 531 Newport GOC 2AO
221	Methot Obeline (F) B.P.115 Porte 531 Newport GOC 2AO
222	Michaud Louis (M) C.P.97 Porte 8 Newport GOC 2AO
223	Michaud Julie (F) C.P.97 Porte 8 Newport GOC 2AO
224	Michaud Sophie (F) C.P.97 Porte8 Newport GOC 2AO
225	Methot Yvon (M) C.P.177 Porte 3 Newport GOC 2AO
226	Methot Jocelyne (F) C.P.177 Porte 3 Newport GOC 2AO
227	Methot Josée (F) C.P.177 Porte 3 Newport GOC 2AO
228	Methot Ida (F) C.P.177 Porte 3 Newport GOC 2AO
229	Meunier Rodolphe (M) B.P.9 Porte 9 Newport GOC 2AO
230	Meunier Lauretta (F) B.P.9 Porte9 Newport GOC 2AO
231	Meunier Georgette (F) C.P.133 Porte 7 Newport GOC 2AO
232	Meunier Marc-André (M) C.P.133 Porte 7 Newport GOC 2AO
233	Meunier Léopold (M) C.P.125 Porte 527 Newport GOC 2AO
234	Meunier Marie-Anne (F) C.P.125 Porte 527 Newport GOC 2AO
235	Meunier Pierre (M) C.P.126 Porte 525 Newport GOC 2AO
236	Meunier Alexina (F) C.P.126 Porte 525 Newport GOC 2AO
237	Mercier Marie-Louise (F) B.P.128 Porte 515 Newport GOC 2AO
238	Mercier Auguste(M) B.P.128 Porte 515 Newport GOC 2AO
239	Mercier Janel (M) B.P.128 Porte 515 Newport GOC 2AO
240	Meunier Jean-Raymond (M) B.P.175 Porte 15 Newport GOC 2AO
241	Meunier Patricia (F) B.P.172 Porte 17 Newport GOC 2AO
242	Meunier Martine (F) B.P.172 Porte 17 Newport GOC 2AO
243	Meunier Mario (M) B.P.172 Porte 17 Newport GOC 2AO
244	Meunier Alice (F) C.P.178 Porte 471 Newport GOC 2AO
245	Meunier Lionel(M) C.P.113 Porte 1 Newport GOC 2AO
246	Meunier Jeannine(F) C.P.113 Porte 1 Newport GOC 2AO
247	Meunier Olive (F) C.P.113 Porte 1 Newport GOC 2AO
248	Meunier Daniel(F) C.P.113 Porte 1 Newport GOC 2AO

RURAL/RURALE			electoral district/circonscription	URBAN/URBAINE		
N°	page		GASPÉ	N°	page	
159	N° 4	of/de 5	certified / certifié — signature(s)-enumerator(s) / signature(s)-recenseur(s)		N°	of/de
polling division / section de vote			Patricia Smith	polling division / section de vote		

F 303 **PRELIMINARY LIST OF ELECTORS**

8 5M-7-79

ELECTIONS CANADA

163613

LISTE PRÉLIMINAIRE DES ÉLECTEURS

This list of qualified electors for the polling division number as set out below was prepared for use at the pending federal election from information obtained at the enumeration and has been certified by the signature(s) below as to completeness and correctness so far as is possible.

La présente constitue la liste des électeurs de la section de vote dont le numéro apparaît plus bas préparée en vue de l'élection fédérale en cours d'après les renseignements recueillis lors du recensement. Le(s) recenseur(s) y a(ont) apposé sa(leur) signature, affirmant que cette liste est aussi complète et exacte que possible.

N°	
249	Meunier Jean-Guy (M) C.P.113 Porte 1A Newport GOC 2AO
250	Michel Robert (M) C.P.136 Porte 467 Newport GOC 2AO
251	Michel Yolande (F) C.P.136 Porte 467 Newport GOC 2AO
252	Meunier Mme Jean-Baptiste (F) C.P.188 Porte 453 Newport GOC 2AO
253	Michel Jean-Claude (M) C.P.292 Porte 437 Newport GOC 2AO
254	Michel Laurette (F) C.P.292 Porte 437 Newport GOC 2AO
255	Parisé Bertrand (M) C.P.113 Porte 330 Newport GOC 2AO
256	Parisé Francine (F) C.P.113 Porte 330 Newport GOC 2AO
257	Parisé Ladislas (M) C.P.113 Porte 328 Newport GOC 2AO
258	Parisé Monique (F) C.P.113 Porte 328 Newport GOC 2AO
259	Ritchie Françoise (F) B.P.118 Porte 11 Newport GOC 2AO
260	Ritchie Donald(M) C.P.147 Porte 336 Newport GOC 2AO
261	Ritchie Josette(F) C.P.147 Porte 336 Newport GOC 2AO
262	Smith Jean-Guy (M) B.P.114 Porte 19 Newport GOC 2AO
263	Smith Noella (F) B.P.114 Porte 19 Newport GOC 2AO
264	Smith Jean (M) B.P.114 Porte 19 Newport GOC 2AO
265	Smith Rose-Aimée (F) B.P.124 Porte 523 Newport GOC 2AO
266	Smith Jacques (M) B.P.124 Porte 523 Newport GOC 2AO
267	Smith Chester (M) B.P.124 Porte 523 Newport GOC 2AO
268	Smith Lina(F) B.P.124 Porte 523 Newport GOC 2AO
269	Smith Jean-Louis (M) C.P.331 Porte 9 Newport GOC 2AO
270	Smith Patricia (F) C.P.331 Porte 9 Newport GOC 2AO
271	Smith Sylvain(M) C.P.331 Porte 9 Newport GOC 2AO
272	Smith Adam(M) C.P.241 Porte 312 Newport GOC 2AO
273	Smith Raymond (M) C.P.241 Porte 312 Newport GOC 2AO
274	Thibodeau Ronald(M) C.P.108 Porte 358 Newport GOC 2AO
275	Thibodeau Denise (F) C.P.108 Porte 358 Newport GOC 2AO
276	Vibert Bruno (M) C.P.133 Porte 5 Newport GOC 2AO
277	Vibert Johanne(F) C.P.133 Porte 5 Newport GOC 2AO
278	Vibert Jean-Pierre (M) C.P.127 Porte 8 Newport GOC 2AO
279	Vibert Mireille (F) C.P.127 Porte 8 Newport GOC 2AO

N°	
280	Vibert Médard (M) B.P.162 Porte 5 Newport GOC 2AO
281	Vibert Catherine (F) B.P.162 Porte 5 Newport GOC 2AO
282	Vibert Christian(M) B.P.162 Porte 5 Newport GOC 2AO
283	Vibert Roger (M) B.P.162 Porte 5 Newport GOC 2AO
284	Vibert Chantal(F) B.P.162 Porte 5 Newport GOC 2AO
285	Vibert Gérard (M) Porte 6 C.P.1775 Chandler
286	Vibert Florianne (F) Porte 6 C.P.1775 Chandler
287	Vibert Charles (M) C.P.311 Porte 473 Newport GOC 2AO
288	Vibert Sylvie (F) C.P.311 Porte 473 Newport GOC 2AO

RURAL/RURALE			electoral district/circonscription	URBAN/URBAINE		
N°	page		GASPÉ	N°	page	
159	N° 5	of/de 5	certified / certifié — signature(s)-enumerator(s) / signature(s)-recenseur(s)		N°	of/de
polling division / section de vote			Patricia Smith	polling division / section de vote		

163614

F 303 **PRELIMINARY LIST OF ELECTORS**

ELECTIONS CANADA

LISTE PRÉLIMINAIRE DES ÉLECTEURS

85M-7-79

This list of qualified electors for the polling division number as set out below was prepared for use at the pending federal election from information obtained at the enumeration and has been certified by the signature(s) below as to completeness and correctness so far as is possible.

La présente constitue la liste des électeurs de la section de vote dont le numéro apparaît plus bas préparée en vue de l'élection fédérale en cours d'après les renseignements recueillis lors du recensement. Le(s) recenseur(s) y a(ont) apposé sa(leur) signature, affirmant que cette liste est aussi complète et exacte que possible.

N°		N°	
1	Anglehart, Aimé (M) 425,Newport C.P.144 G0C 2A0	32	Beauchamp, Brigitte (F) 252,Newport C?P.64
2	Anglehart, Corinne (F) 425,Newport C.P.144 "	33	Beauchamp, Carole (F) 252,Newport C.P.64
3	Allain, Francine (F) 254,Newport "	34	Beauchamp, Régis (M) 31,Newport Centre
4	Bécu, Huguette (F) 304,Newport C.P.207	35	Beaudin, Maurice (M) 276,Newport
5	Bécu, Monique (F) 304,Newport C.P.207	36	Beaudin, May-Jane (F) 276,Newport
6	Bécu, Annie (F) 304,Newport C.P.207	37	Beaudin, Jean-Guy (M) 274,Newport
7	Bécu, Lucien (M) 288,Newport	38	Beaudin, Carméline (F) 274,Newport
8	Bécu, Claire (F) 288,Newport	39	Beaudin, Daniel (M) 274,Newport
9	Bécu, Camille (M) 208,Newport C.P.28	40	Beaudin, Alain (M) 274,Newport
10	Bécu, Florence (F) 208,Newport C.P.28	41	Beaudin, Lisette (F) 274,Newport
11	Bécu, Mario (M) 208,Newport C.P.28	42	Beaudin, Sonia (F) 274,Newport
12	Blampied, Richard (M) 387,Newport C.P.220	43	Blanchard, François (M) 4,Newport C.P.274
13	Blampied, Simone (F) 387,Newport C.P.220	44	Blanchard, Martine (F) 4,Newport C.P.274
14	Blampied, Gérard (M) 379,Newport C.P.220	45	Bujold, Jean-Prime (M) 27,Newport C.P.96
15	Blampied, Rose-Marie (F) 379,Newport C.P.220	46	Bujold, Micheline (F) 27,Newport C.P.96
16	Blampied, André (M) 379,Newport C.P.220	47	Boucher, Jacques (M) 345,Newport Centre
17	Blampied, Robert (M) 379,Newport C.P.220	48	Cyr,Roland(Léopold) (M) 433,Newport C.P.284
18	Bond, Reynald (M) 284,Newport	49	Cyr, Paulette (F) 433,Newport C.P.284
19	Bond, Thérèse (F) 284,Newport	50	Cyr, Camille (M) 367,Newport C.P.32
20	Beauchamp, Lionel(Gré) (M) 296,Newport C.P.14	51	Cyr, John-Edmond (M) 266,Newport C.P.74
21	Beauchamp, Fernande (F) 296,Newport C.P.14	52	Cyr, Gérald (M) 250,Newport C.P.161
22	Beauchamp, Martin (M) 296,Newport C.P.14	53	Cyr, Micheline (F) 250,Newport C.P.161
23	Beauchamp, Daniel (M) 296,Newport C.P.14	54	Cyr, Magalie (F) 250,Newport C.P.161
24	Beauchamp, Cyrille (M) 278,Newport C.P.57	55	Cyr, Edith (F) 339,Newport C.P.55
25	Beauchamp, Laurette (F) 278,Newport C.P.57	56	Cyr, Dominique (M) 339,Newport C.P.55
26	Beauchamp, Jean-Marc (M) 278,Newport C.P.57	57	Cyr, Gertrude (F) 29,Newport C.P.83
27	Beauchamp, William (M) 278,Newport C.P.57	58	Cyr, Omer (M) 23,Newport C.P.75
28	Beauchamp, Francine (F) 278,Newport C.P.57	59	Cyr, Aline (F) 23,Newport C.P.75
29	Beauchamp, Jean-Guy (M) 254,Newport C.P.	60	Cyr, Edgar (M) 23,Newport C.P.75
30	Beauchamp, Huguette (F) 256,Newport C.P.294	61	Cyr, Annette (F) 23,Newport C.P.75
31	Beauchamp, Lionel(JOS) (M) 252,Newport C.P.64	62	Crosnier, Donald (M) 6,Newport C.P.337

RURAL/RURALE	electoral district/circonscription	URBAN/URBAINE
N° 160	Gaspé	N°
page N° 1 of/de 6	certified / certifié	page N° of/de
polling division / section de vote	signature(s)-enumerator(s) / signature(s)-recenseur(s) Mme Edgar Cyr	polling division / section de vote

163615

F 303 **PRELIMINARY LIST OF ELECTORS**

8.5M-7-79

ELECTIONS CANADA

LISTE PRÉLIMINAIRE DES ÉLECTEURS

This list of qualified electors for the polling division number as set out below was prepared for use at the pending federal election from information obtained at the enumeration and has been certified by the signature(s) below as to completeness and correctness so far as is possible.

La présente constitue la liste des électeurs de la section de vote dont le numéro apparaît plus bas préparée en vue de l'élection fédérale en cours d'après les renseignements recueillis lors du recensement. Le(s) recenseur(s) y a(ont) apposé sa(leur) signature, affirmant que cette liste est aussi complète et exacte que possible.

N°		N°	
63	Castilloux, Jeannot (M) 401,Newport C.P.13 G0C 2A0	94	Crosnier, Colette (F) 409,Newport C.P.211
64	Castilloux, Michel (M) 401,Newport C.P.13 "	95	Crosnier, Mireille (F) 409,Newport C.P.211
65	Castilloux, Roland (M) 401,Newport C.P.13	96	Crosnier, Thomas (M) 33,Newport C.P.102
66	Castilloux, Gisèle (F) 401,Newport C.P.13	97	Crosnier, Aurore (F) 33,Newport C.P.102
67	Castilloux, Jean-Pierre (M) 401,Newport C.P.13	98	Crosnier, Aurèle (M) 33,Newport C.P.102
68	Castilloux, Denis (M) 264,Newport C.P.69	99	Crosnier, Adrienne (F) 33,Newport C.P.102
69	Castilloux, Denise (F) 264,Newport C.P.69	100	Crosnier, Gilles (M) 33,Newport C.P.102
70	Castilloux, Jocelyn (M) 264,Newport C.P.69	101	Crosnier, Murielle (F) 33,Newport C.P.102
71	Castilloux, France (F) 264,Newport C.P.69	102	Crosnier, Robert (M) 25,Newport C.P.388
72	Castilloux, Eric (M) 264,Newport C.P.69	103	Chapados, Gérard (M) 306,Newport C.P.209
73	Castilloux, ERnest (M) 355,Newport C.P.71	104	Chapados, Lucette (F) 306,Newport C.P.209
74	Castilloux, Jacqueline (F) 355,Newport C.P.71	105	Cormier, Ulric (M) 431,Newport C.P.208
75	Castilloux, Murielle (F) 355,Newport C.P.71	106	Cormier, Eva (F) 431,Newport C.P.208
76	Castilloux, Carole (F) 355,Newport C.P.71	107	Cormier, Lynda (F) 431,Newport C.P.208
77	Castilloux, Marcel (M) 17,Newport Centre	10[illegible]	Cormier,
78	Castilloux, Phillippe (M) 260,Newport C.P.111	108	David, Simon (M) 429,Newport C.P.201
79	Castilloux, Gisèle(P) (F) 260,Newport C.P.111	109	David, Angéline (F) 429,Newport C.P.201
80	Castilloux, Conrad (M) 260,Newport C.P.111	110	Doiron, Paul (M) Newport C.P.192
81	Crosnier, Bertrand (M) 351,Newport C.P.63	111	Doiron, Yolande (F) Newport C.P.192
82	Crosnier, Bertha (F) 351,Newport C.P.63	112	Doiron, Mme Léon (F) 427,Newport C.P.202
83	Crosnier, Jacques (M) 351,Newport C.P.63	113	Duguay, Jeanne-Berthe (F) 423,Newport C.P.206
84	Crosnier, Fernand (M) 258,Newport C.P.157	114	Duguay, Ludger (M) 423,Newport C.P.206
85	Crosnier, Micheline (F) 258,Newport C.P.157	115	Duguay, Fernand (M) 403,Newport Centre
86	Crosnier, Gaston (M) 248,Newport Centre	116	Duguay, Nicole (F) 403,Newport Centre
87	Crosnier, Reynelle (F) 248,Newport Centre	117	Duguay, Jean-Pierre (M) 282,Newport Centre
88	Crosnier, Richard (M) 240,Newport C.P.63	118	Duguay, Denise (F) 282,Newport Centre
89	Crosnier, Alcide (M) 21,Newport Centre	119	Delorme, Jean (M) 375,Newport C.P.10
90	Crosnier, Julia (F) 21,Newport Centre	120	Delorme, Mme Jean (F) 375,Newport C.P.10
91	Crosnier, François (M) 21,Newport Centre	121	Delorme, François (M) 375,Newport C.P.10
92	Crosnier, Ernest (M) 409,Newport C.P.211	122	Delorme, Michel (M) 375,Newport C.P.10
93	Crosnier, Rita (F) 409,Newport C.P.211	123	Delorme, Simon (M) 375,Newport C.P.10

RURAL/RURALE		electoral district/circonscription	URBAN/URBAINE	
N°	page	Gaspe	N°	page
160	N° 3 of/de 6			N° of/de
polling division / section de vote		certified / certifié signature(s)-enumerator(s) / signature(s)-recenseur(s) Mme E Edgar Cyr	polling division / section de vote	

F 303 **PRELIMINARY LIST OF ELECTORS**

ELECTIONS CANADA

LISTE PRÉLIMINAIRE DES ÉLECTEURS 163616

85M-7 79

This list of qualified electors for the polling division number as set out below was prepared for use at the pending federal election from information obtained at the enumeration and has been certified by the signature(s) below as to completeness and correctness so far as is possible.

La présente constitue la liste des électeurs de la section de vote dont le numéro apparaît plus bas préparée en vue de l'élection fédérale en cours d'après les renseignements recueillis lors du recensement. Le(s) recenseur(s) y a(ont) apposé sa(leur) signature, affirmant que cette liste est aussi complète et exacte que possible.

N°	
124	Fullum, Gaston (M) Newport C.P.171 G0C 2A0
125	Fullum, Claudette (F) Newport C.P.171
126	Fournier, Melda (F) 401,Newport C.P.13
127	Garant, Lionel (M) 3,Newport Centre
128	Garant, Cyprienne (F) 3,Newport Centre
129	Grenier, Arthur (M) 262,Newport C.P.6
130	Grenier, Carmen (F) 262,Newport C.P.6
131	Gremier, Normand (M) 262,Newport C.P.6
132	Grenier, Johanne (F) 262,Newport C.P.6
133	Grenier, Benoit (M) 29,Newport C.P.83
134	Grenier, Raymonde (F) 29,Newport C.P.83
135	Grenier, Yvon (M) 29,Newport C.P.83
136	Grenier, Camille (M) 345,Newport Centre
137	Grenier, Gilberte (F) 345,Newport Centre
138	Grenier, Hélène (F) 345,Newport Centre
139	Grenier Georges (M) 343,Newport Centre
140	Henry, Lévis (M) 5,Newport Centre
141	Henry, Nicole (F) 5,Newport Centre
142	Hardy, Lynda (F) 329,Newport Centre
143	Hardy, Thomas (M) 369,Newport C.P.85
144	Hardy, Alma (F) 369,Newport C.P.85
145	Hardy, Reynald (M) 369,Newport C.P.85
146	Hardy, Denis (M) 369, Newport C.P.85
147	Hardy, Johanne (F) 242,Newport C.P.85
148	Hardy, Madeleine (F) 9,Newport C.P.141
149	Hardy, Roger (M) 9,Newport C.P.141
150	Hardy, Marcel (M) 9,Newport C.P.141
151	Hardy, Gaston (M) 7,Newport C.P.141
152	Hardy, Christianne (F) 7,Newport C.P.141
153	Hardy, Gilles (M) 218,Newport C.P.323
154	Hardy, Ghislaine (F) 218,Newport C.P.323
155	Hardy, Michel (M) 5,Newport C.P.112
156	Hardy, Ghislaine(M) (F) 5,Newport C.P.112
157	Hardy, Sylvie (F) 5,Newport C.P.112
158	Hardy, Victoria (F) 5,Newport C.P.112
159	Hardy, Fernand (M) 329,Newport Centre
160	Hardy, Noella (F) 329,Newport Centre
161	Hardy, Robert (M) 329,Newport Centre
162	Huard, Géraldine (F) 266,Newport C.P.74
163	Huard, Marcel(E) (M) 11,Newport Centre
164	Huard, Jocelyne (F) 11,Newport Centre
165	Hardy, Marjolaine (F) 329,Newport Centre
166	Hardy, Normand (M) 220,Newport Centre
167	Hardy, Gracia (F) 220,Newport Centre
168	Joncas, Roland (M) 294,Newport C.P.70
169	Joncas, Béatrice (F) 294,Newport C.P.70
170	Joncas, Robert (M) 294,Newport C.P.70
171	Joncas, Marcel (M) 294,Newport C.P.70
172	Jessop, Rita (F) 373,Newport Centre
173	Jessop, Eileen (F) 373,Newport Centre
174	Landry, Lionel (M) 421,Newport C.P.204
175	Landry, Carmelle (F) 421,Newport C.P.204
176	Landry, Sylvie (F) 421,Newport C.P.204
177	Landry, Louis (M) 419,Newport C.P.204
178	Landry, Carole (F) 419,Newport C.P.204
179	Landry, Valmont (M) 415,Newport C.P.261
180	Landry, Anna (F) 415,Newport C.P.261
181	Landry, Cyrille (M) 415,Newport C.P.261
182	Landry, Charles (M) 415,Newport C.P.261
183	Landry, Léonard (M) 411,Newport C.P.210
184	Landry, Roma (F) 411,Newport C.P.210
185	Landry, Sonia (F) 411,Newport C.P.210

RURAL/RURALE

N° 160 page No. 3 of/de 6

polling division / section de vote

electoral district/circonscription: Gaspe

certified / certifié — signature(s)-enumerator(s) / signature(s)-recenseur(s): Marie Edgar Cyr

URBAN/URBAINE

N° page No. of/de

polling division / section de vote

F 303 **PRELIMINARY LIST OF ELECTORS**

8 SM-7-79

ELECTIONS CANADA

163617

LISTE PRÉLIMINAIRE DES ÉLECTEURS

This list of qualified electors for the polling division number as set out below was prepared for use at the pending federal election from information obtained at the enumeration and has been certified by the signature(s) below as to completeness and correctness so far as is possible.

La présente constitue la liste des électeurs de la section de vote dont le numéro apparaît plus bas préparée en vue de l'élection fédérale en cours d'après les renseignements recueillis lors du recensement. Le(s) recenseur(s) y a(ont) apposé sa(leur) signature, affirmant que cette liste est aussi complète et exacte que possible.

N°	
186	Landry, Claude (M) 413,Newport C.P.205
187	Landry, Chantal (F) 413,Newport C.P.205
188	Lejeune, Joseph (M) 383,Newport C.P.94
189	Lejeune, Bertha (F) 383,Newport C.P.94
190	Lejeune, Gérard (M) 383,Newport C.P.94
191	Lejeune, Jeanne (F) 383,Newport C.P.94
192	Lejeune, Evangéliste (M) 385,Newport C.P.245
193	Lejeune, Marie-Paule (F) 385,Newport C.P.245
194	Lejeune, Gilles (M) 382,Newport C.P.179
195	Lejeune, Suzelle (F) 382,Newport C.P.179
196	Lessard, Mme Joseph (F) 375,Newport C.P.10
197	Lejeune, Roland (M) 35,Newport C.P.174
198	Lejeune, Diana (F) 35,Newport C.P.174
199	Lejeune, Denise (F) 35,Newport C.P.174
200	Lejeune, Odette (F) 35?Newport C.P.174
201	Lejeune, Michel (M) 35,Newport C.P.174
202	Lejeune, Hélène (F) 35,Newport C.P.174
203	Lantin, Claude (M) 6,Newport C.P.12
204	Lantin, Denise (F) 6,Newport C.P12
205	Lantin, Régis (M) 6,Newport C.P.12
206	Lantin, Michel (M) 6,Newport C.P.12
207	Lantin, Jean-Pierre (M) 6,Newport C.P.12
208	Lantin, Jacques(Pierre) (M) 6,Newport C.P.12
209	Lantin, Claudine (F) 6,Newport C.P.12
210	Lantin, René (M) 6,Newport C.P.12
211	Lantin, Manon (F) 6,Newport C.P.12
212	Lantin, Evangéliste (M) 5,Newport C.P.131
213	Lantin, Evangéline (F) 5,Newport C.P.131
214	Lantin, Eddy (M) 8,Newport C.P.5
215	Lantin, Délia (F) 8,Newport C.P.5
216	Lantin, Emilien (M) 11,Newport C.P.22
217	Lantin, Gisèle (F) 11,Newport C.P.22
218	Lantin, Lucienne (F) 11,Newport C.P.22
219	Lantin, Jean-Eudes (M) 11,Newport C.P.22
220	Lantin, Bernadette (F) 11,Newport C.P.22
221	Lantin, Yvon (M) 9,Newport Centre
222	Lantin, Lucien (M) Newport C.P.286
223	Lantin, Louise (F) Newport C.P.286
224	Lantin, Roger (M) 1,Newport C.P.5
225	Lantin, Jacques(S) (M) 1,Newport C.P.319
226	Lantin, Mme John (F) 361,Newport Centre
227	Lantin, Réal (M) 361,Newport Centre
228	Lantin, Bruno (M) 359,Newport C.P.124
229	Lantin, Germaine (F) 359,Newport C.P.124
230	Lantin, Bernard (M) 359,Newport C.P.124
231	Lantin, Victoire (F) 359,Newport C.P.124
232	Lantin, Sylvio (M) 266,Newport C.P.74
233	Lantin, Lise (F) 266,Newport C.P.74
234	Lantin, Daniel (M) 266,Newport C.P.74
235	Lantin, Paul (M) 2,Newport Centre
236	Lantin, Graciette (F) 2,Newport Centre
237	Lantin, Richard (M) 359,Newport Centre
238	Lantin, Mme Richard (F) 359,Newport Centre
239	Legresley, Jean-Claude (M) 2,Newport C.P.87
240	Legresley, Micheline (F) 2,Newport C.P.87
241	Legresley, Horace (M) 246,Newport C.P.101
242	Legresley, Corinne (F) 246,Newport C.P.101
243	Legresley, Flore (F) 246,Newport C.P.101
244	Legresley, Nicole (F) 246,Newport C.P.101
245	Legresley, Lynda (F) 246,Newport C.P.101
246	Legresley, Sylvie (F) 246,Newport C.P.101
247	Legresley, Phillippe (M) 244,Newport C.P.2

RURAL/RURALE		electoral district/circonscription	URBAN/URBAINE	
N°	page	Gaspe	N°	page
160	N° 4 of/de 6	certified / certifié signature(s)-enumerator(s) / signature(s)-recenseur(s)		N° of/de
polling division / section de vote		Mme Edgar Cyr	polling division / section de vote	

F 303 **PRELIMINARY LIST OF ELECTORS**

85M-7-79

ELECTIONS CANADA

163618

LISTE PRÉLIMINAIRE DES ÉLECTEURS

This list of qualified electors for the polling division number as set out below was prepared for use at the pending federal election from information obtained at the enumeration and has been certified by the signature(s) below as to completeness and correctness so far as is possible.

La présente constitue la liste des électeurs de la section de vote dont le numéro apparaît plus bas préparée en vue de l'élection fédérale en cours d'après les renseignements recueillis lors du recensement. Le(s) recenseur(s) y a(ont) apposé sa(leur) signature, affirmant que cette liste est aussi complète et exacte que possible.

N°		N°	
248	Legresley, Albertine (F) 244,Newport C.P.2 G0C 2A0	279	Mercier, Marc (M) 395,Newport C.P.218
249	Legresley, Jean-Guy (M) 244?Newport C.P.2	280	Mercier, Yves (M) 395,Newport C.P.218
250	Legresley, Murielle (F) 244,Newport C.P.2	281	Mercier, Honoré (M) 393,Newport C.P.219
251	Legresley, Réjean (M) 244,Newport C.P.2	282	Mercier, Mélanie (F) 393,Newport C.P.219
252	Legresley, Réjeanne (F) 244,Newport C.P.2	283	Mercier, Adrienne (F) 391,Newport Centre
253	Legresley, Michel (M) 242,Newport C.P.2	284	Mercier, Léonce (M) 7,Newport C.P.217
254	Legresley, Suzanne (F) 240,Newport C.P.2	285	Mercier, Jeanne-Berthe (F) 7,Newport C.P.217
255	Legresley, Oscar (M) 236,Newport C.P.101	286	Mercier, Marjolaine (F) 7,Newport C.P.217
256	Legresley, Adrien (M) 341,Newport Centre	287	Mercier, Guy (M) 7,Newport C.P.217
257	Legresley, Juliette (F) 341,Newport Centre	288	Mercier, René (M) 7,Newport C.P.217
258	Lavigne, André (M) 280?Newport Centre	289	Mercier, Bruno (M) 19,Newport C.P.317
259	Lavigne, Albertine (F) 280,Newport Centre	290	Mercier, Jeanne-D'arc (F) 19,Newport C.P.317
260	Lambert, Bernard (M) 339,Newport C.P.55	291	Mercier, Robert (M) 232,Newport C.P.453
261	Lambert, Réjeanne (F) 339,Newport C.P.55	292	Mercier, Théodora (F) 232,Newport C.P.453
262	Lambert, Ginette (F) 17,Newport Centre	293	Montmagny, Jean-Pierre (M) 417,Newport C.P.128
263	Lambert, Mme Euclide (F) 17,Newport Centre	294	Montmagny, Suzanne (F) 417,Newport C.P.128
264	Lambert, Gérard (M) 13,Newport C.P.76	295	Montmagny, Georgette (F) 25,Newport C.P.388
265	Lambert, Simone (F) 13,Newport C.P.76	296	Morin, Sylvie (F) 230,Newport Centre
266	Lambert, Jean-Marc (M) 226,Newport C.P.224	297	Parysé, Jean-Pierre (M) 3,Newport C.P.227
267	Lambert, Stella (F) 226,Newport C.P.224	298	Parysé, Marielle (F) 3,Newport C.P.227
268	Lambert, Clair (M) 333,Newport Centre	299	Ritchie, Eveline (F) 407,Newport C.P.243
269	Lambert, Guylaine (F) 333,Newport Centre	300	Ritchie, Ginette (F) 407,Newport C.P.243
270	Lambert, Alban (M) 335,Newport C.P.269	301	Ritchie, Bernard (M) 4,Newport C.P.243
271	Lambert, Reina (F) 335,Newport C.P.269	302	Ritchie, Sylvie (F) 4,Newport C.P.243
272	Lambert, Armande (F) 224,Newport C.P.224	303	Smith, Mauril (M) 399,Newport C.P.278
273	Lambert, Claude (M) 15,Newport C.P.76	304	Smith, Reina (F) 399,Newport C.P.278
274	Lambert, Sadie (F) 15,Newport C.P.76	305	Smith, Johanne (F) 399,Newport C.P.278
275	Lévesque, Albini (M) 256,Newport C.P.294	306	Smith, Wilfrid (M) 397,Newport C.P.332
276	Meunier, Henri Raphaël (M) 433,Newport C.P.284	307	Smith, Armande (F) 397,Newport C.P.332
277	Mercier, Jean-Paul (M) 395,Newport C.P.218	308	Smith, Marielle (F) 397,Newport C.P.332
278	Mercier, Gisèle (F) 395,Newport C.P.218	309	Smith, Mme William (F) 397,Newport C.P.332

RURAL/RURALE		electoral district/circonscription	URBAN/URBAINE	
N°	page	Gaspé	N°	page
160	N° 5 of/de 6			N° of/de
polling division section de vote		certified certifié signature(s)-enumerator(s) / signature(s)-recenseur(s) Mme Edgar Cuzz	polling division section de vote	

163619

F 303 **PRELIMINARY LIST OF ELECTORS**

ELECTIONS CANADA

LISTE PRÉLIMINAIRE DES ÉLECTEURS

8.5M-7-79

This list of qualified electors for the polling division number as set out below was prepared for use at the pending federal election from information obtained at the enumeration and has been certified by the signature(s) below as to completeness and correctness so far as is possible.

La présente constitue la liste des électeurs de la section de vote dont le numéro apparaît plus bas préparée en vue de l'élection fédérale en cours d'après les renseignements recueillis lors du recensement. Le(s) recenseur(s) y a(ont) apposé sa(leur) signature, affirmant que cette liste est aussi complète et exacte que possible.

N°		N°	
310	Smith, Médard (M) 365,Newport Centre G0C 2A0		
311	Smith, Marie (F) 365,Newport Centre "		
312	Smith, Marjolaine (F) 365,Newport Centre		
313	Smith, Gérard (M) 365,Newport Centre		
314	Smith, Vincent (M) 290,Newport C.P.142		
315	Smith, Lise (F) 290,Newport C.P.142		
316	Smith, Rolland (M) 284,Newport Centre		
317	Smith, Mme Rolland (F) 284,Newport Centre		
318	Synnett, Ghislain (M) 389,Newport C.P.219		
319	Synnett, Pierrette (F) 389,Newport C.P.219		
320	Savage, Julien (M) 427,Newport C.P.202		
321	Savage, Jocelyne (F) 427,Newport C.P.202		
322	Syvrais, Michel (M) 363,Newport C.P.251		
323	Syvrais, Céline (F) 363, Newport C.P.251		
324	Vallée, André (M) 1,Newport Centre		
325	Vachon, Martine (F) 1,Newport Centre		
326	Wafer, Sylvio (M) 230,Newport Centre		

RURAL/RURALE			electoral district/circonscription	URBAN/URBAINE		
N°	page		Gaspe	N°	page	
160	N° 6	of/de 6			N°	of/de
polling division section de vote			certified certifié signature(s)-enumerator(s) /signature(s)-recenseur(s) Mme Edgar Cyr	polling division section de vote		

F 303 **PRELIMINARY LIST OF ELECTORS**

8 5M-7-79

ELECTIONS CANADA

163620

LISTE PRÉLIMINAIRE DES ÉLECTEURS

This list of qualified electors for the polling division number as set out below was prepared for use at the pending federal election from information obtained at the enumeration and has been certified by the signature(s) below as to completeness and correctness so far as is possible.

La présente constitue la liste des électeurs de la section de vote dont le numéro apparaît plus bas préparée en vue de l'élection fédérale en cours d'après les renseignements recueillis lors du recensement. Le(s) recenseur(s) y a(ont) apposé sa(leur) signature, affirmant que cette liste est aussi complète et exacte que possible.

N°		N°	
01	Albert, Rita (F) Newport, 154	63	Cormier, Imelda (F) Newport, 205
02	Anctil, Roger (M) Newport, 204	64	Cormier, Mireille (F) Newport, 205
03	Boucher, Thomas (M) Newport, 3	65	Cormier, Denis (M) Newport, 205
04	Boucher, Alexina (F) Newport, 3	66	Cormier, Ghislaine (F) Newport, 205
05	Boudreau, Georges (M) Newport, 214	67	Castilloux, Jean-Paul (M) Newport, 209
06	Boudreau, Pierrette (F) Newport, 214	68	Castilloux, Colette (F) Newport, 209
07	Blais, Léon-Paul (M) Newport, 313	69	Chouinard, Richard (M) Newport, 235
08	Blais, Nicole (F) Newport, 313	70	Chouinard, Céline (F) Newport. 235
09	Blais, Gérard (M) Newport, 311	71	Cormier, Gérald (M) Newport, 241
10	Blais, Micheline (F) Newport, 311	72	Cormier, Céline (F) Newport, 241
11	Bécu, Rodrigue (M) Newport, 307	73	Cormier, Gilles (M) Newport, 241
12	Bécu, Doris (F) Newport, 307	74	Cormier, France (F) Newport, 241
13	Bourque, Gilles (M) Newport, 305	75	Cormier, Janine (F) Newport, 243
14	Bécu, Yvette (C) (F) Newport, 174	76	Cormier, Ernestine (F) Newport, 247
15	Bécu, André (M) Newport, 174	77	Cormier, André (M) Newport, 247
16	Boucher, Ginette (F) Newport, 158	78	Cyr, Ernest (M) Newport, 249
17	Boucher, Monique (F) Newport, 158	79	Cyr, Ginette (F) Newport, 249
18	Boucher, Robert (M) Newport, 158	80	Cyr, Ménard (M) Newport, 3
19	Boucher, Michel (M) Newport, 158	81	Caissy, Raymond (M) Newport, 297
20	Boucher, Jean-Thomas (M) Newport, 158	82	Caissy, Jocelyne (F) Newport, 297
21	Boyle, Terry (M) Newport, 201	83	Castilloux, Luc (M) Newport, 239
22	Boyle, Alioda (F) Newport, 201	84	David, Aurèle (M) Newport, 3
23	Bécu, Jacques (M) Newport, 281	85	David, Xénofont (M) Newport, 3
24	Bécu, Carole (F) Newport, 281	86	David, Xavier (M) Newport, 3
25	Boucher, Alphonse, (M) Newport, 3	87	David, Olive (F) Newport, 3
26	Boucher, Georgette (F) Newport, 3	88	Duguay, Marie-Rose (F) Newport, 305
27	Bourque, Napoléon (SR) (M) Newport, 259	89	Duguay, Raoul (M) Newport, 261
28	Cyr, Armand (M) Newport, 323	90	Duguay, Thérèse (F) Newport, 261
29	Cyr, Maria (F) Newport, 323	91	Duguay, Charles (M) Newport, 261
30	Cyr, Armand-Guy (M) Newport, 323	92	Duguay, David (M) Newport, 263
31	Cyr, Laurentia (F) Newport, 323	93	Duguay, Christiane (F) Newport, 160
32	Cyr, Martine (F) Newport, 323	94	David, Yves (M) Newport, 140
33	Champagne, Mario (M) Newport, 299	95	David, Judith (F) Newport, 140
34	Cormier, Victor (M) Newport, 275	96	David, Léo (M) Newport, 136
35	Cormier, Ireen (F) Newport, 275	97	David, Denyse (F) Newport, 136
36	Cormier, Ida (F) Newport, 275	98	David, Théodore (M) Newport, 293
37	Cormier, Joseph (M) Newport, 166	99	David, Monique (F) Newport, 273
38	Cormier, Micheline (F) Newport, 166	100	David, Juliette (F) Newport, 273
39	Cyr, Jean-Claude (M) Newport, 269	101	Dessureault, Marcelle (F) Newport, 126
40	Cyr, Nora (F) Newport, 269	102	Fullum, Solange (F) Newport, 263
41	Cormier, Rosario (M) Newport, 150	103	Francoeur, France (F) Newport, 1
42	Cormier, Hélène (F) Newport, 150	104	Fullum, Jean-Claude (M) Newport, 104
43	Cormier, Michel (M) Newport, 150	105	Fullum, Jean-Charles (M) Newport, 231
44	Cormier, Louise (F) Newport, 150	106	Fullum, Linda (F) Newport, 231
45	Cormier, Alvine (F) Newport, 146	107	Fullum, Malvina (F) Newport, 231
46	Cormier, Maurice (M) Newport, 146	108	Grenier, Emilien (M) Newport, 216
47	Cormier, Laurette (F) Newport, 146	109	Grenier, Louise (F) Newport, 216
48	Cormier, Marcel (M) Newport, 144	110	Grenier, Polydore (M) Newport, 212
49	Cormier, Francine (F) Newport, 144	111	Grenier, Stella (F) Newport, 212
50	Chouinard, Yvon (M) Newport, 142	112	Gionest, Léopold (M) Newport, 313
51	Cormier, Jean-Robert (M) Newport, 173	113	Gagnon, Arsène (M) Newport, 283
52	Cormier, Alphéda (F) Newport, 173	114	Gagnon, Gertrude (F) Newport, 283
53	Cyr, François (M) Newport, 100	115	Gagnon, Boromée (M) Newport, 170
54	Cyr, Diane K (F) Newport, 100	116	Gagnon, Florentine (F) Newport, 170
55	Cormier, Jean-Jacques (M) Newport, 100	117	Gagnon, Paula (F) Newport, 170
56	Cormier, Sylvie-Anne D (F) Newport, 100	118	Gagnon, Ludger (M) Newport, 168
57	Castilloux, Michel (M) Newport, 1	119	Gagnon, Imelda (F) Newport, 168
58	Castilloux, Marc (M) Newport, 2	120	Gagnon, Ludger (JR) (M) Newport, 168
59	Cyr, Monic (F) Newport, 2	121	Grenier, Claude (M) Newport, 162
60	Cyr, Francine (F) Newport, 104	122	Grenier, Mario (M) Newport, 160
61	Chouinard, Denis (M) Newport, 199	123	Grenier, Paul-Eugène (M) Newport, 142
62	Cormier, Ferdinand (M) Newport, 205	124	Grenier, Thérèse (F) Newport, 142

RURAL/RURALE		electoral district/circonscription	URBAN/URBAINE	
N°	page	Gaspé	N°	page
161	N° 1 of/de 3	certified / certifié signature(s)-enumerator(s) / signature(s)-recenseur(s)		N° of/de
polling division / section de vote		Mme Clément Huard	polling division / section de vote	

F 303 PRELIMINARY LIST OF ELECTORS

8.5M-7.79

ELECTIONS CANADA

163621

LISTE PRÉLIMINAIRE DES ÉLECTEURS

This list of qualified electors for the polling division number as set out below was prepared for use at the pending federal election from information obtained at the enumeration and has been certified by the signature(s) below as to completeness and correctness so far as is possible.

La présente constitue la liste des électeurs de la section de vote dont le numéro apparaît plus bas préparée en vue de l'élection fédérale en cours d'après les renseignements recueillis lors du recensement. Le(s) recenseur(s) y a(ont) apposé sa(leur) signature, affirmant que cette liste est aussi complète et exacte que possible.

N°		N°	
125	Grenier, Edgar (M) Newport, 211 A	187	Legresley, Roger (M) Newport, 210
126	Grenier, Marie (F) Newport, 211 A	188	Legresley, Jean-Raymond (M) Newport, 210
127	Grenier, Joseph-Charles (M) Newport, 211 A	189	Legresley, Hélène (F) Newport, 210
128	Grenier, Alfred-Bernard (M) Newport, 3	190	Lebouthillier, Raynald (M) Newport, 206
129	Grenier, Paul (M) Newport, 185	191	Lebouthillier, Ginette (F) Newport, 206
130	Grenier, Gertrude (F) Newport, 193	192	Lebouthillier, France (F) Newport, 206
131	Grenier, Ginette (F) Newport, 193	193	Lebouthillier, Diane (F) Newport,
132	Grenier, Régis (M) Newport, 211	194	Lejeune, Louis (M) Newport, 190
133	Grenier, Aline (F) Newport, 211	195	Lejeune, Laurette (F) Newport, 190
134	Grenier, Marc (M) Newport, 211	196	Lejeune, Lionel (M) Newport, 190
135	Grenier, Réal (M) Newport, 211	197	Larocque, Patrick (M) Newport, 287
136	Gagnon, Conrad (M) Newport, 213	198	Larocque, Jacqueline (F) Newport, 287
137	Gagnon, Chantal (F) Newport, 213	199	Larocques, Gilles (M) Newport, 287
138	Grenier, Doria (F) Newport, 219	200	Larocques, Jacques (M) Newport, 287
139	Grenier, Nathaniel (M) Newport, 223	201	Larocque, James (M) Newport, 180
140	Grenier, Ginette (F) Newport, 223	202	Larocque, Yvette (F) Newport, 180
141	Garceau, Ovide (M) Newport, 126	203	Luce, Valmont (M) Newport, 271
142	Grenier, Adrienne (F) Newport, 257	204	Luce, Doris (F) Newport, 271
143	Grenier, Marcella (F) Newport, 257	205	Luce, Patrice (M) Newport, 271
144	Huard, Clément (M) Newport, 130	206	Larocque, Gaston (M) Newport, 164
145	Huard, Antje Hendrika (F) Newport, 130	207	Larocque, Françoise (F) Newport, 164
146	Huard, Hendrik (M) Newport, 130	208	Langlois, Placide (M) Newport, 265
147	Huard, Lisette (F) Newport, 130	209	Langlois, Délhia (F) Newport, 265
148	Huard, Jeane (F) Newport, 134	210	Lejeune, Caroline (F) Newport, 148
149	Huard, Léopold (M) Newport, 134	211	Levesque, Donald (M) Newport, 237
150	Huard, Marcel (M) Newport, 134	212	Levesque, Antje (F) Newport, 237
151	Huard, Claude (M) Newport, 132	213	Lebrasseur, Marie-Anna (F) Newport, 215
152	Huard, Lise (F) Newport, 132	214	Lebrasseur, Sylvie (F) Newport, 215
153	Huard, Noël (M) Newport, 221	215	Lebrasseur, Clair (M) Newport, 215
154	Huard, Kathleen (F) Newport, 221	216	Legresley, Pierre (M) Newport, 233
155	Huard, Nicole (F) Newport, 221	217	Legresley, Lise (F) Newport, 233
156	Huard, Denise (F) Newport, 221	218	Levesque, Camille (M) Newport, 239
157	Huard, Odilon (M) Newport, 3	219	Levesque, Omer (M) Newport, 239
158	Huard, Rose (F) Newport, 3	220	Levesque, Marie-Paul (F) Newport, 239
159	Keighan, Wilfrid (M) Newport, 179	221	Levesque, Raymonde (F) Newport, 239
160	Keighan, Rolande (F) Newport, 179	222	Loiselle, Linda (F) Newport, 247
161	Keighan, Elven (M) Newport, 181	223	Legresley, Valérie (F) Newport, 255
162	Keighan, Jacqueline (F) Newport, 181	224	Lambert, Emilienne (F) Newport, 273
163	Keighan, Robert (M) Newport, 183	225	Lebrasseur, Gaétane (F) Newport, 301
164	Keighan, Anne-Marie (F) Newport, 183	226	Larocque, Géraldine (F) Newport, 78 A
165	Keighan, André SR (M) Newport, 187	227	Larocque, Denise (F) Newport, 78 A
166	Keighan, Alvine (F) Newport, 187	228	Leblanc, Donald (M) Newport, 78 A
167	Keighan, Michel-James (M) Newport, 187	229	Luce, Gérald (M) Newport, 122
168	Keighan, Brenda (F) Newport, 187	230	Luce, Catherine (F) Newport, 122
169	Keighan, André JR (M) Newport, 187	231	Lejeune, Louis JR (M) Newport, 190
170	Keighan, Nelson (M) Newport, 187	232	Mercier, Paul-Joseph (M) Newport, 3
171	Keighan, Roger (M) Newport, 191	233	Mercier, Marie-Claire (F) Newport, 3
172	Keighan, Suzie (F) Newport, 191	234	Morrison, Evelyne (F) Newport, 3
173	Keighan, Joseph-James (M) Newport, 189	235	Meunier, Jean-Guy (M) Newport, 325
174	Keighan, Edmond (M) Newport, 189	236	Meunier, Reina (F) Newport, 325
175	Keighan, Raymonde (F) Newport, 189	237	Méthot, Hermel (M) Newport, 315
176	Keighan, Sylvie (F) Newport, 189	238	Méthot, Alicia (F) Newport, 315
177	Keighan, Thomas (M) Newport, 102	239	Méthot, Linda (F) Newport, 315
178	Keighan, Gisèle (F) Newport, 102	240	Meunier, Joseph (M) Newport, 192
179	Keighan, Alain (M) Newport, 102	241	Meunier, Eva (F) Newport, 192
180	Keighan, Raymond (M) Newport, 23	242	Meunier, Bernard (M) Newport, 192
181	Kergoat, Murielle (F) Newport, 197	243	Meunier, Gaétan (M) Newport, 192
182	Larocque, Alfred (M) Newport, 3	244	Mercier, Léo (M) Newport, 295
183	Larocque, Catherine (F) Newport, 3	245	Mercier, Ghislaine (F) Newport, 295
184	Legresley, Raymond (M) Newport, 210	246	Mercier, Emilien (M) Newport, 279
185	Legresley, Alvine (F) Newport, 210	247	Mercier, Raymonde (F) Newport, 279
186	Legresley, Francine (F) Newport, 210	248	Mercier, Sylvain (M) Newport, 279

RURAL/RURALE		electoral district/circonscription	URBAN/URBAINE	
N° 161	page N° 2 of/de 3	Gaspé.	N°	page N° of/de
polling division section de vote		certified/certifié signature(s)-enumerator(s)/signature(s)-recenseur(s) Mr Clément Huard.		polling division section de vote

F 303 **PRELIMINARY LIST OF ELECTORS**

85M-7 79

ELECTIONS CANADA

163622

LISTE PRÉLIMINAIRE DES ÉLECTEURS

This list of qualified electors for the polling division number as set out below was prepared for use at the pending federal election from information obtained at the enumeration and has been certified by the signature(s) below as to completeness and correctness so far as is possible.

La présente constitue la liste des électeurs de la section de vote dont le numéro apparaît plus bas préparée en vue de l'élection fédérale en cours d'après les renseignements recueillis lors du recensement. Le(s) recenseur(s) y a(ont) apposé sa(leur) signature, affirmant que cette liste est aussi complète et exacte que possible.

N°		N°	
249	Mercier, Raymonde (F) Newport, 279	311	Travers, Laurette (F) Newport, 175
250	Mercier, Serge (M) Newport, 277	312	Travers, Gaston (M) Newport, 175
251	Mercier, Johanne L (F) Newport, 277	313	Travers, Donald (M) Newport, 108
252	Motreff, Jean-Marie (M) Newport, 156	314	Travers, Sylvia (F) Newport, 108
253	Motreff, Joséphine (F) Newport, 156	315	Villeneuve, Albert (M) Newport, 186
254	Méthot, Gilles (M) Newport, 138	316	Villeneuve, Thérèse (F) Newport, 186
255	Méthot, Anita (F) Newport, 138	317	Villeneuve, Carole (F) Newport, 186
256	Mercier, Thomas (M) Newport, 167	318	Vachon, Paul (M) Newport, 285
257	Mercier, Lucie (F) Newport, 167	319	Vachon, Mélina (F) Newport, 285
258	Mercier, Paul-Emile (M) Newport, 169	320	Vachon, Jocelyne (F) Newport, 285
259	Mercier, Sylvia L (F) Newport, 169	321	Vachon, Raymond (M) Newport, 285
260	Mercier, Charles (M) Newport, 171	322	Valade, Jocelyn (M) Newport, 219
261	Mercier, Réjeane (F) Newport, 171		
262	Mercier, Liette (F) Newport, 185		
263	Morin, Fabienne (F) Newport, 195		
264	Meunier, Raymond (M) Newport, 253		
265	Morrison, Kenneth (M) Newport, 255		
266	Michel, Martin (M) Newport, 301		
267	Mouzas, Richard (M) Newport, 110		
268	Mouzas, Catherine (F) Newport, 110		
269	Proulx, Gérard (M) Newport, 1		
270	Proulx, Ghislaine (F) Newport, 1		
271	Proulx, Christian (M) Newport, 1		
272	Potvin, Denis (M) Newport, 207		
273	Potvin, Marisa (F) Newport, 207		
274	Prévost, Roméald (M) Newport, 261		
275	Roussy, Lise (F) Newport, 313		
276	Roussy, Richard (M) Newport, 313		
277	Robertson, Sherley (F) Newport, 154		
278	Roy, Denis (M) Newport, 148		
279	Smith, Daniel (M) Newport, 309		
280	Smith, Géraldine (F) Newport, 309		
281	Smith, Jean-Pierre (M) Newport, 309		
282	Smith, Daniel JR (M) Newport, 309		
283	Smith, Georges-Walter (M) Newport, 194		
284	Smith, Sylvia (F) Newport, 194		
285	Smith, Jean-Paul (M) Newport, 198		
286	Smith, Doris (F) Newport, 196		
287	Smith, Marguerite (F) Newport, 188		
288	Smith, Nelson (M) Newport, 188		
289	Smith, William (M) Newport, 188		
290	Smith, Henry (M) Newport, 152		
291	Smith, Laurette (F) Newport, 152		
292	Smith, John-William (M) Newport, 152		
293	Smith, Aurèle (M) Newport, 167		
294	Smith, Gladys (F) Newport, 167		
295	Sweeney, Jean-Claude (M) Newport, 195		
296	Syvrais, Christine (F) Newport, 197		
297	Syvrais, Louis (M) Newport, 197		
298	Syvrais, François (M) Newport, 199		
299	Syvrais, Annette (F) Newport, 199		
300	Syvrais, Donald (M) Newport, 199		
301	Syvrais, Nicole (F) Newport, 199		
302	Smith, Harold (M) Newport, 227		
303	Smith, Mildred (F) Newport, 227		
304	Smith, Thomas (M) Newport, 225		
305	Smith, Walter (M) Newport, 251		
306	Smith, Catherine (F) Newport, 251		
307	Smith, Adeline (F) Newport, 3		
308	Sweeney, Albini (M) Newport, 106		
309	Syvrais, Marguerite (F) Newport, 259		
310	Travers, Clifton (M) Newport, 175		

RURAL/RURALE			electoral district/circonscription	URBAN/URBAINE		
N°	page			N°	page	
161	N° 3	of/de 3	Gaspé.		N°	of/de
polling division section de vote			certified signature(s)-enumerator(s) / signature(s)-recenseur(s) certifié Ime Clément Huard	polling division section de vote		

F 303 **PRELIMINARY LIST OF ELECTORS**

85M-7-79

ELECTIONS CANADA

163623

LISTE PRÉLIMINAIRE DES ÉLECTEURS

This list of qualified electors for the polling division number as set out below was prepared for use at the pending federal election from information obtained at the enumeration and has been certified by the signature(s) below as to completeness and correctness so far as is possible.

La présente constitue la liste des électeurs de la section de vote dont le numéro apparaît plus bas préparée en vue de l'élection fédérale en cours d'après les renseignements recueillis lors du recensement. Le(s) recenseur(s) y a(ont) apposé sa(leur) signature, affirmant que cette liste est aussi complète et exacte que possible.

N°		N°	
1	Anglehart, Victor (M) 165,Newport C.P.211 G0C 2A0	32	Beauchamp, Gérald (M) 151,Newport C.P.281 G0C 2A0
2	Anglehart, Rita (F) n 165,Newport C.P.211 G0C 2A0	33	Beauchamp, Noelline (F) 151,Newport C.P.281 "
3	Anglehart, Claudien (M) 165,Newport C.P.211 G0C 2A0	34	Beauchamp,Claude (M) 119,Newport C.P.43
4	Anglehart, Robert (M) 165,Newport C.P.211 "	35	Beauchamp, Stella (F) 119,Newport C.P.43
5	Anglehart, Claudette (F) 165,Newport C.P.211 "	36	Boucher, François (M) 121,Newport C.P.307
6	Anglehart, Mario (M) 165,Newport C.P.211 "	37	Boucher, Paulette (F) 121,Newport C.P.307
7	Anglehart, Gaétan (M) 163,Newport C.P.211 "	38	Beauchamp, Denis (M) 149,Newport C.P.186
8	Anglehart, Céline (F) 163,Newport C.P.211 "	39	Beauchamp, Anita (F) 149,Newport C.P.186
9	Athot, Rollande (F) 85,Newport C.P.236 "	40	Boudreau, Carole (F) 4,Newport C.P.397
10	Ahier, Edmond (M) 79,Newport C.P.235 "	41	Blais, Ghislain (M) 12,Newport C.P.419
11	Ahier, Nicole (F) 79,Newport C.P.235 "	42	Blais, Francine (F) 12,Newport C.P.419
12	Allain, Roméo (M) 1,Newport C.P.348 "	43	Beauchamp, Pierre (M) 92,Newport C.P.1
13	Allain, Emerilda (F) 1,Newport C.P.348 "	44	Beauchamp, Hilda (F) 92,Newport C.P.1
14	Allain, Renaud (M) 1,Newport C.P.348 "	45	Beauchamp, Raynald(M) 92,Newport C.P.1
15	Allain, Hélène (F) 16,Newport C.P.228 "	46	Beauchamp, Manon (F) 92,Newport C.P.1
16	Albert, Serge (M) 20,Newport C.P.304 "	47	Boucher, Roger (M) 77,Newport C.P.250
17	Albert, Micheline (F) 20,Newport C.P.304 "	48	Boucher, Huberte (F) 77,Newport C.P.250
18	Boudreau, Gérard-Raymond (M) 6,Newport C.P.401 "	49	Castilloux, Aldine (F) 127,Newport C.P.302
19	Boudreau, Janet (F) 6,Newport C.P.401 "	50	Castilloux, Ménard (M) 127,Newport C.P.302
20	Boudreau, Simon (M) 2,Newport R.R.1	51	Castilloux, Lorraine (F) 127,Newport C.P.302
21	Boudreau, Emelda (F) 2,Newport R.R.1	52	Castilloux, Armand (M) 95,Newport C.P.328
22	Boudreau, Patrice (M) 2,Newport R.R.1	53	Castilloux, Desneiges (F) 95,Newport C.P.328
23	Boudreau, Christian (M) 4,Newport C.P.397	54	Castilloux, Alexis (M) 95,Newport C.P.328
24	Beauchamp, Armand (M) 145,Newport C.P.287	55	Castilloux, Martine (F) 95,Newport C.P.328
25	Beauchamp, Marie-Louise (F) 145,Newport C.P.287	56	Castilloux, Willie (M) 81,Newport C.P.347
26	Beauchamp, Gisèle (F) 145,Newport C.P.287	57	Castilloux, Félicité (F) 81,Newport C.P.347
27	Beauchamp, Louis (M) 147,Newport C.P.288	58	Castilloux, Serge (M) 81,Newport C.P.347
28	Beauchamp, Marie-Ange (F) 147,Newport C.P.288	59	Castilloux, Janita (F) 81,Newport C.P.347
29	Beauchamp, Jocelyn (M) 147,Newport C.P.288	60	Castilloux, Benjamin (M) 67,Newport C.P.344
30	Beauchamp, Lison (F) 147,Newport C.P.288	61	Castilloux, Aurélie (F) 67,Newport C.P.344
31	Beauchamp, Stéphane (M) 147,Newport C.P.288	62	Chouinard, Gaétan (M) 12,Newport C.P.218

RURAL/RURALE		electoral district/circonscription	URBAN/URBAINE	
N°	page	GASPÉ	N°	page
162	N° 1 of/de 5	certified signature(s)-enumerator(s) / signature(s)-recenseur(s)		N° of/de
polling division section de vote		Jocelyne Caissy	polling division section de vote	

F 303 **PRELIMINARY LIST OF ELECTORS**

8 5M-7-79

ELECTIONS CANADA

163624

LISTE PRÉLIMINAIRE DES ÉLECTEURS

This list of qualified electors for the polling division number as set out below was prepared for use at the pending federal election from information obtained at the enumeration and has been certified by the signature(s) below as to completeness and correctness so far as is possible.

La présente constitue la liste des électeurs de la section de vote dont le numéro apparaît plus bas préparée en vue de l'élection fédérale en cours d'après les renseignements recueillis lors du recensement. Le(s) recenseur(s) y a(ont) apposé sa(leur) signature, affirmant que cette liste est aussi complète et exacte que possible.

N°	
63	Chouinard, Lorraine (F) 12,Newport C.P.218 G0C 2A0
640	Castilloux, Laurentine (F) 1,Newport C.P.346 "
65	Castilloux, Marcel (M) 1,Newport C.P.346
66	Castilloux, Yoland (M) 1,Newport C.P.346
67	Castilloux, René (M) 4,Newport C.P.24
68	Castilloux, Rose-Marie (F) 4,Newport C.P.24
69	Castilloux, Renée (F) 4,Newport C.P.24
70	Castilloux, Alexina (F) 4,Newport C.P.24
71	Castilloux, Jos(S) (M) 6,Newport C.P.411
72	Castilloux, Jeanne (F) 6,Newport C.P.411
73	Castilloux, Jean-Claude (M) 6,Newport C.P.411
74	Castilloux, Gervais (M) 6,Newport C.P.411
75	Castilloux, Josette (F) 6,Newport C.P.411
76	Castilloux, Yves (M) 6,Newport C.P.411
77	Castilloux, Maryse (F) 6,Newport C.P.411
78	Castilloux, François (M) 8,Newport C.P.418
79	Castilloux, Murielle (F) 8,Newport C.P.418
80	Castilloux, Arthur (M) 7,Newport C.P.412
81	Castilloux, Rollande (F) 7,Newport C.P.412
82	Castilloux, Danielle (F) 7,Newport C.P.412
83	Castilloux, Hilda (F) 7,Newport C.P.412
84	Castilloux, Reine (F) 7,Newport C.P.412
85	Castilloux, Nathalie (F) 7,Newport C.P.412
86	Castilloux, Nicole (F) 7,Newport C.P.412
87	Castilloux, Rodrigue (M) 24,Newport C.P.342
88	Castilloux, Murielle (F) 24,Newport C.P.342
89	Castilloux, Ovila (M) 42,Newport C.P.335
90	Castilloux, Germaine (F) 42,Newport C.P.335
91	Castilloux, Daniel (M) 42,Newport C.P.335
92	Castilloux, Harold (M) 42,Newport C.P.335
93	Castilloux, Flore (F) 42,Newport C.P.335
94	Castilloux, Raymond (M) Newport C.P.331 G0C 2A0
95	Castilloux, Lynda (F) Newport C.P.331 G0C 2A0
96	Cyr, Adrien (M) 2,Newport C.P.66 "
97	Cyr, Lorette (F) 2,Newport C.P.66
98	Cyr, Gilles (M) 2,Newport C.P.66
99	Castilloux, Rose (F) 50,Newport
100	Chouinard, Patricien (M) 54,Newport C.P.152
101	Chouinard, Ginette (F) 54,Newport C.P.152
102	Cyr, Serge (M) 56,Newport C.P.214
103	David, Edmond (M) 129,Newport C.P.73
104	David, Gloria (F) 129,Newport C.P.73
105	David, Pamphile (M) 129,Newport C.P.73
106	David, Caroline (F) 129,Newport C.P.73
107	David, Hervé (M) 125,Newport C.P.304
108	David, Valmont (M) 115,Newport C.P.301
109	David, Rosanne (F) 115,Newport C.P.301
110	David, Marcel (M) 115,Newport C.P.301
111	David, Raymond (M) 115,Newport C.P.301
112	David, Bibiane-Annie (F) 113,Newport C.P.311
113	David, Ludger (M) 107,Newport C.P.317
114	David, Normand (M) 107,Newport C.P.317
115	David, Marie (M) 107,Newport C.P.317
116	David, Roland (M) 105,Newport C.P.318
117	David, Adélina (F) 105,Newport C.P.318
118	David, Lucien (M) 101,Newport C.P.305
119	David, Reyneld (F) 101,Newport C.P.305
120	Denis, Jean-Edmond (M) 10,Newport C.P.187
121	Denis, Roseline (F) 10,Newport C.P.187
122	David, Ernest (M) 90,Newport C.P.285
123	David, Reina (F) 90,Newport C.P.285
124	Dubois, Armand (M) 66,Newport C.P.324

RURAL/RURALE			electoral district/circonscription	URBAN/URBAINE	
N°	page		Gaspé	N°	page
162	N° 2	of/de 5	certified / certifié signature(s)-enumerator(s) / signature(s)-recenseur(s)		N° of/de
polling division / section de vote			Jocelyne Caissy	polling division / section de vote	

F 303 **PRELIMINARY LIST OF ELECTORS**

85M-7-79

ELECTIONS CANADA

163625

LISTE PRÉLIMINAIRE DES ÉLECTEURS

This list of qualified electors for the polling division number as set out below was prepared for use at the pending federal election from information obtained at the enumeration and has been certified by the signature(s) below as to completeness and correctness so far as is possible.

La présente constitue la liste des électeurs de la section de vote dont le numéro apparaît plus bas préparée en vue de l'élection fédérale en cours d'après les renseignements recueillis lors du recensement. Le(s) recenseur(s) y a(ont) apposé sa(leur) signature, affirmant que cette liste est aussi complète et exacte que possible.

N°	
125	Dubois, Raymonde (F) 66,Newport C.P.324 G0C 2A0
126	Dubois, Armande (F) 66,Newport C.P.324 "
127	Dubois, Marie-Jeanne (F) 66,Newport C.P.324
128	Dubois, Hervé (M) 66,Newport C.P.324
129	David, Denis (M) 90,Newport C.P.285
130	David, Pierre (M) 82,Newport C.P.308
131	Fullum, René (M) 153,Newport C.P.286
132	Fullum, Lucie (F) 153,Newport C.P.286
133	Fullum, Denis (M) 153,Newport C.P.286
134	Fullum, Aurélien (M) 85,Newport C.P.236
135	Fullum, Gérald (M) 83,Newport C.P.338
136	Fullum, Annette (F) 83,Newport C.P.338
137	Fullum,Joséph-André (M) 83,Newport C.P.338
138	Fullum, Irène (F) 83,Newport C.P.338
139	Fullum, Bernard (M) 18,Newport C.P.342
140	Fullum, Oscar (M) 20,Newport C.P.304
141	Fullum, Hermel (M) 153,Newport C.P.286
142	Fullum, Dominique (M) 16,Newport C.P.415
143	Fullum, Phillippe (M) 38,Newport C.P.336
144	Fullum, Mariette (F) 38,Newport C.P.336
145	Fullum, Rita (F) 38,Newport C.P.336
146	Fullum, Marlène (F) 40,Newport C.P.400
147	Fullum, Marc (M) 40,Newport C.P.400
148	Fullum, Annette (F) 44,Newport C.P.332
149	Fullum, Michel (M) 44,Newport C.P.332
150	Fullum, Aurèle (M) 46,Newport C.P.340
151	Fullum, Armandine (F) 46,Newport C.P.340
152	Fullum, Nicole (F) 46,Newport C.P.340
153	Fullum, Réjean (M) 46,Newport C.P.340
154	Fullum, Pauline (F) 46,Newport C.P.340
155	Fullum, Liliane (F) 46,Newport C.P.340
156	Fullum, Raymond (M) 11,Newport C.P.185
157	Fullum, Ginette (F) 11,Newport C.P.185
158	Fullum, Vallier (M) 86,Newport C.P.300
159	Fullum, Mignonne (F) 86,Newport C.P.300
160	Fullum, Roméo (M) 9,Newport C.P.325
161	Fullum, Arthur (M) 9,Newport C.P.325
162	Fullum, Conrad (M) 9,Newport C.P.325
163	Fullum, Médard (M) 56,Newport C.P.214
164	Fullum, Adrienne (F) 56,Newport C.P.214
165	Fullum, Gratien (M) 56,Newport C.P.214
166	Fullum, Lisette (F) 56,Newport C.P.214
167	(Mario) Fullum, Mario (M) 86,Newport C.P.300
168	Fullum, Marie-Jeanne (F) 131,Newport C.P.343
169	Fullum, Joël (M) 131,Newport C.P.343
170	Fullum, Loyola (M) 131,Newport C.P.343
171	Fullum, Odilon (M) 18,Newport C.P.415
172	Grenier, Raymond (M) 73,Newport C.P.217
173	Grenier, Carole (F) 73,Newport C.P.217
174	Gagné, Jacqueline (F) 18,Newport C.P.342
175	Goudreau, Louis (M) 74,Newport
176	Goudreau, Aurore (F) 74,Newport
177	Hardy, Jean-Paul (M) 69,Newport C.P.249
178	Hardy, Johanne (F) 69,Newport C.P.249
179	Huntington, Frida (F) 135,Newport C.P.58
180	Huntington, David (M) 135,Newport C.P.58
181	Huntington, Belly (M) 89,Newport C.P.324
182	Huntington, Carole (F) 89,Newport C.P.324
183	Huntington, James (M) 87,Newport C.P.329
184	Huntington, Dorothy (F) 87,Newport C.P.329
185	Huntington, Gilbert (M) 87,Newport C.P.329
186	Huntington, Douglas (M) Newport C.P.333

RURAL/RURALE		electoral district/circonscription	URBAN/URBAINE	
N°	page	GASPÉ	N°	page
162	N° 3 of/de 5	certified / certifié signature(s)-enumerator(s) / signature(s)-recenseur(s)		N° of/de
polling division / section de vote		Jacqueline Cassey	polling division / section de vote	

F 303 **PRELIMINARY LIST OF ELECTORS**

85M-7-79

ELECTIONS CANADA

163626

LISTE PRÉLIMINAIRE DES ÉLECTEURS

This list of qualified electors for the polling division number as set out below was prepared for use at the pending federal election from information obtained at the enumeration and has been certified by the signature(s) below as to completeness and correctness so far as is possible.

La présente constitue la liste des électeurs de la section de vote dont le numéro apparaît plus bas préparée en vue de l'élection fédérale en cours d'après les renseignements recueillis lors du recensement. Le(s) recenseur(s) y a(ont) apposé sa(leur) signature, affirmant que cette liste est aussi complète et exacte que possible.

N°	
187	Huntington, Dexter (M) 2,Newport C.P.416 G0C 2A0
188	Huntington, Colette (F) 2,Newport C.P.416
189	Huntington, Brien (M) 3,Newport C.P.420
190	Huntington, Barry (M) Newport C.P.329
191	Huntington, Gloria (F) Newport C.P.326
192	Keighan, Everett (M) 75,Newport C.P.341
193	Keighan, Isabelle (F) 75,Newport C.P.341
194	Keighan, Solange (F) 75,Newport C.P.341
195	Keighan, Denis (M) 75,Newport C.P.341
196	Langlois, Colombe (F) 159,Newport C.P.282
197	Lelièvre, Lynda (F) 159,Newport C.P.387
198	Langlois, Doris (M) 157,Newport C.P.302
199	Langlois, Pierrette (F) 157,Newport C.P.302
200	Lévesque, Adélard (M) 133,Newport C.P.156
201	Lévesque, Jeannette (F) 133,Newport C.P.156
202	Lévesque, Serge (M) 133,Newport C.P.156
203	Lévesque, Liliane (F) 133,Newport C.P.156
204	Lantin, Daniel (M) 111,Newport C.P.314
205	Lantin,Gérald (M) 91,Newport C.P.387
206	Luce, Monique (F) 91,Newport C.P.387
207	Lantin, Adelbert (M) 65,Newport C.P.357
208	Lantin, Germaine (F) 65,Newport C.P.357
209	Loiselle, Conrad (M) Newport
210	Larocque, Paul (M) 10,Newport C.P.414
211	Larocque, Desneiges (F) 10,Newport C.P.414
212	Larocque, Michel (M) 10,Newport C.P.414
213	Larocque, Raymond (M) 10,Newport C.P.414
214	Lantin, Willie (M) 26,Newport C.P.196
215	Lantin, Berthe (F) 26,Newport C.P.196
216	Lévesque, Claudette (F) 36,Newport C.P.334
217	Lantin, William (M) 50,Newport C.P.339
218	Lantin, Bernice (F) 50,Newport C.P.339
219	Lévesque, Jean-Claude (M) 50,Newport
220	Lévesque, Charles-Omer (M) 58,Newport C.P.246
221	Lévesque, Lucille (F) 58,Newport C?P.246
222	Lantin, Claudien (M) 50,Newport C.P.339
223	Lambert, Madeleine (F) Newport C.P.223
224	Lambert, Eudore (M) Newport C.P.223
225	Lambert, André (M) Newport C.P.223
226	Michel, Marielle (F) Newport C.P.333
227	Michel, Normand (M) 71,Newport C.P.349
228	Michel, Thérèse (F) 71,Newport C.P.349
229	Michel, Sylvio (M) 8,Newport C.P.275
230	Michel, Olivine (F) 8,Newport C.P.275
231	Michel, Roland (M) 14,Newport C.P.395
232	Michel, Laura (F) 14,Newport C?P.395
233	Michel, Ronald (M) 14,Newport C.P.395
234	Michel, Carole (F) 14,Newaport C.P.395
235	Michel, Mario (M) 14,Newport C.P.395
236	Michel, Monelle (F) 14,Newport C.P.395
237	Michel, Léo (M) 70,Newport C.P.344
238	Michel, Yvette (F) 70,Newport C.P.344
239P	Pelletier, Noel (M) 36,Newport C.P.334
240	Parysé, Fabrice (M) 48,Newport C.P.202
241	Parysé, Roseline (F) 48,Newport C.P.202
242	Parysé, André (M) 52,Newport C.P.172
243	Parysé, Francine (F) 52,Newport C.P.172
244	Ritchie, Elias (M) 88,Newport C.P.290
245	Ritchie, Agnès (F) 88,Newport C.P.290
246	Ritchie, Marie-Claire (F) 88,Newport C.P.290
247X	Ritchie, Sylvie (F) 88,Newport C.P.290
248	Rousseau, Jean-Pierre (M) 88,Newport C.P.290

RURAL/RURALE		electoral district/circonscription	URBAN/URBAINE	
N°	page	GASPÉ	N°	page
162	N° 4 of/de 5	certified / certifié signature(s)-enumerator(s) / signature(s)-recenseur(s)		N° of/de
polling division / section de vote		Jocelyne Cairney	polling division / section de vote	

163627

F 303 **PRELIMINARY LIST OF ELECTORS**

ELECTIONS CANADA

LISTE PRÉLIMINAIRE DES ÉLECTEURS

8 5M-7-79

This list of qualified electors for the polling division number as set out below was prepared for use at the pending federal election from information obtained at the enumeration and has been certified by the signature(s) below as to completeness and correctness so far as is possible.

La présente constitue la liste des électeurs de la section de vote dont le numéro apparaît plus bas préparée en vue de l'élection fédérale en cours d'après les renseignements recueillis lors du recensement. Le(s) recenseur(s) y a(ont) apposé sa(leur) signature, affirmant que cette liste est aussi complète et exacte que possible.

N°	
249	Sweeney, Edmond (M) 159,Newport C.P.282 GOC 2AO
250	Sweeney, Germaine (F) 159,Newport C.P.282
251	Sweeney, Serge (M) 159,Newport C.P.282
252	Sweeney, Sylvain (M) 159,Newport C.P.282
253	Sweeney, Sylvie (F) 159,Newport C.P.282
254	Sweeney, Jean-Marc (M) 159,Newport C.P.387
255	Sweeney, Yves (M) 159,Newport C.P.282
256	Sweeney, Marcel (M) 159,Newport C.P.282
257	Sweeney, Jocelyn (M) 159,Newport C.P.282
258	Sweeney, Norbert (M) 161,Newport C.P.282
259	Sweeney, Claudine (F) 161,Newport C.P.282
260	Syvrais, Thérèse (F) 117,Newport C.P.306
261	Syvrais, Jean-Paul (M) 117,Newport C.P.306
262	Syvrais, Raymond (M) 117,Newport C.P.306
263	Syvrais, Réjean (M) 117,Newport C.P.306
264	Syvrais, Roland (M) 117,Newport C.P.306
265	Syvrais, Rodrigue (M) 117,Newport C.P.306
266	Sweeney, Yvon (M) 103,Newport C.P.72
267	Sweeney, Pauline (F) 103,Newport C.P.72
268	Smith, Hector (M) 14,Newport C.P.265
269	Smith, Danielle (F) 14,Newport C.P.265
270	Syvrais, Claude (M) 84,Newport C.P.267
271	Syvrais, Martine (F) 84,Newport C.P.267
272	Travers, Jocelyn (M) 143,Newport C.P.21
273	Travers, Marcelle (F) 143,Newport C.P.21
274	Travers, Ludivine (F) 139,Newport C..P.294
275	Travers, Yvon (M) 139,Newport C.P.294
276	Travers, Rose-May (F) 139,Newport C.P.294
277	Travers, Lisette (F) 139,Newport C.P.294
278	Travers, Edmond-Guy (M) 141,Newport C.P.299
279	Travers, Marcelle (F) 141,Newport C.P.299
280	Travers, René (M) 137,Newport C.P.295
281	Travers, Aline (F) 137,Newport C.P.295
282	Travers, Hermeldine (F) 111,Newport C.P.314
283	Travers, Agnès (F) 111,Newport C.P.314
284	Travers, Abner (M) 78,Newport C.P.316
285	Travers, Noella (F) 78,Newport C.P.316
286	Travers, Jean-Marc (M) 78,Newport C.P.368
287	Travers, Michel (M) 78,Newport C.P.368
288	Vaillancourt, Rose-Aimée (F) 16,Newport C.P.415
289	Wright, John James (M) 68,Newport C.p.330

RURAL/RURALE			electoral district/circonscription	URBAN/URBAINE		
N°	page		GASPE	N°	page	
162	N° 5	of/de 5	certified / certifié — signature(s)-enumerator(s) / signature(s)-recenseur(s): Jocelyne Caissy		N°	of/de
polling division / section de vote				polling division / section de vote		

F 303 — 8 5M 7 79

PRELIMINARY LIST OF ELECTORS

ELECTIONS CANADA

LISTE PRÉLIMINAIRE DES ÉLECTEURS

163628

This list of qualified electors for the polling division number as set out below was prepared for use at the pending federal election from information obtained at the enumeration and has been certified by the signature(s) below as to completeness and correctness so far as is possible.

La présente constitue la liste des électeurs de la section de vote dont le numéro apparaît plus bas préparée en vue de l'élection fédérale en cours d'après les renseignements recueillis lors du recensement. Le(s) recenseur(s) y a(ont) apposé sa(leur) signature, affirmant que cette liste est aussi complète et exacte que possible.

N°	
I	Angléhart, Léo (M) RRI Boite Postale 372 Newport
2	Angléhart, Alfreda (F) RRI Boite Postale 372 Newport
3	Angléhart, Mario (M) RRI Boite Postale 372 Newport
4	Angléhart, Sylvain (M) RRI Boite Postale 372 Newport
5	Angléhart, Stéphane (M) RRI Boite Postale 372 Newport
6	Albert, Florient (M) RRI Boite Postale 52 Newport
7	Albert, Stella (F) RRI Boite Postale 52 Newport
8	Albert, Tony (M) RRI Boite Postale 52 Newport
9	Albert, Danielle (F) RRI Boite Postale 52 Newport
I0	Albert, Lyne (F) RRI Boite Postale 52 Newport
II	Allain, Léonel William (M) RRI Boite Postale 405 Newport
I2	Allain, Marie-Anna (F) RRI Boite Postale 405 Newport
I3	Allain, Donald (M) RRI Boite Postale 405 Newport
I4	Albert, Georgiana (F) RRI Boite Postale I70 Newport
I5	Allain, Léonel Pierre (M) Route I32 Boite Postale 336 Newport
I6	Allain, Délorèse (F) Route I32 Boite Postale 336 Newport
I7	Allain, Claudette (F) Route I32 Boite Postale 336 Newport
I8	Allain, Jean - Marc (M) Route I32 Boite Postale 336 Newport
I9	Allain, Rosario (M) Route I32 Boite Postale 336 Newport
20	Allain, Gaétan (M) Route I32 Boite Postale 336 Newport
2I	Allain, Chantale (F) Route I32 Boite Postale 336 Newport
22	Allain, Léonelda (F) Route I32 Boite Postale 336 Newport
23	Allain, Jeannine (F) Route I32 Boite Postale 405 Newport
24	Allain, Jean - Paul (M) Route I32 Boite Postale 402 Newport
25	Allain, Mario (M) Route I32 Boite Postale 402 Newport
26	Allain, Manon (F) Route I32 Boite Postale 402 Newport
27	Allain, Gilles (M) Route I32 Boite Postale 405 Newport
28	Allain, Olivain (M) Route I32 Boite Postale 40I Newport
29	Allain, Anita (F) Route I32 Boite Postale 40I Newport
0	Allain, Conrad (M) Route I32 Boite Postale I37 Newport
I	Angléhart, Géraldine (F) Route I32 Boite Postale 237 Newport
32	Allain, Jasmine (F) Route I32 Boite Postale I27 Newport
33	Allain, Léo (M) Route I32 Boite Postale I37 Newport
34	Allain, Roseline (F) Route I32 Boite Postale I37 Newport
35	Allain, Lise (F) Route I32 Boite Postale I37 Newport
36	Allain, Richard (M) Route I32 Boite Postale 86 Newport
37	Allain, Monique (F) Route I32 Boite Postale 86 Newport
38	Angléhart, Francis (M) Route I32 Boite Postale 38I Newport
39	Angléhart, Nicole (F) Route I32 Boite Postale 38I Newport
40	Angléhart, Exavier (M) Route I32 Boite Postale 389 Newport
4I	Angléhart, Germaine (F) Route I32 Boite Postale 389 Newport
42	Angléhart, Antonio (M) Route I32 Boite Postale 389 Newport
43	Angléhart, Camille (M) Route I32 Boite Postale 389 Newport
44	Angléhart, Dorice (F) Route I32 Boite Postale 389 Newport
45	Angléhart, Noëlla (F) Route I32 Boite Postale 389 Newport
46	Angléhart, Gemma (F) Route I32 Boite Postale 389 Newport
47	Boudreau, Martine (F) RRI Boite Postale 272 Newport
48	Boucher, Gilberte (F) RRI Boite Postale I29 Newport
49	Blais, Chantale (F) RRI Boite Postale I29 Newport
50	Boucher, Léonel (M) Route I32 Boite Postale 34I Newport
5I	Boucher, Claudia (F) Route I32 Boite Postale 34I Newport
52	Boucher, Carolle (F) Route I32 Boite Postale 34I Newport
53	Boucher, Docile (F) Route I32 Boite Postale 34I Newport
54	Boucher, Colette (F) Route I32 Boite Postale 34I Newport
55	Boucher, Renaud (M) Route I32 Boite Postale 34I Newport
56	Boucher, Donat (M) Route I32 Boite Postale 34I Newport
57	Boucher, Louis (M) Route I32 Boite Postale 406 Newport
58	Boucher, Corilda (F) Route I32 Boite Postale 406 Newport
59	Boucher, René (M) Route I32 Boite Postale 406 Newport
60	Boucher, Gilbert (M) Route I32 Boite Postale 406 Newport
6I	Boucher, Pierrette (F) Route I32 Boite Postale 406 Newport
62	Boucher, Diane (F) Route I32 Boite Postale 406 Newport

RURAL/RURALE — electoral district/circonscription — URBAN/URBAINE

o | page | N° | of/de

163 | N° 1 | of/de 5

certified / certifié — signature(s) enumerator(s) / signature(s) recenseur(s)

Gaspé

polling division / section de vote 163

N° | page | N° | of/de

polling division / section de vote

F 303 — 8 5M-7-79

PRELIMINARY LIST OF ELECTORS

ELECTIONS CANADA

163629

LISTE PRÉLIMINAIRE DES ÉLECTEURS

This list of qualified electors for the polling division number as set out below was prepared for use at the pending federal election from information obtained at the enumeration and has been certified by the signature(s) below as to completeness and correctness so far as is possible.

La présente constitue la liste des électeurs de la section de vote dont le numéro apparaît plus bas préparée en vue de l'élection fédérale en cours d'après les renseignements recueillis lors du recensement. Le(s) recenseur(s) y a(ont) apposé sa(leur) signature, affirmant que cette liste est aussi complète et exacte que possible.

N°	
63	Boucher, Donat (M) Route I32 Boite Postale 406 Newport
64	Boucher, Edouard (M) Route I32 Boite Postale 45 Newport
65	Boucher, Christina (F) Route I32 Boite Postale 45 Newport
66	Boucher, Clifford (M) Route I32 Boite Postale 45 Newport
67	Boucher, Jeannette (F) Route I32 Boite Postale 45 Newport
68	Boucher, Nicole (F) Route I32 Boite Postale 45 Newport
69	Boucher, Jeannot (M) Route I32 Boite Postale 45 Newport
70	Cyr, Carmel (M) Route I32 Boite Postale 295 Newport
71	Cyr, Louise (F) Route I32 Boite Postale 295 Newport
72	Cyr, Ovila (M) Route I32 Boite Postale I54 Newport
73	Cyr, Irène (F) Route I32 Boite Postale I54 Newport
74	Cyr, Régis (M) Route I32 Boite Postale I54 Newport
75	Cyr, Noëlla (F) Route I32 Boite Postale I54 Newport
76	Castilloux, Georges (M) Route I32 Boite Postale 348 Newport
77	Castilloux, Murielle (F) Route I32 Boite Postale 348 Newport
78	Castilloux, Stéphan (M) Route I32 Boite Postale 348 Newport
79	Castilloux, Emeril (M) Route I32 Boite Postale 291 Newport
80	Castilloux, Georgiana (F) Route I32 Boite Postale 291 Newport
81	Cyr, Simone (F) Route I32 Boite Postale I27 Newport
82	Cyr, Marlaine (F) Route I32 Boite Postale I27 Newport
83	Cyr, Rivard (M) Route I32 Boite Postale I27 Newport
84	Cyr, Carmel (M) Route I32 Boite Postale I27 Newport
85	Cyr, Jeannine (F) Route I32 Boite Postale 232 Newport
86	Cyr, Gérald (M) Route I32 Boite Postale I62 Newport
87	Cyr, Diane (F) Route I32 Boite Postale I62 Newport
88	Cyr, Edmond (M) Route I32 Boite Postale 283 Newport
89	Cyr, Léotine (F) Route I32 Boite Postale 283 Newport
90	Cyr, Valmond (M) Route I32 Boite Postale 283 Newport
91	Cyr, Michel (M) Route I32 Boite Postale 283 Newport
92	Cyr, Réjean (M) Route I32 Boite Postale 65 Newport
93	Cyr, Lucette (F) Route I32 Boite Postale 65 Newport
94	Castilloux, Denise (F) Route I32 Boite Postale 390 Newport
95	Castilloux, Exavier (M) Route I32 Boite Postale 390 Newport
96	Castilloux, Aristide (M) Route I32 Boite Postale 390 Newport
97	Castilloux, Géraldine (F) Route I32 Boite Postale 390 Newport
98	Castilloux, Ronald (M) Route I32 Boite Postale 390 Newport
99	Cyr, Gérard (M) Route I32 Boite Postale 93 Newport
I00	Cyr, Normande (F) Route I32 Boite Postale 93 Newport
I01	Denis, Diogène (M) RRI Boite Postale 206 Newport
I02	Delarosbil, Gaétan (M) RRI Boite Postale 206 Newport
I03	Dea, Jean - Eudes (M) Route I32 Boite Postale 237 Newport
I04	Delarosbil, Serge (M) RRI Boite Postale I63 Newport
I05	Fullum, Desneiges (F) Route I32 Boite Postale 380 Newport
I06	Fullum, Julien (M) Route I32 Boite Postale 380 Newport
I07	Fullum, Norbert (M) Route I32 Boite Postale 380 Newport
I08	Fullum, Evelyne (F) RRI Boite Postale I46 Newport
I09	Fullum, Cyrille (M) RRI Boite Postale I46 Newport
II0	Fullum, Sylviane (F) RRI Boite Postale I46 Newport
III	Fullum, Marielle (F) RRI Boite Postale I46 Newport
II2	Fullum, Roland (M) RRI Boite Postale 95 Newport
II3	Fullum, Diana (F) RRI Boite Postale 95 Newport
II4	Fullum, Yvonne (F) Route I32 Boite Postale I55 Newport
II5	Fullum, Richard (M) Route I32 Boite Postale I55 Newport
II6	Fullum, Patricia (F) Route I32 Boite Postale I55 Newport
II7	Fullum, Georges-Etienne (M) Rte I32 Boite Postale I55 Newport
II8	Fullum, Valmont (M) Route I32 Boite Postale I55 Newport
II9	Fullum, Gilles (M) Route I32 Boite Postale I55 Newport
I20	Fullum, Gérard (M) Route I32 Boite Postale I55 Newport
I21	Fullum, Lynda (F) Route I32 Boite Postale I55 Newport
I22	Fullum, Evangéliste (M) Route I32 Boite Postale 42 Newport
I23	Fullum, Madeleine (F) Route I32 Boite Postale 42 Newport
I24	Fullum, Alvina (F) Route I32 Boite Postale 377 Newport

RURAL/RURALE

N° 163 — page N° 2 of/de 5

polling division / section de vote 163

electoral district / circonscription

certified / certifié — signature(s) enumerator(s) / signature(s) recenseur(s)

Léonidette Lévesque

URBAN/URBAINE

N° — page N° — of/de

polling division / section de vote

163630

F 303 PRELIMINARY LIST OF ELECTORS

8 SM-7-79

ELECTIONS CANADA

LISTE PRÉLIMINAIRE DES ÉLECTEURS

This list of qualified electors for the polling division number as set out below was prepared for use at the pending federal election from information obtained at the enumeration and has been certified by the signature(s) below as to completeness and correctness so far as is possible.

La présente constitue la liste des électeurs de la section de vote dont le numéro apparaît plus bas préparée en vue de l'élection fédérale en cours d'après les renseignements recueillis lors du recensement. Le(s) recenseur(s) y a(ont) apposé sa(leur) signature, affirmant que cette liste est aussi complète et exacte que possible.

N°	
I25	Fullum, Joceline (F) Route I32 Boite Postale 377 Newport
I26	Fullum, Evangeliste (M) Route I32 Boite Postale 377 Newport
I27	Fullum, Lorenzo (M) Route I32 Boite Postale 84 Newport
I28	Fullum, Albertine (F) Route I32 Boite Postale 84 Newport
I29	Fullum, Sara (F) Route I32 Boite Postale 84 Newport
I30	Fullum, Patrice (M) Route I32 Boite postale 84 Newport
I3I	Gionest, Sylvio (M) Route I32 Boite Postale I47 Newport
I32	Gionest, Jeannine (F) Route I32 Boite Postale I47 Newport
I33	Huard, Pierre paul (M) RRI Boite Postale 35I Newport
I34	Huard, Angeline (F) RRI Boite Postale 35I Newport
I35	Huard, William (M) RRI Boite Postale 35I Newport
I36	Huard, Carmel (M) RRI Boite Postale 35I Newport
I37	Huard, Ginette (F) RRI Boite Postale 35I Newport
I38	Huard, David (M) RRI Boite Postale 35I Newport
I39	Huard, Lumina (F) RRI Boite Postale 370 Newport
I40	Huard, Médard (M) RRI Boite Postale 35I Newport
I4I	Huard, Ludger (M) Route I32 Boite Postale 25 Newport
I42	Huard, Gloria (F) Route I32 Boite Postale 25 Newport
I43	Huard, Pierre (M) Route I32 Boite Postale 6I Newport
I44	Huard, Célina (F) Route I32 Boite Postale 6I Newport
I45	Huard, Florida (F) Route I32 Boite Postale 6I Newport
I46	Huard, Sylvio (M) Route I32 Boite Postale 267 Newport
I47	Huard, Colombe (F) Route I32 Boite Postale 267 Newport
I48	Huard, Léo (M) Route I32 Boite Postale 267 Newport
I49	Huard, Huguette (F) Route I32 Boite Postale 267 Newport
I50	Huard, Jean (M) Route I32 Boite Postale 267 Newport
I5I	Huard, Marjolaine (F) Route I32 Boite Postale 267 Newport
I52	Huard, Albert (M) Route I32 Boite Postale 287 Newport
I53	Huard, Claudine (F) Route I32 Boite Postale 287 Newport
I54	Huard, Corinne (F) Route I32 Boite Postale 395 Newport
I55	Huard, Roland (M) Route I32 Boite Postale 355 Newport
I56	Huard, Marielle (F) Route I32 Boite Postale 355 Newport
I57	Huard, Olivar (M) Route I32 Boite Postale 356 Newport
I58	Huard, Raymonde (F) Route I32 Boite Postale 356 Newport
I59	Levesque, Paul (M) RRI Boite Postale 37I Newport
I60	Levesque, Eva (F) RRI Boite Postale 37I Newport
I6I	Levesque, Lucien (M) RRI Boite Postale 37I Newport
I62	Levesque, Denis (M) RRI Boite Postale 2I2 Newport
I63	Levesque, Carmelle (F) RRI Boite Postale 2I2 Newport
I64	Levesque, Laurida (F) RRI Boite Postale 204 Newport
I65	Levesque, Line (F) RRI Boite Postale 204 Newport
I66	Loiselle, Conrad (M) RRI Boite Postale 206 Newport
I67	Loiselle, Rolande (F) RRI Boite Postale 206 Newport
I68	Loiselle, Narcisse (M) RRI Boite Postale 206 Newport
I69	Loiselle, Denis (M) RRI Boite Postale 206 Newport
I70	Levesque, Pierre (M) RRI Boite Postale 5I Newport
I7I	Levesque, Reina (F) RRI Boite Postale 5I Newport
I72	Levesque, Murielle (F) RRI Boite Postale 5I Newport
I73	Levesque, Christine (F) RRI Boite Postale 5I Newport
I74	Lantin, Théodore (M) RRI Boite Postale I30 Newport
I75	Lantin, Marie Jeanne (F) RRI Boite Postale I30 Newport
I76	Levesque, René (M) RRI Boite Postale 44 Newport
I77	Levesque, Gertrude (F) RRI Boite Postale 44 Newport
I78	Levesque, Gilles (M) RRI Boite Postale 44 Newport
I79	Levesque, Jeannot (M) RRI Boite Postale 44 Newport
I80	Levesque, Micheline (F) RRI Boite Postale 44 Newport
I8I	Levesque, Sylvie (F) RRI Boite Postale 44 Newport
I82	Lantin, Clifton (M) RRI Boite Postale 272 Newport
I83	Lantin, Murielle (F) RRI Boite Postale 272 Newport
I84	Levesque, Evangeliste (M) RRI Boite Postale 95 Newport
I85	Levesque, Irène (F) RRI Boite Postale 95 Newport
I86	Levesque, Magella (M) RRI Boite Postale I29 Newport

RURAL/RURALE

page: N° 3 of/de 5

polling division / section de vote: 163

electoral district / circonscription: Gaspé

certified / certifié

signature(s)-enumerator(s) / signature(s)-recenseur(s): Clandette Lesieges

URBAN/URBAINE

N° page N° of/de

polling division / section de vote

F 303 PRELIMINARY LIST OF ELECTORS

85M-7-79

ELECTIONS CANADA

LISTE PRÉLIMINAIRE DES ÉLECTEURS

163631

This list of qualified electors for the polling division number as set out below was prepared for use at the pending federal election from information obtained at the enumeration and has been certified by the signature(s) below as to completeness and correctness so far as is possible.

La présente constitue la liste des électeurs de la section de vote dont le numéro apparaît plus bas préparée en vue de l'élection fédérale en cours d'après les renseignements recueillis lors du recensement. Le(s) recenseur(s) y a(ont) apposé sa(leur) signature, affirmant que cette liste est aussi complète et exacte que possible.

N°	
I87	Levesque, Réjean (M) RRI Boite Postale 9I Newport
I88	Levesque, Ginette (F) RRI Boite Postale 9I Newport
I89	Levesque, Aurèle (M) RRI Boite Postale 375 Newport
I90	Levesque, Josianne (F) RRI Boite Postale 375 Newport
I9I	Levesque, Jocelyn (M) RRI Boite Postale 375 Newport
I92	Levesque, Sylvie (F) RRI Boite Postale 375 Newport
I93	Levesque, Louise (F) RRI Boite Postale 375 Newport
I94	Lantin, Réginald (M) RRI Boite Postale 378 Newport
I95	Lantin, Armande (F) RRI Boite Postale 378 Newport
I96	Levesque, Jos (M) RRI Boite Postale I92 Newport
I97	Levesque, Jeanne (F) RRI Boite Postale I92 Newport
I98	Levesque, Jean-Claude (M) RRI Boite Postale I63 Newport
I99	Levesque, Lise (F) RRI Boite Postale I63 Newport
200	Levesque, Annette (F) RRI Boite Postale I63 Newport
20I	Lambert, Stella (F) Route I32 Boite Postale 407 Newport
202	Lambert, Lauréat (M) Route I32 Boite Postale 4o7 Newport
203	Lambert, Chantal (F) Route I32 Boite Postale 407 Newport
204	Loiselle, Camille (M) Route I32 Boite Postale 27I Newport
205	Loiselle, Elisabeth (F) Route I32 Boite Postale 27I Newport
206	Loiselle, Geneviève (F) Route I32 Boite Postale 27I Newport
207	Lantin, Jean Paul (M) Route I32 Boite Postale I32 Newport
208	Lantin, Gloria (F) Route I32 Boite Postale I32 Newport
209	Lantin, Marie Louise (F) Route I32 Boite Postale 387 Newport
2I0	Lantin, Raymond (M) Route I32 Boite Postale 387 Newport
2II	Lantin, Phillippe (M) Route I32 Boite Postale 387 Newport
2I2	Lantin, Gérard (M) Route I32 Boite Postale 387 Newport
2I3	Lantin, Lise (F) Route I32 Boite Postale 387 Newport
2I4	Legresley, Polydore (M) Route I32 Boite Postale 376 Newport
2I5	Legresley, Florida (F) Route I32 Boite Postale 376 Newport
2I6	Legresley, Gaby (M) Route I32 Boite Postale 376 Newport
2I7	Lantin, Colette (F) Route I32 Boite Postale 359 Newport
2I8	Lantin, Louis (M) Route I32 Boite Postale 359 Newport
2I9	Legresley, Hector (M) Route I32 Boite Postale 385 Newport
220	Legresley, Anita (F) Route I32 Boite Postale 385 Newport
22I	Legresley, Lynda (F) Route I32 Boite Postale 385 Newport
222	Lebrasseur, François (M) Route I32 Boite Postale 3 Newport
223	Lebrasseur, Hélèna (F) Route I32 Boite Postale 3 Newport
224	Michel, Jean Michel (M) RRI Boite Postale 260 Newport
225	Michel, Simone (F) RRI Boite Postale 260 Newport
226	Michel, Gilles (M) RRI Boite Postale 260 Newport
227	Michel, Raymond (M) RRI Boite Postale 260 Newport
228	Michel, Yolaine (F) RRI Boite Postale 260 Newport
229	Michel, Deassylva (F) RRI Boite Postale 260 Newport
230	Michel, Louis (M) RRI Boite Postale I76 Newport
23I	Michel, Laurentine (F) RRI Boite Postale I76 Newport
232	Michel, Béatrice (F) RRI Boite Postale 354 Newport
233	Michel, Renaud (M) RRI Boite Postale 204 Newport
234	Michel, Mireille (F) RRI Boite Postale 204 Newport
235	Michel, Samuel (M) RRI Boite Postale 5 Newport
236	Michel, David (M) RRI Boite Postale 35 Newport
237	Michel, Lucienne (F) RRI Boite Postale 35 Newport
238	Michel, Tony (M) RRI Boite Postale 35 Newport
239	Michel, Délima (F) RRI Boite Postale 5 Newport
240	Michel, Nicole (F) Route I32 Boite Postale 248 Newport
24I	Michel, Sylvio(Normand) (M) Rte I32 Boite Postale 248 Newport
242	Michel, Georgette (F) Route I32 Boite Postale 396 Newport
243	Michel, Pierrette (F) Route I32 Boite Postale 396 Newport
244	Michel, Carmen (F) Route I32 Boite Postale 396 Newport
245	Sweeney, Denise (F) RRI Boite Postale 3I2 Newport
246	Sweeney, Raynald (M) RRI Boite Postale 3I2 Newport
247	Sweeney, Renaud (M) RRI Boite Postale 3I2 Newport
248	Sweeney, Robert (M) RRI Boite Postale 3I2 Newport

RURAL/RURALE

page 4 of/de 5

polling division / section de vote 163

electoral district/circonscription: Gaspé

certified / certifié — signature(s)-enumerator(s) / signature(s)-recenseur(s): Colandette Lavergne

URBAN/URBAINE

N° page N° of/de

polling division / section de vote

163632

F 303 **PRELIMINARY LIST OF ELECTORS**

ELECTIONS CANADA

LISTE PRÉLIMINAIRE DES ÉLECTEURS

8 5M-7-79

This list of qualified electors for the polling division number as set out below was prepared for use at the pending federal election from information obtained at the enumeration and has been certified by the signature(s) below as to completeness and correctness so far as is possible.

La présente constitue la liste des électeurs de la section de vote dont le numéro apparaît plus bas préparée en vue de l'élection fédérale en cours d'après les renseignements recueillis lors du recensement. Le(s) recenseur(s) y a(ont) apposé sa(leur) signature, affirmant que cette liste est aussi complète et exacte que possible.

N°		N°	
249	Sweeney, Jean Marie (M) RRI Boite Postale 3I2 Newport		
250	Sweeney, Alberto (M) RRI Boite Postale 3I Newport		
25I	Sweeney, Wilbrod (M) RRI Boite Postale 3I Newport		
252	Sweeney, Emélia (F) RRI Boite Postale 3I Newport		
253	Sweeney, Michel (M) RRI Boite Postale 3I Newport		
254	Sweeney, Gaston (M) RRI Boite Postale 360 Newport		
255	Sweeney, Gilberte (F) RRI Boite Postale 360 Newport		
256	Sweeney, Réal (M) RRI Boite Postale 3I Newport		
257	Sweeney, Claudette (F) RRI Boite Postale 3I Newport		
258	Travers, Claude (M) Route I32 Boite Postale 27I Newport		
259	Travers, Lisette (F) Route I32 Boite postale 27I Newport		
260	Vallée, Thérèse (F) Route I32 Boite Postale 299 Newport		

RURAL/RURALE			electoral district/circonscription	URBAN/URBAINE		
N° 163	page N° 5	of/de 5	Gaspé	N°	page N°	of/de
polling division section de vote 163			certified certifié signature(s)-enumerator(s) / signature(s)-recenseur(s) Claudette Lévesque	polling division section de vote		

G.E. 1984

PRELIMINARY LIST

ELECTORAL DISTRICT:

Gatineau

QC

163633

F 303 **PRELIMINARY LIST OF ELECTORS**

ELECTIONS CANADA

LISTE PRÉLIMINAIRE DES ÉLECTEURS

8.5M-7-79

This list of qualified electors for the polling division number as set out below was prepared for use at the pending federal election from information obtained at the enumeration and has been certified by the signature(s) below as to completeness and correctness so far as is possible.

La présente constitue la liste des électeurs de la section de vote dont le numéro apparaît plus bas préparée en vue de l'élection fédérale en cours d'après les renseignements recueillis lors du recensement. Le(s) recenseur(s) y a(ont) apposé sa(leur) signature, affirmant que cette liste est aussi complète et exacte que possible.

N°		N°	
1	Arthurs, Beverly Ann (F) RR2 Thurso JOX 3BO	48	Hayes, Robert (M) RR2 Thurso JOX 3BO
2	Arthurs, Howard (M) RR2 Thurso	49	Hayes, Yvon (M) RR2 Thurso
3	Arthurs, Alberta (F) RR2 Thurso	50	Hardy, Jwindolyn (F) RR2 Thurso JOX 3BO
4	Aumais, Gilberte (F) RR2 Thurso JOX 3BO	51	Hardy, Marvyn (M) RR2 Thurso
5	Angers, Yves (M) RR2 Thurso JOX 3BO	52	Hardy, Douglas (M) RR2 Thurso
6	Brazeau, Martin (M) RR2 Thurso JOX 3BO	53	Joanisse, Emile (M) RR2 Thurso JOX 3BO
7	Brazeau, Madeleine (F) RR2 Thurso	54	Joanisse, Yvette (F) RR2 Thurso
8	Brazeau, Jacques (M) RR2 Thurso	55	Joanisse, Jean-Yves (M) RR2 Thurso JOX 3BO
9	Bédard, Marcel (M) RR2 Thurso JOX 3BO	56	Joanisse, Cécile (F) RR2 Thurso
10	Bédard, Jeannette (F) RR2 Thurso	57	King, Harvey (M) RR2 Thurso JOX 3BO
11	Bédard, Gilbert (M) RR2 Thurso	58	Kennedy, Robert (M) RR2 Thurso JOX 3BO
12	Bernier, Cécile (F) RR2 Thurso JOX 3BO	59	Kennedy, Denise (F) RR2 Thurso
13	Bourrassa, Henri (M) RR2 Thurso JOX 3BO	60	Kennedy, Jacqueline (F) RR2 Thurso
14	Bourrassa, Gertrude (F) RR2 Thurso	61	Kennedy, MIcheal (M) RR2 Thurso
15	Bourdages, Roger (M) RR2 Thurso JOX 3BO	62	Leduc, Ivanhoé (M) RR2 Thurso JOX 3BO
16	Corbeil, Denis (M) RR2 Thurso JOX 3BO	63	Leduc, Marie-Jeanne (F) RR2 Thurso
17	Corbeil, Odette (f) RR2 Thurso	64	Lalande, Lucien (M) RR2 Thurso JOX 3BO
18	Corbeil, Jocelyne (F) RR2 Thurso	65	Lalande, Madeleine (F) RR2 Thurso
19	Cochrane, Ida (F) RR2 Thurso JOX 3BO	66	Lalande, Stéphane (M) RR2 Thurso
20	Cléroux, Augustine (F) RR2 Thurso JOX 3BO	67	Lalande, Daniel (M) RR2 Thurso
21	Cléroux, Rolland (M) RR2 Thurso	68	Lalande, Carole (F) RR2 Thurso
22	Cléroux, Robert (M) RR2 Thurso	69	Legault, Richard (M) RR2 Thurso JOX 3BO
23	Coutu, Louise (F) RR2 Thurso JOX 3BO	70	Legault, Sharron (F) RR2 Thurso
24	Charlebois, Denis (M) RR2 Thurso JOX 3BO	71	Legault, Rolland (M) RR2 Thurso JOX 3BO
25	Dambremont, Julien (M) RR2 Thurso JOX 3BO	72	Legault, Réjeanne, (F) RR2 Thurso
26	Dambremont, Thérèse (F) RR2 Thurso	73	Legault, Yves (M) RR2 Thurso
27	Dambremont, Paul (M) RR2 Thurso	74	Legault, Jean-Paul (M) RR2 Thurso JOX 3BO
28	Desautels, Gaston (M) RR2 Thurso JOX 3BO	75	Legault, Elise (F) RR2 Thurso
29	Desautels, Marthe (F) RR2 Thurso	76	Labelle, Arthur , (M) RR2 Thurso JOX 3BO
30	Desautels, René (M) RR2 Thurso	77	Labelle, Diane (F) RR2 Thurso
31	Du guay, Victor (M) RR2 Thurso JOX 3BO	78	Leclerc, Lionel (M) RR2 Thurso JOX 3BO
32	Duguay, Hélène (F) RR2 Thurso	79	Laviolette, Leslie (M) RR2 Thurso JOX 3BO
33	Duguay, Guy (M) RR2 Thurso JOX 3BO	80	Lefebvre, Horace (M) RR2 Thurso JOX 3BO
34	Duguay, France (F) RR2 Thurso	81	Lefebvre, Eugénie (F) RR2 Thurso
35	Delisle, Jacques (M) RR2 Thurso JOX 3BO	82	Lefebvre, Gaëtan (M) RR2 Thurso
36	Delisle, Hélène (F) RR2 Thurso	83	Lefebvre, Claude (M) RR2 Thurso
37	Delisle, Michel (M) RR2 Thurso	84	Lefebvre, Ubald (M) RR2 Thurso
38	Dubé, Jean (M) RR2 Thurso JOX 3BO	85	Lorrain, Lyne (F) RR2 Thurso JOX 3BO
39	Dubé, Gisèle (f) RR2 Thurso	86	Labelle, Marie (F) RR2 Thurso JOX 3BO
40	Demers, Lyne (F) RR2 Thurso JOX 3BO	87	Labelle, Jean-Paul (M) RR2 Thurso
41	Emond, Daniel(M) RR2 Thurso JOX 3BO	88	Legault, Jean (M) RR2 Thurso JOX 3BO
42	Groulx, Marcel (M) RR2 Thurso JOX 3BO	89	Léger, Elie (M) RR2 Thurso JOX 3BO
43	Groulx, Madeleine (F) RR2 Thurso	90	Lepage, Maurice (M) RR2 Thurso JOX 3BO
44	Golden, Reuben (M) RR2 Thurso JOX 3BO		
45	Golden, Joan (F) RR2 Thurso		
46	Gélinas, Lise (F) RR2 THURSo JOX 3BO		
47	Hudon, Suzanne (F) RR2 Thurso JOX 3BO		

RURAL/RURALE		electoral district/circonscription	URBAN/URBAINE	
N°	page	Gatineau	N°	page
01	N° 1 of/de 3	certified / certifié signature(s)-enumerator(s) / signature(s)-recenseur(s) Sylvie Thibaudeau		N° of/de
polling division / section de vote				polling division / section de vote

163634

F 303 **PRELIMINARY LIST OF ELECTORS**

ELECTIONS CANADA

LISTE PRÉLIMINAIRE DES ÉLECTEURS

8 5M-7-79

This list of qualified electors for the polling division number as set out below was prepared for use at the pending federal election from information obtained at the enumeration and has been certified by the signature(s) below as to completeness and correctness so far as is possible.

La présente constitue la liste des électeurs de la section de vote dont le numéro apparaît plus bas préparée en vue de l'élection fédérale en cours d'après les renseignements recueillis lors du recensement. Le(s) recenseur(s) y a(ont) apposé sa(leur) signature, affirmant que cette liste est aussi complète et exacte que possible.

N°	
91	Lafrenière, Paul (M) RR2 Thurso J0X 3B0
92	Lafrenière, Diane (F) RR2 Thurso
93	Ménard, Pierre (M) RR2 Thurso J0X 3B0
94	Ménard, Gisèle (F) RR2 Thurso
95	Maloney, Lewis (M) RR2 Thurso J0X 3B0
96	Maloney, Margaret (F) RR2 Thurso
97	Maloney, Ann (F) RR2 Thurso
98	Maloney, Brian (M) RR2 Thurso J0X 3B0
99	Maloney, Liane (F) RR2 Thurso
100	Matte, Nathalie (f) RR2 Thurso J0X 3B0
101	Maloney, Mary (F) RR2 Thurso J0X 3B0
102	Maloney, Garry (M) RR2 Thurso
103	Maloney, Gilbert (M) RR2 Thurso
104	Maloney, Wayne (M) RR2 Thurso
105	Maloney, Carole (F) RR2 Thurso
106	Majors, Alma (F) RR2 Thurso
107	Maloney, Tom (M) RR2 Thurso J0X 3B0
108	Maloney, Gail (F) RR2 Thurso
109	Malette, Claire (F) RR2 Thurso J0X 3B0
110	Malette, Phillipe (M) RR2 Thurso
111	Nolet, Suzanne (F) RR2 Thurso J0X 3B0
112	Prud'homme, Lyne (F) RR2 Thurso J0X 3B0
113	Prud'homme Sylvia (F) RR2 Thurso J0X 3B0
114	Pearson, Lionel (M) RR2 Thurso J0X 3B0
115	Pearson, Madeleine (F) RR2 Thurso J0X 3B0
116	Robillard, Oscar(M) RR2 Thurso J0X 3B0
117	Robillard, Lyne (F) RR2 Thurso
118	Robillard, Huguette (F) RR2 Thurso
119	Raby, Adrien (M) RR2 Thurso J0X3B0
120	Raby, Réjean (M) RR2 Thurso J0X 3B0
121	Raby, Denise (F) RR2 Thurso
122	Rousson, Jeanne (F) RR2 Thurso J0X 3B0
123	Roy, Denis (M) RR2 Thurso J0X 3B0
124	Roy, Paul (M) RR2 Thurso
125	Roy, Dénise (F) RR2 Thurso J0X 3B0
126	Roy, Maurice (M) RR2 Thurso
127	Roy, Réjeanne (F) RR2 Thurso
128	Simard, Bertrand (M) RR2 Thurso J0X 3B0
129	Simard, Cécile (F) RR2 Thurso
130	Sabourin, Michel (M) RR2 Thurso J0X3B0
131	Sabourin, Suzanne (F) RR2 Thurso
132	St-Pierre, Marilyne (F) RR2 Thurso J0X 3B0
133	Séguin, Rémi (M) RR2 Thurso J0X 3B0
134	Séguin, Louise (F) RR2 Thurso
135	Thibaudeau, Gilbert (M) RR2 Thurso J0X 3B0
136	Thibaudeau, Louise (F) RR2 Thurso
137	Thibaudeau, Simon (M) RR2 Thurso J0X 3B0
138	Thibaudeau, Pierrette (F) RR2 Thurso
139	Thibaudeau, Hélène (F) RR2 Thurso J0X 3B0
140	Thibaudeau, Sylvie (F) RR2 Thurso
141	Thibaudeau, Marc (M) RR2 Thurso
142	Thibaudeau, Denis (M) RR2 Thurso
143	Touchette, Michel (M) RR2 Thurso J0X 3B0
144	Touchette, Carole (F) RR2 Thurso
145	Touchette, Romuald (M) RR2 Thurso
146	Touchette, Maurice (M) RR2 Thurso
147	Touchette, Rachel (F) RR2 Thurso
148	Tremblay, Roméo (M) RR2 Thurso J0X 3B0
149	Tremblay, Béatrice (F) RR2 Thurso
150	Thibaudeau, Rosaire (M) RR2 Thurso J0X 3B0
151	Thibaudeau, Alain (M) RR2 Thurso
152	Thibaudeau, Benoit (M) RR2 Thurso
153	Thibaudeau, Henri (M) RR2 Thurso
154	Vallée, Yvette (F) RR2 Thurso J0X 3B0
155	Viau, Claire (F) RR2 Thurso J0X 3B0
156	Viau, Elian (M) RR2 Thurso
157	Viau, Aline (F) RR2 Thurso
158	Viau, Diane (F) RR2 Thurso
159	Weston, Georges (M) RR2 Thurso J0X 3B0
160	Weston, Margaret, (F) RR2 Thurso
161	Weston, Juliette (F) RR2 Thurso J0X 3B0
162	Weston, Georges Jr. (M) RR2 Thurso

RURAL/RURALE			electoral district/circonscription	URBAN/URBAINE		
N°	page		Gatineau	N°	page	
01	N° 2	of/de 2	certified signature(s)-enumerator(s) / certifié signature(s)-recenseur(s) Sylvie Thibaudeau		N°	of/de
polling division section de vote				polling division section de vote		

183038

163635

F 303 **PRELIMINARY LIST OF ELECTORS**

ELECTIONS CANADA

LISTE PRÉLIMINAIRE DES ÉLECTEURS

8 5M-7-79

This list of qualified electors for the polling division number as set out below was prepared for use at the pending federal election from information obtained at the enumeration and has been certified by the signature(s) below as to completeness and correctness so far as is possible.

La présente constitue la liste des électeurs de la section de vote dont le numéro apparaît plus bas préparée en vue de l'élection fédérale en cours d'après les renseignements recueillis lors du recensement. Le(s) recenseur(s) y a(ont) apposé sa(leur) signature, affirmant que cette liste est aussi complète et exacte que possible.

N°			N°		
1	Arthur's, Muriel (F) RR1 Thurso	J0X3B0	32	Cloutier, Dalmer (M) RR3 Thurso	J0X3B0
2	Arthur's, Patricia (F) RR1 Thurso	J0X3B0	33	Cloutier, Jeannine (F) RR3 Thurso	J0X3B0
3	Arthur's, Milton (M) RR1 Thurso	J0X3B0	34	Cloutier, Francine (F) RR3 Thurso	J0X3B0
4	Arnold, Gordon (M) RR3 Thurso	J0X3B0	35	Cloutier, André (M) RR3 Thurso	J0X3B0
5	Arnold, Suzelle (F) RR3 Thurso	J0X3B0	36	Caron, Jules (M) RR1 Thurso	J0X3B0
6	Aubin, Claudette (F) RR3 Thurso	J0X3B0	37	Caron, Arsène (M) RR1 Thurso	J0X3B0
7	Aubin, Rodrigue (M) RR3 Thurso	J0X3B0	38	Caron, Laura (F) RR1 Thurso	J0X3B0
8	Angers, Lionel (M) RR3 Thurso	J0X3B0	39	Chénier, Ernest A (M) RR1 Thurso	J0X3B0
9	Angers, Lise (F) RR3 Thurso	J0X3B0	40	Chénier, Marie-Jeanne (F) RR1 Thurso	J0X3B0
10	Angers, Claire (F) RR3 Thurso	J0X3B0	41	Chartrand, André (M) RR1 Thurso	J0X3B0
11	Bernier, Robert (M) RR1 Thurso	J0X3B0	42	Duguay, Gérard (M) RR3 Thurso	J0X3B0
12	Bernier, Linda (F) RR1 Thurso	J0X3B0	43	Drolet, Claude (M) RR1 Thurso	J0X3B0
13	Bisson, Roger (M) C.P. 963 Thurso	J0X3B0	44	Deschambeault, René (M) RR1 Thurso	J0X3B0
14	Bisson, Cécile (F) C.P. 963 Thurso	J0X3B0	45	Deschambeault, Line (F) RR1 Thurso	J0X3B0
15	Bourgeois, Henri (M) RR3 Thurso	J0X3B0	46	Deschamps, Normand (M) RR1 Thurso	J0X3B0
16	Bourgeois, Suzanne (F) RR3 Thurso	J0X3B0	47	Deschamps, Jacqueline (F) RR1 Thurso	J0X3B0
17	Bellemare, Solange (F) RR1 Thurso	J0X3B0	48	Deschamps, Michel (M) RR1 Thurso	J0X3B0
18	Bédard, Georges-Emile (M) RR1 Thurso	J0X3B0	49	Deschamps, Gisèle (F) RR1 Thurso	J0X3B0
19	Bédard, Anne-Marie (F) RR1 Thurso	J0X3B0	50	Deschamps, Luc (M) RR1 Thurso	J0X3B0
20	Bédard, Claude (M) RR1 Thurso	J0X3B0	51	Emond, Gustave (M) RR3 Thurso	J0X3B0
21	Bédard, Thérèse (F) RR1 Thurso	J0X3B0	52	Emond, Jeannette (F) RR3 Thurso	J0X3B0
22	Bélanger, Robert (M) C.P. 342 Thurso	J0X3B0	53	Grenier, Jacques (M) RR3 Thurso	J0X3B0
23	Carson, Micheal (M) RR1 Thurso	J0X3B0	54	Guérard, Fernand (M) C.P. 765 Thurso	J0X3B0
24	Cavan, Rupert (M) RR3 Thurso	J0X3B0	55	Guérard, Auréa (F) C.P. 765 Thurso	J0X3B0
25	Cavan, Fernande (F) RR3 Thurso	J0X3B0	56	Groulx, Yolande (F) RR3 Thurso	J0X3B0
26	Cavan, Patrick (M) RR3 Thurso	J0X3B0	57	Groulx, Marcel (M) RR3 Thurso	J0X3B0
27	Charron, Paul (M) C.P. 721 Thurso	J0X3B0	58	Grégoire, Johanne (F) RR1 Thurso	J0X3B0
28	Cloutier, Denis (M) RR3 Thurso	J0X3B0	59	Greig, James (M) RR1 Thurso	J0X3B0
29	Cloutier, François (M) RR3 Thurso	J0X3B0	60	Gravel, Robert (M) RR1 Thurso	J0X3B0
30	Cloutier, Michel (M) RR3 Thurso	J0X3B0	61	Gravel, Pierrette (F) RR1 Thurso	J0X3B0
31	Cloutier, Pierre (M) RR3 Thurso	J0X3B0	62	Giroux, François (M) C.P. 91 Thurso	J0X3B0

RURAL/RURALE			electoral district/circonscription	URBAN/URBAINE	
N°	page		Gatineau	N°	page
2	N° 1	of/de 3	certified / certifié		N° / of/de
polling division / section de vote			signature(s)-enumerator(s) / signature(s)-recenseur(s)	*polling division / section de vote	

Laurence Raby

163635

F 303

PRELIMINARY LIST OF ELECTORS

8 SM-7-79

ELECTIONS CANADA

163636

LISTE PRÉLIMINAIRE DES ÉLECTEURS

This list of qualified electors for the polling division number as set out below was prepared for use at the pending federal election from information obtained at the enumeration and has been certified by the signature(s) below as to completeness and correctness so far as is possible.

La présente constitue la liste des électeurs de la section de vote dont le numéro apparaît plus bas préparée en vue de l'élection fédérale en cours d'après les renseignements recueillis lors du recensement. Le(s) recenseur(s) y a(ont) apposé sa(leur) signature, affirmant que cette liste est aussi complète et exacte que possible.

N°		N°	
63	Giroux, Marguerite (F) C.P. 91 Thurso J0X3B0	94	Lefebvre, Yves (M) RR3 Thurso J0X3B0
64	Giroux, Serge (M) C.P. 91 Thurso J0X3B0	95	Lefebvre, Ephrem (M) RR3 Thurso J0X3B0
65	Giroux, Daniel (M) C.P.91 Thurso J0X3B0	96	Lefebvre, Lise (F) RR3 Thurso J0X3B0
66	Giroux, Guy (M) C.P. 91 Thurso J0X3B0	97	Lepage, Louise (F) RR3 Thurso J0X3B0
67	Guertin, Jacqueline (F) RR1 Thurso J0X3B0	98	Labelle, Richard (M) RR3 Thurso J0X3B0
68	Hashimoto, Arando (M) RR3 Thurso J0X3B0	99	Labelle, Pauline (F) RR3 Thurso J0X3B0
69	Hotte, Yvon (M) RR1 Thurso J0X3B0	100	Legeault, Micheline (F) RR3 Thurso J0X3B0
70	Hotte, Carole (F) RR1 Thurso J0X3B0	101	Lapointe, Denis (M) RR3 Thurso J0X3B0
71	Ivall, Lorne (M) 340 Galipeau Thurso J0X3B0	102	Lapointe, Nancy (F) RR3 Thurso J0X3B0
72	Ivall, Marguerite (F) 340 Galipeau Thurso J0X3B0	103	Laroque, Raymonde (F) RR1 Thurso J0X3B0
73	Ivall, Normand (M) 340 Galipeau Thurso J0X3B0	104	Laroque, Cécile (F) RR1 Thurso J0X3B0
74	Ivall, Lilianne (F) 340 Galipeau Thurso J0X3B0	105	Leduc, Fernand (M) RR1 Thurso J0X3B0
75	Joanisse, Maurice (M) RR2 Thurso J0X3B0	106	Leduc, Germaine (F) RR1 Thurso J0X3B0
76	Joanisse, Francine (F) RR2 Thurso J0X3B0	107	Lefebvre, Adrien (M) RR1 Thurso J0X3B0
77	Joanisse, Noël (M) RR2 Thurso J0X3B0	108	Lefebvre, Béatrice (F) RR1 Thurso J0X3B0
78	Joanisse, Francine (F) RR2 Thurso J0X3B0	109	Legeault, Eric (M) RR1 Thurso J0X3B0
79	Laplante, Jean-Paul (M) RR1 Thurso J0X3B0	110	Leduc, Georges (M) RR1 Thurso J0X3B0
80	Laplante, Madeleine (F) RR1 Thurso J0X3B0	111	Leduc, Monique (F) RR1 Thurso J0X3B0
81	Laplante, Guy (M) RR1 Thurso J0X3B0	112	Leduc, Roger (M) RR1 Thurso J0X3B0
82	Laplante, François (M) RR1 Thurso J0X3B0	113	Leduc, Colette (F) RR1 Thurso J0X3B0
83	Lanoie, Roger (M) C.P. 670 Thurso J0X3B0	114	Leduc, Sylvain (M) RR1 Thurso J0X3B0
84	Lanoie, Thérèse (F) C.P. 670 Thurso J0X3B0	115	Leduc, Daniel (M) RR1 Thurso J0X3B0
85	Lanoie, Stéphane (M) C.P. 670 Thurso J0X3B0	116	Leduc, Alain (M) RR1 Thurso J0X3B0
86	Lesieur, Richard (M) RR1 Thurso J0X3B0	117	Leduc, Louise (F) RR1 Thurso J0X3B0
87	Lesieur, Claire (F) RR1 Thurso J0X3B0	118	Leduc, Michel (M) RR1 Thurso J0X3B0
88	Lefebvre, René (M) RR3 Thurso J0X3B0	119	Legault, Gérard (M) RR1 Thurso J0X3B0
89	Lefebvre, Claudette (F) RR3 Thurso J0X3B0	120	Legault, Marie-Rose (F) C.P. 643 Thurso J0X3B0
90	Lefebvre, Corinne (F) RR3 Thurso J0X3B0	121	Legault, Josée (F) C.P. 643 Thurso J0X3B0
91	Lefebvre, Conrad (M) RR3 Thurso J0X3B0	122	Legault, Anne (F) C.P. 643 Thurso J0X3B0
92	Lefebvre, Lorraine (F) RR3 Thurso J0X3B0	123	Lupien, Jean (M) RR1 Thurso J0X3B0
93	Lefebvre, Gisèle (F) RR3 Thurso J0X3B0	124	Lalonde, Yvon (M) RR1 Thurso J0X3B0

RURAL/RURALE		electoral district/circonscription	URBAN/URBAINE	
N°	page	Gatineau	N°	page
2	N° 2 of/de 3	certified / certifié		N° of/de
polling division / section de vote		signature(s)-enumerator(s) / signature(s)-recenseur(s) Laurence Baby	polling division / section de vote	

F 303 **PRELIMINARY LIST OF ELECTORS**

85M-7-79

ELECTIONS CANADA

163637

LISTE PRÉLIMINAIRE DES ÉLECTEURS

This list of qualified electors for the polling division number as set out below was prepared for use at the pending federal election from information obtained at the enumeration and has been certified by the signature(s) below as to completeness and correctness so far as is possible.

La présente constitue la liste des électeurs de la section de vote dont le numéro apparaît plus bas préparée en vue de l'élection fédérale en cours d'après les renseignements recueillis lors du recensement. Le(s) recenseur(s) y a(ont) apposé sa(leur) signature, affirmant que cette liste est aussi complète et exacte que possible.

N°			N°		
125	Lalonde, Suzanne (F) RR1 Thurso	J0X3B0	156	Raby, Lilianne (F) RR1 Thurso	J0X3B0
126	Leduc, Marcel (M) RR1 Thurso	J0X3B0	157	Raby, Eugénie (F) RR1 Thurso	J0X3B0
127	Leduc, Lise (F) RR1 Thurso	J0X3B0	158	Raby, Arthur (M) RR1 Thurso	J0X3B0
128	Leduc, Luc (M) RR1 Thurso	J0X3B0	159	Raby, Raymond (M) RR1 Thurso	J0X3B0
129	Leduc, Jacqueline (F) RR1 Thurso	J0X3B0	160	Raby, Fernand (M) RR1 Thurso	J0X3B0
130	Moncion, Line (F) C.P. 721 Thurso	J0X3B0	161	Raby, Danielle (F) RR1 Thurso	J0X3B0
131	Ménard, Jean-Marc (M) RR1 Thurso	J0X3B0	162	Rowan, Léo (M) RR1 Thurso	J0X3B0
132	Ménard, Danielle (F) RR1 Thurso	J0X3B0	163	Rowan, Cora (F) RR1 Thurso	J0X3B0
133	Malo, Ginette (F) RR1 Thurso	J0X3B0	164	Raby, Paul (M) RR3 Thurso	J0X3B0
134	Ménard, Réal (M) RR3 Thurso	J0X3B0	165	Raby, Laurence (F) RR3 Thurso	J0X3B0
135	Ménard, Réjeanne (F) RR3 Thurso	J0X3B0	166	Raby, Léo (M) RR3 Thurso	J0X3B0
136	Ménard, Serge (M) RR3 Thurso	J0X3B0	167	Raby, Norbert (M) RR3 Thurso	J0X3B0
137	Ouellette, Guy (M) C.P. 250 Thurso	J0X3B0	168	Raby, Francine (F) RR3 Thurso	J0X3B0
138	Ouellette, Suzanne (F) C.P. 250 Thurso	J0X3B0	169	Raby, Jeannine (F) RR1 Thurso	J0X3B0
139	Ouellette, Josée (F) C.P. 250 Thurso	J0X3B0	170	Raby, Idéal (M) RR1 Thurso	J0X3B0
140	Parent, Yvon (M) RR1 Thurso	J0X3B0	171	Raby, Claudine (F) RR1 Thurso	J0X3B0
141	Parent, Madelaine (F) RR1 Thurso	J0X3B0	172	Raby, Ronald (M) RR1 Thurso	J0X3B0
142	Peloquin, Claude (M) RR3 Thurso	J0X3B0	173	Raby, Marguerite (F) RR1 Thurso	J0X3B0
143	Peloquin, Martha (F) RR3 Thurso	J0X3B0	174	Raby, Marcel (M) RR1 Thurso	J0X3B0
144	Prévost, Gilbert (M) RR3 Thurso	J0X3B0	175	Raby, Charles (M) RR1 Thurso	J0X3B0
145	Prévost, Mireille (F) RR3 Thurso	J0X3B0	176	Sylvestre, Richard (M) RR3 Thurso	J0X3B0
146	Prévost, Mario (M) RR3 Thurso	J0X3B0	177	Sylvestre, Monique (F) RR3 Thurso	J0X3B0
147	Poitras, Paul (M) RR3 Thurso	J0X3B0	178	Saumure, Gisèle (F) RR1 Thurso	J0X3B0
148	Pilon, Pierre (M) RR3 Thurso	J0X3B0	179	Thibaudeau, Bernard (M) RR1 Thurso	J0X3B0
149	Pilon, Monique (F) RR3 Thurso	J0X3B0	180	Thibaudeau, Mireille (F) RR1 Thurso	J0X3B0
150	Pilon, Gilberte (F) RR3 Thurso	J0X3B0	181	Tremblay, Françoise (F) RR3 Thurso	J0X3B0
151	Perras, Jean-Marc (M) C.P. 533 Thurso	J0X3B0	182	Thibaudeau, Marthe (F) RR1 Thurso	J0X3B0
152	Perras, Lilianne (F) C.P. 533 Thurso	J0X3B0	183	Thibaudeau, Damien (M) RR1 Thurso	J0X3B0
153	Perras, Carol (M) C.P. 533 Thurso	J0X3B0	184	Touchette, Marcel (M) RR1 Thurso	J0X3B0
154	Perras, Michel (M) C.P. 533 Thurso	J0X3B0	185	Touchette, Micheline (F) RR1 Thurso	J0X3B0
155	Perras, Sylvain (M) RR1 Thurso	J0X3B0	186	Turpin, Yolaine (F) C.P. 342 Thurso	J0X3B0

RURAL/RURALE		electoral district/circonscription	URBAN/URBAINE	
N° 2	page N° 3 of/de 3	Gatineau	N°	page N° of/de
polling division section de vote		certified certifié — signature(s)-enumerator(s) / signature(s)-recenseur(s)		polling division section de vote

F 303

PRELIMINARY LIST OF ELECTORS

85M-7-79

ELECTIONS CANADA

163638

LISTE PRÉLIMINAIRE DES ÉLECTEURS

This list of qualified electors for the polling division number as set out below was prepared for use at the pending federal election from information obtained at the enumeration and has been certified by the signature(s) below as to completeness and correctness so far as is possible.

La présente constitue la liste des électeurs de la section de vote dont le numéro apparaît plus bas préparée en vue de l'élection fédérale en cours d'après les renseignements recueillis lors du recensement. Le(s) recenseur(s) y a(ont) apposé sa(leur) signature, affirmant que cette liste est aussi complète et exacte que possible.

N°		N°
157	Charron Daniel(M) (R) Thurso JOX 3B0	

RURAL/RURALE	electoral district/circonscription	URBAN/URBAINE
N° 2 — page N° 4 of/de [illegible]	certified / certifié — signature(s)-enumerator(s) / signature(s)-recenseur(s): Laurent Raby	N° — page N° — of/de
polling division / section de vote		polling division / section de vote

F 303 - PRELIMINARY LIST OF ELECTORS

85M-7-79

163639

ELECTIONS CANADA

LISTE PRÉLIMINAIRE DES ÉLECTEURS

This list of qualified electors for the polling division number as set out below was prepared for use at the pending federal election from information obtained at the enumeration and has been certified by the signature(s) below as to completeness and correctness so far as is possible.

La présente constitue la liste des électeurs de la section de vote dont le numéro apparaît plus bas préparée en vue de l'élection fédérale en cours d'après les renseignements recueillis lors du recensement. Le(s) recenseur(s) y a(ont) apposé sa(leur) signature, affirmant que cette liste est aussi complète et exacte que possible.

N°		N°	
1	Auger, Luc (M) 306,Victoria,Thurso J0X 3B0	36	Chenier, Marie-Anne (F), 258, Victoria Thurso J0X 3B0
2	Abraham, Irene (F) 277,Abraham,ThursoJ0X3B0	37	Chenier, Aline (F) 258,Victoria Thurso J0X 3B0
3	Banning, Eileen (f) 288,Abraham, " J0X3B0	38	Chenier, Lionel (M) 97, Gustave Thurso J0X 3B0
4	Boucher, Madeleine (F)258,Amyot, " J0X 3B0	39	Chenier,Pierre (M) 97 Gustave Thurso J0X 3B0
5	Brule, Michel (M), 85 Gustave, ThursoJ0X 3B0	40	Chenier, Alice (F),97 Gustave Thurso J0X 3B0
6	Brule, Aline (F) 85 Gustave Thurso J0X 3B0	41	Chenier, Nicole (F)97 Gustave Thurso J0X 3B0
7	Bernier, Bertrand (M) 49 Galipeau Thurso (J0X 3B0	42	Campbell,Florence (F) 255 Amyot, Thurso J0X 3B0
8	Bernier, Claudette (F) 49, Galipeau Thurso J0X 3B0	43	Campbell, Vearn (M) 255 Amyot, Thurso J0X 3B0
9	Bernier, Michel (M) 33 Galipeau, Thurso J0X 3B0	44	Campbell, Francine (F) 255 Amyot Thurso J0X 3B0
10	Bernier,Fernand (M) 43, Galipeau Thurso J0X 3B0	45	Cardinal, Fernand (M) 85 des Pins, Thurso J0X 3B0
11	Bernier, Elise (F) 43,Galipeau, Thurso J0X 3B0	46	Cardinal, Jeannine (F) 85, des Pins Thurso J0X 3B0
12	Bernier, Yves (M) 43,Galipeau ThursoJ0X 3B0	47	Céré, Emile (M) 256,Hill,Thurso J0X 3B0
13	Bernier,Jacques (M) 43, Galipeau Thurso J0X 3B0	48	Céré, Françoise (F) 256,HillThurso J0X 3B0
14	Bernier, Georgette (F) 43, Galipeau Thurso J0X 3B0	49	Céré, François (M) 256 Hill, Thurso J0X 3B0
15	Barabé,Jacques (M) 59 Galipeau Thurso J0X 3B0	50	Céré, Sylvain (M) 256 Hill, Thurso J0X 3B0
16	Barabé,Raymonde (F)59 Galipeau Thurso J0X 3B0	51	Céré,Jean-Bernard (M) 81 Gustave Thurso J0X 3B0
17	Barabé, Martin (M) 59 Galipeau Thurso J0X 3B0	52	Céré, Pierrette (F) 81 Gustave Thurso J0X 3B0
18	Barabé, Dominique (F) 59 Galipeau Thurso J0X 3B0	53	Chartrand, Marcel (M) 264,Hill Thurso J0X 3B0
19	Bernier, Euclide (M) 67 Galipeau Thurso J0X 3B0	54	Chartrand, Lucille (F) 264,Hill Thurso J0X 3B0
20	Bernier, Helene (F) 67 Galipeau Thurso J0X 3B0	55	Chartrand, Line (F) 264 Hill,Thurso J0X 3B0
21	Bernier, Aurèle (M) 73,Galipeau Thurso J0X 3B0	56	Charron, Lucie (F) 257 Hill,Thurso J0X 3B0
22	Bernier, Nicole (F) 73,Galipeau Thurso J0X 3B0	57	Chevalier,Augustin (M) 258 Hill Thurso J0X 3B0
23	Bernier, Serge (M) 73 Galipeau Thurso J0X 3B0	58	Chevalier,Paulette (F) 258, Hill Thurso J0X 3B0
24	Buteau,Michel (M) 97, Galipeau Thurso J0X 3B0	59	Clément, Albina (F) 260 Hill,Thurso J0X 3B0
25	Buteau, Diane (F) 97, Galipeau Thurso J0X 3B0	60	Clément, Sylvain (M) 260 hill,ThursoJ0X 3B0
26	Bonneville, Normand (M) 274, Victoria Thurso J0X 3B0	61	Chatelain,Pierre-André (M) 103 Thomson Thurso J0X 3B0
27	Bonneville,Line (F) 274,Victoria Thurso J0X 3B0	62	Chatelain, Thérèse (F) 103 Thomson Thurso J0X 3B0
28	Blais, Serge (M) 268,Victoria Thurso J0X 3B0	63	Clermont, Gaston (M) 97 Howard, Thurso J0X 3B0
29	Benoit, Marcel (M) 112,Thomson Thurso J0X 3B0	64	Clermont, Blanche (F) 97 Howard, Thurso J0X 3B0
30	Benoit, Simone (F) 112,Thomson Thurso J0X 3B0	65	Chenier, Estelle (F) 276, Victoria Thurso J0X 3B0
31	Boyer, Sabourin, Sylvie (F) 100 Thomson Thurso J0X 3B0	66	Crispin,Richard (M) 87 Howard, Thurso J0X 3B0
32	Binette, Harvey (M) 94, Thomson, Thurso J0X 3B0	67	Dumouchel, Rosario (M) 250 Victoria Thurso J0X 3B0
33	Binette, Irene (F) 94, Thomson,Thurso J0X 3B0	68	Dumouchel, Jeannette (F) 250 Victoria Thurso J0X 3B0
34	Cloutier,Beatrice (F) 260,Amyot, Thurso J0X 3B0	69	Dumouchel, Murielle (F) 250 Victoria Thurso J0X 3B0
35	Cundasawmy, Eddy (M) 306,Victoria, Thurso J0X 3B0	70	Dumouchel, Denis (M) 250 Victoria Thurso J0X 3B0

RURAL/RURALE		electoral district/circonscription	URBAN/URBAINE	
N°	page	GATINEAU	N°	page
3	N° 1 of/de 4	certified signature(s) enumerator(s) / signature(s) recenseur(s) certifié		N° of/de
polling division section de vote		Laurence Purdy		polling division section de vote

F 303 **PRELIMINARY LIST OF ELECTORS**

85M-7-79

ELECTIONS CANADA

163640

LISTE PRÉLIMINAIRE DES ÉLECTEURS

This list of qualified electors for the polling division number as set out below was prepared for use at the pending federal election from information obtained at the enumeration and has been certified by the signature(s) below as to completeness and correctness so far as is possible.

La présente constitue la liste des électeurs de la section de vote dont le numéro apparaît plus bas préparée en vue de l'élection fédérale en cours d'après les renseignements recueillis lors du recensement. Le(s) recenseur(s) y a(ont) apposé sa(leur) signature, affirmant que cette liste est aussi complète et exacte que possible.

N°	
71	Deschambault,Marcel (M) 92 Gustave Thurso JOX 3BO
72	Deschambault, Marie (F) 92 Gustave Thurso JOX 3BO
73	Dupuis, Donald (M) 290 Victoria Thurso JOX 3BO
74	Dupuis, Simonne (F)290 Victoria Thurso JOX 3BO
75	Desrochers, Robert (M) 97, des Pins Thurso JOX 3BO
76	Desrochers, Rita (F) 97,des Pins, Thurso JOX 3BO
77	Deschatelets, Micheline (F) 86, des Pins Thurso JOX 3BO
78	Desjardins, Francine (F) 77A, Galipeau Thurso JOX 3BO
79	Dubé, Remi (M) 83, GalipeauThurso JOX 3BO
80	Dubé, Annette (F) 83,Galipeau Thurso JOX 3BO
81	D'Aragon, Gustave (M)87 Galipeau Thurso JOX 3BO
82	D'Aragon,Juliette (F) 87 Galipeau Thurso JOX 3BO
83	D'Aragon, Lucie (F) 87 Galipeau Thurso JOX 3BO
84	Deschambault, Laurent (M) 102, Thomson Thurso JOX 3BO
85	Deschambault, Marcia (F) 102, Thomson Thurso JOX 3BO
86	Dupuis, Jean-Claude (M) 81, Galipeau Thurso JOX 3BO
87	Deslauriers, Germain (M) 97 Thomson Thurso JOX 3BO
88	Deslauriers, Mariette (F) 97 Thomson Thurso JOX 3BO
89	Dumouchel, Lauria (F) 96 Howard, Thurso JOX 3BO
90	Dumoulin, Colette (F) 87 Howard, Thurso JOX 3BO
91	Dumouchel, Roger (M) 98 Howard,Thurso JOX 3BO
92	Dumouchel Rita (F) 98 Howard,Thurso JOX 3BO
93	Dumouchel, France (F) 98 Howard Thurso JOX 3BO
94	Fortin, Simone (F) 88 Gustave Thurso JOX 3BO
95	Groulx, Sylvie (F) 306 Victoria Thurso JOX 3BO
96	Gendron, Sylvie (F) 256 Hill,Thurso JOX 3BO
97	Groulx, Dnaiel (M) 75,Galipeau, Thurso JOX 3BO
98	Hayes, Réjane (F) 101,Thomson Thurso JOX 3BO
99	Joannis, Ghislain (M) 90 des Pins Thurso JOX 3BO
100	Joannis, Rita (F) 90 des pins,ThursoJOX 3BO
101	Joanisse,Jean-Paul (M) 284 Victoria, Thurso JOX 3BO
102	Joanisse, Lyse (F) 284 Victoria Thurso JOX 3BO
103	Lépine, Gaetan (M) 252 Victoria Thurso JOX 3BO
104	Lépine Yves (M) 252 Victoria Thurso JOX 3BO
105	Legault, Gilles (M) 260 Amyot, Thurso JOX 3BO
106	Legault, Diane (F) 260 Amyot, Thurso JOX 3BO
107	Laflamme, Marcel (M) 308 Victoria Thurso JOX 3BO
108	Laflamme, Jeanne (F) 308 Victoria Thurso JOX 3BO
109	Lanoie,Richard (M) 306 Victoria Thurso JOX 3BO
110	Lanoie, Louise (F) 306, Victoria Thurso JOX 3BO
111	Lefebvre, Diane (F) 306, Victoria Thurso JOX 3BO
112	Letang, Pierre (M) 98 des Pins Thurso JOX 3BO
113	Letang, Monique (F) 98 des Pins Thurso JOX 3BO
114	Lauzon, Lucien (M) 86A des Pins Thurso JOX 3BO
115	Lépine, Jean-Pierre (M) 84des Pins Thurso JOX 3BO
116	Lépine, Yvette (F) 84, des Pins Thurso JOX 3BO
117	Louiseize, Denis (M) 84 Gustave Thurso JOX 3BO
118	Louiseize, Colette (F) 84 Gustave Thurso JOX 3BO
119	Louiseize, Charles (M) 84 Gustave Thurso JOX 3BO
120	Lacelle, Paul (m) 83 Gustave Thurso JOX 3BO
121	Lacelle, Wilfrid (M) 83 Gustave Thurso JOX 3BO
122	Lacelle, Cécile (F) 83 Gustave Thurso JOX 3BO
123	Laviolette, Robina (F) 253 Amyot, Thurso JOX 3BO
124	Leblanc, Nelson (M) 251 Amyot, Thurso JOX 3BO
125	Leblanc, Fleurette (F) 251 Amyot, Thurso JOX 3BO
126	Leduc, Yvette (F) 93 Gustave,Thurso JOX 3BO
127	Lacombe, Yvon (M) 96 des PinsThurso JOX 3BO
128	Lacombe, Aline (F)96 des Pins,ThursoJOX 3BO
129	Lacasse,Claude (M) 257 Hill,Thurso JOX 3BO
130	Lemery, Mario (M) 259 Hill,Thurso JOX 3BO
131	Lemery, Lise (F) 259 Hill,Thurso JOX 3BO
132	Lavoie, Lorenzo (M) 15 Galipeau Thurso JOX 3BO
133	Lavoie , Cécile (F) 15 Galipeau Thurso JOX 3BO
134	Lepage, Marcel (M) 19 Galipeau Thurso JOX 3BO
135	Lepage, Luke (M) 19 Galipeau,Thurso JOX 3BO
136	Labelle, Yvon (M) 29 Galipeau,ThursoJOX 3BO
137	Labelle,Francine (F) 29 Galipeau Thurso JOX 3BO
138	Lafrance, Gérard (M) 29 Galipeau Thurso JOX 3BO
139	Lafrance, Rollande (F) 29 Galipeau Thurso JOX 3BO
140	Lafrance, Michel (M) 29 Galipeau Thurso JOX 3BO

RURAL/RURALE		electoral district/circonscription	URBAN/URBAINE	
N°	page	GATINEAU	N°	page
3	NR 2 of/de 4	certified / certifié signature(s)-enumerator(s) / signature(s)-recenseur(s)		N° of/de
polling division / section de vote		Laurance Purdy	polling division / section de vote	

F 303 **PRELIMINARY LIST OF ELECTORS**

85M-7-79

ELECTIONS CANADA

163641

LISTE PRÉLIMINAIRE DES ÉLECTEURS

This list of qualified electors for the polling division number as set out below was prepared for use at the pending federal election from information obtained at the enumeration and has been certified by the signature(s) below as to completeness and correctness so far as is possible.

La présente constitue la liste des électeurs de la section de vote dont le numéro apparaît plus bas préparée en vue de l'élection fédérale en cours d'après les renseignements recueillis lors du recensement. Le(s) recenseur(s) y a(ont) apposé sa(leur) signature, affirmant que cette liste est aussi complète et exacte que possible.

N°		N°	
141	Lafrance, Jocelyn (M) 55, Galipeau Thurso JOX 3BO	178	Purdy, Gérald (M) 254 Victoria Thurso JOX 3BO
142	Lafrance, Jean-Guy (M) 29 Galipeau Thurso JOX 3BO	179	Purdy, Peter (M) 254 Victoria Thurso JOX 3BO
143	Lemieux, Lise (F) 33 Galipeau Thurso JOX 3BO	180	Purdy, Helen (F) 254, Victoria Thurso JOX 3BO
144	Lauzon, André (M) 47 Galipeau Thurso JOX 3BO		
145	Lauzon, Manon (F) 47 Galipeau,ThursoJOX 3BO	181	Pomanville, Noel (M) 314, Victoria Thurso JOX 3BO
146	Lafontaine, Jean-Guy (M) 311 Perras Thurso JOX 3BO	182	Payer, Maurice (M) 310 Victoria Thurso JOX 3BO
147	Lafontaine, Marguerite (F) 311 Perras Thurso JOX 3BO	183	Pilon, Richard (M) 306 Victoria Thurso JOX 3BO
148	Lafontaine, Luc (M) 311 Perras,ThursoJOX 3BO		
149	Lepage, Germaine (F) 286 Victoria Thurso JOX 3BO	184	Prud'homme, Yvette (F) 300 Victoria Thurso JOX 3BO
150	Lanthier, Lionel (M) 63 Galipeau Thurso JOX 3BO	185	Parent, Euclide (M) 288 Victoria Thurso JOX 3BO
151	Lanthier, Lise (F) 63 Galipeau,ThursoJOX 3BO	186	Parent, Carmelle (F) 288 Victoria Thurso JOX 3BO
152	Lanthier, Jean (M) 63 GalipeauThurso JOX 3BO		
153	Labelle, Chantal (F) 75 Galipeau Thurso JOX 3BO	187	Pomainville, Marguerite (F) 92, des Pins Thurso JOX 3BO
154	Leduc, Hazel (F) 278 Victoria,ThursoJOX 3BO	188	Prévost, Jean (M) 80 Gustave, Thurso JOX 3BO
155	Lapierre, Denis (M) 265 Hill,Thurso JOX 3BO	189	Prévost, Rita (F) 80 Gustave,Thurso JOX 3BO
156	Labelle, Calixte (M) 101,Thomson Thurso JOX 3BO	190	Prévost, Sylvie (F) 80 Gustave,ThursoJOX 3BO
		191	Prévost, Michel (M) 80 Gustave,Thurso JOX 3BO
157	Labelle, Edouard (M) 101, Thomson Thurso JOX 3BO	192	Paul, André (M) 11 Galipeau,Thurso JOX 3BO
		193	Paul Hélène (F) 11 Galipeau Thurso JOX 3BO
158	Larose, Armand (M) 96 Thomson Thurso JOX 3BO	194	Périard, Jean-Yves (M) 53 Galipeau Thurso JOX 3BO
159	Lafrenière, René (M) 91 Victoria Thurso JOX 3BO	195	Périard, Mireille (F) 53 Galipeau Thurso JOX 3BO
160	Lafrenière, Jahel (F) 91 Victoria Thurso JOX 3BO	196	Paquette, Descoteaux (M) 61 Galipeau Thurso JOX 3BO
161	Legault, Adonial (M) 89 Howard, Thurso JOX 3BO	197	Paquette, Yvette (F) 61 galipeau Thurso JOX 3BO
162	Legault, Patricia (F) 89 Howard Thurso JOX 3BO	198	Paquette, Michèle (F) 61 Galipeau Thurso JOX 3BO
163	Legault, Richard (M) 89 Howard Thurso JOX 3BO	199	Paquette, André (M) 61 Galipeau Thurso JOX 3BO
164	Lamb, Frank (M) 93 Howard, Thurso JOX 3BO	200	Paquette, François (M) 61 Galipeau Thurso JOX 3BO
165	Lamb, Ora (F) 93 Howard Thurso JOX 3BO		
166	Matte, Yves (M) 51 Galipeau,ThursoJOX 3BO	201	Paquette, Gérard (M) 61 Galipeau Thurso JOX 3BO
167	MacKenzie, Tim (M) 101,Thomson Thurso JOX 3BO	202	Paquette, Marie (F) 61 Galipeau Thurso JOX 3BO
168	Ménard, Roger (M) 104 Thomson Thurso JOX 3BO	203	Perras, Rosaire (M) 99 Thomson Thurso JOX 3BO
169	Ménard, Adrienne (F) 104 Thomson Thurso JOX 3BO	204	Perras, Auger, Lynn (F) 99 Thomson Thurso JOX 3BO
170	MacLeod, Murdo (M) 277 Abraham, Thurso JOX 3BO	205	Portelance, Alain (M) 96 Thomson, Thurso JOX 3BO
171	Meloche, Maurice (M) 91 Howard Thurso JOX 3BO	206	Parisien, Gilles (M) 280 Victoria Thurso (JOX 3BO
172	Meloche, Françoise (F) 91 Howard Thurso JOX 3BO	207	Parisien, Nicole (F) 280 Victoria Thurso JOX 3BO
173	Ouellette, Roger (M) 100 Howard Thurso JOX 3BO	208	Pagé, René (M) 81 Galipeau, Thurso JOX 3BO
174	Ouellette, Audrey (F) 265 Hill, Thurso JOX 3BO	209	Pagé, Guy (M)276 Victoria Thurso JOX 3BO
		210	Pagé, Renée (F) 276 Victoria ThursoJOX 3BO
175	Purdy, Freeman (M) 254 Victoria, Thurso JOX 3BO	211	Robillard, René (M) 302 Victoria Thurso JOX 3BO
176	Purdy, Laurencia (F) 254 Victoria, Thurso JOX 3BO	212	Robillard, Collete (F) 302 Victoria Thuso JOX 3BO
177	Purdy, Michael (M) 254 Victoria Thurso JOX 3BO	213	Raby, Léandre (M) 91 des Pins,ThursoJOX 3BO

RURAL/RURALE		electoral district/circonscription	URBAN/URBAINE	
N°	page	GATINEAU	N°	page
3	N° 3 of/de 4	certified / certifié signature(s)-enumerator(s) / signature(s)-recenseur(s)		N° of/de
polling division / section de vote		Laurence Purdy	polling division / section de vote	

F 303 **PRELIMINARY LIST OF ELECTORS**

8 5M-7-79

ELECTIONS CANADA

LISTE PRÉLIMINAIRE DES ÉLECTEURS 163642

This list of qualified electors for the polling division number as set out below was prepared for use at the pending federal election from information obtained at the enumeration and has been certified by the signature(s) below as to completeness and correctness so far as is possible.

La présente constitue la liste des électeurs de la section de vote dont le numéro apparaît plus bas préparée en vue de l'élection fédérale en cours d'après les renseignements recueillis lors du recensement. Le(s) recenseur(s) y a(ont) apposé sa(leur) signature, affirmant que cette liste est aussi complète et exacte que possible.

N°	
214	Raby, Jeannette (F) 91 des Pins, Thurso J0X 3B0
215	Robillard, André (M) 57 Galipeau Thurso J0X 3B0
216	Robillard, Edna (F) 57 Galipeau Thurso J0X 3B0
217	Raby, Evangeline (F) 95 Thomson,ThursoJ0X 3B0
218	Roos, Patsy (F) 51 Galipeau, Thurso J0X 3B0
219	Roy, Hector (M) 105 Thomson Thurso J0X 3B0
220	Roy, Simone (F) 105 Thomson Thurso J0X 3B0
221	Roy, Hubert (M) 105 Thomson Thurso J0X 3B0
222	Roy, Carole (F) 105 Thomson Thurso J0X 3B0
223	Robillard, Jean-Marie (M) 106 Thomson Thurso J0X 3B0
224	Robillard, Manon (F) 106 Thomson Thurso J0X 3B0
225	Raby, Ovila (M) 280 Abraham Thurso J0X 3B0
226	Raby, Albertine (F) 280 Abraham Thurso J0X 3B0
227	Richer, Gaston (M) 98 Thomson Thurso J0X 3B0
228	Richer, Marie (F) 98 Thomson Thurso J0X 3B0
229	Smith, Vearn (M) 256 Victoria ThursoJ0X 3B0
230	Smith, Fernande (F) 256 Victoria Thurso J0X 3B0
231	Sabourin, Pierrette (F) 308A Victoria Thurso J0X 3B0
232	Savoyard, Réjean (M) 88 des Pins Thurso J0X 3B0
233	Savoyard, Marcel (M) 88 des Pins Thurso J0X 3B0
234	St-Denis, Gilberte (F) 262 Hill,Thurso J0X 3B0
235	St-Denis, Gaetan (M) 262 Hill Thurso J0XC 3B0
236	Sabourin, Richard (M) 315 Perras Thurso J0X 3B0
237	Savoyard, Aldoria (M) 73A Galipeau Thurso J0X 3ÇB0
238	Savoyard, May (F) 73A Galipeau ThursoJ0X 3B0
239	Savoyard, Robert (M) 73A Galipeau Thurso J0X 3B0
240	Savoyard, Richard (M) 77A Galipeau Thurso J0X 3B0
241	Sabourin, Jean-Guy (M) 108 Thomson Thurso J0X 3B0
242	Sabourin, Adele (F) 108 Thomson Thurso J0X 3B0
243	Thibaudeau, Clémence (F) 310 Victoria Thurso J0X 3B0
244	Turpin, Rosia (F) 90 des Pin Thurso J0X 3B0
245	Touchette, Johanne (F) 315 Perras Thurso J0X 3B0
246	Touchette, Albert (M) 63 Galipeau Thurso J0X 3B0
247	Touchette, Gabrielle (F) 63 Galipeau Thurso J0X 3B0
248	Touchette, Aldège (M) 77 Galipeau Thurso J0X 3B0
249	Touchette, Bertha (F) 77 Galipeau Thurso J0X 3B0
250	Thivierge, Philippe (M) 278 Abraham, Thurso J0X 3B0
251	Thivierge, Laurette (F) 278 Abraham, Thuso Thurso J0X 3B0
252	Turpin, Marie-France (F) 83 Gustave Thurso J0X 3B0
253	Varin, Berthe (F) 88 des Pins, Thurso J0X3B0
254	Varin, Lionel (M) 67 Galipeau ThursoJ0X 3B0
255	Varin, Huguette (F) 67 Galipeau Thurso J0X 3B0
256	Varin, Guylaine (F) 67 Galipeau Thurso J0X 3B0
257	Varin, Jean (M) 67 Galipeau Thurso J0X 3B0

RURAL/RURALE			electoral district/circonscription	URBAN/URBAINE	
N°	page		GATINEAU	N°	page
3	N° 4	of/de 4	certified / certifié signature(s)-enumerator(s) / signature(s)-recenseur(s)		N° of/de
polling division / section de vote			Laurence Purdy		polling division / section de vote

F 303

PRELIMINARY LIST OF ELECTORS

ELECTIONS CANADA

LISTE PRÉLIMINAIRE DES ÉLECTEURS

163643

8 5M-7-79

This list of qualified electors for the polling division number as set out below was prepared for use at the pending federal election from information obtained at the enumeration and has been certified by the signature(s) below as to completeness and correctness so far as is possible.

La présente constitue la liste des électeurs de la section de vote dont le numéro apparaît plus bas préparée en vue de l'élection fédérale en cours d'après les renseignements recueillis lors du recensement. Le(s) recenseur(s) y a(ont) apposé sa(leur) signature, affirmant que cette liste est aussi complète et exacte que possible.

N°			N°		
1	Amyot, Thérèse (F) 350 Desrosiers, Thurso.	J0X 3B0	31	Bergeron, Colette (F) 402 Victoria, Thurso	J0X 3B0
2	Amyot, Linda (F) 350 Desrosiers, Thurso	J0X 3B0	32	Bergeron Sylvie (F) 402 Victoria, Thurso	J0X 3B0
3	Amyot, Gilles (M) 350 Desrosiers, Thurso	J0X 3B0	33	Bergeron, Marc (M) 402 Victoria, Thurso	J0X 3B0
4	Amyot, Yves (M) 350 Desrosiers, Thurso	J0X 3B0	34	Bergeron Chantal (F) 402 Victoria, Thurso	J0X 3B0
5	Aubry, Albert (M) 378 Victoria Apt 4 Thurso	J0X 3B0	35	Boucher, Armand (M) 410 Victoria, Thurso	J0X 3B0
6	Aubry, Linda (F) 378 Victoria Apt 4 Thurso	J0X 3B0	36	Boucher, Elodia (F) 410 Victoria, Thurso	J0X 3B0
7	Aubry, Lauretta (F) 378 Victoria Apt 4 Thurso	J0X 3B0	37	Boucher, Joanne (F) 410 Victoria, Thurso	J0X 3B0
8	Arthurs, Donald (M) 440 Victoria Apt 5 Thurso	J0X 3B0	38	Binette, Brenda (F) 416A Victoria, Thurso	J0X 3B0
9	Arthurs, Katy (F) 440 Victoria Apt 5 Thurso	J0X 3B0	39	Berger, Pierre (M) 438 Victoria, Thurso	J0X 3B0
10	Bernier, Marcel (M) 64 Galipeau, Thurso	J0X 3B0	40	Berger, Colombe (F) 438 Victoria, Thurso	J0X 3B0
11	Bernier, Huguette (F) 64 Galipeau, Thurso	J0X 3B0	41	Blais, René (M) 389 Victoria, Thurso	J0X 3B0
12	Bernier, Sylvie (F) 64 Galipeau, Thurso	J0X 3B0	42	Blais, Maria (F) 389 Victoria, Thurso	J0X 3B0
13	Bernier Richard (M) 349 Desrosiers, Thurso	J0X 3B0	43	Chénier, Rolland (M) 60 Galipeau, Thurso	J0X 3B0
14	Bernier, Armand (M) 74 Galipeau, Thurso	J0X 3B0	44	Chénier, Jeanne (F) 60 Galipeau, Thurso	J0X 3B0
15	Bernier, Raynald (M) 74 Galipeau, Thurso	J0X 3B0	45	Chénier, André (M) 60 Galipeau, Thurso	J0X 3B0
16	Bernier, Claire (F) 74 Galipeau, Thurso	J0X 3B0	46	Cardinal, Paul Emile (M) 88 Galipeau, Thurso	J0X 3B0
17	Bélair, Alain (M) 82 Galipeau, Thurso	J0X 3B0	47	Cardinal, Rachelle (F) 88 Galipeau, Thurso	J0X 3B0
18	Brisson, Claude (M) 340 Desrosiers, Thurso	J0X 3B0	48	Carrière, Jean Louis (M) 48 Galipeau, Thurso	J0X 3B0
19	Brisson, Denise (F) 340 Desrosiers, Thurso	J0X 3B0	49	Carrière, Ghislaine (F) 48 Galipeau, Thurso	J0X 3B0
20	Boily, Jean (M) 56 Galipeau, Thurso	J0X 3B0	50	Charette, Gilles (M) 326 Victoria, Thurso	J0X 3B0
21	Boyer, Mario (M) 380 Victoria Apt3 Thurso	J0X 3B0	51	Chatelain, Michel(M) 331 Desrosiers, Thurso	J0X 3B0
22	Binette, Dolorès (F) 356 Victoria, Thurso	J0X 3B0	52	Coulombe, Denis (M) 360 Victoria, Thurso	J0X 3B0
23	Bonneville, Luc (M) 380 Victoria, Thurso	J0X 3B0	53	Coulombe Madeleine (F) 360 Victoria, Thurso	J0X 3B0
24	Bonneville, Lorraine (F) 380 Victoria, Thurso	J0X 3B0	54	Coulombe, Richard (M) 360 Victoria, Thurso	J0X 3B0
25	Bonneville André, (M) 384 Victoria, Thurso	J0X 3B0	55	Coulombe, Marie Josée (F) 360 Victoria, Thurso	J0X 3B0
26	Bonneville, Thérèse (F) 384 Victoria, Thurso	J0X 3B0	56	Chartrand, Lorenzo (M) 408 Victoria, Thurso	J0X 3B0
27	Bonneville, Jean (M) 400 Victoria, Thurso	J0X 3B0	57	Chartrand, Dorina (F) 408 Victoria, Thurso	J0X 3B0
28	Bonneville, Claire (F) 400 Victoria, Thurso	J0X 3B0	58	Chartrand, Benoit (M) 408B Victoria, Thurso	J0X 3B0
29	Bonneville, Jocelyn (M) 400 Victoria, Thurso	J0X 3B0	59	Cooke, Marie Marthe (F) 410A Victoria, Thurso	J0X 3B0
30	Bergeron, Guy (M) 402 Victoria, Thurso	J0X 3B0	60	Chénier, Sylvain (M) 412A Victoria, Thurso	J0X 3B0

RURAL/RURALE		electoral district/circonscription	URBAN/URBAINE	
N°	page	Gatineau	N°	page
4	N°1 of/de 5	certified signature(s)-enumerator(s) / signature(s)-recenseur(s) certifié		N° of/de
polling division section de vote			polling division section de vote	

F 303 **PRELIMINARY LIST OF ELECTORS**

8.5M-7-79

ELECTIONS CANADA

LISTE PRÉLIMINAIRE DES ÉLECTEURS 163644

This list of qualified electors for the polling division number as set out below was prepared for use at the pending federal election from information obtained at the enumeration and has been certified by the signature(s) below as to completeness and correctness so far as is possible.

La présente constitue la liste des électeurs de la section de vote dont le numéro apparaît plus bas préparée en vue de l'élection fédérale en cours d'après les renseignements recueillis lors du recensement. Le(s) recenseur(s) y a(ont) apposé sa(leur) signature, affirmant que cette liste est aussi complète et exacte que possible.

N°		
61	Chartrand, Guy (M)	
	422 Victoria, Thurso	JOX 3BO
62	Chartrand, Sonia (F)	
	422 Victoria, Thurso	JOX 3BO
63	Coggins, Roger (M)	
	431 A Victoria, Thurso	JOX 3BO
64	Cloutier, Pierre (M)	
	424 Victoria, Thurso	JOX 3BO
65	Dumouchel, Gilles (M)	
	28 Galipeau, Thurso	JOX 3BO
66	Dumouchel, Andrée (F)	
	28 Galipeau, Thurso	JOX 3BO
67	Dumouchel, Alain (M)	
	28 Galipeau, Thurso	JOX 3BO
68	Dumouchel, Yves (M)	
	28 Galipeau, Thurso	JOX 3BO
69	D'Aragon, Lorette (F)	
	76 Galipeau, Thurso	JOX 3BO
70	Dupont, Reina (F)	
	334 Victoria, Thurso	JOX 3BO
71	D'Aragon, France (F)	
	76 Galipeau, Thurso	JOX 3BO
72	Désautels, Denise (F)	
	82B Galipeau, Thurso	JOX 3BO
73	Desnoyers, Johanne (F)	
	83 Portelance, Thurso	JOX 3BO
74	Dumouchel, Jeannette (F)	
	356 Victoria, Thurso	JOX 3BO
75	Desjardins, Rose Aimée (F)	
	356 Victoria, Thurso	JOX 3BO
76	Dupont, Gaétan (M)	
	366 Victoria, Thurso	JOX 3BO
77	Dupont, Edmonde (F)	
	366 Victoria, Thurso	JOX 3BO
78	Duguay, Emile (M)	
	368 Victoria, Thurso	JOX 3BO
79	Duguay, Yvette (F)	
	368 Victoria, Thurso	JOX 3BO
80	Desrochers, Yvon (M)	
	384 Victoria, Thurso	JOX 3BO
81	Desrochers, Suzanne (F)	
	384 Victoria, Thurso	JOX 3BO
82	Ducharme, Jacqueline (F)	
	434 Victoria, Thurso	JOX 3BO
83	Dupuis, Jean Louis (M)	
	436 Victoria, Thurso	JOX 3BO
84	Dubois, Thérèse (F)	
	413A Victoria, Thurso	JOX 3BO
85	Deschambault, Germain (M)	
	393 Victoria, Thunrso	JOX 3BO
86	Deschambault, Béatrice (F)	
	393 Victoria, Thurso	JOX 3BO
87	Dumouchel, Charles (M)	
	387 Victoria, Thurso	JOX 3BO
88	Dumouchel, Rita (F)	
	387 Victoria, Thurso	JOX 3BO
89	Dumouchel, Richard (M)	
	387 Victoria, Thurso	JOX 3BO
90	Dumouchel, Chantal (F)	
	387 Victoria, Thurso	JOX 3BO
91	Dumouchel, Suzie (F)	
	387 Victoria, Thurso	JOX 3BO
92	Denis, Luc (M)	
	440 Victoria, Thurso	JOX 3BO
93	Desrosiers, Sylvie (F)	
	443 Victoria, Thurso	JOX 3BO
94	Desjardins, Pierre (M)	
	443 Victoria, Thurso	JOX 3BO
95	Ducharme, Simonne (F)	
	431 Victoria, Thurso	JOX 3BO
96	Deschatelets, Alcide (M)	
	402 Victoria, Thurso	JOX 3BO
97	Deschatelets, Madeleine (F)	
	402 Victoria, Thurso	JOX 3BO
98	Deschatelets, Simon (M)	
	402 Victoria, Thurso	JOX 3BO
99	Deschatelets, Pierre (M)	
	402 Victoria, Thurso	JOX 3BO
100	Deschatelets, Brigette (F)	
	402 Victoria, Thurso	JOX 3BO
101	Deschatelets, Lise (F)	
	402 Victoria, Thurso	JOX 3BO
102	Ducharme, Jean Guy (M)	
	431 Victoria, Thurso	JOX3BO
103	Gagné, Maurice (M)	
	96 Galipeau, Thurso	JOX 3BO
104	Gagné, Rachelle (F)	
	96 Galipeau, Thurso	JOX 3BO
105	Gagné, Ninon (F)	
	96 Galipeau, Thurso	JOX 3BO
106	Groulx, Gabrielle (F)	
	66 Galipeau, Thurso	JOX 3BO
107	Gauthier, Oliva (M)	
	356 Victoria, Thurso	JOX 3BO
108	Gibeau, Guylaine (F)	
	326 Victoria, Thurso	JOX 3BO
109	Gagnon, Guylaine (F)	
	56 Galipeau, Thurso	JOX 3BO
110	Gagné, Cristine (F)	
	440 Victoria, Thurso	JOX 3BO
111	Groulx, Cristine (F)	
	429 Victoria, Thurso	JOX 3BO
112	Hayes, Richard (M)	
	341A Desrosiers, Thurso	JOX 3BO
113	Hayes, Francine (F)	
	341A Desrosiers, Thurso	JOX 3BO
114	Hotte, Raynald (M)	
	88 Portelance, Thurso	JOX 3BO
115	Hunault, Robert (M)	
	354 Desrosiers, Thurso	JOX 3BO
116	Joannis, Marcel (M)	
	339 Desrosiers, Thurso	JOX 3BO
117	Joannis, France (F)	
	339 Desrosiers, Thurso	JOX 3BO
118	Kané, Patrick, (M)	
	334 Desrosiers, Thurso	JOX 3BO
119	Kerr, Gerald (M)	
	100 Portelance, Thurso	JOX 3BO
120	Kerr, Noella (F)	
	100 Portelance, Thurso	JOX 3BO

RURAL/RURALE			electoral district/circonscription	URBAN/URBAINE	
N°	page		Gatineau	N°	page
4	N° 2	of/de 5	certified / certifié signature(s)-enumerator(s) / signature(s)-recenseur(s)		N° of/de
polling division / section de vote				polling division / section de vote	

F 303 **PRELIMINARY LIST OF ELECTORS**

85M-7-79

ELECTIONS CANADA

163645

LISTE PRÉLIMINAIRE DES ÉLECTEURS

This list of qualified electors for the polling division number as set out below was prepared for use at the pending federal election from information obtained at the enumeration and has been certified by the signature(s) below as to completeness and correctness so far as is possible.

La présente constitue la liste des électeurs de la section de vote dont le numéro apparaît plus bas préparée en vue de l'élection fédérale en cours d'après les renseignements recueillis lors du recensement. Le(s) recenseur(s) y a(ont) apposé sa(leur) signature, affirmant que cette liste est aussi complète et exacte que possible.

N°			N°		
121	Lafrance, René (M) 72 Galipeau, Thurso	J0X 3B0	151	Labelle, Carmen (F) 372 Victoria, Thurso	J0X 3B0
122	Lafrance, Gaetanne(F) 72 Galipeau, Thurso	J0X 3B0	152	Legault, Marguerite (F) 398 Victoria, Thurso	J0X 3B0
123	Lafrance, Gilles (M) 72 Galipeau, Thurso	J0X 3B0	153	Leduc, Dolorès (F) 398 Victoria, Thurso	J0X 3B0
124	Lafrance, Chantal (F) 72 Galipeau, Thurso	J0X 3B0	154	Labrosse, Florence, (F) 410 Victoria, Thurso	J0X 3B0
125	Legault, Gaston (M) 90 Galipeau, Thurso	J0X 3B0	155	Lafleur, Jacques (M) 422 Victoria, Thurso	J0X 3B0
126	Legault, Pierrette (F) 90 Galipeau, Thurso	J0X 3B0	156	Leduc, Paul André (M) 405 Victoria, Thurso	J0X 3B0
127	Legault, Yvan (M) 90 Galipeau, Thurso	J0X 3B0	157	Leduc, Jeannette (F) 405 Victoria, Thurso	J0X 3B0
128	Legault, Claude (M) 90 Galipeau, Thurso	J0X 3B0	158	Lefebvre, Léopold (M) 397 Victoria, Thurso	J0X 3B0
129	Lagault, Michel (M) 90 Galipeau, Thurso	J0X 3B0	159	Labrosse, Georges (M) 385 Victoria, Thurso	J0X 3B0
130	Labelle, Marcelle (F) 88A Galipeau, Thurso	J0X 3B0	160	Labrosse, Claudette (F) 385 Victoria, Thurso	J0X 3B0
131	Legault, Lucien (M) 100 Galipeau, Thurso	J0X 3B0	161	Lafrenière, Luc (M) 440 Victoria, Thurso	J0X 3B0
132	Legault, Georgette (F) 100 Galipeau, Thurso	J0X 3B0	162	Lafrenière, Brigitte (F) 440 Victoria, Thurso	J0X 3B0
133	Leblanc, Colette (F) 82 Galipeau, Thurso	J0X 3B0	163	Larose, Robert (M) 429 Victoria Apt 4 Thurso	J0X 3B0
134	Laberge, Marcel (M) 84 Galipeau, Thurso	J0X 3B0	164	Lirette, Sylvie (F) 429 Victoria Apt 4 Thurso	J0X 3B0
135	Leblanc, Nicole (F) 334 Desrosiers, Thurso	J0X 3B0	165	Lalande, Emile (M) 407 Victoria, Thurso	J0X 3B0
136	Leblanc, Denis (M) 334 Desrosiers, Thurso	J0X 3B0	166	Lalande, Béatrice (F) 407 Victoria, Thurso	J0X 3B0
137	Lyons, Allison, (M) 333 Desrosiers, Thurso	J0X 3B0	167	Moncion, Emile (M) 356 Victoria, Thurso	J0X 3B0
138	Lyons, Lucie (F) 333 Desrosiers, Thurso	J0X 3B0	168	Maisonneuve, Robert (M) 90 Galipeau, Thurso	J0X 3B0
139	Labelle, Rolland (M) 333 Desrosiers, Thurso	J0X 3B0	169	Maisonneuve, Rollande (F) 90 Galipeau, Thurso	J0X 3B0
140	Labelle, Moise (M) 347 Desrosiers, Thurso	J0X 3B0	170	Mathurin, Michel (M) 440 Victoria Apt 4 Thurso	J0X 3B0
141	Laflamme, Richard (M) 351 Desrosiers, Thurso	J0X 3B0	171	Migneault, Rose (F) 431 A Victoria, Thurso	J0X 3B0
142	Laflamme, Diane (F) 351 Desrosiers, Thurso	J0X 3B0	172	Payer, Claude (M) 84 Galipeau, Thurso	J0X 3B0
143	Laberge, Denise (F) 88 Portelance, Thurso	J0X 3B0	173	Payer, Danielle (F) 84 Galipeau, Thurso	J0X 3B0
144	Lafrance, Rose (F) 356 Victoria, Thurso	J0X 3B0	174	Pagé, Ernest (M) 86 Galipeau, Thurso	J0X 3B0
145	Leduc, Thérèse (F) 356 Victoria, Thurso	J0X 3B0	175	Pagé, Jeannine (F) 86 Galipeau, Thurso	J0X 3B0
146	Lavigne, Jean Baptiste (M) 356 Victoria, Thurso	J0X 3B0	176	Prévost, Jean Paul (M) 346 Desrosiers, Thurso	J0X 3B0
147	Laplante, Fernand (M) 327 Desrosiers, Thurso	J0X 3B0	177	Prévost, Pierrette (F) 346 Desrosiers, Thurso	J0X 3B0
148	Laplante, Yvette (F) 327 Desrosiers, Thurso	J0X 3B0	178	Parent, Denise (F) 342 Desrosiers, Thurso	J0X 3B0
149	Legault, Sylvain (M) 90 Galipeau, Thurso	J0X 3B0	179	Parent, Louise (F) 342 Desrosiers, Thurso	J0X 3B0
150	Labelle, jéovah (M) 372 Victoria, Thurso	J0X 3B0	180	Parent, Guy (M) 342 Desrosiers, Thurso	J0X 3B0

RURAL/RURALE			electoral district/circonscription	URBAN/URBAINE	
N°	page		Gatineau	N°	page
4	N° 3	of/de 5	certified signature(s)-enumerator(s) / signature(s)-recenseur(s) certifié		N° of/de
polling division section de vote				polling division section de vote	

F 303 **PRELIMINARY LIST OF ELECTORS**

85M-7-79

ELECTIONS CANADA

LISTE PRÉLIMINAIRE DES ÉLECTEURS

- 163646

This list of qualified electors for the polling division number as set out below was prepared for use at the pending federal election from information obtained at the enumeration and has been certified by the signature(s) below as to completeness and correctness so far as is possible.

La présente constitue la liste des électeurs de la section de vote dont le numéro apparaît plus bas préparée en vue de l'élection fédérale en cours d'après les renseignements recueillis lors du recensement. Le(s) recenseur(s) y a(ont) apposé sa(leur) signature, affirmant que cette liste est aussi complète et exacte que possible.

N°			N°		
181	Parent, Jacques (M)		211	Robillard, Lise (F)	
	342 Desrosiers, Thurso	JOX 3BO		337 Desrosiers, Thurso	JOX 3BO
182	Prévost, Dorina (F)		212	Roy, Dollard (M)	
	348 Desrosiers, Thurso	JOX 3BO		340 Desrosiers, Thurso	JOX 3BO
183	Prévost, Michel (M)		213	Roy, Gisèle (F)	
	348 Desrosiers, Thurso	JOX 3BO		340 Desrosiers, Thurso	JOX 3BO
184	Parent, Denis (M)		214	Roy, Rodolphe (M)	
	341 Desrosiers, Thurso	JOX 3BO		343 Desrosiers, Thurso	JOX 3BO
185	Parent, Marie Rose (F)		215	Roy, Yvonne (F)	
	341 Desrosiers, Thurso	JOX 3BO		343 Desrosiers, Thurso	JOX 3BO
186	Paul, Pierrette (F)		216	Roy, Sylvain (M)	
	347 Desrosiers, Thurso	JOX 3BO		343 Desrosiers, Thurso	JOX 3BO
187	Paul, Oscar (M)		217	Roy, Ernest (M)	
	349 Desrosiers, Thurso	JOX 3BO		352A Desrosiers, Thurso	JOX 3BO
188	Paul, Diane (F)		218	Roy, Alexandrine (F)	
	349 Desrosiers, Thurso	JOX 3BO		352A Desrosiers, Thurso	JOX 3BO
189	Parent, Yvon (M)		219	Roy, Carole (F)	
	353 Desrosiers, Thurso	JOX 3BO		352 Desrosiers, Thurso	JOX 3BO
190	Parent, Ghislain (M)		220	Roy, Lucie (F)	
	353 Desrosiers, Thurso	JOX 3BO		352A Desrosiers, Thurso	JOX 3BO
191	Parent, Gilles (M)		221	Roy, Pierre (M)	
	353 Desrosiers, Thurso	JOX 3BO		352A Desrosiers, Thurso	JOX 3BO
192	Parent, Paulette (F)		222	Roy, Linda (F)	
	353 Desrosiers, Thurso	JOX 3BO		352A Desrosiers, Thurso	JOX 3BO
193	Parent, Claudette (F)		223	Richer, Réjean (M)	
	85 Portelance, Thurso	JOX 3BO		352 Desrosiers, Thurso	JOX 3BO
194	Parisien, Cyprien (M)		224	Richer, Serge (M)	
	356 Victoria, Thurso	JOX 3BO		83 Portelance, Thurso	JOX 3BO
195	Perras, Edgar (M)		225	Roy, Rhéo (M)	
	332 Victoria, Thurso	JOX 3BO		42 Galipeau, Thurso	JOX 3BO
196	Pilon, Aquila (M)		226	Roy, Paulette (F)	
	380 Victoria, Thurso	JOX 3BO		42 Galipeau, Thurso	JOX 3BO
197	Pilon, Isabelle (F)		227	Roy, Mario (M)	
	374 Victoria, Thurso	JOX 3BO		42 Galipeau, Thurso	JOX 3BO
198	Perras, Robert (M)		228	Roy, Denis (M)	
	420 Victoria, Thurso	JOX 3BO		42 Galipeau, Thurso	JOX 3BO
199	Perras, Normande (F)		229	Roy, Nicole (F)	
	420 Victoria, Thurso	JOX 3BO		42 Galipeau, Thurso	JOX 3BO
200	Prévost, Alain (M)		230	Robitaille, Louise (F)	
	440 Victoria, Thurso	JOX 3BO		92 Galipeau, Thurso	JOX 3BO
201	Prévost, Martine (F)		231	Roy, Ginette (F)	
	440 Victoria, Thurso	JOX 3BO		354 Desrosiers, Thurso	JOX 3BO
202	Pagé, Monique (F)		232	Ranger, Rollande (F)	
	429 Victoria, Thurso	JOX 3BO		364 Victoria, Thurso	JOX 3BO
203	Quinn, Paulette (F)		233	Ranger, Nicole (F)	
	413 Victoria, Thurso	JOX 3BO		364 Victoria, Thurso	JOX 3BO
204	Roy, Léo (M)		234	Raby, Léonard (M)	
	332 Desrosiers, Thurso	JOX 3BO		386 Victoria, Thurso	JOX 3BO
205	Roy, Monique (F)		235	Raby, Carole (F)	
	332 Desrosiers, Thurso	JOX 3BO		386 Victoria, Thurso	JOX 3BO
206	Richer, Maurice (M)		236	Raby, Jean (M)	
	82 Galipeau, Thurso	JOX 3BO		398B Victoria, Thurso	JOX 3BO
207	Rodgers, Renaud (M)		237	Raby, Line (F)	
	46 Galipeau, Thurso	JOX 3BO		398B Victoria, Thurso	JOX 3BO
208	Rodgers, Pierrette (F)		238	Raby, Charles Emile (M)	
	46 Galipeau, Thurso	JOX 3BO		438 Victoria, Thurso	JOX 3BO
209	Rodgers, Michel (M)		239	Robillard, Sylvain (M)	
	46 Galipeau, Thurso	JOX 3BO		440 Victoria Apt 2 Thurso	JOX 3BO
210	Robillard, Robert (M)		240	Robillard, Sylvie (F)	
	337 Desrosiers, Thurso	JOX 3BO		440 Victoria, Apt2 Thurso	JOX 3BO

RURAL/RURALE			electoral district/circonscription	URBAN/URBAINE	
N°	page		Gatineau	N°	page
4	N° 4	of/de 5			N° of/de
polling division section de vote			certified signature(s)-enumerator(s) / signature(s)-recenseur(s) certifié	polling division section de vote	

F 303 **PRELIMINARY LIST OF ELECTORS**

8.5M-7-79

ELECTIONS CANADA

163647

LISTE PRÉLIMINAIRE DES ÉLECTEURS

This list of qualified electors for the polling division number as set out below was prepared for use at the pending federal election from information obtained at the enumeration and has been certified by the signature(s) below as to completeness and correctness so far as is possible.

La présente constitue la liste des électeurs de la section de vote dont le numéro apparaît plus bas préparée en vue de l'élection fédérale en cours d'après les renseignements recueillis lors du recensement. Le(s) recenseur(s) y a(ont) apposé sa(leur) signature, affirmant que cette liste est aussi complète et exacte que possible.

N°			N°
241	Ranger, Jean Marie (M)		
	409 Victoria, Thurso	JOX 3BO	
2428	Ranger, Rachelle (F)		
	409 Victoria, Thurso	JOX 3BO	
243	Roy, Gilles (M)		
	441 Victoria, Thurso	JOX 3BO	
244	Roy, Ginette (F)		
	441 Victoria, Thurso	JOX 3BO	
245	Ranger, Bernard (M)		
	429 Victoria, Thurso	JOX 3BO	
246	Savoyard, Luc (M)		
	44 Galipeau, Thurso	JOX 3BO	
247	Savoyard, Ginette (F)		
	44 Galipeau, Thurso	JOX 3BO	
248	Sabourin, Exilia (F)		
	404 Victoria, Thurso	JOX 3BO	
249	Sabourin, Jeannette (F)		
	406 Victoria, Thurso	JOX 3BO	
250	Sabourin, Diane (F)		
	406 Victoria, Thurso	JOX 3BO	
251	Séguin, Ghislain (M)		
	412 Victoria, Thurso	JOX 3BO	
252	Séguin, Madeleine (F)		
	412 Victoria, Thurso	JOX 3BO	
253	Simpson, Douglas (M)		
	433 Victoria, Thurso	JOX 3BO	
254	Simpson, Jeanne (F)		
	433 Victoria, Thurso	JOX 3BO	
255	Thompson, Loyal (M)		
	94 Galipeau, Thurso	JOX 3BO	
256	Thompson, Olive (F)		
	94 Galipeau, Thurso	JOX 3BO	
257	Thompson Alexandre (M)		
	90 Portelance, Thurso	JOX 3BO	
258	Thompson, Anne (F)		
	90 Portelance, Thurso	JOX 3BO	
259	Touchette, Oscar (M)		
	336 Desrosiers, Thurso	JOX 3BO	
260	Touchette, Rita (F)		
	336 Desrosiers, Thurso	JOX 3BO	
261	Tougas, Euclide (M)		
	356 Victoria, Thurso	JOX 3BO	
262	Tougas, Dolorès (F)		
	356 Victoria, Thurso	JOX 3BO	
263	Tougas, Denis (M)		
	356 Victoria, Thurso	JOX 3Bo	
264	Tougas, Gisèle (F)		
	356 Victoria, Thurso	Jox 3BO	
265	Thompson, Sylvie (F)		
	408B Victoria, Thurso	JOX 3BO	
266	Turgeon, Guy (M)		
	416 Victoria, Thurso	JOX 3BO	
267	Turgeon, Louisette (F)		
	416 Victoria, Thurso	JOX 3BO	
268	Tessier, Johanne (F)		
	429 Victoria, Thurso	JOX 3BO	
269	Warburton, Andrée (F)		
	22 Galipeau, Thurso	JOX 3BO	

RURAL/RURALE

N° 4 page N° 5 of/de 5

polling division / section de vote

electoral district/circonscription: Gatineau

certified / certifié signature(s)-enumerator(s) /signature(s)-recenseur(s)

URBAN/URBAINE

N° page N° of/de

polling division / section de vote

163648

F 303 **PRELIMINARY LIST OF ELECTORS**

ELECTIONS CANADA

LISTE PRÉLIMINAIRE DES ÉLECTEURS

8.5M-7-79

This list of qualified electors for the polling division number as set out below was prepared for use at the pending federal election from information obtained at the enumeration and has been certified by the signature(s) below as to completeness and correctness so far as is possible.

La présente constitue la liste des électeurs de la section de vote dont le numéro apparaît plus bas préparée en vue de l'élection fédérale en cours d'après les renseignements recueillis lors du recensement. Le(s) recenseur(s) y a(ont) apposé sa(leur) signature, affirmant que cette liste est aussi complète et exacte que possible.

N°		N°	
1	Aubin, Michèl (M) 363 Desaulnac Thurso JOX 3B0	32	Campeau, Paul-Emile (M)150 Alexandre Thurso JOX 3B0
2	Aubin, Suzanne (F) 363 Desaulnac Thurso " "	33	Campeau, Rita (F) 150 Alexandre Thurso " "
3	Aubin, Claire (F) 147 Alexandre Thurso " "	34	Couillard, Aimé (M) 129 Alexandre Thurso " "
4	Aubin, Guylaine (F) 147 Alexandre Thurso " "	35	Couillard, Emilda (F) 129 Alexandre Thurso " "
5	Aubin, Denis (M) 147 Alexandre Thurso " "	36	Chartrand, Gaétan (M) 157 Gagnon Thurso " "
6	Aubin, Nicole (F) 147 Alexandre Thurso " "	37	Chartrand, Alma (F) 157 Gagnon Thurso " "
7	Angrignon, Gilles (M) 135 Alexandre Thurso " "	38	Chartrand, Charles (M) 157 Gagnon Thurso " "
8	Abel, Denis (M) 149 Chartrand Thurso " "	39	Charlebois, Marcel (M) 160 Gagnon Thurso " "
9	Abel, Jacqueline (F) 149 Chartrand Thurso " "	40	Charlebois, Madeleine (F) 160 Gagnon Thurso " "
10	Beaulne, Roméo (M) 368 Desaulnac Thurso " "	41	Charlebois, Claude (M) 160 Gagnon Thurso " "
11	Beaulne, Emilia (F) 368 Desaulnac Thurso " "	42	Clément, Fernand (M) 135 Alexandre Thurso " "
12	Bédard, Richard (M) 370 Desaulnac Thurso " "	43	Clément, Anita (F) 135 Alexandre Thurso " "
13	Bédard, Stella (F) 370 Desaulnac Thurso " "	44	Clément, Richard (M) 135 Alexandre Thurso " "
14	Bélisle, Serge (M) 361 Desaulnac Thurso " "	45	Coté, Normand (M) 159 Alexandre Thurso " "
15	Boyer, Robert (M) 145 Gagnon Thurso " "	46	Coté, Annette (F) 159 Alexandre Thurso " "
16	Boivin, Maurice (M) 127 Chartrand Thurso " "	47	Coté, Chantal (F) 159 Alexandre Thurso " "
17	Boivin, Rachel (F) 127 Chartrand Thurso " "	48	Cyr, Laurent (M) 149 Gagnon Thurso " "
18	Berger, Alain (M) 147 Chartrand Thurso " "	49	Cyr, Paulette (F) 149 Gagnon Thurso " "
19	Berger, Mercedes (F) 147 Chartrand Thurso " "	50	Chartrand, Roger (M) 146 Gagnon Thurso " "
20	Berger, Richard (M) 147 Chartrand Thurso " "	51	Chartrand, Jeannette (F) 146 Gagnon Thurso " "
21	Boulanger, Léonce (M) 142 Chartrand Thurso " "	52	Chartrand, Manon (F) 146 Gagnon Thurso " "
22	Boulanger, Laurienne (F) 142 Chartrand Thurso " "	53	Coggins, Maurice (M) 136 Gagnon Thurso " "
23	Boulanger, Gilles (M) 142 Chartrand Thurso " "	54	Coggins, Délia (F) 136 Gagnon Thurso " "
24	Braney, Edouard (M) 155 Gagnon Thurso " "	55	Carson, Keith (M) 131 Chartrand Thurso " "
25	Braney, Sylvie (F) 155 Gagnon Thurso " "	56	Carson, Iris (F) 131 Chartrand Thurso " "
26	Bélisle, Sylvie (F) 361 Desaulnac Thurso " "	57	Carson, Charles (M) 134 Chartrand Thurso " "
27	Béland, Roch (M) 368 Desaulnac Thurso " "	58	Carson, Madeleine (F) 134 Chartrand Thurso " "
28	Cécyre, Gaston (M) 158 Alexandre Thurso " "	59	Coté Florius, (M) 133 Chartrand Thurso " "
29	Cécyre, Pierrette (F) 158 Alexande	60	Coté, Pauline (F) 133 Chartrand Thurso
30	Thurso, Chantal (F) 158 Alexandre Thurso " "	61	Chénier, Sylvianne (F) 138 Chartrand Thurso " "
31	Cécyre, Manon (F) 158 Alexandre Thurso JOX 3B0	62	Dumouchel, Gilles (M) 366 Desaulnac Thurso JOX 3B0

RURAL/RURALE		electoral district/circonscription	URBAN/URBAINE	
N° 5	page 1 of/de 4	GATINEAU	N°	page N° of/de
polling division section de vote		certified certifié signature(s)-enumerator(s) / signature(s)-recenseur(s) Raymonde Kennedy		polling division section de vote

163649

F 303 **PRELIMINARY LIST OF ELECTORS**

ELECTIONS CANADA

LISTE PRÉLIMINAIRE DES ÉLECTEURS

8 5M-7-79

This list of qualified electors for the polling division number as set out below was prepared for use at the pending federal election from information obtained at the enumeration and has been certified by the signature(s) below as to completeness and correctness so far as is possible.

La présente constitue la liste des électeurs de la section de vote dont le numéro apparaît plus bas préparée en vue de l'élection fédérale en cours d'après les renseignements recueillis lors du recensement. Le(s) recenseur(s) y a(ont) apposé sa(leur) signature, affirmant que cette liste est aussi complète et exacte que possible.

N°		N°	
63	Dumouchel, Thérèse (F) 366 Desaulnac Thurso J0X 3B0	94	Goulet Lucie (F) 145 Gagnon Thurso J0X 3B0
64	Dumouchel, Pierre-Yves (M0 366 Desaulnac Thurso J0X 3B0	95	Gendron, Hubert (M) 143 Gagnon Thurso "
65	Ducharme, Jacques (M) 142 Alexandre Thurso " "	96	Gendron, Marie-Ange (F) 143 Gagnon Thurso " "
66	Ducharme, Monique (F) 142 Alexandre Thurso " "	97	Gendron, Richard (M) 143 Gagnon Thurso " "
67	Danis, Laurence (F) 141 Alexandre Thurso " "	98	Gendron, Serge (M) 143 Gagnon " Thurso " "
68	Danis, Jean (M) 141 Alexandre Thurso " "	99	Gagnon, Jean-Yves (M) 130 Gagnon Thurso " "
69	Dumouchel, Jean-Claude (M) 361 Desaulnac Thurso J0X 3B0	100	Gagnon, Réjeanne (F) 130 Gagnon Thurso "
70	Dumouchel, Lise (F) 361 Desaulnac Thurso " "	101	Gagnon, Diane (F). 130 Gagnon Thurso " "
71	Desrosiers, Onésime (M) 151 Gagnon Thurso " "	102	Gagnon, Liliane (F) 137 Chartrand Thurso " "
72	Desrosiers, Ida (F) 151 Gagnon Thurso " "	103	Groulx, Richard (M) 144 Chartrand Thurso " "
73	Desrosiers, Jacques (M) 151 Gagnon Thurso " "	104	Houle, Henri (M) 368 Desaulnac Thurso " "
74	Desabrais, Guylaine (F) 145 Gagnon Thurso " "	105	Hotte, Carias (M) 162 Alexandre Thurso " "
75	Duguay, François (M) 142 Gagnon Thurso " "	106	Hotte, Germaine (F) 162 Alexandre Thurso " "
76	Duguay, Diane (F) 142 Gagnon Thurso " "	107	Hotte, Réjean (M) 162 Alexandre Thurso " "
77	Desrosiers, Adélard (M) 138 Gagnon Thurso " "	108	Hotte, Mariette (F) 162 Alexandre Thurso " "
78	Ducharme, Jean-Guy (M) 134 Gagnon Thurso " "	109	Hotte, Eliane (F) 158 Gagnon Thurso " "
79	Denis, Normand (M) 143 Chartrand Thurso " "	110	Hétu, Roland (M) 162 Gagnon Thurso " "
80	Denis, Reina (F) 143 Chartrand Thurso " "	111	Hétu, Barbara (F) 162 Gagnon Thurso " "
81	Denis, Marc (M) 143 Chartrand Thurso " "	112	Hétu, Joanne (F) 162 Gagnon Thurso " "
82	Dicaire, Léo (M) 145 Chartrand Thurso " "	113	Hayes, Roger (M) 144 Gagnon Thurso " "
83	Dicaire, Fleurette (F) 145 Chartrand Thurso " "	114	Hayes, Dominique (F) 144 Gagnon Thurso " "
84	Drainville, Anne-Marie (F) 137 Chartrand Thurso J0X 3B0	115	Hotte, Lucien (M) 130 Chartrand Thurso " "
85	Gibeau, Marcel (M) 367 Desaulnac Thurso " "	116	Hotte, Jeannine (F) 130 Chartrand Thurso J0X 3B0
86	Gibeau, Gisèle (F) 367 Desaulnac Thurso " "	117	Hotte, Michel (M) 155 Gagnon Thurso " "
87	Giroux, Laurent (M) 133A Alexandre Thurso " "	118	Jobin, Carol (M) 135 Chartrand Thurso " "
88	Giroux, Roméo (M) 153 Alexandre Thurso " "	119	Jobin, Adèle (F) 135 Chartrand Thurso " "
89	Giroux, Juliette (F) 153 Alexandre Thurso " "	120	Kennedy, Lawrence (M) 372 Desaulnac Thurso " "
90	Godin, Rolland (M) 166 Alexandre Thurso " "	121	Kennedy, Raymonde (F) 372 Desaulnac Thurso " "
91	Godin, Yvette (F) 166 Alexandre Thurso " "	122	Lefebvre, Jocelyn (M) 365 Desaulnac Thurso " "
92	Godin, Robert (M) 166 Alexandre Thurso " "	123	Lefebvre, Boyer Claudine (F) 365 Desaulnac Thurso J0X 3B0
93	Goulet, Marc (M) 145 Gagnon Thurso " "	124	Lemay, Yvon (M) 150 Alexandre Thurso " "
		125	Lemay, Lise (F) 150 Alexandre Thurso " "

RURAL/RURALE	electoral district/circonscription	URBAN/URBAINE
N° 5 page N° 2 of/de 4	GATINEAU	N° page N° of/de
polling division section de vote	certified certifié signature(s)-enumerator(s) / signature(s)-recenseur(s) Raymonde Kennedy	polling division section de vote

163650

F 303 **PRELIMINARY LIST OF ELECTORS**

ELECTIONS CANADA

LISTE PRÉLIMINAIRE DES ÉLECTEURS

85M-7-79

This list of qualified electors for the polling division number as set out below was prepared for use at the pending federal election from information obtained at the enumeration and has been certified by the signature(s) below as to completeness and correctness so far as is possible.

La présente constitue la liste des électeurs de la section de vote dont le numéro apparaît plus bas préparée en vue de l'élection fédérale en cours d'après les renseignements recueillis lors du recensement. Le(s) recenseur(s) y a(ont) apposé sa(leur) signature, affirmant que cette liste est aussi complète et exacte que possible.

N°			
126	Legault, Rosaire (M) 127 Alexandre	Thurso	J0X 3B0
127	Legault, Laurette (F) 127 Alexandre	Thurso	" "
128	Lafleur, Luc (M) 131 Alexandre	Thurso	" "
129	Lafleur, Lise (F) 131 Alexandre	Thurso	" "
130	Lefebvre, Charles (M) 137 Alexandre	Thurso	" "
131	Lefebvre, Louise (F) 137 Alexandre	Thurso	" "
132	Labelle, Olivina (F) 143 Alexandre	Thurso	" "
133	Labelle, Richard (M) 143 Alexandre	Thurso	" "
134	Labelle, Michel (M) 143 Alexandre	Thurso	" "
135	Labelle, Pauline (F) 143 Alexandre	Thurso	" "
136	Locas, Marcel (M) 154 Gagnon	Thurso	" "
137	Locas, Hélène (F) 154 Gagnon	Thurso	" "
138	Locas, Christian (M) 154 Gagnon	Thurso	" "
139	Labrosse, Michel (M) 148 Gagnon	Thurso	" "
140	Labrosse, Odette (F) 148 Gagnon	Thurso	" "
141	Logan, Albert (M) 139 Gagnon	Thurso	" "
142	Lépine, Gérard (M) 132 Gagnon	Thurso	" "
143	Lépine, Bernadette (F) 132 Gagnon	Thurso	" "
144	Lalonde, Maurice (M) 151 Chartrand	Thurso	" "
145	Lalonde, Carole (F) 151 Chartrand	Thurso	" "
146	Lalonde, Olivette (F) 147 Gagnon	Thurso	" "
147	Lalonde, Gilbert (M) 147 Gagnon	Thurso	" "
148	Lalonde, Denis (M) 147 Gagnon	Thurso	" "
149	Legault, Francine (F) 144 Chartrand	Thurso	" "
150	Martineau, Jean-Claude (M) 369 Desaulnac	Thurso	J0X 3B0
151	Martineau, Louise (F) 369 Desaulnac	Thurso	" "
152	Mathurin, Thomas (M) 138 Alexandre	Thurso	" "
153	Mathurin, Claire (F) 138 Alexandre	Thurso	" "
154	Mathurin, Denis (M) 138 Alexandre	Thurso	" "
155	Martel, Hilaire (M) 153 Gagnon	Thurso	" "
156	Martel, Yvonne (F) 153 Gagnon	Thurso	" "
157	Martel, Gérald (M) 153 Gagnon	Thurso	J0X 3B0
158	Martel, Gérard (M) 153 Gagnon	Thurso	" "
159	Malette, Louis (M) 150 Gagnon	Thurso	" "
160	Malette, Jeanne-D'Arc (F) 150 Gagnon	Thurso	J0X 3B0
161	Mayrand, Régent (M) 155 Gagnon	Thurso	" "
162	Mayrand, Juliette (F) 155 Gagnon	Thurso	" "
163	Mayrand, Lyne (F) 155 Gagnon	Thurso	" "
164	Mayrand, Clément (M) 155 Gagnon	Thurso	" "
165	Mercier, Diane (F) 155 Gagnon	Thurso	" "
166	Prévost, Jean-Claude (M) 373 Desaulnac	Thurso	J0X 3B0
167	Prévost, Diane (F) 373 Desaulnac	Thurso	" "
168	Prince, Marguerite (F) 374 Desaulnac	Thurso	" "
169	Parisien, Robert (M) 167 Alexandre	Thurso	" "
170	Parisien, Gisèle (F) 167 Alexandre	Thurso	" "
171	Parisien, Sylvain (M) 167 Alexandre	Thurso	" "
172	Parisien, Roland (M) 153 Chartrand	Thurso	" "
173	Parisien, Carmen (F) 153 Chartrand	Thurso	" "
174	Parisien, Marie-Claire (F) 153 Chartrand	Thurso	J0X 3B0
175	Quesnel, Roger (M) 125 Chartrand	Thurso	" "
176	Quesnel, Lauraine (F) 125 Chartrand	Thurso	" "
177	Quesnel, Josée (F) 125 Chartrand	Thurso	" "
178	Quesnel, Manon (F) 125 Chartrand	Thurso	" "
179	Robineau, Conrad (M) 371 Desaulnac	Thurso	" "
180	Robineau, Agnès (F) 371 Desaulnac	Thurso	" "
181	Robineau, Richard (M) 371 Desaulnac	Thurso	" "
182	Robineau, Suzanne (F) 371 Desaulnac	Thurso	" "
183	Raymond, Jérôme (M) 149 Alexandre	Thurso	" "
184	Raymond, Diane (F) 149 Alexandre	Thurso	" "
185	Richer, André (M) 155 Alexandre	Thurso	" "
186	Richer, Liette (F) 155 Alexandre	Thurso	" "
187	Riverin, Jean-Baptiste (M) 140 Alexandre	Thurso	" "

RURAL/RURALE		electoral district/circonscription	URBAN/URBAINE	
N° 5	page N° 3 of/de 4	GATINEAU	N°	page N° of/de
polling division section de vote		certified certifié signature(s)-enumerator(s) / signature(s)-recenseur(s) Raymond Kennedy	polling division section de vote	

F 303 PRELIMINARY LIST OF ELECTORS

8 5M-7-79

ELECTIONS CANADA

163651

LISTE PRÉLIMINAIRE DES ÉLECTEURS

This list of qualified electors for the polling division number as set out below was prepared for use at the pending federal election from information obtained at the enumeration and has been certified by the signature(s) below as to completeness and correctness so far as is possible.

La présente constitue la liste des électeurs de la section de vote dont le numéro apparaît plus bas préparée en vue de l'élection fédérale en cours d'après les renseignements recueillis lors du recensement. Le(s) recenseur(s) y a(ont) apposé sa(leur) signature, affirmant que cette liste est aussi complète et exacte que possible.

N°		N°	
188	Riverin, Juliette (F) 140 Alexandre Thurso J0X 3B0	219	Thibault, Daniel (M) 151 Alexandre Thurso J0X 3B0
189	Riverin, Richard (M) 140 Alexandre Thurso " "	220	Touchette, Gédéon,(M) 140 Gagnon Thurso " "
190	Roy, Richard (M) 135 Alexandre Thurso " "	221	Touchette, Bertha (F) 140 Gagnon Thurso " "
191	Roy, Nicole (F) 135 Alexandre Thurso " "	222	Tremblay, Serge (M) 128 Gagnon Thurso " "
192	Robitaille, Gérald (M) 152 Gagnon Thurso " "	223	Tremblay, Carole (F) 128 Gagnon Thurso " "
193	Raby, Bernard (M) 126 Gagnon Thurso " "	224	Tremblay, Germain (M) 139 Alexandre Thurso J0X 3B0
194	Raby, Francine (F) 126 Gagnon Thurso " "	225	Tremblay, Alice (F) 139 Alexandre Thurso " "
195	Raymond,Victorin (M) 129 Chartrand Thurso " "	226	Thibaudeau, Robert (M) 134 Alexandre Thurso " "
196	Raymond, Marie-Thérèse (F) 129 Chartrand Thurso " "	227	Thibaudeau, Agnès (F) 134 Alexandre Thurso " "
197	Robineaus Claude (M) 139 Chartrand Thurso " "	228	Thibaudeau, Donat (M) 133 Alexandre Thurso " "
198	Robineau, Georgette (F) 139 Chartrand Thurso " "	229	Thibaudeau, Emilienne (F) 133 Alexandre Thurso J0X 3B0
199	Rossignol, Roma (M) 128 Chartrand Thurso " "	230	Turpin, Jean-Guy (M) 140 Chartrand Thurso " "
200	Rossignol, Rose (F) 128 Chartrand Thurso " "	231	Turpin, Claudette (F) 140 Chartrand Thurso " "
201	Rossignol, André (M) 128 Chartrand Thurso " "	232	Turpin, Francine (F) 140 Chartrand Thurso " "
202	Richer, Roger (M) 126 Chartrand Thurso " "	233	Villeneuve, Hubert (M) 134 Alexandre Thurso " "
203	Richer, Sylvie (F) 126 Chartrand Thurso " "	234	Villeneuve, Isabel (F) 134 Alexandre Thurso " "
204	Raby, Claude (M) 132 Chartrand Thurso " "	235	Villeneuve, Lise (F) 134 Alexandre Thurso " "
205	Raymond, Manon 129 Chartrand (F) Thurso " "	236	Villeneuve, Jo-Anne (F) 134 Alexandre Thurso " "
206	St-Pierre, Daniel (M) 144 Alexandre Thurso " "	237	Villeneuve, Elise (F) 134 Alexandre Thurso " "
207	St-Pierre, Francine (F) 144 Alexandre Thurso " "	238	Villeneuve, Alain (M) 156 Gagnon Thurso " "
208	Soucy, Claude (M) 161 Alexandre Thurso " "	239	Villeneuve, Suzanne (F) 156 Gagnon Thurso " "
209	Savoyard, Roger (M) 132 Gagnon Thurso " "	240	Villeneuve, Gilles (M) 155 Gagnon Thurso " "
210	Savoyard, Denise (F) 132 Gagnon Thurso " "	241	Wideman,Gerald (M) 139 Gagnon Thurso " "
211	Stewart, William (M) 136 Chartrand Thurso " "	242	Wideman, Ginette (F) 139 Gagnon Thurso " "
212	Stewart, Ella (F) 136 Chartrand Thurso " "		
213	Savoyard, Ernest (M) 141 Chartrand Thurso " "		
214	Savoyard, Lise (F) 141 Chartrand Thurso " "		
215	Samson, Pierrette (F) 137 Chartrand Thurso " "		
216	St-Onge, Maryse (F) 132 Chartrand Thurso " "		
217	Thibault, Gilles (M) 151 Alexandre Thurso " "		
218	Thibault, Yvette (F) 151 Alexandre Thurso " "		

RURAL/RURALE	electoral district/circonscription	URBAN/URBAINE
N° 5 page N° 4 of/de 4	GATINEAU	N° page N° of/de
polling division section de vote	certified certifié signature(s)-enumerator(s) / signature(s)-recenseur(s) Raymonde Kennedy	polling division section de vote

163652

F 303 **PRELIMINARY LIST OF ELECTORS**

ELECTIONS CANADA

LISTE PRÉLIMINAIRE DES ÉLECTEURS

8 5M-7-79

This list of qualified electors for the polling division number as set out below was prepared for use at the pending federal election from information obtained at the enumeration and has been certified by the signature(s) below as to completeness and correctness so far as is possible.

La présente constitue la liste des électeurs de la section de vote dont le numéro apparaît plus bas préparée en vue de l'élection fédérale en cours d'après les renseignements recueillis lors du recensement. Le(s) recenseur(s) y a(ont) apposé sa(leur) signature, affirmant que cette liste est aussi complète et exacte que possible.

N°		
1	Amyot, Conrad (M) 131 Portelance	J0X3B0
2	Amyot, Marcelle (F) 131 Portelance	J0X3B0
3	Amyot, Judith (F) 131 Portelance	J0X3B0
4	Amyot, Michel (M) 143 Fraser	J0X3B0
5	Amyot, Jocelyne (F) 168 Galipeau	J0X3B0
6	Boulerice, Edmond (M) 136 Galipeau	J0X3B0
7	Boulerice, Yvette (F) 136 Galipeau	J0X3B0
8	Bureau, Benoit (M) 338 Desaulnac	J0X3B0
9	Bureau, Francine (F) 338 Desaulnac	J0X3B0
10	Berndt, Cécile (F) 179 Fraser	J0X3B0
11	Bernier, Jeanine (F) 183 Fraser	J0X3B0
12	Beauchamp, Jean-Guy (M) 358 Desaulnac	J0X3B0
13	Beauchamp, Denise (F) 358 Desaulnac	J0X3B0
14	Beauchamp, Christine (F) 358 Desaulnac	J0X3B0
15	Beauchamp, Guylaine (F) 358 Desaulnac	J0X3B0
16	Beauchamp, Martine (F) 358 Desaulnac	J0X3B0
17	Bernier, Emile (M) 144 Portelance	J0X3B0
18	Bernier, Claire (F) 144 Portelance	J0X3B0
19	Bernier, Fernand (M) 144 Portelance	J0X3B0
20	Bernier, Simone (F) 144 Portelance	J0X3B0
21	Bernier, Conrad (M) 144 Portelance	J0X3B0
22	Bernier, Marcel (M) 142 Portelance	J0X3B0
23	Bernier, Marie-Claire (F) 142 Portelance	J0X3B0
24	Bonneau, Daniel (M) 166 Fraser	J0X3B0
25	Blais, France (F) 143 Fraser	J0X3B0
26	Bachand, Lucille (F) 133 Fraser	J0X3B0
27	Bachand, Jean (M) 133 Fraser	J0X3B0
28	Bernier, Mario (M) 127 Fraser	J0X3B0
29	Bernier, Chantal (F) 127 Fraser	J0X3B0
30	Bernier, Ghislain (M) 148 Fraser	J0X3B0
31	Bourassa, François (M) 168 Galipeau	J0X3B0
32	Boivin, René (M) 177 Fraser	J0X3B0
33	Boivin, Yvette (F) 177 Fraser	J0X3B0
34	Charbonneau, Yvonne (F) 349 Victoria	J0X3B0
35	Caron, Serge (M) 135 Fraser App. 3	J0X3B0
36	Chartrand, Raymond (M) 145 Portelance	J0X3B0
37	Chartrand, Denise (F) 145 Portelance	J0X3B0
38	Chartrand, Claudine (F) 145 Portelance	J0X3B0
39	Charette, Jean-Charles (M) 152 Portelance	J0X3B0
40	Charette, Diane (F) 152 Portelance	J0X3B0
41	Chalut, Jacques (M) 132 Fraser	J0X3B0
42	Chalut, Francine (F) 132 Fraser	J0X3B0
43	Cleary, Michel (M) 168 Galipeau	J0X3B0
44	Carson, Edith (F) 365 Victoria	J0X3B0
45	Cardinal, Claudine (F) 134 Galipeau	J0X3B0
46	Charette, Belmont (M) 136 Portelance	J0X3B0
47	Charette, Béatrice (F) 136 Portelance	J0X3B0
48	Dupras, Pierre (M) 143 Portelance	J0X3B0
49	Dupras, Claudette (F) 143 Portelance	J0X3B0
50	Delisle, Pierre (M) 128 Galipeau	J0X3B0
51	Delisle, Jeannine (F) 128 Galipeau	J0X3B0
52	Dubé, Eddy (M) 138 Galipeau	J0X3B0
53	Dubé, Ginette (F) 138 Galipeau	J0X3B0
54	Dufour, Jules (M) 168 Fraser	J0X3B0
55	Dufour, Collette (F) 168 Fraser	J0X3B0
56	Dufour, Nathalie (F) 168 Fraser	J0X3B0
57	Dubé, Yves (M) 132 Portelance	J0X3B0
58	Dionne, Richard (M) 166 Fraser	J0X3B0
59	Deschatelets, Claude (M) 156 Fraser	J0X3B0
60	Deschatelets, Annette (F) 156 Fraser	J0X3B0
61	Deschatelets, Richard (M) 156 Fraser	J0X3B0
62	Deschatelets, Gilles (M) 156 Fraser	J0X3B0
63	Deschatelets, Serge (M) 156 Fraser	J0X3B0

RURAL/RURALE		electoral district/circonscription	URBAN/URBAINE	
N° 6	page N° 1 of/de 4	GATINEAU	N°	page N° of/de
polling division section de vote		certified certifié signature(s)-enumerator(s) / signature(s)-recenseur(s) Claudette Dupras	polling division section de vote	

F 303 **PRELIMINARY LIST OF ELECTORS**

8.5M-7-79

ELECTIONS CANADA

LISTE PRÉLIMINAIRE DES ÉLECTEURS

163653

This list of qualified electors for the polling division number as set out below was prepared for use at the pending federal election from information obtained at the enumeration and has been certified by the signature(s) below as to completeness and correctness so far as is possible.

La présente constitue la liste des électeurs de la section de vote dont le numéro apparaît plus bas préparée en vue de l'élection fédérale en cours d'après les renseignements recueillis lors du recensement. Le(s) recenseur(s) y a(ont) apposé sa(leur) signature, affirmant que cette liste est aussi complète et exacte que possible.

N°			N°		
64	Deschambault, Jean (M) 154 Fraser	J0X3B0	95	Joanisse, David (M) 333 Desaulnac	J0X3B0
65	Deschambault, Julienne (F) 154 Fraser	J0X3B0	96	Joanisse, Gilberte (F) 333 Desaulnac	J0X3B0
66	Deschambault, Lucie (F) 154 Fraser	J0X3B0	97	Joanisse, Serge (M) 333 Desaulnac	J0X3B0
67	Dupuis, Pierre (M) 148 Fraser	J0X3B0	98	Joannis, Roger (M) 152 Fraser	J0X3B0
68	Desaulniers, Ghyslaine (F) 148 Fraser	J0X3B0	99	Joannis, Marie (F) 152 Fraser	J0X3B0
69	Desforges, Philippe (M) 134 Fraser	J0X3B0	100	Jeffrey, Jacques (M) 152A Fraser	J0X3B0
70	Desforges, Eva (F) 134 Fraser	J0X3B0	101	Lavoie, Jacques (M) 126A Galipeau	J0X3B0
71	Dupuis, Claudette (F) 135 Fraser	J0X3B0	102	Lalonde, Fernande (F) 126A Galipeau	J0X3B0
72	Dagenais, Jeanne (F) 348 Desaulnac	J0X3B0	103	Lalonde, Jacques (M) 128B Galipeau	J0X3B0
73	Dent, Grace (F) 144 Galipeau	J0X3B0	104	Lalonde, Manon (F) 128B Galipeau	J0X3B0
74	Dubé, Henri (M) 334 Desaulnac	J0X3B0	105	Lemery, Daniel (M) 128 Galipeau	J0X3B0
75	Dubé, Réjeanne (F) 334 Desaulnac	J0X3B0	106	Laplante, Lionel (M) 164 Galipeau	J0X3B0
76	Dubé, Luc (M) 334 Desaulnac	J0X3B0	107	Laplante, Annie (F) 164 Galipeau	J0X3B0
77	Frappier, Henriette (F) 361 Victoria	J0X3B0	108	Laplante, André (M) 164 Galipeau	J0X3B0
78	Frappier, Roger (M) 361 Victoria	J0X3B0	109	Laplante, France (F) 164 Galipeau	J0X3B0
79	Frappier, Jacques (M) 128 Portelance	J0X3B0	110	Laplante, Denis (M) 164 Galipeau	J0X3B0
80	Frappier, Carmen (F) 128 Portelance	J0X3B0	111	Laplante, Robert (M) 164 Galipeau	J0X3B0
81	Frappier, Lyne (F) 128 Portelance	J0X3B0	112	Legault, Gilles (M) 336 Desaulnac	J0X3B0
82	Frappier, Gilles (M) 128 Portelance	J0X3B0	113	Legault, Claire (F) 336 Desaulnac	J0X3B0
83	Goulet, Sylvain (M) 351 Desaulnac	J0X3B0	114	Leduc, Léontine (F) 172 Fraser	J0X3B0
84	Goulet, Bernard (M) 351 Desaulnac	J0X3B0	115	Larose, Léo-Paul (M) 343 Desaulnac	J0X3B0
85	Goulet, Nicole (F) 351 Desaulnac	J0X3B0	116	Larose, Béatrice (F) 343 Desaulnac	J0X3B0
86	Garvey, Florence (F) 349 Victoria	J0X3B0	117	Lafleur, Armand (M) 359 Desaulnac	J0X3B0
87	Groulx, Johanne (F) 140 Portelance	J0X3B0	118	Lafleur, Gisèle (F) 359 Desaulnac	J0X3B0
88	Gratton, Murielle (F) 148 Fraser	J0X3B0	119	Lafleur, Marc (M) 359 Desaulnac	J0X3B0
89	Hétu, Lise (F) 150 Fraser	J0X3B0	120	Legresley, Gaétan (M) 356 Desaulnac	J0X3B0
90	Ivall, Raymond (M) 146 Portelance	J0X3B0	121	Legresley, Ghislaine (F) 356 Desaulnac	J0X3B0
91	Ivall, Alice (F) 146 Portelance	J0X3B0	122	Legresley, Jacques (M) 356 Desaulnac	J0X3B0
92	Ivall, Robert (M) 146 Portelance	J0X3B0	123	Legresley, Luce (F) 356 Desaulnac	J0X3B0
93	Ivall, Luc (M) 148 Portelance	J0X3B0	124	Larose, Denis (M) 335 Desaulnac	J0X3B0
94	Ivall, Nicole (F) 148 Portelance	J0X3B0	125	Larose, Ginette (F) 335 Desaulnac	J0X3B0

RURAL/RURALE

N° 6 page No 2 of/de 4

polling division / section de vote

electoral district / circonscription: GATINEAU

certified / certifié — signature(s)-enumerator(s) / signature(s)-recenseur(s): Claudette Despres

URBAN/URBAINE

N° page N° of/de

polling division / section de vote

F 303 **PRELIMINARY LIST OF ELECTORS**

8 5M-7-79

ELECTIONS CANADA

LISTE PRÉLIMINAIRE DES ÉLECTEURS

163654

This list of qualified electors for the polling division number as set out below was prepared for use at the pending federal election from information obtained at the enumeration and has been certified by the signature(s) below as to completeness and correctness so far as is possible.

La présente constitue la liste des électeurs de la section de vote dont le numéro apparaît plus bas préparée en vue de l'élection fédérale en cours d'après les renseignements recueillis lors du recensement. Le(s) recenseur(s) y a(ont) apposé sa(leur) signature, affirmant que cette liste est aussi complète et exacte que possible.

N°			N°		
126	Larose, Sylvain (M) 335 Desaulnac	J0X3B0	157	Lavallée, Robert (M) 335 Victoria	J0X3B0
127	Laviolette, Donna (F) 349 Victoria	J0X3B0	158	Lavallée, Céline (F) 335 Victoria	J0X3B0
128	Labelle, Honriette (F) 147 Portelance	J0X3B0	159	Lefebvre, Berthe (F) 162 Fraser	J0X3B0
129	Labelle, Alfred (M) 147 Portelance	J0X3B0	160	Lefebvre, Albert (M) 156A Fraser	J0X3B0
130	Leduc, Bernard (M) 153 Portelance	J0X3B0	161	Labelle, Noé (M) 168 Galipeau	J0X3B0
131	Leduc, Ghislaine (F) 153 Portelance	J0X3B0	162	Laberge, Aline (F) 130B Portelance	J0X3B0
132	Larose, Pauline (F) 354 Desaulnac	J0X3B0	163	Mongeon, Annette (F) 346 Desaulnac	J0X3B0
33	Larose, Gérald (M) 354 Desaulnac	J0X3B0	164	Mailhiot, Germain (M) 353 Desaulnac	J0X3B0
134	Leduc, Ludovic (M) 129 Portelance	J0X3B0	165	Mailhiot, Madone (F) 353 Desaulnac	J0X3B0
135	Leduc, Lucille (F) 129 Portelance	J0X3B0	166	Mailhiot, André (M) 353 Desaulnac	J0X3B0
136	Leduc, Richard (M) 129 Portelance	J0X3B0	167	Mailhiot, Paul (M) 353 Desaulnac	J0X3B0
137	Lafleur, Fernand (M) 137 Portelance	J0X3B0	168	Mailhiot, Michel (M) 353 Desaulnac	J0X3B0
138	Lafleur, Carmelle (F) 137 Portelance	J0X3B0	169	Ménard, Ubald (M) 141 Portelance	J0X3B0
139	Lafleur, Benoit (M) 137 Portelance	J0X3B0	170	Ménard, Simone (F) 141 Portelance	J0X3B0
140	Leduc, Simone (F) 133 Portelance	J0X3B0	171	Ménard, Jean-Guy (M) 141 Portelance	J0X3B0
141	Lamb,Duncan (M) 139 Portelance	J0X3B0	172	Ménard, Alfred (M) 160 Fraser	J0X3B0
142	Lamb, Norberte (F) 139 Portelance	J0X3B0	173	Ménard, Laurette (F) 160 Fraser	J0X3B0
143	Labelle, Edna (F) 166 Fraser	J0X3B0	174	Maloney, Conrad (M) 168 Galipeau	J0X3B0
144	Labelle, Micheline (F) 152A Fraser	J0X3B0	175	Neveu, Claude (M) 150 Galipeau	J0X3B0
145	Labelle, Simone (F) 137 Fraser	J0X3B0	176	Neveu, Carole (F) 150 Galipeau	J0X3B0
146	Labelle, Monique (F) 138 Portelance	J0X3B0	177	Neveu, Linda (F) 150 Galipeau	J0X3B0
147	Labelle, Raoul (M) 138 Portelance	J0X3B0	178	Neveu, Sylvain (M) 150 Galipeau	J0X3B0
148	Lafrenière, Ghislaine (F) 149 Portelance	J0X3B0	179	Neveu, Chantal (F) 150 Galipeau	J0X3B0
149	Lafrenière, André (M) 149 Portelance	J0X3B0	180	Prévost, Paul (M) 134 Galipeau	J0X3B0
150	Labelle, Louison (M) 348 Desaulnac	J0X3B0	181	Perras, Lauria (F) 140 Galipeau	J0X3B0
151	Labelle, Jeannine (F) 125 Fraser	J0X3B0	182	Prévost, Wilfrid (M) 337A Desaulnac	J0X3B0
152	Leblanc, Yves (M) 125 Fraser	J0X3B0	183	Prévost, Robitaille, Annette (F) 337A Desaulnac	J0X3B0
153	Labelle, Robert (M) 125 Fraser	J0X3B0	184	Prévost, Suzanne (F) 337B Desaulnac	J0X3B0
154	Lalonde, Ginette (F) 134 Portelance	J0X3B0	185	Pilon, Marc (M) 355 Desaulnac	J0X3B0
155	Lefebvre, Marcel (M) 367 Victoria	J0X3B0	186	Pilon, Marie-Claire (F) 355 Desaulnac	J0X3B0
156	Lavallée, Gilles (M) 335 Victoria	J0X3B0	187	Parisien, Denis (M) 360 Desaulnac	J0X3B0

RURAL/RURALE			electoral district/circonscription	URBAN/URBAINE	
N°	page		GATINEAU	N°	page
6	N° 3	of/de 4	certified / certifié signature(s)-enumerator(s) / signature(s)-recenseur(s)		N° of/de
polling division / section de vote			Claudette Desjardins	polling division / section de vote	

F 303 **PRELIMINARY LIST OF ELECTORS**

8.5M-7-79

ELECTIONS CANADA

163655

LISTE PRÉLIMINAIRE DES ÉLECTEURS

This list of qualified electors for the polling division number as set out below was prepared for use at the pending federal election from information obtained at the enumeration and has been certified by the signature(s) below as to completeness and correctness so far as is possible.

La présente constitue la liste des électeurs de la section de vote dont le numéro apparaît plus bas préparée en vue de l'élection fédérale en cours d'après les renseignements recueillis lors du recensement. Le(s) recenseur(s) y a(ont) apposé sa(leur) signature, affirmant que cette liste est aussi complète et exacte que possible.

N°		
188	Parisien, Germaine (F)	
	360 Desaulnac	J0X3B0
189	Parisien, Jean (M)	
	360 Desaulnac	J0X3B0
190	Payer, Aimé (M)	
	151 Portelance	J0X3B0
191	Payer, Laurette (F)	
	151 Portelance	J0X3B0
192	Payer, Sylvain (M)	
	151 Portelance	J0X3B0
193	Payer, Réal (M)	
	154 Portelance	J0X3B0
194	Payer, Aurore (F)	
	154 Portelance	J0X3B0
195	Payer, Josselin (M)	
	154 Portelance	J0X3B0
196	Payer, Pierre (M)	
	154 Portelance	J0X3B0
197	Payer, Georges (M)	
	154 Portelance	J0X3B0
198	Prud'homme, Jacqueline (F)	
	150 Portelance	J0X3B0
199	Prud'homme, Michel (M)	
	150 Portelance	J0X3B0
200	Portelance, Raynald (M)	
	130 Portelance	J0X3B0
201	Portelance, Carole (F)	
	130 Portelance	J0X3B0
202	Perron, Jeannette (F)	
	135 Portelance	J0X3B0
203	Perron, Robert (M)	
	135 Portelance	J0X3B0
204	Petit, Roger (M)	
	123 Fraser	J0X3B0
205	Pratte, Mercienne (F)	
	141 Fraser	J0X3B0
206	Potvin, Lucien (M)	
	140 Portelance	J0X3B0
207	Potvin, Lucille (F)	
	140 Portelance	J0X3B0
208	Periard, Jean-Guy (M)	
	349 Desaulnac	J0X3B0
209	Rousson, Jacques (M)	
	128A Galipeau	J0X3B0
210	Robitaille, Aldège (M)	
	132 Galipeau	J0X3B0
211	Raby, Ginette (F)	
	132 Galipeau	J0X3B0
212	Robitaille, Toussaint (M)	
	337A Desaulnac	J0X3B0
213	Riley, Michel (M)	
	358 Desaulnac	J0X3B0
214	Robillard, Luc (M)	
	140 Portelance	J0X3B0
215	Roy, Laurent (M)	
	131 Fraser	J0X3B0
216	Roy, Mary (F)	
	131 Fraser	J0X3B0
217	Robillard, Reynald (M)	
	146 Fraser	J0X3B0
218	Raby, Pauline (F)	
	168 Galipeau	J0X3B0

N°		
219	Robineau, Jean-Paul (M)	
	168 Galipeau	J0X3B0
220	Savoyard, Louise (F)	
	135 Fraser App.4	J0X3B0
221	Savoyard, Lise (F)	
	135 Fraser App.3	J0X3B0
222	Seguin, Claude (M)	
	143B Fraser	J0X3B0
223	Seguin, Idola (M)	
	146 Fraser	J0X3B0
224	Seguin, Juliette (F)	
	146 Fraser	J0X3B0
225	Sabourin, Dieudonné (M)	
	168 Galipeau	J0X3B0
226	Tremblay, Aimée-Rose (F)	
	355 Victoria	J0X3B0
227	Tremblay, Léo (M)	
	355 Victoria	J0X3B0
228	Trottier, Jacqueline (F)	
	124 Galipeau	J0X3B0
229	Trottier, Omer (M)	
	124 Galipeau	J0X3B0
230	Trottier, Mario (M)	
	124 Galipeau	J0X3B0
231	Thibaudeau, Alice (F)	
	357 Victoria	J0X3B0
232	Turpin, Jean-Marie (M)	
	131 Fraser	J0X3B0
233	Turpin, Huguette (F)	
	131 Fraser	J0X3B0
234	Touchette, Louise (F)	
	150B Galipeau	J0X3B0
235	Touchette, André (M)	
	146 Galipeau	J0X3B0
236	Touchette, Thérèse (F)	
	146 Galipeau	J0X3B0
237	Timbers, Luc (M)	
	130B Portelance	J0X3B0
238	Trottier, Gabriel (M)	
	168 Galipeau	J0X3B0

RURAL/RURALE

N° 6 | page N° 1 of/de 4

polling division / section de vote

electoral district/circonscription

GATINEAU

certified / certifié

signature(s)-enumerator(s) / signature(s)-recenseur(s)

Claudette Dupras

URBAN/URBAINE

N° | page N° of/de

polling division / section de vote

F 303 **PRELIMINARY LIST OF ELECTORS**

85M-7-79

ELECTIONS CANADA

163656

LISTE PRÉLIMINAIRE DES ÉLECTEURS

This list of qualified electors for the polling division number as set out below was prepared for use at the pending federal election from information obtained at the enumeration and has been certified by the signature(s) below as to completeness and correctness so far as is possible.

La présente constitue la liste des électeurs de la section de vote dont le numéro apparaît plus bas préparée en vue de l'élection fédérale en cours d'après les renseignements recueillis lors du recensement. Le(s) recenseur(s) y a(ont) apposé sa(leur) signature, affirmant que cette liste est aussi complète et exacte que possible.

N°			N°		
01	Arthurs, Marvin (M) 112, Bourget Thurso	J0X 3B0	32	Bissonnette, Raymond (M) 257, St-Louis Thurso	J0X 3B0
02	Arthurs, Shirley (F) 112, Bourget Thurso	J0X 3B0	33	Bissonnette, Mirelle (F) 257, St-Louis Thurso	J0X 3B0
03	Arthurs, Kenneth (M) 112, Bourget Thurso	J0X 3B0	34	Bissonnette, Michel (M) 257, St-Louis Thurso	J0X 3B0
04	Amyot, Carole (F) 120, Bourget Thurso	J0X 3B0	35	Bissonnette, Richard (M) 257, St-Louis Thurso	J0X 3B0
05	Archambault, Flore (F) 279, St-Louis Thurso	J0X 3B0	36	Boyer, Marcel (M) 127, Galipeau apt.2 Thurso	J0X 3B0
06	Bernier, Reginald (M) 161, St-Jean Thurso	J0X 3B0	37	Boyer, Ghislaine (F) 127, Galipeau apt.2 Thurso	J0X 3B0
07	Bernier, Huguette (F) 161, St-Jean Thurso	J0X 3B0	38	Boyer, Luc (M) 127, Galipeau apt.2 Thurso	J0X 3B0
08	Bernier, Stéphane (M) 161, St-Jean Thurso	J0X 3B0	39	Boyer, Nathalie (F) 127, Galipeau apt.2 Thurso	J0X 3B0
09	Blais, Gilles (M) 164, St-Jean Thurso	J0X 3B0	40	Boyer, Raymond (M) 123, Galipeau Thurso	J0X 3B0
10	Blais, Lise (F) 164, St-Jean Thurso	J0X 3B0	41	Boyer, Pauline (F) 123, Galipeau Thurso	J0X 3B0
11	Boivin, Yves (M) 159, Bourget Thurso	J0X 3B0	42	Chénier, Claire (F) 155, St-Jean Thurso	J0X 3B0
12	Boivin, Denise (F) 159, Bourget Thurso	J0X 3B0	43	Chéné, Hélène (F) 159, St-Jean Thurso	J0X 3B0
13	Bonneville, Blanche (F) 359, McPhail Thurso	J0X 3B0	44	Cousineau, Léo (M) 162, St-Jean Thurso	J0X 3B0
14	Boyer, Gaetan (M) 363, McPhail Thurso	J0X 3B0	45	Cousineau, Denise (F) 162, St-Jean Thurso	J0X 3B0
15	Boyer, Jeannine (F) 363, McPhail Thurso	J0X 3B0	46	Curren, Harold (M) 165, St-Jean Thurso	J0X 3B0
16	Blais, Laurent (M) 366, McPhail Thurso	J0X 3B0	47	Curren, Florence (F) 165, St-Jean Thurso	J0X 3B0
17	Blais, Leonne (F) 366, McPhail Thurso	J0X 3B0	48	Crispin, Jean-Guy (M) 167, St-Jean Thurso	J0X 3B0
18	Blais, Mario (M) 366, McPhail Thurso	J0X 3B0	49	Crispin, Pierrette (F) 167, St-Jean Thurso	J0X 3B0
19	Benoit, Sylviane (F) 115, Bourget Thurso	J0X 3B0	50	Crispin, Michel (M) 167, St-Jean Thurso	J0X 3B0
20	Boyer, Fernando (M) 300, Hôtel de Ville Thurso	J0X 3B0	51	Chatelain, Réal (M) 357, McPhail Thurso	J0X 3B0
21	Boyer, Lucille (F) 300, Hotel de Ville Thurso	J0X 3B0	52	Chatelain, Ginette (F) 357, McPhail Thurso	J0X 3B0
22	Boyer, Claude (M) 300, Hotel de Ville Thurso	J0X 3B0	53	Caron, Charles-Eugène (M) 116, Bourget Thurso	J0X 3B0
23	Blais, Rose-Anna (F) 304, Hotel de Ville Thurso	J0X 3B0	54	Caron, Aline (F) 116, Bourget Thurso	J0X 3B0
24	Blais, Jean-Louis (M) 162, Boulerice Thurso	J0X 3B0	55	Cloutier, Gaetan (M) 259, St-Louis Thurso	J0X 3B0
25	Blais, Gaby (F) 162, Boulerice Thurso	J0X 3B0	56	Cloutier, Yolande (F) 259, St-Louis Thurso	J0X 3B0
26	Blais, Guylaine (F) 162, Boulerice Thurso	J0X 3B0	57	Cloutier, Luc (M) 259, St-Louis Thurso	J0X 3B0
27	Boyer, Roma (M) 300, St-Louis Thurso	J0X 3B0	58	Chénier, Marcel (M) 258, St-Louis Thurso	J0X 3B0
28	Boyer, Jeannine (F) 300, St-Louis Thurso	J0X 3B0	59	Chénier, Thérèse (F) 258, St-Louis Thurso	J0X 3B0
29	Boyer, Josée (F) 300, St-Louis Thurso	J0X 3B0	60	Cécyre, Armand (M) 139, Galipeau Thurso	J0X 3B0
30	Blais, Robert (M) 281, St-Louis Thurso	J0X 3B0	61	Cécyre, Oméa (F) 139, Galipeau Thurso	J0X 3B0
31	Blais, Colombe (F) 281, St-Louis Thurso	J0X 3B0	62	Chénier, Raymond (M) 141, Galipeau Thurso	J0X 3B0

RURAL/RURALE			electoral district/circonscription	URBAN/URBAINE		
N°	page		GATINEAU	N°	page	
	N°	of/de		7	N° 1	of/de 4
polling division section de vote			certified certifié signature(s)-enumerator(s) / signature(s)-recenseur(s) Mirelle Nye	polling division section de vote		

F 303 **PRELIMINARY LIST OF ELECTORS**

85M-7-79

ELECTIONS CANADA

163657

LISTE PRÉLIMINAIRE DES ÉLECTEURS

This list of qualified electors for the polling division number as set out below was prepared for use at the pending federal election from information obtained at the enumeration and has been certified by the signature(s) below as to completeness and correctness so far as is possible.

La présente constitue la liste des électeurs de la section de vote dont le numéro apparaît plus bas préparée en vue de l'élection fédérale en cours d'après les renseignements recueillis lors du recensement. Le(s) recenseur(s) y a(ont) apposé sa(leur) signature, affirmant que cette liste est aussi complète et exacte que possible.

N°		N°	
63	Chénier, Manon (F) 141, Galipeau Thurso JOX 3BO	94	Giroux, Sylvie (F) 298, Hotel de Ville Thurso JOX 3BO
64	Cardinal, Alice (F) 125, Galipeau Thurso JOX 3BO	95	Gravel, Auréa (F) 143, Galipeau Thurso JOX 3BO
65	Desnoyer, Gérard (M) 157, St-Jean Thurso JOX 3BO	96	Giroux, Daniel (M) 109A, Galipeau Thurso JOX 3BO
66	Desnoyer, Annette (F) 157, St-Jean Thurso JOX 3BO	97	Giroux, Jocelyne (F) 109A, Galipeau Thurso JOX 3BO
67	Desnoyer, René (M) 157, St-Jean Thurso JOX 3BO	98	Gingras, Maurice (M) 110, Bourget Thurso JOX 3BO
68	Desnoyer, Mario (M) 157, St-Jean Thurso JOX 3BO	99	Gingras, Jeanne (F) 110, Bourget Thurso JOX 3BO
69	Desjardins, Denis (M) 251, St-Louis Thurso JOX 3BO	100	Harvey, Florent (M) 115, Galipeau apt.2 Thurso JOX 3BO
70	Desjardins, Suzie (F) 251, St-Louis Thurso JOX 3BO	101	Leduc, Réjean (M) 153, St-Jean Thurso JOX 3BO
71	Desjardins, Maurice (M) 301,St-Louis Thurso JOX 3BO	102	Leduc, Lucille (F) 153, St-Jean Thurso JOX 3BO
72	Deschatelets, Léo (M) 127, Galipeau apt.1 Thurso JOX 3BO	103	Leduc, Donat (M) 253, St-Louis Thurso JOX 3BO
73	Deschatelets, Gaetan (M) 127, Galipeau apt.1 Thurso JOX 3BO	104	Leduc, Aline (F) 253, St-Louis Thurso JOX 3BO
74	Deschatelets, Colette (F) 127, Galipeau apt.1 Thurso JOX 3BO	105	Lepage, Yvon (M) 351, McPhail Thurso JOX 3BO
75	Deschatelets, Ronald (M) 127, Galipeau apt.1 Thurso JOX 3BO	106	Lepage, Agathe (F) 351, McPhail Thurso JOX 3BO
76	Dupuis, Gisèle (F) 113A, Galipeau Thurso JOX 3BO	107	Lepage, Brigitte (F) 351, McPhail Thurso JOX 3BO
77	Desjardins, Marjolaine (F) 308, Hotel de Ville Thurso JOX 3BO	108	Leduc, Mario (M) 353, McPhail Thurso JOX 3BO
78	D'Aragon, Michel (M) 127, Galipeau apt.4 Thurso JOX 3BO	109	Leduc Simpson, Marie-Anne (F) 353, McPhail Thurso JOX 3BO
79	Dumoulin, Sylvie (F) 127, Galipeau apt.5 Thurso JOX 3BO	110	Leduc, Marcel (M) 361, McPhail Thurso JOX 3BO
80	Dupuis, Yvon (M) 302, St-Louis Thurso JOX 3BO	111	Leduc, Janita (F) 361, McPhail Thurso JOX 3BO
81	Dupuis, Lise (F) 302, St-Louis Thurso JOX 3BO	112	Lafleur, Réjean (M) 121, Bourget Thurso JOX 3BO
82	Frappier, Agathe (F) 161, Bourget Thurso JOX 3BO	113	Lafleur, Pierrette (F) 121, Bourget Thurso JOX 3BO
83	Frappier, Philippe (M) 161, Bourget Thurso JOX 3BO	114	Labrosse, Philias (M) 310, Hotel de Ville Thurso JOX 3BO
84	Groulx, Maurice (M) 156, St-Jean Thurso JOX 3BO	115	Labrosse, Dora (F) 310, Hotel de Ville Thurso JOX 3BO
85	Groulx, Rita (F) 156, St-Jean Thurso JOX 3BO	116	Labrosse, Charlotte (F) 310, Hotel de Ville Thurso JOX 3BO
86	Groulx, Chantal (F) 156, St-Jean Thurso JOX 3BO	117	Leduc, Georges (M) 271, St-Louis Thurso JOX 3BO
87	Giroux, Gilles (M) 249, St-Louis Thurso JOX 3BO	118	Leduc, Cécille (F) 271, St-Louis Thurso JOX 3BO
88	Giroux, Line (F) 249, St-Louis Thurso JOX 3BO	119	Legault, Jacques (M) 261, St-Louis Thurso JOX 3BO
89	Guimond, Philippe (M) 156, Bourget Thurso JOX 3BO	120	Legault, Sylvie (F) 261, St-Louis Thurso JOX 3BO
90	Guimond, Germaine (F) 156, Bourget Thurso JOX 3BO	121	Larocque, Jean-Luc (M) 255, St-Louis Thurso JOX 3BO
91	Guimond, Georges (M) 156, Bourget Thurso JOX 3BO	122	Larocque, Solange (F) 255, St-Louis Thurso JOX 3BO
92	Giroux, Sylvio (M) 298, Hotel de Ville Thurso JOX 3BO	123	Larocque, Julie (F) 255, St-Louis Thurso JOX 3BO
93	Giroux, Jeannette (F) 298, Hotel de Ville Thurso JOX 3BO	124	Lauzon, Raymond (M) 157, Boulerice Thurso JOX 3BO

RURAL/RURALE	electoral district/circonscription	URBAN/URBAINE
N° / page / N° / of/de	GATINEAU	N° 7 / page N° 2 of/de 4
polling division section de vote	certified signature(s)-enumerator(s) / signature(s)-recenseur(s) certifié Oreille Myre	polling division section de vote

F 303 **PRELIMINARY LIST OF ELECTORS**

85M-7-79

163658

ELECTIONS CANADA

LISTE PRÉLIMINAIRE DES ÉLECTEURS

This list of qualified electors for the polling division number as set out below was prepared for use at the pending federal election from information obtained at the enumeration and has been certified by the signature(s) below as to completeness and correctness so far as is possible.

La présente constitue la liste des électeurs de la section de vote dont le numéro apparaît plus bas préparée en vue de l'élection fédérale en cours d'après les renseignements recueillis lors du recensement. Le(s) recenseur(s) y a(ont) apposé sa(leur) signature, affirmant que cette liste est aussi complète et exacte que possible.

N°			N°		
125	Lauzon, Gisèle (F) 157, Boulerice Thurso	J0X 3B0	156	Payer, Johanne (F) 269, St-Louis Thurso	J0X 3B0
126	Leduc, Gilbert (M) 265, St-Louis Thurso	J0X 3B0	157	Pagé, Roger (M) 369, McPhail Thurso	J0X 3B0
127	Leduc, Nicole (F) 265, St-Louis Thurso	J0X 3B0	158	Pagé, Claire (F) 369, McPhail Thurso	J0X 3B0
128	Laplante, Rémi (M) 113B, Galipeau Thurso	J0X 3B0	159	Pagé, Diane (F) 369, McPhail Thurso	J0X 3B0
129	Lauzon, Donald (M) 137, Galipeau Thurso	J0X 3B0	160	Pagé, Micheline (F) 369, McPhail Thurso	J0X 3B0
130	Lauzon, Agathe (F) 137, Galipeau Thurso	J0X 3B0	161	Paquette, Chantal Andrée (F) 297, Hotel de Ville Thurso	J0X 3B0
131	Lauzon, Luc (M) 137, Galipeau Thurso	J0X 3B0	162	Paquette, Micheline (F) 297, Hotel de Ville Thurso	J0X 3B0
132	Myre, Pierre (M) 105A, Galipeau Thurso	J0X 3B0	163	Paquette, Gilles (M) 297, Hotel de Ville Thurso	J0X 3B0
133	Ménard, Paul-Emile (M) 120, Bourget Thurso	J0X 3B0	164	Perras, Alice Laure (F) 117, Galipeau Thurso	J0X 3B0
134	Ménard, Thérèse (F) 261, St-Louis Thurso	J0X 3B0	165	Perras, Yvon (M) 117, Galipeau Thurso	J0X 3B0
135	Ménard, Jean-Fernand (M) 261, St-Louis Thurso	J0X 3B0	166	Perras, Maurice (M) 117, Galipeau Thurso	J0X 3B0
136	Murphy, Desmond (M) 299, Hotel de Ville Thurso	J0X 3B0	167	Pagé, Pauline (F) 367, McPhail Thurso	J0X 3B0
137	Murphy, Jeanne (F) 299, Hotel de Ville Thurso	J0X 3B0	168	Pagé, Marcel (M) 367, McPhail Thurso	J0X 3B0
138	Murphy, Christine (F) 299, Hotel de Ville Thurso	J0X 3B0	169	Pagé, Denis (M) 367, McPhail Thurso	J0X 3B0
139	Minier, Carole (F) 115, Galipeau apt.2 Thurso	J0X 3B0	170	Pagé, Sylvie (F) 367, McPhail Thurso	J0X 3B0
140	Neveu, Armand (M) 279, St-Louis Thurso	J0X 3B0	171	Raby, Irène (F) 154, St-Jean Thurso	J0X 3B0
141	Ouimet, Normand (M) 154, Boulerice Thurso	J0X 3B0	172	Raby, Euclide (M) 154, St-Jean Thurso	J0X 3B0
142	Ouimet, Mario (M) 154, Boulerice Thurso	J0X 3B0	173	Roos, Rita (F) 155, St-Jean Thurso	J0X 3B0
143	Prévost, Sylvie (F) 105A, Galipeau Thurso	J0X 3B0	174	Rose, David (M) 158, St-Jean Thurso	J0X 3B0
144	Pelletier, Gilles (M) 160, St-Jean Thurso	J0X 3B0	175	Rose, Linda (F) 158, St-Jean Thurso	J0X 3B0
145	Pelletier, Monique (F) 160, St-Jean Thurso	J0X 3B0	176	Richer, Gilles (M) 166, St-Jean Thurso	J0X 3B0
146	Purdy, Raymond (M) 122, Bourget Thurso	J0X 3B0	177	Richer Parent, Madeleine(F) 166, St-Jean Thurso	J0X 3B0
147	Payer, Pauline (F) 304, Hotel de Ville	J0X 3B0	178	Richer, Carole (F) 166, St-Jean Thurso	J0X 3B0
148	Pelletier, Rodolphe (M) 306, Hotel de Ville Thurso	J0X 3B0	179	Richer, Suzanne (F) 166, St-Jean Thurso	J0X 3B0
149	Pelletier, Francoise (F) 306, Hotel de Ville Thurso	J0X 3B0	180	Raby, René (M) 111, Bourget Thurso	J0X 3B0
150	Poliquin, Juliette (F) 305, Hotel de Ville Thurso	J0X 3B0	181	Raby, Ernest (M) 111, Bourget Thurso	J0X 3B0
151	Pagé, Sylvie (F) 127, Galipeau apt.4	J0X 3B0	182	Raby, Germaine (F) 111, Bourget Thurso	J0X 3B0
152	Prévost, Laura (F) 160, Boulerice Thurso	J0X 3B0	183	Robillard, Léo (M) 365, McPhail Thurso	J0X 3B0
153	Payer, Norbert (M) 269, St-Louis Thurso	J0X 3B0	184	Robillard, Aurore (F) 365, McPhail Thurso	J0X 3B0
154	Payer, Eliette (F) 269, St-Louis Thurso	J0X 3B0	185	Raby, Georges (M) 277, St-Louis Thurso	J0X 3B0
155	Payer, Brigitte (F) 269, St-Louis Thurso	J0X 3B0	186	Raby, Claudette (F) 277, St-Louis Thurso	J0X 3B0

RURAL/RURALE			electoral district/circonscription	URBAN/URBAINE		
N°	page		GAT. NEAU	N°	page	
	N°	of/de		7	N° 3	of/de 4
polling division section de vote			certified / certifié signature(s)-enumerator(s) / signature(s)-recenseur(s) Mireille Myre	polling division section de vote		

F 303 **PRELIMINARY LIST OF ELECTORS**

ELECTIONS CANADA

LISTE PRÉLIMINAIRE DES ÉLECTEURS

163659

85M-7-79

This list of qualified electors for the polling division number as set out below was prepared for use at the pending federal election from information obtained at the enumeration and has been certified by the signature(s) below as to completeness and correctness so far as is possible.

La présente constitue la liste des électeurs de la section de vote dont le numéro apparaît plus bas préparée en vue de l'élection fédérale en cours d'après les renseignements recueillis lors du recensement. Le(s) recenseur(s) y a(ont) apposé sa(leur) signature, affirmant que cette liste est aussi complète et exacte que possible.

N°			
187	Raby, Irène (F) 115A, Galipeau	Thurso	J0X 3B0
188	Raby, Pauline (F) 368, McPhail	Thurso	J0X 3B0
189	Raby, Richard (M) 368, McPhail	Thurso	J0X 3B0
190	Raby, Maurice (M) 303, St-Louis	Thurso	J0X 3B0
191	Raby, Agathe (F) 303, St-Louis	Thurso	J0X 3B0
192	Raby, Manon (F) 303, St-Louis	Thurso	J0X 3B0
193	St-Onge, Lise (F) 107, Galipeau	Thurso	J0X 3B0
194	St-Onge, Maurice (M) 107, Galipeau	Thurso	J0X 3B0
195	Sauvé, Robert (M) 155, Bourget	Thurso	J0X 3B0
196	Sauvé, Micheline (F) 155, Bourget	Thurso	J0X 3B0
197	Simpson, Milton (M) 114, Bourget	Thurso	J0X 3B0
198	Simpson, Colette (F) 114, Bourget	Thurso	J0X 3B0
199	Séguin, Rénald (M) 304, Hotel de Ville	Thurso	J0X 3B0
200	Séguin, Madeleine (F) 304, Hotel de Ville	Thurso	J0X 3B0
201	Séguin, Belmont (M) 283, St-Louis	Thurso	J0X 3B0
202	Séguin, Jeanne-d'Arc (F) 283, St-Louis	Thurso	J0X 3B0
203	Soucy, Fleurette (F) 127, Galipeau apt.3	Thurso	J0X 3B0
204	Soucy, Jacques (M) 127, Galipeau apt.3	Thurso	J0X 3B0
205	Séguin, Jacqueline (F) 302, Hotel de Ville	Thurso	J0X 3B0
206	Séguin, Hébert (M) 302, Hotel de Ville	Thurso	J0X 3B0
207	St-Jacques, Maurice (M) 360, McPhail	Thurso	J0X 3B0
208	St-Jacques, Rita (F) 360, McPhail	Thurso	J0X 3B0
209	Thivierge, Raymond (M) 163, St-Jean	Thurso	J0X 3B0
210	Thivierge, Yvette (F) 163, St-Jean	Thurso	J0X 3B0
211	Thivierge, Daniel (M) 163, St-Jean	Thurso	J0X 3B0
212	Tourangeau, Léo (M) 358, McPhail	Thurso	J0X 3B0
213	Tourangeau, Aurore (F) 358, McPhail	Thurso	J0X 3B0
214	Thibaudeau, Gustave (M) 115, Bourget	Thurso	J0X 3B0
215	Thibaudeau, Hermine (F) 115, Bourget	Thurso	J0X 3B0
216	Timbers, Guy (M) 160, Bourget	Thurso	J0X 3B0
217	Timbers, Marie (F) 160, Bourget	Thurso	J0X 3B0
218	Timbers, Guylaine (F) 160, Bourget	Thurso	J0X 3B0
219	Touchette, Estelle (F) 297, St-Louis	Thurso	J0X 3B0
220	Touchette, Hervé (M) 297, St-Louis	Thurso	J0X 3B0
221	Touchette, Michel (M) 297, St-Louis	Thurso	J0X 3B0
222	Touchette, Pierre (M) 297, St-Louis	Thurso	J0X 3B0
223	Touchette, Line (F) 297, St-Louis	Thurso	J0X 3B0
224	Timbers, James (M) 267, St-Louis	Thurso	J0X 3B0
225	Timbers, Marthe (F) 267, St-Louis	Thurso	J0X 3B0
226	Villeneuve, Edouard (M) 156, Boulerice	Thurso	J0X 3B0
227	Villeneuve, Lucille (F) 156, Boulerice	Thurso	J0X 3B0
228	Varin, Germain (M) 115, Galipeau apt.1	Thurso	J0X 3B0
229	Varin, Yvonne (F) 115, Galipeau apt.1	Thurso	J0X 3B0
230	Varin, Stéphane (M) 115, Galipeau apt.1	Thurso	J0X 3B0
231	Young, Clayton (M) 118, Bourget	Thurso	J0X 3B0
232	Young, Thérèse (F) 118, Bourget	Thurso	J0X 3B0
233	Young, Linda (F) 118, Bourget	Thurso	J0X 3B0
234	Young, Doreen (F) 118, Bourget	Thurso	J0X 3B0

RURAL/RURALE			electoral district/circonscription	URBAN/URBAINE		
N°	page		GATINEAU	N°	page	
	N°	of/de		7	N° 4	of/de 4
polling division / section de vote			certified / certifié signature(s)-enumerator(s) / signature(s)-recenseur(s) Mireille Myre	polling division / section de vote		

F 303 — 8 5M-7-79

PRELIMINARY LIST OF ELECTORS

ELECTIONS CANADA

LISTE PRÉLIMINAIRE DES ÉLECTEURS

163660

This list of qualified electors for the polling division number as set out below was prepared for use at the pending federal election from information obtained at the enumeration and has been certified by the signature(s) below as to completeness and correctness so far as is possible.

La présente constitue la liste des électeurs de la section de vote dont le numéro apparaît plus bas préparée en vue de l'élection fédérale en cours d'après les renseignements recueillis lors du recensement. Le(s) recenseur(s) y a(ont) apposé sa(leur) signature, affirmant que cette liste est aussi complète et exacte que possible.

N°		N°	
1	Archambault, Gérald (M) 156 Papineau Thurso J0X-3B0	32	Blais, Jean-Paul (M) 280 Hotel de Ville Thurso apt.15 J0X-3B0
2	Archambault, Janine (F) 156 Papineau Thurso J0X-3B0	33	Bonneau, Gabrielle (F) 280 Hotel de Ville Thurso apt.20 J0X-3B0
3	Archambault, André (M) 156 Papineau Thurso J0X-3B0	34	Bureau, Louise (F) 280 Hotel de Ville apt.35 Thurso J0X-3B0
4	Archambault, Denis (M) 156 Papineau Thurso J0X-3B0	35	Charbonneau, Richard (M) 158 Montcalm Thurso J0X-3B0
5	Beauchamp, Théophile (M) 275 Victoria Thurso J0X-3B0	36	Charbonneau, Johanne (F) 158 Montcalm Thurso J0X-3B0
6	Beauchamp, Simone (F) 275 Victoria Thurso J0X-3B0	37	Cloutier, Arthem (M) 277 Jacques-Cartier Thurso J0X-3B0
7	Beauchamp, Jean-Pierre (M) 275A Victoria Thurso J0X-3B0	38	Cloutier, Cécile (F) 277 Jacques-Cartier Thurso J0X-3B0
8	Beauchamp, Michel (M) 275B Victoria Thurso JoX-3B0	39	Cloutier, Jacques (M) 277 Jacques-Cartier Thurso J0X-3B0
9	Baril Robert (M) 309 Victoria Thurso J0X-3B0	40	Cloutier Céline (F) 277 Jacques-Cartier Thurso J0X-3B0
10	Binette, Jeannine (F) 156 Montcalm Thurso J0X-3B0	41	Cloutier, Daniel (M) 277 Jacques-Cartier Thurso J0X-3B0
11	Binette, Hector (M) 156 Montcalm Thurso J0X-3B0	42	Crispin, Gérard (M) 290 Jacques-Cartier Thurso J0X-3B0
12	Binette, Bruce (M) 156 Montcalm Thurso J0X-3B0	43	Crispin, Lucille (F) 290 Jacques-Cartier Thurso
13	Belisle, Florient (M) 275 Jacques-Cartier Thurso J0X-3B0	44	Crispin Sylvie (F) 290 Jacques-Cartier Thurso
14	Bélisle, Dorothée (F) 275 Jacques-Cartier Thurso J0X-3B0	45	Chénier, Stéphane (M) 288 Jacques-Cartier Thurso J0X-3B0
15	Bélisle Mario (M) 275 Jacques-Cartier Thurso J0X-3B0	46	Chénier, Gisèle (F) 288 Jacques-Cartier Thurso
16	Blais, Edgard (M) 282 Jacques-Cartier Thurso J0X-3B0	47	Clément, Line (F) 277 Bellefeuille apt.4 Thurso J0X-3B0
17	Blais, Reina-Doyer (F) 282 Jacques-Cartier Thurso J0X-3B0	48	Clément, Jean (M) 277 Bellefeuille apt.4 Thurso
18	Blais, Pierre (M) 265 Bellefeuille Thurso J0X-3B0	49	Carrière Alice (F) 280 Bellefeuille Thurso J0X-3B0
19	Blais, Lise (F) 265 Bellefeuille Thurso J0X-3B0	50	Carrière, René (M) 280 Bellefeuille Thurso
20	Biron, Jules (M) 282 Bellefeuille Thurso J0X-3B0	51	Chénier, Jacques (M) 285 Hotel de Ville Thurso J0X-3B0
21	Biron Raymonde (F) 282 Bellefeuille Thurso J0X-3B0	52	Chénier, Danielle (F) 285 Hotel de Ville Thurso
22	Biron, Robert (M) 282 Bellefeuille Thurso J0X-3B0	53	Clément, Adrien (M(164 Papineau Thurso J0X-3B0
23	Biron, Julie (F) 282 Bellefeuille Thurso J0X-3B0	54	Clément, Lorine (F) 164 Papineau Thurso
24	Bergeron, Florence (f) 282 Bellefeuille Thurso J0X-3B0	55	Cécyre Lorette (F) 159 Papineau Thurso J0X-3B0
25	Boucher, Nicole (F) 277 Victoria Thurso J0X-3B0	56	Cécyre, Alfred (M) 159 Papineau Thurso
26	Boucher, Ida (F) 277 Victoria Thurso J0X-3B0	57	Charlebois, Hervé (M) 274 Jacques-Cartier Thurso J0X-3B0
27	Blais, Alcide (M) 277 Victoria Thurso J0X-3B0	58	Charlebois, Rose-Aimé (F) 274 Jacques-Cartier Thurso
28	Boileau, Noël (M) 258 Bellefeuille Thurso J0X-3B0	59	Couillard, Madeleine (F) 259 Bellefeuille Thurso J0X-3B0
29	Boileau, Marie-Marthe (F) 258 Bellefeuille Thurso J0X-3B0	60	Couillard, Jean-Guy (M) 259 Bellefeuille Thurso
30	Boileau, Benoit (M) 258 Bellefeuille Thurso J0X-3B0	61	Couillard, Serge (M) 259 Bellefeuille Thurso
31	Boileau, Daniel (M) 258 Bellefeuille Thurso J0X-3B0	62	Cardinal, Roland (M) 280 Hotel de Ville apt.11 Thurso J0X-3B0

RURAL/RURALE		electoral district/circonscription	URBAN/URBAINE	
N°	page	Gatineau	N°	page
8	N° 1 of/de 5	certified / certifié — signature(s)-enumerator(s) / signature(s)-recenseur(s)		N° of/de
polling division / section de vote			polling division / section de vote	

F 303 **PRELIMINARY LIST OF ELECTORS**

8.5M-7-79

ELECTIONS CANADA

163661

LISTE PRÉLIMINAIRE DES ÉLECTEURS

This list of qualified electors for the polling division number as set out below was prepared for use at the pending federal election from information obtained at the enumeration and has been certified by the signature(s) below as to completeness and correctness so far as is possible.

La présente constitue la liste des électeurs de la section de vote dont le numéro apparaît plus bas préparée en vue de l'élection fédérale en cours d'après les renseignements recueillis lors du recensement. Le(s) recenseur(s) y a(ont) apposé sa(leur) signature, affirmant que cette liste est aussi complète et exacte que possible.

N°		N°	
63	Chaput, Cécile (F) 280 Hotel de Ville Thurso J0X-3B0	95	Difrusca Christian (M) 313 Victoria Thurso J0X-3B0
64	Chatelain, Germaine (F) 280 Hotel de Ville Thurso J0X-3B0	96	Desrochers, Gaétan (M) 277 Bellefeuille Thurso apt.1 J0X-3B0
65	Charlebois, Placide (M) 280 Hotel de Ville Thurso J0X-3B0	97	Eckford, Gwyneth (F) 163 Papineau Thurso J0X-3B0
66	Chartrand Rose (F) 280 Hotel de Ville Thurso J0X-3B0	98	Ferron Yseult (F) 259 Victoria Thurso J0X-3B0
67	Dallaire, Yvette (F) 311 Victoria Thurso J0X-3B0	99	Fournier, Liliane (F) 289 Hotel de Ville Thurso J0X-3B0
68	Daneault Roger (M) 271 Victoria Thurso J0X-3B0	100	Fournier, Marc (M) 289 Hotel de Ville Thurso
69	Daneault, Pierrette (F) 271 Victoria Thurso	101	Forcier, Diane D. (F) 155 Papineau Thurso J0X-3B0
70	Daneault, Richard (M) 271 Victoria Thurso	102	Forcier, Michel (M) 155 Papineau Thurso
71	Daneault, Guylaine (F) 271 Victoria Thurso	103	Faubert, Irène (F) 280 Hotel de Ville Thurso apt.25 J0X-3B0
72	Daneault, Michelle (F) 271 Victoria Thurso	104	Filion, Arthur (M) 280 Hotel de Ville Thurso apt.37 J0X-3B0
73	Danis René (M) 162 Montcalm Thurso J0X-3B0	105	Gauthier, Philippe (M) 290 Jacques-Cartier Thurso J0X-3B0
74	Danis, Ghislaine (F) 162 Montcalm Thurso	106	Gravel, Mario (M) 286 Jacques-Cartier Thurso J0X-3B0
75	Ducharme, Philippe (M) 278 Jacques-Cartier Thurso J0X-3B0	107	Gagné, Agathe (F) 274 Bellefeuille Thurso J0X-3B0
76	Ducharme, Rosette (F) 278 Jacques-Cartier Thurso	108	Huneault, Danielle (F) 161 Montcalm Thurso J0X-3B0
77	Ducharme, Guy (M) 278 Jacques-Cartier Thurso J0X-3B0	109	Huneault, Guylaine (F) 158 Papineau Thurso J0X-3B0
78	Ducharme, Sylvie (F) 278 Jacques-Cartier Thurso	110	Huneault, Maurice (M) 254 Hotel de Ville Thurso J0X-3B0
79	Duguay René (M) 127 Maloney Thurso J0X-3B0	111	Huneault, Pauline (F) 254 Hotel de Ville Thurso
80	Duguay, Lucette (F) 127 Maloney Thurso	112	Huneault, Claude (M) 254A Hotel de Ville Thurso J0X-3B0
81	Desrosiers, Susanne (f) 129 Maloney Thurso J0X-3B0	113	Hétu, Sylvie (F) 277 Bellefeuille Thurso apt.1 J0X-3B0
82	Danis, Jocelyne (F) 269 Jacques-Cartier Thurso J0X-3B0	114	Joanisse, Henri-Pierre (M) 262 Bellefeuille Thurso J0X-3B0
83	Danis, Claude (M) 269 Jacques-Cartier Thurso	115	Joanisse-Blais, Marthe (F) 262 Bellefeuille Thurso
84	Despres, Robert (M) 286 Jacques-Cartier Thurso J0X-3B0	116	Jeanrie, Linda (F) 254A Hotel de Ville Thurso J0X-3B0
85	Despres, Marie (F) 286 Jacques- Cartier Thurso	117	Legault, Diane (F) 289 Victoria Thurso J0X-3B0
86	Denis, Robert (M) 127 Papineau Thurso J0X-3B0	118	Labelle, Jean-Claude (M) 161 Montcalm Thurso J0X-3B0
87	Denis, Myrelle (F) 127 Papineau Thurso	119	Lemieux, Yvon (M) 160 Montcalm Thurso J0X-3B0
88	Deslauriers, Hubald (M) 256 Hotel de Ville Thurso J0X-3B0	120	Lemieux, Janette (F) 160 Montcalm Thurso
89	Deslauriers, Gisèle (F) 256 Hotel de Ville Thurso	121	Lemieux, Lise (F) 160 Montcalm Thurso
90	Ducharme, Maurice (M) 279 Jacques-Cartier Thurso J0X-3B0	122	Leblanc, Yvonne (F) 263 Bellefeuille Thurso J0X-3B0
91	Ducharme, Denise (F) 279 Jacques-Cartier Thurso	123	Leblanc, Ronald (M) 263 Bellefeuille Thurso
92	Dumouchel, Joseph (M) 276 Jacques-Cartier Thurso J0X-3B0	124	Leblanc, Richard (M) 263 Bellefeuille Thurso
93	Dumouchel, Aldéa (F) 276 Jacques-Cartier Thurso	125	Letang, Rhéal (M) 286 Bellefeuille Thurso J0X-3B0
94	Dupras, Annette (F) 280 Hotel de Ville Thurso apt.18 J0X-3B0		

RURAL/RURALE		electoral district/circonscription	URBAN/URBAINE	
N°	page	Gatineau	N°	page
8	N° 2 of/de 5	certified / certifié & signature(s)-enumerator(s) / signature(s)-recenseur(s)		N° of/de
polling division / section de vote			polling division / section de vote	

F 303 **PRELIMINARY LIST OF ELECTORS**

8 5M-7-79

ELECTIONS CANADA

163662

LISTE PRÉLIMINAIRE DES ÉLECTEURS

This list of qualified electors for the polling division number as set out below was prepared for use at the pending federal election from information obtained at the enumeration and has been certified by the signature(s) below as to completeness and correctness so far as is possible.

La présente constitue la liste des électeurs de la section de vote dont le numéro apparaît plus bas préparée en vue de l'élection fédérale en cours d'après les renseignements recueillis lors du recensement. Le(s) recenseur(s) y a(ont) apposé sa(leur) signature, affirmant que cette liste est aussi complète et exacte que possible.

N°		N°	
126	Letang, Carmène (F) 286 Bellefeuille Thurso J0X-3B0	158	Malette, Renée (F) 284 Bellefeuille Thurso J0X-3B0
127	Lefaivre, Olidor (M) 280 Bellefeuille Thurso J0X-3B0	159	Neveu, Luc (M) 277 Bellefeuille Thurso apt.3 J0X-3B0
128	Logan, Elsie (F) 162 Papineau Thurso J0X-3B0	160	Nadeau, Berthe (F) 299 Victoria Thurso apt.C J0X-3B0
129	Logan, Roy (M) 162 Papineau Thurso	161	Pierre, Paul (M) 259 Victoria Thurso J0X-3B0
130	Logan, Lynn (F) 162 Papineau Thurso	162	Prévost, André (M) 289 Victoria Thurso J0X-3B0
131	Lirette, Florence (F) 280 Hotel de Ville Thurso apt.1 J0X-3B0	163	Parisien, Hélène (F) 157 Montcalm Thurso J0X-3B0
132	Labelle, Eva (F) 280 Hotel de Ville Thurso apt.8 J0X-3B0	164	Parisien, Agathe (F) 157 Montcalm Thurso
133	Lajoie Claudia (F) 280 Hotel de Ville Thurso apt.9 J0X-3B0	165	Perth, Jimmy (M) 263 Victoria Thurso J0X-3B0
134	Lagrois, Donat (M) 280 Hotel de Ville Thurso apt.12 J0X-3B0	166	Perth, Roméo (M) 263 Victoria Thurso
135	Labelle, Thomas (M) 280 Hotel de Ville Thurso apt.13 J0X-3B0	167	Prud'homme, Richard (M) 125 Maloney Thurso J0X-3B0
136	Louis-seize, Aliette (F) 280 Hotel de Ville Thurso apt.14 J0X-3B0	168	Prud'homme, Fleurette (F) 125 Maloney Thurso
137	Lalande, Ernest (M) 280 Hotel de Ville Thurso apt.21 J0X-3B0	169	Prud'homme, Sylvie (F) 125 Maloney Thurso
138	Lizotte, Jeannette (F) 280 Hotel de Ville Thurso apt.22 J0X-3B0	170	Prud'homme, Gaétan (M) 125 Maloney Thurso
139	Labelle,Auxile (F) 280 Hotel de Ville Thurso apt.28 J0X-3B0	171	Prud'homme,Bernard (M) 271 Jacques-Cartier Thurso J0X-3B0
140	Leduc, Clarisse (F) 280 Hotel de Ville Thurso apt.29 J0X-3B0	172	Prud'homme, Louise (F) 271 Jacques-Cartier Thurso
141	Laroche, Marguerite (F) 280 Hotel de Ville Thurso apt.33 J0X-3B0	173	Payer, Jean-Charles (M) 284 Jacques-Cartier Thurso J0X-3B0
142	Legault, Gracia (F) 280 Hotel de Ville Thurso apt.39 J0X-3B0	174	Payer, Hélène (F) 284 Jacques-Cartier Thurso
143	Lalonde, Steve (M) 266 Bellefeuille Thurso J0X-3B0	175	Purdy, Léonard (M) 277 Bellefeuille Thurso apt.2 J0X-3B0
144	Lalonde, Claude (M) 266 Bellefeuille Thurso	176	Purdy, Diane (F) 277 Bellefeuille Thurso apt.2
145	Maisonneuve, Diane (F) 275B Victoria Thurso J0X-3B0	177	Potvin, Georges (M) 279 Bellefeuille Thurso J0X-3B0
146	Myre, Germain (M) 273 Jacques-Cartier Thurso J0X-3B0	178	Potvin, Monique (F) 279 Bellefeuille Thurso
147	Myre, Ghislaine (F) 273 Jacques-Cartier Thurso	179	Potvin, Luc (M) 279 Bellefeuille Thurso
148	Myre, Mireille (F) 273 Jacques-Cartier Thurso	180	Parisien, Romain (M) 283 Bellefeuille Thurso J0X-3B0
149	Massie, Ovila (M) 287 Bellefeuille Thurso J0X-3B0	181	Parisien, Ariella (F) 283 Bellefeuille Thurso
150	Malette, Réjean (M) 284 Bellefeuille Thurso J0X-3B0	182	Plante, Henri (M) 283 Hotel de Ville Thurso J0X-3B0
151	Malette, Françoise (F) 284 Bellefeuille Thurso	183	Plante, Jeannette (F) 283 Hotel de Ville Thurso
152	Malette-B, Irene (F) 284A Bellefeuille Thurso J0X-3B0	184	Purdy, Viola (F) 160 Papineau Thurso J0X-3B0
153	Martin, Léo (M) 260 Hotel de Ville Thurso J0X-3B0	185	Parent, Roger (M) 129 Papineau Thurso J0X-3B0
154	Martin, Colette (F) 260 Hotel de Ville Thurso	186	Parent, Simone (F) 129 Papineau Thurso
155	Martin Daniel (M) 260 Hotel de Ville Ville Thurso	187	Payer, Claudette (F) 252 Hotel de Ville Thurso J0X-3B0
156	Malette, Albina (F) 280 Hotel de Ville Thurso apt.10 J0X-3B0	188	Payer, Gilles (M) 252 Hotel de Ville Thurso
157	Massie, Hélène (F) 280 Hotel de Ville Thurso apt.34		

RURAL/RURALE		electoral district/circonscription	URBAN/URBAINE	
N°	page	Gatineau	N°	page
8	N° 3 of/de 5	certified / certifié signature(s)-enumerator(s) / signature(s)-recenseur(s) Jean Perrien		N° of/de
polling division / section de vote			polling division / section de vote	

F 303 **PRELIMINARY LIST OF ELECTORS**

ELECTIONS CANADA

163663

LISTE PRÉLIMINAIRE DES ÉLECTEURS

8 5M-7-79

This list of qualified electors for the polling division number as set out below was prepared for use at the pending federal election from information obtained at the enumeration and has been certified by the signature(s) below as to completeness and correctness so far as is possible.

La présente constitue la liste des électeurs de la section de vote dont le numéro apparaît plus bas préparée en vue de l'élection fédérale en cours d'après les renseignements recueillis lors du recensement. Le(s) recenseur(s) y a(ont) apposé sa(leur) signature, affirmant que cette liste est aussi complète et exacte que possible.

N°		N°	
189	Prévost, Jean-Guy (M) 264 Bellefeuille Thurso J0X-3B0	222	Raby, Johanne (F) 273 Victoria Thurso J0X-3B0
190	Prévost, Monique (F) 264 Bellefeuille Thurso	223	Raby, Carmene (F) 273 Victoria Thurso
191	Pelletier, Christiane (F) 266 Bellefeuille Thurso J0X-3B0	224	Slattery, Evangéline (F) 165 Montcalm Thurso J0X-3B0
192	Prévost, Florence (F) 280 Hotel de Ville Thurso apt.2 J0X-3B0	225	Salt, Robert (M) 159 Montcalm Thurso J0X-3B0
193	Potvin, Irene (F) 280 Hotel de Ville Thurso apt. 5 J0X-3B0	226	Salt, Louise (F) 159 Montcalm Thurso
194	Paquette, Suzanne (F) 280 Hotel de Ville Thurso apt.16 J0X-3B0	227	Saumure, Guy (M) 261 Bellefeuille Thurso J0X-3B0
195	Payer, Albertine (F) 280 Hotel de Ville Thurso apt.27 J0X-3B0	228	Saumure, Dolores (F) 261 Bellefeuille Thurso
196	Prud'homme, Nicole (F) 280 Hotel de Ville Thurso apt.32 J0X-3B0	229	Saumure, Alderic (M) 261 Bellefeuille Thurso
197	Patry, Ovila (M) 280 Hotel de Ville Thurso apt.40 J0X-3B0	230	Sénéchal, Alfred (M) 281 Bellefeuille Thurso J0X-3B0
198	Patry, Eva (F) 280 Hotel de Ville Thurso apt.40	231	Sénéchal, Annette (F) 281 Bellefeuille Thurso
199	Paquette, ZYvon (M) 163 Montcalm Thurso J0X-3B0	232	Salt, Bev (M) 267 Victoria Thurso J0X-3B0
200	Paquette, Francine (F) 163 Montcalm Thurso	233	Salt, Jean (F) 267 Victoria Thurso
201	Proulx, Hélène (F) 266 Bellefeuille Thurso J0X-3B0	234	Sarazin, Réal (M) 157 Papineau Thurso J0X-3B0
202	Parent, André (M) 307 Victoria Thurso J0X-3B0	235	Sarazin, Thérese (F) 157 Papineau Thurso
203	Parant, Ginette (F) 307 Victoria Thurso	236	St Denis, Claude (M) 258 Hotel de Ville Thurso J0X-3B0
204	Richer, André-Jean (M) 123 Papineau Thurso J0X-3B0	237	St Denis, Thérese (F) 258 Hotel de Ville Thurso
205	Richer, Aline (F) 123 Papineau Thurso	238	Sabourin, Jean (M) 280 Hotel de Ville Thurso apt.3 J0X-3B0
206	Raby, Huguette (F) 123 Maloney Thurso J0X-3B0	239	Sabourin, Auriance (F) 280 Hotel de Ville Thurso apt.3
207	Raby, Damien (M) 123 Maloney Thurso	240	Sabourin, Rose-Anna (F) 280 Hotel de Ville Thurso apt.23 J0X-3B0
208	Robinson, Réal (M) 167 Papineau Thurso J0X-3B0	241	Séguin, Aurore (F) 280 Hotel de Ville Thurso apt.31 J0X-3B0
209	Robinson, Lorraine (F) 167 Papineau Thurso	242	Savoyard, Léo (M) 299 Victoria Thurso apt.4 J0X-3B0
210	Robinson, Guy (M) 167 Papineau Thurso	243	Sirrard, Marguerite (F) 299 Victoria Thurso apt.A J0X-3B0
211	Robinson, Yves (M) 167 Papineau Thurso	244	Tremblay, Christine (F) 277 Bellefeuille Thurso apt.3 J0X-3B0
212	Rochon, Lucien (M) 165 Papineau Thurso J0X-3B0	245	Thibaudeau, Raymond (M) 158 Papineau Thurso J0X-3B0
213	Rochon, Francine (F) 165 Papineau Thurso	246	Turpin, Joséphine (F) 280 Hotel de Ville Thurso apt.13 J0X-3B0
214	Rochon, Fleurette (F) 165 Papineau Thurso	247	Touchette, Palma (M) 280 Hotel de Ville Thurso apt.17 J0X-3B0
215	Rodgers, Hazel (F) 163 Papineau Thurso J0X-3B0	248	Touchette, Blanche (F) 280 Hotel de Ville Thurso apt.17
216	Robillard, Louis (M) 266 Bellefeuille Thurso J0X-3B0	249	Tourangeau, Jacques (M) 161 Papineau Thurso J0X-3B0
217	Raby, Germaine (F) 280 Hotel de Ville Thurso apt.4 J0X-3B0	250	Tourangeau, Rolande (F) 161 Papineau Thurso
218	Rossignol, Emma (F) 280 Hotel de Ville Thurso apt.24 J0X-3B0	251	Villeneuve, Marcel (M) 287 Victoria Thurso J0X-3B0
219	Raymond, Liliane (F) 280 Hotel de Ville Thurso J0X-3B0	252	Villeneuve, Lise (F) 287 Victoria Thurso
220	Roy, Gabrielle (F) 313 Victoria Thurso J0X-3B0	253	Villeneuve, Réal (M) 280 Hotel de Ville Thurso apt.6 J0X-3B0
221	Raby, François (M) 273 Victoria Thurso JoX-3B0		

RURAL/RURALE		electoral district/circonscription	URBAN/URBAINE
N° 8	page N° 4 of/de 5	Gatineau	N° page N° of/de
polling division section de vote		certified certifié signature(s)-enumerator(s) / signature(s)-recenseur(s) Jean Farina II	polling division section de vote

F 303

8 5M-7-79

PRELIMINARY LIST OF ELECTORS

ELECTIONS CANADA

163664

LISTE PRÉLIMINAIRE DES ÉLECTEURS

This list of qualified electors for the polling division number as set out below was prepared for use at the pending federal election from information obtained at the enumeration and has been certified by the signature(s) below as to completeness and correctness so far as is possible.

La présente constitue la liste des électeurs de la section de vote dont le numéro apparaît plus bas préparée en vue de l'élection fédérale en cours d'après les renseignements recueillis lors du recensement. Le(s) recenseur(s) y a(ont) apposé sa(leur) signature, affirmant que cette liste est aussi complète et exacte que possible.

N°		N°
254	Villeneuve, Agnès (F) 280 Hotel de Ville Thurso J0X-3B0	
255	Wasyl, Sitka (M) 129 Maloney Thurso J0X-3B0	
256	Yank, Gwyneth (F) 163 Papineau Thurso J0X-3B0	
257	Young, Yuk Chang (M) 299 Victoria Thurso apt.B J0X-3B0	

RURAL/RURALE

N° 8 polling division section de vote

page N° 3 of/de 5

electoral district/circonscription: Gatineau

certified certifié

signature(s)-enumerator(s) / signature(s)-recenseur(s): Jean Parisien

URBAN/URBAINE

N° polling division section de vote

page N° of/de

F 303 — 85M-7-79

PRELIMINARY LIST OF ELECTORS

ELECTIONS CANADA

LISTE PRÉLIMINAIRE DES ÉLECTEURS

163665

This list of qualified electors for the polling division number as set out below was prepared for use at the pending federal election from information obtained at the enumeration and has been certified by the signature(s) below as to completeness and correctness so far as is possible.

La présente constitue la liste des électeurs de la section de vote dont le numéro apparaît plus bas préparée en vue de l'élection fédérale en cours d'après les renseignements recueillis lors du recensement. Le(s) recenseur(s) y a(ont) apposé sa(leur) signature, affirmant que cette liste est aussi complète et exacte que possible.

THURSO

N°		
1	Aubin Luc (M)	
	241 Galipeau	J0X3B0
2	Aubin Ginette (F)	
	241 Galipeau	J0X3B0
3	Angrignon Léo (M)	
	215 Galipeau	J0X3B0
4	Angrignon Simone (F)	
	215 Galipeau	J0X3Bo
5	Angrignon Richard (M)	
	215 Galipeau	J0X3B0
6	Angrignon Sylvain (M)	
	215 Galipeau	J0X3B0
7	Auger Dorothy (F)	
	211 Galipeau	J0X3B0
8	Auger Guy (F)	
	211 Galipeau	J0X3B0
9	Baril Conrad (M)	
	230 Fraser Nord	J0X3B0
10	Baril Jeanne D'Arc (F)	
	230 Fraser Nord	J0X3B0
11	Baril Agnes (F)	
	232 Fraser Nord	J0X3B0
12	Baril Jean-Paul (M)	
	232 Fraser Nord	J0X3B0
13	Baril Ireine (F)	
	232 Fraser Nord	J0X3B0
14	Boyer Robin (M)	
	261 Galipeau	J0X3B0
15	Boyer Sylvie (F)	
	261 Galipeau	J0X3B0
16	Bercier Gérard (M)	
	317 Galipeau	J0X3B0
17	Berndt Gaëtan (M)	
	257 Galipeau	J0X3B0
18	Baril Maurice (M)	
	329 Galipeau	J0X3Bo
19	Baril Louise (F)	
	329 Galipeau	J0X3B0
20	Boucher Réal (M)	
	336 Dufferin	J0X3B0
21	Boulerice Georgette (F)	
	337 Dufferin	J0X3B0
22	Boulerice Guy (M)	
	337 Dufferin	J0X3B0
23	Blais Michelle (F)	
	239 Fraser Nord	J0X3B0
24	Boivin George (M)	
	330 Elisabeth	J0X3B0
25	Boivin Dolarice (F)	
	330 Elisabeth	J0X3B0
26	Baril Marcel (M)	
	335 Elisabeth	J0X3B0
27	Baril Lucille (F)	
	335 Elisabeth	J0X3Bo
28	Baril Josée (F)	
	343 C Elisabeth	J0X3B0
29	Baril Réal (M)	
	333 Elisabeth	J0X3B0
30	Baril Georgianne (F)	
	333 Elisabeth	J0X3B0
31	Baril DAniel (M)	
	333 Elisabeth	J0X3B0
32	Caron Jean (M)	
	253 Galipeau	J0X3B0
33	Caron LIse (F)	
	253 Galipeau	J0X3B0
34	Charlebois Raymond (M)	
	236 Galipeau	J0X3B0
35	Chartrand Rosairio (M)	
	243 Galipeau	J0X3B0
36	Chartrand Henriette (F)	
	243 Galipeau	J0X3B0
37	Crispin Micheline (F)	
	205 Galipeau	J0X3B0
38	Cardinal André (M)	
	204 Galipeau	J0X3B0
39	Cardinal Marilyn (F)	
	204 Galipeau	J0X3B0
40	Corbeil Roland (M)	
	1 Dufferin	J0X3B0
41	Corbeil Georgette (F)	
	1 Dufferin	J0X3B0
42	Chénier Normand (M)	
	236 Fraser Nord	J0X3B0
43	Chénier Ginette (F)	
	236 Fraser Nord	J0X3B0
44	Chénier Jean-Paul (M)	
	327 Dufferin	J0X3B0
45	Chénier Adele (F)	
	327 Dufferin	J0X3B0
46	Charbonneau Violette (F)	
	234 Fraser Nord	J0X3B0
47	Cloutier René (M)	
	328 Nash	J0X 3B0
48	Cloutier Louise (F)	
	328 Nash	J0X3B0
49	Cloutier Claude (M)	
	328 Nash	J0X3B0
50	Cloutier Josée (F)	
	328 Nash	J0X3B0
51	Chartrand Aldelbert (M)	
	214 Galipeau	J0X3B0
52	Chartrand Jeanne-Mance (F)	
	214 Galipeau	J0X3B0
53	Chénier Anne (F)	
	208 Galipeau	J0X3B0
54	Dupuis Edouard (M)	
	256 Galipeau	J0X3B0
55	Dupuis Yvette (F)	
	256 Galipeau	J0X 3B0
56	Desjardins Armand (M)	
	232 Galipeau	J0X3B0
57	Desjardins Blanche (F)	
	232 Galipeau	J0X3B0
58	Desjardins Daniel (M)	
	232 Galipeau	J0X3B0
59	Desjardins Armande (F)	
	232 Galipeau	J0X3B0
60	Dumouchel Jacques (M)	
	229 Galipeau	J0X3B0
61	Dumouchel Jacqueline (F)	
	229 Galipeau	J0X3B0
62	Drouin Christian (M)	
	233 A GAlipeau	J0X3B0

RURAL/RURALE

N° 9 — page N° 1 of/de 4

polling division section de vote

electoral district/circonscription: Gatineau

certified / certifié — signature(s)-enumerator(s) / signature(s)-recenseur(s): Jeanne D'Arc Baril

URBAN/URBAINE

N° — page N° of/de

polling division section de vote

F 303 **PRELIMINARY LIST OF ELECTORS**

ELECTIONS CANADA

163666

LISTE PRÉLIMINAIRE DES ÉLECTEURS

85M-7-79

This list of qualified electors for the polling division number as set out below was prepared for use at the pending federal election from information obtained at the enumeration and has been certified by the signature(s) below as to completeness and correctness so far as is possible.

La présente constitue la liste des électeurs de la section de vote dont le numéro apparaît plus bas préparée en vue de l'élection fédérale en cours d'après les renseignements recueillis lors du recensement. Le(s) recenseur(s) y a(ont) apposé sa(leur) signature, affirmant que cette liste est aussi complète et exacte que possible.

N°	THURSO		N°		
63	Deschambeault Christine (F)		94	Gelineau Rose (F)	
	233 A Galipeau	J0X3B0		329 Elisabeth	J0X3B0
64	Duguay Euclide (M)		95	Gelineau Denis (M)	
	190 Galipeau	J0X3B0		329 Elisabeth	J0X3B0
65	Duguay Jeannette (F)		96	Gelineau Mario (M)	
	190 Galipeau	J0X3B0		329 Elisabeth	J0X3Bo
66	Dupuis Léo (M)		97	Gelineau André (M)	
	334 Elisabeth	J0X3B0		329 Elisabeth	J0X3B0
67	Dupuis Monique (F)		98	Houle Adelard (M)	
	334 Elisabeth	J0X3Bo		239 A Galipeau	J0X3B0
68	Dupuis Rose-Alma (F)		99	Houle Rhéta (F)	
	334 Elisabeth	J0X3B0		239 A Galipeau	J0X3B0
69	Duguay Raymond (M)		100	Houle Jean-Claude (M)	
	200 Galipeau	J0X3B0		239 Galipeau	J0X3B0
70	Duguay Diane (F)		101	Houle Monique (F)	
	200 Galipeau	J0X3B0		239 Galipeau	J0X3B0
71	Danis Jean-Marc (M)		102	Houle Marcelle (F)	
	333 Dufferin	J0X3B0		239 Galipeau	J0X3B0
72	Emery Maurice (M)		103	Hotte Nancy (F)	
	318 Galipeau	J0X3B0		205 Galipeau	J0X3B0
73	Emond Hector (M)		104	Joanisse Réal (M)	
	331 Elisabeth	J0X3B0		224 Fraser Nord	J0X3B0
74	Emond Marc (M)		105	Joanisse Lise (F)	
	331 Elisabeth	J0X3B0		224 Fraser Nord	J0X3B0
75	Emond Brigitte (F)		106	Leduc Jean-Paul (M)	
	331 Elisabeth	J0X3B0		228 Fraser Nord	J0X3B0
76	Fournier Francine (F)		107	Leduc Yolande (F)	
	257 Galipeau	J0X3B0		228 Fraser Nord	J0X3B0
77	Groulx Lucien (M)		108	Lepine Michel (M)	
	318 Galipeau	J0X3B0		224 A Fraser Nord	J0X3B0
78	Groulx Laurette (F)		109	Lepine Linda (F)	
	318 Galipeau	J0X3B0		224 A Fraser Nord	J0X3B0
79	Groulx Roger (M)		110	Lalonde Ernest (M)	
	318 Galipeau	J0X3B0		265 Galipeau	J0X3B0
80	Groulx Nicole (F)		111	Lalonde Laurette (F)	
	318 Galipeau	J0X3B0		265 Galipeau	J0X3B0
81	Groulx Helène (F)		112	Lalonde Roland (M)	
	318 Galipeau	J0X3B0		265 Galipeau	J0X3B0
82	Groulx Ernest (M)		113	Labelle Philas (M)	
	321 Galipeau	J0X3B0		322 Galipeau	J0X3B0
83	Groulx Valéda (F)		114	Labelle Anna (F)	
	321 Galipeau	J0X3B0		322 Galipeau	J0X3B0
84	Groulx Delphis (M)		115	Labelle Linda (F)	
	321 Galipeau	J0X3B0		322 Galipeau	J0X3B0
85	Groulx Claudette (F)		116	Labelle Micheline (F)	
	321 Galipeau	J0X3B0		322 Galipeau	J0X3B0
86	Groulx Josée (F)		117	Laberge Lilas (F)	
	319 Galipeau	J0X3B0		317 Galipeau	J0X3B0
87	Girard Aurore (F)		118	Laberge Aline (F)	
	276 Galipeau	J0X3B0		317 Galipeau	J0X3B0
88	Giroux Claude (M)		119	Lalonde Yvonne (F)	
	204 Galipeau	J0X3B0		250 Galipeau	J0X3B0
89	Giroux Chantal (F)		120	Lalonde Réjean (M)	
	329 Dufferin	J0X3B0		250 Galipeau	J0X3B0
90	Gelinas Remi (M)		121	Lalonde Lorraine (F)	
	234 Fraser Nord	J0X3B0		250 Galipeau	J0X3B0
91	Grandmaison Garry (M)		122	Louiseize Lucie (F)	
	345 Elisabeth	J0X3B0		336 Galipeau	J0X3B0
92	Grandmaison Suzanne (F)		123	Larocque Jacques (M)	
	345 Elisabeth	J0X3B0		244 A Galipeau	J0X3Bo
93	Gelineau Roland (M)		124	Landry Yvon (M)	
	329 Elisabeth	J0X3B0		245 Galipeau	J0X3B0

RURAL/RURALE			electoral district/circonscription	URBAN/URBAINE	
N°	page		Gatineau	N°	page
9	N° 2	of/de 4	certified / certifié		N° of/de
polling division / section de vote			signature(s)-enumerator(s) / signature(s)-recenseur(s)	polling division / section de vote	

Jeanne d'Arc Barel

F 303 **PRELIMINARY LIST OF ELECTORS**

8 SM-7-79

ELECTIONS CANADA

LISTE PRÉLIMINAIRE DES ÉLECTEURS

163667

This list of qualified electors for the polling division number as set out below was prepared for use at the pending federal election from information obtained at the enumeration and has been certified by the signature(s) below as to completeness and correctness so far as is possible.

La présente constitue la liste des électeurs de la section de vote dont le numéro apparaît plus bas préparée en vue de l'élection fédérale en cours d'après les renseignements recueillis lors du recensement. Le(s) recenseur(s) y a(ont) apposé sa(leur) signature, affirmant que cette liste est aussi complète et exacte que possible.

N°	THURSO	
125	Landry Annette (F)	
	245 Galipeau	J0X3B0
126	Labelle Omer (M)	
	229A Galipeau	J0X3B0
127	Labelle Réjeanne (F)	
	229 A Galipeau	J0X3B0
128	Labelle Manon (F)	
	229A Galipeau	J0X3B0
129	Lacroix Jean-Jacques (M)	
	330 Nash	J0X3B0
130	Lacroix Claudette (F)	
	330 Nash	J0X3B0
131	Lafleur Gaetan (M)	
	332 Dufferin	J0X3B0
132	Lafleur Patricia (F)	
	332 Dufferin	J0X3B0
133	Lafleur Claude (M)	
	332 Dufferin	J0X3B0
134	Lafleur Jean (M)	
	332 Dufferin	J0X3B0
135	Leduc Raymond (M)	
	3 Dufferin	J0X3B0
136	Leduc Gertrude (F)	
	3 Dufferin	J0X3B0
137	Leduc John (M)	
	3 Dufferin	J0X3B0
138	Leduc Anne (F)	
	3 Dufferin	J0X3B0
139	Lyons James (M)	
	2 Dufferin	J0X3B0
140	Lyons Douglas (M)	
	2 Dufferin	J0X3B0
141	LYons Iris (F)	
	2 Dufferin	J0X3B0
142	Lagrois Lucien (M)	
	205 Galipeau	J0X3B0
143	Lagrois Rita (F)	
	205 Galipeau	J0X3B0
144	Lalonde Roch (M)	
	188 Galipeau	J0X3B0
145	Lalonde André-Jeanne (F)	
	188 Galipeau	J0X3B0
146	Labelle Roland (M)	
	332 Elisabeth	J0X3B0
147	Labelle Gertrude (F)	
	332 Elisabeth	J0X3B0
148	Labelle Marco (M)	
	332 Elisabeth	J0X3B0
149	Lafontaine Gérardh (M)	
	343 Elisabeth	J0X3B0
150	Lafontaine Gisèle (F)	
	343 Elisabeth	J0X3B0
151	Labonté Richard (M)	
	329 Elisabeth	J0X3B0
152	Labrosse Laurier (M)	
	328 Nash	J0X3B0
153	Labrosse Rose (F)	
	328 Nash	J0X3B0
154	Lesieur Liliane (F)	
	237 Galipeau	J0X3B0
155	Lemery Réjean (M)	
	235 Galipeau	J0X3B0
156	Lemery Marielle (F)	
	235 Galipeau	J0X3B0
157	Lemery Réjeanne (F)	
	235 Galipeau	J0X3B0
158	Lemery Sylvie (F)	
	235 Galipeau	J0X3B0
159	Lemery Guy (M)	
	235 Galipeau	J0X3B0
160	Millette Frank (M)	
	226 Fraser Nord	J0X3B0
161	Millette Hugette (F)	
	226 Fraser Nord	J0X3B0
162	Millette Robert (M)	
	228 Galipeau	J0X3B0
163	Millette Lyne (F)	
	228 Galipeau	J0X3B0
164	Masse Jean-Paul (M)	
	205 Galipeau	J0X3B0
165	Ménard André (M)	
	325 Elisabeth	J0X3B0
166	Ménard Madeleine (F)	
	325 Elisabeth	J0X3B0
167	Ménard Sylvain (M)	
	325 Elisabeth	J0X3B0
168	Neveu Gilles (M)	
	259 Galipeau	J0X3B0
169	Périard Gaston (M)	
	273 Galipeau	J0X3B0
170	Périard Mariette (F)	
	273 Galipeau	J0X3B0
171	Périard Serge (M)	
	273 Galipeau	J0X3B0
172	Parisien Aurele (M)	
	276 Galipeau	J0X3B0
173	Parisien Laureanne (F)	
	276 Galipeau	J0X3B0
174	Parisien Mario (M)	
	276 Galipeau	J0X3B0
175	Parisien Lucie (F)	
	276 Galipeau	J0X3B0
176	Périard Denis (M)	
	258 Galipeau	J0X3B0
177	Périard Gisèle (F)	
	258 Galipeau	J0X3B0
178	Prevost Florient (M)	
	244 Galipeau	J0X3B0
179	Prevost Annette (F)	
	244 Galipeau	J0X3B0
180	Prevost Michel (M)	
	244 Galipeau	J0X3B0
181	Prevost Luc (M)	
	244 Galipeau	J0X3B0
182	Prevost Sylvain (M)	
	244 Galipeau	J0X3B0
183	Prevost Joanne (F)	
	244 A Galipeau	J0X3B0
184	Prudhomme Yveline (F)	
	236 Galipeau	J0X3B0
185	Prevost Jean-Louis (M)	
	230 Galipeau	J0X3B0
186	Prevost Marie (F)	
	230 Galipeau	J0X3B0

RURAL/RURALE			electoral district/circonscription	URBAN/URBAINE	
N°	page		Gatineau	N°	page
9	N° 3	of/de 4	certified / certifié signature(s)-enumerator(s) / signature(s)-recenseur(s) Jeanne d'Arc Barel		N° of/de
polling division / section de vote				polling division / section de vote	

F 303 PRELIMINARY LIST OF ELECTORS

ELECTIONS CANADA

LISTE PRÉLIMINAIRE DES ÉLECTEURS 163668

85M-7-79

This list of qualified electors for the polling division number as set out below was prepared for use at the pending federal election from information obtained at the enumeration and has been certified by the signature(s) below as to completeness and correctness so far as is possible.

La présente constitue la liste des électeurs de la section de vote dont le numéro apparaît plus bas préparée en vue de l'élection fédérale en cours d'après les renseignements recueillis lors du recensement. Le(s) recenseur(s) y a(ont) apposé sa(leur) signature, affirmant que cette liste est aussi complète et exacte que possible.

N°	THURSO	
187	Prevost Pierre (M)	
	230 Galipeau	J0X3B0
188	Prevost Sylvie (F)	
	230 Galipeau	J0X3B0
189	Prevost Guy (M)	
	230 Galipeau	J0X3B0
190	Parisien Viviane (F)	
	240 Fraser Nord	J0X3B0
191	Provost Vital (M)	
	343 B Elisabeth	J0X3B0
192	Provost Estelle (F)	
	343 B Elisabeth	J0X3B0
193	Purdy Aline (F)	
	341 Elisabeth	J0X3B0
194	Rossignol Denis (M)	
	334 Galipeau	J0X3B0
195	Rossignol Pierrette (F)	
	334 Galipeau	J0X3B0
196	Roy Clarence (M)	
	325 Galipeau	J0X3B0
197	Roy Pauline (F)	
	325 Galipeau	J0X3B0
198	Robineau Gilles (M)	
	247 Galipeau	J0X3B0
199	Robineau Monique (F)	
	247 Galipeau	J0X3B0
200	Robineau JOanne (F)	
	247 Galipeau	J0X3Bo
201	Robitaille Gertrude (F)	
	225 Galipeau	J0X3B0
202	Rodier LUcienne (F)	
	242 Galipeau	J0X3B0
203	Rodier Gerald (M)	
	242 Galipeau	J0X3B0
204	Rousseau Alain (M)	
	205 Galipeau	J0X3B0
205	Richer Gaetan (M)	
	184 Galipeau	J0X3B0
206	Richer Colette (F)	
	184 Galipeau	J0X3B0
207	Richer Roger (M)	
	233 Galipeau	J0X3B0
208	Richer Paulette (F)	
	233 Galipeau	J0X3B0
209	Ranger Albert (M)	
	235 Fraser Nord	J0X3B0
210	Ranger Cecile (F)	
	235 Fraser Nord	J0X3B0
211	Racine Carol (M)	
	327 Elisabeth	J0X3B0
212	Racine Stella (F)	
	327 Elisabeth	J0X3B0
213	Richer Mario (M)	
	184 Galipeau	J0X3B0
214	Sabourin Alain (M)	
	253 Galipeau	J0X3B0
215	Sauve Daniel (M)	
	319 Galipeau	J0X3B0
216	Sauve Manon (F)	
	319 Galipeau	J0X3B0
217	St-Jacques Edmond (M)	
	288 Galipeau	J0X3B0
218	St-Jacques Colette (F)	
	288 Galipeau	J0X3B0
219	St-Jacques Mario (M)	
	288 Galipeau	J0X3B0
220	St-Jacques Robert (M)	
	288 Galipeau	J0X3B0
221	St-Germain Roger (M)	
	264 Galipeau	J0X3B0
222	St-Germain Pauline (F)	
	264 Galipeau	J0X3B0
223	Sabourin Jean-Pierre (M)	
	336 Galipeau	J0X3B0
224	Saumure Yvon (M)	
	205 Galipeau	J0X3B0
225	Saumure Paulette (F)	
	205 Galipeau	J0X3B0
226	Saumure Mario (M)	
	205 Galipeau	J0X3B0
227	Sabourin Marguerite (F)	
	325 Nash	J0X3B0
228	Sabourin Paul-Emile (M)	
	325 Nash	J0X3B0
229	Sabourin Simon (M)	
	325 Nash	J0X3B0
230	Sauve René (M)	
	329 Dufferin	J0X3B0
231	Tessier Diane (F)	
	259 Galipeau	J0X3B0
232	Tremblay Mario (M)	
	320 Galipeau	J0X3B0
233	Tremblay Micheline (F)	
	320 Galipeau	J0X3B0
234	Touchette Bruno (M)	
	241 B Galipeau	J0X3B0
235	Thibaudeau Jacques (M)	
	227 Galipeau	J0X3B0
236	Thibaudeau Thérèse (F)	
	227 Galipeau	J0X3B0
237	Toutloff Anne (F)	
	205 Galipeau	J0X 3B0
238	Toutloff Jean-Guy (M)	
	326 A Nash	J0X3B0
239	Turpin Jean (M)	
	208 Galipeau	J0X3B0
240	Villeneuve Ernert (M)	
	329 Nash	Jox3B0
241	Villeneuve Fidelia (F)	
	329 Nash	J0X3B0

RURAL/RURALE		electoral district/circonscription	URBAN/URBAINE	
N°	page	Gatineau	N°	page
9	N° 4 of/de 4	certified / certifié signature(s)-enumerator(s) / signature(s)-recenseur(s) Jeanne D'Arc Baril		N° of/de
polling division / section de vote				polling division / section de vote

F 303 **PRELIMINARY LIST OF ELECTORS**

8 SM-7-79

163669

ELECTIONS CANADA

LISTE PRÉLIMINAIRE DES ÉLECTEURS

This list of qualified electors for the polling division number as set out below was prepared for use at the pending federal election from information obtained at the enumeration and has been certified by the signature(s) below as to completeness and correctness so far as is possible.

La présente constitue la liste des électeurs de la section de vote dont le numéro apparaît plus bas préparée en vue de l'élection fédérale en cours d'après les renseignements recueillis lors du recensement. Le(s) recenseur(s) y a(ont) apposé sa(leur) signature, affirmant que cette liste est aussi complète et exacte que possible.

N°				N°			
1	Avon, Monique	(F)		32	Charreyron, Remi	(M)	
	240 Arthur		JOX 3B0		240 Arthur		JOX 3B0
2	Brazeau, Michel	(M)		33	Charlebois, Pierre	(M)	
	287 Elisabeth		JOX 3B0		190 Rodolphe Pelletier		JOX 3B0
3	Brazeau, Suzanne	(F)		34	Charlebois, Diane	(F)	
	287 Elisabeth		JOX 3B0		190 Rodolphe Pelletier		JOX 3B0
4	Boucher, Michel	(M)		35	Chaput, Jacques	(M)	
	238 Arthur		JOX 3B0		325 Joseph Bonneville		JOX 3B0
5	Boucher, Anne	(F)		36	Chaput, Nicole	(F)	
	238 Arthur		JOX 3B0		325 Joseph Bonneville		JOX 3B0
6	Blais, Michel	(M)		37	Chaput, Sylvain	(M)	
	279 Elisabeth		JOX 3B0		325 Joseph Bonneville		JOX 3B0
7	Blais, Linda	(F)		38	Chartrand, Daniel	(M)	
	279 Elisabeth		JOX 3B0		306 Joseph Bonneville		JOX 3B0
8	Brisson, Real	(M)		39	Chartrand, Sylvain	(M)	
	291 Elisabeth		JOX 3B0		199 Frappier		JOX 3B0
9	Boyer, Bernard	(M)		40	Chartrand Corbeil Ginette	(F)	
	319 Joseph Bonneville		JOX 3B0		199 Frappier		JOX 3B0
10	Boyer, Lisette	(F)		41	Cooke, Raymond	(M)	
	319 Joseph Bonneville		JOX 3B0		201 Rodolphe Pelletier		JOX 3B0
11	Boucher, Normand	(M)		42	Cooke, Carole	(F)	
	323 Joseph Bonneville		JOX 3B0		201 Rodolphe Pelletier		JOX 3B0
12	Boucher, Electa	(F)		43	Chenier, Luc	(M)	
	323 Joseph Bonneville		JOX 3B0		309 Joseph Bonneville		JOX 3B0
13	Boucher, Mario	(M)		44	Chenier, Hélène	(F)	
	323 Joseph Bonneville		JOX 3B0		309 Joseph Bonneville		JOX 3B0
14	Barnes, Albert	(M)		45	Charlebois, Pierre	(M)	
	229 Arthur		JOX 3B0		288 Gaston Clermont		JOX 3B0
15	Barnes, Francine	(F)		46	Dumouchel, Robert	(M)	
	229 Arthur		JOX 3B0		230 Parisien		JOX 3B0
16	Boyer, Martin	(M)		47	Dumouchel, Claudette	(F)	
	304 Joseph Bonneville		JOX 3B0		230 Parisien		JOX 3B0
17	Blais, Yves	(M)		48	Decharme, Alphilcia	(F)	
	285 Dufferin		JOX 3B0		232 Parisien		JOX 3B0
18	Blais, Nicole	(F)		49	Dumoulin, Omer	(M)	
	285 Dufferin		JOX 3B0		254 Arthur		JOX 3B0
19	Chenier, Richard	(M)		50	Dumoulin, Liliane	(F)	
	232 Parisien		JOX 3B0		254 Arthur		JOX 3B0
20	Chenier, Nicole	(F)		51	Deschamps, Carmen	(M)	
	232 Parisien		JOX 3B0		231 Arthur		JOX 3B0
21	Chenier, Sylvie	(F)		52	Deschamps, Maria	(F)	
	232 Parisien		JOX 3B0		231 Arthur		JOX 3B0
22	Chartrand, Andre	(M)		53	Deschamps, Carole	(F)	
	281 Elisabeth		JOX 3B0		231 Arthur		JOX 3B0
23	Chartrand, Rollande	(F)		54	Deschamps, Yvon	(M)	
	281 Elisabeth		JOX 3B0		231 Arthur		JOX 3B0
24	Campeau, Marcel	(M)		55	Deschamps, Claude	(M)	
	227 Lajeunesse		JOX 3B0		231 Arthur		JOX 3B0
25	Campeau, Hélène	(F)		56	Deschamps, Guy	(M)	
	227 Lajeunesse		JOX 3B0		311 Dufferin		JOX 3B0
26	Campeau, Richard	(M)		57	Deschamps, Victor	(M)	
	303 Joseph Bonneville		JOX 3B0		311 Dufferin		JOX 3B0
27	Calisto, Michel	(M)		58	Dumouchel, Jean-Luc	(M)	
	230 Lajeunesse		JOX 3B0		317 Dufferin		JOX 3B0
28	Calisto, Mado	(F)		59	Dumouchel, Paulette	(F)	
	230 Lajeunesse		JOX 3B0		317 Dufferin		JOX 3B0
29	Crispin, Jeannot	(M)		60	Dupuis, Daniel	(M)	
	232 Lajeunesse		JOX 3B0		252 Arthur		JOX 3B0
30	Crispin, Odette	(F)		61	Dupuis, Yvonne	(F)	
	232 Lajeunesse		JOX 3B0		252 Arthur		JOX 3B0
31	Charette, Ginette	(F)		62	Dupuis, Robert	(M)	
	285 Elisabeth		JOX 3B0		252 Arthur		JOX 3B0

RURAL/RURALE			electoral district/circonscription	URBAN/URBAINE		
N°	page		GATINEAU	N°	page	
10	N° 1	of/de 5	certified / certifié signature(s)-enumerator(s) / signature(s)-recenseur(s)		N°	of/de
polling division / section de vote			Clara Prevost,	polling division / section de vote		

F 303 **PRELIMINARY LIST OF ELECTORS**

8 5M-7-79

ELECTIONS CANADA

163670

LISTE PRÉLIMINAIRE DES ÉLECTEURS

This list of qualified electors for the polling division number as set out below was prepared for use at the pending federal election from information obtained at the enumeration and has been certified by the signature(s) below as to completeness and correctness so far as is possible.

La présente constitue la liste des électeurs de la section de vote dont le numéro apparaît plus bas préparée en vue de l'élection fédérale en cours d'après les renseignements recueillis lors du recensement. Le(s) recenseur(s) y a(ont) apposé sa(leur) signature, affirmant que cette liste est aussi complète et exacte que possible.

N°			
63	Dupuis, Andre-Jean 252 Arthur	(M)	JOX 3BO
64	Dupuis, Richard 252 Arthur	(M)	JOX 3BO
65	Dupuis, Jean-Guy 252 Arthur	(M)	JOX 3BO
66	Dupuis, Mario 252 Arthur	(M)	JOX 3BO
67	Dupuis, Hélène 252 Arthur	(F)	JOX 3BO
68	Desnoyer, Rolland 311 Arthur	(M)	JOX 3BO
69	Desnoyer, Celine 311 Arthur	(F)	JOX 3BO
70	Dumouchel, Richard 193 Rodolphe Pelletier	(M)	JOX 3BO
71	Dumouchel, Julie 193 Rodolphe Pelletier	(F)	JOX 3BO
72	Dumouchel, Huguette 186 Rodolphe Pelletier	(F)	JOX 3BO
73	Ducharme, Françoise 184 Rodolphe Pelletier	(F)	JOX 3BO
74	Ducharme, Christine 184 Rodolphe Pelletier	(F)	JOX 3BO
75	Ducharme, François 197 Rodolphe Pelletier	(M)	JOX 3BO
76	Ducharme, Gaetane 197 Rodolphe Pelletier	(F)	JOX 3BO
77	Didier, Daniel 208 Rodolphe Pelletier	(M)	JOX 3BO
78	Didier, Carole 208 Rodolphe Pelletier	(F)	JOX 3BO
79	Ducharme, Jean 289 Dufferin App.2	(M)	JOX 3BO
80	Ducharme, Carole 289 Dufferin App.2	(F)	JOX 3BO
81	Deschatelets, Lucie 289 Dufferin App.5	(F)	JOX 3BO
82	Emond, Richard 280 Elisabeth	(M)	JOX 3BO
83	Emond Brazeau, Claire 280 Elisabeth	(F)	JOX 3BO
84	Emond, Diane 280 Elisabeth	(F)	JOX 3BO
85	Emond, Benoit 280 Elisabeth	(M)	JOX 3BO
86	Filiatrault, Jacqueline 310 Elisabeth	(F)	JOX 3BO
87	Frappier, Lucie 206 Rodolphe Pelletier	(F)	JOX 3BO
88	Gibeau, Gérald 201 Frappier	(M)	JOX 3BO
89	Gibeau, Denise 201 Frappier	(F)	JOX 3BO
90	Gibeau, Robert 201 Frappier	(M)	JOX 3BO
91	Greig, Kenneth 309 Lefebvre	(M)	JOX 3BO
92	Greig, Vivian 311 Lefebvre	(F)	JOX 3BO
93	Gibeau, Cleophas 289 Dufferin App.3	(M)	JOX 3BO
94	Gibeau, Jeanne 289 Dufferin App. 3	(F)	JOX 3BO
95	Gibeau, Guy 229 Dufferin App.4	(M)	JOX 3BO
96	Gibeau, Johanne 229 Dufferin App.4	(F)	JOX 3BO
97	Giles, Ginette 235 Lajeunesse	(F)	JOX 3BO
98	Giles, Bryan 235 Lajeunesse	(M)	JOX 3BO
99	Gagnon, Manon 253 Arthur	(F)	JOX 3BO
100	Houle, Raymond 229 Parisien	(M)	JOX 3BO
101	Houle, Francine 229 Parisien	(F)	JOX 3BO
102	Hachey, Liliane 227 Parisien	(F)	JOX 3BO
103	Houle, Normand 315 Elisabeth	(M)	JOX 3BO
104	Houle, Francine 315 Elisabeth	(F)	JOX 3BO
105	Hamelin, Conrad 327 Joseph Bonneville	(M)	JOX 3BO
106	Hamelin, Gisele 327 Joseph Bonneville	(F)	JOX 3BO
107	Hayes, Bertha 194 Rodolphe Pelletier	(F)	JOX 3BO
108	Hayes, Carole 194 Rodolphe Pelletier	(F)	JOX 3BO
109	Hayes, Marcel 188 Rodolphe Pelletier	(M)	JOX 3BO
110	Hayes, Georges 188 Rodolphe Pelletier	(M)	JOX 3BO
111	Hayes, Jocelyne 188 Rodolphe Pelletier	(F)	JOX 3BO
112	Ivall, Mervin 309 Dufferin	(M)	JOX 3BO
113	Ivall, Constance 309 Dufferin	(F)	JOX 3BO
114	Ivall, Debbie 309 Dufferin	(F)	JOX 3BO
115	Ivall, Dennis 309 Dufferin	(M)	JOX 3BO
116	Ivall, Terry 309 Dufferin	(M)	JOX 3BO
117	Ivall, Arthur 226 Arthur	(M)	JOX 3BO
118	Ivall, Laura 226 Arthur	(F)	JOX 3BO
119	Joyce, Gerald 300 Joseph Bonneville	(M)	JOX 3BO
120	Joyce, Suzanne 300 Joseph Bonneville	(F)	JOX 3BO
121	Lacroix, Claude 233 Parisien	(M)	JOX 3BO
122	Lacroix, Roger 233 Parisien	(M)	JOX 3BO
123	Lafleche, Richard 294 Elisabeth	(M)	JOX 3BO
124	Labelle, Ida 293 Elisabeth	(F)	JOX 3BO

RURAL/RURALE

N° 10 | page N° 2 of/de 3

polling division / section de vote

electoral district/circonscription: GATINEAU

certified / certifié

signature(s)-enumerator(s) / signature(s)-recenseur(s): Claire Pinard

URBAN/URBAINE

N° | page N° of/de

polling division / section de vote

163671

F 303 **PRELIMINARY LIST OF ELECTORS**

ELECTIONS CANADA

LISTE PRÉLIMINAIRE DES ÉLECTEURS

8.5M-7-79

This list of qualified electors for the polling division number as set out below was prepared for use at the pending federal election from information obtained at the enumeration and has been certified by the signature(s) below as to completeness and correctness so far as is possible.

La présente constitue la liste des électeurs de la section de vote dont le numéro apparaît plus bas préparée en vue de l'élection fédérale en cours d'après les renseignements recueillis lors du recensement. Le(s) recenseur(s) y a(ont) apposé sa(leur) signature, affirmant que cette liste est aussi complète et exacte que possible.

N°			
125	Labelle, Theophile	(M)	
	295 Elisabeth		JOX 3BO
126	Labelle, Eveline	(F)	
	295 Elisabeth		JOX 3BO
127	Labelle, Maurice	(M)	
	295 Elisabeth		JOX 3BO
128	Legresley, Daniel	(M)	
	233 Arthur		JOX 3BO
129	Legresley, Dorina	(F)	
	236 Arthur		JOX 3BO
130	Lalonde, Bernadette	(F)	
	235 Arthur		JOX 3BO
131	Lalonde, Royal	(M)	
	287 Dufferin		JOX 3BO
132	Lalonde, Eileen	(F)	
	287 Dufferin		JOX 3BO
133	Lauzon, François	(M)	
	180 Rodolphe Pelletier		JOX 3BO
134	Lauzon, Estelle	(F)	
	180 Rodolphe Pelletier		JOX 3BO
135	Lauzon, Luc	(M)	
	180 Rodolphe Pelletier		JOX 3BO
136	Lauzon, Jocelyne	(F)	
	180 Rodolphe Pelletier		JOX 3BO
137	Labelle, Emile	(M)	
	307 Dufferin		JOX 3BO
138	Labelle, Gisele	(F)	
	307 Dufferin		JOX 3BO
139	Labelle, Richard	(M)	
	307 Dufferin		JOX 3BO
140	Lacasse, Carole	(F)	
	272 Elisabeth		JOX 3BO
141	Lacasse, André	(M)	
	272 Elisabeth		JOX 3BO
142	Labelle, Josias	(M)	
	305 Dufferin		JOX 3BO
143	Labelle, Eva	(F)	
	305 Dufferin		JOX 3BO
144	Labelle, Andre	(M)	
	305 Dufferin		JOX 3BO
145	Larose, Danielle	(F)	
	306 Joseph Bonneville		JOX 3BO
146	Larose, André	(M)	
	301 Joseph Bonneville		JOX 3BO
147	Leclair, Lise	(F)	
	301 Joseph Bonneville		JOX 3BO
148	Legault, Bernard	(M)	
	192 Rodolphe Pelletier		JOX 3BO
149	Legault, Paulette	(F)	
	192 Rodolphe Pelletier		JOX 3BO
150	Lisotte, Magella	(M)	
	202 Rodolphe Pelletier		JOX 3BO
151	Lizotte, Anne	(F)	
	202 Rodolphe Pelletier		JOX 3BO
152	Labelle, Gerard	(M)	
	195 Rodolphe Pelletier		JOX 3BO
153	Labelle, Diane	(F)	
	195 Rodolphe Pelletier		JOX 3BO
154	Lefebvre, Henri	(M)	
	303 Dufferin		JOX 3BO
155	Lefebvre, Linda	(F)	
	303 Dufferin		JOX 3BO
156	Leonard, Clifford	(M)	
	226 Parisien		JOX 3BO
157	Leonard, Audrey	(F)	
	226 Parisien		JOX 3BO
158	Leonard, Kim	(F)	
	226 Parisien		JOX 3BO
159	Leonard, Clifford JR	(M)	
	226 Parisien		JOX 3BO
160	Legault, Michele	(F)	
	303 Joseph Bonneville		JOX 3BO
161	Labelle, Fernande	(F)	
	204 Rodolphe Pelletier		JOX 3BO
162	Lavigne, Emile	(M)	
	210 Rodolphe Pelletier		JOX 3BO
163	Lavigne, Noella	(F)	
	210 Rodolphe Pelletier		JOX 3BO
164	Lavigne, Mario	(M)	
	210 Rodolphe Pelletier		JOX 3BO
165	Leduc, Gerard	(M)	
	237 Lajeunesse		JOX 3BO
166	Leduc, Noella	(F)	
	237 Lajeunesse		JOX 3BO
167	Leduc, Denis	(M)	
	237 Lajeunesse		JOX 3BO
168	Lanoie, Jocelyn	(M)	
	289 Dufferin App.1		JOX 3BO
169	Larose, Guy	(M)	
	307 Bill Clement		JOX 3BO
170	Ménard, Donald	(M)	
	289 Elisabeth		JOX 3BO
171	Ménard, Angèle	(F)	
	289 Elisabeth		JOX 3BO
172	Massie, Gilles	(M)	
	293 Dufferin		JOX 3BO
173	Massie, Thérèse	(F)	
	293 Dufferin		JOX 3BO
174	Massie, Charles	(M)	
	293 Dufferin		JOX 3BO
175	Maisonneuve, Jean-Paul	(M)	
	199 Rodolphe Pelletier		JOX 3BO
176	Maisonneuve, Pierrette	(F)	
	199 Rodolphe Pelletier		JOX 3BO
177	Maisonneuve, Claude	(M)	
	199 Rodolphe Pelletier		JOX 3BO
178	Maisonneuve, Lucie	(F)	
	199 Rodolphe Pelletier		JOX 3BO
179	Millette, Luc	(M)	
	331 Bill Clement		JOX 3BO
180	Millette, Monique	(F)	
	331 Bill Clement		JOX 3BO
181	Myre, Yvon	(M)	
	321 Joseph Bonneville		JOX 3BO
182	Myre, Gaétanne	(F)	
	321 Joseph Bonneville		JOX 3BO
183	Prévost, Gerald	(M)	
	247 Arthur		JOX 3BO
184	Prevost, Diane	(F)	
	247 Arthur		JOX 3BO
185	Prevost, Paul	(M)	
	231 Parisien		JOX 3BO
186	Prevost, Clara	(F)	
	231 Parisien		JOX 3BO

RURAL/RURALE

N° 10 — page N° 3 of/de 5

polling division / section de vote

electoral district/circonscription: GATINEAU

certified / certifié

signature(s)-enumerator(s) /signature(s)-recenseur(s): Clara Prévost

URBAN/URBAINE

N° — page N° — of/de

polling division / section de vote

163672

F 303 **PRELIMINARY LIST OF ELECTORS**

ELECTIONS CANADA

LISTE PRÉLIMINAIRE DES ÉLECTEURS

85M-7-79

This list of qualified electors for the polling division number as set out below was prepared for use at the pending federal election from information obtained at the enumeration and has been certified by the signature(s) below as to completeness and correctness so far as is possible.

La présente constitue la liste des électeurs de la section de vote dont le numéro apparaît plus bas préparée en vue de l'élection fédérale en cours d'après les renseignements recueillis lors du recensement. Le(s) recenseur(s) y a(ont) apposé sa(leur) signature, affirmant que cette liste est aussi complète et exacte que possible.

N°			
187	Prevost, Richard	(M)	
	231 Parisien		JOX 3B0
188	Prevost, Alpha	(M)	
	296 Elisabeth		JOX 3B0
189	Prevost, Germaine	(F)	
	296 Elisabeth		JOX 3B0
190	Prevost, Jacques	(M)	
	296 Elisabeth		JOX 3B0
191	Parent, Philippe	(M)	
	235 Parisien		JOX 3B0
192	Parent, Mildred	(F)	
	235 Parisien		JOX 3B0
193	Payer, Robert	(M)	
	286 Elisabeth		JOX 3B0
194	Payer, Monique	(F)	
	286 Elisabeth		JOX 3B0
195	Payer, Michel	(M)	
	278 Elisabeth		JOX 3B0
196	Pilon, Josephat	(M)	
	237 Arthur		JOX 3B0
197	Pilon, Fernande	(F)	
	237 Arthur		JOX 3B0
198	Paquette, Bertha	(F)	
	228 Arthur		JOX 3B0
199	Paquette, Jean-Réal	(M)	
	228 Arthur		JOX 3B0
200	Paquette, Lucie	(F)	
	228 Arthur		JOX 3B0
201	Paquette, Richard	(M)	
	228 Arthur		JOX 3B0
202	Paquette, Diane	(F)	
	228 Arthur		JOX 3B0
203	Paquette, Jean-Louis	(M)	
	297 Dufferin		JOX 3B0
204	Paquette, Cécile	(F)	
	297 Dufferin		JOX 3B0
205	Prevost, André	(M)	
	315 Dufferin		JOX 3B0
206	Prevost Gelineau Suzanne	(F)	
	315 Dufferin		JOX 3B0
207	Potvin, Gilles	(M)	
	284 Elisabeth		JOX 3B0
208	Potvin, Manon	(F)	
	284 Elisabeth		JOX 3B0
209	Prevost, Serge	(M)	
	285 Elisabeth		JOX 3B0
210	Pilon, Serge	(M)	
	253 Arthur		JOX 3B0
211	Paquette, Jeanne	(F)	
	249 Arthur		JOX 3B0
212	Paquette, France	(F)	
	249 Arthur		JOX 3B0
213	Paquette, Serge	(M)	
	249 Arthur		JOX 3B0
214	Paquette, Jacques	(M)	
	249 Arthur		JOX 3B0
215	Prevost Jean-Marie	(M)	
	203 Frappier		JOX 3B0
216	Prevost, Diane	(F)	
	203 Frappier		JOX 3B0
217	Prevost, Richard	(M)	
	317 Joseph Bonneville		JOX 3B0
218	Prevost, Suzanne	(F)	
	317 Joseph Bonneville		JOX 3B0
219	Prevost, Richard	(M)	
	198 Frappier		JOX 3B0
220	Prevost Rejeanne	(F)	
	198 Frappier		JOX 3B0
221	Potvin, Pierre	(M)	
	232 Arthur		JOX 3B0
222	Potvin, Isabelle	(F)	
	232 Arthur		JOX 3B0
223	Quenel, Micheline	(F)	
	309 Lefebvre		JOX 3B0
224	Quenel, Juliette	(F)	
	224 Arthur		JOX 3B0
225	Quenel, Sergine	(F)	
	224 Arthur		JOX 3B0
226	Robitaille, Gilles	(M)	
	227 Parisien		JOX 3B0
227	Robitaille, Jean-Guy	(M)	
	225 Parisien		JOX 3B0
228	Robitaille, Diane	(F)	
	278 Elisabeth		JOX 3B0
229	Robillard, Pierrette	(F)	
	239 Arthur		JOX 3B0
230	Robillard, Guy	(M)	
	239 Arthur		JOX 3B0
231	Riopel, Royal	(M)	
	292 Elisabeth		JOX 3B0
232	Riopel, Ghislaine	(F)	
	292 Elisabeth		JOX 3B0
233	Robitaille, Lise	(F)	
	225 Parisien		JOX 3B0
234	Roy, Euclide	(M)	
	198 Rodolphe Pelletier		JOX 3B0
235	Roy, Françoise	(F)	
	198 Rodolphe Pelletier		JOX 3B0
236	Roy, Bernadette	(F)	
	195 Rodolphe Pelletier		JOX 3B0
237	Robitaille Raby Claire	(F)	
	309 Elisabeth		JOX 3B0
238	Robitaille, Gaetan	(M)	
	309 Elisabeth		JOX 3B0
239	Richer, Johanne	(F)	
	288 Gaston Clermont		JOX 3B0
240	Richer, Luc	(M)	
	329 Bill Clement		JOX 3B0
241	Robillard, Sylvie	(F)	
	307 Bill Clement		JOX 3B0
242	Seguin, Michel	(M)	
	229 Parisien		JOX 3B0
243	Seguin, Liliane	(F)	
	229 Parisien		JOX 3B0
244	St-Germain Christiane	(F)	
	228 Parisien		JOX 3B0
245	St-Germain, Sylvie	(F)	
	228 Parisien		JOX 3B0
246	St-Germain, Robert	(M)	
	251 Arthur		JOX 3B0
247	St-Germain, Marie-Marthe	(F)	
	251 Arthur		JOX 3B0
248	Sanscartier, Judith	(F)	
	256 Arthur		JOX 3B0

RURAL/RURALE		electoral district/circonscription	URBAN/URBAINE	
N°	page	GATINEAU	N°	page
10	N° 4 of/de 5	certified / certifié		N° of/de
polling division / section de vote		signature(s)-enumerator(s) / signature(s)-recenseur(s) Clara Prevost	polling division / section de vote	

F 303 **PRELIMINARY LIST OF ELECTORS**

8 5M-7-79

ELECTIONS CANADA

LISTE PRÉLIMINAIRE DES ÉLECTEURS

163673

This list of qualified electors for the polling division number as set out below was prepared for use at the pending federal election from information obtained at the enumeration and has been certified by the signature(s) below as to completeness and correctness so far as is possible.

La présente constitue la liste des électeurs de la section de vote dont le numéro apparaît plus bas préparée en vue de l'élection fédérale en cours d'après les renseignements recueillis lors du recensement. Le(s) recenseur(s) y a(ont) apposé sa(leur) signature, affirmant que cette liste est aussi complète et exacte que possible.

N°			
249	Saumure, Henri	(M)	
	187 Rodolphe Pelletier		JOX 3BO
250	Saumure, Paulette	(F)	
	187 Rodolphe Pelletier		JOX 3BO
251	Saumure, Alain	(M)	
	187 Rodolphe Pelletier		JOX 3BO
252	St-Denis, Huguette	(F)	
	196 Rodolphe Pelletier		JOX 3BO
253	St-Denis, Luc	(M)	
	196 Rodolphe Pelletier		JOX 3BO
254	St-Denis, Diane	(F)	
	196 Rodolphe Pelletier		JOX 3BO
255	St-Denis, Yves	(M)	
	196 Rodolphe Pelletier		JOX 3BO
256	Saumure, Line	(F)	
	289 Dufferin App.1		JOX 3BO
257	Seguin, Guy	(M)	
	289 Dufferin App.5		JOX 3BO
258	Tessier, Jean-Denis	(M)	
	313 Elisabeth		JOX 3BO
259	Tessier, Micheline	(F)	
	313 Elisabeth		JOX 3BO
260	Tessier, Francine	(F)	
	294 Elisabeth		JOX 3BO
261	Tessier, Sylvain	(M)	
	294 Elisabeth		JOX 3BO
262	Touchette, Serge	(M)	
	257 Arthur		JOX 3BO
263	Touchette, Jacqueline	(F)	
	257 Arthur		JOX 3BO
264	Touchette, Paul	(M)	
	295 Dufferin		JOX 3BO
265	Touchette, Marguerite	(F)	
	295 Dufferin		JOX 3BO
266	Touchette, Richard	(M)	
	295 Dufferin		JOX 3BO
267	Touchette, Caroline	(F)	
	295 Dufferin		JOX 3BO
268	Touchette, Madeleine	(F)	
	295 Dufferin		JOX 3BO
269	Tessier, Michel	(M)	
	309 A Dufferin		JOX 3BO
270	Tessier, Lyne	(F)	
	309 A Dufferin		JOX 3BO
271	Toutloff, Robert	(M)	
	309 Bill Clement		JOX 3BO
272	Toutloff, Claire	(F)	
	309 Bill Clement		JOX 3BO
273	Tessier, Gilles	(M)	
	182 Rodolphe Pelletier		JOX 3BO
274	Tessier, Jeannette	(F)	
	182 Rodolphe Pelletier		JOX 3BO
275	Touchette, Laurent	(M)	
	229 Lajeunesse		JOX 3BO
276	Touchette, Chantal	(F)	
	229 Lajeunesse		JOX 3BO
277	Tasse, Sylvain	(M)	
	310 Elisabeth		JOX 3BO
278	Taillon, Jean	(M)	
	302 Joseph Bonneville		JOX 3BO
279	Taillon, Nicole	(F)	
	302 Joseph Bonneville		JOX 3BO
280	Touchette, Suzanne	(F)	
	304 Joseph Bonneville		JOX 3BO
281	Thibault, Paulette	(F)	
	209 Rodolphe Pelletier		JOX 3BO
282	Thibault, Gaetan	(M)	
	200 Rodolphe Pelletier		JOX 3BO
283	Vallee, Rita	(F)	
	294 Elisabeth		JOX 3BO
284	Villeneuve, Michelle	(F)	
	329 Bill Clement		JOX 3BO
285	Weston, Nelson	(M)	
	258 Arthur		JOX 3BO
286	Weston, Myrtle	(F)	
	258 Arthur		JOX 3BO
287	Weston, Olive	(F)	
	258 Arthur		JOX 3BO

RURAL/RURALE

N° 10 page N° 3 of/de 3

polling division / section de vote

electoral district/circonscription: GATINEAU

certified / certifié

signature(s)-enumerator(s) / signature(s)-recenseur(s): Clara Provost

URBAN/URBAINE

N° page N° of/de

polling division / section de vote

163674

F 303 **PRELIMINARY LIST OF ELECTORS**

85M-7-79

ELECTIONS CANADA

LISTE PRÉLIMINAIRE DES ÉLECTEURS

This list of qualified electors for the polling division number as set out below was prepared for use at the pending federal election from information obtained at the enumeration and has been certified by the signature(s) below as to completeness and correctness so far as is possible.

La présente constitue la liste des électeurs de la section de vote dont le numéro apparaît plus bas préparée en vue de l'élection fédérale en cours d'après les renseignements recueillis lors du recensement. Le(s) recenseur(s) y a(ont) apposé sa(leur) signature, affirmant que cette liste est aussi complète et exacte que possible.

N°		N°	
1	Amyot Marcel (M) RR 2 J0X-3B0 Thurso,	23	Boivin Jocelyne (F) RR 2 J0X-3B0 Thurso,
2	Amyot Paullette (F) RR 2 J0X-3B0 Thurso,	24	Bélisle Yvon (M) RR 2 J0X-3B0 Thurso,
3	Avon Micheline (F) RR 2 J0X-3B0 Thurso,	25	Bélisle Ginette (F) RR 2 J0X-3B0 Thurso.
4	Bernier Réjean (M) RR 2 J0X-3B0 Thurso,	26	Bélisle Mario (M) RR 2 J0X-3B0 Thurso.
5	Bernier Alice (F) RR 2 J0X-3B0 Thurso,	27	Bélisle Lucie (F) RR 2 J0X-3B0 Thurso.
6	Bernier Jean-Guy (M) RR 2 J0X-3B0 Thurso,	28	Bélisle Jacque (M) RR 2 J0X-3B0 Thurso.
7	Bernier Germain (M) RR 2 J0X-3B0 Thurso.	29	Bélisle Francine, (F) RR 2 J0X-3B0 Thurso.
8	Bernier Paul, (M) RR 2 J0X-3B0 Thurso,	30	Bélisle André (M) RR 2 J0X-3B0 Thurso.
9	Bernier Jaqueline (F) RR 2 J0X-3B0 Thurso,	31	Bélisle Gauthier Ginette (F) RR 2 Thurso, J0X-3B0
10	Bernier Thérèse (F) RR 2 J0X-3B0 Thurso,	32	Bélisle Quevillon Rebella (F) RR 2 Thurso, J0X-3B0
11	Boivin Benoit (M) RR 2 J0X-3B0 Thurso,	33	Bélisle Fernande (F) RR 2 J0X-3B0 Thurso,
12	Boivin P. Carole (F) RR 2 J0X-3B0 Thurso.	34	Boivin Gabriel (M) RR 2 J0X-3B0 Thurso,
13	Boivin André (M) RR 2 J0X-3B0 Thurso.	35	Boivin Gilberte, (F) RR2 J0X-3B0 Thurso,
14	Boivin Colette (F) RR 2 J0X-3B0 Thurso.	36	Boivin Rock (M) RR2 J0X-3B0 Thurso,
15	Boucher Paul-Emile (M) RR 2 J0X-3B0 Thurso.	37	Boivin Lauzon Gabrielle RR 2 J0X-3B0 Thurso,
16	Boucher Irène (F) RR 2 J0X-3B0 Thurso,	38	Boivin Marquis (M) RR 2 J0X-3B0 Thurso,
17	Boucher Jean-Marc (M) RR 2 J0X-3B0 Thurso.	39	Bergeron Paul (M) RR 2 J0X-3B0 Thurso,
18	Boivin Gaston (M) RR 2 J0X-3B0 Thurso.	40	Blouin Carole (F) RR 2 J0X-3B0 Thurso,
19	Boivin Lucille (F) RR 2 J0X-3B0 Thurso,	41	Bernier Gérard (M) RR 2 J0X-3B0 Thurso,
20	Boivin Alain (M) RR 2 J0X-3B0 Thurso,	42	Bernier Louise (F) RR 2 J0X-3B0 Thurso.
21	Boivin Carolle (F) RR 2 J0X-3B0 Thurso.	43	Bernier Sylvain (M) RR 2 J0X-3B0 Thurso,.
22	Boivin Gille (M) RR 2 J0X-3B0 Thurso	44	Bernier Aldège (M) RR 2 J0X-3B0 Thurso,
		45	Bernier Marie-Paule, (F) RR 2 J0X-3B0 Thurso,
		46	Bernier Pierre (M) RR 2 J0X-3B0 Thurso,
		47	Carrier Rhéal (M) RR 2 J0X-3B0 Thurso,
		48	Carrier Marie-Rose (F) RR 2 J0X-3B0 Thurso,

RURAL/RURALE		electoral district/circonscription	URBAN/URBAINE	
N°	page	Gatineau	N°	page
11	N° 1 of/de 5	certified / certifié signature(s)-enumerator(s) / signature(s)-recenseur(s) Jeannine Philippe		N° of/de
polling division / section de vote			polling division / section de vote	

F 303 **PRELIMINARY LIST OF ELECTORS**

8.5M-7-79

·163675

LISTE PRÉLIMINAIRE DES ÉLECTEURS

This list of qualified electors for the polling division number as set out below was prepared for use at the pending federal election from information obtained at the enumeration and has been certified by the signature(s) below as to completeness and correctness so far as is possible.

La présente constitue la liste des électeurs de la section de vote dont le numéro apparaît plus bas préparée en vue de l'élection fédérale en cours d'après les renseignements recueillis lors du recensement. Le(s) recenseur(s) y a(ont) apposé sa(leur) signature, affirmant que cette liste est aussi complète et exacte que possible.

N°		N°	
49	Chénier Silvie (F) RR 2 J0X-3B0 Thurso,	80	Dumouchel Yvonnette (F) RR 2 J0X-3B0 Thurso,
50	Clément René (M) RR 2 J0X-3B0 Thurso,	81	Dumouchel Richard (M) RR 2 J0X-3B0 Thurso,
51	Clément Sylvie (F) RR 2 J0X-3B0 Thurso,	82	Deschamps Ginette (F) RR 2 J0X-3B0 Thurso,
52	Clément Yolande (F) RR 2 J0X-3B0 Thurso,	83	Duquette Michel (M) RR 2 J0X-3B0 Thurso,
53	Chagnon André (M) RR 2 J0X-3B0 Thurso,	84	Duquette Thérèse (F) RR2 J0X-3B0 Thurso,
54	Chagnon Gisèle (F) RR 2 J0X-3B0 Thurso,	85	Dallaire Cyprien (M) RR2 J0X-3B0 Thurso,
55	Chagnon Anne (F) RR 2 J0X-3B0 Thurso,	86	Dumouchel Idéal (M) RR 2 J0X-3B0 Thurso,
56	Cavalier Marc (M) RR 2 J0X-3B0 Thurso,	87	Dumouchel Evangéline (F) RR 2 J0X-3B0 Thurso,
57	Cavalier Blarnett Gertrude (F) RR 2 Thurso, J0X-3B0	88	Dumouchel André (M) RR 2 J0X-3B0 Thurso,
58	Curran Stanler (M) RR 2 J0X-3B0 Thurso,	89	Dumouchel Anne-Marie (F) RR 2 J0X-3B0 Thurso,
59	Crispin Jean-Paul (M) RR 2 J0X-3B0 Thurso,	90	Derouin Marie-Berthe, (F) RR 2 J0X-3B0 Thurso,
60	Crispin Murielle, (F) RR 2 J0X-3B0 Thurso,	91	Dumouchel Jean-Jacques (M) RR 2 Thurso, J0X-3B0
61	Crispin Daniel (M) RR 2 J0X-3B0 Thurso,	92	Dupuis Daniel, (M) RR 2 J0X-3B0 Thurso,
62	Crispin Suzanne (F) RR 2 J0X-3B0 Thurso,	93	Dupuis Rollande (F) RR 2 J0X-3B0 Thurso,
63	Cadieux Dumouchel Louise (F) RR 2 Thurso, J0X-3B0	94	Dupuis Cristine (F) RR 2 J0X-3B0 Thurso,
64	Dupuis Andrée (F) RR 2 J0X-3B0 Thurso,	95	Dallaire Robert (M) RR 2 J0X-3B0 Thurso,
65	Derouin Yvon,(M) RR 2 J0X-3B0 Thurso,	96	Dallaire Thérèse (F) RR2 J0X-3B0 Thurso,
66	Derouin Marie-Anne (F) RR 2 J0X-3B0 Thurso,	97	Dallaire Pierre (M) RR 2 J0X-3B0 Thurso,
67	Dallaire Jean-Charles (M) RR 2 J0X-3B0 Thurso,	98	Emery Gérard (M) RR 2 J0X-3B0 Thurso,
68	Dallaire Alice (F) RR2 J0X-3B0 Thurso,	99	Emery Cécile (F) RR 2 J0X-3B0 Thurso,
69	Dallaire Des-Anges (F) RR2 J0X-3B0 Thurso,	100	Emery Albert (M) RR 2 J0X-3B0 Thurso,
70	Dallaire Gérard (M) RR2 J0X-3B0 Thurso,	101	Emery (B) Micheline RR2 J0X-3B0 Thurso,
71	Dent Lawrence (M) RR 2 J0X-3B0 Thurso,	102	Emery Jean-Paul (M) RR 2 J0X-3B0 Thurso,
72	Dumouchel Rodolphe (M) RR2 J0X-3B0 Thurso ,	103	Foucault Jean-Marc (M) RR 2 J0X-3B0 Thurso,
73	Dumouchel Annette (F) RR 2 J0X-3B0 Thurso,	104	Foucault Monique (F_) RR2 J0X-3B0 Thurso,
74	Dumouchel Serge (M) RR 2 J0X-3B0 Thurso,	105	Foucault Robert (M) RR 2 J0X-3B0 Thurso,
75	Dumouchel Marc (M)_ RR 2 J0X-3B0 Thurso,	106	Foucault Desneige (F) RR 2 J0X-3B0 Thurso,
76	Derouin Roméo (M) RR2 J0X-3B0 Thurso,	107	Farley Gérald (M) RR 2 J0X-3B0 Thurso,
77	Derouin Marguerite (F) RR 2 J0X-3B0 Thurso,	108	Farley Diane (F) RR2 J0X-3B0 - Thurso,
78	Descombes Henri-Paul (M) RR 2 J0X-3B0 Thurso,	109	Foucault Léonard (M) RR 2 J0X-3B0 Thurso,
79	Dumouchel Rolland (M) RR 2 J0X-3B0 Thurso,	110	Foucault Jeannette (F) RR 2 J0X03B0 Thurso,

RURAL/RURALE		electoral district/circonscription	URBAN/URBAINE	
N°	page	Gatineau	N°	page
11	N° 2 of/de 3	certified/certifié signature(s)-enumerator(s) / signature(s)-recenseur(s) Jeannine Phillippe		N° of/de
polling division section de vote			polling division section de vote	

F 303 **PRELIMINARY LIST OF ELECTORS**

85M-7-79

ELECTIONS CANADA

163676

LISTE PRÉLIMINAIRE DES ÉLECTEURS

This list of qualified electors for the polling division number as set out below was prepared for use at the pending federal election from information obtained at the enumeration and has been certified by the signature(s) below as to completeness and correctness so far as is possible.

La présente constitue la liste des électeurs de la section de vote dont le numéro apparaît plus bas préparée en vue de l'élection fédérale en cours d'après les renseignements recueillis lors du recensement. Le(s) recenseur(s) y a(ont) apposé sa(leur) signature, affirmant que cette liste est aussi complète et exacte que possible.

N°		N°	
111	Frappier Gérard (M) RR 2 J0X-3B0 Thurso,	142	Labelle Pauline (F) RR 2 J0X-3B0 Thurso,
112	Frappier ( ) Nicole (F) RR 2 J0X-3B0 Thurso,	143	Labelle Diane (F) RR 2 J0X-3B0 Thurso,
113	Frappier Sylvain (M) RR 2 J0X-3B0 Thurso,	144	Latrémouille Richard (M) RR 2 Thurso, J0X-3B0
114	Frappier Hervé (M) RR 2 J0X-3B0 Thurso,	145	Lavoie Rita (F) RR 2 J0X-3B0 Thurso,
115	Frappier Nicole (F) RR 2 J0X-3B0 Thurso,	146	Lavoie Serge (M) RR 2 J0X-3B0 Thurso,
116	Ferrier Lorette (F) RR 2 J0X-3B0 Thurso,	147	Legault Gustave (M) RR 2 J0X-3B0 Thurso,
117	Ferrier Daniel (M) RR 2 J0X-3B0 Thruso,	148	Legault Ginette (F) RR 2 J0X-3B0 Thurso,
118	Ferrier Annette (F) RR 2 J0X-3B0 Thurso,	149	Labelle Luc (M) RR 2 J0X-3B0 Thurso,
119	Ferrier René (M) RR 2 J0X-3B0 Thurso,	150	Leblanc Manon (F) RR 2 J0X-3B0 Thurso,
120	Grenier Murielle (F) RR 2 J0X-3B0 Thurso,	151	Leduc Monique (F) RR 2 J0X-3B0 Thurso,
121	Girard Louis (M) RR 2 J0X-3B0 Thurso,	152	Leduc Jean-Maurice (M) RR 2 J0X-3B0 Thurso,
122	Girard Nicole (F) RR 2 J0X-3B0 Thurso,	153	Leduc Vincent (M) RR 2 J0X-3B0 Thurso,
123	Gervais Jeannine (F) RR 2 J0X-3B0 Thurso,	154	Leduc Lisette (F) RR 2 J0X-3B0 Thurso,
124	Gélineau René (M) RR 2 J0X-3B0 Thurso,	155	Levert Jean (M) RR 2 J0X-3B0 Thurso,
125	Gélineau Michel (M) RR 2 J0X-3B0 Thurso,	156	Lepage Edgar (M) RR 2 J0X-3B0 Thurso,
126	Gélineau Monique (F) RR 2 J0X-3B0 Thurso,	157	Lepage Frerdo (F) RR 2 J0X-3B0 Thurso,
127	Hotte Marie-Paule (F) RR 2 J0X-3B0 Thurso,	158	Leduc Guindon Agathe (F) RR 2 Thurso, J0X-3B0
128	Hotte Paul-Emile (M) RR 2 J0X-3B0 Thurso,	159	Loyer Flore (F) RR 2 J0X-3B0 Thurso,
129	Hotte Richard (M) RR 2 J0X-3B0 Thurso,	160	Lacombe Emmanuel (M) RR 2 J0X-3B0 Thurso,
130	Hotte Suzanne (F) RR 2 J0X-3B0 Thurso,	161	Lamarche Joseph (M) RR2 J0X-3B0 Thurso,
131	Houle Richard (M) RR 2 J0X-3B0 Thurso,	162	Lamarche Vivianne (F) RR 2 J0X-3B0 Thurso,
132	Houle Carole (F) RR 2 J0X-3B0 Thurso,	163	Lamarche Dave (M) RR 2 J0X-3B0 Thurso
133	Hotte Gérard (M) RR 2 J0X-3B0 Thurso,	164	Lamarche Brian (M) RR 2 J0X-3B0 Thurso,
134	Hotte Collette (F) RR 2 J0X-3B0 Thurso,	165	Laplante Joseph (M) RR 2 J0X-3B0 Thurso,
135	Hotte Alain (M) RR 2 J0X-3B0 Thurso,	166	Laplante Rosemai (F) RR 2 J0X-3B0 Thurso,
136	Hotte Hélène (F) RR 2 J0X-3B0 Thurso,	167	Laplante Réginald (M) RR 2 J0X-3B0 Thurso,
137	Iperciel Sylvie (F) RR2 J0X-3B0 Thurso,	168	Laplante Réjean (M) RR 2 J0X-3B0 Thurso,
138	Jean Gérard (M) RR 2 J0X-3B0 Thurso,	169	Laplante Donald (M) RR 2 J0X-3B0 Thurso,
139	Jean Jeanne-Darc (F) RR 2 J0X-3B0 Thurso,	170	Leconte Albert (M) RR 2 J0X-3B0 Thurso,
140	Jean Pierre (M) RR 2 J0X-3B0 Thurso,	171	Laplante Denise (F) RR 2 J0X-3B0 Thurso,
141	Labelle Rolland (M) RR 2 J0X-3B0 Thurso,	172	Labelle Roger (M) RR 2 J0X-3B0 Thurso,

RURAL/RURALE		electoral district/circonscription	URBAN/URBAINE
N°	page	Gatineau	N° page
11	N° 3 of/de 5	certified / certifié signature(s)-enumerator(s) / signature(s)-recenseur(s)	N° of/de
polling division / section de vote			polling division / section de vote

F 303 **PRELIMINARY LIST OF ELECTORS**

ELECTIONS CANADA

163677

LISTE PRÉLIMINAIRE DES ÉLECTEURS

8 5M-7-79

This list of qualified electors for the polling division number as set out below was prepared for use at the pending federal election from information obtained at the enumeration and has been certified by the signature(s) below as to completeness and correctness so far as is possible.

La présente constitue la liste des électeurs de la section de vote dont le numéro apparaît plus bas préparée en vue de l'élection fédérale en cours d'après les renseignements recueillis lors du recensement. Le(s) recenseur(s) y a(ont) apposé sa(leur) signature, affirmant que cette liste est aussi complète et exacte que possible.

N°		N°	
173	Labelle Hélène (F) RR 2 J0X-3B0 Thurso,	204	Patry Jeannine (F) RR 2 J0X-3B0 Thurso,
174	Lavoie Eugène (M) RR 2 J0X-3B0 Thurso,	205	Patry Richard (M) RR 2 J0X-3B0 Thurso,
175	Lavoie Jeanne (F) RR 2 J0X-3B0 Thurso,	206	Périard Fleur De Mai (M) RR 2 J0X-3B0 Thurso,
176	Lanthier Conrad (M) RR 2 J0X-3B0 Thurso,	207	Périard Fleurimond (M) RR 2 J0X-3B0 Thurso,
177	Lanthier Fleurette (F) RR 2 J0X-3B0 Thurso,	208	Paquette Eileen (F) RR 2 J0X-3B0 Thurso,
178	Lanthier Rose-Anna (F) RR 2 J0X-3B0 Thurso,	209	Parent Georges (M) RR 2 J0X-3B0 Thurso,
179	Lanthier Bernard (M) RR 2 J0X-3B0 Thurso,	210	Parent Aline (F) RR 2 J0X-3B0 Thurso,
180	Lepage Iperciel (M) RR 2 J0X-3B0 Thurso,	211	Perneault Jacques (M) RR 2 J0X-3B0 Thurso,
181	Lepage Rose, (F) RR 2 J0X-3B0 Thurso,	212	Perneault Rachelle (F) RR 2 J0X-3B0 Thurso,
182	Labelle Edmond (M) RR 2 J0X-3B0 Thurso,	213	Purdy Arrold (M) RR 2 J0X-3B0 Thurso,
183	Legault Albert (M) RR 2 J0X-3B0 Thurso,	214	Robillard Rhéal (M) RR 2 J0X-3B0 Thurso,
184	Legault Marie (F) RR 2 J0X-3B0 Thurso,	215	Robillard Pauline (F) RR 2 J0X-3B0 Thurso,
185	Legault Denis (M) RR 2 J0X-3B0 Thurso,	216	Robillard Pierre (M) RR 2 J0X-3B0 Thurso,
186	Legault Denise (F) RR 2 J0X-3B0 Thurso,	217	Robillard Georges (M) RR 2 J0X-3B0 Thurso,
187	Legault Silvie (F) RR 2 J0X-3B0 Thurso,	218	Robillard Rachelle (F) RR 2 J0X-3B0 Thurso,
188	Legault Céline (F) RR 2 J0X-3B0 Thurso,	219	Robillard Donat (M) RR 2 J0X-3B0 Thurso,
189	Léveillé Pierre (M) RR 2 J0X-3B0 Thurso,	220	Robillard Madeleine (F) RR 2 J0X-3B0 Thurso,
190	LeGaré Michel (M) RR 2 J0X-3B0 Thurso,	221	Robillard Lucienne (F) RR 2 J0X-3B0 Thurso,
191	Mallette Ginette (F) RR 2 J0X-3B0 Thurso,	222	Robillard Carmen (F) RR 2 J0X-3B0 Thurso,
192	Mallette Jean-Gonzague (M) RR 2 Thurso, J0X-3B0	223	Robillard Jean (M) RR 2 J0X-3B0 Thurso,
193	Mallette Ghislaine (F) RR 2 J0X-3B0 Thurso,	224	Robillard Daniel (M) RR 2 J0X-3B0 Thurso,
194	Mallette Louise (F) RR 2 J0X-3B0 Thurso,	225	Robillard Mario (M) RR 2 J0X-3B0 Thurso,
195	Mallette André (M) RR 2 J0X-3B0 Thurso,	226	Robillard Bélisle Micheline (F) Thurso, J0X-3B0
196	Phillippe Dominique (M) RR 2 J0X-3B0 Thurso ,	227	Raby Denis (M) RR 2 J0X-3B0 Thurso,
197	Phillippe Jeannine (F) RR 2 J0X-3B0 Thurso,	228	Raby Bélisle Carole (F) RR 2 J0X-3B0 Thurso,
198	Phillippe Michel (M) RR 2 J0X-3B0 Thurso,	229	Ross Harry (M) RR 2 J0X-3B0 Thurso,
199	Phillippe Francine (F) RR 2 J-X-3B0 Thurso,	230	Robineau Paul-Emile (M) RR 2 J0X-3B0 Thurso,
200	Phillippe Raymond (M) RR 2 J0X-3B0 Thurso,	231	Robineau Rita (F) RR 2 J0X-3B0 Thurso,
201	Phillippe Richard (M) RR 2 J0X-3B0 Thurso,	232	Roy Exavier (M) RR 2 J0X-3B0 Thurso,
202	Phillippe Sylvie (F) RR 2 J0X-3B0 Thurso,	233	Roy Marie-Rose (F) RR 2 J0X-3B0 Thurso,
203	Patry Oscar (M) RR 2 J0X-3B0 Thurso,	234	Roy Marcel (M) RR 2 J0X-3B0 Thurso,

RURAL/RURALE		electoral district/circonscription	URBAN/URBAINE	
N°	page	Gatineau	N°	page
11	N° 4 of/de 5	certified/certifié signature(s) enumerator(s) / signature(s)-recenseur(s) Jeannine Phillippe		N° of/de
polling division / section de vote			polling division / section de vote	

F 303 **PRELIMINARY LIST OF ELECTORS**

85M-7-79

ELECTIONS CANADA

163678

LISTE PRÉLIMINAIRE DES ÉLECTEURS

This list of qualified electors for the polling division number as set out below was prepared for use at the pending federal election from information obtained at the enumeration and has been certified by the signature(s) below as to completeness and correctness so far as is possible.

La présente constitue la liste des électeurs de la section de vote dont le numéro apparaît plus bas préparée en vue de l'élection fédérale en cours d'après les renseignements recueillis lors du recensement. Le(s) recenseur(s) y a(ont) apposé sa(leur) signature, affirmant que cette liste est aussi complète et exacte que possible.

N°	
235	Roy Pierrette (F) RR 2 J0X-3B0 Thurso,
236	Roy Laura (F) RR 2 J0X-3B0 Thurso,
237	Robillard Louise (F) RR 2 J0X-3B0 Thurso,
238	Richer Gille (M) RR 2 J0X-3B0 Thurso,
239	Richer Rollande (F) RR 2 J0X-3B0 Thurso,
240	Roy Armand (M) RR 2 J0X-3B0 Thurso,
241	Roy Cécile (F) RR 2 J0X-3B0 Thurso,
242	Roy Lionel (M) RR 2 J0X-3B0 Thurso,
243	Roy Lucienne (F) RR 2 J0X-3B0 Thurso,
244	Roy Eveline (F) RR 2 J0X-3B0 Thurso,
245	Roy Maria (F) RR 2 J0X-3B0 Thurso,
246	Roy Samuel (M) RR 2 J0X-3B0 Thurso,
247	Roy Telma (F) RR 2 J0X-3B0 Thurso,
248	Roy Yvon (M) RR 2 J0X-3B0 Thurso,
249	Roy Oscar (M) RR 2 J0X-3B0 Thurso,
250	Roy Robert (M) RR 2 J0X-3B0 Thurso,
251	Roy Nicole (F) RR 2 J0X-3B0 Thurso,
252	Roy Francois (M) RR 2 J0X-3B0 Thurso,
253	Roy Effie (F) RR 2 J0X-3B0 Thurso,
254	Roy Jean-Charles (M) RR 2 J0X-3B0 Thurso,
255	Roy Fernand (M) RR 2 J0X-3B0 Thurso,
256	Roy Robitaille Marie (F) RR 2 J0X-3B0 Thurso,
257	Robitaille Jacques (M) RR 2 J0X-3B0 Thurso,
258	Robitaille Aubin Florine (F) RR 2 J0X-3B0 Thurso,
259	Robitaille Adrien (M) RR 2 J0X-3B0 Thurso,
260	Roy Gérard (M) RR 2 J0X-3B0 Thurso,
261	Roy Diane (F) RR 2 J0X-3B0 Thurso,
262	Robinson Michel (M) RR 2 J0X-3B0 Thurso,
263	Roy Jean-Guy (M) RR 2 J0X-3B0 Thurso,
264	Sabourin Gérald (M) RR 2 J0X-3B0 Thurso,
265	Sabourin Patricia (F) RR 2 J0X-3B0 Thurso,
266	Sabourin Darienne (F) RR 2 J0X-3B0 Thurso,
267	Sarazin Louise (F) RR 2 J0X-3B0 Thurso,
268	Séguin Levert Micheline (F) RR 2 Thurso, J0X-3B0
269	St-Pierre Dieudonnée (M) RR 2 Thurso, J0X-3B0
270	St-Pierre Rose-Agathe (F) RR 2 Thurso, J0X-3B0
271	St-Arnaud Alfred (M) RR 2 J0X-3B0 Thurso,
272	St-Arnaud Rosabelle (F) RR 2 J0X-3B0 Thurso,
273	St-Arnaud Michel (M) RR 2 J0X-3B0 Thurso,.
274	Séguin Germain (M) RR 2 J0X-3B0 Thurso,
275	Séguin Jocelyne (F) RR 2 J0X-3B0 Thurso,
276	Touchette Robert (M) RR 2 J0X-3B0 Thurso,
277	Unger Clifford (M) RR 2 J0X-3B0 Thurso,
278	Unger Valérie (F) RR 2 J0X-3B0 Thurso,
279	Villeneuve Edna (F) RR 2 J0X-3B0- Thurso,
280	Villeneuve Jean-Yve (M) RR 2 J0X-3B0 Thurso,
281	Varin André (M) RR 2 J0X-3B0 Thurso,
282	Vallée Ginette (F) RR 2 J0X-3B0 Thurso,
283	Valliquette Ethel (F) RR 2 J0X-3B0 Thurso,
284	Valliquette Lionel (M) RR 2 J0X-3B0 Thurso,
285	Vienneau Jacques (M) RR 2 J0X-3B0 Thurso,
286	Vienneau Jocelyne (F) RR 2 J0X-3B0 Thurso,
287	Roy Sylvie (F) RR 2 J0X-3B0 Thurso,

RURAL/RURALE		electoral district/circonscription	URBAN/URBAINE	
N°	page	Gatineau	N°	page
11	N° 6 of/de 5	certified/certifié signature(s)-enumerator(s) / signature(s)-recenseur(s) Jeannine Phillippe		N° of/de
polling division section de vote			polling division section de vote	

163679

F 303 **PRELIMINARY LIST OF ELECTORS**

ELECTIONS CANADA

LISTE PRÉLIMINAIRE DES ÉLECTEURS

85M-7-79

This list of qualified electors for the polling division number as set out below was prepared for use at the pending federal election from information obtained at the enumeration and has been certified by the signature(s) below as to completeness and correctness so far as is possible.

La présente constitue la liste des électeurs de la section de vote dont le numéro apparaît plus bas préparée en vue de l'élection fédérale en cours d'après les renseignements recueillis lors du recensement. Le(s) recenseur(s) y a(ont) apposé sa(leur) signature, affirmant que cette liste est aussi complète et exacte que possible.

N°	
1	Abraham, Paul (M) Thurso, R.R. # 1 JOX 3BO
2	Abraham, Sharon (F) Thurso, R.R. #1 JOX 3BO
3	Boyd, Grant (M) Thurso, R.R. #1 JOX 3BO
4	Boyd, Sheena (F) Thurso, R.R. #1 JOX 3BO
5	Beaudrie, Ginette (F) (Denis) Thurso, R.R. #1 JOX 3BO
6	Brazeau, Laurence (M) Thurso, R.R. #1 JOX 3BO
7	Brazeau, Johanne (F) Thurso, R.R. #1 JOX 3BO
8	Brazeau, Bernard (M) Thurso, R.R. #1 JOX 3BO
9	Bédard, Jean-Paul (M) Thurso, R.R. #1 JOX 3BO
10	Beaulne, Raymond (M) Thurso, R.R. #1 JOX 3BO
11	Bouchard, Gabrielle (F) Thurso, R.R. #1 JOX 3BO
12	Bouchard, Lise (F) Thurso, R.R. #1 JOX 3BO
13	Boucher, Lucienne (F) Thurso, R.R. #1 JOX 3BO
14	Beaulne, Armand (M) Thurso, R.R. #1 JOX 3BO
15	Beaulne, Espérance (F) Thurso, R.R. #1 JOX 3BO
16	Bouwman, John (M) Masson, R.R. #1 JOX 2HO
17	Bouwman, Denise (F) Masson, R.R. #1 JOX 2HO
18	Bouwman, Peter (M) Masson, R.R. #1 JOX 2HO
19	Bouwman, Manon (F) Masson, R.R. #1 JOX 2HO
20	Bouwman, Jo-Anne (F) Masson, R.R. #1 JOX 2HO
21	Bédard, Edmond (M) Masson, R.R. #1 JOX 2HO
22	Bédard, Pauline (F) Masson, R.R. #1 JOX 2HO
23	Bédard, Lucy (F) Masson, R.R. #1 JOX 2HO
24	Bédard, Robert (M) Masson, R.R. #1 JOX 2HO
25	Bédard, Shirley (F) Masson, R.R. #1 JOX 2HO
26	Berthiaume, René (M) Thurso, R.R. #1 JOX 3BO
27	Berthiaume, Rosa (F) Thurso, R.R. #1 JOX 3BO
28	Bonneville, Gérald (M) Thurso, R.R. #1 JOX 3BO
29	Bonneville, Yvette (F) Thurso, R.R. #1 JOX 3BO
30	Berndt, Lloyd (M) Thurso, R.R. #1 JOX 3BO
31	Berndt, Joyce (F) Thurso, R.R. #1 JOX 3BO
32	Beaulne, Réjean (M) Thurso, R.R. #1 JOX 3BO
33	Berndt, Danny (M) Thurso, R.R. #1 JOX 3BO
34	Bonneville, Gilles (M) Thurso, R.R. #1 JOX 3BO
35	Barette, Laurent (M) Thurso, R.R. #1 JOX 3BO
36	Bigelow, Edward (M) Thurso, R.R. #1 c/o Donald Thompson
37	Bigelow, Carole (F) Thurso, R.R. #1 c/o Donald Thompson
38	Beauvais, Réjean (M) Masson, R.R. #1 JOX 2HO
39	Beauvais, Marie (F) Masson, R.R. #1 JOX 2HO
40	Birchler, Bridgitte (F) Thurso, R.R. #1 JOX 3BO
41	Birchler, Franc (M) Thurso, R.R. #1 JOX 3BO
42	Boileau, Luc (M) Masson, R.R. #1 JOX 2HO
43	Boileau, Dianne (F) Masson, R.R. #1 JOX 2HO
44	Charron, Guy (M) Thurso, R.R. #1 JOX 3BO
45	Charron, Fernande (F) Thurso, R.R. #1 JOX 3BO
46	Charron, Carole (F) Thurso, R.R. #1 JOX 3BO
47	Charron, Paul-Emile (M) Thurso, R.R. #1 JOX 3BO
48	Charron, Lucille (F) Thurso, R.R. #1 JOX 3BO
49	Charron, Luc (M) Thurso, R.R. #1 JOX 3BO
50	Caron, Roméo (M) Thurso, R.R. #1 JOX 3BO
51	Caron, Lauretta (F) Thurso, R.R. #1 JOX 3BO
52	Caron, Huguette (F) Thurso, R.R. #1 JOX 3BO
53	Caron, Gilles (M) Thurso, R.R. #1 JOX 3BO
54	Caron, Jean (M) Thurso, R.R. #1 JOX 3BO
55	Caron, Rolland (M) Thurso, R.R. #1 JOX 3BO
56	Caron, Maureen (F) Thurso, R.R. #1 JOX 3BO
57	Caron, Anne (F) Thurso, R.R. #1 JOX 3BO
58	Caron, Paul-Emile (M) Thurso, R.R. #1 JOX 3BO
59	Caron, Thérèse (F) Thurso, R.R. #1 JOX 3BO
60	Caron, Claude (M) Thurso, R.R. #1 JOX 3BO
61	Caron, Suzanne (F) Thurso, R.R. #1 JOX 3BO
62	Caron, Yvon (M) Thurso, R.R. #1 JOX 3BO

RURAL/RURALE

N° 12 page N° 1 of/de 6

polling division / section de vote

electoral district/circonscription: Lochaber Ouest

certified / certifié

signature(s)-enumerator(s) / signature(s)-recenseur(s): Jeanne Perras

URBAN/URBAINE

N° page N° 11 of/de

polling division / section de vote

163680

F 303 **PRELIMINARY LIST OF ELECTORS**

ELECTIONS CANADA

LISTE PRÉLIMINAIRE DES ÉLECTEURS

8 SM-7-79

This list of qualified electors for the polling division number as set out below was prepared for use at the pending federal election from information obtained at the enumeration and has been certified by the signature(s) below as to completeness and correctness so far as is possible.

La présente constitue la liste des électeurs de la section de vote dont le numéro apparaît plus bas préparée en vue de l'élection fédérale en cours d'après les renseignements recueillis lors du recensement. Le(s) recenseur(s) y a(ont) apposé sa(leur) signature, affirmant que cette liste est aussi complète et exacte que possible.

N°		N°	
63	Caron, Robert (M) Thurso, R.R. #1 JOX 3BO	94	Clément, Sylvain (M) Thurso, R.R. #1 JOX 3BO
64	Caron, Claudette (F) Thurso, R.R. #1 JOX 3BO	95	Denis, Théal (M) Thurso, R.R. #1 JOX 3BO
65	Chabot, Guy (M) Masson, R.R. #1 JOX 2HO	96	Denis, Dolorèse (F) Thurso, R.R. #1 JOX 3BO
66	Chabot, Huguette (F) Masson, R.R. #1 JOX 2HO	97	Denis, Arthur (M) Thurso, R.R. #1 JOX 3BO
67	Clément, Charles (M) Masson, R.R. #1 JOX 2HO	98	Denis, Carmen (F) Thurso, R.R. #1 JOX 3BO
68	Côté, Roger (M) Thurso, R.R. #1 JOX 3BO	99	d'Aragon, Jean Paul (M) Thurso, R.R. #1 JOX 3BO
69	Côté, Thérèse (F) Thurso, R.R. #1 JoX 3Bo	100	Donston, Edward (M) Thurso, R.R. #1 JOX 3BO
70	Côté, Pierre (M) Thurso, R.R. #1 JOX 3BO	101	Donston, Gretchen (F) Thurso, R.R. #1 JOX 3BO
71	Côté, Shirley (F) Thurso, R.R. #1 JOX 3BO	102	Dubuc, Jean-Marc (M) Thurso, R.R. #1 JOX 3BO
72	Côté, Luc (M) Thurso, R.R. #1 JOX 3BO	103	Domingue, Aimé (M) Thurso, R.R. #1 JOX 3BO
73	Côté, Johanne (F) Thurso, R.R. #1 JOX 3BO	104	Domingue, Réjeanne (F) Thurso, R.R. #1 JOX 3BO
74	Côté, Jean (M) Thurso, R.R. #1 JOX 3BO	105	Denis, Jean (M) Thurso, R.R. #1 JOX 3BO
75	Côté, Jocelyn (M) Thurso, R.R. #1 JOX 3BO	106	Denis, Denise (F) Thurso, R.R. #1 JOX 3BO
76	Chénier, Guylaine (F) Thurso, R.R. #1 JOX 3BO	107	Denis, Ginette (F) Thurso, R.R. #1 JOX 3BO
77	Charron, Maurice (M) Thurso, R.R. #1 JOX 3BO	108	Daoust, Robert (M) Thurso, R.R. #1 JOX 3BO
78	Charron, Wilfrid (M) Thurso, R.R. #1 JOX 3BO	109	Daoust, Johanne (F) Thurso, R.R. #1 JOX 3BO
79	Charron, Lise (F) Thurso, R.R. #1 JOX 3BO	110	Dupuis (Labelle), Anita (F) Masson, R.R. #1 JOX 2HO
80	Chénier, François (M) Masson, R.R. #1 JOX 2HO	111	Dupuis, Henri (M) Masson, R.R. #1 JOX 2HO
81	Clément, Richard (M) Masson, R.R. #1 JOX 2HO	112	Dupuis, Micheline (F) Masson, R.R. #1 JOX 2HO
82	Chénier, Laurier (M) Thurso, R.R. #1 JOX 3BO	113	Dupras, Jacques (M) Thurso, R.R. #1 JOX 3BO
83	Chénier, Gilberte (F) Thurso, R.R. #1 JOX 3BO	114	Dupras, Ginette (F) Thurso, R.R. #1 JOX 3BO
84	Chénier, Lionel (M) Thurso, R.R. #1 JOX 3BO	115	Dupras, Chantale (F) Thurso, R.R. #1 JOX 3BO
85	Chénier, Claire (F) Thurso, R.R. #1 JOX 3BO	116	Dupras, Michel (M) Thurso, R.R. #1 JOX 3BO
86	Clément, Gustave (M) Thurso, R.R. #1 JOX 3BO	117	Deguire, Aurèle (M) Thurso, R.R. #1 JOX 3BO
87	Clément, Dianne (F) Thurso, R.R. #1 JOX 3BO	118	Dupuis, Victor (M) Thurso, R.R. #1 JOX 3BO
88	Côté, Marthe (F) Thurso, R.R. #1 JOX 3BO	119	Dupuis, Bertha (F) Thurso, R.R. #1 JOX 3BO
89	Chénier, Jocelyn (M) Thurso, R.R. #1 JOX 3BO	120	Durocher, Théodore (M) Thurso, R.R. #1 JOX 3BO
90	Chénier, Danielle (F) Thurso, R.R. #1 JOX 3BO	121	Durocher, Gisèle (F) Thurso, R.R. #1 JOX 3BO
91	Cunningham, Jim (M) Masson, R.R. #1 JOX 2HO	122	Dupéré, Rachel (F) Masson, R.R. #1 JOX 2HO
92	Cunningham, Donna (F) Masson, R.R. #1 JOX 2HO	123	Erkelens, Yaap (M) Masson, R.R. #1 JOX 2HO
93	Cadieux, Marquise (F) Masson, R.R. #1 JOX 2HO	124	Erkelens, William (M) Masson, R.R. #1 JOX 2HO

RURAL/RURALE		electoral district/circonscription	URBAN/URBAINE	
N°	page	Lochaber Ouest	N°	page 2
12	N° 2 of/de 6	certified / certifié	~~12~~ N°	of/de
polling division / section de vote		signature(s)-enumerator(s) / signature(s)-recenseur(s) Jeanne Perras	polling division / section de vote	

163681

F 303 **PRELIMINARY LIST OF ELECTORS**

ELECTIONS CANADA

LISTE PRÉLIMINAIRE DES ÉLECTEURS

8 5M-7-79

This list of qualified electors for the polling division number as set out below was prepared for use at the pending federal election from information obtained at the enumeration and has been certified by the signature(s) below as to completeness and correctness so far as is possible.

La présente constitue la liste des électeurs de la section de vote dont le numéro apparaît plus bas préparée en vue de l'élection fédérale en cours d'après les renseignements recueillis lors du recensement. Le(s) recenseur(s) y a(ont) apposé sa(leur) signature, affirmant que cette liste est aussi complète et exacte que possible.

N°		N°	
125	Foucher, Lesley (M) Masson, R.R. #1 JOX 2HO	156	Hotte, Rejeanne (F) Thurso, R.R. #1 JOX 3BO
126	Foucher, Jeannette (F) Masson, R.R. #1 JOX 3BO	157	Hotte, Andrée (F) Thurso, R.R. #1 JOX 3BO
127	Foucher, Eddly (M) Masson, R.R. #1 JOX 2HO	158	Handfield, Maurice (M) Thurso, R.R. #1 JOX 3BO
128	Foucher, Stella (F) Masson, R.R. #1 JOX 2HO	159	Handfield, Nicole (F) Thurso, R.R. #1 JOX 3BO
129	Foucher, Rolland (M) Masson, R.R. #1 JOX 2HO	160	Levert, Pierre (M) Thurso, R.R. #1 JOX 3BO
130	Foucher, Pauline (F) Masson, R.R. #1 JoX 2HO	161	Levert, Sylvain (M) Thurso, R.R. #1 JOX 3BO
131	Foley, André (M) Thurso, R.R. #1 JOX 3BO	162	Levert, Louis Joseph (M) Thurso, R.R. #1 JOX 3BO
132	Foley, Lina (F) Thurso, R.R. #1 JOX 3BO	163	Levert, Thérèse (F) Thurso, R.R. #1 JOX 3BO
133	Gélinal, Réal (M) Thurso, R.R. #1 JOX 3BO	164	Levert, René (M) Thurso, R.R. #1 JOX 3BO
134	Grenier, Lynn (F) Thurso, R.R. #1 JOX 3BO	165	Levert, Claudine (F) Thurso, R.R. #1 JOX 3BO
135	Gratton, Claude (M) Thurso, R.R. #1 JOX 3BO	166	Lapointe, Denis (M) Thurso, R.R. #1 JOX 3BO
136	Gratton, Claudette (F) Thurso, R.R. #1 JOX 3BO	167	Lapointe, Lucie (F) Thurso, R.R. #1 JOX 3BO
137	Gauthier, Hector (M) Masson, R.R. #1 JOX 2HO	168	Leblanc, Michel (M) Thurso, R.R. #1 JOX 3BO
138	Gauthier, Alice (F) Masson, R.R. #1 JOX 2HO	169	Leblanc, Sylvie (F) Thurso, R.R. #1 JOX 3BO
139	Gauthier, Michel (M) Masson, R.R. #1 JOX 2HO	170	Leblanc, Rodolphe (M) Masson, R.R. #1 JOX 2HO
140	Gauthier, Eric (M) Masson, R.R. #1 JOX 2HO	171	Leblanc, Gertrude (F) Masson, R.R. #1 JOX 2HO
141	Gauthier, Yvan (M) Masson, R.R.#1 JOX 2HO	172	Leblanc, Yvette (F) Masson, R.R. #1 JOX 2HO
142	Gauthier, Valleda (F) Masson, R.R. #1 JOX 2HO	173	Labelle, Oscar (M) Thurso, R.R. #1 JOX 3BO
143	Gauthier, Claude (M) Masson, R.R. #1 JOX 2HO	174	Labelle, Yolande (F) Thurso, R.R. #1 JOX 3BO
144	Gauthier, Alice (F) Masson, R.R. #1 JOX 2HO	175	Labelle, Hilaire (M) Thurso, R.R. #1 JOX 3BO
145	Gauthier, Vernon (M) Masson, R.R. #1 JOX 2HO	176	Labelle, Eva (F) Thurso, R.R. #1 JOX 3BO
146	Gauthier, Pierrette (F) Masson, R.R. #1 JOX 2HO	177	Labelle, Lucien (M) Thurso, R.R. #1 JOX 3BO
147	Gagné, Marc (M) Masson, R.R. #1 JOX 2HO	178	Labelle, Liliane (F) Thurso, R.R. #1 JOX 3BO
148	Groulx, Annette (F) Thurso, R.R. #1 JOX 3BO	179	Labelle, Hector (M) Thurso, R.R. #1 JOX 3BO
149	Gormand, Pat (M) Thurso, R.R. #1 JOX 3BO	180	Labelle, Anita (F) Thurso, R.R. #1 JOX 3BO
150	Groulx, Hélène (F) Thurso, R.R. #1 JOX 3BO	181	Labelle, Lily (F) Thurso, R.R. #1 JOX 3BO
151	Guindon, Benoit (M) Thurso, R.R. #1 JOX 3BO	182	Lepage, Claudette (F) Thurso, R.R. #1 JOX 3BO
152	Hébert, Maurice (M) Thurso, R.R. #1 JOX 3BO	183	Lapocque, Gisèle (F) Thurso, R.R. #1 JOX 3BO
153	Hébert, Fernande (F) Thurso, RR. #1 JOX 3BO	184	Levert, Antoinette (F) Thurso, R.R. #1 JOX 3BO
154	Hunneault, Mirette (F) Masson, R.R. #1 JOX 2HO	185	Lebreccue, Michel (M) Thurso, R.R. #1 JOX 3BO
155	Hotte, Belmont (M) Thurso, R.R. #1 JOX 3BO	186	Legault, Luc (M) Thurso, R.R. #1 JOX 3BO

RURAL/RURALE		electoral district/circonscription	URBAN/URBAINE	
N°	page	Lochaber Ouest	N°	page
12	N° 3 of/de 6	certified / certifié — signature(s)-enumerator(s) / signature(s)-recenseur(s)		N° of/de
polling division / section de vote			polling division / section de vote	

163682

F 303 **PRELIMINARY LIST OF ELECTORS**

ELECTIONS CANADA

LISTE PRÉLIMINAIRE DES ÉLECTEURS

85M-7-79

This list of qualified electors for the polling division number as set out below was prepared for use at the pending federal election from information obtained at the enumeration and has been certified by the signature(s) below as to completeness and correctness so far as is possible.

La présente constitue la liste des électeurs de la section de vote dont le numéro apparaît plus bas préparée en vue de l'élection fédérale en cours d'après les renseignements recueillis lors du recensement. Le(s) recenseur(s) y a(ont) apposé sa(leur) signature, affirmant que cette liste est aussi complète et exacte que possible.

N°		N°	
187	Legault, Cecile (F) Thurso, R.R. #1 JOX 3BO	218	Maclachlan, Marianne (F) Masson, R.R. #1 JOX 2HO
188	Legault, Athanase (M) Thurso, R.R. #1 JOX 3BO	219	Maloney, Maurice (M) Thurso, R.R. #1 JOX 3BO
189	Legault, Marguerite A. (F) Thurso, R.R. #1 JOX 3BO	220	Malo, Ginette (F) Thurso, R.R. #1 JOX 3BO
190	Laroche, Yvon (M) Masson, R.R. #1 JOX 2HO	221	Mongeon, Gilles (M) Thurso, R.R. #1 JOX 3BO
191	Laroche, Danielle (F) Masson, R.R. #1 JOX 2HO	222	Mougeot, Claude (M) Masson, R.R. #1 JOX 2HO
192	Laurin, Jeanne (F) Thurso, R.R. #1 JOX 3BO	223	Mougeot, Suzanne (F) Masson, R.R. #1 JOX 2HO
193	Laurin, Robert (M) Thurso, R.R. #1 JOX 3BO	224	Menard, Omer (M) Masson, R.R. #1 JOX 2HO
194	Laurin, Denis (M) Thurso, R.R. #1 JOX 3BO	225	Ménard, Pauline (F) Masson, R.R. #1 JOX 3BO
195	Lacroix, Jean Jacques (M) Thurso, R.R. #1 JOX 3BO	226	Mougeot, Emile (M) Masson, R.R. #1 JOX 2HO
196	Lacroix, Réjeanne (F) Thurso, R.R. #1 JOX 3 0	227	Mongeon, Germain (M) Thurso, R.R. #1 JOX 3BO
197	Lalande, Denis (M) Masson, R.R. #1 JOX 2HO	228	Mongeon, Florence (F) Thurso, R.R. #1 JOX 3BO
198	Lalande, Anatasia (F) Masson, R.R. #1 JOX 2HO	229	Mougeot, Marc (M) Masson, R.R. #1 JOX 2HO
199	Lalande, Raymond (M) Masson, R.R. #1 JOX 2HO	230	Mougeot, Gaétane (F) Masson, R.R. #1 JOX 2HO
200	Lafrenière, Jean-Louis (M) Thurso, R.R. #1 JOX 3BO	231	Ménard, Charles (M) Masson, R.R. #1 JOX 3BO
201	Lafrenière, Suzanne (F) Thurso, R.R. #1 JOX 3BO	232	Mongeon, France (F) Thurso, R.R. #1 JOX 3BO
202	Lemieux, Pierre (M) Thurso, R.R. #1 JOX 3BO	233	Mongeon, Mario (M) Thurso, R.R. #1 JOX 3BO
203	Lemieux, Johanne (F) Thurso, R.R. #1 JOX 3BO	234	Mongeon, Hylaine (F) Thurso, R.R. #1 JOX 3BO
204	Larocque, Ginette (F) Thurso, R.R. #1 JOX 3BO	235	Mongeon, Bernadette (F) Thurso, R.R. #1 JOX 3BO
205	McNamara, Phillip (M) Masson, R.R. #1 JOX 2HO	236	Mougeot, François (M) Masson, R.R. #1 JOX 2HO
206	McNamara, Emma (F) Masson, R.R. #1 JOX 2HO	237	Mougeot, Sylvianne (F) Masson, R.R. #1 JOX 2HO
207	McNamara, John (M) Masson, R.R. #1 JOX 2HO	238	Mongeon, Réjean (M) Masson, R.R. #1 JOX 2HO
208	McDermid, Ronald (M) Thurso, R.R. #1 JOX 3BO	239	Mongeon, Claudette (F) Masson, R.R. 1 JOX 2HO
209	McDermid, Yvonne (F) Thurso, R.R. #1 JOX 3BO	240	Mutbey, John (M) Masson, R.R. #1 JOX 2HO
210	McDermid, Lyall (M) Thurso, R.R. #1 JOX 3BO	241	Mutbey, Ida (F) Masson, R.R. #1 JOX 2HO
211	McDermid, Charlotte (F) Thurso, R.R. #1 JOX 3BO	242	Newton, William (M) Thurso, R.R. #1 JOX 3BO
212	McDermid, Lorraine (F) Thurso, R.R. #1 JOX 3BO	243	Newton, Thérèse (F) Thurso, R.R. #1 JOX 3BO
213	McDermid, Robert (M) Thurso, R.R. #1 JOX 3BO	244	Newton, Nina (F) Thurso, R.R. #1 JOX 3BO
214	McDermid, Christina (F) Thurso, R.R. #1 JOX 3BO	245	Ouellet, Normand (M) Thurso, R.R. #1 JOX 3BO
215	McDermid, Myra (F) Thurso, R.R. #1 JOX 3BO	246	Payer, Luc (M) Thurso, R.R. #1 JOX 3BO
216	McDermid, Randolph (M) Thurso, R.R. #1 JOX 3BO	247	Payer, Manon (F) Thurso, R.R. #1 JOX 3BO
217	Maclachlan, Malcolm (M) Masson, R.R. #1 JOX 2HO	248	Perras, Marcel (M) Thurso, R.R. #1 JOX 3BO

RURAL/RURALE		electoral district/circonscription	URBAN/URBAINE	
N° 12	page N° 4 of/de 6	Lochaber Ouest	N°	page N° of/de
polling division section de vote		certified certifié signature(s)-enumerator(s) / signature(s)-recenseur(s) Jeanne Perras		polling division section de vote

F 303 **PRELIMINARY LIST OF ELECTORS**

8 5M-7-79

ELECTIONS CANADA

LISTE PRÉLIMINAIRE DES ÉLECTEURS

163683

This list of qualified electors for the polling division number as set out below was prepared for use at the pending federal election from information obtained at the enumeration and has been certified by the signature(s) below as to completeness and correctness so far as is possible.

La présente constitue la liste des électeurs de la section de vote dont le numéro apparaît plus bas préparée en vue de l'élection fédérale en cours d'après les renseignements recueillis lors du recensement. Le(s) recenseur(s) y a(ont) apposé sa(leur) signature, affirmant que cette liste est aussi complète et exacte que possible.

N°	
249	Perras, Jeanne (F) Thurso, R.R. #1 JOX 3BO
250	Perras, Monique (F) Thurso, R.R. #1 JOX 3BO
251	Perras, Nicole (F) Thurso, R.R. #1 JOX 3BO
252	Pilon, Gilles (M) Thurso, R.R. #1 JOX 3BO
253	Pilon, Yvonne (F) Thurso, R.R. #1 JOX 3BO
254	Pilon, Michel (M) Thurso, R.R. #1 JOX 3BO
255	Pelland, Denise (F) Thurso, R.R. #1 JOX 3BO
256	Patry, Michel (M) Thurso, R.R. #1 JOX 3BO
257	Patry, Denise (F) Thurso, R.R. #1 JOX 3BO
258	Perras, Charles-Emile (M) Thurso, R.R. #1 JOX 3BO
259	Perras, Claire (F) Thurso, R.R. #1 JOX 3BO
260	Perras, Sylvain (M) Thurso, R.R. #1 JOX 3BO
261	Perras, Benoit (M) Thurso, R.R. #1 JOX 3BO
262	Perras, Michel (M) Thurso, R.R. #1 JOX 3BO
263	Perras, Lise (F) Thurso, R.R. #1 JOX 3BO
264	Pharand, Daniel (M) Thurso, R.R. #1 JOX 3BO
265	Pharand, Ghislain (M) Thurso, R.R. #1 JOX 3BO
266	Pharand, Darquise (F) Thurso, R.R. #1 JOX 3BO
267	Parent, Réjean (M) Thurso, R.R. #1 JOX 3BO
268	Parent, Lise (F) Thurso, R.R. #1 JOX 3BO
269	Purdy, Herman (M) Thurso, R.R. #1 JOX 3BO
270	Purdy, Annette (F) Thurso, R.R. #1 JOX 3BO
271	Purdy, Robert (M) Thurso, R.R. #1 JOX 3BO
272	Purdy, Lorraine (F) Thurso, R.R. #1 JOX 3BO
273	Parent, Robert (M) Thurso, R.R. #1 JOX 3BO
274	Pagé, Pierre (M) Thurso, R.R. #1 JOX 3BO
275	Pagé, Paula (F) Thurso, R.R. #1 JOX 3BO
276	Pimparé, Michel (M) Thurso, R.R. #1 JOX 3BO
277	Prud'homme, Manon (F) Masson, R.R. #1 JOX 2HO
278	Paquette, Lucien (M) Masson, R.R. #1 JOX 2HO
279	Paquette, Léa (F) Masson, R.R. #1 JOX 2HO
280	Raby, Rubène (M) Thurso, R.R. #1 JOX 3BO
281	Raby, Noella (F) Thurso, R.R. #1 JOX 3BO
282	Ranger, Arthur (M) Thurso, R.R. #1 JOX 3BO
283	Ranger, Cecile (F) Thurso, R.R. #1 JOX 3BO
284	Raby, Hervé (M) Thurso, R.R. #1 JOX 3BO
285	Raby, Georgette (F) Thurso, R.R. #1 JOX 3BO
286	Raby, Raoul (M) Thurso, R.R. #1 JOX 3BO
287	Raby, Hélène (F) Thurso, R.R. #1 JOX 3BO
288	Renaud, Joanne (F) Thurso, R.R. #1 JOX 3BO
289	Robillard, Michel (M) Thurso, R.R. #1 JOX 3BO
290	Riley, Cora (F) Thurso, R.R. #1 JOX 3BO
291	Riley, Norman (M) Thurso, R.R. #1 JOX 3BO
292	Riley, Ethel (F) Thurso, R.R. #1 JOX 3BO
293	Raby, Guy (M) Thurso, R.R. #1 JOX 3BO
294	Rock, Erwin (M) Thurso, R.R. #1 JOX 3BO
295	Routhier, Guy (M) Masson, R.R. #1 JOX 2HO
296	Routhier, Thérèse (F) Masson, R.R. #1 JOX 2HO
297	Routhier, Henri (M) Masson, R.R. #1 JOX 2HO
298	Riley, Ronald (M) Thurso, R.R. #1 JOX 3BO
299	Riley, Susan (F) Thurso, R.R. #1 JOX 3BO
300	Spencer, [illegible] (M) Thurso, R.R. #1 JOX 3BO
301	Spencer, Simone (F) Thurso, R.R. #1 JOX 3BO
302	Séguin, Conrad (M) Thurso, R.R. #1 JOX 3BO
303	Séguin, Aline (F) Thurso, R.R. #1 JOX 3BO
304	Savoyard, Albert (M) Thurso, R.R. #1 JOX 3BO
305	Savoyard, Rita (F) Thurso, R.R. #1 JOX 3BO
306	Savoyard, Michel (M) Thurso, R.R. #1 JOX 3BO
307	Stewart, Joan (F) Thurso, R.R. #1 JOX 3BO
308	Stewart, Russell (M) Thurso, R.R. #1 JOX 3BO
309	Séguin, Marie (F) Thurso, R.R. #1 JOX 3BO
310	Thibaudeau, Marcel (M) Thurso, R.R. #1 JOX 3BO

RURAL/RURALE			electoral district/circonscription	URBAN/URBAINE	
N°	page		LOCHABER OUEST	N°	page
12	No 5	of/de 6	certified / certifié signature(s)-enumerator(s) / signature(s)-recenseur(s) Jeanne Perras		N° of/de
polling division / section de vote				polling division / section de vote	

F 303 **PRELIMINARY LIST OF ELECTORS**

ELECTIONS CANADA

163684

LISTE PRÉLIMINAIRE DES ÉLECTEURS

8 584-7-79

This list of qualified electors for the polling division number as set out below was prepared for use at the pending federal election from information obtained at the enumeration and has been certified by the signature(s) below as to completeness and correctness so far as is possible.

La présente constitue la liste des électeurs de la section de vote dont le numéro apparaît plus bas préparée en vue de l'élection fédérale en cours d'après les renseignements recueillis lors du recensement. Le(s) recenseur(s) y a(ont) apposé sa(leur) signature, affirmant que cette liste est aussi complète et exacte que possible.

N°		N°	
311	Thibaudeau, Marie-Ange (F) Thurso, R.R. #1 JOX 3BO		
312	Thibaudeau, André (M) Thurso, R.R. #1 JOX 3BO		
313	Thibaudeau, Louis (M) Thurso, R.R. #1 JOX 3BO		
314	Thibaudeau, Françoise (F) Thurso, R.R. #1 JOX 3BO		
315	Thompson, Carole (F) Thurso, R.R. #1 JOX 3BO		
316	Thompson, Kenneth (M) Thurso, R.R. #1 JOX 3BO		
317	Thompson, Suzette (F) Thurso, R.R. #1 JOX 3BO		
318	Thompson, Harold (M) Thurso, R.R. #1 JOX 3BO		
319	Thompson, Verna (F) Thurso, R.R. #1 JOX 3BO		
320	Thompson, Donald (M) Thurso, R.R. #1 JOX 3BO		
321	Thompson, Carol (M) Thurso, R.R. #1 JOX 3BO		
322	Tomlin, David (M) Thurso, R.R. #1 JOX 3BO		
323	Thibaudeau, Claude (M) Masson, R.R. #1 JOX 2HO		
324	Thibaudeau, Aline (F) Masson, R.R. #1 JOX 2HO		
325	Thibaudeau, Richard (M) Masson, R.R. #1 JOX 2HO		
326	Timbers, Pierre (M) Thurso, R.R. #1 JOX 3BO		
327	Timbers, Lynn (F) Thurso, R.R. #1 JOX 3BO		
328	Viola, Napoleon (M) Masson, R.R. #1 JOX 2HO		
329	Viola, Rosita (F) Masson, R.R. #1 JOX 2HO		
330	Viola, Robert (M) Masson, R.R. #1 JOX 2HO		

RURAL/RURALE

N° 12 | page N° 6 of/de 6

polling division / section de vote

electoral district/circonscription: LOCHABER OUEST

certified / certifié

signature(s)-enumerator(s) / signature(s)-recenseur(s): Jeanne Burras

URBAN/URBAINE

N° | page N° of/de

polling division / section de vote

F 303 PRELIMINARY LIST OF ELECTORS

ELECTIONS CANADA

LISTE PRÉLIMINAIRE DES ÉLECTEURS

163685

8 5M-7 79

This list of qualified electors for the polling division number as set out below was prepared for use at the pending federal election from information obtained at the enumeration and has been certified by the signature(s) below as to completeness and correctness so far as is possible.

La présente constitue la liste des électeurs de la section de vote dont le numéro apparaît plus bas préparée en vue de l'élection fédérale en cours d'après les renseignements recueillis lors du recensement. Le(s) recenseur(s) y a(ont) apposé sa(leur) signature, affirmant que cette liste est aussi complète et exacte que possible.

N°		N°	
1	BOUCHARD, Yvon (M) R.R.I Masson J0X2H0	49	EMOND, Mario (M) R.R.I Masson J0X2H0
2	BOUCHARD, Jeannette (F) R.R.I Masson J0X2H0	50	EMOND, Claire (F) R.R.I Masson J0X2H0
3	BOUCHARD, Lise (F) R.R. I Masson J0X 2H0	51	FAUBERT, Maurice (M) R.R.I Masson J0X2H0
4	BOUCHARD, Jacques (M) R.R.I Masson J0X2H0	52	FAUBERT, Louise (F) R.R.I Masson J0X2H0
5	BOUCHARD, Monique (F) R.R.I Masson J0X2H0	53	FAUBERT, Léo (M) 309, Fer à Cheval Masson J0X2H0
6	BEDARD, Gertrude (F) 509, Fer à Cheval Masson J0X2H0	54	FAUBERT, Jeannette (F) 309, Fer à Cheval Masson J0X2H0
7	BEDARD, Albert (M) 509, Fer à Cheval Masson J0X2H0	55	FINDLAY, Gordon (M) R.R.I Masson J0X2H0
8	BINETTE, Jean (M) 315, Fer à Cheval, Masson J0X2H0	56	FINDLAY, Edward (M) R.R.I Masson J0X2H0
9	BINETTE, Réjeanne (F) 315, Fer à Cheval, Masson J0X2H0	57	FINDLAY, Robert (M) R.R.I Masson J0X2H0
10	BEAULNE, Madeleine (F) 278, Fer à Cheval, Masson J0X2H0	58	GLEASON, Edward (M) R.R.I Masson J0X2H0
11	BEAULNE, Yvon (M) 278, Fer à Cheval Masson J0X2H0	59	GLEASON, Jeannette (F) R.R.I Masson J0X2H0
12	BOUCHARD, Francine (F) R.R.I Masson J0X2H0	60	GIRARD, Aurèle (M) 585, Fer à Cheval Masson J0X2H0
13	BOUCHARD, Sylvain (M) R.R.I Masson J0X2H0	61	GIRARD, Catherine (F) 585, Fer à Cheval Masson J0X2H0
14	BOURASSA, Jean-Guy (M) R.R.I Masson J0X2H0	62	GENEREUX, Claude (M) 525, Fer à Cheval Masson J0X2H0
15	BOURASSA, Colette (F) R.R.I Masson J0X2H0	63	GENEREUX, Lucie (F) 525, Fer à Cheval Masson J0X2H0
16	BOURASSA, Nathalie (F) R.R.I Masson J0X2H0	64	GELINEAU, Lorenzo (M) 357, Fer à Cheval Masson J0X2H0
17	BOURASSA, Pierre-Damien (M) R.R.I Masson J0X2H0	65	GELINEAU, Colette (F) 357, Fer à Cheval Masson J0X2H0
18	BOUWMAN, Théodore (M) R.R.I Masson J0X2H0	66	GONEAU, Pierre (M) 341, Fer à Cheval Masson J0X2H0
19	BOUWMAN, Pierrette (F) R.R.I Masson J0X2H0	67	GONEAU, Maureen (F) 341, Fer à Cheval Masson J0X2H0
20	BOUWMAN, Nancy (F) R.R.I Masson J0X2H0	68	GONEAU, Jeannette (F) 341, Fer à Cheval Masson J0X2H0
21	BOUWMAN, Sandra (F) R.R.I Masson J0X2H0	69	GONEAU, Wilfrid (M) 329, Fer à Cheval Masson J0X2H0
22	BOUWMAN, Adrianus (M) R.R.I Masson J0X2H0	70	GONEAU, Oscar (M) 329, Fer à Cheval Masson J0X2H0
23	BOUWMAN, Richarda (F) R.R.I Masson J0X2H0	71	GAUTHIER, Ligori (M) R.R.I Masson J0X2H0
24	BOUWMAN, Alida (F) R.R.I Masson J0X2H0	72	GAUTHIER, Gabrielle (F) R.R.I Masson J0X2H0
25	BOUWMAN, Nicoletta (F) R.R.I Masson J0X2H0	73	GAUTHIER, Yves (M) R.R.I Masson J0X2H0
26	BOUWMAN, Theresa (F) R.R.I Masson J0X2H0	74	GAUTHIER, Louise (F) R.R.I Masson J0X2H0
27	CARON, Denise (F) R.R.I Masson J0X2H0	75	GRATTON, René (M) R.R.I Masson J0X2H0
28	COMTOIS, Germaine (F) 293, Fer à Cheval Masson J0X2H0	76	GRATTON, Jeanne (F) R.R.I Masson J0X2H0
29	CARTIER, Denis (M) Fer à Cheval Masson J0X2H0	77	GRATTON, Yves (M) R.R.I Masson J0X2H0
30	CARPENTIER, Paul-Emile (M) R.R.I Masson J0X2H0	78	GAGNON, Paul (M) R.R.I Masson J0X2H0
31	CARPENTIER, Elizabeth (F) R.R.I Masson J0X2H0	79	GLEASON, Joseph (M) R.R.I Masson J0X2H0
32	CARRIERE, Claude (M) R.R.I Masson J0X2H0	80	GLEASON, Bertha (F) R.R.I Masson J0X2H0
33	CARRIERE, Dorothy (F) R.R.I Masson J0X2H0	81	GAGNON, Françoise (F) R.R.I Masson J0X2H0
34	CAMPBELL, John C. (M) R.R.I Masson J0X2H0	82	HEBERT, Lucien (M) 361, Fer à Cheval Masson J0X2H0
35	CAMPBELL, Janet (F) R.R.I Masson J0X2H0	83	HEBERT, Carmen (F) 361, Fer à Cheval Masson J0X2H0
36	CHARTRAND, Jean-Paul (M) R.R.I Masson J0X2H0	84	HAMELIN, Jean-Louis (M) 319, Fer à Cheval Masson J0X2H0
37	CHARTRAND, Guylaine (F) R.R.I Masson J0X2H0	85	HAMELIN, Hélène (F) 319, Fer à Cheval Masson J0X2H0
38	D'AMOUR, Eugène (M) 273, Fer à Cheval Masson J0X2H0	86	HAYES, Lisette (F) 284, Fer à Cheval Masson J0X2H0
39	D'AMOUR, Huguette (F) 273, Fer à Cheval Masson J0X2H0	87	HAYES, André (M) 284, Fer à Cheval Masson J0X2H0
40	DEMERS, Lise (F) R.R.I Masson J0X2H0	88	HAYES, Rose (F) 284, Fer à Cheval Masson J0X2H0
41	D'AOUST, Guy (M) R.R.I Masson J0X2H0	89	HAMELIN, Jean-Paul (M) R.R.I Masson J0X2H0
42	D'AOUST, Clarence (M) R.R.I Masson J0X2H0	90	HAMELIN, Claudette (F) R.R.I Masson J0X2H0
43	D'AOUST, Laurette (F) R.R.I Masson J0X2H0	91	HAMELIN, Line (F) 319 Fer à Cheval Masson J0X2H0
44	D'AOUST, Jean-Charles (M) R.R.I Masson J0X2H0		
45	D'AOUST, Rita (F) R.R.I Masson J0X2H0		
46	D'AOUST, Lucie (F) R.R.I Masson J0X2H0		
47	DALLAIRE, Serge (M) R.R.I Masson J0X2H0		
48	DALLAIRE, Suzanne (F) R.R.I Masson J0X2H0		

RURAL/RURALE		electoral district/circonscription	URBAN/URBAINE	
N°	page	GATINEAU	N°	page
13	N° 1 of/de 3	certified / certifié signature(s)-enumerator(s) / signature(s)-recenseur(s)		N° of/de
polling division / section de vote		Jeannette Bouchard	polling division / section de vote	

F 303 **PRELIMINARY LIST OF ELECTORS**

ELECTIONS CANADA

LISTE PRÉLIMINAIRE DES ÉLECTEURS

163686

85M-7-79

This list of qualified electors for the polling division number as set out below was prepared for use at the pending federal election from information obtained at the enumeration and has been certified by the signature(s) below as to completeness and correctness so far as is possible.

La présente constitue la liste des électeurs de la section de vote dont le numéro apparaît plus bas préparée en vue de l'élection fédérale en cours d'après les renseignements recueillis lors du recensement. Le(s) recenseur(s) y a(ont) apposé sa(leur) signature, affirmant que cette liste est aussi complète et exacte que possible.

N°		N°	
92	LEGARE, Monique (F) R.R.I Masson J0X2H0	139	LEBLANC, Jocelyne (F) Fer à Cheval Masson J0X2H0
93	LAROSE, Lionel (M) R.R.I Masson J0X2H0	140	LAFRAMBOISE, Maurice (M) R.R.I Masson J0X2H0
94	LAROSE, Rachelle (F) R.R.I Masson J0X2H0	141	LESAGE, Gilles (M) R.R.I Masson J0X2H0
95	LAROSE, Sylvain (M) R.R.I Masson J0X2H0	142	LESAGE, Suzanne (F) R.R.I Masson J0X2H0
96	LAROSE, Gilles (M) R.R.I Masson J0X2H0	143	LAROCQUE, Fernand (M) R.R.I Masson J0X2H0
97	LAROSE, Pauline (F) R.R.I Masson J0X2H0	144	McNAMARA, Cotter (M) R.R.I Masson J0X2H0
98	LAROSE, Michel (M) R.R.I Masson J0X2H0	145	McNAMARA, Marie-Paule (F) R.R.I Masson J0X2H0
99	LAROSE, Pierre (M) R.R.I Masson J0X2H0	146	McNAMARA, Patrick (M) R.R.I Masson J0X2H0
100	LANTHIER, René (M) R.R.I Masson J0X2H0	147	McANDREW, Harold (M) R.R.I Masson J0X2H0
101	LANTHIER, Lucienne (F) R.R.I Masson J0X2H0	148	McANDREW, Geraldine (F) R.R.I Masson J0X2H0
102	LANTHIER, Marc (M) R.R.I Masson J0X2H0	149	McNAMARA, Bernard (M) R.R.I Masson J0X2H0
103	LAROCQUE, Lucien (M) R.R.I Masson J0X2H0	150	McNAMARA, Georgianna (F) R.R.I Masson J0X2H0
104	LEPINE, Eldege (M) R.R.I Masson J0X2H0	151	McNAMARA, Daniel (M) R.R.I Masson J0X2H0
105	LEPINE, Lucille (F) R.R.I Masson J0X2H0	152	McNAMARA, Lydia (F) R.R.I Masson J0X2H0
106	LAVERGNE, Richard (M) R.R.I Masson J0X2H0	153	McNAMARA, Joseph (M) R.R.I Masson J0X2H0
107	LAVERGNE, Huguette (F) R.R.I Masson J0X2H0	154	MEYER, Pierre (M) Fer à Cheval Masson J0X2H0
108	LAGACE, Beloni (M) R.R.I Masson J0X2H0	155	MEYER, Paula (F) Fer à Cheval Masson J0X2H0
109	LAGACE, Rosette (F) R.R.I Masson J0X2H0	156	MEYER, Jean-Claude (M) Fer à Cheval Masson J0X2H0
110	LAGACE, Edmond (M) R.R.I Masson J0X2H0	157	MEYER, Lisa (F) Fer à Cheval Masson J0X2H0
111	LALANDE, Jocelyn (M) R.R.I Masson J0X2H0	158	MADORE, Conrad (M) R.R.I Masson J0X2H0
112	LALANDE, Josée (F) R.R.I Masson J0X2H0	159	MADORE, Béatrice (F) R.R.I Masson J0X2H0
113	LALANDE, Emile (M) R.R.I Masson J0X2H0	160	MADORE, Jean-Noël (M) R.R.I Masson J0X2H0
114	LAROSE, Ginette (F) R.R.I Masson J0X2H0	161	MADORE, Odette (F) R.R.I Masson J0X2H0
115	LAFRAMBOISE, Yvain (M) R.R.I Masson J0X2H0	162	MONCION, Réal (M) Fer à Cheval Masson J0X2H0
116	LAFRAMBOISE, Claire (F) R.R.I Masson J0X2H0	163	PAGE, Viateur (M) R.R.I Masson J0X2H0
117	LAFRAMBOISE, Anne (F) R.R.I Masson J0X2H0	164	PAGE, Louise (F) R.R.I Masson J0X2H0
118	LOUIS-SEIZE, Guy (M) R.R.I Masson J0X2H0	165	PAGE, Luc (M) R.R.I Masson J0X2H0
119	LOUIS-SEIZE, Micheline (F) R.R.I Masson J0X2H0	166	PATRY, Emile (M) 613, Fer à Cheval Masson J0X2H0
120	LAFRANCE, Rosalie (F) R.R.I Masson J0X2H0	167	PELLETIER, Rhéal (M) 591, Fer à Cheval Masson J0X2H0
121	LAFRANCE, François (M) R.R.I Masson J0X2H0	168	PELLETIER, Rita (F) Fer à Cheval Masson J0X2H0
122	LEBLANC, André (M) 629, Fer à Cheval Masson J0X2H0	169	PAUL, Pierre (M) 523, Fer à Cheval Masson J0X2H0
123	LEDUC, Louise (F) 523, Fer à Cheval Masson J0X2H0	170	PILON, Robert (M) 353, Fer à Cheval Masson J0X2H0
124	LAFLEUR, Constance (F) 511, Fer à Cheval Masson J0X2H0	171	PILON, Yvette (F) 353, Fer à Cheval Masson J0X2H0
125	LAFLEUR, Jean-Pierre (M) 511, Fer à Cheval Masson J0X2H0	172	PILON, Sylvie (F) 276, Fer à Cheval Masson J0X2H0
126	LAFLEUR, Irène (F) 507, Fer à Cheval Masson J0X2H0	173	PILON, Marcel (M) 276, Fer à Cheval Masson J0X2H0
127	LAFLEUR, Claude (M) 505, Fer à Cheval Masson J0X2H0	174	PARENTEAU, Jean-Louis (M) 311, Fer à Cheval Masson J0X2H0
128	LAFLEUR, Yolaine (F) 505, Fer à Cheval Masson J0X2H0	175	PARENTEAU, Lise (F) 311, Fer à Cheval Masson J0X2H0
129	LAFONTAINE, Azelina (F) 503, Fer à Cheval Masson J0X2H0	176	PARENTEAU, Alain (M) 311, Fer à Cheval Masson J0X2H0
130	LAFONTAINE, André (M) 503, Fer à Cheval Masson J0X2H0	177	PARENTEAU, Christian (M) 311, Fer à Cheval Masson J0X2H0
131	LEVAC, Nicole (F) 355, Fer à Cheval Masson J0X2H0	178	PATRY, Daniel (M) 297, Fer à Cheval Masson J0X2H0
132	LEVAC, Robert (M) 355, Fer à Cheval Masson J0X2H0	179	PELLETIER, Sylvie (F) Fer à Cheval Masson J0X2H0
133	LEMAY, André (M) Fer à Cheval Masson J0X2H0	180	PILON, Marcel (M) Fer à Cheval Masson J0X2H0
134	LEMAY, Cécile (F) Fer à Cheval Masson J0X2J0	181	PILON, Sylvie (F) Fer à Cheval Masson J0X2H0
135	LABERGE, Marcel (M) 291, Fer à Cheval Masson J0X2H0	182	PHILION, Gilles (M) Fer à Cheval Masson J0X2H0
136	LAMPRON, Jean (M) Fer à Cheval Masson J0X2H0	183	PLANTE, Boris (M) R.R.I Masson J0X2H0
137	LAVOIE, Maurice (M) Fer à Cheval Masson J0X2H0	184	PLANTE, France (F) R.R.I Masson J0X2H0
138	LAVOIE, Monique (F) Fer à Cheval Masson J0x2H0		

RURAL/RURALE		electoral district/circonscription	URBAN/URBAINE	
N°	page	GATINEAU	N°	page
13	N° 2 of/de 3	certified / certifié signature(s)-enumerator(s) / signature(s)-recenseur(s)		N° of/de
polling division / section de vote		Jeannette Bouchard	polling division / section de vote	

163687

F 303 **PRELIMINARY LIST OF ELECTORS**

8 5M-7-79

ELECTIONS CANADA

LISTE PRÉLIMINAIRE DES ÉLECTEURS

This list of qualified electors for the polling division number as set out below was prepared for use at the pending federal election from information obtained at the enumeration and has been certified by the signature(s) below as to completeness and correctness so far as is possible.

La présente constitue la liste des électeurs de la section de vote dont le numéro apparaît plus bas préparée en vue de l'élection fédérale en cours d'après les renseignements recueillis lors du recensement. Le(s) recenseur(s) y a(ont) apposé sa(leur) signature, affirmant que cette liste est aussi complète et exacte que possible.

N°		N°
185	PETIT, Michel (M) R.R.I Masson J0X2H0	
186	PETIT, Claudette (F) R.R.I Masson J0X2H0	
187	QUEVILLON, Bernard (M) 273, Fer à Cheval Masson J0X2H0	
188	RABY, Yves (M) R.R.I Masson J0X2H0	
189	RABY, Denyse (F) R.R.I Masson J0X2H0	
190	ROBITAILLE, Raymond (M) R.R.I Masson J0X2H0	
191	ROBITAILLE, Hélène (F) R.R.I Masson J0X2H0	
192	ROBITAILLE, Carmen (F) R.R.I Masson J0X2H0	
193	ROBITAILLE, Marc (M) R.R.I Masson J0X2H0	
194	ST-JACQUES, Hugues (M) R.R.I Masson J0X2H0	
195	SAUMURE, Roger (M) R.R.I Masson J0X2H0	
196	SAUMURE, Yolande (F) R.R.I Masson J0X2H0	
197	ST-AMOUR, Edmour (M) 521, Fer à Cheval Masson J0X2H0	
198	ST-AMOUR-PILON, Georgette (F) 521, Fer à Cheval Masson J0X2H0	
199	ST-JEAN, Blanche (F) 371, Fer à Cheval Masson J0X2H0	
200	ST-JEAN, Marcel (M) 371, Fer à Cheval Masson J0X2H0	
201	SEGUIN, Alexandre (M) R.R.I Masson J0X2H0	
202	SEGUIN, Gilberte (F) R.R.I Masson J0X2H0	
203	SIROIS, Paul (M) R.R.I Masson J0X2H0	
204	SIROIS, Françoise (F) R.R.I Masson J0X2H0	
205	SIROIS, Jacques (M) R.R.I Masson J0X2H0	
206	SIROIS, Michel (M) R.R.I Masson J0X2H0	
207	SMITH, Alina (F) R.R.I Masson J0X2H0	
208	ST-JEAN, Léo (M) R.R.I Masson J0X2H0	
209	ST-JEAN, Marguerite (F) R.R.I Masson J0X2H0	
210	ST-JEAN, Diane (F) R.R.I Masson J0X2H0	
211	ST-JEAN, Gérald (M) R.R.I Masson J0X2H0	
212	TURCOTTE, Roger (M) R.R.I Masson J0X2H0	
213	TURCOTTE, Andrée (F) R.R.I Masson J0X2H0	
214	TURCOTTE, Roger (M) R.R.I Masson J0X2H0	

RURAL/RURALE

N° 13 — page N° 3 of/de 3

polling division / section de vote

electoral district/circonscription: GATINEAU

certified / certifié — signature(s)-enumerator(s) / signature(s)-recenseur(s): Jeannette Bouchard

URBAN/URBAINE

N° — page N° of/de

polling division / section de vote

163688

F 303 **PRELIMINARY LIST OF ELECTORS**

ELECTIONS CANADA

LISTE PRÉLIMINAIRE DES ÉLECTEURS

8 5M-7-79

This list of qualified electors for the polling division number as set out below was prepared for use at the pending federal election from information obtained at the enumeration and has been certified by the signature(s) below as to completeness and correctness so far as is possible.

La présente constitue la liste des électeurs de la section de vote dont le numéro apparaît plus bas préparée en vue de l'élection fédérale en cours d'après les renseignements recueillis lors du recensement. Le(s) recenseur(s) y a(ont) apposé sa(leur) signature, affirmant que cette liste est aussi complète et exacte que possible.

N°		N°	
1	Aubry, Claire (F) 13 Bouchard apt. 3 Masson, PQ J0X 2H0	17	Blanchard, Huguette (F) 12 Bouchard Masson,PQ J0X 2H0
2	Amyot, Gracia (F) 29 Georges Masson, PQ J0X 2H0	18	Brazeau, Liette (F) 136 Lombard Masson, PQ J0X 2H0
3	Brochu, Gilles (M) 64 St-Louis Masson, PQ J0X 2H0	19	Bélanger, Claude (M) 25 Napoléon Masson, PQ J0X 2H0
4	Bédard, Gilbert (M) 85 Ch. de Montréal Masson, PQ J0X 2H0	20	Bélanger, Carole (F) 25 Napoléon Masson, PQ J0X 2H0
5	Bédard Jeanne-Claire (F) 85 Ch. de Montréal Masson, PQ J0X 2H0	21	Bastien, Alice (F) 21 Napoléon Masson, PQ J0X 2H0
6	Bédard, Denis (M) 85 Ch. de Montréal Masson, PQ J0X 2H0	22	Bédard, Vital (M) 23 Napoléon Masson, PQ J0X 2H0
7	Bourgon, Lionel (M) 102 B Ch. de Montréal Masson, PQ J0X 2H0	23	Bédard, Dorina (F) 23 Napoléon Masson, PQ J0X 2H0
8	Bigelow, André (M) 102 A Ch. de Montréal Masson, PQ J0X 2H0	24	Bourdon, Maurice (M) 13 St-Albert Masson, PQ J0X 2H0
9	Beaulne, Armande (F) 92 Ch. de Montréal Masson, PQ J0X 2H0	25	Bourdon, Madeleine (F) 13 St-Albert Masson, PQ J0X 2H0
10	Beaulne, Marc (M) 92 Ch. de Montréal Masson, PQ J0X 2H0	26	Bourdon, Yves (M) 13 St-Albert Masson, PQ J0X 2H0
11	Beaulne, Mario (M) 92 Ch. de Montréal Masson, PQ J0X 2H0	27	Bourdon, Levis (M) 13 St-Albert Masson, PQ J0X 2H0
12	Beaulne, Gilles (M) 92 Ch. de Montréal Masson, PQ J0X 2H0	28	Bourdon, Rémi (M) 13 St-Albert Masson, PQ J0X 2H0
13	Bédard, Marjolaine (F) 84 Ch. de Montréal Masson, PQ J0X 2H0	29	Baron, Gilles (M) 10 St-Albert Masson, PQ J0X 2H0
14	Bertrand, Jacques (M) 7 Bouchard Masson, PQ J0X 2H0	30	Baron, Marie (F) 10 St-Albert Masson, PQ J0X 2H0
15	Bertrand, Micheline (F) 7 Bouchard Masson, PQ J0X 2H0	31	Baron, Jean-Noël (M) 5 St-Albert Masson, PQ J0X 2H0
16	Bruneau, Serge (M) 102 De L'Aréna Masson, PQ J0X 2H0	32	Baron, Elise (F) 5 St-Albert Masson, PQ J0X 2H0

RURAL/RURALE			electoral district/circonscription	URBAN/URBAINE	
N°	page		Gatineau	N°	page
14	N° 1	of/de 9	certified / certifié signature(s)-enumerator(s) / signature(s)-recenseur(s)		N° of/de
polling division section de vote					polling division section de vote

F 303 **PRELIMINARY LIST OF ELECTORS**

8 5M-7-79

163689

ELECTIONS CANADA

LISTE PRÉLIMINAIRE DES ÉLECTEURS

This list of qualified electors for the polling division number as set out below was prepared for use at the pending federal election from information obtained at the enumeration and has been certified by the signature(s) below as to completeness and correctness so far as is possible.

La présente constitue la liste des électeurs de la section de vote dont le numéro apparaît plus bas préparée en vue de l'élection fédérale en cours d'après les renseignements recueillis lors du recensement. Le(s) recenseur(s) y a(ont) apposé sa(leur) signature, affirmant que cette liste est aussi complète et exacte que possible.

N°		N°	
33	Bégin, Edna (F) 69 St-Louis Masson, PQ J0X 2H0	49	Benoit, Hélène (F) 27 St-Georges Masson, PQ J0X 2H0
34	Bégin, Eugène (M) 69 St-Louis Masson, PQ J0X 2H0	50	Benoit, Joseph (M) 27 St-Georges Masson, PQ J0X 2H0
35	Boileau, Gabrielle (F) 11 St-Gérard Masson, PQ J0X 2H0	51	Blain, Marc (M) 136 Lombard apt. 3 Masson, PQ J0X 2H0
36	Boileau, Robert (M) 11 St-Gérard Masson, PQ J0X 2H0	52	Boivenu, Rolland (M) 28 St-Georges apt. 6 Masson, PQ J0X 2H0
37	Boileau, Denis (M) 65 St-Louis Masson, PQ J0X 2H0	53	Bard, Luc (M) 28 St-Georges apt. 5 Masson, PQ J0X 2H0
38	Boileau, Monique (F) 65 St-Louis Masson, PQ J0X 2H0	54	Charron, Paulette (F) 89 Ch. de Montréal Masson, PQ J0X 2H0
39	Bourgon, Chantale (F) 2 Bouchard Masson, PQ J0X 2H0	55	Charron, Gérald (M) 89 Ch. de Montréal Masson, PQ J0X 2H0
40	Bourgon, Fernand (M) 2 Bouchard Masson, PQ J0X 2H0	56	Chénier, Réal (M) 103 Ch. de Montréal Masson, PQ J0X 2H0
41	Bourgon, Diane (F) 2 Bouchard Masson, PQ J0X 2H0	57	Charron, Aurel (M) 120 Ch. de Montréal Masson, PQ J0X 2H0
42	Bourgon, Denise (F) 2 Bouchard Masson, PQ J0X 2H0	58	Charron, Ida (F) 120 Ch. de Montréal Masson, PQ J0X 2H0
43	Boileau, Albert (M) 57 St-Louis Masson, PQ J0X 2H0	59	Chénier, Johanne (F) 102 A Ch. de Montréal Masson, PQ J0X 2H0
44	Boileau, Gilberte (F) 57 St-Louis Masson, PQ J0X 2H0	60	Charron, Guillaume (M) RR1 Masson, PQ J0X 2H0
45	Boileau, Louis (M) 57½ St-Louis Masson, PQ J0X 2H0	61	Charron, Micheline (F) RR1 Masson, PQ J0X 2H0
46	Benoit, Pierre (M) 11 Napoléon Masson, PQ J0X 2H0	62	Carrière, Alain (M) 19 Bouchard Masson, PQ J0X 2H0
47	Beauvais, Gérald (M) 3 Napoléon Masson, PQ J0X 2H0	63	Carrière, Anne (F) 19 Bouchard Masson, PQ J0X 2H0
48	Benoit, Michel (M) 27 St-Georges Masson, PQ J0X 2H0	64	Collard, Gilles (M) 11 Bouchard Masson, PQ J0X 2H0

RURAL/RURALE		electoral district/circonscription	URBAN/URBAINE	
N° 14	page N° 2 of/de 9	Gatineau	N°	page N° of/de
polling division section de vote		certified certifié signature(s)-enumerator(s) / signature(s)-recenseur(s)		polling division section de vote

163690

F 303 **PRELIMINARY LIST OF ELECTORS**

ELECTIONS CANADA

LISTE PRÉLIMINAIRE DES ÉLECTEURS

85M-7-79

This list of qualified electors for the polling division number as set out below was prepared for use at the pending federal election from information obtained at the enumeration and has been certified by the signature(s) below as to completeness and correctness so far as is possible.

La présente constitue la liste des électeurs de la section de vote dont le numéro apparaît plus bas préparée en vue de l'élection fédérale en cours d'après les renseignements recueillis lors du recensement. Le(s) recenseur(s) y a(ont) apposé sa(leur) signature, affirmant que cette liste est aussi complète et exacte que possible.

N°		N°	
65	Caron, Richard (M) 1 Bouchard Masson, PQ J0X 2H0	81	Chénier, Jeannette (F) 3 St-Albert Masson, PQ J0X 2H0
66	Caron, Johanne (F) 1 Bouchard Masson, PQ J0X 2H0	82	Chartrand, Philippe (M) 4 St-Gérard Masson, PQ J0X 2H0
67	Charbonneau, Théo (M) 99 De L'Aréna Masson, PQ J0X 2H0	83	Chartrand, Diane (F) 4 St-Gérard Masson, PQ J0X 2H0
68	Charbonneau, Gertrude (F) 99 De L'Aréna Masson, PQ J0X 2H0	84	Chartrand, Ovila (M) 6 St-Gérard Masson, PQ J0X 2H0
69	Clément, Claude (M) 9 Bouchard Masson, PQ J0X 2H0	85	Chartrand, Simone (F) 6 St-Gérard Masson, PQ J0X 2H0
70	Clément, Laurier (M) 9 A Bouchard Masson, PQ J0X 2H0	86	Carson, Alton (M) 60 St-louis Masson, PQ J0X 2H0
71	Clément, Fleurette (F) 9 Bouchard Masson, PQ J0X 2H0	87	Carson, Colette (F) 60 St-Louis Masson, PQ J0X 2H0
72	Colle, Jocelyne (F) 136 Lombard apt. 1 Masson, PQ J0X 2H0	88	Carson, Gail (F) 60 St-Louis Masson, PQ J0X 2H0
73	Chénier, Ambroise (M) 19 Napoléon Masson, PQ J0X 2H0	89	Cousineau, Guy (M) 66 St-Louis Masson, PQ J0X 2H0
74	Chénier, Jeanne D'Arc (F) 19 Napoléon Masson, PQ J0X 2H0	90	Côté, Suzanne (F) 136 Lombard apt. 10 Masson, PQ J0X 2H0
75	Charette, Anne (F) 62 St-Louis Masson, PQ J0X 2H0	91	Cyr, Yolaine (F) 136 Lombard apt. 1 Masson, PQ J0X 2H0
76	Charron, Laurent (M) 36 St-Georges Masson, PQ J0X 2H0	92	Chénier, Rhéal (M) 28 St-Georges apt. 1 Masson, PQ J0X 2H0
77	Charron, Jeanne-Claire (F) 36 St-Georges Masson, PQ J0X 2H0	93	Chénier, Véra (F) 28 St-Georges Masson, PQ J0X 2H0
78	Charron, Marc (M) 9 St-Albert Masson, PQ J0X 2H0	94	D'Amours, Lise (F) 102 Ch. de Montréal Masson, PQ J0X 2H0
79	Charron, Evangeline (F) 9 St-Albert Masson, PQ J0X 2H0	95	D'Amours, Diane (F) 102 Ch. de Montréal Masson, PQ J0X 2H0
80	Chénier, Noël (M) 3 St-Albert Masson, PQ J0X 2H0	96	Duguay, Robert (M) 17 Bouchard Masson, PQ J0X 2H0

RURAL/RURALE		electoral district/circonscription	URBAN/URBAINE	
N°	page	Gatineau	N°	page
14	N° 3 of/de 9	certified / certifié		N° of/de
polling division / section de vote		signature(s)-enumerator(s) / signature(s)-recenseur(s)	polling division / section de vote	

F 303 **PRELIMINARY LIST OF ELECTORS**

85M-7-79

ELECTIONS CANADA

LISTE PRÉLIMINAIRE DES ÉLECTEURS

163691

This list of qualified electors for the polling division number as set out below was prepared for use at the pending federal election from information obtained at the enumeration and has been certified by the signature(s) below as to completeness and correctness so far as is possible.

La présente constitue la liste des électeurs de la section de vote dont le numéro apparaît plus bas préparée en vue de l'élection fédérale en cours d'après les renseignements recueillis lors du recensement. Le(s) recenseur(s) y a(ont) apposé sa(leur) signature, affirmant que cette liste est aussi complète et exacte que possible.

N°		N°	
97	Duguay, Réjeanne (F) 17 Bouchard Masson, PQ J0X 2H0	113	Diotte, Mariel (F) 13 Bouchard apt. 2 Masson, PQ J0X 2H0
98	Dubé, Gilles (M) 10 Napoléon Masson, PQ J0X 2H0	114	Deschatelets, Pierre (M) 13 Bouchard apt. 4 Masson, PQ J0X 2H0
99	Dubé, Micheline (F) 10 Napoléon Masson, PQ J0X 2H0	115	Fillion, Francine (F) 15 Bouchard Masson, PQ J0X 2H0
100	Dumoulin, Suzanne (F) 24 Napoléon Masson, PQ J0X 2H0	116	Fillion, Normand (M) 15 Bouchard Masson, PQ J0X 2H0
101	Dumoulin, Paul (M) 24 Napoléon Masson, PQ J0X 2H0	117	Gosselin, Roméo (M) 101 Ch. de Montréal Masson, PQ J0X 2H0
102	Dubuc, Charles-Guy (M) 9 Dubuc Masson, PQ J0X 2H0	118	Gosselin, Gracia (F) 101 Ch. de Montréal Masson, PQ J0X 2H0
103	Dubuc, Gilles (M) 9 Dubuc Masson, PQ J0X 2H0	119	Gosselin, Marc (M) 101 Ch. de Montréal Masson, PQ J0X 2H0
104	Dubuc, Fleurette (F) 9 Dubuc Masson, PQ J0X 2H0	120	Gauthier, Gilles (M) 101 De L'Aréna Masson, PQ J0X 2H0
105	Dubuc, Jean (M) 7 Dubuc Masson, PQ J0X 2H0	121	Gauthier, Priscille (F) 101 De L'Aréna Masson, PQ J0X 2H0
106	Dubuc, Monique (F) 7 Dubuc Masson, PQ J0X 2H0	122	Gauthier, Stéphane (M) 101 De L'Aréna Masson, PQ J0X 2H0
107	Denis, Nicole (F) 57½ St-Louis Masson, PQ J0X 2H0	123	Gosselin, Denis (M) 136 Lombard apt. 8 Masson, PQ J0X 2H0
108	Dubois, Maurice (M) 67 St-Louis Masson, PQ J0X 2H0	124	Guindon, Robert (M) 28 St-Georges apt. 3 Masson, PQ J0X 2H0
109	Dubois, Lise (F) 67 ST-Louis Masson, PQ J0X 2H0	125	Guindon, Fernand (M) 4 Dubuc Masson, PQ J0X 2H0
110	Drouin, Rhéal (M) 72 St-Louis Masson, PQ J0X 2H0	126	Guindon, Darquise (F) 4 Dubuc Masson, PQ J0X 2H0
111	D'Aoust, Pierre-Yves (M) 13 Bouchard apt. 1 Masson, PQ J0X 2H0	127	Guindon, Luc (M) 4 Dubuc Masson, PQ J0X 2H0
112	Diotte, Léo-Paul (M) 13 Bouchard apt. 2 Masson, PQ J0X 2H0	128	Guindon, Serge (M) 4 Dubuc Masson, PQ J0X 2H0

RURAL/RURALE	electoral district/circonscription	URBAN/URBAINE
N° 14	Gatineau	N°
page N° 4 of/de 9		page N° of/de
polling division section de vote	certified certifié signature(s)-enumerator(s) / signature(s)-recenseur(s)	polling division section de vote

163692

F 303 **PRELIMINARY LIST OF ELECTORS**

8 SM-7-79

ELECTIONS CANADA

LISTE PRÉLIMINAIRE DES ÉLECTEURS

This list of qualified electors for the polling division number as set out below was prepared for use at the pending federal election from information obtained at the enumeration and has been certified by the signature(s) below as to completeness and correctness so far as is possible.

La présente constitue la liste des électeurs de la section de vote dont le numéro apparaît plus bas préparée en vue de l'élection fédérale en cours d'après les renseignements recueillis lors du recensement. Le(s) recenseur(s) y a(ont) apposé sa(leur) signature, affirmant que cette liste est aussi complète et exacte que possible.

N°		N°	
129	Grégoire, George (M) 4 Bouchard Masson, PQ J0X 2H0	145	Laurin, Odette (F) 32 Bouchard apt. 1 Masson, PQ J0X 2H0
130	Grégoire, Alice (F) 4 Bouchard Masson, PQ J0X 2H0	146	Lacelle, Luc (M) 30 Bouchard Masson, PQ J0X 2H0
131	Gosselin, Christiane (F) 136 Lombard apt. 5 Masson, PQ J0X 2H0	147	Lacelle, Kathleen (F) 30 Bouchard Masson, PQ J0X 2H0
132	Hotte, Ghislain (M) 33 Bouchard Masson, PQ J0X 2H0	148	Laflamme, Mireille (F) 11 Bouchard Masson, PQ J0X 2H0
133	Hotte, Hélène (F) 33 Bouchard Masson, PQ J0X 2H0	149	Lafontaine, Léone (F) 6 Bouchard Masson, PQ J0X 2H0
134	Hébert, Michèle (F) 102 De L'Aréna Masson, PQ J0X 2H0	150	Lafontaine, Hélène (F) 6 Bouchard Masson, PQ J0X 2H0
135	Kelly, Barbara (F) 136 Lombard apt. 6 Masson, PQ J0X 2H0	151	Lagacé, Jean-Guy (M) 5 Bouchard Masson, PQ J0X 2H0
136	Lahaie, Anita (F) 49 Ch. de Montréal Masson, PQ J0X 2H0	152	Lagacé, Jeanelle (F) 5 Bouchard Masson, PQ J0X 2H0
137	Lahaie, Serge (M) 49 Ch. de Montréal Masson, PQ J0X 2H0	153	Lagacé, Yves (M) 5 Bouchard Masson, PQ J0X 2H0
138	Lahaie, Lyne (F) 64 St-Louis Masson, PQ J0X 2H0	154	Lejeune, Georges (M) 104 De L'Aréna Masson, PQ J0X 2H0
139	Larente, Hector (M) RR1 Masson, PQ J0X 2H0	155	Lejeune, Danielle (F) 104 De L'Aréna Masson, PQ J0X 2H0
140	Lamarche, Robert (M) 94 Ch. de Montréal Masson, PQ J0X 2H0	156	Lejeune, Denise (F) 104 De L'Aréna Masson, PQ J0X 2H0
141	Lamarche, Gisèle (F) 94 Ch. de Montréal Masson, PQ J0X 2H0	157	Levert, Fleurette (F) 136 Lombard apt. 4 Masson, PQ J0X 2H0
142	Labonté, Guy (M) 84 Ch. de Montréal Masson, PQ J0X 2H0	158	Levert, Jean-Marc (M) 136 Lombard apt. 4 Masson, PQ J0X 2H0
143	Laflamme, Robert (M) 28 Bouchard Masson, PQ J0X 2H0	159	Leblanc, Marc (M) 136 Lombard apt. 1 Masson, PQ J0X 2H0
144	Laflamme, Diane (F) 28 Bouchard Masson, PQ J0X 2H0	160	Lauzon, Eva (F) 4 St-Albert Masson, PQ J0X 2H0

RURAL/RURALE		electoral district/circonscription	URBAN/URBAINE	
N°	page	Gatineau	N°	page
14	N° 5 of/de 9	certified / certifié signature(s)-enumerator(s) / signature(s)-recenseur(s)		N° of/de
polling division / section de vote			polling division / section de vote	

F 303 **PRELIMINARY LIST OF ELECTORS**

8 5M-7-79

ELECTIONS CANADA

LISTE PRÉLIMINAIRE DES ÉLECTEURS

163693

This list of qualified electors for the polling division number as set out below was prepared for use at the pending federal election from information obtained at the enumeration and has been certified by the signature(s) below as to completeness and correctness so far as is possible.

La présente constitue la liste des électeurs de la section de vote dont le numéro apparaît plus bas préparée en vue de l'élection fédérale en cours d'après les renseignements recueillis lors du recensement. Le(s) recenseur(s) y a(ont) apposé sa(leur) signature, affirmant que cette liste est aussi complète et exacte que possible.

N°		N°	
161	Lyons, Suzanne (F) 29 St-Georges Masson, PQ J0X 2H0	177	Lalande, Alma-Rose (F) 12 St-Albert Masson, PQ J0X 2H0
162	Lanoie, Line (F) 13 Bouchard apt. 4 Masson, PQ J0X 2H0	178	Lafrance, Paul (M) 4 Boileau Masson, PQ J0X 2H0
163	Lavergne Wilfrid (M) 30 St-Georges Masson, PQ J0X 2H0	179	Lahaie, Jacinthe (F) 9 St-Gérard Masson, PQ J0X 2H0
164	Lavergne, Marguerite (F) 30 St-Georges Masson, PQ J0X 2H0	180	Lahaie, Michel (M) 9 St-Gérard Masson, PQ J0X 2H0
165	Lanthier, Lucien (M) 31 St-Georges Masson, PQ J0X 2H0	181	Laliberté, Yvon (M) 7 Napoléon Masson, PQ J0X 2H0
166	Lanthier, Béatrice (F) 31 St-Georges Masson, PQ J0X 2H0	182	Laliberté, Noëlla (F) 7 Napoléon Masson, PQ J0X 2H0
167	Lanthier, Diane (F) 31 St-Georges Masson, PQ J0X 2H0	183	Lacelle, Jean (M) 28 St-Georges Masson, PQ J0X 2H0
168	Lanthier, Carol (M) 31 St-Georges Masson, PQ J0X 2H0	184	Larocque, Michelle (F) 45½ Ch. de Montréal Masson, PQ J0X 2H0
169	Lanthier, Paul (M) 35 St-Georges Masson, PQ J0X 2H0	185	Lesieur, Monique (F) 136 Lombard apt. 7 Masson, PQ J0X 2H0
170	Lanthier, Christine (F) 35 St-Georges Masson, PQ J0X 2H0	186	Lauriault, Fernand (M) 136 Lombard apt. 2 Masson, PQ J0X 2H0
171	Laurin, Marie-Marthe (F) 11 St-Albert Masson, PQ J0X 2H0	187	Lauriault, Marcel (M) 136 Lombard apt. 2 Masson, PQ J0X 2H0
172	Laurin, Normand (M) 11 St-Albert Masson, PQ J0X 2H0	188	Lauzon, Angèle (F) 28 St-Georges apt. 6 Masson, PQ J0X 2H0
173	Laurin, Luc (M) 11 St-Albert Masson, PQ J0X 2H0	189	Latreille, Yvon (M) 136 Lombard apt. 9 Masson, PQ J0X 2H0
174	Laurin, Mario (M) 11 St-Albert Masson, PQ J0X 2H0	190	Mc Namara, Colin (M) RR1 Masson, PQ J0X 2H0
175	Lauzon, Raymond (M) 4 St-Albert Masson, PQ J0X 2H0	191	Mc Namara, Claire (F) RR1 Masson, PQ J0X 2H0
176	Lalande, Donat (M) 12 St-Albert Masson, PQ J0X 2H0	192	Mc Namara, Colleen (F) RR1 Masson, PQ J0X 2H0

RURAL/RURALE		electoral district/circonscription	URBAN/URBAINE	
N°	page	Gatineau	N°	page
14	N° 6 of/de 9	certified / certifié (signature(s)-enumerator(s) / signature(s)-recenseur(s))		N° of/de
polling division / section de vote			polling division / section de vote	

163694

F 303 **PRELIMINARY LIST OF ELECTORS**

ELECTIONS CANADA

LISTE PRÉLIMINAIRE DES ÉLECTEURS

8.5M-7-79

This list of qualified electors for the polling division number as set out below was prepared for use at the pending federal election from information obtained at the enumeration and has been certified by the signature(s) below as to completeness and correctness so far as is possible.

La présente constitue la liste des électeurs de la section de vote dont le numéro apparaît plus bas préparée en vue de l'élection fédérale en cours d'après les renseignements recueillis lors du recensement. Le(s) recenseur(s) y a(ont) apposé sa(leur) signature, affirmant que cette liste est aussi complète et exacte que possible.

N°		N°	
193	Martin, Lynn (F) 65 Ch. de Montréal Masson, PQ J0X 2H0	209	Mineault, Sylvio (M) 6 St-Albert Masson, PQ J0X 2H0
194	Martel, Jean (M) 103 Ch. de Montréal Masson, PQ J0X 2H0	210	Mineault, Daniel (M) 6 St-Albert Masson, PQ J0X 2H0
195	Martel, Suzanne (F) 103 Ch. de Montréal Masson, PQ J0X 2H0	211	Malette, Claude (M) 6 A St-Albert Masson, PQ J0X 2H0
196	Mongeon, Gilles (M) 102 Ch. de Montréal Masson, PQ J0X 2H0	212	Malette, Hélène (F) 6 A St-Albert Masson, PQ J0X 2H0
197	Moreau, Fernand (M) 8 Bouchard Masson, PQ J0X 2H0	213	Malette, Johanne (F) 6 A St-Albert Masson, PQ J0X 2H0
198	Moreau, Annette (F) 8 Bouchard Masson, PQ J0X 2H0	214	Malette, Robert (M) 6 A St-Albert Masson, PQ J0X 2H0
199	Martin, Charles (M) 25 Bouchard Masson, PQ J0X 2H0	215	Martel, Cécile (F) 5 St-Gérard Masson, PQ J0X 2H0
200	Martin, Louise (F) 25 Bouchard Masson, PQ J0X 2H0	216	Martel, Alain (M) 5 St-Gérard Masson, PQ J0X 2H0
201	Ménard, Claude (M) 8 Napoléon Masson, PQ J0X 2H0	217	Morin, Yvon (M) 63 St-Louis Masson, PQ J0X 2H0
202	Ménard, Claire (F) 8 Napoléon Masson, PQ J0X 2H0	218	Morin, Marguerite (F) 63 St-Louis Masson, PQ J0X 2H0
203	Morin, Jean-Louis (M) 34 St-Georges Masson, PQ J0X 2H0	219	Morin, Philippe (M) 12 St-Gérard Masson, PQ J0X 2H0
204	Morin, Jeanne D'Arc (F) 34 St-Georges Masson, PQ J0X 2H0	220	Morin, Brigitte (F) 12 St-Gérard Masson, PQ J0X 2H0
205	Morin, Gilles (M) 62 St-Louis Masson, PQ J0X 2H0	221	Morin, Denise (F) 4 Boileau Masson, PQ J0X 2H0
206	Mineault, Jacques (M) 6 St-Albert Masson, PQ J0X 2H0	222	Morin, Alfred (M) 3 St-Gérard Masson, PQ J0X 2H0
207	Mineault, Jacqueline (F) 6 St-Albert Masson, PQ J0X 2H0	223	Morin, Gérard (M) 3 St-Gérard Masson, PQ J0X 2H0
208	Mineault, Guy (M) 6 St-Albert Masson, PQ J0X 2H0	224	Mireault, Monique (F) 9 Napoléon Masson, PQ J0X 2H0

RURAL/RURALE		electoral district/circonscription	URBAN/URBAINE	
N°	page	Gatineau	N°	page
14	N° 7 of/de 9			N° of/de
polling division section de vote	certified certifié; signature(s)-enumerator(s) / signature(s)-recenseur(s)		polling division section de vote	

163695

F 303 **PRELIMINARY LIST OF ELECTORS**

ELECTIONS CANADA

LISTE PRÉLIMINAIRE DES ÉLECTEURS

8 5M-7-79

This list of qualified electors for the polling division number as set out below was prepared for use at the pending federal election from information obtained at the enumeration and has been certified by the signature(s) below as to completeness and correctness so far as is possible.

La présente constitue la liste des électeurs de la section de vote dont le numéro apparaît plus bas préparée en vue de l'élection fédérale en cours d'après les renseignements recueillis lors du recensement. Le(s) recenseur(s) y a(ont) apposé sa(leur) signature, affirmant que cette liste est aussi complète et exacte que possible.

N°		N°	
225	Maheu, Julie (F) 28 St-Georges apt. 2 Masson, PQ J0X 2H0	241	Pambrun, Jacques (M) 32 Bouchard apt. 2 Masson, PQ J0X 2H0
226	Martineau, Caroline (F) 136 Lombard apt. 3 Masson, PQ J0X 2H0	242	Paquette, Marc (M) 13 Bouchard apt. 3 Masson, PQ J0X 2H0
227	Olmstead, Pierrette (F) 5½ St-Gérard Masson, PQ J0X 2H0	243	Pharand, Paul (M) 6 Bouchard Masson, PQ J0X 2H0
228	Olmstead, Jocelyne (F) 5½ St-Gérard Masson, PQ J0X 2H0	245	Poirier, Raynald (M) 100 De L'Aréna Masson, PQ J0X 2H0
229	Ouellette, Réjeanne Louise (F) 5 Napoléon Masson, PQ J0X 2H0	246	Pinol, José (M) 4 Napoléon Masson, PQ J0X 2H0
230	Ouellette, Elzear (M) 5 Napoléon Masson, PQ J0X 2H0	247	Pinol, Michelle (F) 4 Napoléon Masson, PQ J0X 2H0
231	Pichette, Gilles (M) 43 Ch. de Montréal Masson, PQ J0X 2H0	248	Prégent, Lucien (M) 2 Napoléon Masson, PQ J0X 2H0
232	Pichette, Nicole (F) 43 Ch. de Montréal Masson, PQ J0X 2H0	249	Prégent, Yvonne (F) 2 Napoléon Masson, PQ J0X 2H0
233	Pichette, Daniel (M) 43 Ch. de Montréal Masson, PQ J0X 2H0	250	Perrier, Germaine (F) 1 Napoléon Masson, PQ J0X 2H0
234	Pilon, Florent (M) RR1 Masson, PQ J0X 2H0	251	Perrier, André (M) 1 Napoléon Masson, PQ J0X 2H0
235	Pilon, Colette (F) RR1 Masson, PQ J0X 2H0	252	Perrier, Alain (M) 1 Napoléon Masson, PQ J0X 2H0
236	Paquette, Richard (M) 88 Ch. de Montréal Masson, PQ J0X 2H0	253	Perrier, Mario (M) 5½ St-Gérard Masson, PQ J0X 2H0
237	Paquette Nicole (F) 88 Ch. de Montréal Masson, PQ J0X 2H0	254	Perrier, Sylvain (M) 1 Napoléon Masson, PQ J0X 2H0
238	Paquette, Raymonde (F) 88 Ch. de Montréal Masson, PQ J0X 2H0	255	Paquette, Yves (M) 32 St-Georges Masson, PQ J0X 2H0
239	Poirier, Bruno (M) 32 Bouchard apt. 1 Masson, PQ J0X 2H0	256	Paquette, Rollande (F) 32 St-Georges Masson, PQ J0X 2H0
240	Pambrun, Diane (F) 32 Bouchard apt. 2 Masson, PQ J0X 2H0	257	Proulx, Claudette (F) 70 St-Louis Masson, PQ J0X 2H0

RURAL/RURALE		electoral district/circonscription	URBAN/URBAINE	
N°	page	Gatineau	N°	page
14	N° 8 of/de 9	certified / certifié signature(s)-enumerator(s) / signature(s)-recenseur(s)		N° of/de
polling division / section de vote			polling division / section de vote	

163696

F 303 **PRELIMINARY LIST OF ELECTORS**

8.5M-7-79

ELECTIONS CANADA

LISTE PRÉLIMINAIRE DES ÉLECTEURS

This list of qualified electors for the polling division number as set out below was prepared for use at the pending federal election from information obtained at the enumeration and has been certified by the signature(s) below as to completeness and correctness so far as is possible.

La présente constitue la liste des électeurs de la section de vote dont le numéro apparaît plus bas préparée en vue de l'élection fédérale en cours d'après les renseignements recueillis lors du recensement. Le(s) recenseur(s) y a(ont) apposé sa(leur) signature, affirmant que cette liste est aussi complète et exacte que possible.

N°			N°		
258	Quarterman, Michel (M) RR1 Masson, PQ	J0X 2H0	274	Simon, Simone (F) 72 St-Louis Masson, PQ	J0X 2H0
259	Pfisterer , Jean-Pierre (M) 9 Napoléon Masson, PQ	J0X 2H0	275	Therrien, Lucien (M) 83 Ch. de Montréal Masson, PQ	J0X 2H0
260	Richer, Hélène (F) 87 Ch. de Montréal Masson, PQ	J0X 2H0	276	Therrien, Yvette (F) 83 Ch. de Montréal Masson, PQ	J0X 2H0
261	Richer, Luc (M) 87 Ch. de Montréal Masson, PQ	J0X 2H0	277	Tremblay, Guy (M) 10 St-Gérard Masson, PQ	J0X 2H0
262	Ranger, Jacques (M) 37 Bouchard Masson, PQ	J0X 2H0	278	Tremblay-Morin, Aline (F) 10 St-Gérard Masson, PQ	J0X 2H0
263	Ranger, Monique (F) 37 Bouchard Masson, PQ	J0X 2H0	279	Tremblay, Nathalie (F) 10 St-Gérard Masson, PQ	J0X 2H0
264	Racicot, Yvan (M) 10 Bouchard Masson, PQ	J0X 2H0	280	Turpin, Pauline (F) 71 St-Louis Masson, PQ	J0X 2H0
265	Racicot, Francine (F) 10 Bouchard Masson, PQ	J0X 2H0	281	Tremblay, Benoit (M) 136 Lombard apt. 7 Masson, PQ	J0X 2H0
266	Racine, Donat (M) 28 Napoléon Masson, PQ	J0X 2H0	282	Vézeau, Serge (M) 94 Ch. de Montréal Masson, PQ	J0X 2H0
267	Racine, Rita (F) 28 Napoléon Masson, PQ	J0X 2H0	283	Vézeau, Rose-Annette (F) 94 Ch. de Montréal Masson, PQ	J0X 2H0
268	Ryder, Louise (F) 66 St-Louis Masson, PQ	J0X 2H0			
269	Ranger, Maurice (M) 136 Lombard apt. 10 Masson, PQ	J0X 2H0			
270	Simard, Guy (M) 84 Ch. de Montréal Masson, PQ	J0X 2H0			
271	St-Amour, Gilbert (M) 21 Napoléon Masson, PQ	J0X 2H0			
272	St-Amour, Pierrette (F) 21 Napoléon Masson, PQ	J0X 2H0			
273	Scantland, Anne-Marie (F) 11 Napoléon Masson, PQ	J0X 2H0			

RURAL/RURALE	electoral district/circonscription	URBAN/URBAINE
N° 14 page N° 9 of/de 9	Gatineau	N° page N° of/de
polling division section de vote	certified certifié signature(s)-enumerator(s) / signature(s)-recenseur(s)	polling division section de vote

163697

F 303 **PRELIMINARY LIST OF ELECTORS**

8.5M-7-79

ELECTIONS CANADA

LISTE PRÉLIMINAIRE DES ÉLECTEURS

This list of qualified electors for the polling division number as set out below was prepared for use at the pending federal election from information obtained at the enumeration and has been certified by the signature(s) below as to completeness and correctness so far as is possible.

La présente constitue la liste des électeurs de la section de vote dont le numéro apparaît plus bas préparée en vue de l'élection fédérale en cours d'après les renseignements recueillis lors du recensement. Le(s) recenseur(s) y a(ont) apposé sa(leur) signature, affirmant que cette liste est aussi complète et exacte que possible.

N°			N°		
1	Amyot, Raymond (M) 104, Lombard, Masson	JOX 2HO	32	Brouard, Marie-France (F) 15, McNamara, MASSON	JOX 2HO
2	Amyot, Yvette (F) 104, Lombard, MASSON	JOX 2HO	33	Blais, Gilles (M) 7, McNamara, MASSON	JOX 2HO
3	Amyot, Marc (M) 104, Lombard, MASSON	JOX 2HO	34	Blais, Marguerite (F) 7, McNamara, MASSON	JOX 2HO
4	Amyot, Jacques (M) 102, Lombard, MASSON	JOX 2HO	35	Bouchard, Paul (M) 5, Johnson, MASSON	JOX 2HO
5	Amyot, Louise (F) 102, Lombard, MASSON	JOX 2HO	36	Bouchard, Johanne (F) 5, Johnson, MASSON	JOX 2HO
6	Amyot, Guy (M) 102, Lombard, MASSON	JOX 2HO	37	Boileau, Jean-Jacques (M) 17, Clément, MASSON	JOX 2HO
7	Amyot, Sylvie (F) 102, Lombard, MASSON	JOX 2HO	38	Boileau, Pierrette (F) 17, Clément, MASSON	JOX 2HO
8	BOUCHER, Léo-Paul (M) 6, Kelly, MASSON	JOX 2HO	39	Boileau, Luc (M) 17, Clément, MASSON	JOX 2HO
9	Boucher, Irène (F) 6, Kelly, MASSON	JOX 2HO	40	Boileau, Michel (M) 19, MacLaren, MASSON	JOX 2HO
10	Boucher, Sylvain (M) 6, Kelly, MASSON	JOX 2HO	41	Chartrand, Guy (M) 103, Lombard, MASSON	JOX 2HO
11	BIGRAS Jean-Maurice (M) 6, Kennedy, MASSON	JOX 2HO	42	Chartrand, Monique (F) 103, Lombard, MASSON	JOX 2HO
12	Bigras, Diane (F) 6, Kennedy, MASSON	JOX 2HO	43	Charlebois, Léo (M) 101, Lombard, MASSON	JOX 2HO
13	Bigelow, Françoise (F) 5, Kelly, MASSON	JOX 2HO	44	Charlebois, Michel (M) 101, Lombard, MASSON	JOX 2HO
14	Bigelow, Jean (M) 5, Kelly, MASSON	JOX 2HO	45	Côté, Jean-Guy (M) 108, Lombard, MASSON	JOX 2HO
15	Bédard, Léo (M) 107, Lombard, MASSON	JOX 2HO	46	Côté, Elisabeth (F) 108, Lombard, MASSON	JOX 2HO
16	Bédard, Françoise (F) 107, Lombard, MASSON	JOX 2HO	47	Charron, Johanne (F) 102, Lombard, MASSON	JOX 2HO
17	Bédard, Louise (F) 107, Lombard, MASSON	JOX 2HO	48	Carrière, Valentine (F) 9, Lanthier, MASSON	JOX 2HO
18	Bergeron, Line (F) 9, Lanthier, MASSON	JOX 2HO	49	Charlebois, Denis M) 9, Lanthier, MASSON	JOX 2HO
19	BOUCHARD, Jean-Pierre (M) 10, Lanthier, MASSON	JOX 2HO	50	Clément, Jacques (M) 4, Lanthier, MASSON	JOX 2HO
20	Bouchard, Isabelle (F) 10, Lanthier, MASSON	JOX 2HO	51	Clément, Denise (F) 4, Lanthier, MASSON	JOX 2HO
21	Bouchard, Marquis (M) 10, Lanthier, MASSON	JOX 2HO	52	Clément, Jean (M) 4, Lanthier, MASSON	JOX 2HO
22	BRONSARD, Gaston (M) 15, MacLaren, MASSON	JOX 2HO	53	Charlebois, Arsène (M) 77, MacLaren, MASSON	JOX 2HO
23	Bertrand, Jean (M) 12, MacLaren, MASSON	JOX 2HO	54	Charlebois, Cécile (F) 77, MacLaren, MASSON	JOX 2HO
24	Bertrand, Thérèse (F) 12, MacLaren, MASSON	JOX 2HO	55	Charlebois, Louise (F) 77, MacLaren, MASSON	JOX 2HO
25	Bertrand, Carole (F) 12, MacLaren, MASSON	JOX 2HO	56	Charlebois, Maurice (M) 77, MacLaren, MASSON	JOX 2HO
26	Bégin, Jacques (M) 24, MacLaren, MASSON	JOX 2HO	57	Carrière, Roger (M) 85, MacLaren, MASSON	JOX 2HO
27	Bégin, Denise (F) 24, MacLaren, MASSON	JOX 2HO	58	Carrière, Yolande (F) 85, MacLaren, MASSON	JOX 2HO
28	Boucher, Louise (F) 32, MacLaren, MASSON	JOX 2HO	59	Car, Arnold (M) 46-1, MacLaren, MASSON	JOX 2HO
29	Blais, Maurice (M) 54, MacLaren, MASSON	JOX 2HO	60	Car, Gisèle, (F) 46-1, MacLaren, MASSON	JOX 2HO
30	Blais, Gaétane (F) 54, MacLaren, MASSON	JOX 2HO	61	Clément, Evelyne (F) 15, Maclaren, MASSON	JOX 2HO
31	Brouard, Gilles (M) 15, McNamara, MASSON	JOX 2HO	62	Chénier, Constance (F) 38, MacLaren, MASSON	JOX 2HO

RURAL/RURALE			electoral district/circonscription	URBAN/URBAINE	
N°	page		GATINEAU	N°	page
15	N° 1	of/de 5	certified / certifié signature(s)-enumerator(s) / signature(s)-recenseur(s)		N° of/de
polling division / section de vote				polling division / section de vote	

F 303 **PRELIMINARY LIST OF ELECTORS**

8.5M-7-79

ELECTIONS CANADA

163698

LISTE PRÉLIMINAIRE DES ÉLECTEURS

This list of qualified electors for the polling division number as set out below was prepared for use at the pending federal election from information obtained at the enumeration and has been certified by the signature(s) below as to completeness and correctness so far as is possible.

La présente constitue la liste des électeurs de la section de vote dont le numéro apparaît plus bas préparée en vue de l'élection fédérale en cours d'après les renseignements recueillis lors du recensement. Le(s) recenseur(s) y a(ont) apposé sa(leur) signature, affirmant que cette liste est aussi complète et exacte que possible.

N°		N°	
63	Chénier, Benoit (M) 38, MacLaren, MASSON JOX 2HO	94	Dubé, Thérèse (F) 18, MACLaren, MASSON JOX 2HO
64	Chénier, Ronald (M) 38, MacLaren, MASSON JOX 2HO	95	Dubé, Céline (F) 19, MacLaren, MASSON JOX 2HO
65	Chénier, Delphis Jr. (M) 38, MacLaren, MASSON JOX 2HO	96	Dubé, Guy, (M) 20, MacLaren, MASSON JOX 2HO
66	Carle, William (M) 16, Lanthier, MASSON JOX 2HO	97	Dubé, Danielle (F) 20, MacLaren, MASSON JOX 2HO
67	Carle, Marie-Thérèse (F) 16, Lanthier, MASSON JOX 2HO	98	Desjardins, Pierre (M) 84-3, MacLaren, MASSON JOX 2HO
68	Chénier, Lyne (F) 84, MacLaren, MASSON JOX 2HO	99	Dubuc, Daniel (M) 14A, McNamara, MASSON JOX 2HO
69	Caron, Gilbert (M) 16, McNamara, MASSON JOX 2HO	100	Dubuc, Sylvie (F) 14a, McNamara, MASSON JOX 2HO
70	Caron, Louise (F) 16, McNamara, MASSON JOX 2HO	101	Dubuc, Claude (M) 6, Clément, MASSON JOX 2HO
71	Charlebois, Camille (M) 77, MacLaren, MASSON JOX 2HO	102	Dubuc, Marie-Anne (F) 6, Clément, MASSON JOX 2HO
72	Charlebois, Jacques (M) 77, MacLaren, MASSON JOX 2HO	103	Dolbec, Claude (M) 90, MacLaren, MASSON JOX 2HO
73	Charlebois, Gilbert Dorochy (F) 77, MacLaren, MASSON JOX 2HO	104	Dolbec, Nicole (F) 90, MacLaren, MASSON JOX 2HO
74	Cécyre, Robert (M) 17, McNamara, MASSON JOX 2HO	105	Faubert, Romain (M) 70, MacLaren, MASSON JOX 2HO
75	Cécyre, Jacqueline (F) 17, McNamara, MASSON JOX 2HO	106	FAubert, MIcheline (F) 70, MacLaren, MASSON JOX 2HO
76	Cadieux, René (M) 12, McNamara, MASSON JOX 2HO	107	Frappier, DAvid (M) 14B, McNamara, MASSON JOX 2HO
77	Cadieux, Lucie (F) 12, McNamara, MASSON JOX 2HO	108	Frappier, Line (F) 14B, McNamara, MASSON JOX 2HO
78	Cadieux, Jean (M) 8, McNamara, MASSON JOX 2HO	109	Gosselin, Pierre (M) 13, MacLaren, MASSON JOX 2HO
79	Cadieux, Monique (F) 8, McNamara, MASSON JOX 2HO	110	Gratton, Marcel (M) 1, MacLaren, MASSON JOX 2HO
80	Chartrand, Lionel (M) 15, MacLaren, MASSON JOX 2HO	111	Gratton, Rita (F) 1, MacLaren, MASSON JOX 2HO
81	Chartrand, Lorraine (F) 16, MacLaren, MASSON JOX 2HO	112	Gosselin, Pierre (M) 11, MacLaren, MASSON JOX 2HO
82	Chartrand, Patrice (M) 16, MacLaren, MASSON JOX 2HO	113	Gosselin, Johanne (F) 11, MacLaren, MASSON JOX 2HO
83	D'Aoust, Philippe (M) 3, Kennedy, MASSON JOX 2HO	114	Gosselin, Raymond (M) 92, MacLaren, MASSON JOX 2HO
84	D'Aoust, Lise (F) 3, Kennedy, MASSON JOX 2HO	115	Gosselin, Cécile (F) 92, MacLaren, MASSON JOX 2HO
85	Desrosiers, André (M) 11, Kennedy, MASSON JOX 2HO	116	Houle, Marcel (M) 11, Kelly, MASSON JOX 2HO
86	Desrosiers, Pierrette (F) 11, Kennedy, MASSON JOX 2HO	117	Houle, Pauline (F) 11, Kelly, MASSON JOX 2HO
87	Desrosiers, Michel (M) 11, Kennedy, MASSON JOX 2HO	118	Houle, Denis (M) 11, Kelly, MASSON JOX 2HO
88	Desrosiers, Monique (F) 11, Kennedy, MASSON JOX 2HO	119,	Houle, Suzanne (F) 11, Kelly, MASSON JOX 2HO
89	Duquette, Léonard (M) 7, Kelly, MASSON JOX 2HO	120	Hamel, Ginette (F) 8-1, Kelly, MASSON JOX 2HO
90	Duquette, Guy (M) 7, Kelly, MASSON JOX 2HO	121	Hamel, Jeannine (F) 8-3, Kelly, MASSON JOX 2HO
91	D'Aoust, Bernard (M) 2, Kelly, MASSON JOX 2HO	122	Hamel, Yvon (M) 8-3, Kelly, MASSON JOX 2HO
92	D'Aoust, Pierrette (F) 2, Kelly, MASSON JOX 2HO	123	Ivall, Marie-Jeanne (F) 46-2, MacLaren, MASSON JOX 2HO
93	D'Aoust, Patrice (M) 2, Kelly, MASSON JOX 2HO	124	Kelly, Allan (M) 100, Lombard, MASSON JOX 2HO

RURAL/RURALE		electoral district/circonscription	URBAN/URBAINE	
N°	page	GATINEAU	N°	page
15	N° 2 of/de 5	certified / certifié signature(s)-enumerator(s) / signature(s)-recenseur(s)		N° of/de
polling division / section de vote			polling division / section de vote	

F 303 **PRELIMINARY LIST OF ELECTORS**

85M-7-79

ELECTIONS CANADA

163699

LISTE PRÉLIMINAIRE DES ÉLECTEURS

This list of qualified electors for the polling division number as set out below was prepared for use at the pending federal election from information obtained at the enumeration and has been certified by the signature(s) below as to completeness and correctness so far as is possible.

La présente constitue la liste des électeurs de la section de vote dont le numéro apparaît plus bas préparée en vue de l'élection fédérale en cours d'après les renseignements recueillis lors du recensement. Le(s) recenseur(s) y a(ont) apposé sa(leur) signature, affirmant que cette liste est aussi complète et exacte que possible.

N°			N°		
125	Kelly, Brian (M) 100, Lombard, MASSON	JOX 2HO	156	Laberge, Pierre (M) 44, MacLaren, MASSON	JOX 2HO
126	Lacelle, Claude (M) 3, Kelly, MASSON	JOX 2HO	157	Laberge, Denis (M) 44, MacLaren, MASSON	JOX 2HO
127	Lacelle, Georgette (F) 3, Kelly, MASSON	JOX 2HO	158	Laberge, Rosana (F) 42, MacLaren, MASSON	JOX 2HO
128	Lacelle, Mario (M) 3, Kelly, MASSON	JOX 2HO	159	Laberge, Réal (M) 42, MacLaren, MASSON	JOX 2HO
129	Lacelle, Mireille (F) 3, Kelly, MASSON	JOX 2HO	160	Laberge, René (M) 42, MacLaren, MASSON	JOX 2HO
130	Lanthier, Jacques (M) 7, Kennedy, MASSON	JOX 2HO	161	Laperrière, Robert (M) 14, Lanthier, MASSON	JOX 2HO
131	Lanthier, Lise (F) 7, Kennedy, MASSON	JOX 2HO	162	Laperrière, Josée (F) 14, Lanthier, MASSON	JOX 2HO
132	Lanthier, Pierre (M) 7, Kennedy, MASSON	JOX 2HO	163	Lemieux, Donald (M) 84-4, MacLaren, MASSON	JOX 2HO
133	Lahaie, André (M) 109, Lombard, MASSON	JOX 2HO	164	Lanthier, Denis (M) 80, MacLaren, MASSON	JOX 2HO
134	Lahaie, Claire (F) 109, Lombard, MASSON	JOX 2HO	165	Lanthier, Lucille (F) 80, MacLaren, Masson	JOX 2HO
135	Lanthier, Raymond (M) 7, Lanthier, MASSON	JOX 2HO	166	Leduc, Louis (M) 11, McNamara, MaSson	JOX 2HO
136	Lanthier, Hélène (F) 7, Lanthier, MASSON	JOX 2HO	167	Leduc, Francine (F) 11, McNamara, MASSON	JOX 2HO
137	Lanthier, Robert (M) 7, Lanthier, MASSON	JOX 2HO	168	Lauzon, Sylvio (M) 2, Clément, MASSON	JOX 2HO
138	Lyons, Jean (M) 83, MacLaren, MASSON	JOX 2HO	169	Lauzon, Hélène (F) 2, Clément, MASSON	JOX 2HO
139	Lyons, Marian (F) 83, MacLaren, MASSON	JOX 2HO	170	Lauzon, Richard (M) 2, Clément, MASSON	JOX 2HO
140	Lapointe, Jacques (M) 8-2, Kelly, MASSON	JOX 2HO	171	Lauzon, Jocelyne (F) 2, Clément, MASSON	JOX 2HO
141	Larabie, Estelle (F) 8-2, Kelly, MASSON	JOX 2HO	172	Lauzon, Marie-France (F) 2, Clément, MASSON	JOX 2HO
142	Laurin, Gaston (M) 7, Johnson, MASSON	JOX 2HO	173	Lauzon, André (M) 2, Clément, MASSON	JOX 2HO
143	Laurin, Yolande (F) 7, Johnson, MASSON	JOX 2HO	174	Lajeunesse, Philippe (M) 9, Johnson, MASSON	JOX 2HO
144	Laurin, Johanne (F) 7, Johnson, MASSON	JOX 2HO	175	Lajeunesse, Agathe (F) 9, Johnson, MASSON	JOX 2HO
145	Locas, François (M) 6, MacLaren, MASSON	JOX 2HO	176	Lajeunesse, Guy (M) 9, Johnson, MASSON	JOX 2HO
146	Locas, Lise (F) 6, MacLaren, MASSON	JOX 2HO	177	Leblanc, Laval (M) 3, McNamara, MASSON	JOX 2HO
147	Locas, Johanne (F) 6, MacLaren, MASSON	JOX 2HO	178	Leblanc, Nicole (F) 3, McNamara, MASSON	JOX 2HO
148	Lavergne, Marie-Luce (F) 8, MacLaren, MASSON	JOX 2HO	179	Lefebvre, Yves (M) 8, Lanthier, MASSON	JOX 2HO
149	Lanthier, Gilles (M) 4, MacLaren, MASSON	JOX 2HO	180	Lefebvre, Andrée (F) 8, Lanthier, MASSON	JOX 2HO
150	Lanthier, Edna (F) 4, MacLaren, MASSON	JOX 2HO	181	Lavergne, Normand (M) 13, McNamara, MASSON	JOX 2HO
151	Lamarche, André (M) 22, MacLaren, MASSON	JOX 2HO	182	Larocque, Denis (M) 7, McNamara, MASSON	JOX 2HO
152	Lamarche, Pauline (F) 22, MacLaren, MASSON	JOX 2HO	183	Mougeot, Guy (M) 5, Kennedy, MASSON	JOX 2HO
153	Lamarche, Sylvie (F) 22, MacLaren, MASSON	JOX 2HO	184	Mougeot, Juliette (F) 5, Kennedy, MASSON	JOX 2HO
154	Laberge, Jean-Louis (M) 44, MacLaren, MASSON	JOX 2HO	185	Montreuil, Paul-Emile (M) 9, Kennedy, MASSON	JOX 2HO
155	Laberge, Jacquelin e (F) 44, MacLaren, MASSON	JOX 2HO	186	Montreuil, Edna (F) 9, Kennedy, MASSON	JOX 2HO

RURAL/RURALE			electoral district/circonscription	URBAN/URBAINE	
N°	page		GATINEAU	N°	page
15	N° 3	of/de 5	certified / certifié signature(s)-enumerator(s) / signature(s)-recenseur(s) Lise Lanthier		N° of/de
polling division / section de vote					polling division / section de vote

F 303 **PRELIMINARY LIST OF ELECTORS**

8.5M-7-79

ELECTIONS CANADA

163700

LISTE PRÉLIMINAIRE DES ÉLECTEURS

This list of qualified electors for the polling division number as set out below was prepared for use at the pending federal election from information obtained at the enumeration and has been certified by the signature(s) below as to completeness and correctness so far as is possible.

La présente constitue la liste des électeurs de la section de vote dont le numéro apparaît plus bas préparée en vue de l'élection fédérale en cours d'après les renseignements recueillis lors du recensement. Le(s) recenseur(s) y a(ont) apposé sa(leur) signature, affirmant que cette liste est aussi complète et exacte que possible.

N°			N°		
187	Mougeot, Jean-Jacques (M) 105, Lombard, MASSON	JOX 2HO	218	Payette, Réjean (M) 9, MacLaren, MASSON	JOX 2HO
188	Mougeot, Francine (F) 105, Lombard, MASSON	JOX 2HO	219	Payette, Janet (F) 9, MacLaren, MASSON	JOX 2HO
189	Martel, Guy (M) 10, Kennedy, MASSON	JOX 2HO	220	Payette, MIchel (M) 9, MacLaren, MASSON	JOX 2HO
190	Martel, Linda (F) 10, Kennedy, MASSON	JOX 2HO	221	Perrier, Paul-Emile (M) 12, Lanthier, MASSON	JOX 2HO
191	Maloney, Robert (M) 11, Lanthier, MASSON	JOX 2HO	222	Perrier, LIliane (F) 12, Lanthier, MASSON	JOX 2HO
192	Maloney, Cheryl (F) 11, Lanthier, MASSON	JOX 2HO	223	Perrier, Michel (M) 12, Lanthier, MASSON	JOX 2HO
193	Mougeot, Louis (M) 79, MacLaren, MASSON	JOX 2HO	224	Pelletier, ROllande (F) 84-2, MacLaren, MASSON	JOX 2HO
194	Mougeot, Yvette (F) 79, MacLaren, MASSON	JOX 2HO	225	Parisien, Maurice (M) 7, McNamara, MASSON	JOX 2HO
195	Miner, Yvon (M) 62, MacLaren, MASSON	JOX 2HO	226	Parisien, Denise (F) 7, McNamara, MASSON	JOX 2HO
196	Miner, Juliette (F) 62, MacLaren, MASSON	JOX 2HO	227	Perron, Sheila (F) 19, MacLaren, MASSON	JOX 2HO
197	Miner, Bernard (M) 62, MacLaren, MASSON	JOX 2HO	228	Quesnel, Marcel (M) 15, Johnson, MASSON	JOX 2HO
198	Miner, Denis (M) 62, MacLaren, MASSON	JOX 2HO	229	Quesnel, Rhéa (F) 15, Johnson, MASSON	JOX 2HO
199	Miner, Sylvie (F) 62, MacLaren, MASSON	JOX 2HO	230	Quesnel, Daniel (M) 15, Johnson, MASSON	JOX 2HO
200	Moncion, Gaston (M) 76, MacLaren, MASSON	JOX 2HO	231	Quesnel, Sylvie (F) 15, Johnson, MASSON	JOX 2HO
201	Moncion, Rhéa (F) 76, MacLaren, MASSON	JOX 2HO	232	Quenneville, Joseph (M) 98, MacLaren, MASSON	JOX 2HO
202	Moncion, Daniel (M) 76, MacLaren, MASSON	JOX 2HO	233	Quenneville, Juliette (F) 98, MacLaren, MASSON	JOX 2HO
203	Moncion, Raymond (M) 78, MacLaren, MASSON	JOX 2HO	234	Ranger, Théophile (M) 3, Lanthier, MASSON	JOX 2HO
204	Moncion, Lise (F) 78, MacLaren, MASSON	JOX 2HO	235	Ranger, Rita (F) 3, Lanthier, MASSON	JOX 2HO
205	Moncion, Alain (M) 78, MacLaren, MASSON	JOX 2HO	236	Ranger, Sylvie (F) 3, Lanthier, MASSON	JOX 2HO
206	Mallish, Lionel (M) 3, Clément, MASSON	JOX 2HO	237	Robitaille, Chantal (F) 64, MacLaren, MASSON	JOX 2HO
207	Mallish, Irène (F) 3, Clément, MASSON	JOX 2HO	238	Robinson, Pierre (M) 96, MacLaren, MASSON	JOX 2HO
208	Morin, Jean-François (M) 1, Clément, MASSON	JOX 2HO	239	Robinson, Nicole (F) 96, MacLaren, MASSON	JOX 2HO
209	Morin, Sylvie (F) 1, Clément, MASSON	JOX 2HO	240	Robitaille, Lionel (M) 60, MacLaren, MASSON	JOX 2HO
210	Massie, Jacques (M) 5, McNamara, M ASSON	JOX 2HO	241	Robitaille, Henri (M) 60, MacLaren, MASSON	JOX 2HO
211	Massie, Louise (F) 5, McNamara, MASSON	JOX 2HO	242	Robitaille, Ronald (M) 8, Lanthier, MASSON	JOX 2HO
212	O'Grady, Garry (M) 3, Clément, MASSON	JOX 2HO	243	Roy, Line (F) 13, McNamara, MASSON	JOX 2HO
213	O'Grady, Colette (F) 3, Clément, MASSON	JOX 2HO	244	Séguin, Pierre-Paul (M) 8, Kennedy, MASSON	JOX 2HO
214	Pagé, Rolland (M) 2, Kennedy, MASSON	JOX 2HO	245	Séguin, Gertrude (F) 8, Kennedy, MASSON	JOX 2HO
215	Pagé, Jacqueline (F) 2, Kennedy, MASSON	JOX 2HO	246	Séguin, Denis (M) 8, Kennedy, MASSON	JOX 2HO
216	Pagé, Alain (M) 2, Kennedy, MASSON	JOX 2HO	247	Staniforth, Robert (M) 5, Lanthier, MASSON	JOX 2HO
217	Pagé, Julie (F) 2, Kennedy, MASSON	JOX 2HO	248	Staniforth, Johanne (F) 5, Lanthier, MASSON	JOX 2HO

RURAL/RURALE		electoral district/circonscription	URBAN/URBAINE	
N°	page	GATINEAU	N°	page
15	N° 4 of/de 5	certified / certifié signature(s)-enumerator(s) / signature(s)-recenseur(s)		N° of/de
polling division / section de vote		Lise Lanthier	polling division / section de vote	

F 303 **PRELIMINARY LIST OF ELECTORS**

8.5M-7-79

ELECTIONS CANADA

163701

LISTE PRÉLIMINAIRE DES ÉLECTEURS

This list of qualified electors for the polling division number as set out below was prepared for use at the pending federal election from information obtained at the enumeration and has been certified by the signature(s) below as to completeness and correctness so far as is possible.

La présente constitue la liste des électeurs de la section de vote dont le numéro apparaît plus bas préparée en vue de l'élection fédérale en cours d'après les renseignements recueillis lors du recensement. Le(s) recenseur(s) y a(ont) apposé sa(leur) signature, affirmant que cette liste est aussi complète et exacte que possible.

N°		N°
249	St-Cyr, Conrad, (M) 81, MacLaren, MASSON JOX 2HO	
250	St-Cyr, Doris (F) 81, MacLaren, MASSON JOX 2HO	
251	St-Cyr, Normand (M) 81, MacLaren, MASSON JOX 2HO	
252	St-Onge, Roger (M) 2, MacLaren, MASSON JOX 2HO	
253	St-Onge, Reine (F) 2, MacLaren, MASSON JOX 2HO	
254	Strevey, Octave (M) 58, MacLaren, MASSON JOX 2HO	
255	Strevey, Laure (F) 58, MacLaren, MASSON JOX 2HO	
256	Strevey, Angeline (F) 58, MacLaren, MASSON JOX 2HO	
257	Staniforth, Stanley (M) 64, MacLaren, MASSON JOX 2HO	
258	Staniforth, Jeannette (F) 64, MacLaren, MASSON JOX 2HO	
259	Staniforth, Lorraine (F) 64, MacLaren, MASSON JOX 2HO	
260	Staniforth, Michel (M) 64, MacLaren, MASSON JOX 2HO	
261	St-Amour, Robert (M) 66, MacLaren, MASSON JOX 2HO	
262	St-Amour, Viviane (F) 66, MacLaren, MASSON JOX 2HO	
263	Soucy, Denise (F) 84-1, MacLaren, MASSON JOX 2HO	
264	Turpin, Jean-Claude M) 8-1, Kelly, MASSON JOX 2HO	
265	Trottier, Robert (M) 11, MacLaren, MASSON JOX 2HO	
266	Trottier, Diane (F) 11, MacLaren, MASSON JOX 2HO	
267	Trottier, Marie (F) 7, MacLaren, MASSON JOX 2HO	
268	Tremblay, Arthur (M) 5, MacLaren, MASSON JOX 2HO	
269	Tremblay, Rita (F) 5, MacLaren, MASSON JOX 2HO	
270	Trempe, Jacques (M) 32, MacLaren, MASSON JOX 2HO	
271	Trempe, Marguerite (F) 32, MacLaren, MASSON JOX 2HO	
272	Touchette, Raymond (M) 9, McNamara, MASSON JOX 2HO	
273	Touchette, Danielle (F) 9, McNamara, MASSON JOX 2HO	
274	Touchette, Stéphane (M) 9, McNamara, MASSON JOX 2HO	
275	Villeneuve, Jacques (M) 75, MacLaren, MASSON JOX 2HO	
276	Villeneuve, Lise (F) 75, MacLaren, MASSON JOX 2HO	
277	Villeneuve, Micheline (F) 75, MacLaren, MASSON JOX 2HO	
278	Vachon, Gilles (M) 4, Clément, MASSON JOX 2HO	
279	Vachon, Liette (F) 4, Clément, MASSON JOX 2HO	

RURAL/RURALE	electoral district/circonscription	URBAN/URBAINE
N° 15 | page N° 5 of/de 5	GATINEAU	N° | page N° | of/de
polling division section de vote	certified certifié signature(s)-enumerator(s) / signature(s)-recenseur(s) Lise Lortie	polling division section de vote

163702

F 303 **PRELIMINARY LIST OF ELECTORS**

ELECTIONS CANADA

LISTE PRÉLIMINAIRE DES ÉLECTEURS

8.5M-7-79

This list of qualified electors for the polling division number as set out below was prepared for use at the pending federal election from information obtained at the enumeration and has been certified by the signature(s) below as to completeness and correctness so far as is possible.

La présente constitue la liste des électeurs de la section de vote dont le numéro apparaît plus bas préparée en vue de l'élection fédérale en cours d'après les renseignements recueillis lors du recensement. Le(s) recenseur(s) y a(ont) apposé sa(leur) signature, affirmant que cette liste est aussi complète et exacte que possible.

N°		N°	
1	Artelle,Donald(M)14 ch.du Quaie J0X2H0	48	Brazeau,Fernand(M)102 Murray J0x 2H0
2	Aubé-Lacelle(F)80Line 80 ch.de Montréal J0X 2H0	49	Brazeau,Annette(F)102 Murray J0X 2H0
3	Beaulne,Réal(M)1 stT-Pierre J0X 2H0	50	Bélanger,Léon(M) 109 Murray J0X 2H0
4	Beaulne,Simone(F) 1 St-Pierre J0X 2H0	51	Bélanger,Fleurette(F)109Murray J0X 2H0
5	Bedard,Diane(F)13 St-Pierre J0X 2H0	52	Cadieux,Sylvie(F)12 St*pierre J0X 2H0
6	Bédard,Jacqueline(F)14 st*pierreJ0x2H0	53	Chénier,Marc(M) 13 St-Pierre J0X 2H0
7	Bedard,Jeannine(F)14St-Pierre J0X 2H0	54	Charron,Christine(F)18 St-PierreJ0x2H0
8	Bédard,Guy(M)14 St-Pierre J0X 2H0	55	Carriere,Josepha(M)23 St-Pierre J0X2H0
9	Bédard,Edgar(M)14 St-Pierre J0x 2H0	56	Carriere,Olivier(M)23 St-Pierre J0x2H0
10	Bédard,Fleur-Ange(F)14St-Pierre J0X 2H0	57	Chartrand,Odette(F)10 ch.du Quaie J0X2H0
11	Bédard,Louise(F)14 St-Pierre J0X 2H0	58	Chartrand,Jean-Yves(M)10ch.du Quaie J0X 2H0
12	Bélanger,Martine(F)18St-Pierre J0X 2H0	59	Cabana,Jean(M)16 ch.du Quaie J0X-2H0
13	Bélanger,Antoinette(F)18St-PierreJ0X2H0	60	Campeau,Roland(M)34 av.du ParcJ0X 2H0
14	Bedard,Eugene(M)20 St-Pierre J0X 2H0	61	Campeau,Rachel(F)34 av.du ParcJ0X 2H0
15	Bédard,Monique(F)20 St-Pierre J0X 2H0	62	Chénier-Artelle Lyne(F)14 ch.du Quaie J0X 2H0
16	Brousseau,Aimé(M)23 St-Pierre app.6 J0X2H0	63	Charlebois,Rachel(F)65 av.du ParcJ0X 2H0
17	Brousseau,Lorette(F)23 St-Pierre app.6 J0X 2H0	64	Charlebois,Helene(F)65 av.du ParcJ0X 2H0
18	Boileau,Rita(F)23 st*pierre app.8J0X2H0	65	Charlebois,Claude(M)56ch.de Montréal J0X 2H0
19	Blais,Dorilda(F)23 st*pierre app.13 J0X 2H0	66	Charlebois,Francine(F)56ch.de Montréal J0X 2H0
20	Brazeau,Alain(M) 26 st-Pierre J0X 2H0	67	Chénier,Antonio(M)40 ch.de Montréal J0X 2H0
21	Belter,Henri(M) 4 ch.du Quaie J0X 2H0	68	Chénier,Gabrielle(F)40ch.de Montréal J0X 2H0
22	Belter,Josée(F) 4 ch.du Quaie J0X 2H0	69	Cousineau,Johanne(F)124 fer a cheval J0X 2H0
23	Belter,Flore(F) 4 ch.du Quaie J0X 2H0	70	Cousineau,Fleurette(F)111Murray J0X2H0
24	Belter,Lucie(F) 4 ch.du Quaie J0X 2H0	71	Charron,Hector(M)66 larabie J0X2H0
25	Bronsard,Marcel(M)2ch.du Quaie J0X 2H0	72	Cousineau,Léon(M)fer a cheval J0X 2H0
26	Bronsard,Eva(F)2ch.du Quaie J0X 2H0	73	Charron,Marjolaine(F)35av.du Parc J0X2H0
27	Bastien,Gérard(M) 20 ch.du QuaieJ0x2h0	74	Diotte,Georges(M)9St-Pierre J0X 2H0
28	Bastien,Marie-Ange(F)20ch.du Quaie J0X2H0	75	Diotte,Juliette(F)9 St-Pierre J0X 2H0
29	Bastien,Michel(M) 20ch.du Quaie J0X2H0	76	Diotte,Guy(M) 9St-pierre J0X 2H0
30	Boyer,Archange(M)49 av.du Parc J0X 2H0	77	Diotte,Johanne(F) 9 St-Pierre J0X 2H0
31	Boyer,Carmen(F) 49 av.du Parc J0X 2H0	78	Dumoulin,Gilles(M) 13 St-Pierre J0X2H0
32	Boyer,Christiane(F)av.du Parc J0X 2H0	79	Dumoulin,Dora(F)23 st-Pierre app.5 J0x2H0
33	Boyer,Serge(M)49av.du Parc J0X 2H0	80	Dupont,Liliane(F) 23St-Pierre app.12 J0X 2H0
34	Bourgeois,Roger(M)68ch.de Montréal J0X 2H0	81	Diotte,Georgette(F)29St-Pierre J0X2H0
35	Beauseigle,Lionel(M)66ch.de Montréal J0X 2H0	82	D'Aoust,Jean-Yves(M)24 St-Pierre J0X2H0
36	Beauseigle,Dorothy(F)66 ch.de Montréal J0X 2H0	83	D'Aoust,Francine(F)24 St-Pierre J0X2H0
37	Beauseigle,Rock(M)66ch.de Montréal J0X 2H0	84	Dubuc,Roger(M) ch.du Quaie J0X 2H0
38	Biggelow,Karen(F)60½ch.de Montréal J0X 2H0	85	Dubuc,Mireille(F)ch.du Quaie J0X 2H0
39	Biggelow,Peter(M)60½ch.de Montréal J0X 2H0	86	D'Aoust,Théodore(M)1 ch.du Quaie J0X2H0
40	Bisson,Bertrand(M)62ch.de Montréal J0X 2H0	87	D'Aoust,Iris(F)1 ch.du Quaie J0X2H0
41	Bisson,Nicole(F)62ch.de MontréalJ0X2H0	88	D'Amour,Loredin(M)7ch.du Quaie J0X2H0
42	Beauchamp,Lise(F) 207ch.du Quaie J0x2H0	89	D'Amour,Gisele(F)7 chdu Quaie J0X2H0
43	Barnes,Aimé(M)204 ch.du Quaie J0X 2H0	90	D'Amour,Nicole(f)7 ch.du Quaie J0X2H0
44	Barnes,Eva(F)204 c .du Quaie J0X 2H0	91	D'Amour,Carol(M)7 ch.du Quaie J0X2H0
45	Bourbonnais,Maurice(M)fer a cheval J0X 2H0	92	Diotte,Paul(M)43 av.du Parc J0X 2H0
46	Bourbonnais,Colette(F)fer a cheval J0X 2H0	93	Cousineau,Antonio(M)11Murray J0X 2H0
47	Bourbonnais,Alrin(M)fer a cheval J0X 2H0	94	Diotte,RéJean(M)43 av.du Parc J0X 2H0
		95	Diotte,Yvette(F)43 av.du Parc J0X 2H0
		96	Durocher,Jacques(M)47 av.du ParcJ0X2H0
		97	Durocher,Aline(F)47 av.du Parc J0X 2H0
		98	D'AOust,Jean-Paul(M)78ch.de Montréal J0x 2H0
		99	D'Aoust,Jane(F)78 ch.de Montréal J0x2H0

RURAL/RURALE		electoral district/circonscription	URBAN/URBAINE	
N°	page	Saint-Jean	N°	page
16	N° 9 of/de 3	certified/certifié signature(s)-enumerator(s) / signature(s)-recenseur(s) René Cadieux		N° of/de
polling division / section de vote			polling division / section de vote	

163703

F 303 — 85M-7-79

PRELIMINARY LIST OF ELECTORS

ELECTIONS CANADA

LISTE PRÉLIMINAIRE DES ÉLECTEURS

This list of qualified electors for the polling division number as set out below was prepared for use at the pending federal election from information obtained at the enumeration and has been certified by the signature(s) below as to completeness and correctness so far as is possible.

La présente constitue la liste des électeurs de la section de vote dont le numéro apparaît plus bas préparée en vue de l'élection fédérale en cours d'après les renseignements recueillis lors du recensement. Le(s) recenseur(s) y a(ont) apposé sa(leur) signature, affirmant que cette liste est aussi complète et exacte que possible.

N°	
100	D'Aoust,Fernande(F)82 ch.de Montréal J0X 2H0
101	D'Aoust Ginette(F)82 ch.de MontréalJ0X2H0
102	Desjardin,Aurore(F)68½ch.de Montréal J0X 2H0
103	D'Aoust,Rémi(M)48ch.de Montréal J0X 2H0
104	D'Aoust,Thérese(F)ch.de MontréalJ0X 2H0
105	D'Aoust,Luc(M)48ch.de Montréal J0X 2H0
106	D'aoust,Pierre(M)ch.de Montréal J0X 2H0
107	Duquette,Emma(F)ch.de la Pointe J0X2H0
108	Dupuis,Jean-Paul(M)120 fer a ChevalJ0X J0X2H0
109	Dupuis,Aline(F)120 fer a Cheval J0X2H0
110	Demers,Armand(M)133 fer aCheval J0X2H0
111	Demers,Aline(F)133 fer à Cheval J0X2H0
112	Denis,Nicole(F)177 feraà Cheval J0X2H0
113	D'Amour,Eugene(M)275 fer a chevalJ0X2H0
114	D'Amour,Liette(F)275 fer a ChevalJ0X2H0
115	d'Aoust,Johanne(F)21 St-Pierre J0X2H0
116	French,Francis(M)207 ch. du Quaie J0X2H0
117	French,Joyce(F)207 ch.du Quaie J0X2H0
118	Fortier,Léo(M)222 ch.du Quaie J0X2H0
119	Fortier,Lucille(F)222 ch.du Quaie J0X2H0
120	Guenette?Richard(M)1 St-Pierre J0x2h0
121	Guenette,Johanne(F) 1 St-Pierre J0X2H0
122	Gravelle,Berthe(F)23 St-Pierre app.7 J0X2H0
123	Gagnon,Emery(M)15 ch.du Quaie J0X2H0
124	Gagnon,Kathleen(F)15 ch.du Quaie J0X2H0
125	Gagnon,Daniel(M)15 ch.du Quaie J0X2H0
126	Gagnon,Vianney(M)ch.de la Pointe J0X2H0
127	Gagnon,Alberte(F)ch.de la Pointe J0X2H0
128	Gagnon,Louis(M) ch.de la Pointe J0X2H0
129	Gagnon,Gaston(M)203 ch.du Quaie J0X2H0
130	Gagnon,Lucie(F)203 ch.du Quaie J0X2H0
131	Gingras,Diane(F)122 fer a cheval J0X2H0
132	Gingras,Michel(M)122 fer a ChevalJ0X2H0
133	Gagnon,Raymond(M)243 ch.du Quaie J0X2H0
134	Gagnon,Marielle(F)243 ch. du QuaieJ0X2H0
135	Hayes,Hélene(F)ch.du Quaie J0X2H0
136	Hayes,Julie(F) ch. du Quaie J0X2H0
137	Hayes,Rémi(M) ch.du Quaie J0X2H0
138	Houlahan,Anita (F)66 larabie J0X2H0
139	Ivall ,Clifford(M) ch.de la PointeJ0X2H0
140	Ivall,Lorraine(F)ch.de la Pointe J0X2H0
141	Ivall,Ann(F)Ch. de la Pointe J0X2H0
142	Joseph,Mary anna(F)109 fer a chevalJ0X2H0
143	Kennedy,Lorette(F)13 ch.du Quaie J0X2H0
144	Lapointe,Robert(M)2 St-Pierre J0X2H0
145	Lapointe,Odette(F) 2 St-Pierre J0X2H0
146	Leduc,Roger(M)17 St-Pierre J0X2H0
147	Leduc,Huguette(F) 17 St-Pierre J0X2H0
148	Laflamme,Joseph(M)23 st-Pierre app.10 J0X2H0
149	Laflamme,Rosette(F)23 St-Pierre app.10 J0X2H0
150	Lemaire ,Marie(F)23 st-Pierre app.15 J0X2H0
151	Lanthier,Gabriel(M)25 St-Pierre J0X2H0
152	Lanthier,Guy(M) 22 Ch. du Quaie J0X2H0
153	Lanthier,Jocelyne(F)22 ch.du QuaieJ0X2H0
154	Laroche,Jean-Guy(M)22 ch.du quaieJ0X2H0
155	Laroche,Marquisa(F)22 ch.du QuaieJ0x2H0
156	Lyons,Zéphrina(F)24 ch.du Quaie J0X2H0
157	Lyons,Florence(F)24 ch.du Quaie J0X2H0
158	Lanthier,Gilles(M)27 ch.du Parc J0X2H0
159	Lanthier,Sandra(F)27 ch.du Parc J0X2H0
160	Lacelle,Yves(M)31 av.du Parc J0X2H0
161	Lacelle,Raymond(M)31 av.du ParcJ0X2H0
162	Lacelle,Anita(F)31 av.du Parc Jox2H0
163	Lacelle,Denis(M) 80 ch.de MontréalJ0X2H0
164	Labrose,Lionel(M)68 ch.du Parc J0x2H0
165	Labrosse,Marie-Paule(F)68 ch.du Montréal J0X2H0
166	Lemieux,Francine(F)60 ch.de Montréal J0X2H0
167	Lemieux,Jean(M) 60 ch.de Montréal J0X2H0
168	Lyons,Florien(M) 46 ch.de Montréal J0X2H0
169	Lyons,Huguette(F)46 ch.de Montréal J0X2H0
170	Lirette,Micheline(F)199 ch.du Quaie J0X2H0
171	Lirette,Chantal(F)199 ch.du Quaie J0X2H0
172	Lamontagne,Lucille(F)209 ch.du quaie J0X2H0
173	Lamontagne,Edmond(M)209 ch.du Quaie J0X2H0
174	Lamontagne,Rosaire(M)211 ch.du Quaie J0X2H0
175	Lamontagne,Thoma(M)211 ch.du Quaie J0X2H0
176	Lacoste,Wayne(M)123 ch.fer a Cheval J0X2H0
177	Lacoste,Elizabeth(F)123 fer a Cheval J0X2H0
178	Laflamme,René(M) 125 fer a ChevalJ0X2H0
179	Laflamme,Georgette(F)125 fer a Cheval J0X2H0
180	Lukyniuk,Daniel(M)132 fer a ChevalJ0X2H0
181	Lukyniuk,Louise christina(F)132 fer a Cheval J0X2H0
182	Lagace,Jean-Louis(M)131fer a cheval J0X2H0
183	Lagacé,Helene(F)131 fer a ChevalJ0X2H0
184	Leblanc,Diane(F)101 Murray J0X2H0
185	Leduc,Diane(F) 175 fer a cheval J0X2H0
186	Leduc,Huguette(F)175 fer aCheval J0X2H0
187	Leduc,Claude(M)175 fer a Cheval J0X2H0
188	McNamara,Joseph James(M)76 ch.de Montréal
189	McNamara,Edna(F)76 ch.de Montréal J0X2H0
190	McNamara,Clifford(M)76 ch.de Montréal J0X2H0
191	McNamara,Regis(M)76 ch.de MontréalJ0X2H0
192	McNamara,Michael(M)76ch.de Montréal J0X2H0
193	Martel,Serge(M)12St-Pierre J0X2H0
194	Martel,Lise(F)12St-Pierre J0X2H0
195	Moncion,René(M)12 ch.du Quaie J0X2H0
196	Moncion,Yves(M)12 ch.du Quaie J0X2H0

RURAL/RURALE

N° 16 — page N° 2 of/de 3 — polling division / section de vote

electoral district/circonscription: Gatineau

certified / certifié — signature(s)-enumerator(s) / signature(s)-recenseur(s): René Cadieux

URBAN/URBAINE

N° — page N° — of/de — polling division / section de vote

F 303 **PRELIMINARY LIST OF ELECTORS**

8.5M-7-79

ELECTIONS CANADA

163704

LISTE PRÉLIMINAIRE DES ÉLECTEURS

This list of qualified electors for the polling division number as set out below was prepared for use at the pending federal election from information obtained at the enumeration and has been certified by the signature(s) below as to completeness and correctness so far as is possible.

La présente constitue la liste des électeurs de la section de vote dont le numéro apparaît plus bas préparée en vue de l'élection fédérale en cours d'après les renseignements recueillis lors du recensement. Le(s) recenseur(s) y a(ont) apposé sa(leur) signature, affirmant que cette liste est aussi complète et exacte que possible.

N°	
197	Moncion, Madeleine(F)12 ch. du Quaie J0X2H0
198	Madore, Suzanne(F)18 ch. du Quaie J0X2H0
199	Madore, Louise(F)18 ch. du Quaie J0X2H0
200	Madore, Roger(M)18 ch. du Quaie J0X2H0
201	Madore, Monique(F)18 ch. du Quaie J0X2H0
202	Ménard, Conrad(M)30 av. du Parc J0X2H0
203	Ménard, Yvonne(F)30 av. du Parc J0X2H0
204	Mougeot, Alfred(M)58 ch. de Montréal J0X2H0
205	Moncion, Bernard(M)42 ch. de Montréal J0X2H0
206	Moncion, Eliane(F)42 ch. de Montréal J0X2H0
207	Moncion, André(M)42 ch. de Montréal J0X2H0
208	Martel, Pierre(M)135 fer a Cheval J0X2H0
209	Martel, Yvonne(F)135 fer a Cheval J0X2H0
210	Martel, Line(F)177 fer a cheval J0X2H0
211	Martel, Gérard(M)168 fer a Cheval J0X2H0
212	Martel, Noëlla(F)168 fer a Cheval J0X2H0
213	Nadon, Lucie(F) 5St-Pierre J0X2H0
214	Nadon, Jocelyn(M)5 st-Pierre J0X2H0
215	Nadon, Henri(M)23 st-pierre J0X2H0
216	Nadon, Fidélia(F)23 St-Pierre J0X2H0
217	Nadon, Rolland(M)23 St-Pierre J0X2H0
218	Nadon, Aline(F)23 St-Pierre J0X2H0
219	O'Connor, Paul(M) 51 av. du Parc J0X2H0
220	O'Connor, Francine(F)51 av. du Parc J0X2H0
221	O'Neill, Colette(F)58 ch. de Montréal J0X2H0
222	Olsen, Gislaine(F)205 ch. du Quaie J0X2H0
223	Olsen, Ronald(M)205 ch. du Quaie J0X2h0
224	Paquette, Wilfrid(M)4St-Pierre Jo X2H0
225	Paquette, Huguette(F)4 st-pierre J0X2H0
226	Paquette, Mario(M)4 st-Pierre J0X2H0
227	Paquette, marc(M)4 St-Pierre J0X2H0
228	Poitras, Johanne(F)17 St-Pierre J0X2H0
229	Pichette, André(M)31 St-Pierre Jo X2h0
230	Pichette, Denise(F)31 St-Pierre J0X2h0
231	Pharand, Gérald(M)28 St-Pierre J0X2H0
232	Pharand, Pauline(F)28 St-Pierre J0X2H0
233	Pharand, Pierre(M)28 St-Pierre J0X2H0
234	Pharand, Denis(M)28 st-Pierre J0X2H0
~~235~~	~~Pharand, Georgette(F)28~~
235	Pilote, Jean-Noël(M)35 av. du Parc J0X2H0
236	Pagé, Camille(F)70 ch. de Montréal J0X2H0
237	Peltier, Jean-Carol(M)44 ch. de Montréal J0X2H0
238	Peltier, Claudette(F)44 ch. de Montréal J0X2H0
239	Pilon, André(M)202, ch. du Quaie J0X2H0
240	Pilon, Micheline(F)202 ch. du Quaie J0X2H0
241	Pilotte, Jean-Paul(M)124 fer a Cheval J0X2H0
242	Pilotte, Richard(M)124 fer a Cheval J0X2H0
243	Pilotte, Marie-Blanche(F)124 fer a Cheval J0X2H0
244	Proulx, Georgette(F)19 St-Pierre J0X2H0
245	Quevillon, Irene(F)5 ch. du Quaie J0X2H0
246	Quevillon, Anne(F)5 ch. du Quaie J0X2H0
247	Racicot, Lionel(M)6st-Pierre J0X2H0
248	Racicot, Lucille(F)6St-Pierre J0X2H0
249	Racicot, Paul(M)6 St-Pierre J0X2H0
250	Robinson, Ronald(M)3 st-Pierre J0X2H0
251	Robinson, Carole(F)3 St-Pierre J0X2H0
252	Rochon, Carol(M)15 St-Pierre J0X2H0
253	Rochon, Cécile(F)15St-Pierre J0X2H0
254	Ranger, Michel(M)16St-Pierre J0X2H0
255	Ranger, Jocelyne(F)16St-Pierre J0X2H0
256	Richer, Sylvie(F)26St-Pierre J0X2H0
257	Richer, Jacqueline(F)27St-Pierre J0X2H0
258	Richer, Gérald(M)27St-Pierre J0X2H0
259	Robert, Jacqueline(F)19 St-Pierre J0X2H0
260	Rochon, Robert(M)3 ch. du Quaie J0X2H0
261	Rochon, Heather(F)3 ch. du Quaie J0X2H0
262	Robillard, Roger(M)28av. du Parc J0X2H0
263	Robillard, Jeannine(F)28av. du Parc J0X2H0
264	Renaud, Jean(M)32av. du Parc J0X2H0
265	Renaud, Berthe(F)32 av. du Parc J0X2H0
266	Renaud, Helene(F)32 av. du Parc J0X2H0
267	Robitaille, Albert(M)72 ch. de Montréal J0X2H0
268	Robitaille, Diane(F)72 ch. de Montréal J0X2H0
269	Robitaille, Aurel(M)54 larabie J0X2H0
270	Rose, Ronald(M)118 fer a Cheval J0X2H0
271	Rose, Nancy(F)118 fer a Cheval J0X2H0
272	St-Amour, Jules(M)3 av. du Parc J0X2H0
273	St-Amour, Liette(F)3 av. du Parc J0X2H0
274	St-Amour, Guy(M)3av. du Parc J0X2H0
275	Séguin, léo(M)101 ch. du Quaie J0X2H0
276	Séguin, Cécile(F)101 ch. du quaie J0X2H0
277	Turpin, Desnoige(M)33 av. du Parc J0X2H0
278	Therien, Jacques(M)64 ch. de Montréal J0X2H0
279	Thérien, Noëlla(F)64 ch. de Montréal J0X2H0
280	Thérien, Josée(F)64 ch. de Montréal J0X2H0
281	Trottier, Hector(M)52 ch. de Montréal J0x2H0
282	Trottier, Marguerite(F)52 ch. de Montréal J0X2H0
283	Trempe, Paul(M)av. du Parc J0X2H0
284	Trempe, Claire(F)av. du Parc J0X2H0

RURAL/RURALE			electoral district/circonscription	URBAN/URBAINE		
N°	page		GATINEAU	N°	page	
16	N° 3	of/de 3	certified / certifié signature(s)-enumerator(s) / signature(s)-recenseur(s) René Cadieux		N°	of/de
polling division / section de vote				polling division / section de vote		

F 303 **PRELIMINARY LIST OF ELECTORS**

8 5M-7-79

ELECTIONS CANADA

163705

LISTE PRÉLIMINAIRE DES ÉLECTEURS

This list of qualified electors for the polling division number as set out below was prepared for use at the pending federal election from information obtained at the enumeration and has been certified by the signature(s) below as to completeness and correctness so far as is possible.

La présente constitue la liste des électeurs de la section de vote dont le numéro apparaît plus bas préparée en vue de l'élection fédérale en cours d'après les renseignements recueillis lors du recensement. Le(s) recenseur(s) y a(ont) apposé sa(leur) signature, affirmant que cette liste est aussi complète et exacte que possible.

N°			N°		
51	Asselin, Pierre (M) 48 St-Louis app. 4 Masson	JOX-2HO	33	Belanger, Ida (F) 29 ch. de Montreal Masson	JOX-2HO
2	Asselin, Mireille (F) 48 St-Louis app. 4 Masson	JOX-2HO	34	Belanger, Guy (M) 29 ch. de Montreal Masson	JOX-2HO
3	Asselin, Marc (M) 48 St-Louis app. 4 Masson	JOX-2HO	35	Beausejour, Francine (F) 17 ch. de Montreal Masson	JOX-2HO
4	Allan, Denis (M) 11 St-J-Baptiste app.2 Masson	JOX-2HO	36	Bedard, Romuald (M) 17 St-Louis Masson	JOX-2HO
5	Auclair, Cecile (F) 1 St-Amour Masson	JOX-2HO	37	Bedard, Nicole (F) 17 St-Louis Masson	JOX-2HO
6	Allan, Normand (M) 9 St-Amour Masson	JOX-2HO	38	Charron, Andre (M) 21 ch. de Montreal Masson	JOX-2HO
7	Allan, Nicole (F) 9 St-Amour Masson	JOX-2HO	39	Charron, Gaby (F) 21 ch. de Montreal Masson	JOX-2HO
8	Amyot, Stanislas (M) 14 St-Amour Masson	JOX-2HO	40	Cochrane, Norman (M) 39 ch. de Montreal Masson	JOX-2HO
9	Amyot, Eva (F) 14 St-Amour Masson	JOX-2HO	41	Cochrane, Dorothy (F) 39 ch. de Montreal Masson	JOX-2HO
10	Amyot, Paul (M) 14 St-Amour Masson	JOX-2HO	42	Carriere, Gilbert (M) 13 ch. de Montreal Masson	JOX-2HO
11	Aubin, Anne (F) 7 St-J-Baptiste Masson	JOX-2HO	43	Carriere, Lisette (F) 13 ch. de Montreal Masson	JOX-2HO
12	Aube, Alden (M) 1 St-J-Baptiste Masson	JOX-2HO	44	Carriere, Jean (M) 13 ch. de Montreal Masson	JOX-2HO
13	Aube, Andre (M) 48 St-Louisapp.2 Masson	Jox-2HO	45	Carriere, Gaston (M) 13 ch. de Montreal Masson	JOX-2HO
14	Allen, Jeanne (F) 48 St-Louis app.1 Masson	JOX-2HO	46	Charron, Andre (M) 29 St-Louis Masson	JOX-2HO
15	Allen, Richard (M) 48 St-Louis app.1 Masson	JOX-2HO	47	Charron, Charlotte (F) 29 St-Louis Masson	JOX-2HO
16	Beaulieu, Georges (M) 33 ch. de Montreal Masson	JOZ-2HO	48	Cere, Gerard (M) 27 St-Louis Masson	JOX-2HO
17	Beaulieu, Madeleine (F) 33 ch. de Montreal Masson	JOX-2HO	49	Cere, Alice (F) 27 St-Louis Masson	JOX-2HO
18	Burke, Geraldine (F) 21 St-Louis Masson	JOX-2HO	50	Carriere, Leonard (M) 4 St-J-Baptiste Masson	JOX-2HO
19	Blais, Aurore (F) 3 St-Georges Masson	JOX-2HO	51	Carriere, Yvette (F) 4 St-J-Baptiste Masson	JOX-2HO
20	Blais, Roma (M) 3 St-Georges Masson	JOX-2HO	52	Chenier, Leona (F) 45 St-Louis Masson	JOX-2HO
21	Bouchard, Gilberte (F) 51 Notre-Dame Masson	JOX-2HO	53	Charron, Carl (M) 2 St-Andre Masson	JOX-2HO
22	Beauseigle, Ronald (M) 1 St-Andre Masson	JOX-2HO	54	Charron, Colombe (F) 2 St-Andre Masson	JOX-2HO
23	Beauseigle, Carmen (F) 1 St-Andre Masson	JOX-2HO	55	Carriere, Raymond (M) 21 St-J-Baptiste Masson	JOX-2HO
24	Bisson, Annette (F) 11 St-J-Baptiste app.6 Masson	JOX-2HO	56	Cartier, Richard (M) 7 St-J-Baptiste Masson	JOX-2HO
25	Beaulne, Pierre (M) 12 St-J-Baptiste Masson	JOX-2HO	57	Charlebois, Leo (M) 28 St-Louis Masson	JOX-2HO
26	Blais, Gabriel (M) 15 St-J-Baptiste Masson	JOX-2HO	58	Charlebois, Georgette (F) 28 St-Louis Masson	JOX-2HO
27	Barber, Gail (F) 21 St-J-Baptiste Masson	JOX-2HO	59	Carriere, Madeleine (F) 1 St-J-Baptiste Masson	JOX-2HO
28	Beaudoin, Diane (F) 27 St-J-Baptiste Masson	JOX-2HO	60	Clement, Gocelyn (M) 45 St-Louis app.6 Masson	JOX-2HO
29	Begin, Pauline (F) 7 St-Amour Masson	JOX-2HO	61	Clement, Madeleine (F) 45 St-Louis app.6 Masson	JOX-2HO
30	Boivert, Jean-Paul (M) 37 Notre-Dame Masson	JOX-2HO	62	Charette, Liliane (F) 39 St-Louis Masson	JOX-2HO
31	Bisson, Germain (M) 35 St-Louis Masson	JOX-2HO	63	Charron, Eugene (M) 11 St-Louis Masson	JOX-2HO
32	Bisson, Martine (F) 35 St-Louis	JOX-2HO	64	Charron, Lucie (F) 11St-Louis	JOX-2HO

RURAL/RURALE			electoral district/circonscription	URBAN/URBAINE	
N°	page		Gatineau	N°	page
17	N° 1	of/de 4	certified / certifié signature(s)-enumerator(s) / signature(s)-recenseur(s)		N° of/de
polling division / section de vote				polling division / section de vote	

F 303

8 5M-7-79

PRELIMINARY LIST OF ELECTORS

ELECTIONS CANADA

LISTE PRÉLIMINAIRE DES ÉLECTEURS

163706

This list of qualified electors for the polling division number as set out below was prepared for use at the pending federal election from information obtained at the enumeration and has been certified by the signature(s) below as to completeness and correctness so far as is possible.

La présente constitue la liste des électeurs de la section de vote dont le numéro apparaît plus bas préparée en vue de l'élection fédérale en cours d'après les renseignements recueillis lors du recensement. Le(s) recenseur(s) y a(ont) apposé sa(leur) signature, affirmant que cette liste est aussi complète et exacte que possible.

N°		
65	Cloutier, Jean-Marc (M) 7 St-J-Baptiste Masson	JOX-2HO
66	Crevier, Gordon (M) 41A St-Louis Masson	JOX-2HO
67	Crevier, Lucie (F) 41A St-Louis Masson	JOX-2HO
68	Crevier, Laura (F) 41 St-Louis Masson	JOX-2HO
69	Charlebois, Lucille (F) 31½ Notre-Dame Masson	JOX-2HO
70	Cote, Gaetan (M) 39 Notre-Dame Masson	JOX-2HO
71	Chenier, Denis (M) 59 Notre-Dame Masson	JOX-2HO
72	Chenier, Cecile (F) 9½ ch. de Montreal Masson	JOX-2HO
73	Chenier, Pierre (M) 9½ ch. de Montreal Masson	JOX-2HO
74	Chenier, Michel (M) 9½ ch. de Montreal Masson	JOX-2HO
75	Chenier, Jacques (M) 9½ ch. de Montreal Masson	JOX-2HO
76	Charron, Jean-Paul (M) 35 St-Louis Masson	JOX-2HO
77	Charron, Adrienne (F) 35 St-Louis Masson	JOX-2HO
78	Carriere, Steve (M) 17 ch. de Montreal Masson	JOX-2HO
79	Crispin, Diane (F) 45 St-Louis app.3 Masson	JOX-2HO
80	Daoust, Hugues (M) 23 St-Louis Masson	JOX-2HO
81	Daoust, Rita (F) 25 St-Louis Masson	JOX-2HO
82	Daoust, Jean (M) 25 St-Louis Masson	JOX-2HO
83	Diotte, Johanne (F) 65¼ Notre-Dame Masson	JOX-2HO
84	Dubuc, Pauline (F) 45 St-Louis app.5 Masson	JOX-2HO
85	Dumont, Clarence (M) 3 St-Louis Masson	JOX-2HO
86	Daoust, Guy (M) 37 Notre-Dame Masson	JOX-2HO
87	Didier, Johanne (F) 9 ch. de Montreal Masson	JOX-2HO
88	Emond, Gaston (M) 44 St-Louis Masson	JOX-2HO
89	Emond, Marguerite (F) 44 St-Louis Masson	JOX-2HO
90	Emond, Daniel (M) 44 St-Louis Masson	JOX-2HO
91	Emond, Shirley (F) 17½ St-J-Baptiste Masson	JOX-2HO
92	Emery, Germain (M) 31 St-Louis Masson	JOX-2HO
93	Emery, Denis (M) 31 St-Louis Masson	JOX-2HO
94	Emond Louis (M) 45 St-Louis app.3 Masson	JOX-2HO
95	Farrant, Claude (M) 11 St-J-Baptiste app.3 Masson	JOX-2HO
96	Farrant, Julie (F)11 St-J-Baptiste	JOX-2HO
97	Fauvelle, Jean (M) 8 St-Louis Masson	JOX-2HO
98	Fauvelle, Denise (F) 8 St-Louis Masson	JOX-2HO
99	Ftougiannos, Dimitrios (M) 67 Notre-Dame Masson	JOX-2HO
100	Ftougiannos, Angelo (M) 67 Notre-Dame Masson	JOX-2HO
101	Gauthier, Clara (F) 19 St-Louis Masson	JOX-2HO
102	Gravel, Robert (M) 47 St-Louis Masson	JOX-2HO
103	Gravel, Francoise (F) 47 St-Louis Masson	JOX-2HO
104	Gravel, Marie-Luce (F) 47 St-Louis Masson	JOX-2HO
105	Gravel, Micheline (F) 47 St-Louis Masson	JOX-2HO
106	Gravel, Jean (M) 47 St-Louis Masson	JOX-2HO
107	Gravel, Johanne (F) 47 St-Louis Masson	JOX-2HO
108	Gaudette, Benoit (M) 47½ St-Louis Masson	JOX-2HO
109	Gosselin, Jean-Marc (M) 19 St-J-Baptiste Masson	JOX-2HO
110	Girouard, Leo-Paul (M) 3 St-J-Baptiste Masson	JOX-2HO
111	Girouard, Ghislaine (F) 3 St-J-Baptiste Masson	JOX-2HO
112	Girouard, Rene (M) 3 St-J-Baptiste Masson	JOX-2HO
113	Girouard, Aime (M) 3 St-J-Baptiste Masson	JOX-2HO
114	Gagnon, Monique (F) 8 St-Louis Masson	JOX-2HO
115	Groulx-Dumont, Viviane (F) 3 St-Louis Masson	JOX-2HO
116	Gosselin, Gaetan (M) 37 Notre-Dame Masson	JOX-2HO
117	Gelineau, Paul (M) 5 St-Amour Masson	JOX-2HO
118	Gelineau, Anita (F) 5 St-Amour Masson	JOX-2HO
119	Gelineau, Francois (M) 5 St-Amour Masson	JOX-2HO
120	Gelineau, Joanne (F) 5 St-Amour Masson	JOX-2HO
121	Gunville, Helene (F) 27ch. de Montreal Masson	JOX-2HO
122	Gauthier, Benoit (M) 15 ch. de Montreal Masson	JOX-2HO
123	Genest, Suzanne (F) 15 ch. de Montreal Masson	JOX-2HO
124	Hayes, Pierre (M) 35 ch. de Montreal Masson	JOX-2HO
125	Hayes, Madeleine (F) 35 ch. de Montreal Masson	JOX-2HO
126	Hayes, Henri (M) 35 ch. de Montreal Masson	JOX-2HO
127	Hayes, Elaine (F) 35 ch. de Montreal Masson	JOX-2HO

RURAL/RURALE

N° 17 — page N° 2 of/de 4

polling division / section de vote

electoral district/circonscription: GATINEAU

certified / certifié — signature(s)-enumerator(s) / signature(s)-recenseur(s): Rhea Moncion

URBAN/URBAINE

N° — page N° of/de

polling division / section de vote

F 303 **PRELIMINARY LIST OF ELECTORS**

8.5M-7-79

ELECTIONS CANADA

LISTE PRÉLIMINAIRE DES ÉLECTEURS

163707

This list of qualified electors for the polling division number as set out below was prepared for use at the pending federal election from information obtained at the enumeration and has been certified by the signature(s) below as to completeness and correctness so far as is possible.

La présente constitue la liste des électeurs de la section de vote dont le numéro apparaît plus bas préparée en vue de l'élection fédérale en cours d'après les renseignements recueillis lors du recensement. Le(s) recenseur(s) y a(ont) apposé sa(leur) signature, affirmant que cette liste est aussi complète et exacte que possible.

N°		
128	Hayes, Suzanne (F) 35 ch. de Montreal Masson	JOX-2HO
129	Harris, Iva (F) 37 ch. de Montreal Masson	JOX-2HO
130	Hotte, Celine (F) 13 St-J-Baptiste Masson	JOX-2HO
131	Herbinia Andre (M) 43 Notre-Dame Masson	JOX-2HO
132	Kennedy, Peter (M) 45 St-Louis app.7 Masson	JOX-2HO
133	Lanthier, Jean-Louis (M) 5 St-Georges Masson	JOX-2HO
134	Lanthier, Jeanne-D'Arc (F) 5 St-Georges Masson	JOX-2HO
135	Lanthier, Claude (M) 5 St-Georges Masson	Jox-2HO
136	Lanthier, Claire (F) 5 St-Georges Masson	JOX-2HO
137	Lapointe, Margueritte (F) 5 ch. de Montreal Masson	JOX-2HO
138	Lapointe, Diane (F) 5 ch. de Montreal Masson	JOX-2HO
139	Lapointe, Roger (M) 7 ch. de Montreal Masson	JOX-2HO
140	Lapointe, Claudette (F) 7 ch. de Montreal Masson	JOX-2HO
141	Lapointe, Anne (F) 7 ch. de Montreal Masson	JOX-2HO
142	Lagace, Wilfrid (M) 65½ Notre-Dame Masson	JOX-2HO
143	Laflamme, Rebecca (F) 30 St-Louis Masson	JOX-2HO
144	Lavictoire, Normand (M) 8 St-Andre Masson	JOX-2HO
145	Lafreniere, Jean-Marc (M) 7 St-J-Baptiste Masson	JOX-2HO
146	Larose, Alice (F) 7 St-J-Baptiste Masson	JOX-2HO
147	Lacroix, Sylvie (F) 11 St-J-Baptiste Masson	JOX-2HO
148	Lavigne, Lois (F) 10 St-J-Baptiste Masson	JOX-2HO
149	Lavigne, Raymond (M) 10 St-J-Baptiste Masson	JOX-2HO
150	Lefebvre, Gaetanne (F) 12 St-J-Baptiste Masson	JOX-2HO
151	Lefebvre, Michel (M) 12 St-J-Baptiste Masson	JOX-2HO
152	Lefebvre, Rodolphe (M) 17 St-J-Baptiste Masson	JOX-2HO
153	Lefebvre, Pauline (F) 1 St-Amour Masson	JOX-2HO
154	Leger, Marquise (F) 19 St-J-Baptiste Masson	JOX-2HO
155	Lanthier, Marie-Anne (F) 19½ St-J-Baptiste Masson	JOX-2HO
156	Lanthier, Ginette (F) 21½ St-J-Baptiste Masson	JOX-2HO
157	Lafreniere, Roger (M) 2 St-Georges Masson	JOX-2HO
158	Lafreniere, Therese (F) 2 St-Georges Masson	JOX-2HO
159	Lafreniere, Jean-Guy (M) 2½ St-Georges Masson	JOX-2HO
160	Lafreniere, Pierrette (F) 2½ St-Georges Masson	JOX-2HO
161	Larente, Maria (F) 4 St-Amour Masson	JOX-2HO
162	Larente, Bertrand (M) 4 St-Amour Masson	JOX-2HO
163	Lafreniere, Pierre (M) 7 St-Amour Masson	JOX-2HO
164	Lacelle, Albert (M) 32 St-Louis Masson	JOX-2HO
165	Lacelle, Christine (F) 32 St-Louis Masson	JOX-2HO
166	Lacelle, Luc (M) 39½ ch. de Montreal Masson	JOX-2HO
167	Lacelle, Sylvie (F) 39½ ch. de Montreal Masson	JOX-2HO
168	Laflamme, Michel-Rene (M) 53 St-Louis Masson	JOX-2HO
169	Laflamme, Louise (F) 53 St-Louis Masson	JOX-2HO
170	Lemieux, Alain (M) 6 St-Louis Masson	JOX-2HO
171	Lemieux, Sylvie (F) 6 St-Louis Masson	JOX-2HO
172	Laflamme, Lucien (M) 29½ Notre-Dame Masson	JOX-2HO
173	Lapointe, Paul (M) 41 Notre-Dame Masson	JOX-2HO
174	Labrie, Laurent (M) 9 ch. de Montreal Masson	JOX-2HO
175	Limmer, Anne (F) 9 ch. de Montreal Masson	JOX-2HO
176	Lapointe, Denise (F) 31 ch. de Montreal Masson	JOX-2HO
177	Laprade, Lise (F) 35½ St-Louis Masson	JOX-2HO
178	Lafrance, Sylvain (M) 45 St-Louis app. 8 Masson	JOX-2HO
179	Lafleur, Robert (M) 2 St-J-Baptiste Masson	JOX-2HO
180	Lafleur, Nicole (F) 2 St-J-Baptiste Masson	JOX-2HO
181	McDonnell, Martin (M) 10 St-J-Baptiste Masson	JOX-2HO
182	Moncion, Laurier (M) 27 Notre-Dame Masson	JOX-2HO
183	Moncion, Cecile (F) 27 Notre-Dame Masson	JOX-2HO
184	Moncion, Monique (F) 27 Notre-Dame Masson	JOX-2HO
185	Moncion, Pierre (M) 27½ Notre-Dame Masson	JOX-2HO
186	Moncion, Aurize (F) 27½ Notre-Dame Masson	JOX-2HO
187	Morin, Guy (M) 43 St-Louis Masson	JOX-2HO
188	Morin, Lise (F) 43 St-Louis Masson	JOX-2HO
189	Mougeot, Remi (M) 49 St-Louis Masson	JOX-2HO

RURAL/RURALE

N° 17

page N° 3 of/de 4

polling division / section de vote

electoral district/circonscription: GATINEAU

certified / certifié — signature(s)-enumerator(s) / signature(s)-recenseur(s): Nina Moncion

URBAN/URBAINE

N°

page N° of/de

polling division / section de vote

F 303 **PRELIMINARY LIST OF ELECTORS**

ELECTIONS CANADA

LISTE PRÉLIMINAIRE DES ÉLECTEURS 163708

85M-7-79

This list of qualified electors for the polling division number as set out below was prepared for use at the pending federal election from information obtained at the enumeration and has been certified by the signature(s) below as to completeness and correctness so far as is possible.

La présente constitue la liste des électeurs de la section de vote dont le numéro apparaît plus bas préparée en vue de l'élection fédérale en cours d'après les renseignements recueillis lors du recensement. Le(s) recenseur(s) y a(ont) apposé sa(leur) signature, affirmant que cette liste est aussi complète et exacte que possible.

N°			N°		
190	Mougeot, Suzanne (F) 49 St-Louis Masson	JOX-2HO	221	Preseault, Maria (F) 41 Notre-Dame Masson	JOX-2HO
191	Mougeot, Marguerite (F) 49 St-Louis Masson	JOX-2HO	222	Periard, Audette (F) 37 Notre-Dame Masson	JOX-2HO
192	Molloy, Joanne (F) 8 St-Andre Masson	JOX-2HO	223	Quevillon, Luc (M) 45 St-Louis app. 5 Masson	JOX-2HO
193	Morin, Paul (M) 8 St-Georges Masson	JOX-2HO	224	Quaterman, Jeannette (F) 5 St-Louis Masson	JOX-2HO
194	Morin, Therese (F) 8 St-Georges Masson	JOX-2HO	225	Rochon, Jean-Marie (M) 69 Notre-Dame Masson	JOX-2HO
195	Morin, Lyne (F) 8½ St-Georges Masson	JOX-2HO	226	Rochon, Aline (F) 69 Notre-Dame Masson	JOX-2HO
196	Mougeot, Bernard (M) 25 St-J-Baptiste Masson	JOX-2HO	227	Rochon, Pierre (M) 69½ Notre-Dame Masson	JOX-2HO
197	Moncion, Roger (M) 28 St-Louis Masson	JOX-2HO	228	Rochon, Johanne (F) 69½ Notre-Dame Masson	JOX-2HO
198	Morin, Remi (M) 4 St-Louis Masson	JOX-2HO	229	Rochon, Jacques (M) 65 Notre-Dame Masson	JOX-2HO
199	Moreau, Francois (M) 8 St-Louis Masson	JOX-2HO	230	Rochon, Ginette (F) 65 Notre-Dame Masson	JOX-2HO
200	Mauzeroll, Juliette (F) 29 Notre-Dame Masson	JOX-2HO	231	Rochon, Daniel (M) 65 Notre-Dame Masson	JOX-2HO
201	Mauzeroll, Andre (M) 29 Notre-Dame Masson	JOX-2HO	232	Ruggles, Calvin (M) 37 ch. de Montreal Masson	JOX-2HO
202	Menard, Lucie (F) 39 Notre-Dame Masson	JOX-2HO	233	Ruggles, Marion (F) 37 ch. de Montreal Masson	JOX-2HO
203	Marengere, Yvonne (F) 31 St-Louis Masson	JOX-2HO	234	Riel, Benedict (M) 3 St-Andre Masson	JOX-2HO
204	Mousseau, Denis (M) 27 ch. de Montreal Masson	JOX-2HO	235	Riel, Gyslaine (F) 3 St-Andre Masson	JOX-2HO
205	Mousseau, Lucie (F) 27 ch. de Montreal Masson	JOX-2HO	236	Robitaille, Suzanne (F) 17 St-J-Baptiste Masson	JOX-2HO
206	Maisonneuve, Julie (F) 45 St-Louis Masson	JOX-2HO	237	St-Amour Lily (F) 11 ch. de Montreal Masson	JOX-2HO
207	Nantel, Jean-Marie (M) 19 ch. de Montreal Masson	JOX-2HO	238	Savard, Mario (M) 47 St-Louis Masson	JOX-2HO
208	Nantel, Berthe (F) 19 ch. de Montreal Masson	JOX-2HO	239	St-Jacques, Judith (F) 11 St-J-Baptiste app.4 Masson	JOX-2HO
209	Normand, Micheline (F) 45 St-Louis app. 2 Masson	JOX-2HO	240	Simpson, Sandford (M) 8 St-J-Baptiste Masson	JOX-2HO
210	Ouellette, Rose-Aimee (F) 31 Notre-Dame Masson	JOX-2HO	241	Simpson, Ruth (F) 8 St-J-Baptiste Masson	JOX-2HO
211	Poitras, Joseph (M) 11 St-J-Baptiste Masson	JOX-2HO	242	Steiner, Esther (F) 13½ St-J-Baptiste Masson	JOX-2HO
212	Poitras, Rachel (F) 11 St-J-Baptiste app.1 Masson	JOX-2HO	243	St-Amour, Gilberte (F) 6 St-Georges Masson	JOX-2HO
213	Pharand, Donald (M) 36 St-Louis Masson	JOX-2HO	244	St-Amour, Harry (M) 6 St-Amour Masson	JOX-2HO
214	Pharand, Violaine (F) 36 St-Louis Masson	JOX-2HO	245	Seguin, Philiza (M) 9 St-Louis Masson	JOX-2HO
215	Preseault, Roger (M) 7 St-Louis Masson	JOX-2HO	246	Simard, Guy (M) 31 St-Louis Masson	JOX-2HO
216	Preseault, Estelle (F) 7 St-Louis Masson	JOX-2HO	247	St-Jean, Aurea (F) 4 St-Andre Masson	JOX-2HO
217	Periard, Yvon (M) 45 Notre-Dame Masson	JOX-2HO	248	Thibeault, Mario (M) 4½ St-J-Baptiste Masson	JOX-2HO
218	Periard, Lucienne (F) 45 Notre-Dame Masson	JOX-2HO	249	Tremblay, Christiane (F) 11 St-J-Baptiste app. 5 Masson	JOX-2HO
219	Periard, Marc (M) 45 Notre-Dame Masson	JOX-2HO	250	Turgeon, Yvette (F) 1 St-Amour Masson	JOX-2HO
220	Perrier, Marc (M) 10 St-Louis Masson	JOX-2HO	251	Vezina, Danny (M) 17½ St-J-Baptiste Masson	JOX-2HO
			252	Vallee, Audette (F) 27 St-J-Baptiste Masson	JOX-2HO

RURAL/RURALE			electoral district/circonscription	URBAN/URBAINE	
N°	page		GATINEAU	N°	page
17	N° 4	of/de 4	certified / certifié(e) signature(s)-enumerator(s) / signature(s)-recenseur(s)		N° of/de
polling division / section de vote				polling division / section de vote	

163709

F 303 **PRELIMINARY LIST OF ELECTORS**

ELECTIONS CANADA

LISTE PRÉLIMINAIRE DES ÉLECTEURS

85M-7-79

This list of qualified electors for the polling division number as set out below was prepared for use at the pending federal election from information obtained at the enumeration and has been certified by the signature(s) below as to completeness and correctness so far as is possible.

La présente constitue la liste des électeurs de la section de vote dont le numéro apparaît plus bas préparée en vue de l'élection fédérale en cours d'après les renseignements recueillis lors du recensement. Le(s) recenseur(s) y a(ont) apposé sa(leur) signature, affirmant que cette liste est aussi complète et exacte que possible.

N°		N°	
1	Aubry, Raymond (M) 34 Ch. de Montréal O. Masson, PQ J0X 2H0	17	Boisvenu, Jules (M) 19½ Carniel Masson, PQ J0X 2H0
2	Aubry, Philipienne (F) 34 Ch. de Montréal O. Masson, PQ J0X 2H0	18	Boisvenu, Pierrette (F) 19½ Carniel Masson, PQ J0X 2H0
3	Aubry, Claire (F) 34 Ch. de Montréal O. Masson, PQ J0X 2H0	19	Boisvenu, Yves (M) 19½ Carniel Masson, PQ J0X 2H0
4	Allain, Bruce (M) 9 Ch. de Montréal O. Masson, PQ J0X 2H0	20	Beauseigle, Robert (M) 1 Gauthier Masson, PQ J0X 2H0
5	Allain, Denise (F) 9 Ch. de Montréal O. Masson, PQ J0X 2H0	21	Belter, Albert (M) 6 St-Antoine Masson, PQ J0X 2H0
6	Auger, Mark (M) 3 Ch. de Montréal O. Masson, PQ J0X 2H0	22	Belter, Alice (F) 6 St-Antoine Masson, PQ J0X 2H0
7	Auger, Francine (F) 3 Ch. de Montréal O. Masson, PQ J0X 2H0	23	Bouchard, Lucien (M) 9 Gauthier Masson, PQ J0X 2H0
8	Beaudoin, Marjolaine (F) 17 Ch. de Montréal app. 2 Masson, PQ J0X 2H0	24	Bouchard, Lucienne (F) 9 Gauthier Masson, PQ J0X 2H0
9	Bisson, Thérèse (F) 17 Ch. de Montréal app. 3 Masson, PQ J0X 2H0	25	Bouchard, Jean (M) 9 Gauthier Masson, PQ J0X 2H0
10	Barber, Huguette (F) 3 Notre-Dame Masson, PQ J0X 2H0	26	Bouchard, Gilles (M) 9 Gauthier Masson, PQ J0X 2H0
11	Barber, Ronald (M) 3 Notre-Dame Masson, PQ J0X 2H0	27	Bertrand, André (M) 6 Gauthier Masson, PQ J0X 2H0
12	Barber, Lizzie (F) 3 Notre-Dame Masson, PQ J0X 2H0	28	Bertrand, Manon (F) 6 Gauthier Masson, PQ J0X 2H0
13	Barber, Kathleen (F) 3 Notre-Dame Masson, PQ J0X 2H0	29	Bourassa, Alain (M) 21 Carniel Masson, PQ J0X 2H0
14	Bourassa, Jacques (M) 17½ St-Charles Masson, PQ J0X 2H0	30	Brunke, Arlene (F) 9 St-Charles Masson, PQ J0X 2H0
15	Bourassa, Johanne (F) 17½ St-Charles Masson, PQ J0X 2H0	31	Charron, Claude (M) 30 Ch.de Montréal O. Masson, PQ J0X 2H0
16	Bourbonnais, Dora (F) 3 St-Charles Masson, PQ J0X 2H0	32	Charron, Diane (F) 30 Ch. de Montréal O. Masson, PQ J0X 2H0

RURAL/RURALE	electoral district/circonscription	URBAN/URBAINE
N° 18 page N° 1 of/de 9	Gatineau	N° page N° of/de
polling division section de vote	certified certifié signature(s)-enumerator(s) / signature(s)-recenseur(s) Diane Laflamme	polling division section de vote

F 303 **PRELIMINARY LIST OF ELECTORS**

85M-7-79

ELECTIONS CANADA

LISTE PRÉLIMINAIRE DES ÉLECTEURS 163710

This list of qualified electors for the polling division number as set out below was prepared for use at the pending federal election from information obtained at the enumeration and has been certified by the signature(s) below as to completeness and correctness so far as is possible.

La présente constitue la liste des électeurs de la section de vote dont le numéro apparaît plus bas préparée en vue de l'élection fédérale en cours d'après les renseignements recueillis lors du recensement. Le(s) recenseur(s) y a(ont) apposé sa(leur) signature, affirmant que cette liste est aussi complète et exacte que possible.

N°		N°	
33	Charette, Serge (M) 23 Ch. de Montréal O. Masson, PQ J0X 2H0	49	Chartrand Raymond (M) 1 Vanier Masson, PQ J0X 2H0
34	Charron, Jocelyn (M) 14 Carniel Masson, PQ J0X 2H0	50	Chartrand Madeleine (F) 1 Vanier Masson, PQ J0X 2H0
35	Charron, Lise (F) 14 Carniel Masson, PQ J0X 2H0	51	Chartrand, Jacques (M) 6 Vanier Masson, PQ J0X 2H0
36	Cochrane, Gérald (M) 13 Carniel Masson, PQ J0X 2H0	52	Chartrand, Anne-Louise (F) 6 Vanier Masson, PQ J0X 2H0
37	Cameron, Daniel (M) 8 Carniel Masson, PQ J0X 2H0	53	Cécyre, Francine (F) 10 Vanier Masson, PQ J0X 2H0
38	Charette, Gilles (M) 5 Carniel Masson, PQ J0X 2H0	54	Cécyre, Jean-Pierre (M) 10 Vanier Masson, PQ J0X 2H0
39	Charette, Claudette (F) 5 Carniel Masson, PQ J0X 2H0	55	Cécyre, Amédée (M) 10 Vanier Masson, PQ J0X 2H0
40	Charette, Michel (M) 5 Carniel Masson, PQ J0X 2H0	56	Chauret, Ernest (M) 11 Vanier Masson, PQ J0X 2H0
41	Couillard Alcide (M) 2 Carniel Masson, PQ J0X 2H0	57	Chauret, Colette (F) 11 Vanier Masson, PQ J0X 2H0
42	Couillard, Eva (F) 2 Carniel Masson, PQ J0X 2H0	58	Charron, Aldège (M) 13 Vanier Masson, PQ J0X 2H0
43	Charette, Marcel (M) 2 Charette Masson, PQ J0X 2H0	59	Charron, Georgette (F) 13 Vanier Masson, PQ J0X 2H0
44	Charette, Jacqueline (F) 2 Charette Masson, PQ J0X 2H0	60	Charron, Denis (M) 13 Vanier Masson, PQ J0X 2H0
45	Charette, Sylvie (F) 2 Charette Masson, PQ J0X 2H0	61	Charron, Luc (M) 13 Vanier Masson, PQ J0X 2H0
46	Charette, Oliva (F) 9 Notre-Dame Masson, PQ J0X 2H0	62	Charron, Claude (M) 13 Vanier Masson, PQ J0X 2H0
47	Charette, Guy (M) 9 Notre-Dame Masson, PQ J0X 2H0	63	Charron, Manon (F) 13 Vanier Masson, PQ J0X 2H0
48	Charette, Suzanne (F) 9 Notre-Dame Masson, PQ J0X 2H0	64	Charlebois, Rolland (M) 15 Vanier Masson, PQ J0X 2H0

RURAL/RURALE	electoral district/circonscription	URBAN/URBAINE
N° 18 / page N° 2 of/de 9	Gatineau	N° / page N° / of/de
polling division section de vote	certified certifié — signature(s)-enumerator(s) / signature(s)-recenseur(s): Diane Kablamma	polling division section de vote

F 303 — 85M-7-79

PRELIMINARY LIST OF ELECTORS

ELECTIONS CANADA

163711

LISTE PRÉLIMINAIRE DES ÉLECTEURS

This list of qualified electors for the polling division number as set out below was prepared for use at the pending federal election from information obtained at the enumeration and has been certified by the signature(s) below as to completeness and correctness so far as is possible.

La présente constitue la liste des électeurs de la section de vote dont le numéro apparaît plus bas préparée en vue de l'élection fédérale en cours d'après les renseignements recueillis lors du recensement. Le(s) recenseur(s) y a(ont) apposé sa(leur) signature, affirmant que cette liste est aussi complète et exacte que possible.

N°			N°		
65	Charlebois, Pierrette (F) 15 Vanier Masson, PQ	J0X 2H0	81	Charron, Guy (M) 5 Lahaie Masson, PQ	J0X 2H0
66	Charlebois, Luc (M) 15 Vanier Masson, PQ	J0X 2H0	82	Charron, Alain (M) 5 Lahaie Masson, PQ	J0X 2H0
67	Carrière, Estelle (F) 17 St-Charles Masson, PQ	J0X 2H0	83	Charron, Ovila (M) 2 Laflamme Masson, PQ	J0X 2H0
68	Charette Jean-Paul (M) 15½ Notre-Dame Masson, PQ	J0X 2H0	84	Charron, Françoise (F) 2 Laflamme Masson, PQ	J0X 2H0
69	Charette, Huguette (F) 15½ Notre-Dame Masson, PQ	J0X 2H0	85	Charron, Christianne (F) 2 Laflamme Masson, PQ	J0X 2H0
70	Charette Rose-Line (F) 15½ Notre-Dame Masson, PQ	J0X 2H0	86	Clément, Lucien (M) 7 Lahaie Masson, PQ	J0X 2H0
71	Charette, Julie (F) 15½ Notre-Dame Masson, PQ	J0X 2H0	87	Clément, Hélène (F) 7 Lahaie Masson, PQ	J0X 2H0
72	Charlebois, Jacqueline (F) 11 St-Antoine Masson, PQ	J0X 2H0	88	Clément, Richard (M) 7 Lahaie Masson, PQ	J0X 2H0
73	Charlebois, Rhéal (M) 11 St-Antoine Masson, PQ	J0X 2H0	89	Dumouchel, Line (F) 33 Ch. de Montréal O. Masson, PQ	J0X 2H0
74	Chénier, Claude (M) 3 Gauthier Masson, PQ	J0X 2H0	90	Dumouchel, Richard (M) 33 Ch. de Montréal O. Masson, PQ	J0X 2H0
75	Chénier, Fernande (F) 3 Gauthier Masson, PQ	J0X 2H0	91	Delisle, Rolland (M) 21 Ch. de Montréal O. Masson, PQ	J0X 2H0
76	Charette, Manon (F) 7½ Gauthier Masson, PQ	J0X 2H0	92	Delisle, Rita (F) 21 Ch. de Montréal O. Masson, PQ	J0X 2H0
77	Carle, Christine (F) 14 Charette Masson, PQ	J0X 2H0	93	Delisle, Ginette (F) 21 Ch. de Montréal O. Masson, PQ	J0X 2H0
78	Charron, Pierre (M) 4 Lahaie Masson, PQ	J0X 2H0	94	Delisle, André (M) 21 Ch. de Montréal O. Masson, PQ	J0X 2H0
79	Charron, Lucien (M) 5 Lahaie Masson, PQ	J0X 2H0	95	Delisle, Line (F) 21 Ch. de Montréal O. Masson, PQ	J0X 2H0
80	Charron, Lili (F) 5 Lahaie Masson, PQ	J0X 2H0	96	Demers, Claire (F) 17 Ch. de Montréal O. app.2 Masson, PQ	J0X 2H0

RURAL/RURALE	electoral district/circonscription	URBAN/URBAINE
N° 18 — page N° 3 of/de 9	Gatineau	N° — page N° — of/de
polling division / section de vote	certified / certifié — signature(s)-enumerator(s) / signature(s)-recenseur(s): Diane Laflamme	polling division / section de vote

F 303 **PRELIMINARY LIST OF ELECTORS**

8 5M-7-79

ELECTIONS CANADA

163712

LISTE PRÉLIMINAIRE DES ÉLECTEURS

This list of qualified electors for the polling division number as set out below was prepared for use at the pending federal election from information obtained at the enumeration and has been certified by the signature(s) below as to completeness and correctness so far as is possible.

La présente constitue la liste des électeurs de la section de vote dont le numéro apparaît plus bas préparée en vue de l'élection fédérale en cours d'après les renseignements recueillis lors du recensement. Le(s) recenseur(s) y a(ont) apposé sa(leur) signature, affirmant que cette liste est aussi complète et exacte que possible.

N°		N°	
97	Dupuis, June (F) 23 Ch. de Montréal O. Masson, PQ J0X 2H0	113	Desnoyers, Léo (M) 12 St-Antoine Masson, PQ J0X 2H0
98	Dupuis, Laurie (F) 23 Ch. de Montréal O. Masson, PQ J0X 2H0	114	Desnoyers, Danielle (F) 12 St-Antoine Masson, PQ J0X 2H0
99	Dallaire, Fernand (M) 7 Carniel Masson, PQ J0X 2H0	115	Dumoulin, Alain (M) 3 St-Antoine Masson, PQ J0X 2H0
100	D'Aoust, Sylvie (F) 9 Charette Masson, PQ J0X 2H0	116	Delisle, Luc (M) 10 Lahaie Masson, PQ J0X 2H0
101	D'Aoust, Josey (F) 15 St-Charles Masson, PQ J0X 2H0	117	Demars, Lucille (F) 17 Gauthier Masson, PQ J0X 2H0
102	D'Aoust, Michel (M) 15 ST-Charles Masson, PQ J0X 2H0	118	Emond, Yolande (F) 32 Ch. de Montréal O. Masson, PQ J0X 2H0
103	D'Aoust, Jeanne (F) 11 St-Charles Masson, PQ J0X 2H0	119	Emond, Normand (M) 32 Ch. de Montréal O. Masson, PQ J0X 2H0
104	D'Aoust, Félix (M) 11 St-Charles Masson, PQ J0X 2H0	120	Farand, Serge (M) 11 Ch. de Montréal O. Masson, PQ J0X 2H0
105	Desjardins, Grace (F) 3 C.P.R. Masson, PQ J0X 2H0	121	Farand, Elisabeth (F) 11 Ch. de Montréal O. Masson, PQ J0X 2H0
106	Dumoulin, Lucie (F) 1 B St-Antoine Masson, PQ J0X 2H0	122	Guénette, Suzanne (F) 23 Ch. de Montréal O. Masson, PQ J0X 2H0
107	Dumoulin, Berthe (F) 3 St-Antoine Masson, PQ J0X 2H0	123	Guénette, Buylaine (F) 23 Ch. de Montréal O. Masson, PQ J0X 2H0
108	Dumoulin, Raymond (M) 3 St-Antoine Masson, PQ J0X 2H0	124	Guénette, Josée (F) 23 Ch. de Montréal O. Masson, PQ J0X 2H0
109	Desjardins, Lionel (M) 10 St-Antoine Masson, PQ J0X 2H0	125	Giordano, Francesco (M) 1 Ch. de Montréal O. Masson, PQ J0X 2H0
110	Desjardins, Alma (F) 10 St-Antoine Masson, PQ J0X 2H0	126	Giordano, Suzanne (F) 1 Ch. de Montréal O. Masson, PQ J0X 2H0
111	Desjardins, Line (F) 10 St-Antoine Masson, PQ J0X 2H0	127	Gauthier, Wilfrid (M) 7 Charette Masson, PQ J0X 2H0
112	Desjardins, Hélène (F) 10 St-Antoine Masson, PQ J0X 2H0	128	Gauthier, Lucille (F) 7 Charette Masson, PQ J0X 2H0

RURAL/RURALE

N° 18 | page N° 4 of/de 9

polling division / section de vote

electoral district/circonscription: Gatineau

certified / certifié

signature(s)-enumerator(s) / signature(s)-recenseur(s)

Diane Laflamme

URBAN/URBAINE

N° | page N° of/de

polling division / section de vote

F 303 **PRELIMINARY LIST OF ELECTORS**

8 5M-7-79

ELECTIONS CANADA

LISTE PRÉLIMINAIRE DES ÉLECTEURS

163713

This list of qualified electors for the polling division number as set out below was prepared for use at the pending federal election from information obtained at the enumeration and has been certified by the signature(s) below as to completeness and correctness so far as is possible.

La présente constitue la liste des électeurs de la section de vote dont le numéro apparaît plus bas préparée en vue de l'élection fédérale en cours d'après les renseignements recueillis lors du recensement. Le(s) recenseur(s) y a(ont) apposé sa(leur) signature, affirmant que cette liste est aussi complète et exacte que possible.

N°		N°	
129	Gosselin, Claude (M) 5 St-Charles Masson, PQ J0X 2H0	145	Hart, Victoire (F) 5 Charette Masson, PQ J0X 2H0
130	Gosselin, Lucien (M) 11 Gauthier Masson, PQ J0X 2H0	146	Haggarty, Deborah (F) 17 Carniel Masson, PQ J0X 2H0
131	Gosselin, Thérèse (F) 11 Gauthier Masson, PQ J0X 2H0	147	Hutchings, Lee (M) 15½ St-Charles Masson, PQ J0X 2H0
132	Gosselin, Johanne (F) 11 Gauthier Masson, PQ J0X 2H0	148	Hutchings, Charlene (F) 15½ St-Charles Masson, PQ J0X 2H0
133	Godreau, Richard (M) 1 Carniel Masson, PQ J0X 2H0	149	Hart, Jean-Pierre (M) 1 B St-Antoine Masson, PQ J0X 2H0
134	Godreau, Hélène (F) 1 Carniel Masson, PQ J0X 2H0	150	Ivall, Cecil (M) 9 St-Antoine Masson, PQ J0X 2H0
135	Gervais, Serge (M) 4 Vanier Masson, PQ J0X 2H0	151	Ivall, Rhoda (F) 9 St-Antoine Masson, PQ J0X 2H0
136	Gervais, Colette (F) 4 Vanier Masson, PQ J0X 2H0	152	Ippersiel, Gilles (M) 13 St-Antoine Masson, PQ J0X 2H0
137	Groulx, Lucie (F) 23 Ch. de Montréal Masson, PQ J0X 2H0	153	Joanisse, Liliane (F) 7 Charette Masson, PQ J0X 2H0
138	Hayes, Roch (M) 38 Ch. de Montréal O. Masson, PQ J0X 2H0	154	Kimball, Edward (M) 12 Carniel Masson, PQ J0X 2H0
139	Hayes, Gertrude (F) 38 Ch. de Montréal O. Masson, PQ J0X 2H0	155	Kimball, Elida (F) 12 Carniel Masson, PQ J0X 2H0
140	Hayes, Alphonsine (F) 11 Notre-Dame Masson, PQ J0X 2H0	156	Kimball, Brian (M) 12 Carniel Masson, PQ J0X 2H0
141	Hayes, Rita (F) 11 Notre-Dame Masson, PQ J0X 2H0	157	Kelly, Lucille (F) 13 Notre-Dame Masson, PQ J0X 2H0
142	Hayes, Louise (F) 11 Notre-Dame Masson, PQ J0X 2H0	158	Laframboise, Léo (M) 31 Ch. de Montréal O. Masson, PQ J0X 2H0
143	Hayes, Gérard (M) 11 Notre-Dame Masson, PQ J0X 2H0	159	Laframboise, Aline (F) 31 Ch.de Montréal O. Masson, PQ J0X 2H0
144	Hart, Aurèle (M) 5 Charette Masson, PQ J0X 2H0	160	Laframboise, Luc (M) 31 Ch. de Montréal Masson, PQ J0X 2H0

RURAL/RURALE		electoral district/circonscription	URBAN/URBAINE	
N°	page	Gatineau	N°	page
18	N° 5 of/de 9	certified / certifié signature(s)-enumerator(s) / signature(s)-recenseur(s)		N° of/de
polling division / section de vote		Diane Kyllemme	polling division / section de vote	

F 303 **PRELIMINARY LIST OF ELECTORS**

ELECTIONS CANADA

LISTE PRÉLIMINAIRE DES ÉLECTEURS

163714

8.5M-7-79

This list of qualified electors for the polling division number as set out below was prepared for use at the pending federal election from information obtained at the enumeration and has been certified by the signature(s) below as to completeness and correctness so far as is possible.

La présente constitue la liste des électeurs de la section de vote dont le numéro apparaît plus bas préparée en vue de l'élection fédérale en cours d'après les renseignements recueillis lors du recensement. Le(s) recenseur(s) y a(ont) apposé sa(leur) signature, affirmant que cette liste est aussi complète et exacte que possible.

N°		N°	
161	Laframboise, Jeanne (F) 31 Ch. de Montréal O. Masson, PQ J0X 2H0	177	Lépine, Gilles (M) 4 Charette Masson, PQ J0X 2H0
162	Laflamme, Fernand (M) 24 Ch. de Montréal O. Masson, PQ J0X 2H0	178	Lépine, Francine (F) 4 Charette Masson, PQ J0X 2H0
163	Laflamme, Yolande (F) 24 Ch. de Montréal O. Masson, PQ J0X 2H0	179	Lepage, Léo-Paul (M) 2 Vanier Masson, PQ J0X 2H0
164	Larochelle, Gérard (M) 25 Ch. de Montréal O. Masson, PQ J0X 2H0	180	Lepage, Fernande (F) 2 Vanier Masson, PQ J0X 2H0
165	Larochelle, Francine (F) 25 Ch. de Montréal O. Masson, PQ J0X 2H0	181	Lalonde, Pierre (M) 5 Vanier Masson, PQ J0X 2H0
166	Larochelle, Renée (F) 25 Ch. de Montréal O. Masson, PQ J0X 2H0	182	Lalonde, Hélène (F) 5 Vanier Masson, PQ J0X 2H0
167	Laurendeau, Nancy (F) 30 Ch. de Montréal Masson, PQ J0X 2H0	183	Lacelle, Armand (M) 8 Vanier Masson, PQ J0X 2H0
168	Loyer, Jean (M) 17 Ch. de Montréal O. app.1 Masson, PQ J0X 2H0	184	Lacelle, Huguette (F) 8 Vanier Masson, PQ J0X 2H0
169	Loyer, Marie (F) 17 Ch. de Montréal O. app.1 Masson, PQ J0X 2H0	185	Lacelle, Louise (F) 8 Vanier Masson, PQ J0X 2H0
170	Lemay, Serge (M) 23 Ch. de Montréal O. Masson, PQ J0X 2H0	186	Laflamme, Armand (M) 12 Vanier Masson, PQ J0X 2H0
171	Lemay, Nicole (F) 23 Ch. de Montréal O. Masson, PQ J0X 2H0	187	Laflamme, Claire (F) 12 Vanier Masson, PQ J0X 2H0
172	Legault, André (M) 13 Ch. de Montréal O. Masson, PQ J0X 2H0	188	Levac, Gaëtan (M) 3 C.P.R. Masson, PQ J0X 2H0
173	Legault, Susan (F) 13 Ch. de Montréal O. Masson, PQ J0X 2H0	189	Leduc, Denise (F) 10 Carniel Masson, PQ J0X 2H0
174	Larocque, Rémi (M) 5½ Charette Masson, PQ J0X 2H0	190	Lahaie, Maurice (M) 17 Notre-Dame Masson, PQ J0X 2H0
175	Larocque, Francine (F) 5½ Charette Masson, PQ J0X 2H0	191	Lahaie, Georgette (F) 17 Notre-Dame Masson, PQ J0X 2H0
176	Lemery, Jacques (M) 9 Charette Masson, PQ J0X 2H0	192	Lahaie, Pierre (M) 17 Notre-Dame Masson, PQ J0X 2H0

RURAL/RURALE		electoral district/circonscription	URBAN/URBAINE	
N° 18	page N° 6 of/de 9	Gatineau	N°	page N° of/de
polling division section de vote		certified certifié signature(s)-enumerator(s) / signature(s)-recenseur(s) Diane Laflamme	polling division section de vote	

F 303 **PRELIMINARY LIST OF ELECTORS**

ELECTIONS CANADA

LISTE PRÉLIMINAIRE DES ÉLECTEURS

163715

8 5M-7-79

This list of qualified electors for the polling division number as set out below was prepared for use at the pending federal election from information obtained at the enumeration and has been certified by the signature(s) below as to completeness and correctness so far as is possible.

La présente constitue la liste des électeurs de la section de vote dont le numéro apparaît plus bas préparée en vue de l'élection fédérale en cours d'après les renseignements recueillis lors du recensement. Le(s) recenseur(s) y a(ont) apposé sa(leur) signature, affirmant que cette liste est aussi complète et exacte que possible.

N°			N°		
193	Lalonde, Lucie (F) 5 St-Antoine Masson, PQ	J0X 2H0	209	Lahaie, Mario (M) 3 Lahaie Masson, PQ	J0X 2H0
194	Lalonde, Michel (M) 5 St-Antoine Masson, PQ	J0X 2H0	210	Lahaie, Marc (M) 8 Lahaie Masson, PQ	J0X 2H0
195	Leduc, Martine (F) 7 St-Antoine Masson, PQ	J0X 2H0	211	Lahaie, Luc (M) 8 Lahaie Masson, PQ	J0X 2H0
196	Lorrain, Guy (M) 15 St-Antoine Masson, PQ	J0X 2H0	212	Lahaie, Georgette (F) 8 Lahaie Masson, PQ	J0X 2H0
197	Lorrain, Rollande (F) 15 St-Antoine Masson, PQ	J0X 2H0	213	Lavigne, Malvina (F) 8 Laflamme Masson, PQ	J0X 2H0
198	Laplante, André (M) 15 Gauthier Masson, PQ	J0X 2H0	214	Larocque, Linda (F) 21 Carniel Masson, PQ	J0X 2H0
199	Laplante, Clara (F) 15 Gauthier Masson, PQ	J0X 2H0	215	Lagrois, Sylvie (F) 10 Lahaie Masson, PQ	J0X 2H0
200	Leduc, Mireille (F) 5 Gauthier Masson, PQ	J0X 2H0	216	Mailley, Eric (M) 30 Ch. de Montréal O. Masson, PQ	J0X 2H0
201	Leduc, Gilles (M) 5 Gauthier Masson, PQ	J0X 2H0	217	Milani, Ricardo (M) 15 Carniel Masson, PQ	J0X 2H0
202	Laurin, Marcel (M) 4 Gauthier Masson, PQ	J0X 2H0	218	Moncion, Marc (M) 12 Charette Masson, PQ	J0X 2H0
203	Laurin, Gilberte (F) 4 Gauthier Masson, PQ	J0X 2H0	219	Matte, Betty (F) 2 St-Antoine Masson, PQ	J0X 2H0
204	Lepage, Danielle (F) 8 Carniel Masson, PQ	J0X 2H0	220	Moncion, François (M) 2 Gauthier Masson, PQ	J0X 2H0
205	Lamarche Michel (M) C.P. 639 Route 309 Masson, PQ	J0X 2H0	221	Moncion, Louise (F) 2 Gauthier Masson, PQ	J0X 2H0
206	Lamarche, Lola (F) C.P. 639 Route 309 Masson, PQ	J0X 2H0	222	Montreuil, Luc (M) 9 Lahaie Masson, PQ	J0X 2H0
207	Lahaie, Jean (M) 3 Lahaie Masson, PQ	J0X 2H0	223	Montreuil, Claudette (F) 9 Lahaie Masson, PQ	J0X 2H0
208	Lahaie, Micheline (F) 3 Lahaie Masson, PQ	J0X 2H0	224	Montreuil, Benoit (M) 9 Lahaie Masson, PQ	J0X 2H0

RURAL/RURALE			electoral district/circonscription	URBAN/URBAINE	
N°	page		Gatineau	N°	page
18	N° 7	of/de 9	certified / certifié — signature(s)-enumerator(s) / signature(s)-recenseur(s)		N° of/de
polling division / section de vote			Diane Laflamme	polling division / section de vote	

F 303

8 SM-7-79

PRELIMINARY LIST OF ELECTORS

ELECTIONS CANADA

LISTE PRÉLIMINAIRE DES ÉLECTEURS

163716

This list of qualified electors for the polling division number as set out below was prepared for use at the pending federal election from information obtained at the enumeration and has been certified by the signature(s) below as to completeness and correctness so far as is possible.

La présente constitue la liste des électeurs de la section de vote dont le numéro apparaît plus bas préparée en vue de l'élection fédérale en cours d'après les renseignements recueillis lors du recensement. Le(s) recenseur(s) y a(ont) apposé sa(leur) signature, affirmant que cette liste est aussi complète et exacte que possible.

N°		N°	
225	Morin, Antoine (M) 4 Laflamme Masson, PQ J0X 2H0	241	Poirier, Robert (M) 22 C.P.R. Masson, PQ J0X 2H0
226	Morin, Réjeanne (F) 4 Laflamme Masson, PQ J0X 2H0	242	Préseault, Gérard (M) 17 St-Charles Masson, PQ J0X 2H0
227	Morin, Charles (M) 4 Laflamme Masson, PQ J0X 2H0	243	Pharand, Imelda (F) 1 A St-Antoine Masson, PQ J0X 2H0
228	Morin, Francine (F) 4 Laflamme Masson, PQ J0X 2H0	244	Pharand, Florentin (M) 1 A St-Antoine Masson, PQ J0X 2H0
229	Osborne, Terry (M) 5 Ch. de Montréal O. Masson, PQ J0X 2H0	245	Pharand, Paul(M) 1 A St-Antoine Masson, PQ J0X 2H0
230	Osborne, Cheryl (F) 5 Ch. de Montréal O. Masson, PQ J0X 2H0	246	Pagé, Lucien (M) 13 Gauthier Masson, PQ J0X 2H0
231	Plouffe, Jocelyne (F) 37 Ch. de Montréal O. Masson, PQ J0X 2H0	247	Pagé, Claire (F) 13 Gauthier Masson, PQ J0X 2H0
232	Plouffe, Jacques (M) 37 Ch. de Montréal O. Masson, PQ J0X 2H0	248	Préseault, Alphonse (M) 7 Gauthier Masson, PQ J0X 2H0
233	Plouffe, Michel (M) 37 Ch. de Montréal O. Masson, PQ J0X 2H0	249	Préseault, Rita (F) 7 Gauthier Masson, PQ J0X 2H0
234	Pharand, Lévina (F) 9 Carniel Masson, PQ J0X 2H0	250	Préseault, Lucie (F) 7 Gauthier Masson, PQ J0X 2H0
235	Parenteau, Clément (M) 8 Charette Masson, PQ J0X 2H0	251	Préseault, Claire (F) 7 Gauthier Masson, PQ J0X 2H0
236	Parenteau, Simone (F) 8 Charette Masson, PQ J0X 2H0	252	Portenier, Anne (F) 3 Ch. de Montréal O. Masson, PQ J0X 2H0
237	Patry, Diane (F) 12 Charette Masson, PQ J0X 2H0	253	Prud'homme, Lise (F) 17½ Carniel Masson, PQ J0X 2H0
238	Parenteau, Luc (M) 14 Vanier Masson, PQ J0X 2H0	254	Pilotte, Georgette (F) 1 Lahaie Masson, PQ J0X 2H0
239	Parenteau, Jocelyne (F) 14 Vanier Masson, PQ J0X 2H0	255	Pilotte, André (M) 1 Lahaie Masson, PQ J0X 2H0
240	Payer, Lisette (F) 22 C.P.R. Masson, PQ J0X 2H0	256	Pilotte, Suzanne (F) 1 Lahaie Masson, PQ J0X 2H0

RURAL/RURALE		electoral district/circonscription	URBAN/URBAINE	
N°	page	Gatineau	N°	page
18	N° 8 of/de 9	certified / certifié		N° of/de
polling division / section de vote		signature(s)-enumerator(s) / signature(s)-recenseur(s)	polling division / section de vote	
		Diane Lafleur		

F 303 — 8.5M-7-79

PRELIMINARY LIST OF ELECTORS

ELECTIONS CANADA

LISTE PRÉLIMINAIRE DES ÉLECTEURS

163717

This list of qualified electors for the polling division number as set out below was prepared for use at the pending federal election from information obtained at the enumeration and has been certified by the signature(s) below as to completeness and correctness so far as is possible.

La présente constitue la liste des électeurs de la section de vote dont le numéro apparaît plus bas préparée en vue de l'élection fédérale en cours d'après les renseignements recueillis lors du recensement. Le(s) recenseur(s) y a(ont) apposé sa(leur) signature, affirmant que cette liste est aussi complète et exacte que possible.

N°		
257	Quaterman, Léo (M) 35 Ch. de Montréal O. Masson, PQ	J0X 2H0
258	Quaterman, Laurette (F) 35 Ch. de Montréal O. Masson, PQ	J0X 2H0
259	Quevillon, Claude (M) 23 Notre-Dame Masson, PQ	J0X 2H0
260	Quevillon, Jeanette (F) 23 Notre-Dame Masson, PQ	J0X 2H0
261	Quevillon, Jean (M) 23 Notre-Dame Masson, PQ	J0X 2H0
262	Richard, René (M) 4 Carniel Masson, PQ	J0X 2H0
263	Richard, Georgette (F) 4 Carniel Masson, PQ	J0X 2H0
264	Racicot, Georges (M) 9 Vanier Masson, PQ	J0X 2H0
265	Racicot, Marie-Berthe (F) 9 Vanier Masson, PQ	J0X 2H0
266	Ross, Jacques (M) 7 Vanier Masson, PQ	J0X 2H0
267	Ross, Andréa (F) 7 Vanier Masson, PQ	J0X 2H0
268	Ross, Diane (F) 7 Vanier Masson, PQ	J0X 2H0
269	Robinson, Denis (M) 10 Carniel Masson, PQ	J0X 2H0
270	Roussy, Brigitte (F) 8 Lahaie Masson, PQ	J0X 2H0
271	St-Onge, Lévis (M) 1 Charette Masson, PQ	J0X 2H0
272	St-Onge, Agathe (F) 1 Charette Masson, PQ	J0X 2H0
273	St-Onge, Johanne (F) 1 Charette Masson, PQ	J0X 2H0
274	St-Onge, Jasmine (F) 1 Charette Masson, PQ	J0X 2H0
275	St-Onge, Amédée (M) 1 Notre- Dame Masson, PQ	J0X 2H0
276	Smith, Terry (M) 14 Charette Masson, PQ	J0X 2H0
277	Thériault, Huguette (F) 5 Kendall Masson, PQ	J0X 2H0
278	Thériault, Gérard (M) 5 Kendall Masson, PQ	J0X 2H0
279	Thériault, Richard (M) 5 Kendall Masson, PQ	J0X 2H0
280	Thellend, Laurette (F) 22 Ch. de Montréal O. Masson, PQ	J0X 2H0
281	Trottier, Joseph (M) 15 Notre-Dame Masson, PQ	J0X 2H0
282	Villeneuve, Conrad (M) 3 St-Charles Masson, PQ	J0X 2H0
283	Vézeau, Mario (M) 17½ Carniel Masson, PQ	J0X 2H0

RURAL/RURALE			electoral district/circonscription	URBAN/URBAINE		
N°	page		Gatineau	N°	page	
18	N° 9	of/de 9			N°	of/de
polling division section de vote			certified / certifié — signature(s)-enumerator(s) / signature(s)-recenseur(s): Diane Robinson	polling division section de vote		

F 303 **PRELIMINARY LIST OF ELECTORS**

8 5M-7-79

ELECTIONS CANADA

LISTE PRÉLIMINAIRE DES ÉLECTEURS

163718

This list of qualified electors for the polling division number as set out below was prepared for use at the pending federal election from information obtained at the enumeration and has been certified by the signature(s) below as to completeness and correctness so far as is possible.

La présente constitue la liste des électeurs de la section de vote dont le numéro apparaît plus bas préparée en vue de l'élection fédérale en cours d'après les renseignements recueillis lors du recensement. Le(s) recenseur(s) y a(ont) apposé sa(leur) signature, affirmant que cette liste est aussi complète et exacte que possible.

N°		N°	
1	Allaire-Chenier Liette (F) 174 Geroges B'ham J8L 2C5	32	Boucher Marquise (F) 8 Georges Masson J0X 2H0
2	Aubé Lucille (F) 129 Georges B'ham J81 2C5	33	Boucher Charles (M) 8 Georges Masson J0X 2H0
3	Aubé Léo (M) 129 Geroges B'ham J8L 2C6	34	Boucher Gaston (M) 8 Georges Masson J0x 2Ho
4	Anderson Denise (F) 130 Geroges B'ham J81 2C5	35	Boucher Chantal (F) 8 Georges Masson J0X 2H0
5	Anderson Raymond (M) 130 Geroges B'ham J81 2C5	36	Bélanger Patricia (F) 7 Georges Masson J0X 2H0
6	Anderson Michel (M) 130 Georges B'ham J8L 2C5	37	Bourassa Daniel (M) 134B Georges B'ham J8L 2C5
7	Allaire Denis (M) 132B Georges B'ham J8L 2C5	38	Bastien Richard (M) 162 Georges B'ham J8L 2C5
8	Allaire Colombe (F) 115B Geroges Masson J0X 2H0	39	Bastien Yvon (M) 162 Georges B'ham J8L 2C5
9	Bigelow Dorothy (F) 172 Geroges apt.6 B'ham J8L 2C5	40	Bastien Jacqueline (F) 162 Goerges B'ham J8L 2C5
10	Bouchard Silvia (F) 163 Georges B'ham J81 2C6	41	Bondu André (M) 107 Georges Masson J0X 2H0
11	Bouchard Gilles U. (M) 163 Geroges B'ham J81 2C6	42	Chenier Yves (M) 174 Georges B'ham J8L 2C5
12	Berndt Arthur (M) 152 Geroges B'ham J81 2C5	43	Cloutier Luc (M) 149 Georges B'ham J81 2C6
13	Berndt Vaila (F) 152 Georges B'ham J81 2C5	44	Cossette Ludovic (M) 147 Georges B'ham J8L 2C6
14	Blais Lorraine (F) 146 Geroges B'ham J81 2C5	45	Cossette Ruby (F) 147 Georges B'ham J8L 2C6
15	Boisvert Raymond (M) 135 Georges B'ham J81 2C6	46	Chenier Jean-Guy (M) 136 Georges B'ham J81 2C5
16	Boisvert Gisèle (F) 135 Georges B'ham J81 2C6	47	Chenier Gisèle (F) 136 Georges B'ham J8L 2C5
17	Boileau Pierre (M) 116 Georges Masson J0X 2H0	48	Chenier Claude (M) 136 Georges B'ham J8L 2C5
18	Boileau Johanne (F) 116 Georges Masson J0X 2H0	49	Chartrand Jean Charle (M) 142 Georges B'ham J8L 2C5
19	Bisson Jean-Paul (M) 122 Georges B'ham J8L 2C5	50	Chartrand Geraldine (F) 142 Georges B'ham J8L 2C5
20	Bisson Ginette (F) 122 Georges B'ham J8L 2C5	51	Clément Jean-Pierre (M) 137 Georges B'ham J81 2C6
21	Barbary Jacques (M) 117 Georges Masson J0X 2H0	52	Clement Mariette (F) 137 Georges B'ham J8L 2C6
22	Barbary Huguette (F) 117 Georges Masson J0X 2H0	53	Chauret Carole (F) 133 Georges B'ham J8L 2C6
23	Bisson Rachel (F) 109 1/2 Georges Masson J0X 2H0	54	Chauret Gilles (M) 133 Georges B'ham J81 2C6
24	Brind'Amours Paul (M) 91 Georges Masson J0X 2H0	55	Charette Marie (F) 132A Georges B'ham J8L 2C5
25	Brind'Amours Lise (F) 91 Georges Masson J0x 2H0	56	Charlebois Denis (M) 115B Georges Masson J0X 2H0
26	Brind'Amours Marquis (M) 91 Georges Masson J0X 2H0	57	Clément Gilles (M) 99 Georges Masson J0X 2H0
27	Bourassa Nancy (F) 94 Georges apt.2 Masson J0X 2Ho	58	Clément Judy (F) 99 Georges Masson J0X 2H0
28	Bouchard Germain (M) 96B Georges Masson J0x 2H0	59	Clément Alain (M) 99 Georges Masson J0X 2H0
29	Bouchard Evance (M) 96A Georges Masson J0X 2Ho	60	Cyr Ginette (F) 96B Georges Masson J0X 2H0
30	Bouchard Rachel (F) 96A Georges Masson J0X 2H0	61	Clément Bernadette (F) 98 Georges Masson J0X 2H0
31	Boucher Roland (M) 8 Georges Masson J0X 2H0	62	Clément Louis (M) 98 Georges Masson J0X 2H0

RURAL/RURALE

N° 19 | page N° 1 of/de 5

polling division / section de vote

electoral district/circonscription: GATINEAU

certified / certifié — signature(s)-enumerator(s) / signature(s)-recenseur(s)

URBAN/URBAINE

N° | page N° of/de

polling division / section de vote

163719

F 303 **PRELIMINARY LIST OF ELECTORS**

ELECTIONS CANADA

LISTE PRÉLIMINAIRE DES ÉLECTEURS

85M-7-79

This list of qualified electors for the polling division number as set out below was prepared for use at the pending federal election from information obtained at the enumeration and has been certified by the signature(s) below as to completeness and correctness so far as is possible.

La présente constitue la liste des électeurs de la section de vote dont le numéro apparaît plus bas préparée en vue de l'élection fédérale en cours d'après les renseignements recueillis lors du recensement. Le(s) recenseur(s) y a(ont) apposé sa(leur) signature, affirmant que cette liste est aussi complète et exacte que possible.

N°			N°		
63	Casey Leonard (M) 59 Goerges Masson	J0x 2H0	94	Dalton Michael (M) 120 Georges B'ham	J8L 2C5
64	Casey Cecile (F) 59 Georges Masson	J0X 2Ho	95	Frederick Garry (M) 140A Georges B'ham	J8L 2C5
65	Casey Guylaine (F) 59 Georges Masson	J0X 2H0	96	Frederick Colette (F) 140A Geroges B'ham	J81 2C5
66	Charlebois René (M) 6 Georges Masson	J0X 2H0	97	Gratton Grégoire (M) 179 Georges B'ham	J8L 2C6
67	Charlebois Jean-Pierre (M) 6 Georges Masson	J0X 2H0	98	Gratton Gisèle (F) 179 Georges B'ham	J8L 2C6
68	Charlebois Palmire (F) 5 Georges Masson	J0X 2H0	99	Gratton Line (F) 179 Georges B'ham	J8L 2C6
69	Charlebois Paul Emile (M) 5 Georges Masson	J0X 2H0	100	Guitard Normand (M) 115 Georges Masson	J0X 2H0
70	Charlebois Line (F) 5 Georges Masson	J0X 2H0	101	Gauthier Michel (m) 64 Georges Masson	J0X 2H0
71	Charlebois Claire (F) 5 Georges Masson	J0X 2H0	102	Guindon Roger (M) 11 Georges Masson	J0X 2H0
72	Chartrand Roland (M) 7 Georges Masson	J0X 2H0	103	Guindon Nicole (F) 11 Georges Masson	J0X 2H0
73	Chartrand Lucille (F) 7 Georges Masson	J0X 2H0	104	Gravel Diane (F) 9 Georges Masson	J0X 2H0
74	Chauret Pierre (M) 167 Georges B'ham	J8L 2C6	105	Gravel Sylvie (F) 134B Georges B'ham	J8L 2C5
75	Chauret Diane (F) 167 Georges B'ham	J81 2C6	106	Groulx Carol (M) 139 Georges B'ham	J8L 2C6
76	Castonguay Micheline (F) 185 Georges B'ham	J8L 2C6	107	Gravel Denis (M) 171 Georges B'ham	J8L 2C6
77	Cameron Marie (F) 2 Frontenac B'ham	J8L 2X1	108	Gravel Réjeanne (F) 171 Georges B'ham	J8L 2C6
78	Cadieux Guylaine (F) 172 Georges B'ham	J8L 2C5	109	Gravel Michel (M) 171 Georges B'ham	J8L 2C6
79	Chenier Denis (M) 172 Georges B'ham	J8L 2C5	110	Gravel Adrienne (F) 171 Georges B'ham	J8L 2C6
80	Chenier Yolaine (F) 172 Georges B'ham	J81 2C5	111	Gravel Jeannette (F) Georges B'ham	J8L 2C6
81	Charlebois Anne (F) 5 Georges Masson	J0X 2H0	112	Gratton Simone (F) 2 Frontenac B'ham	J8L 2X1
82	Demers Roger (M) 138 Georges B'ham	J8L 2C5	113	Gratton Paul (M) 2 Frontenac B'ham	J8L 2X1
83	Demers Colette (F) 138 Georges B'ham	J8L 2C5	114	Gignac Alexendrine (F) 2 Frontenac B'ham	J8L 2X1
84	Delcourt Raymond (M) 124 Georges B'ham	J8L 2C5	115	Gareau Lucia (F) 2 Frontenac B'ham	J8L 2X1
85	Delcourt Gertrude (F) 124 Georges B'ham	J8L 2C5	116	Hart Martin (M) 144 Georges B'ham	J8L 2C5
86	Delcourt Thimothy (M) 124 Georges B'ham	J8L 2C5	117	Hart Dolores (F) 144 Georges B'ham	J8L 2C5
87	Delcourt Bruce (M) 124 Georges B'ham	J8L 2C5	118	Hamel François (M) 103 Georges Masson	J0X 2H0
88	Desjardins Claude (M) 89 Georges Masson	J0X 2H0	119	Hamel Ghislaine (F) 103 Georges Masson	J0X 2H0
89	Desjardins Denise (f) 89 Georges Masson	J0X 2H0	120	Laframboise Roger (M) 183 Georges B'ham	J8L 2C6
90	Delisle Rejean (M) 86 Georges Masson	J0X 2H0	121	Laframboise Marie-Rose (F) 183 Georges B'ham	J81 2C6
91	Delisle Lucie (F) 86 Georges Masson	J0X 2H0	122	Laframboise Diane (F) 183 Georges B'ham	J8L 2C6
92	D'Aoust Monique (F) 35 Georges Masson	J0X 2H0	123	Lalonde-Laframboise Liliane (F) 172 Georges apt.3 B'ham	J8L 2C6
93	Dalton Isabelle (F) 120 Georges B'ham	J8L 2C5	124	Laframboise André (M) 172 Georges apt.3 B'ham	J8L 2C6

RURAL/RURALE

N° 19 | page N° 2 of/de 5

polling division / section de vote

electoral district/circonscription: GATINEAU

certified / certifié: LUCIE BELTER

signature(s)-enumerator(s) / signature(s)-recenseur(s): Lucie Belter

URBAN/URBAINE

N° | page N° | of/de

polling division / section de vote

F 303 **PRELIMINARY LIST OF ELECTORS**

8 5M-7-79

ELECTIONS CANADA

163720

LISTE PRÉLIMINAIRE DES ÉLECTEURS

This list of qualified electors for the polling division number as set out below was prepared for use at the pending federal election from information obtained at the enumeration and has been certified by the signature(s) below as to completeness and correctness so far as is possible.

La présente constitue la liste des électeurs de la section de vote dont le numéro apparaît plus bas préparée en vue de l'élection fédérale en cours d'après les renseignements recueillis lors du recensement. Le(s) recenseur(s) y a(ont) apposé sa(leur) signature, affirmant que cette liste est aussi complète et exacte que possible.

N°		
125	Lefebvre Sandra (F)	
	172 Georges apt.6 B'ham	J8L 2C5
126	Lefebvre Gaston (M)	
	172 Georges apt.6 B'ham	J8L 2C5
127	Larocque Gaetan (M)	
	168 Georges B'ham	J8L 2C5
128	Larocque Louise (F)	
	168 Georges B'ham	J8L 2C5
129	Lemieux Yves (M)	
	169 Georges B'ham	J8L 2C6
130	Laframboise Michel (M)	
	153 Georges B'ham	J8L 2C6
131	Laframboise Diane (F)	
	153 Georges B'ham	J81 2C6
132	Larose-Cloutier Suzanne (F)	
	149 Georges B'ham	J8L 2C6
133	Laframboise Richard (M)	
	145 Georges B'ham	J8L 2C6
134	Lamoureux Richard (M)	
	141 Georges B'ham	J8L 2C6
135	Lamoureux Monique (F)	
	141 Georges B'ham	J8L 2C6
136	Laberge Marie-Marthe (F)	
	143 Georges B'ham	J8L 2C6
137	Larose Alfred (M)	
	114 Georges Masson	J0X 2H0
138	Larose Desneige (F)	
	114 Georges Masson	J0X 2H0
139	Larose Luc (M)	
	114 Georges Masson	J0X 2H0
140	Larose Daniel (M)	
	114 Georges Masson	J0X 2H0
141	Larose Sylvie (F)	
	114 Georges Masson	J0X 2H0
142	Larose Marc (M)	
	109 Georges Masson	J0X 2H0
143	Larose Yolande (f)	
	109 Georges Masson	J0X 2H0
144	Larose Serge (M)	
	126 Georges B'ham	J8L 2C5
145	Larose Denise (F)	
	126 Georges B'ham	J8L 2C5
146	Lalonde Elaine (F)	
	115 Georges Masson	JoX 2H0
147	Larose Jean (M)	
	109 1/2 Georges Masson	J0X 2H0
148	Larose Tony (M)	
	110 Georges Masson	J0X 2H0
149	Larose Fidèle (M)	
	110 Georges Masson	J0X 2H0
150	Larose Rosina (F)	
	110 Georges Masson	J0X 2H0
151	Lemieux Donald (M)	
	51 Georges Masson	J0X 2H0
152	Lemieux Jacqueline (F)	
	51 Georges Masson	J0X 2H0
153	Lemieux Linda (F)	
	51 Georges Masson	J0X 2H0
154	Lemieux Lola (F)	
	51 Georges Masson	J0X 2H0
155	Lemieux Diane (F)	
	51 Georges Masson	J0X 2H0

N°		
156	Lemieux Kathleen (F)	
	51 Georges Masson	J0X 2H0
157	Lemieux Shirley (F)	
	51 Georges Masson	J0X 2H0
158	Lahaie Jean-Guy (M)	
	35 Georges Masson	J0X 2H0
159	Lafontaine Jean-Royal (M)	
	27 Georges Masson	J0X 2H0
160	Lafontaine Géraldine (F)	
	27 Georges Masson	J0X 2H0
161	Lafontaine Jean-Claude (M)	
	27 Georges Masson	J0X 2H0
162	Lafontaine Christine (F)	
	27 Georges Masson	J0X 2H0
163	Lafontaine Jean-Denis (M)	
	27 Georges Masson	J0X 2H0
164	Lafrance Albert (M)	
	23 Georges Masson	J0X 2H0
165	Lafrance Lucia (F)	
	23 Georges Masson	J0X 2H0
166	Lafrance Claude (M)	
	23 Georges Masson	J0X 2H0
167	Lafrance Roger (M)	
	23 Georges Masson	J0X 2H0
168	Lafrance Réjean (M)	
	23 Georges Masson	J0X 2H0
169	Lamoureux Elisabeth (F)	
	8 Georges Masson	J0X 2H0
170	Lanteigne Jacques (M)	
	9 Georges Masson	J0X 2H0
171	Lahaie Omer (M)	
	4 Georges Masson	J0X 2H0
172	Lahaie Annette (F)	
	4 Georges Masson	J0X 2H0
173	Lalonde Donatien (M)	
	134 Georges B'ham	J8L 2C5
174	Lalonde Jeanine (F)	
	134 Georges B'ham	J8L 2C5
175	Lalonde Alain (M)	
	134 Georges B'ham	J8L 2C5
176	Lalonde Mario (M)	
	134A Georges B'ham	J8L 2C5
177	Lalonde Pauline (F)	
	134A Georges B'ham	J8L 2C5
178	Lavell Jean (F)	
	150 Georges B'ham	J8L 2C5
179	Lavell Eugene (M)	
	150 Georges B'ham	J8L 2C5
180	Larose Alcide (M)	
	177 Georges B'ham	J8L 2C6
181	Larose Bertha(F)	
	177 Georges B'ham	J8L 2C6
182	Larose Phillippe (M)	
	177 Georges B'ham	J8L 2C6
183	Larose Claudette (F)	
	177 Georges B'ham	J8L 2C6
184	Larocque Ovila (M)	
	175 Georges B'ham	J8L 2C6
185	Larocque Geneviève (F)	
	175 Georges B'ham	J8L 2C6
186	Legault Jean-Guy (M)	
	185 Georges B'ham	J8L 2C6

RURAL/RURALE

page 14 | N° 3 | of/de 5

polling division / section de vote

electoral district/circonscription: GATINEAU

certified / certifié — signature(s)-enumerator(s) / signature(s)-recenseur(s): LUCIE BELIER Lucie Bélier

URBAN/URBAINE

N° | page | N° | of/de

polling division / section de vote

F 303 **PRELIMINARY LIST OF ELECTORS**

ELECTIONS CANADA

LISTE PRÉLIMINAIRE DES ÉLECTEURS

163721

This list of qualified electors for the polling division number as set out below was prepared for use at the pending federal election from information obtained at the enumeration and has been certified by the signature(s) below as to completeness and correctness so far as is possible.

La présente constitue la liste des électeurs de la section de vote dont le numéro apparaît plus bas préparée en vue de l'élection fédérale en cours d'après les renseignements recueillis lors du recensement. Le(s) recenseur(s) y a(ont) apposé sa(leur) signature, affirmant que cette liste est aussi complète et exacte que possible.

N°			N°		
187	Lahaie Blanche (F)		218	Proulx Jean-Paul (M)	
	2 Frontenac B'ham	J8L 2X1		97 Georges Masson	J0X 2H0
188	Lahaie Artemise (F)		219	Proulx Johanne (F)	
	2 Frontenac B'ham	J8L 2X1		97 Georges Masson	J0X 2H0
189	Leblanc Donald (M)		220	Patry André (M)	
	172 apt.2 Georges B'ham	J8L 2C5		94 Georges apt.2 Masson	J0X 2H0
190	L'Hirondelle Patricia (F)		221	Perras Gilles (M)	
	107 Georges Masson	J0X 2H0		55 Georges Masson	J0X 2H0
191	Martin-Gauthier Yvette (F)		222	Perras Suzanne (F)	
	64 Georges Masson	J0X 2H0		55 Georges Masson	J0X 2H0
192	Montpetit Richard (M)		223	Perras Emanuel (M)	
	56 Georges Masson	J0X 2H0		53 Georges Masson	J0X 2H0
193	Montpetit Lise (F)		224	Perras Germaine (F)	
	56 Georges Masson	J0X 2H0		53 Georges Masson	J0X 2H0
194	Maheu Edmond (M)		225	Potvin Marie-Paule (F)	
	31 Georges Masson	J0X 2H0		41 Georges Masson	J0X 2H0
195	Maheu Jacqueline (F)		226	Potvin Jean-Paul (M)	
	31 Georges Masson	J0X 2H0		41 Georges Masson	J0X 2H0
196	Maheu Andrée (F)		227	Potvin Michèlle (F)	
	31 Georges Masson	J0X 2H0		41 Georges Masson	J0X 2H0
197	Ménard Lucia (F)		228	Parcher Charleen (F)	
	2 Frontenac B'ham	J8L 2X1		139 Georges B'ham	J8L 2C6
198	Mongeon Emilia (F)		229	Prévost André-Jean (M)	
	2 Frontenac B'ham	J8L 2X1		148 Georges B'ham	J8L 2C5
199	Nadon Réal (M)		230	Prévost Doris (F)	
	128 Georges B'ham	J8L 2C5		148 Georges B'ham	J8L 2C5
200	Nadon Jocelyne (F)		231	Paquin Danielle (F)	
	128 Georges B'ham	J8L 2C5		185 Georges B'ham	J8L 2C6
201	Nadon Alain (M)		232	Parenteau Alia (F)	
	128 Georges B'ham	J8L 2C5		2 Frontenac B'ham	J8L 2X1
202	Nadon Serge (M)		233	Plouffe Parmélia (F)	
	128 Georges B'ham	J8L 2C5		2 Frontenac B'ham	J8L 2X1
203	Nadon Marc (M)		234	Poirier Guy (M)	
	128 Georges B'ham	J8L 2C5		172 apt.4 Georges B'ham	J8L 2C5
204	Nadon Chantal (F)		235	Paquette Laurier (M)	
	128 Georges B'ham	J8L 2C5		118 Georges Masson	J0X 2H0
205	Plouffe Louise (F)		236	Paquette Gabrielle (F)	
	181 Georges B'ham	J8L 2C6		118 Georges Masson	J0X 2H0
206	Poirier Josée (F)		237	Quenault Pauline	
	169 Georges B'ham	J81 2C6		151 Georges B'ham	J8L 2C6
207	Potvin Lynn (F)		238	Rochon Oscar (M)	
	145 Georges B'ham	J8L 2C6		140 Georges B'Ham	J8L 2C5
208	Plouffe Nicole (F)		239	Rochon Raymonde (F)	
	139 1/2 Georges B'ham	J8L 2C6		140 Georges B'ham	J8L 2C5
209	Plouffe Lise (F)		240	Rochon Yvon (M)	
	132B Georges B'ham	J8L 2C5		140 Georges B'ham	J8L 2C5
210	Perras René (M)		241	Rochon Guy (M)	
	111 Georges Masson	J0X 2H0		140 Georges B'ham	J8L 2C5
211	Perras Denise (F)		242	Racine Denis (M)	
	111 Georges Masson	J0X 2H0		94 apt.3 Georges Masson	J0X 2H0
212	Perras François (M)		243	Renaud Marc (M)	
	111 Georges Masson	J0X 2H0		185 Georges B'ham	J8L 2C6
213	Proulx André (M)		244	Soucy Carole (F)	
	113 Georges Masson	J0X 2H0		172 Georges apt.1 B'ham	J8L 2C6
214	Proulx Lise (F)		245	Soucy Guy (M)	
	113 Georges Masson	J0X 2H0		172 Georges apt.1 B'ham	J8L 2C6
215	Patry Guy (M)		246	Séguin Réjean (M)	
	107 Georges Masson	J0X 2H0		170 Georges B'ham	J8L 2C5
216	Patry Anita (F)		247	Séguin Mariane (F)	
	107 Georges Masson	J0X 2H0		170 Georges B'ham	J8L 2C5
217	Patry Serge (M)		248	Séguin René (M)	
	107 Georges Masson	J0X 2H0		143 Georges B'ham	J8L 2C5

RURAL/RURALE			electoral district/circonscription	URBAN/URBAINE	
N°	page		GATINEAU	N°	page
19	N° 4	of/de 5	certified / certifié — signature(s)-enumerator(s) / signature(s)-recenseur(s)		N° / of/de
polling division / section de vote			LUCIE BELTER — Lucie Belter	polling division / section de vote	

163722

F 303 **PRELIMINARY LIST OF ELECTORS**

8 5M-7-79

ELECTIONS CANADA

LISTE PRÉLIMINAIRE DES ÉLECTEURS

This list of qualified electors for the polling division number as set out below was prepared for use at the pending federal election from information obtained at the enumeration and has been certified by the signature(s) below as to completeness and correctness so far as is possible.

La présente constitue la liste des électeurs de la section de vote dont le numéro apparaît plus bas préparée en vue de l'élection fédérale en cours d'après les renseignements recueillis lors du recensement. Le(s) recenseur(s) y a(ont) apposé sa(leur) signature, affirmant que cette liste est aussi complète et exacte que possible.

N°			N°
249	Séguin Jeannine (F)		
	143 Georges B'ham	J8L 2C6	
250	St-Louis Udore (M)		
	123 Georges B'ham	J8L 2C6	
251	St-Louis Anastasie (F)		
	123 Georges B'ham	J8L 2C6	
252	St-Louis Florent (M)		
	105 Georges Masson	J0X 2H0	
253	St-Louis Joceline (F)		
	105 Georges Masson	J0X 2H0	
254	Sabourin Roger (M)		
	RR#1 Masson	J0X 2H0	
255	Sabourin Mireille (F)		
	RR#1 Masson	J0X 2H0	
256	Séguin Aurèle (M)		
	RR#1 Masson	J0X 2H0	
257	Séguin Simone (F)		
	RR#1 Masson	J0X 2H0	
258	Séguin Daniel (M)		
	RR#1 Masson	J0X 2H0	
259	Scullion John (M)		
	92 Georges Masson	J0X 2H0	
260	Scullion Patty (F)		
	92 Georges Masson	J0X 2H0	
261	Séguin André-Jean (M)		
	29 Georges Masson	J0X 2H0	
262	Séguin Rollande (F)		
	29 Georges Masson	J0X 2H0	
263	Sigouin Robert (M)		
	17 Georges Masson	J0X 2H0	
264	Sigouin Claudette (F)		
	17 Georges Masson	J0X 2H0	
265	St-Louis Fernand (M)		
	165 Georges B'ham	J8L 2C6	
266	St-Louis Marc (M)		
	165 Georges B'ham	J8L 2C6	
267	St-Louis Jocelin (M)		
	165 Georges B'ham	J8L 2C6	
268	St-Louis Gisèle (F)		
	165 Georges B'ham	J8L 2C6	
269	Turcotte Alfred (M)		
	87 Georges Masson	J0X 2H0	
270	Turcotte Yvette (F)		
	87 Georges Masson	J0X 2H0	
271	Turcotte Claude (M)		
	87 Georges Masson	J0X 2H0	
272	Trépanier Josée (F)		
	94 apt3 Georges Masson	J0X 2H0	
273	Touchette Sylvio (M)		
	1 Georges Masson	J0X 2H0	
274	Touchette Pierrette (F)		
	1 Georges Masson	J0X 2H0	
275	Touchette Pierre (M)		
	1 Georges Masson	J0X 2H0	
276	Touchette Sylvie (F)		
	1 Georges Masson	J0X 2H)	
277	Whissel Marie-Paule (F)		
	95 Georges Masson	J0X 2H0	
278	Whissel Jean-Pierre (M)		
	95 Georges Masson	J0X 2H0	

RURAL/RURALE		electoral district/circonscription	URBAN/URBAINE	
N°	page	GATINEAU	N°	page
19	N° 5 of/de 5	certified / certifié signature(s)-enumerator(s) / signature(s)-recenseur(s)		N° of/de
polling division / section de vote		LUCIE BELIER Lucie Bélier		polling division / section de vote

F 303 **PRELIMINARY LIST OF ELECTORS**

8 5M-7-79

ELECTIONS CANADA

163723

LISTE PRÉLIMINAIRE DES ÉLECTEURS

This list of qualified electors for the polling division number as set out below was prepared for use at the pending federal election from information obtained at the enumeration and has been certified by the signature(s) below as to completeness and correctness so far as is possible.

La présente constitue la liste des électeurs de la section de vote dont le numéro apparaît plus bas préparée en vue de l'élection fédérale en cours d'après les renseignements recueillis lors du recensement. Le(s) recenseur(s) y a(ont) apposé sa(leur) signature, affirmant que cette liste est aussi complète et exacte que possible.

N°			N°		
1	Auby, Thommy (M) 104 Brabant	J0X 2H0	32	Bélanger, Pierre (M) 113 du Ruisseau, Angers	J0X 1B0
2	Anderson, Willyam (M) 203 Brabant	J0X 2H0	33	Bourgeois, Yvon (M) 138 du Ruisseau, Angers	J0X 1B0
3	Anderson, Lucienne (F) 203 Brabant	J0X 2H0	34	Bourgeois, Francine (F) 138 du Ruisseau, Angers	J0X 1B0
4	Audy, Gérard (M) 2 La Salle, Angers	J0X 1B0	35	Burton, Andre (M) 47 La Salle, Angers	J0X 1B0
5	Audy, Pauline (F) 2 La Salle, Angers	J0X 1B0	36	Burton, Renée (F) 47 La Salle, Angers	J0X 1B0
6	Ash, Lucie (F) 61 La Salle, Angers	J0X 1B0	37	Bertrand, Pierre (M) 31 La Salle, Angers	J0X 1B0
7	Ash, Daniel (M) 61 La Salle, Angers	J0X 1B0	38	Bertrand, Colette (F) 31 La Salle, Angers	J0X 1B0
8	Burke, Clifford (M) 625 Blvd. du Progrès, Angers	J0X 1B0	39	Bélanger, Maurice (M) 116 du Ruisseau, Angers	J0X 1B0
9	Burke, Suzanne (F) 625 Blvd. du Progrès, Angers	J0X 1B0	40	Beaudoin, Micheline (F) 67 La Salle, Angers	J0X 1B0
10	Burke, Sandra (F) 625 Blvd. du Progrès, Angers	J0X 1B0	41	Boivin, Julien (M) 10 La Salle, Angers	J0X 1B0
11	Burke, Robert (M) 625 Blvd. du Progrès, Angers	J0X 1B0	42	Boivin, Nicole (F) 10 La Salle, Angers	J0X 1B0
12	Burke, Desmond (M) 550 Blvd. du Progrès, Angers	J0X 1B0	43	Charette, Bernard (M) RR1, Masson, Route 148	J0X 2H0
13	Burke, Suzanne (F) 550 Blvd. du Progrès, Angers	J0X 1B0	44	Charette, Louise (F) RR1, Masson, Route 148	J0X 2H0
14	Burke, Nelson (M) Route 148, Angers	J0X 1B0	45	Charette, Guy (M) RR1, Masson, Route 148	J0X 2H0
15	Burke, Emily (F) Route 148, Angers	J0X 1B0	46	Charette, Marc (M) RR1, Masson, Route 148	J0X 2H0
16	Brabant, Hector (M) 193 rue Brabant, Masson	J0X 2H0	47	Clement, Mary (F) Route 148, Angers	J0X 1B0
17	Brabant, Cécile *(F)* 193 rue Brabant, Masson	J0X 2H0	48	Clement, Irène (F) Route 148, Angers	J0X 1B0
18	Blanchette Gilles (M) 98 rue Brabant, Masson	J0X 2H0	49	Charlebois, Paul André (M) Route 148, Masson	J0X 2H0
19	Blanchette, Elizabeth Ann (F) 98 rue Brabant, Masson	J0X 2H0	50	Charlebois, Sylvie (F) Route 148, Masson	J0X 2H0
20	Bourgeois, Paul (M) RR1, Masson	J0X 2H0	51	Charlebois, Daniel (M) Route 148, Masson	J0X 2H0
21	Bourgeois, Pierrette (F) RR1, Masson	J0X 2H0	52	Chauret, Yves (M) 185 Chemin Montréal, Masson	J0X 2H0
22	Bourgeois, Pierre (M) RR1, Masson	J0X 2H0	53	Charron, Colette (F) 185 Chemin Montréal, Masson	J0X 2H0
23	Beaudoin, Denis (M) 103 Brabant	J0X 2H0	54	Chénier, Mario (M) 185 Chemin Montréal, Masson	J0X 2H0
24	Beaudoin, Gisèle (F) 103 Brabant	J0X 2H0	55	Chénier, Louise (F) 185 Chemin Montréal, Masson	J0X 2H0
25	Bergeron, Nora (F) RR1, Masson	J0X 2H0	56	Chartrand, Adonai (M) Route 148, Angers	J0X 1B0
26	Brousseau, Bernard (M) RR1, Masson	J0X 2H0	57	Chartrand, Réjeanne (F) Route 148, Angers	J0X 1B0
27	Brousseau, Pearl (F) RR1, Masson	J0X 2H0	58	Christoff, Alain (M) 36 La Salle, Angers	J0X 1B0
28	Brousseau, Serge (M) RR1, Masson	J0X 2H0	59	Christoff, Josée (F) 36 La Salle, Angers	J0X 1B0
29	Brousseau, Richard (M) RR1, Masson	J0X 2H0	60	Caron, Andre (M) 32 La Salle, Angers	J0X 1B0
30	Brouillette, Lucien (M) RR1, Masson	J0X 2H0	61	Charbonneau, Jeannine (F) 25 La Salle, Angers	J0X 1B0
31	Brouillette, Marquerite (F) RR1, Masson	J0X 2H0	62	Chouinard, Carol (M) 117 du Ruisseau, Angers	J0X 1B0

RURAL/RURALE			electoral district/circonscription	URBAN/URBAINE	
N°	page		GATINEAU	N°	page
20	N° 1	of/de 5	certified / certifié signature(s)-enumerator(s) / signature(s)-recenseur(s)		N° of/de
polling division / section de vote			Suzanne Burke	polling division / section de vote	

F 303

PRELIMINARY LIST OF ELECTORS

8 5M-7-79

ELECTIONS CANADA

163724

LISTE PRÉLIMINAIRE DES ÉLECTEURS

This list of qualified electors for the polling division number as set out below was prepared for use at the pending federal election from information obtained at the enumeration and has been certified by the signature(s) below as to completeness and correctness so far as is possible.

La présente constitue la liste des électeurs de la section de vote dont le numéro apparaît plus bas préparée en vue de l'élection fédérale en cours d'après les renseignements recueillis lors du recensement. Le(s) recenseur(s) y a(ont) apposé sa(leur) signature, affirmant que cette liste est aussi complète et exacte que possible.

N°		
63	Chouinard, Lorraine (F) 117 du Ruisseau, Angers	J0X 1B0
64	Charbonneau, Lorraine (F) 116 du Ruisseau, Angers	J0X 1B0
65	Chénier, Ronald (M) 134 du Ruisseau, Angers	J0X 1B0
66	D'Amours, Roger (M) 417 Route 148	J0X 2H0
67	D'Amours, Jeannette (F) 417 Route 148	J0X 2H0
68	Deschenes, Eusebe (M) RR1, Masson	J0X 2H0
69	Deschenes, Louisiana (F) RR1, Masson	J0X 2H0
70	Deschenes, Raymond (M) RR1, Masson	J0X 2H0
71	Deschenes, Claire (F) RR1, Masson	J0X 2H0
72	Dessureaux, Marie (F) Route 148, Angers	J0X 1B0
73	Demers, Rhéal (M) 613 Route 148, Angers	J0X 1B0
74	Demers, Lorraine (F) 613 Route 148, Angers	J0X 1B0
75	Demers, Denis (M) 613 Route 148, Angers	J0X 1B0
76	Demers, Hélène (F) 613 Route 148, Angers	J0X 1B0
77	Durand, Richard (M) 127 du Ruisseau, Angers	J0X 1B0
78	Durand, Denise (F) 127 du Ruisseau, Angers	J0X 1B0
79	Désormeaux, Lorraine (F) 135 du Ruisseau, Angers	J0X 1B0
80	Désormeaux, Sylvio (M) 135 du Ruisseau, Angers	J0X 1B0
81	Drolet, Monique (F) 137 du Ruisseau, Angers	J0X 1B0
82	Drolet, Léonel (M) 137 du Ruisseau, Angers	J0X 1B0
83	Drolet, Pauline (F) 137 du Ruisseau, Angers	J0X 1B0
84	Drolet, Micheline (F) 34 La Salle, Angers	J0X 1B0
85	DesForges, Suzanne (F) 32 La Salle, Angers	J0X 1B0
86	Durand, Bernard (M) 30 La Salle, Angers	J0X 1B0
87	Durand, Andrée (F) 30 La Salle, Angers	J0X 1B0
88	Drolet, James (M) 21 La Salle, Angers	J0X 1B0
89	Drolet, Gisèle (F) 21 La Salle, Angers	J0X 1B0
90	Désjardins, Marcel (M) 6 La Salle, Angers	J0X 1B0
91	Désjardins, Laurette (F) 6 La Salle, Angers	J0X 1B0
92	DuFour, Odette (F) 8 La Salle, Angers	J0X 1B0
93	D'Aoust, Josée (F) 4 La Salle, Angers	J0X 1B0

N°		
94	Drouin, Richard (M) 59 La Salle, Angers	J0X 1B0
95	Drouin, Hélène (F) 59 La Salle, Angers	J0X 1B0
96	Ethier, Rock (M) 1082 Route 148, Angers	J0X 1B0
97	Forêst, Gaetan (M) 485 Blvd. du Progrès, Angers	J0X 1B0
98	Faubert, Gilles (M) Route 148, Angers	J0X 1B0
99	Faubert, Line (F) Route 148, Angers	J0X 1B0
100	Fortier, Eudore (M) 114 Bl du Ruisseau, Angers	J0X 1B0
101	Fortier, Lola (F) 114 Bl du Ruisseau, Angers	J0X 1B0
102	Fournier, Richard (M) 122 BL du Ruisseau, Angers	J0X 1B0
103	Fournier, Lyse (F) 122 BL du Ruisseau, Angers	J0X 1B0
104	Goulet, Germaine (F) Route 148	J0X 2H0
105	Garneau, Joseph (M) 141 Brabant, Masson	J0X 2H0
106	Garneau, Gisèle (F) 141 Brabant, Masson	J0X 2H0
107	Garneau Sylvain (M) 141 Brabant, Masson	J0X 2H0
108	Garneau, Céline (F) 141 Brabant, Masson	J0X 2H0
109	Guitard, Raymond (M) Route 148, Masson	J0X 2H0
110	Guitard, Violette (F) Route 148, Masson	J0X 2H0
111	Gray, Diane (F) 129 du Ruisseau, Angers	J0X 1B0
112	Gaudreau, Huquette (F) 48 La Salle, Angers	J0X 1B0
113	Gaudreau, Michel (M) 48 La Salle, Angers	J0X 1B0
114	Gélineau, Carole (F) 136 du Ruisseau, Angers	J0X 1B0
115	Gélineau, Henri (M) 136 du Ruisseau, Angers	J0X 1B0
116	Gauthier, Rachel (F) 134 du Ruisseau, Angers	J0X 1B0
117	Gagnon, Louis (M) 26 La Salle, Angers	J0X 1B0
118	Gratton, Louis (M) 29 La Salle, Angers	J0X 1B0
119	Gratton, François (M) 29 La Salle, Angers	J0X 1B0
120	Hart, Jacques (M) Route 148, Masson	J0X 2H0
121	Hart, Mireille (F) Route 148, Masson	J0X 2H0
122	Houle, Céline (F) 1065 Route 148, Angers	J0X 1B0
123	Hotte, Clement (M) 38 La Salle, Angers	J0X 1B0
124	Hotte, Francine (F) 38 La Salle, Angers	J0X 1B0

RURAL/RURALE

N° 20 — page N° 2 of/de 5

polling division / section de vote

electoral district/circonscription: GATINEAU

certified / certifié — signature(s)-enumerator(s) / signature(s)-recenseur(s): Suzanne Barke

URBAN/URBAINE

N° — page N° of/de

polling division / section de vote

F 303 **PRELIMINARY LIST OF ELECTORS**

85M-7-79

ELECTIONS CANADA

163725

LISTE PRÉLIMINAIRE DES ÉLECTEURS

This list of qualified electors for the polling division number as set out below was prepared for use at the pending federal election from information obtained at the enumeration and has been certified by the signature(s) below as to completeness and correctness so far as is possible.

La présente constitue la liste des électeurs de la section de vote dont le numéro apparaît plus bas préparée en vue de l'élection fédérale en cours d'après les renseignements recueillis lors du recensement. Le(s) recenseur(s) y a(ont) apposé sa(leur) signature, affirmant que cette liste est aussi complète et exacte que possible.

N°		
125	Joanis, Jean-Guy (M) 122 Brabant, Masson	J0X 2H0
126	Joanis, Jacqueline (F) 122 Brabant, Masson	J0X 2H0
127	Joanisse, Lucille (F) Route 148, Angers	J0X 1B0
128	Joanisse, Aimé (M) Route 148, Angers	J0X 1B0
129	Jacques, Aimé (M) 27 La Salle, Angers	J0X 1B0
130	Jacques, Rita (F) 27 La Salle, Angers	J0X 1B0
131	Jacques, Jean-Claude (M) 25 La Salle, Angers	J0X 1B0
132	Joyce, Jocelyn (F) 120 du Ruisseau, Angers	J0X 1B0
133	Lepage, Michel (M) RR1, Masson Route 148	J0X 2H0
134	Lepage, Carole (F) RR1, Masson Route 148	J0X 2H0
135	Larocque, Arthur (M) Route 148, Angers	J0X 1B0
136	Larocque, Jeanne (F) Route 148, Angers	J0X 1B0
137	Larocque, Terry (M) Route 148, Angers	J0X 1B0
138	Larocque, Suzanne (F) Route 148, Angers	J0X 1B0
139	LaFortune, Claude (M) 253 Route 148, Masson	J0X 2H0
140	LaFortune, Monique (F) 253 Route 148, Masson	J0X 2H0
141	LaFortune, Daniel (M) 253 Route 148, Masson	J0X 2H0
142	LaFortune, Claude Jr. (M) 253 Route 148, Masson	J0X 2H0
143	Leblanc, André (M) 335 Chemin Montréal Est	J0X 2H0
144	Leblanc, Lucie (F) 335 Chemin Montréal Est	J0X 2H0
145	Lauzon, Jean (M) Route 148, Angers	J0X 1B0
146	Lauzon, Marie (F) Route 148, Angers	J0X 1B0
147	Lauzon, Jacques (M) Route 148, Angers	J0X 1B0
148	Lauzon, Jean (M) Route 148, Angers	J0X 1B0
149	Lauzon, Pierre (M) Route 148, Angers	J0X 1B0
150	Lahaie, Robert (M) Route 148, Angers	J0X 1B0
151	Lauzon, Robert (M) Route 148, Angers	J0X 1B0
152	Lauzon, Louise (F) Route 148, Angers	J0X 1B0
153	Leblanc, Napoleon (M) 173 Brabant, Masson	J0X 2H0
154	Leblanc, Berthe (F) 173 Brabant, Masson	J0X 2H0
155	Leblanc, Laurette (F) 173 Brabant, Masson	J0X 2H0
156	Lahaie, Eugène (M) 144 Brabant, Masson	J0X 2H0
157	Lahaie, Antoinette (F) 144 Brabant, Masson	J0X 2H0
158	Leduc, Charles (M) 104 Brabant	J0X 2H0
159	Leduc, Lorainne (F) 104 Brabant	J0X 2H0
160	Leduc, Germaine (F) 99 Brabant	J0X 2H0
161	Laurin, Claire (F) Route 148, Masson	J0X 2H0
162	Lahaie, Irène (F) Route 148, Angers	J0X 1B0
163	Leroux Domina (M) Route 148, Angers	J0X 1B0
164	Leroux, Aline (F) Route 148, Angers	J0X 1B0
165	Labrie, Roger (M) 1065 Route 148, Angers	J0X 1B0
166	LaFrance, Marcel (M) 539 Route 148, Angers	J0X 1B0
167	LaFrance, Fernande (F) 539 Route 148, Angers	J0X 1B0
168	LaFrance, Line (F) 539 Route 148, Angers	J0X 1B0
169	Lyons, Romuald (M) 337 Route 148, Masson	J0X 2H0
170	Lyons, Huguette (F) 337 Route 148, Masson	J0X 2H0
171	LaFrance, Rolland (M) 1069 Route 148, Angers	J0X 1B0
172	LaFrance, Fernande (F) 1069 Route 148, Angers	J0X 1B0
173	Lacroix, Jeannine (F) 113 du Ruisseau, Angers	J0X 1B0
174	Ledoux, Jocelyn (M) 115 du Ruisseau, Angers	J0X 1B0
175	Ledoux, Nicole (F) 115 du Ruisseau, Angers	J0X 1B0
176	LaFontaine, Jean-Claude (M) 121 du Ruisseau, Angers	J0X 1B0
177	LaFontaine Hélène (F) 121 du Ruisseau, Angers	J0X 1B0
178	LaFleur, Anna (F) 125 du Ruisseau, Angers	J0X 1B0
179	Larochelle, Bert (M) 131 du Ruisseau, Angers	J0X 1B0
180	Larochelle, Ann (F) 131 du Ruisseau, Angers	J0X 1B0
181	Leblanc, Maurice (M) 128 du Ruisseau, Angers	J0X 1B0
182	Leblanc, Gaetane (F) 128 du Ruisseau, Angers	J0X 1B0
183	Lebel, Claude (M) 126 BL du Ruisseau, Angers	J0X 1B0
184	Lebel, Carmen (F) 126 BL du Ruisseau, Angers	J0X 1B0
185	Lebel, Sylvain (M) 126 BL du Ruisseau, Angers	J0X 1B0
186	Lalonde, Michel (M) 34 LaSalle, Angers	J0X 1B0

RURAL/RURALE

N° 20

page N° 3 of/de 5

polling division section de vote

electoral district/circonscription

GATINEAU

certified / certifié

signature(s)-enumerator(s) / signature(s)-recenseur(s)

Suzanne Barde

URBAN/URBAINE

N° page N° of/de

polling division section de vote

163726

F 303 **PRELIMINARY LIST OF ELECTORS**

ELECTIONS CANADA

LISTE PRÉLIMINAIRE DES ÉLECTEURS

85M-7-79

This list of qualified electors for the polling division number as set out below was prepared for use at the pending federal election from information obtained at the enumeration and has been certified by the signature(s) below as to completeness and correctness so far as is possible.

La présente constitue la liste des électeurs de la section de vote dont le numéro apparaît plus bas préparée en vue de l'élection fédérale en cours d'après les renseignements recueillis lors du recensement. Le(s) recenseur(s) y a(ont) apposé sa(leur) signature, affirmant que cette liste est aussi complète et exacte que possible

N°		
187	Lacroix, André (M) 28 La Salle, Angers	J0X 1B0
188	Lyons, Michel (M) 16 La Salle, Angers	J0X 1B0
189	Lyons, Nicole (F) 16 La Salle, Angers	J0X 1B0
190	Lajoie, Marjolaine (F) 11 La Salle, Angers	J0X 1B0
191	Lajoie, Guy (M) 11 La Salle, Angers	J0X 1B0
192	LaFlamme, Mario (M) 4 La Salle, Angers	J0X 1B0
193	Levesqe, Serge (M) 65 La Salle, Angers	J0X 1B0
194	Marengère, Hector (M) RR1, Masson	J0X 2H0
195	Marengère, Marie-Louise (F) RR1, Masson	J0X 2H0
196	Marengère, Colombe (F) RR1, Masson	J0X 2H0
197	Matte, Jean-Guy (M) RR1, Masson	J0X 2H0
198	Matte, Floriane (F) RR1, Masson	J0X 2H0
199	Maisonneuve, Paul (M) Route 148, Angers	J0X 1B0
200	Maisonneuve, Ginette (F) Route 148, Angers	J0X 1B0
201	Mageau, Norbert (M) 123 du Ruisseau, Angers	J0X 1B0
202	Mageau, Louise (F) 123 du Ruisseau, Angers	J0X 1B0
203	Marcil, Estelle (F) 125 du Ruisseau, Angers	J0X 1B0
204	Monette, Pierre (M) 8 La Salle, Angers	J0X 1B0
205	Maisonneuve, Lucille (F) 124 BL du Ruisseau, Angers	J0X 1B0
206	Marengère, Michel (M) 14 La Salle, Angers	J0X 1B0
207	Marengère, Francine (F) 14 La Salle, Angers	J0X 1B0
208	Madore, Guy (M) 63 La Salle, Angers	J0X 1B0
209	Madore, Pierrette (F) 63 La Salle, Angers	J0X 1B0
210	Moreau, Fernand (M) 335 Chemin Montréal W, Masson	J0X 2H0
211	Moreau, Annette (F) 335 Chemin Montréal W, Masson	J0X 2H0
212	Noel, Roland (M) Route 148	J0X 2H0
213	Noel, Marie-Anna (F) Route 148	J0X 2H0
214	Noel, Louise (F) Route 148	J0X 2H0
215	Nadeau Claude (M) Route 148	J0X 2H0
216	Pilote, Manon (F) Route 148, Angers	J0X 1B0
217	Parent, Isabelle (F) 269 Route 148, Masson	J0X 2H0
218	Pilon, Germain (M) Route 148, Masson	J0X 2H0
219	Pilon, Clairette (F) Route 148, Masson	J0X 2H0
220	Pitre, Géraldine (F) 1082 Route 148, Angers	J0X 1B0
221	Pilotte, Gilles (M) 119 du Ruisseau, Angers	J0X 1B0
222	Roy, Rolland (M) 203 Brabant	J0X 2H0
223	Roy, Rémi (M) 130 du Ruisseau, Angers	J0X 1B0
224	Roy, Murielle (F) 130 du Ruisseau, Angers	J0X 1B0
225	Robidoux, Ginette (F) 28 La Salle, Angers	J0X 1B0
226	Roy, Guy (M) 57 La Salle, Angers	J0X 1B0
227	Sabourin, Michel (M) 465 Blvd. du Progrès, Angers	J0X 1B0
228	Sabourin, Francine (F) 465 Blvd, du Progrès, Angers	J0X 1B0
229	Sarault, Jean-Pierre (M) RR1 Route 148, Masson	J0X 2H0
230	Sarault, Nicole (F) RR1 Route 148, Masson	J0X 2H0
231	St Louis, Philippe (M) Route 148, Angers	J0X 1B0
232	St Louis, Lucille (F) Route 148, Angers	J0X 1B0
233	St Louis, Claude (M) Route 148, Angers	J0X 1B0
234	St Louis, Pauline (F) Route 148, Angers	J0X 1B0
235	St Louis, Robert (M) RR1, Masson	J0X 2H0
236	St Louis, Roseline (F) RR1, Masson	J0X 2H0
237	St Amour, Charles (M) Route 148, Angers	J0X 1B0
238	Scantland, Ovila (M) 132 du Ruisseau BL, Angers	J0X 1B0
239	Scantland, Aline (F) 132 du Ruisseau BL, Angers	J0X 1B0
240	St-Cyr, Guy (M) 1080 Route 148, Angers	J0X 1B0
241	St-Cyr, Denise (F) 1080 Route 148, Angers	J0X 1B0
242	St-Cyr, Mario (M) 1080 Route 148, Angers	J0X 1B0
243	St-Martin, Paul (M) 3 La Salle, Angers	J0X 1B0
244	St-Martin, Lina (F) 3 La Salle, Angers	J0X 1B0
245	Tougas, Wilfrid (M) RR1, Masson	J0X 2H0
246	Tougas, Raymonde (F) RR1, Masson	J0X 2H0
247	Therrien, Carmen (F) 20 La Salle, Angers	J0X 1B0
248	Tardif, Benoît (M) 12 La Salle, Angers	J0X 1B0

RURAL/RURALE

N° 20 — page N° 4 of/de 5

polling division / section de vote

electoral district/circonscription: GATINEAU

certified / certifié — signature(s) enumerator(s) / signature(s)-recenseur(s): Suzanne Burke

URBAN/URBAINE

N° — page N° — of/de

polling division / section de vote

163727

F 303 **PRELIMINARY LIST OF ELECTORS**

ELECTIONS CANADA

LISTE PRÉLIMINAIRE DES ÉLECTEURS

8 5M-7-79

This list of qualified electors for the polling division number as set out below was prepared for use at the pending federal election from information obtained at the enumeration and has been certified by the signature(s) below as to completeness and correctness so far as is possible.

La présente constitue la liste des électeurs de la section de vote dont le numéro apparaît plus bas préparée en vue de l'élection fédérale en cours d'après les renseignements recueillis lors du recensement. Le(s) recenseur(s) y a(ont) apposé sa(leur) signature, affirmant que cette liste est aussi complète et exacte que possible.

N°			N°
249	Tardif, Lisette (F)		
	12 La Salle, Angers	J0X 1B0	
250	Thauvette, Lauraine (F)		
	60 La Salle, Angers	J0X 1B0	
251	Thauvette, Eugène (M)		
	60 La Salle, Angers	J0X 1B0	
252	Trudel, Roger (M)		
	67 La Salle, Angers	J0X 1B0	
253	Verner, Sylvie (F)		
	65 La Salle, Angers	J0X 1B0	

RURAL/RURALE

N° 20 | page N° 5 of/de 5

polling division / section de vote

electoral district/circonscription: GATINEAU

certified / certifié signature(s)-enumerator(s) / signature(s)-recenseur(s): Suzanne Burke

URBAN/URBAINE

N° | page N° | of/de

polling division / section de vote

F 303 **PRELIMINARY LIST OF ELECTORS**

8.5M-7-79

ELECTIONS CANADA

163728

LISTE PRÉLIMINAIRE DES ÉLECTEURS

This list of qualified electors for the polling division number as set out below was prepared for use at the pending federal election from information obtained at the enumeration and has been certified by the signature(s) below as to completeness and correctness so far as is possible.

La présente constitue la liste des électeurs de la section de vote dont le numéro apparaît plus bas préparée en vue de l'élection fédérale en cours d'après les renseignements recueillis lors du recensement. Le(s) recenseur(s) y a(ont) apposé sa(leur) signature, affirmant que cette liste est aussi complète et exacte que possible.

N°			N°		
1	Amyot, Lyne (F) 1724 Rte 148, Angers	J0X 1B0	32	Brazeau, Wilda (F) 250 Boul. Progrès, Angers	J0X 1B0
2	Bowman, Cor (M) Rte 148, Angers	J0X 1B0	33	Brazeau, Robert (M) 250 Boul. Progrès, Angers	J0X 1B0
3	Bowman, Rolande (F) Rte 148, Angers	J0X 1B0	34	Brazeau, Jules (M) 185 Boul. Progrès, Angers	J0X 1B0
4	Beaudry, Marcel (M) Rte 148, Angers	J0X 1B0	35	Brazeau, Lucienne (F) 185 Boul. Progrès, Angers	J0X 1B0
5	Beaudry, Hélène (F) Rte 148, Angers	J0X 1B0	36	Brazeau, Raymond (M) 205 Boul. Progrès, Angers	J0X 1B0
6	Beaudry, Roger (M) Rte 148, Angers	J0X 1B0	37	Brazeau, Pauline (F) 205 Boul. Progrès, Angers	J0X 1B0
7	Beaudry, Marc (M) Rte 148, Angers	J0X 1B0	38	Brazeau, Manon (F) 205 Boul. Progrès, Angers	J0X 1B0
8	Beauvais, Cécile (F) 1967 Rte 148, Angers	J0X 1B0	39	Bergeron, Carmaine (F) Boul. Progrès, Angers	J0X 1B0
9	Beauvais, Aurèle (M) 1967 Rte 148, Angers	J0X 1B0	40	Beauchamp, Liette (F) 1724 Rte 148, Angers	J0X 1B0
10	Bourque, Béatrice (F) 155 Ch. Mongeon, Angers	J0X 1B0	41	Beauvais, Yvon (M) 66 Boul. Progrès, Angers	J0X 1B0
11	Bourque, Jean (M) 155 Ch. Mongeon, Angers	J0X 1B0	42	Beauvais, Ginette (F) 66 Boul. Progrès, Angers	J0X 1B0
12	Bourque, Alain (M) 155 Ch. Mongeon, Angers	J0X 1B0	43	Boucher, Michel (M) Boul. Progrès, Angers	J0X 1B0
13	Barbeau, Guy (M) 167A Ch. Mongeon, Angers	J0X 1B0	44	Brunet, Jean-Claude (M) 167D Ch. Mongeon, Angers	J0X 1B0
14	Barbeau, Lyne (F) 167A Ch. Mongeon, Angers	J0X 1B0	45	Brunet, Gisèle (F) 167D Ch. Mongeon, Angers	J0X 1B0
15	Boyer, Donald (M) 111 Ch. Poirier, Angers	J0X 1B0	46	Charron, Michel (M) 1204 Rte 148, Angers	J0X 1B0
16	Boyer, Lise (F) 111 Ch. Poirier, Angers	J0X 1B0	47	Charron, Christine (F) 1204 Rte 148, Angers	J0X 1B0
17	Boyer, Sylvie (F) 111 Ch. Poirier, Angers	J0X 1B0	48	Charette, Ginette (F) 1135 Rte 148, Angers Apt. 1	J0X 1B0
18	Boyer, Michel (M) 111 Ch. Poirier, Angers	J0X 1B0	49	Charbonneau, Brigitte (F) 1135 Rte 148, Angers	J0X 1B0
19	Bédard, Denis (M) 2045 Rte 148, Angers	J0X 1B0	50	Cooper, Dana (F) 1365 Rte 148, Angers	J0X 1B0
20	Bédard, Sylvie (F) 2045 Rte 148, Angers	J0X 1B0	51	Courville, Joanne (F) 1453 Rte 148, Angers	J0X 1B0
21	Boileau, René (M) 90 Boul. Progrès, Angers	J0X 1B0	52	Charbonneau, Gilles (M) 1697 Rte 148, Angers	J0X 1B0
22	Boileau, Irène (F) 90 Boul. Progrès, Angers	J0X 1B0	53	Charbonneau, Émilie (F) 1697 Rte 148, Angers	J0X 1B0
23	Brazeau, Donald (M) 130 Boul. Progrès, Angers	J0X 1B0	54	Charbonneau, Luc (M) 1697 Rte 148, Angers	J0X 1B0
24	Brazeau, Laurence (F) 130 Boul. Progrès, Angers	J0X 1B0	55	Charbonneau, Jean-Baptiste (M) 1697 Rte 148, Angers	J0X 1B0
25	Brazeau, Roger (M) 130 Boul. Progrès, Angers	J0X 1B0	56	Cousineau, Jean (M) 1805 Rte 148, Angers	J0X 1B0
26	Brazeau, Ginette (F) 130 Boul. Progrès, Angers	J0X 1B0	57	Cousineau, Béatrice (F) 1805 Rte 148, Angers	J0X 1B0
27	Brazeau, Gaëtan (M) 160 Boul. Progrès, Angers	J0X 1B0	58	Charron, Francine (F) 1977 Rte 148, Angers	J0X 1B0
28	Brazeau, Diane (F) 160 Boul. Progrès, Angers	J0X 1B0	59	Carrière, Rose (F) Rte 148, Angers	J0X 1B0
29	Brazeau, Albert (M) 180 Boul. Progrès, Angers	J0X 1B0	60	Cadieux, Hervé (M) Rte 148, Angers	J0X 1B0
30	Brazeau, Rose (F) 180 Boul. Progrès, Angers	J0X 1B0	61	Cadieux, Marie-Laure (F) Rte 148, Angers	J0X 1B0
31	Brazeau, Léo (M) 250 Boul. Progrès, Angers	J0X 1B0	62	Chartrand, Hervé (M) 1696 Rte 148, Angers	J0X 1B0

RURAL/RURALE		electoral district/circonscription	URBAN/URBAINE	
N°	page	Gatineau	N°	page
21	N° 1 of/de 6	certified / certifié signature(s)-enumerator(s) / signature(s)-recenseur(s)		N° of/de
polling division / section de vote		Claire Lafrance	polling division / section de vote	

F 303 **PRELIMINARY LIST OF ELECTORS**

8.5M-7-79

ELECTIONS CANADA

163729

LISTE PRÉLIMINAIRE DES ÉLECTEURS

This list of qualified electors for the polling division number as set out below was prepared for use at the pending federal election from information obtained at the enumeration and has been certified by the signature(s) below as to completeness and correctness so far as is possible.

La présente constitue la liste des électeurs de la section de vote dont le numéro apparaît plus bas préparée en vue de l'élection fédérale en cours d'après les renseignements recueillis lors du recensement. Le(s) recenseur(s) y a(ont) apposé sa(leur) signature, affirmant que cette liste est aussi complète et exacte que possible.

N°			N°		
63	Chartrand, Yvette (F) 1696 Rte 148, Angers	J0X 1B0	94	Demers, Mario (M) 12 Boul. Progrès, Angers	J0X 1B0
64	Chartrand, Georges (M) Boul. Progrès, Angers	J0X 1B0	95	D'Aoust, Jean-Pierre (M) 85 Boul. Progrès, Angers	J0X 1B0
65	Chartrand, Gilberte (F) Boul. Progrès, Angers	J0X 1B0	96	D'Aoust, Louise (F) 85 Boul. Progrès, Angers	J0X 1B0
66	Chartrand, Denise (F) 345 Boul. Progrès, Angers	J0X 1B0	97	D'Aoust, Line (F) 85 Boul. Progrès, Angers	J0X 1B0
67	Charron, Yves (M) 1724 Rte 148, Angers	J0X 1B0	98	Duguay, Sylvie (F) 110 Boul. Progrès, Angers	J0X 1B0
68	Carrier, Sylvie (F) Rte 148, Angers	J0X 1B0	99	Deschênes, Claude (M) 401 Boul. Progrès, Angers	J0X 1B0
69	Demers, Fleurette (F) 1385 Rte 148, Angers	J0X 1B0	100	Deschênes, Brigitte (F) 401 Boul. Progrès, Angers	J0X 1B0
70	Demers, Guy (M) 1385 Rte 148, Angers	J0X 1B0	101	Demers, Sylvie (F) 1135 Rte 148, Angers	J0X 1B0
71	Demers, Jocelyn (M) 1385 Rte 148, Angers	J0X 1B0	102	Desharnais, Diane (F) Rte 148, Angers	J0X 1B0
72	Diotte, Corinne (F) 1595 Rte 148, Angers	J0X 1B0	103	Faubert, André (M) 2119 Rte 148, Angers	J0X 1B0
73	Demers, Denis (M) 1831 Rte 148, Angers	J0X 1B0	104	Gauthier, Paul-Émile (M) Rte 148, Angers	J0X 1B0
74	Demers, Paul A. (M) 1837 Rte 148, Angers	J0X 1B0	105	Gauthier, Germaine (F) Rte 148, Angers	J0X 1B0
75	Demers, Marie Berthe (F) 1837 Rte 148, Angers	J0X 1B0	106	Gauthier, Johanne (F) Rte 148, Angers	J0X 1B0
76	Demers, Caroline (F) 1847 Rte 148, Angers	J0X 1B0	107	Gélineau, Marcel (M) 1897 Rte 148, Angers	J0X 1B0
77	Drouin, Jacques (M) 165 rue Mongeon, Angers	J0X 1B0	108	Gauthier, Gerry (M) 1907 Rte 148, Angers	J0X 1B0
78	Drouin, Linda (F) 165 rue Mongeon, Angers	J0X 1B0	109	Guilbault, Pierre (M) 121 Ch. Poirier, Angers	J0X 1B0
79	Deschambault, Nicole (F) 2119 Rte 148, Angers	J0X 1B0	110	Guilbault, Nicole (F) 121 Ch. Poirier, Angers	J0X 1B0
80	Desjardins, Michel (M) 2098 Rte 148, Angers	J0X 1B0	111	Guilbault, Philippe (M) 121 Ch. Poirier, Angers	J0X 1B0
81	Desjardins, Chantal (F) 2098 Rte 148, Angers	J0X 1B0	112	Guilbault, Jeanne (F) 121 Ch. Poirier, Angers	J0X 1B0
82	Desjardins, Agnès (F) 2098 Rte 148, Angers	J0X 1B0	113	Guay, Denise (F) 182 Ch. Poirier, Angers	J0X 1B0
83	Duguay, Rachel (F) 1724 Rte 148, Angers	J0X 1B0	114	Gauthier, Jules (M) 2129 Rte 148, Angers	J0X 1B0
84	Duguay, Jacques (M) 1724 Rte 148, Angers	J0X 1B0	115	Gauthier, Diane (F) 2129 Rte 148, Angers	J0X 1B0
85	Desjardins, Jos (M) 220 Boul. Progrès, Angers	J0X 1B0	116	Gauthier, Francine (F) 2129 Rte 148, Angers	J0X 1B0
86	Desjardins, Anézie (F) 220 Boul. Progrès, Angers	J0X 1B0	117	Groulx, Maurice (M) 1522 Rte 148, Angers	J0X 1B0
87	Desjardins, Marcel (M) 220 Boul. Progrès, Angers	J0X 1B0	118	Groulx, Nicole (F) 1522 Rte 148, Angers	J0X 1B0
88	Demers, Claude (M) 17 Boul. Progrès, Angers	J0X 1B0	119	Gosselin, Monique (F) 75 Boul. Progrès, Angers	J0X 1B0
89	Demers, Louise (F) 17 Boul. Progrès, Angers	J0X 1B0	120	Gosselin, Jacques (M) 115 Boul. Progrès, Angers	J0X 1B0
90	Didier, Eugène (M) 335 Boul. Progrès, Angers	J0X 1B0	121	Gosselin, Marie (F) 115 Boul. Progrès, Angers	J0X 1B0
91	Demers, Jacques (M) 12 Boul. Progrès, Angers	J0X 1B0	122	Gosselin, Guy (M) 115 Boul. Progrès, Angers	J0X 1B0
92	Demers, Monique (F) 12 Boul. Progrès, Angers	J0X 1B0	123	Gosselin, Robert (M) 115 Boul. Progrès, Angers	J0X 1B0
93	Demers, Marc (M) 12 Boul. Progrès, Angers	J0X 1B0	124	Guindon, Lucien (M) 355 Boul. Progrès, Angers	J0X 1B0

RURAL/RURALE			electoral district/circonscription	URBAN/URBAINE	
N°	page		Gatineau	N°	page
21	N° 2	of/de 6	certified / certifié signature(s)-enumerator(s) / signature(s)-recenseur(s)		N° of/de
polling division / section de vote			Claire Lapierre	polling division / section de vote	

F 303 **PRELIMINARY LIST OF ELECTORS**

8 5M-7-79

ELECTIONS CANADA

163730

LISTE PRÉLIMINAIRE DES ÉLECTEURS

This list of qualified electors for the polling division number as set out below was prepared for use at the pending federal election from information obtained at the enumeration and has been certified by the signature(s) below as to completeness and correctness so far as is possible.

La présente constitue la liste des électeurs de la section de vote dont le numéro apparaît plus bas préparée en vue de l'élection fédérale en cours d'après les renseignements recueillis lors du recensement. Le(s) recenseur(s) y a(ont) apposé sa(leur) signature, affirmant que cette liste est aussi complète et exacte que possible.

N°			N°		
125	Guindon, Lucille (F)		156	Larose, Irène (F)	
	355 Boul. Progrès, Angers	J0X 1B0		1857 Rte 148, Angers	J0X 1B0
126	Guindon, Lynne (F)		157	Larose, Roger (M)	
	355 Boul. Progrès, Angers	J0X 1B0		1857 Rte 148, Angers	J0X 1B0
127	Guindon, Lise (F)		158	Larose, Mario (M)	
	355 Boul. Progrès, Angers	J0X 1B0		1857 Rte 148, Angers	J0X 1B0
128	Guenette, Sylvie (F)		159	Lévesque, Yvon (M)	
	1135 Rte 148, Angers	J0X 1B0		1897 Rte 148, Angers	J0X 1B0
129	Herbinia, Henri (M)		160	Lyons, Réjean (M)	
	1595 Rte 148, Angers	J0X 1B0		1977 Rte 148, Angers	J0X 1B0
130	Herbinia, Alain (M)		161	Lepage, Claire (F)	
	1595 Rte 148, Angers	J0X 1B0		1240 Rte 148 Angers	J0X 1B0
131	Herbinia, Raymond (M)		162	Léveillé, Normand (M)	
	1595 Rte 148, Angers	J0X 1B0		Boul. du Progrès, Angers	J0X 1B0
132	Hébert, Martine (F)		163	Léveillé, Linda (F)	
	1724 Rte 148, Angers	J0X 1B0		Boul. Progrès, Angers	J0X 1B0
133	Jean, Ernest (M)		164	Lafrance, Alma (F)	
	Rte 148, Angers	J0X 1B0		Boul. Progrès, Angers	J0X 1B0
134	Jean, Léonard (M)		165	Lamarche, Jeanne (F)	
	Rte 148, Angers	J0X 1B0		27 Progrès, Angers	J0X 1B0
135	Jean, Annette (F)		166	Lafrance, Cécile (F)	
	Rte 148, Angers	J0X 1B0		305 Boul. Progrès, Angers	J0X 1B0
136	Joyce, Suzanne (F)		167	Lafrance, Gérard (M)	
	305, Boul. Progrès, Angers	J0X 1B0		401 Boul. Progrès, Angers	J0X 1B0
137	Lafrance, Gilles (M)		168	Lafrance, Rollande (F)	
	1385 Rte 148 Angers	J0X 1B0		401 Boul. Progrès, Angers	J0X 1B0
138	Lafrance, Claudette (F)		169	Lévesque, Pierre (M)	
	1385 Rte 148 Angers	J0X 1B0		110 Boul. Progrès, Angers	J0X 1B0
139	Laflamme, Jean-Guy (M)		170	Labelle, Yvon (M)	
	1280 Rte 148, Angers	J0X 1B0		155 Boul. Progrès, Angers	J0X 1B0
140	Laflamme, Claire (F)		171	Labelle, Carole (F)	
	1280 Rte 148, Angers	J0X 1B0		155 Boul. Progrès, Angers	J0X 1B0
141	Lizotte, Robert (M)		172	Lemieux, Gaston (M)	
	Rte 148, Angers	J0X 1B0		210 Boul. Progrès, Angers	J0X 1B0
142	Lizotte, Françoise (F)		173	Lemieux, Marie-Rose (F)	
	Rte 148, Angers	J0X 1B0		210 Boul. Progrès, Angers	J0X 1B0
143	Longchamp, Guy (M)		174	Langlois, Alice (F)	
	1157 Rte 148, Angers	J0X 1B0		Boul. Progrès, Angers	J0X 1B0
144	Longchamp, Monique (F)		175	Laflamme, Robert (M)	
	1157 Rte 148, Angers	J0X 1B0		320 Boul. Progrès, Angers	J0X 1B0
145	Larocque, Micheline (F)		176	Laflamme, Jeannine (F)	
	1157 Rte 148, Angers	J0X 1B0		320 Boul. Progrès, Angers	J0X 1B0
146	Lépine, Fernand (M)		177	Lafrance, Gérard (M)	
	1449 Rte 148, Angers	J0X 1B0		401 Boul. Progrès, Angers	J0X 1B0
147	Lépine, Noëlla (F)		178	Lafrance, Rollande (F)	
	1449 Rte 148, Angers	J0X 1B0		401 Boul. Progrès, Angers	J0X 1B0
148	Lévesque, Mireille (F)		179	Lafrance, Luc (M)	
	1521 Rte 148, Angers	J0X 1B0		401 Boul. Progrès, Angers	J0X 1B0
149	Lévesque, Robert (M)		180	Lefèbvre, Réjean (M)	
	1521 Rte 148, Angers	J0X 1B0		1135 Rte 148, Angers	J0X 1B0
150	Lécuyer, Michel (M)		181	Lafortune, Marc (M)	
	1521 Rte 148, Angers	J0X 1B0		Rte 148, Angers	J0X 1B0
151	Lécuyer, Diane (F)		182	Lafrance, Jocelyn (M)	
	1521 Rte 148, Angers	J0X 1B0		1724 Rte 148, Angers	J0X 1B0
152	Lécuyer, Louise (F)		183	McDonald, Napoléon (M)	
	1521 Rte 148, Angers	J0X 1B0		2037 Rte 148, Angers	J0X 1B0
153	Lécuyer, Claudette (F)		184	McDonald, Juliette (F)	
	1521 Rte 148, Angers	J0X 1B0		2037 Rte 148, Angers	J0X 1B0
154	Lécuyer, Lucien (M)		185	McDonald, Micheline (F)	
	1521 Rte 148, Angers	J0X 1B0		2037 Rte 148, Angers	J0X 1B0
155	Lécuyer, Claude (M)		186	McDonnell, Liliane (F)	
	1521 Rte 148, Angers	J0X 1B0		1704 Rte 148, Angers	J0X 1B0

RURAL/RURALE		electoral district/circonscription	URBAN/URBAINE	
N°	page	Gatineau	N°	page
21	N° 3 of/de 6	certified / certifié — signature(s)-enumerator(s) / signature(s)-recenseur(s)		N° of/de
polling division / section de vote		Claire Lefrançois	polling division / section de vote	

F 303 **PRELIMINARY LIST OF ELECTORS**

ELECTIONS CANADA

LISTE PRÉLIMINAIRE DES ÉLECTEURS

163731-

8.5M-7-79

This list of qualified electors for the polling division number as set out below was prepared for use at the pending federal election from information obtained at the enumeration and has been certified by the signature(s) below as to completeness and correctness so far as is possible.

La présente constitue la liste des électeurs de la section de vote dont le numéro apparaît plus bas préparée en vue de l'élection fédérale en cours d'après les renseignements recueillis lors du recensement. Le(s) recenseur(s) y a(ont) apposé sa(leur) signature, affirmant que cette liste est aussi complète et exacte que possible.

N°		N°	
187	McDonnell, Bernard (M) 1704 Rte 148, Angers J0X 1B0	218	Mineault, Liette (F) Ch. Mineault, Angers J0X 1B0
188	McDonnell, Peter (M) 1704 Rte 148, Angers J0X 1B0	219	Mineault, Liette (F) Ch. Mineault, Angers J0X 1B0
189	Maisonneuve, Paul (M) 1125 Rte 148, Angers J0X 1B0	220	Michaud, Paul-Henri (M) Ch. Mineault, Angers J0X 1B0
190	Maisonneuve, Francine (F) 1125 Rte 148, Angers J0X 1B0	221	Michaud, Yvette (F) Ch. Mineault, Angers J0X 1B0
191	Mongeon, Treffle (M) 1561 Rte 148, Angers J0X 1B0	222	Mineault, Jean-Marie (M) Ch. Mineault, Angers J0X 1B0
192	Mongeon, Colombe (F) 1561 Rte 148, Angers J0X 1B0	223	Mineault, Pauline (F) Ch. Mineault, Angers J0X 1B0
193	Michaud, Adrien (M) 1825 Rte 148, Angers J0X 1B0	224	Mineault, Lucien (M) Ch. Mineault, Angers J0X 1B0
194	Michaud, Rita (F) 1825 Rte 148, Angers J0X 1B0	225	Mineault, Renée (F) Ch. Mineault, Angers J0X 1B0
195	Michaud, Claire (F) 1825 Rte 148, Angers J0X 1B0	226	Mongeon, Denis (M) Ch. Poirier, Angers J0X 1B0
196	Michaud, Daniel (M) 1825 Rte 148, Angers J0X 1B0	227	Mongeon, Micheline (F) Ch. Poirier, Angers J0X 1B0
197	Milliard, Gaétan (M) 1877 Rte 148, Angers J0X 1B0	228	Maisonneuve, Adoris (M) 2170 Rte 148, Angers J0X 1B0
198	Mongeon, Romuald (M) 1881 Rte 148, Angers J0X 1B0	229	Maisonneuve, Gérard (M) 2170 Rte 148, Angers J0X 1B0
199	Mongeon, Corinne (F) 1881 Rte 148, Angers J0X 1B0	230	Maisonneuve, Irène (F) 2170 Rte 148, Angers J0X 1B0
200	Mongeon, Luc (M) 1881 Rte 148, Angers J0X 1B0	231	Michaud, Gérald (M) 1798 Rte 148, Angers J0X 1B0
201	Mongeon, Jean-Claude (M) 1885 Rte 148, Angers J0X 1B0	232	Michaud, Colette (F) 1798 Rte 148, Angers J0X 1B0
202	Mongeon, Réjeanne (F) 1885 Rte 148, Angers J0X 1B0	233	Marx, Gilles (M) 1522 Rte 148, Angers J0X 1B0
203	Mongeon, Rolland (M) 1887 Rte 148, Angers J0X 1B0	234	Marx, Violette (F) 1522 Rte 148, Angers J0X 1B0
204	Mongeon, Nicole (F) 1887 Rte 148, Angers J0X 1B0	235	Marx, Richard (M) 1522 Rte 148, Angers J0X 1B0
205	Mongeon, Sylvie (F) 1887 Rte 148, Angers J0X 1B0	236	Mongeon, Roméo (M) Rte 148, Angers J0X 1B0
206	Mongeon, Guylaine (F) 1887 Rte 148, Angers J0X 1B0	237	Mongeon, Claire (F) Ret 148, Angers J0X 1B0
207	Mongeon, François (M) 1887 Rte 148, Angers J0X 1B0	238	Mongeon, Donat (M) 40 Boul. Progrès, Angers J0X 1B0
208	Mageau, Diane (F) 1897 Rte 148, Angers J0X 1B0	239	Mongeon, Emelda (F) 40 Boul. Progrès, Angers J0X 1B0
209	Madore, Denis (M) 2037 Rte 148, Angers J0X 1B0	240	Mongeon, Claude (M) 40 Boul. Progrès, Angers J0X 1B0
210	Mongeon, Maurice (M) 210 Ch. MOngeon, Angers J0X 1B0	241	Maisonneuve, Joseph (M) 380 Boul. Progrès, Angers J0X 1B0
211	Mongeon, Denise (F) 210 Ch. Mongeon, Angers J0X 1B0	242	Maisonneuve, Peggy (F) 380 Boul. Progrès, Angers J0X 1B0
212	Mongeon, Edmond (M) 210 Ch. Mongeon, Angers J0X 1B0	243	Maisonneuve, Denise (F) 380 Boul. Progrès, Angers J0X 1B0
213	Mongeon, Valentine (F) 210 Ch. Mongeon, Angers J0X 1B0	244	Mineault, Sophie (F) 87 Boul. Progrès, Angers J0X 1B0
214	Mongeon, Gilles (M) Ch. Mongeon, Angers J0X 1B0	245	Mongeon, Linda (F) 1135 Rte 148, Angers J0X 1B0
215	Mongeon, Monique (F) Ch. Mongeon, Angers J0X 1B0	246	Morrissette, Michel (M) 165C Ch. Mongeon, Angers J0X 1B0
216	Maisonneuve, Denis (M) Ch. Mongeon, Angers J0X 1B0	247	Millette, Michel (M) 2048 Rte 148, Angers J0X 1B0
217	Maisonneuve, Claudette (F) Ch. Mongeon, Angers J0X 1B0	248	Millette, Hermonne (F) 2048 Rte 148, Angers J0X 1B0

RURAL/RURALE			electoral district/circonscription	URBAN/URBAINE		
N°	page		Gatineau	N°	page	
21	N° 4	of/de 6	certified / certifié — signature(s)-enumerator(s) / signature(s)-recenseur(s)		N°	of/de
polling division / section de vote			Olivier Lafrance	polling division / section de vote		

F 303 **PRELIMINARY LIST OF ELECTORS**

85M-7-79

ELECTIONS CANADA

163732

LISTE PRÉLIMINAIRE DES ÉLECTEURS

This list of qualified electors for the polling division number as set out below was prepared for use at the pending federal election from information obtained at the enumeration and has been certified by the signature(s) below as to completeness and correctness so far as is possible.

La présente constitue la liste des électeurs de la section de vote dont le numéro apparaît plus bas préparée en vue de l'élection fédérale en cours d'après les renseignements recueillis lors du recensement. Le(s) recenseur(s) y a(ont) apposé sa(leur) signature, affirmant que cette liste est aussi complète et exacte que possible.

N°			N°		
249	Nadon, Gilles (M) Rte 148, Angers	J0X 1B0	280	Richer, Micheline (F) 1255 Rte 148, Angers	J0X 1B0
250	Nadon, Marie (F) Rte 148, Angers	J0X 1B0	281	Robertson, Claude (M) 930 Rue Monaco, Angers	J0X 1B0
251	Nitschkie, Russell (M) Rte 148, Angers	J0X 1B0	282	Robertson, Ghislaine (F) 930 Rue Monaco, Angers	J0X 1B0
252	Nitschkie, Carmen (F) Rte 148, Angers	J0X 1B0	283	Renaud, Bernard (M) 940 Rue Monaco, Angers	J0X 1B0
253	Nitschkie, Daniel (M) Rte 148, Angers	J0X 1B0	284	Renaud, Jacinthe (F) 940 Rue Monaco, Angers	J0X 1B0
254	Ouimet, Jocelyn (M) 1085 Rte 148, Angers	J0X 1B0	285	Robertson, Roméo (M) 1661 Rte 148, Angers	J0X 1B0
255	Ouimet, Gilberte (F) 1085 Rte 148, Angers	J0X 1B0	286	Robertson, Reina (F) 1661 Rte 148, Angers	J0X 1B0
256	Ouimet, Luc (M) 1085 Rte 148, Angers	J0X 1B0	287	Renaud, Réjean (M) Rte 148, Angers	J0X 1B0
257	Parent, Aurel (M) Rte 148, Angers	J0X 1B0	288	Renaud, Michel (M) Rte 148, Angers	J0X 1B0
258	Parent, Eva (F) Rte 148, Angers	J0X 1B0	289	Renaud, Liliane (F) Rte 148, Angers	J0X 1B0
259	Parent, Gillaume (M) 1332 Rte 148, Angers	J0X 1B0	290	Renaud, Fernand (M) Rte 148, Angers	J0X 1B0
260	Parent, Lucie (F) Rte 148, Angers	J0X 1B0	291	Rafezeder, Paulus (M) 182 Ch. Poirier, Angers	J0X 1B0
261	Picard, Francine (F) 1825 Ret 148, Angers	J0X 1B0	292	Royer, Jean-Marc (M) Rte 148, Angers	J0X 1B0
262	Poirier, Claude (M(Ch. Poirier, Angers	J0X 1B0	293	Royer, Michèle (F) Rte 148, Angers	J0X 1B0
263	Poirier, Liliane (F) Ch. Poirier, Angers	J0X 1B0	294	Rouillard, Yves (M) 1724 Rte 148, Angers	J0X 1B0
264	Poirier, Ronald (M) Ch. Poirier, Angers	J0X 1B0	295	Régimbald, Robert (M) 1515 Rte 148, Angers	J0X 1B0
265	Paiement, Richard (M) Rte 148, Angers	J0X 1B0	296	Routhier, Eugénie (F) 290 Boul. Progrès, Angers	J0X 1B0
266	Poirier, Maurice (M) 1804 Rte 148, Angers	J0X 1B0	297	Robinson, René (M) 335 Boul. Progrès, Angers	J0X 1B0
267	Poirier, Dorothée (F) 1804 Rte 148, Angers	J0X 1B0	298	Robinson, Thérèse (F) 335 Boul. Progrès, Angers	J0X 1B0
268	Poirier, Richard (M) 1804 Rte 148, Angers	J0X 1B0	299	Robinson, Roger (M) 345 Boul. Progrès, Angers	J0X 1B0
269	Proulx, Jean-Guy (M) 30 Boul. Progrès, Angers	J0X 1B0	300	Robinson, Juliette (F) 345 Boul. Progrès, Angers	J0X 1B0
270	Proulx, Hélène (F) 30 Boul. Progrès, Angers	J0X 1B0	301	Roos, Gertrude (F) 80 Boul. Progrès, Angers	J0X 1B0
271	Poirier, Roxanne (F) 68 Boul. Progrès, Angers	J0X 1B0	302	Roos, Denis (M) 80 Boul. Progrès, Angers	J0X 1B0
272	Plouffe, Jean (M) 75 Boul. Progrès, Angers	J0X 1B0	303	Renaud, Josée (F) 1724 Rte 148, Angers	J0X 1B0
273	Plouffe, Yves (M) 75 Boul. Progrès, Angers	J0X 1B0	304	Renaud, Elzéar (M) 165A Ch. Mongeon, Angers	J0X 1B0
274	Pelletier, André (M) 157 Boul. Progrès, Angers	J0X 1B0	305	Renaud, Kiane (F) 165A Ch. Mongeon, Angers	J0X 1B0
275	Poulain, Raymond (M) Boul. Progrès, Angers	J0X 1B0	306	Sigouin, Gilles (M) 1375 Rte 148, Angers	J0X 1B0
276	Plouffe, Conrad (M) 1135 Rte 148, Angers	J0X 1B0	307	Sigouin, Lucille (F) 1375 Rte 148, Angers	J0X 1B0
277	Plouffe, Lise (F) 1135 Rte 148, Angers	J0X 1B0	308	St-Denis, Lucette (F) 1135 Rte 148, Angers	J0X 1B0
278	Quarterman, Marc (M) 1135 Rte 148, Angers	J0X 1B0	309	Séguin, Manon (F) 1135 Rte 148, Angers	J0X 1B0
279	Richer, Royal (M) 1255 Rte 148, Angers	J0X 1B0	310	Stuart, John (M) 1305 Rte 148, Angers	J0X 1B0

RURAL/RURALE			electoral district/circonscription	URBAN/URBAINE	
N°	page		Gatineau	N°	page
21	N° 5	of/de 6	certified / certifié signature(s)-enumerator(s) / signature(s)-recenseur(s)		N° of/de
polling division / section de vote				polling division / section de vote	

F 303 **PRELIMINARY LIST OF ELECTORS**

8 5M-7-79

ELECTIONS CANADA

163733

LISTE PRÉLIMINAIRE DES ÉLECTEURS

This list of qualified electors for the polling division number as set out below was prepared for use at the pending federal election from information obtained at the enumeration and has been certified by the signature(s) below as to completeness and correctness so far as is possible.

La présente constitue la liste des électeurs de la section de vote dont le numéro apparaît plus bas préparée en vue de l'élection fédérale en cours d'après les renseignements recueillis lors du recensement. Le(s) recenseur(s) y a(ont) apposé sa(leur) signature, affirmant que cette liste est aussi complète et exacte que possible.

N°			N°
311	Stuart, Nicole (F) 1305 Rte 148, Angers	J0X 1B0	
312	St-Laurent, Martin (M) 1453 Rte 148, Angers	J0X 1B0	
313	St-Amand, Denise (F) 1831 Rte 148, Angers	J0X 1B0	
314	St-Louis, Béatrice (F) 1937 Rte 148, Angers	J0X 1B0	
315	Sabourin, Richard (M) 1240 Rte 148, Angers	J0X 1B0	
316	Sabourin, Albert (M) 400 Boul. Progrès, Angers	J0X 1B0	
317	Sabourin, Mary (F) 400 Boul. Progrès, Angers	J0X 1B0	
318	Serrurier, Fernand (M) 245 Boul. Progrès, Angers	J0X 1B0	
319	Storey, Ken (M) 1135 Rte 148, Angers	J0X 1B0	
320	Shearman, Lucienne (F) 165C Ch. Mongeon, Angers	J0X 1B0	
321	Tufly, Michel (M) 1365 Rte 148, Angers	J0X 1B0	
322	Turcotte, Ghislain (M) 201 Ch. Mongeon, Angers	J0X 1B0	
323	Turcotte, Françoise (F) 201 Ch. Mongeon, Angers	J0X 1B0	
324	Tessier, Pauline (F) 167B Ch. Mongeon, Angers	J0X 1BQ	
325	Tessier, Sylvain (M) 167B Ch. Mongeon, Angers	J0X 1B0	
326	Tessier, Daniel (M) 167B Ch. Mongeon, Angers	J0X 1B0	
327	Vigeant, Jeanne (F) Boul. Progrès, Angers	J0X 1B0	

RURAL/RURALE			electoral district/circonscription	URBAN/URBAINE		
N°	page		Gatineau	N°	page	
21	N° 6	of/de 6	certified / certifié signature(s)-enumerator(s) / signature(s)-recenseur(s)		N°	of/de
polling division section de vote				polling division section de vote		

163734

F 303 PRELIMINARY LIST OF ELECTORS

ELECTIONS CANADA

LISTE PRÉLIMINAIRE DES ÉLECTEURS

85M-7-79

This list of qualified electors for the polling division number as set out below was prepared for use at the pending federal election from information obtained at the enumeration and has been certified by the signature(s) below as to completeness and correctness so far as is possible.

La présente constitue la liste des électeurs de la section de vote dont le numéro apparaît plus bas préparée en vue de l'élection fédérale en cours d'après les renseignements recueillis lors du recensement. Le(s) recenseur(s) y a(ont) apposé sa(leur) signature, affirmant que cette liste est aussi complète et exacte que possible.

N°		
1	Auger, Jacques (M)	
	1113 De Liesse	JOX1BO
2	Bouliane, Gilles (M)	
	1150 Geneve	JOX1BO
3	Bouliane, Helene (F)	
	1150 Geneve	JOX1BO
4	Baker, Marcel (M)	
	1270 AV. Des Laurentides	JOX1BO
5	Baker, Gisele (F)	
	1270 AV. Des Laurentides	JOX1BO
6	Beaudry, Jacques (M)	
	AV. Des Laurentides	JOX1BO
7	Beaudry, Suzanne (F)	
	AV. Des Laurentides	JOX1BO
8	Brisebois, Paul-Emile (M)	
	1115 De Liesse	JOX1BO
9	Brisebois, Relande (F)	
	1115 De Liesse	JOX1BO
10	Brisebois, Gaetan (M)	
	1115 De Liesse	JOX1BO
11	Brisebois, Micheline (F)	
	1115 De Liesse	JOX1BO
12	Brisebois, Liliane (F)	
	1115 De Liesse	JOX1BO
13	Binette, Yolande (F)	
	1113 De Liesse	JOX1BO
14	Belec, Henri (M)	
	1125 De Liesse	JOX1BO
15	Belec, Andre (M)	
	1125 De Liesse	JOX1BO
16	Bigras, Gerald (M)	
	1133 De Liesse	JOX1BO
17	Bigras, Murielle (F)	
	1133 De Liesse	JOX1BO
18	Beaudoin, Gilles (M)	
	23 Toulon	JOX1BO
19	Beaudoin, Denise (F)	
	23 Toulon	JOX1BO
20	Beaulieu, Donald (M)	
	4 Toulon	JOX1BO
21	Beaulieu, Johanne (F)	
	4 Toulon	JOX1BO
22	Belec, Lyne (F)	
	21 De Calais	JOX1BO
23	Brazeau, Gilles (M)	
	16 De Calais	JOX1BO
24	Brazeau, Gisele (F)	
	16 De Calais	JOX1BO
25	Belec, Richard (M)	
	14 De Calais	JOX1BO
26	Belec, Johanne (F)	
	14 De Calais	JOX1BO
27	Charron, Rene (M)	
	1153 Geneve	JOX1BO
28	Charron, Yvonne (F)	
	1153 Geneve	JOX1BO
29	Chartrand, Annie (F)	
	1183 Geneve	JOX1BO
30	Chartrand, Royal (M)	
	1183 Geneve	JOX1BO
31	Chartrand, Claude (M)	
	1183 Geneve	JOX1BO
32	Craig, Christine (F)	
	1139 De Liesse	JOX1BO
33	Craig, Ronald (M)	
	1139 De Liesse	JOX1BO
34	Cleroux, Christine (F)	
	1147 De Liesse	JOX1BO
35	Clement, Pierrette (f)	
	1153 De Liesse	JOX1BO
36	Caron, Jean-Marie (M)	
	1114 De Liesse	JOX1BO
37	Caron, Pauline (F)	
	1114 De Liesse	JOX1BO
38	Carriere Diane (F)	
	7 Toulon	JOX1BO
39	Carriere, Jacques (M)	
	7 Toulon	JOX1BO
40	Clement, Daniel (M)	
	5 Toulon	JOX1BO
41	Comte, Gilles (M)	
	10 Toulon	JOX1BO
42	Comte, Johanne (F)	
	10 Toulon	JOX1BO
43	Chartrand, Jocelyn (M)	
	20 Toulon	JOX1BO
44	Chartrand, Sylvie (F)	
	20 Toulon	JOX1BO
45	Chartrand, Albert (M)	
	18 De Calais	JOX1BO
46	Chartrand, Lucienne (F)	
	18 De Calais	JOX1BO
47	Corneau, Pierre (M)	
	1135 De Liesse	JOX1BO
48	Corneau, Carole (F)	
	1135 De Liesse	JOX1BO
49	Chartrand, Gilles (M)	
	1200 Geneve	JOX1BO
50	Chartrand, Christiane (F)	
	1200 Geneve	JOX1BO
51	Chartrand, Edmond (M)	
	1180 Geneve	JOX1BO
52	Chartrand, Edna (F)	
	1180 Geneve	JOX1BO
53	Chartrand, Normand (M)	
	1180 Geneve	JOX1BO
54	Chartrand, Roger (M)	
	1170 Geneve	JOX1BO
55	Chartrand, Suzy (F)	
	1170 Geneve	JOX1BO
56	Chartrand, Noella (F)	
	AV. Des Laurentides	JOX1BO
57	Chartrand, Nicole (F)	
	1400 Des Laurentides	JOX1BO
58	Chartrand, Marcel (M)	
	1400 Des Laurentides	JOX1BO
59	Chartrand, Lorina (F)	
	1400 Des Laurentides	JOX1BO
60	Chartrand, Henri (M)	
	1400 Des Laurentides	JOX1BO
61	Charette, Louise (F)	
	1129 De Liesse	JOX1BO
62	Charette, Robert (M)	
	1129 De Liesse	JOX1BO

RURAL/RURALE

N° 22 | page N° 1 of/de 5

polling division section de vote

electoral district/circonscription: Gatineau

certified / certifié

signature(s)-enumerator(s) / signature(s)-recenseur(s): Edna Chartrand

URBAN/URBAINE

N° | page N° | of/de

polling division section de vote

163735

F 303 **PRELIMINARY LIST OF ELECTORS**

ELECTIONS CANADA

LISTE PRÉLIMINAIRE DES ÉLECTEURS

8 5M-7-79

This list of qualified electors for the polling division number as set out below was prepared for use at the pending federal election from information obtained at the enumeration and has been certified by the signature(s) below as to completeness and correctness so far as is possible.

La présente constitue la liste des électeurs de la section de vote dont le numéro apparaît plus bas préparée en vue de l'élection fédérale en cours d'après les renseignements recueillis lors du recensement. Le(s) recenseur(s) y a(ont) apposé sa(leur) signature, affirmant que cette liste est aussi complète et exacte que possible.

N°			N°		
63	Charette, Anne (F) 1129 De Liesse	J0X1B0	93	Dube, Jean-Nil (M) 1248 Des Laurentides	J0X1B0
64	Charette, Chantal (F) 1129 DeLiesse	J0X1B0	94	Dube, Lizette (F) 1248 Des Laurentides	J0X1B0
65	Charette, Serge (M) 1129 De Liesse	J0X1B0	95	Eyamie, Ronnie (M) 12 De Calais	J0X1B0
66	Demers, Yvon (M) 1080 Geneve	J0X1B0	96	Eyamie, Jeanine (F) 12 De Calais	J0X1B0
67	Demers, Marguerite (F) 1080 Geneve	J0X1B0	97	Filion, Edmond (M) 1101 Geneve	J0X1B0
68	Demers, Jean-Marc (M) 1080 Geneve	J0X1B0	98	Filion Alida (F) 1101 Geneve	J0X1B0
69	Demers, Raynald (M) 1080 Geneve	J0X1B0	99	Fournier, Gilles (M) 1030 De Liesse	J0X1B0
70	Dube, Maurice (M) 1020 Dieppe	J0X1B0	100	Fish, Eugene (m) 1260 Des Laurentides	J0X1B0
71	Dube, Laurianne (F) 1020 Dieppe	J0X1B0	101	Fish, June (F) 1260 Des Laurentides	J0X1B0
72	Deguire, Robert (M) 1041 De Liesse	J0X1B0	102	Fish, Darren (M) 1260 Des Laurentides	J0X1B0
73	Davis, Michel (M) 1167 De Liesse	J0X1B0	103	Gagne, Roger (m) 1133 Geneve	J0X1B0
74	Davis, Francine (F) 1167 De Liesse	J0X1B0	104	Gagne, Lizette (F) 1133 Geneve	J0X1B0
75	Demers, Gislaine (F) 1164 De Liesse	J0X1B0	105	Gauthier, Guy (M) 1173 Geneve	J0X1B0
76	Demers, Raymond (M) 1164 De Liesse	J0X1B0	106	Gauthier, Lizette (F) 1173 Geneve	J0X1B0
77	Demers, Carole (F) 1164 De Liesse	J0X1B0	107	Gravel, Robert (M) 1145 De Liesse	J0X1B0
78	D'Aoust, Pierre (M) 1080 De Liesse	J0X1B0	108	Gravel, Louise (F) 1145 De Liesse	J0X1B0
79	D'Aoust, Marie Rose (F) 1080 De Liesse	J0X1B0	109	Gravel, Ovila (M) 1155 De Liesse	J0X1B0
80	Dube, Regis (M) 16 Toulon	J0X1B0	110	Gagnon, Denise (F) 1161 De Liesse	J0X1B0
81	Daziel, Rene (M) 23 Toulon	J0X1B0	111	Gratton, Lucie (F) 1117 De Liesse	J0X1B0
82	Danis, Noel (M) 18 Toulon	J0X1B0	112	Grenier, Ginette (F) 17 De Calais	J0X1B0
83	Danis, Jeanninne (F) 18 Toulon	J0X1B0	113	Hamelin, Roger (M) 1149 De Liesse	J0X1B0
84	Danis, Jacques (M) 18 Toulon	J0X1B0	114	Hinse, Madelaine (F) 1030 De Liesse	J0X1B0
85	Danis, Alain (M) 18 Toulon	J0X1B0	115	Joanisse, Gerard (M) 15 Toulon	J0X1B0
86	DaNis, Manon (F) 18 Toulon	J0X1B0	116	Joanisse, Suzanne (F) 15 Toulon	J0X1B0
87	Dube, Guy (M) 1020 Dieppe	J0X1B0	117	Joly, Johanne (F) 1119 De Liesse	J0X1B0
88	Dube, Clermont (M) 1015 Dieppe	J0X1B0	118	Joly, Philippe (M) 1119 De Liesse	J0X1B0
89	Dube, Christine (F) 1015 Dieppe	J0X1B0	119	Laframboise, Lee (M) 1073 Geneve	J0X1B0
90	Desjardins, Pierre (M) 1159 De Liesse	J0X1B0	120	Laframboise, Jacqueline (F) 1073 Geneve	J0X1B0
91	Desjardins, Pauline (F) 1159 De Liesse	J0X1B0	121	Laframboise, Bruno (M) 1073 Geneve	J0X1B0
92	Dufour, Marcel (M) 1163 Geneve	J0X1B0	122	Laframboise, Sylvain (M) 1073 Geneve	J0X1B0
			123	Leduc, Louis (M) 1053 Geneve	J0X1B0

RURAL/RURALE			electoral district/circonscription	URBAN/URBAINE	
N°	page			N°	page
22	N° 2	of/de 5	certified / certifié — signature(s)-enumerator(s) / signature(s)-recenseur(s)		N° of/de
polling division / section de vote				polling division / section de vote	

F 303 **PRELIMINARY LIST OF ELECTORS**

85M-7-79

ELECTIONS CANADA

LISTE PRÉLIMINAIRE DES ÉLECTEURS

163736

This list of qualified electors for the polling division number as set out below was prepared for use at the pending federal election from information obtained at the enumeration and has been certified by the signature(s) below as to completeness and correctness so far as is possible.

La présente constitue la liste des électeurs de la section de vote dont le numéro apparaît plus bas préparée en vue de l'élection fédérale en cours d'après les renseignements recueillis lors du recensement. Le(s) recenseur(s) y a(ont) apposé sa(leur) signature, affirmant que cette liste est aussi complète et exacte que possible.

N°			N°		
124	Leduc, Marielle (F)		154	Lemieux, Francois (M)	
	1053 Geneve	JOX1BO		14 Toulon	JOX1BO
125	Laframboise, Dounce (F)		155	Lemieux, Rachel (F)	
	1130 Geneve	JOX1BO		14 Toulon	JOX1BO
126	Lepage, Jean-Louis (M)		156	Larose, Gerard (M)	
	1035 Des Laurentides	JOX1BO		19 De Calais	JOX1BO
127	Lepage, Monique (F)		157	Larose, Lea (F)	
	1035 Des Laurentides	JOX1BO		19 De Calais	JOX1BO
128	Lepage Jean-Guy (M)		158	Larose, Line (F)	
	1051 De Liesse	JOX1BO		19 De Calais	JOX1BO
129	Lepage, Nicole (F)		159	Limmer, Leonard (M)	
	1051 De Liesse	JOX1BO		10 De Calais	JOX1BO
130	Lepage, Alain (M)		160	Limmer, Alice (F)	
	1051 De Liesse	JOX1BO		10 De Calais	JOX1BO
131	Landry, Nicole (F)		161	Limmer, Richard (M)	
	1143 De Liesse	JOX1BO		10 De Calais	JOX1BO
132	Landry, Rene (M)		162	Lamarche, Benoit (M)	
	1143 De Liesse	JOX1BO		1100 Geneve	JOX1BO
133	Lefebvre, Jacques (M)		163	Lamarche, Guylaine (F)	
	1163 De Liesse	JOX1BO		1100 Geneve	JOX1BO
134	Lafrance, Lucien (M)		164	Leblanc, Jean-Guy (M)	
	1169 De Liesse	JOY1BO		20 De Calais	JOX1BO
135	Lafrance, Marthe (F)		165	Leblanc, Jeanne (F)	
	1169 De Liesse	JOX1BO		20 De Calais	JOX1BO
136	Leblanc, Michel (M)		166	Leblanc, Benoit (M)	
	1166 De Liesse	JOX1BO		20 De Calais	JOX1BO
137	Leblanc, Francine (F)		167	Leblanc, Line (F)	
	1166 DeLiesse	JOX1BO		20 De Calais	JOX1BO
138	Lemieux, Andre (M)		168	Leblanc, Marc (m)	
	1156 De Liesse	JOX1BO		6 Toulon	JOX1BO
139	Levasseur, Huguette (F)		169	Leblanc, Charlaine (F)	
	1152 De Liesse	JOX1BO		6 Toulon	JOX1BO
140	Levasseur, Bernard (M)		170	Lacelle, Jacques (M)	
	1152 De Liesse	JOX1BO		17 Toulon	JOX1BO
141	Levasseur, Andree (F)		171	Lagace, Denis (M)	
	1152 De Liesse	JOX1BO		1360 Des Laurentides	JOX1BO
142	Laframboise, Denis (M)		172	Lagace, Helene (F)	
	1146 De Liesse	JOX1BO		1360 Des Laurentides	JOX1BO
143	Laframboise, Janick (F)		173	Lafrance, Robert (M)	
	1146 De Liesse	JOX1BO		1021 De Liesse	JOX1BO
144	Lalonde, Roger (M)		174	Lafrance, Liette (F)	
	1264 Des Laurentides	JOX1BO		1021 De Liesse	JOX1BO
145	Lalonde, Louise (F)		175	Maisonneuve, Gilles (M)	
	1264 Des Laurentides	JOX1BO		19 Toulon	JOX1BO
146	Leblanc, Denis (M)		176	Maisonneuve, Michele (F)	
	1268 Des Laurentides	JOX1BO		19 Toulon	JOX1BO
147	Leblanc, Marie (F)		177	Mongeon, Richard (M)	
	1268 Des Laurentides	JOX1BO		1391 Des Laurentides	JOX1BO
148	Laflamme, Gerard (M)		178	Mongeon, Judith (F)	
	1252 Des Laurentides	JOX1BO		1391 Des Laurentides	JOX1BO
149	Laflamme, Monique (F)		179	Moreau, Lise (F)	
	1252 Des Laurentides	JOX1BO		1041 De Liesse	JOX1BO
150	Lafontaine, Richard (M)		180	Mineault, Theodore (M)	
	Des Laurentides	JOX1BO		1000 De Liesse	JOX1BO
151	Lafontaine, Louise (F)		181	Mineault, Edna (F)	
	Des Laurentides	JOX1BO		1000 De Liesse	JOX1BO
152	Larocque, Philippe (M)		182	Mineault, Alain (M)	
	1157 De Liesse	JOX1BO		1000 De Liesse	JOX1BO
153	Larocque, Henriette (F)		183	Myre, Gaston (M)	
	1157 De Liesse	JOX1BO		1162 De Liesse	JOX1BO

RURAL/RURALE		electoral district/circonscription	URBAN/URBAINE	
N°	page	Gatineau	N°	page
22	N° 3 of/de 5	certified / certifié signature(s)-enumerator(s) / signature(s)-recenseur(s)		N° of/de
polling division / section de vote		Edna Chartrand	polling division / section de vote	

F 303 — PRELIMINARY LIST OF ELECTORS

8 5M-7-79

ELECTIONS CANADA

163737

LISTE PRÉLIMINAIRE DES ÉLECTEURS

This list of qualified electors for the polling division number as set out below was prepared for use at the pending federal election from information obtained at the enumeration and has been certified by the signature(s) below as to completeness and correctness so far as is possible.

La présente constitue la liste des électeurs de la section de vote dont le numéro apparaît plus bas préparée en vue de l'élection fédérale en cours d'après les renseignements recueillis lors du recensement. Le(s) recenseur(s) y a(ont) apposé sa(leur) signature, affirmant que cette liste est aussi complète et exacte que possible.

N°			
184	Myre,	Diane (F)	
		1162 DeLiesse	JOX1BO
185	Myre,	Luc (M)	
		1162 De Liesse	JOX1BO
186	Monette,	Diane (F)	
		16 Toulon	JOX1BO
187	Mongeon,	Andre (M)	
		13 Toulon	JOX1BO
188	Mongeon,	Rejean (M)	
		21 De Calais	JOX1BO
189	Mongeon,	Gaetan (M)	
		17 De Calais	JOX1BO
190	Mongeon,	Simone (F)	
		1027 Des Laurentides	JOX1BO
191	Mongeon,	Lucien (M)	
		1027 Des Laurentides	JOX1BO
192	Mineault,	Pierre (M)	
		1250 Des Laurentides	JOX1BO
193	Mineault,	Lorraine (F)	
		1250 Des Laurentides	JOX1BO
194	Plouffe,	Herve (M)	
		1130 Geneve	JOX1BO
195	Plouffe,	Rosea (F)	
		1130 Geneve	JOX1BO
196	Pharand,	Rachel (F)	
		21 Toulon	JOX1BO
197	Pharand,	Robert (M)	
		21 Toulon	JOX1BO
198	Parisien,	Christian (M)	
		1258 Des Laurentides	JOX1BO
199	Parisien,	Suzanne (F)	
		1258 Des Laurentides	JOX1BO
200	Peirier,	Romeo (M)	
		1081 De Liesse	JOX1BO
201	Peirier,	Nera (F)	
		1081 De Liesse	JOX1BO
202	Peirier,	Rejean (M)	
		1101 De Liesse	JOX1BO
203	Peirier,	Lucienne (F)	
		1101 De Liesse	JOX1BO
204	Paquette,	Pierre (M)	
		1165 De Liesse	JOX1BO
205	Paquette,	Estelle (F)	
		1165 De Liesse	JOX1BO
206	Plouffe,	Marcel (M)	
		1154 De Liesse	JOX1BO
207	Plouffe,	Marie-Berthe (F)	
		1154 De Liesse	JOX1BO
208	Parent,	Rejean (M)	
		1112 De Liesse	JOX1BO
209	Parent,	Lise (F)	
		1112 De Liesse	JOX1BO
210	Plouffe,	Jules (M)	
		1110 De Liesse	JOX1BO
211	Plouffe,	Noella (F)	
		1110 De Liesse	JOX1BO
212	Plouffe,	Sylvain (M)	
		1110 De Liesse	JOX1BO
213	Plouffe,	Linda (F)	
		1110 De Liesse	JOX1BO
214	Peirier,	Sylvain (M)	
		1117 De Liesse	JOX1BO

N°			
215	Plouffe,	Diane (F)	
		1141 De Liesse	JOX1BO
216	Pharand,	Robert Jr. (M)	
		21 Toulon	JOX1BO
217	Pelletier,	Winceslas (M)	
		1019 Dieppe	JOX1BO
218	Pelletier,	Lyne (F)	
		1019 Dieppe	JOX1BO
219	Platt,	Diane (F)	
		17 Toulon	JOX1BO
220	Popescu,	Anne (F)	
		1232 Des Laurentides	JOX1BO
221	Riopel,	Patrick (M)	
		25 Toulon	JOX1BO
222	Riopel,	Yolande (F)	
		25 Toulon	JOX1BO
223	Rollin,	Louise (F)	
		12 Toulon	JOX1BO
224	Rollin,	Michel (M)	
		12 Toulon	JOX1BO
225	Richer,	Real (M)	
		Des Laurentides	JOX1BO
226	Richer,	Jeanne (F)	
		Des Laurentides	JOX1BO
227	Riopel,	Serge (M)	
		25 Toulon	JOX1BO
228	Riopel,	Michel (M)	
		25 Toulon	JOX1BO
229	Riopel,	Daniel (M)	
		25 Toulon	JOX1BO
230	Riopel,	Mireille (F)	
		25 Toulon	JOX1BO
231	Renaud,	Gerald (M)	
		1143 Geneve	JOX1BO
232	Renaud,	Agathe (F)	
		1143 Geneve	JOX1BO
233	Rochon,	Colleen (F)	
		1131 De Liesse	JOX1BO
234	Rochon,	Andre (M)	
		1131 De Liesse	JOX1BO
235	Robitaille,	Solange (F)	
		1163 De Liesse	JOX1BO
236	Rioux,	Marcel (M)	
		1150 De Liesse	JOX1BO
237	Rioux,	Marguerite (F)	
		1150 De Liesse	JOX1BO
238	Rioux,	Michel (M)	
		1150 De Liesse	JOX1BO
239	Rioux,	Maryse (F)	
		1150 De Liesse	JOX1BO
240	Richard,	Louis (M)	
		8 Toulon	JOX1BO
241	Richard,	Lyne (F)	
		8 Toulon	JOX1BO
242	Richer,	Marie-Paule (F)	
		1274 Des Laurentides	JOX1BO
243	St-Laurent,	Denise (F)	
		1111 De Liesse	JOX1BO
244	St-Onge,	Serge (M)	
		1121 De Liesse	JOX1BO
245	St-Onge,	Jean-Louis (M)	
		1123 De Liesse	JOX1BO

RURAL/RURALE

N° 22 — page N° 4 of/de 5

polling division / section de vote

electoral district/circonscription: Gatineau

certified / certifié — signature(s)-enumerator(s) / signature(s)-recenseur(s): Edna Chartrand

URBAN/URBAINE

N° — page N° of/de

polling division / section de vote

F 303 **PRELIMINARY LIST OF ELECTORS**

ELECTIONS CANADA

LISTE PRÉLIMINAIRE DES ÉLECTEURS

163738

8 5M-7-79

This list of qualified electors for the polling division number as set out below was prepared for use at the pending federal election from information obtained at the enumeration and has been certified by the signature(s) below as to completeness and correctness so far as is possible.

La présente constitue la liste des électeurs de la section de vote dont le numéro apparaît plus bas préparée en vue de l'élection fédérale en cours d'après les renseignements recueillis lors du recensement. Le(s) recenseur(s) y a(ont) apposé sa(leur) signature, affirmant que cette liste est aussi complète et exacte que possible.

N°			
246	St-Onge, Alice (F)	1123 De Liesse	JOX1BO
247	St-Onge, Yves (M)	1123 De Liesse	JOX1BO
248	St-Onge, Jean (M)	1123 De Liesse	JOX1BO
249	St-Jean, Jean-Guy (M)	1137 De Liesse	JOX1BO
250	St-Jean, Suzanne (F)	1137 De Liesse	JOX1BO
251	Sabourin, Gilbert (M)	1151 De Liesse	JOX1BO
252	Sabourin, Johanne (F)	1151 De Liesse	JOX1BO
253	Simard, Paulin (M)	15 De Calais	JOX1BO
254	St-Amand Raymond (M)	1232 Des Laurentides	JOX1BO
255	St-Amand, Steve (M)	1232 Des Laurentides	JOX1BO
256	Seguin, Richard (M)	1133 Des Laurentides	JOX1BO
257	Seguin, Danielle (F)	1133 Des Laurentides	JOX1BO
258	Thibeault, Paul (M)	1276 Des Laurentides	JOX1BO
259	Thibeault, Gisele (F)	1276 Des Laurentides	JOX1BO
260	Thibert, Jean-Marc (M)	1155 De Liesse	JOX1BO
261	Thibert, Juliette (F)	1155 De Liesse	JOX1BO
262	Thibert, Jacques (M)	1031 De Liesse	JOX1BO
263	Thibert, Georgette (F)	1031 De Liesse	JOX1BO
264	Thibert, Denis (M)	1031 De Liesse	JOX1BO
265	Thibert, Johanne (F)	1031 De Liesse	JOX1BO
266	Thibert, Gilbert (M)	1161 De Liesse	JOX1BO
267	Thibert, Monique (F)	1156 De Liesse	JOX1BO
268	Turgeon, Francois (M)	9 Toulon	JOX1BO
269	Turgeon, Lise (F)	9 Toulon	JOX1BO
270	Touchette, Yves (M)	15 De Calais	JOX1BO
271	Thibeault, Arthur (M)	1274 Des Laurentides	JOX1BO
272	Valiquette, Pierre (m)	1123 Geneve	JOX1BO
273	Valiquette, Sylvie (F)	1123 Geneve	JOX1BO
274	Viau, Armand (M)	1082 De Liesse	JOX1BO
275	Viau, Nicole (F)	13 Toulon	JOX1BO
276	Valiquette, Louise (F)	5 Toulon	JOX1BO
277	Weightman, Ray (M)	1127 De Liesse	JOX1BO
278	Weightman, Rachel (F)	1127 De Liesse	JOX1BO

RURAL/RURALE

N° 22 | page N° 5 of/de 5

polling division / section de vote

electoral district/circonscription: Gatineau

certified / certifié

signature(s)-enumerator(s) / signature(s)-recenseur(s): Edna Chartrand

URBAN/URBAINE

N° | page N° of/de

polling division / section de vote

163739

F 303 PRELIMINARY LIST OF ELECTORS

85M-7-79

ELECTIONS CANADA

LISTE PRÉLIMINAIRE DES ÉLECTEURS

This list of qualified electors for the polling division number as set out below was prepared for use at the pending federal election from information obtained at the enumeration and has been certified by the signature(s) below as to completeness and correctness so far as is possible.

La présente constitue la liste des électeurs de la section de vote dont le numéro apparaît plus bas préparée en vue de l'élection fédérale en cours d'après les renseignements recueillis lors du recensement. Le(s) recenseur(s) y a(ont) apposé sa(leur) signature, affirmant que cette liste est aussi complète et exacte que possible.

N°		N°	
1	Asselin, Jacques 60 Grand Pré Angers J0X 1B0	32	Belanger, Josée 29 Grand Pré Angers J0X 1B0
2	Asselin, Murielle 60 Grand Pré Angers J0X 1B0	33	Biron, Louis 27 Du Muguet Angers J0X 1B0
3	Aruda, Norberto 25 Place Hercule Angers J0X 1B0	34	Belisle, Gilbert 38 Du Muguet Angers J0X 1B0
4	Aruda, Marthe 25 Place Hercule Angers J0X 1B0	35	Belisle, Micheline 38 Du Muguet Angers J0X 1B0
5	Aubé, André 51 Grand Pré Angers J0X 1B0	36	Brisebois, Marc 43 Du Muguet Angers J0X 1B0
6	Aubé, Diane 51 Grand Pré Angers J0X 1B0	37	Beauparlant, Louise 35 Du Muguet Angers J0X 1B0
7	Arvisais, Marcel 35 Condé Angers J0X 1B0	38	Brisebois, Mario 105 Albion Angers J0X 1B0
8	Belec, Jacques 32 Grand Pré Angers J0X 1B0	39	Beausoleil, Louis 29 Condé Angers J0X 1B0
9	Belec, Lucie 32 Grand Pré Angers J0X 1B0	40	Beausoleil, Denise 29 Condé Angers J0X 1B0
10	Beauchamp, Pierre 29 Place Hercule Angers J0X 1B0	41	Bujold, Suzanne 110 Albion Angers J0X 1B0
11	Beauchamp, Louise 29 Place Hercule Angers J0X 1B0	42	Bernard, André 87 Condé Angers J0X 1B0
12	Brousseau, Yves 57 Grand Pré Angers J0X 1B0	43	Brazeau, Marc 89 Condé Angers J0X 1B0
13	Brousseau, Mary-Ann 57 Grand Pré Angers J0X 1B0	44	Brazeau, Denise 89 Condé Angers J0X 1B0
14	Bélanger, Roger 29 Grand Pré Angers J0X 1B0	45	Beaudry, Michel 3 Kamouraska Angers J0X 1B0
15	Bélanger, Carole 29 Grand Pré Angers J0X 1B0	46	Beaudry, Lise 3 Kamouraska Angers J0X 1B0
16	Banville, Gilbert 25 Grand Pré Angers J0X 1B0	47	Blais, Jean-Guy 8 Kamouraska Angers J0X 1B0
17	Banville, Lorraine 25 Grand Pré Angers J0X 1B0	48	Blais, Claudette 8 Kamouraska Angers J0X 1B0
18	Baker, Claude 21 Grand Pré Angers J0X 1B0	49	Berndt, Lana 30 Courbevoie Angers J0X 1B0
19	Baker, Ginette 21 Grand Pré Angers J0X 1B0	50	Berndt, Garry 30 Courbevoie Angers J0X 1B0
20	Belisle, Isabelle 29 Du Muguet Angers J0X 1B0	51	Boucher, Claude 23 Courbevoie Angers J0X 1B0
21	Beaudoin, Jean 11 Du Muguet Angers J0X 1B0	52	Boucher, Francine 23 Courbevoie Angers J0X 1B0
22	Beaudoin, Johanne 11 Du Muguet Angers J0X 1B0	53	Boyer, Monique 18 Courbevoie Angers J0X 1B0
23	Boisvert, Lyne 22 Du Muguet Angers J0X 1B0	54	Blain, Roger 31 Grand Pré Angers J0X 1B0
24	Bastien, Marcel 30 Du Muguet Angers J0X 1B0	55	Cuerrier, Michel 30 Grand Pré Angers J0X 1B0
25	Bastien, Laurienne 30 Du Muguet Angers J0X 1B0	56	Cuerrier, Christine 30 Grand Pré Angers J0X 1B0
26	Bastien, Sylvie 30 Du Muguet Angers J0X 1B0	57	Chenier, Richard 58 Grand Pré Angers J0X 1B0
27	Bastien, Louis 30 Du Muguet Angers J0X 1B0	58	Chamberland, André 55 Grand Pré Angers J0X 1B0
28	Belanger, Bertrand 32 Du Muguet Angers J0X 1B0	59	Chamberland, Marthe 55 Grand Pré Angers J0X 1B0
29	Belanger, Micheline 32 Du Muguet Angers J0X 1B0	60	Chenevert, Maurice 23 Du Muguet Angers J0X 1B0
30	Beaudoin, Pierre 47 Grand Pré Angers J0X 1B0	61	Chenevert, Francine 23 Du Muguet Angers J0X 1B0
31	Bourdages, Yves 42 Grand Pré Angers J0X 1B0	62	Clément, Michel 14 Du Muguet Angers J0X 1B0

RURAL/RURALE

N° 23 page N° 1 of/de 5

polling division section de vote

electoral district/circonscription: Gatineau

certified/certifié signature(s)-enumerator(s) / signature(s)-recenseur(s): Jocelyn Monque

URBAN/URBAINE

N° page N° of/de

polling division section de vote

F 303 **PRELIMINARY LIST OF ELECTORS**

85M-7-79

ELECTIONS CANADA

LISTE PRÉLIMINAIRE DES ÉLECTEURS

163740

This list of qualified electors for the polling division number as set out below was prepared for use at the pending federal election from information obtained at the enumeration and has been certified by the signature(s) below as to completeness and correctness so far as is possible.

La présente constitue la liste des électeurs de la section de vote dont le numéro apparaît plus bas préparée en vue de l'élection fédérale en cours d'après les renseignements recueillis lors du recensement. Le(s) recenseur(s) y a(ont) apposé sa(leur) signature, affirmant que cette liste est aussi complète et exacte que possible.

N°		N°	
63	Clément, Ghislaine 14 Du Muguet Angers J0X 1B0	95	Doran, Suzanne 12 Kamouraska Angers J0X 1B0
64	Chagnon, Michel 22 Du Muguet Angers J0X 1B0	96	Doran, René 12 Kamouraska Angers J0X 1B0
65	Chenier, Carole 24 Du Muguet Angers J0X 1B0	97	Deschamps, Serge 24 Courbevoie Angers J0X 1B0
66	Chenier, Roger 24 Du Muguet Angers J0X 1B0	98	Demers, Celyne 24 Courbevoie Angers J0X 1B0
67	Charette, Lucie 40 Du Muguet Angers J0X 1B0	99	Desilets, Louise 18 Grand Pré Angers J0X 1B0
68	Charron, Denise 45 Grand Pré Angers J0X 1B0	100	Desjardins, André 33 Grand Pré Angers J0X 1B0
69	Côté, Lyne 42 Du Muguet Angers J0X 1B0	101	Desjardins, Diane 33 Grand Pré Angers J0X 1B0
70	Côté, Pierre 42 Du Muguet Angers J0X 1B0	102	Foret, Bernard 21 Place Hercule Angers J0X 1B0
71	Coutu, Gisèle 33 Condé Angers J0X 1B0	103	Foret, Huguette 21 Place Hercule Angers J0X 1B0
72	Campeau, Cécile 89 Condé Angers J0X 1B0	104	Filiou, Denis 15 Place Hercule Angers J0X 1B0
73	Chartrand, Marie-Paule 25 Courbevoie Angers J0X 1B0	105	Filiou, Louise-Ann 15 Place Hercule Angers J0X 1B0
74	Chartrand, Roger 25 Courbevoie Angers J0X 1B0	106	Fex, Maurice 23 Grand Pré Angers J0X 1B0
75	Clement, Paul 18 Courbevoie Angers J0X 1B0	107	Fex, Jane 23 Grand Pré Angers J0X 1B0
76	Chenevert, Denis 91 Condé Angers J0X 1B0	108	Fortin, Jean 39 Grand Pré Angers J0X 1B0
77	Chenevert, Lise 91 Condé Angers J0X 1B0	109	Fortin, Nicole 39 Grand Pré Angers J0X 1B0
78	Drouin, Denis 14 Grand Pré Angers J0X 1B0	110	Fex St-Cyr, Chantal 83 Condé Angers J0X 1B0
79	Drouin, Louise 14 Grand Pré Angers J0X 1B0	111	Fex, Gilles 29 Courbevoie Angers J0X 1B0
80	Desjardins, Michel 27 Grand Pré Angers J0X 1B0	112	Fex, Hélène 29 Courbevoie Angers J0X 1B0
81	Desjardins, Ginette 27 Grand Pré Angers J0X 1B0	113	Gauthier, Robert 35 Grand Pré Angers J0X 1B0
82	Duguay, Jean 17 Grand Pré Angers J0X 1B0	114	Gauthier, Jocelyne 35 Grand Pré Angers J0X 1B0
83	Duguay, Suzanne 17 Grand Pré Angers J0X 1B0	115	Gauthier, Pierre 5 Val Pin Angers J0X 1B0
84	Demers, Jean-Pierre 9 Val Pin Angers J0X 1B0	116	Gauthier, Diane 5 Val Pin Angers J0X 1B0
85	Demers, Lucie 9 Val Pin Angers J0X 1B0	117	Galipeau, Richard 18 Du Muguet Angers J0X 1B0
86	Desjardins, Lyne 7 Val Pin Angers J0X 1B0	118	Galipeau, Suzanne 18 Du Muguet Angers J0X 1B0
87	Desaulniers, Sylvie 45 Du Muguet Angers J0X 1B0	119	Guitard, Chantal 31 Du Muguet Angers J0X 1B0
88	Dupuis, Charles 37 Du Muguet Angers J0X 1B0	120	Guay, Mario 114 Albion Angers J0X 1B0
89	Defayette, Denis 12 Du Muguet Angers J0X 1B0	121	Gionet, Lisette 85 Condé Angers J0X 1B0
90	Defayette, Diane 12 Du Muguet Angers J0X 1B0	122	Gionet, Raoul 85 Condé Angers J0X 1B0
91	Demers, Gérard 37 Condé Angers J0X 1B0	123	Glazer, John 1 Kamouraska Angers J0X 1B0
92	Demers, Lise 37 Condé Angers J0X 1B0	124	Glazer, Pierrette 1 Kamouraska Angers J0X 1B0
93	Dorion, Pierre 103 Arizona Angers J0X 1B0	125	Gingras, Germain 31 Courbevoie Angers J0X 1B0
94	Demers, Paul H. 13 Kamouraska Angers J0X 1B0		

RURAL/RURALE

N° 23 page N° 2 of/de 5

polling division / section de vote

electoral district/circonscription: Gatineau

certified / certifié signature(s)-enumerator(s) / signature(s)-recenseur(s): Gonclis Monique

URBAN/URBAINE

N° page N° of/de

polling division / section de vote

163741

F 303 **PRELIMINARY LIST OF ELECTORS**

8.5M-7-79

ELECTIONS CANADA

LISTE PRÉLIMINAIRE DES ÉLECTEURS

This list of qualified electors for the polling division number as set out below was prepared for use at the pending federal election from information obtained at the enumeration and has been certified by the signature(s) below as to completeness and correctness so far as is possible.

La présente constitue la liste des électeurs de la section de vote dont le numéro apparaît plus bas préparée en vue de l'élection fédérale en cours d'après les renseignements recueillis lors du recensement. Le(s) recenseur(s) y a(ont) apposé sa(leur) signature, affirmant que cette liste est aussi complète et exacte que possible.

N°		N°	
126	Gingras, Margarite 31 Courbevoie Angers J0X 1B0	157	Larose, Rachel 49 Grand Pré Angers J0X 1B0
127	Galarneau, Yves 18 Grand Pré Angers J0X 1B0	158	Lagacé, Hélène 52 Grand Pré Angers J0X 1B0
128	Huneault, Louis 56 Grand Pré Angers J0X 1B0	159	Lauriault, Michèle 43 Du Muguet Angers J0X 1B0
129	Huneault, Lise 56 Grand Pré Angers J0X 1B0	160	Leveillée, Ronald 103 Albion Angers J0X 1B0
130	Houle, Diane 16 Courbevoie Angers J0X 1B0	161	Leveillée, Suzanne 103 Albion Angers J0X 1B0
131	Houle, Jean-Paul 16 Courbevoie Angers J0X 1B0	162	Langevin, Suzanne 107 Albion Angers J0X 1B0
132	Ippersiel, Louise 7 Val Pin Angers J0X 1B0	163	Levesque, Marie-Christine 109 Albion Angers J0X 1B0
133	Lachapelle, Pierre 20 Grand Pré Angers J0X 1B0	164	Levesque, Gilles 109 Albion Angers J0X 1B0
134	Lachapelle Boissy, Denise 20 Grand Pré Angers J0X 1B0	165	Letang, Johanne 35 Condé Angers J0X 1B0
135	Lauzon, Raymond 54 Grand Pré Angers J0X 1B0	166	Lépine, Réjeanne 114 Albion Angers J0X 1B0
136	Lauzon, Linda 54 Grand Pré Angers J0X 1B0	167	Larente, Daniel 110 Albion Angers J0X 1B0
137	Levesque, Claudette 58 Grand Pré Angers J0X 1B0	168	Laurin, Diane 105 Arizona C.P. 171 Angers J0X 1B0
138	Lafontaine, Emile 27 Place Hercule Angers J0X 1B0	169	Laurin, André 105 Arizona C.P. 171 Angers J0X 1B0
139	Lafontaine, Micheline 27 Place Hercule Angers J0X 1B0	170	Labrèche, Lucie 87 Condé Angers J0X 1B0
140	Larose, Ghislain 27 Du Muguet Angers J0X 1B0	171	Lépine, Jacqueline 13 Kamouraska Angers J0X 1B0
141	Lalande, Gilles 9 Du Muguet Angers J0X 1B0	172	Labelle, Serge 7 Kamouraska Angers J0X 1B0
142	Lagarde, Thélesphore 26 Du Muguet Angers J0X 1B0	173	Labelle, Diane 7 Kamouraska Angers J0X 1B0
143	Lagarde, Thérèse 26 Du Muguet Angers J0X 1B0	174	Lauriault, Gilles 11 Kamouraska Angers J0X 1B0
144	Leclair, Rachel 36 Du Muguet Angers J0X 1B0	175	Lauriault, Diane 11 Kamouraska Angers J0X 1B0
145	Leclair, Michel 36 Du Muguet Angers J0X 1B0	176	Larose, Pierre 14 Kamouraska Angers J0X 1B0
146	Lemieux, François 45 Du Muguet Angers J0X 1B0	177	Larose, Hélène 14 Kamouraska Angers J0X 1B0
147	Lanoix, Jean 41 Du Muguet Angers J0X 1B0	178	Lafrance, Claire 11 Boussac Angers J0X 1B0
148	Latendresse, Noëlla 41 Du Muguet Angers J0X 1B0	179	Levert, Gaétan 11 Boussac Angers J0X 1B0
149	Legault, Murielle 39 Du Muguet Angers J0X 1B0	180	Larocque, Yves 19 Boussac Angers J0X 1B0
150	Lasalle Dupuis, Monique 37 Du Muguet Angers J0X 1B0	181	Laroche, Johanne 27 Courbevoie Angers J0X 1B0
151	Lebeau, Gordon 37 Grand Pré Angers J0X 1B0	182	Lacroix, Danielle 28 Courbevoie Angers J0X 1B0
152	Lebeau, Denise 37 Grand Pré Angers J0X 1B0	183	Lamarche, Denise 22 Courbevoie Angers J0X 1B0
153	Lebeau, Johanne 37 Grand Pré Angers J0X 1B0	184	Lamarche, Alain 22 Courbevoie Angers J0X 1B0
154	Lavigne, Robert 49 Grand Pré Angers J0X 1B0	185	Lamarche, Noël 22 Courbevoie Angers J0X 1B0
155	Lavigne, Christiane 49 Grand Pré Angers J0X 1B0	186	Laflamme, Marcel 20 Courbevoie Angers J0X 1B0
156	Larose, Luc 49 Grand Pré Angers J0X 1B0	187	Laflamme, Johanne 20 Courbevoie Angers J0X 1B0

RURAL/RURALE		electoral district/circonscription	URBAN/URBAINE	
N° 23	page N° 3 of/de 5	Gatineau	N°	page N° of/de
polling division section de vote		certified / certifié signature(s)-enumerator(s) / signature(s)-recenseur(s) Gonthier Monique	polling division section de vote	

163742

F 303 **PRELIMINARY LIST OF ELECTORS**

ELECTIONS CANADA

LISTE PRÉLIMINAIRE DES ÉLECTEURS

8 5M-7-79

This list of qualified electors for the polling division number as set out below was prepared for use at the pending federal election from information obtained at the enumeration and has been certified by the signature(s) below as to completeness and correctness so far as is possible.

La présente constitue la liste des électeurs de la section de vote dont le numéro apparaît plus bas préparée en vue de l'élection fédérale en cours d'après les renseignements recueillis lors du recensement. Le(s) recenseur(s) y a(ont) apposé sa(leur) signature, affirmant que cette liste est aussi complète et exacte que possible.

N°		N°	
188	Lalonde, Albert 17 Kamouraska Angers J0X 1B0	220	Ouellet, Francine 12 Courbevoie Angers J0X 1B0
189	Lalonde, Manon 17 Kamouraska Angers J0X 1B0	221	Paré, Lucien 38 Grand Pré Angers J0X 1B0
190	Lavigne, Roger 15 Boussac Angers J0X 1B0	222	Paré, Colombe 38 Grand Pré Angers J0X 1B0
191	Lavigne, Suzanne 15 Boussac Angers J0X 1B0	223	Plouffe, Paul 46 Grand Pré Angers J0X 1B0
192	Maisonneuve, Rodolphe 28 Grand Pré Angers J0X 1B0	224	Pichette, Yvon 17 Place Hercule Angers J0X 1B0
193	Maisonneuve, Alice 28 Grand Pré Angers J0X 1B0	225	Pichette, Francine 17 Place Hercule Angers J0X 1B0
194	Ménard, Yvon 34 Grand Pré Angers J0X 1B0	226	Peloquin, Denis 31 Du Muguet Angers J0X 1B0
195	Ménard, Jocelyne 34 Grand Pré Angers J0X 1B0	227	Paquette, Sylvie 47 Grand Pré Angers J0X 1B0
196	Mineault, Serge 23 Place Hercule Angers J0X 1B0	228	Perrier, Yvon 20 Du Muguet Angers J0X 1B0
197	Mineault, Claire 23 Place Hercule Angers J0X 1B0	229	Perrier, Diane 20 Du Muguet Angers J0X 1B0
198	Masson, Roger 9 Du Muguet Angers J0X 1Bo	230	Paquette, Hélène 27 Du Muguet Angers J0X 1B0
199	Masson, Micheline 9 Du Muguet Angers J0X 1B0	231	Plouffe, Eudore 104 Albion Angers J0X 1B0
200	Miner, Gérard 40 Grand Pré Angers J0X 1B0	232	Plouffe, Lucille 104 Albion Angers J0X 1B0
201	Mineault, Michel 117 Albion Angers J0X 1B0	233	Patry, Lise 105 Albion Angers J0X 1B0
202	Mineault, Isabelle 117 Albion Angers J0X 1B0	234	Plouffe, Ghislaine 111 Albion Angers J0X 1B0
203	Marchand, Gérard 39 Condé Angers J0X 1B0	235	Plouffe, Réjean 115 Albion Angers J0X 1B0
204	Marchand, Gisèle 39 Condé Angers J0X 1B0	236	Plouffe, Lucie 115 Albion Angers J0X 1B0
205	Marchand, Sylvie 39 Condé Angers J0X 1B0	237	Plouffe, Réal 25 Kamouraska Angers, J0X 1B0
206	Marchand, Josée 39 Condé Angers J0X 1B0	238	Plouffe, Claire 25 Kamouraska Angers J0X 1B0
207	Millette, Madeleine 93 Condé Angers J0X 1B0	239	Pigeon, Aurèle 15 Kamouraska Angers J0X 1B0
208	Mineault, Viviane 10 Kamouraska Angers J0X 1B0	240	Pigeon, Réjeanne 15 Kamouraska Angers J0X 1B0
209	Ménard, Robert 27 Courbevoie Angers J0X 1B0	241	Pigeon, Michel 15 Kamouraska Angers J0X 1B0
210	Moreau, Raynal 26 Courbevoie Angers J0X 1B0	242	Pigeon, Jacques 15 Kamouraska Angers J0X 1B0
211	Moreau, Anita 26 Courbevoie Angers J0X 1B0	243	Plouffe, Conrad 23 Kamouraska Angers J0X 1B0
212	Mongeon, Gilles 13 Boussac Angers J0X 1B0	244	Plouffe, Diane 23 Kamouraska Angers J0X 1B0
213	Mongeon, Monique 13 Boussac Angers J0X 1B0	245	Renaud, Marc 16 Grand Pré Angers J0X 1B0
214	Naud, Gérald 33 Condé Angers J0X 1B0	246	Renaud, Nicole 16 Grand Pré Angers J0X 1B0
215	Newnham, Brian 21 Courbevoie Angers J0X 1B0	247	Robitaille, Jacques 36 Grand Pré Angers J0X 1B0
216	Newnham, Diane 21 Courbevoie Angers J0X 1B0	248	Robitaille, Lorraine 36 Grand Pré Angers J0X 1B0
217	Ouellet, Roma 31 Condé Angers J0X 1B0	249	Robinson, Michel 62 Grand Pré Angers J0X 1B0
218	Ouellet, Madeleine 31 Condé Angers J0X 1B0	250	Robinson, Diane 62 Grand Pré Angers J0X 1B0
219	Ouellet, Pierre 12 Courbevoie Angers J0X 1B0		

RURAL/RURALE		electoral district/circonscription	URBAN/URBAINE	
N°	page	Gatineau	N°	page
23	N° 4 of/de 5	certified/certifié signature(s)-enumerator(s) / signature(s)-recenseur(s)		N° of/de
polling division section de vote		Rosalin Monique	polling division section de vote	

163743

F 303 **PRELIMINARY LIST OF ELECTORS**

ELECTIONS CANADA

LISTE PRÉLIMINAIRE DES ÉLECTEURS

85M-7-79

This list of qualified electors for the polling division number as set out below was prepared for use at the pending federal election from information obtained at the enumeration and has been certified by the signature(s) below as to completeness and correctness so far as is possible.

La présente constitue la liste des électeurs de la section de vote dont le numéro apparaît plus bas préparée en vue de l'élection fédérale en cours d'après les renseignements recueillis lors du recensement. Le(s) recenseur(s) y a(ont) apposé sa(leur) signature, affirmant que cette liste est aussi complète et exacte que possible.

N°		N°	
251	Renaud, Jean 19 Place Hercule Angers J0X 1B0	282	Sarazin, Lise 9 Kamouraska Angers J0X 1B0
252	Renaud, Sylvie 19 Place Hercule Angers J0X 1B0	283	St-Jean, Jean-Claude 17 Boussac Angers J0X 1B0
253	Rossignol, Chantal 19 Boussac Angers J0X 1B0	284	St-Jean, Louise 17 Boussac Angers J0X 1B0
254	Roux, Louise 10 Boussac Angers J0X 1B0	285	Sarazin, Serge 12 Boussac Angers J0X 1B0
255	Robertson, Daniel 28 Courbevoie Angers J0X 1B0	286	Sarazin, Liliane 12 Boussac Angers J0X 1B0
256	Rolin, Lise 14 Courbevoie Angers J0X 1B0	287	Tessier, Lyne 46 Grand Pré Angers J0X 1B0
257	Rolin, Claude 14 Courbevoie Angers J0X 1B0	288	Tessier, Claude 29 Du Muguet Angers J0X 1B0
258	Routhier, Pierre 19 Kamouraska Angers J0X 1B0	289	Talbot, Denis 35 Du Muguet Angers J0X 1B0
259	Routhier, Ginette 19 Kamouraska Angers J0X 1B0	290	Tremblay, Johanne 105 Albion Angers J0X 1B0
260	Strasbourg, Gilles 44 Grand Pré Angers J0X 1B0	291	Tittlez, Johanne 16 Kamouraska Angers J0X 1B0
261	Strasbourg, Lise 44 Grand Pré Angers J0X 1B0	292	Tittlez, Robert 16 Kamouraska Angers J0X 1B0
262	Scott, Kevin 14 Val Pin Angers J0X 1B0	293	Viau, Bernard 12 Chaville Angers J0X 1B0
263	Scott, Céline 14 Val Pin Angers J0X 1B0	294	Viau, Lucie 12 Chaville Angers J0X 1B0
264	St-Louis, Carol 25 Du Muguet Angers J0X 1B0	295	Veys, Carole 42 Grand Pré Angers J0X 1B0
265	St-Louis, Johanne 25 Du Muguet Angers J0X 1B0	296	Watson, Bernard 28 Du Muguet Angers J0X 1B0
266	Sabourin, Maurice 10 Du Muguet Angers J0X 1B0	297	Watson, Diane 28 Du Muguet Angers J0X 1B0
267	Sabourin, Gisèle 10 Du Muguet Angers J0X 1B0	298	Westphason, Wornon 93 Condé Angers J0X 1B0
268	St-Amand, Carole 16 Du Muguet Angers J0X 1B0	299	Westphason, Suzanne 93 Condé Angers J0X 1B0
269	St-Pierre, Réjean, 16 Du Muguet Angers J0X 1B0		
270	St-Amour, Gaétan 40 Du Muguet Angers J0X 1B0		
271	St-Pierre, Guy 39 Du Muguet Angers J0X 1B0		
272	Simard, Louise 45 Grand Pré Angers J0X 1B0		
273	Simard, Paul 45 Grand Pré Angers J0X 1B0		
274	Séguin, Gilles 52 Grand Pré Angers J0X 1B0		
275	Secours, Marc 21 Du Muguet Angers J0X 1B0		
276	Secours, Diane 21 Du Muguet Angers J0X 1B0		
277	St-Cyr, Louis 83 Condé Angers J0X 1B0		
278	St-Onge, Roseline 20 Kamouraska Angers J0X 1B0		
279	St-Onge, Jacques 20 Kamouraska Angers J0X 1B0		
280	Sarazin, Robert 9 Kamouraska Angers J0X 1B0		
281	Sarazin, France 9 Kamouraska Angers J0X 1B0		

RURAL/RURALE			electoral district/circonscription	URBAN/URBAINE		
N° 23	page N° 5	of/de 5	Gatineau	N°	page N°	of/de
polling division section de vote			certified/certifié signature(s)-enumerator(s) /signature(s)-recenseur(s)	polling division section de vote		

163744

F 303 **PRELIMINARY LIST OF ELECTORS**

ELECTIONS CANADA

LISTE PRÉLIMINAIRE DES ÉLECTEURS

8.5M-7-79

This list of qualified electors for the polling division number as set out below was prepared for use at the pending federal election from information obtained at the enumeration and has been certified by the signature(s) below as to completeness and correctness so far as is possible.

La présente constitue la liste des électeurs de la section de vote dont le numéro apparaît plus bas préparée en vue de l'élection fédérale en cours d'après les renseignements recueillis lors du recensement. Le(s) recenseur(s) y a(ont) apposé sa(leur) signature, affirmant que cette liste est aussi complète et exacte que possible.

N°			
	DAMIEN CHARRON		
1	Diette, Maurice (M)	7	J8L2E5
2	Séguin, Suzanne (F)	7	
3	Charron, François (M)	12	J8L2E5
4	Charron, Rita (F)	12	
	GEORGES		
5	Beyer, Ginette (F)	717	J8L2E2
6	Strévez, Robert (M)	717	J8L2E2
7	Beaulne, Marcel (M)	719	J8L2E2
8	Beaulne, Jeanne (F)	719	
9	Hewsen, Percy (M)	721	J8L2E2
10	Hewsen, Pauline (F)	721	
11	Hewsen, Wayne (M)	721	
12	Hewsen, Steven (M)	721	
13	Charbonneau, Gérald,(M)	723	J8L2E2
14	Charbonneau, Cécile (F)	723	
15	Charbonneau, Paul (M)	723	
16	Charbonneau, Robert (M)	723	
17	Paquette, Jacques (M)	725	J8L2E2
18	Paquette, Jacqueline (F)	725	
19	Blais, Robert (M)	727	J8L2E2
20	Blais, Françoise (F)	727	
21	Lacelle, Gilles (M)	729	J8L2E2
22	Lacelle, Huguette (F)	729	
23	Tittley, Jean (M)	731	J8L2E2
24	Tittley, Colombe (F)	731	
25	Tittley, Danièle (F)	731	
26	Ducharme, Jacques (M)	733	J8L2E2
27	Ducharme, Armande (F)	733	
28	Ducharme, Claire (F)	733	
29	Ducharme, Pierre (M)	733	
30	Ducharme, Guy (M)	733	
31	Gauthier, Guy (M)	735	J8L2E2
32	Gauthier, Lise (F)	735	
33	Gauthier, Hélène (F)	735	
34	Brazeau, Edmond (M)	793	J8L2E3
35	Berndt, Dale (M)	795	J8L2E4
36	Berndt, Carmaine (F)	795	
37	Racine, Serge (M)	811	J8L2E3
38	Racine, Pauline (F)	811	
39	Gratton, Henri (M)	815	J8L2E3
40	Gratton, Rita (F)	815	
41	Lasalle, Luc (M)	817	J8L2E4
42	Lasalle, Rita (F)	817	
43	Laurin, Alfred (M)	825	J8L2E4
44	Laurin, Aurore (F)	825	
45	Refuse de donner nom (M)	829	J8L2E4
46	Peirier, Alain (M)	833	J8L2E4
47	Clément, Linda (F)	833	
48	Gelden, Levina (F)	835	J8L2E4
49	Gelden, Gerry (M)	835	
50	Larocque, Francine (F)	836	J8L2E5
51	Clément, Suzanne (F)	838	J8L2E5
52	Laurin, Jean-Guy (M)	839	J8L2E4
53	Laurin, Léonard (M)	839	
54	Quevillon, Angèle (F)	840	J8L2E5
55	Prescott, Robert (M)	842	J8L2E5
56	Dagenais, Rita (F)	842	
57	Gauthier, Céline (F)	844	J8L2E5
58	Gauthier, Jean-Guy (M)	844	
59	Lemery, Robert (M)	845	J8L2E4
60	Robillard, Odel (F)	845	
61	Bourassa, Jean-Guy (M)	845	
62	Bourassa, Denise (F)	845	
63	Bourassa, Tina (F)	845	
64	Chénier, Nicole (F)	846	J8L2E5
65	Chênier, Gilles (M)	846	
66	Chénier, Danielle (F)	846	
67	Pigeon, Pierre (M)	848	J8L2E5
68	Robitaille, Brenda (F)	848	
69	Lagacé, Edmond (M)	860	J8L2E5
70	Lagacè, Jeanine (F)	860	
71	Lagacé, Mario (M)	860	
72	Lepage, Béatrice (F)	868	J8L2E5
73	Bondu, Lorenzo (M)	868	
74	Cadieux, André (M)	872	J8L2E5
75	Cadieux, Ghislaine (F)	872	
76	Charbonneau, Ovide (M)	873	J8L2E4
77	Charbonneau, Monique (F)	873	
78	Latour, Rosaire (M)	876	J8L2E5
79	Latour, Doria (F)	876	
80	Fillien, Gérard (M)	879	J8L2E4
81	Fillien, Liliane (F)	879	
82	Gunville, Yves (M)	880	J8L2E5
83	Gunville, Reine-Marie (F)	880	
84	Thibeault, Donald (M)	883	J8L2E4
85	Thibeault, Georgette (F)	883	
86	Thibeault, Linda (F)	883	
87	Thibeault, Marco (M)	883	
88	Guitard, Claude (M)	884	J8L2E5
89	Guitard, Jacqueline (F)	884	
90	Guitard, Marquis (M)	884	
91	Guitard, Sylvie (F)	884	
92	Guitard, Marcel (M)	884	
93	Guitard, France (F)	884	
94	Guitard, Serge (M)	884	
95	Guitard, Pierre (M)	884	
96	Grandmaison, André (M)	887	J8L2E4
97	Grandmaison, Mariette (F)	887	
98	Grandmaison, Michel (M)	887	
99	Clément, André (M)	888	J8L2E5
100	Clément, Mireille (F)	888	
101	Fillion, Jean-Guy (M)	890	J8L2E5
102	Fillien, Marie-Thérèse(F)	890	
103	Fillien, Christine (F)	890	
104	Lafrance, Denis (M)	892	J8L2E5
105	Lafrance, Sandra (F)	892	
106	Cloutier, Bertrand (M)	893	J8L2E4
107	Potvin-Cloutier, Louise(F)	893	
108	Mineault, Arthur (M)	895	J8L2E4
109	Cloutier, Odette (F)	895	
110	Fillien, Claude (M)	896	J8L2E5
111	Fillien, Elizabeth (F)	896	
112	D'Aoust, Yvonne (F)	900	J8L2E5
113	D'Aoust, Jacques (M)	900	
114	D'Aoust, Yves (M)	900	
115	Cloutier, Paul-André (M)	901	J8L2E4
116	Cloutier-Larose,Mireille F	901	
117	Lépine, André (M)	904	J8L2E5
118	Lepage, Henriette (F)	904	
119	Lepage, Yvonne (F)	904	
120	Cloutier, Gérard (M)	905	J8L2E4
121	Cloutier, Liliane (F)	905	

RURAL/RURALE — N° — page — N° — of/de — polling division / section de vote

electoral district/circonscription: **GATINEAU**

certified correct / signature(s)-enumerator(s) / signature(s)-recenseur(s): Claire Boucher, Suzanne Weatherton

URBAN/URBAINE — N° 24 — page N° 1 of/de 3 — polling division / section de vote

F 303 **PRELIMINARY LIST OF ELECTORS**

85M-7-79

ELECTIONS CANADA

LISTE PRÉLIMINAIRE DES ÉLECTEURS

163745

This list of qualified electors for the polling division number as set out below was prepared for use at the pending federal election from information obtained at the enumeration and has been certified by the signature(s) below as to completeness and correctness so far as is possible.

La présente constitue la liste des électeurs de la section de vote dont le numéro apparaît plus bas préparée en vue de l'élection fédérale en cours d'après les renseignements recueillis lors du recensement. Le(s) recenseur(s) y a(ont) apposé sa(leur) signature, affirmant que cette liste est aussi complète et exacte que possible.

N°			
		GEORGES	
122	Cloutier, Charles (M)	905	J8L2E4
123	Lemieux, Rémi (M)	907	J8L2E4
124	Lemieux, Alberte (F)	907	
125	Lemieux, Sylvie (F)	907	
126	Lemieux, Paul (M)	907	
127	Sabourin, Victor (M)	910	J8L2E5
128	Sabourin, Irène (F)	910	
129	Lateur, Télesphore (M)	910	
130	Beauchamp, Lionel (M)	910	
131	Larouche, Henri (M)	910	
132	Périard, Henri (M)	910	
133	Charron, Rosario (M)	911	J8L2E4
134	Charron, Rita (F)	911	
135	Charron, Marie (M)	911	
136	Sabourin, Jean-Guy (M)	916	J8L2E5
137	Sabourin, Eileen (F)	916	
138	Prévost, Denis (M)	919	J8L2E4
139	Prévost, Noella (F)	919	
140	Prévost, Michel (M)	919	
141	Proulx, Roger (M)	925	J8L2E4
142	Proulx, Yvette (F)	925	
143	Proulx, Johanne (F)	925	
144	Proulx, Louise (F)	925	
145	Proulx, Michel (M)	927	J8L2E4
146	Lagacé, Diane (F)	927	
147	Cadieux, Gérald (M)	931	J8L2E4
148	Cadieux, Alice (F)	931	
149	Cadieux, Francis (M)	931	
150	Cadieux, Luc-Etienne (M)	931	
151	Cadieux, Mireille (F)	931	
152	Gratton, Réjean (M)	937	J8L2E4
153	Gratton, Sylvia (F)	937	
154	Lamarche, Paul (M)	945	J8L2E4
155	Lamarche, Lucie (F)	945	
156	Brousseau, Gérard (M)	947	J8L2E4
157	Brousseau, Raymonde (F)	947	
158	Brousseau, Guy (M)	947	
159	Brousseau, Mireille (F)	947	
160	Clément, Serge (M)	949	J8L2E4
161	Clément, Micheline (F)	949	
162	Gillespie, Richard (M)	950	J8L2E5
163	Gillespie, Francine (F)	950	
164	Labelle, Jean-Pierre (M)	951	J8L2E4
165	Labelle, Lucie (F)	951	
166	Labelle, Denise (F)	951	
167	Prescott, Antoine (M)	953	J8L2E4
168	Prescott, Aline (F)	953	
169	Prescott, Laurent (M)	953	
170	Binette, Claude (M)	958-A	J8L2E5
171	Durocher, Line (F)	958-A	
172	Jeanrie, Denis (M)	958-B	J8L2E5
173	Beaulne, Janie (F)	958-B	
174	Beaulne, Luc (M)	958-B	
175	Mencien, Gilles (M)	960	J8L2E5
176	Mencien, Suzette (F)	960	
177	Carrière, Jacques-Paul (M)	961	J8L2E4
178	Carrière, Carmen (F)	961	
179	Leyer, Richard (M)	962	J8L2E5
180	Leyer, Nicole (F)	962	
181	Beurassa, Marcel (M)	965	J8L2E4
182	Beurassa, Christiane (F)	965	
183	Lauzon, Mathilda (F)	966	J8L2E5
184	Lauzon, Joseph (M)	966	J8L2E5
185	Phillion, François (M)	967	J8L2E4
186	Phillion, Yvonne (F)	967	
187	Simard, Euclide (M)	972	J8L2E5
188	Simard, Jeanne (F)	972	
189	Beaudoin, Serge (M)	972	
190	Beaudoin, Pierrette (F)	972	
191	Miner, Meise (M)	976	J8L2E5
192	Miner, Berthe (F)	976	
193	Miner, Rénald (M)	976	
194	Gireux, Sylvie (F)	976	
195	D'Aoust, Richard (M)	977	J8L2E4
196	D'Aoust, Lucie (F)	977	
197	Chartrand, Remain (M)	981	J8L2E4
198	Chartrand, Violaine (F)	981	
199	Dionne, Senia (F)	982	J8L2E5
200	Dionne, Michel (M)	982	
201	Durocher, Albert (M)	983	J8L2E4
202	Durocher, Rita (F)	983	
203	Durocher, France (F)	983	
204	Durocher, Luc (M)	983	
205	Durocher, Guy (M)	983	
206	Constantineau, Gary (M)	987	J8L2E4
207	Fillion, Suzie (F)	987	
208	Miner, Jean (M)	993	J8L2E4
209	Miner, Laurenza (F)	993	
210	Miner, Christine (F)	993	
211	Miner, Jacques (M)	994	J8L2E5
212	Miner, Claire (F)	994	
213	Miner, Eric (M)	994	
214	Miner, Myleine (F)	994	
215	Charron, Nilphas (M)	998	J8L2E5
216	Charron, Marie-Anne (F)	998	
217	Cloutier, Serge (M)	999	J8L2E4
218	Cloutier, Nicole (F)	999	
219	Laurent, Régina (F)	1002	J8L2E5
220	Laurent, Madeleine (F)	1002	
221	Cloutier, Rémi (M)	1003	J8L2E4
222	Cloutier, Thérèse (F)	1003	
223	Cloutier, Christian (M)	1003	
224	Cloutier, Lynda (F)	1003	
225	Grandmaison, Jacques (M)	1004	J8L2E5
226	Grandmaison, Diane (F)	1004	
227	Lemieux, Léo (M)	1005	J8L2E4
228	Lemieux, Aline (F)	1005	
229	Lemieux, Maurice (M)	1005	
230	Lemieux, Luc (M)	1005	
231	Lemieux, Jeanne (F)	1005	
232	Weatherton, Linus (M)	1006	J8L2E5
233	Weatherton, Suzanne (F)	1006	
234	Grandmaison, Raymond (M)	1008	J8L2E5
235	Grandmaison, Lucille (F)	1008	
236	Lépine, Arthur (M)	1009	J8L2E4
237	Lépine, Jacqueline (F)	1009	
238	Lépine, Richard (M)	1009	
239	Lépine, Nicole (F)	1009	
240	Ouellette, Renée (M)	1011-A	J8L2E4
241	Ouellette, Jeanne (F)	1011-A	
242	Martel, Jacques (M)	1011-B	J8L2E4
243	Charron, Julie (F)	1011-B	
244	Pleuffe, Louise (F)	1014	J8L2E5
245	Beurassa, Roger (M)	1023	J8L2E4
246	Beurassa, Edna (F)	1023	

RURAL/RURALE		electoral district/circonscription	URBAN/URBAINE	
N°	page	GATINEAU	N°	page
	N° of/de	certified / certifié — signature(s)-enumerator(s) / signature(s)-recenseur(s)	24	N° 2 of/de 3
polling division / section de vote		Blaine Bruckard — Suzanne Weatherton	polling division / section de vote	

F 303 **PRELIMINARY LIST OF ELECTORS**

8.5M-7-79

ELECTIONS CANADA

163746

LISTE PRÉLIMINAIRE DES ÉLECTEURS

This list of qualified electors for the polling division number as set out below was prepared for use at the pending federal election from information obtained at the enumeration and has been certified by the signature(s) below as to completeness and correctness so far as is possible.

La présente constitue la liste des électeurs de la section de vote dont le numéro apparaît plus bas préparée en vue de l'élection fédérale en cours d'après les renseignements recueillis lors du recensement. Le(s) recenseur(s) y a(ont) apposé sa(leur) signature, affirmant que cette liste est aussi complète et exacte que possible.

GEORGES

N°			
247	Beurassa, Josée (F)	1023	J8L2E4
248	Charron, Romuald (M)	1024	J8L2E5
249	Charron, Fleurette (F)	1024	
250	Leduc, Jean-Guy (M)	1025	J8L2E4
251	Leduc, Michelle (F)	1025	
252	Lateur, Mariette (F)	1030	J8L2E5
253	Charette, Marcel (M)	1034	J8L2E5
254	Charette, Louise (F)	1034	
255	Beaudoin, Jean-Marie (M)	1035	J8L2E4
256	Beaudoin, Sylvie (F)	1035	
257	Guénette, Martial (M)	1040	J8L2E5
258	Guénette, Annette (F)	1040	
259	Hébert, Jean-Claude (M)	1055	J8L2E6
260	Alain, Céline (F)	1055	
261	Lavigne, Guy (M)	1059	J8L2E6
262	Lavigne, Christiane (F)	1059	
263	Hébert, Léo (M)	1061	J8L2E6
264	Hébert, Annette (F)	1061	
265	Gratton, Marie (F)	1069	J8L2E6
266	Laframboise, Paul (M)	1075	J8L2E6
267	Laframboise, Derice (F)	1075	
268	Richer, Soeur Lucie (F)	1080	J8L2E5
269	Gesselin, Soeur Germaine (F)	1080	
270	Bragon, Soeur Lorette (F)	1080	
271	Cadieux, Soeur Cécile (F)	1080	
272	Laflèche, Soeur Simone (F)	1080	
273	Vachon, Soeur MarieLourdesF	1080	
274	Michaud, Soeur Jeanne (F)	1080	
275	Séguin, Soeur Germaine (F)	1080	
276	Ethier, Soeur Fleurette (F)	1080	
277	Levac, Soeur Jeanne (F)	1080	
278	Mongeau, Soeur Claire (F)	1080	
279	Brunet, Soeur Yvonne (F)	1080	
280	Vachon, Soeur Elisabeth (F)	1080	
281	Poitevin, Soeur Marie-Anne F	1080	
282	Guérette, Soeur Gertrude (F)	1080	

RURAL/RURALE

N° | page N° | of/de

polling division / section de vote

electoral district/circonscription

GATINEAU

certified / certifié — signature(s)-enumerator(s) / signature(s)-recenseur(s)

Claire Lauchance — Suzanne Weatherston

URBAN/URBAINE

N° 24 | page N° 3 | of/de 3

polling division / section de vote

163747

F 303 **PRELIMINARY LIST OF ELECTORS**

8 5M-7-79

ELECTIONS CANADA

LISTE PRÉLIMINAIRE DES ÉLECTEURS

This list of qualified electors for the polling division number as set out below was prepared for use at the pending federal election from information obtained at the enumeration and has been certified by the signature(s) below as to completeness and correctness so far as is possible.

La présente constitue la liste des électeurs de la section de vote dont le numéro apparaît plus bas préparée en vue de l'élection fédérale en cours d'après les renseignements recueillis lors du recensement. Le(s) recenseur(s) y a(ont) apposé sa(leur) signature, affirmant que cette liste est aussi complète et exacte que possible.

N°			
	BERTRAND		
1	Gratton, Sylvie (F)	127	J8L-2Z3
2	Gratton, Gaétan (M)	127	
3	Gratton, Rosine (F)	127	
4	Gratton, Lionel (M)	127	
5	Renaud, Hélène (F)	130	J8L-2Z2
6	Renaud, Michel (M)	130	
7	Laurin, Jacques (M)	131	J8L-2Z3
8	Laurin, Dominique (F)	131	
9	Desjardins, Philippe (M)	135	J8L-2Z3
10	Laframboise, Pierrette (F)	135	
11	Lauzon, Yves (M)	136	J8L-2Z2
12	Lauzon, Lise (F)	136	
13	Grenier, Suzette (F)	139	J8L-2Z3
14	Grenier, Rock (M)	139	
15	Gilbert, Denis (M)	142	J8L-2Z2
16	Gilbert, Rita (F)	142	
17	Desormeaux, Marc (M)	143	J8L-2Z3
18	Fillion, Marguerite (F)	143	
19	Fillion, Léo (M)	143	
20	Charette, Lyne (F)	146	J8L-2Z2
21	Charette, Thérese (F)	146	
22	Charette, Roger (M)	146	
23	Malette, Suzanne (F)	150	J8L-2Z2
24	Malette, Pierre Yves (M)	150	
25	Malette-Rowan, Gisèle (F)	154	J8L-2Z2
26	Dagenais, Charles (M)	155	J8L-3G3
27	Dagenais, Carole (F)	155	
28	Levac, Jean-Pierre (M)	158	J8L-2Z2
29	Martin, Reina (F)	162	J8L-2Z2
30	Martin, René (M)	162	
31	Pigeon, Luc (M)	164	J8L-2Z2
32	Pigeon, Marie-Marthe (F)	164	
33	Pigeon, Jean-Claude (M)	164	
34	Demers, Laurent (M)	204	J8L-2Z2
35	Demers, Diane (F)	204	
36	Patry, René (M)	212	J8L-2Z2
37	Patry, Carole (F)	212	
	BOILEAUVILLE		
38	Cardinal, Lorraine (F)	130	J8L-1X2
39	Cardinal, Noel (M)	130	
40	Soucy, Gilles (M)	138	J8L-1X2
41	Soucy, Pryamuada (F)	138	
42	Soucy, Yvon (M)	145	J8L-1X2
43	Soucy, Sylvie (F)	145	
44	Soucy, Monique (F)	145	
45	Soucy, Claire (F)	145	
	CHARETTE		
46	Bouchard, Claude (M)	795	J8L-2Y9
47	Bouchard, Nicole (F)	795	
48	Carrière, Lucie (F)	796	J8L-2Z1
49	Carrière, Hubert (M)	796	
50	Martineau, Justine (F)	797	J8L-2Y9
51	Lahaie, Philippe (M)	799	J8L-2Y9
52	Binette, Denis (M)	800	J8L-2Z1
53	Binette, Josée (F)	800	
54	Aubry, Serge (M)	801	J8L-2Y9
55	Aubry, Line (F)	801	
56	D'Aoust, Grégoire (M)	802	J8L-2Z1
57	Raymond, Nicole (F)	802	
58	Lefebvre, Nicole (F)	803	J8L-2Y9
59	Bigelow, Ricky (M)	803	
60	Lamoureux, Bertrand (M)	805	J8L-2Y9
61	Lamoureux, Johanne (F)	805	
62	Strevey, André (M)	806	J8L-2Z1
63	Strevey, Sylvaine (F)	806	
64	Hotte, Jacques (M)	807	J8L-2Y9
65	Moreau, Lyne (F)	808	J8L-2X1
66	Carl, Steven (M)	808	
67	Fillion, Chantal (F)	809	J8L-2Y9
68	Beaulieu, Louise (F)	809	
69	Leblanc, Alain (M)	810	J8L-2X1
70	Raby, Linda (F)	810	
71	Ménard, Michel (M)	811	J8L-2Y9
72	Durocher, Judith (F)	811	
73	Lemieux, Lucien (M)	812	J8L-2Z1
74	Cloutier, Pierre (M)	813	J8L-2Y9
75	Trottier, Francine (F)	813	
76	Chartrand, Pauline (F)	814	J8L-2Z1
77	Fillion, Marc (M)	815	J8L-2Y9
78	Robinson, Johanne (F)	815	
79	Proulx, Denis (M)	817	J8L-2Y9
	FILLION		
80	Beaulne, Guylaine (F)	791	J8L-1X6
81	Beaulne, Benoit (M)	791	
82	Beaulne, Suzanne (F)	791	
83	Beaulne, Roger (M)	791	
84	O'Connor, Claire (F)	794	J8L-1X6
85	O'Connor, Marcel (M)	794	
86	Renaud, Claude (M)	795	J8L-1X6
87	Renaud, Sylvie (F)	795	
	FRONTENAC		
88	Laframboise, Auxilia (F)	---	J8L-1X5
89	Laframboise, Sylvie (F)	---	
90	Laframboise, Jeannette (F)	---	
91	Laframboise, Robert (M)	---	
92	Cardinal, Suzanne (F)	16	J8L-1X5
93	Lacelle, Paul (M)	16	
	GRATTON		
94	Bouladier, Kathleen (F)	809	j8l-1X7
95	Bouladier, Anne-Marie (F)	809	
96	Bouladier, Laurent (M)	809	
97	D'Aoust, Nicole (F)	813	J8L-1X7
98	D'Aaout, Marquis (M)	813	
99	Plouffe, Ghislaine (F)	817	J8L-1X7
100	Plouffe, Jean-Yves (M)	817	
101	Lotz, Marianne (F)	821	J8L-1X7
102	Lotz, Phillip (M)	821	
103	Patry, Darquise (F)	822	J8L-3C8
104	Patry, Manon (F)	822	
105	Patry, Rolande (F)	822	
106	Patry, Gérard (M)	822	
107	Baker, Jennie (F)	827	J8L-1X7
108	Parent, Claude (M)	827	
109	Boisvenu, Diane (F)	829A	J8L-1X7

RURAL/RURALE — N° — page N° — of/de — polling division section de vote

electoral district/circonscription: GATINEAU

certified / certifié — signature(s)-enumerator(s) / signature(s)-recenseur(s)

URBAN/URBAINE — N° 25 — page N° 1 — of/de 4 — polling division section de vote

163748

F 303 **PRELIMINARY LIST OF ELECTORS**

ELECTIONS CANADA

LISTE PRÉLIMINAIRE DES ÉLECTEURS

8 5M-7-79

This list of qualified electors for the polling division number as set out below was prepared for use at the pending federal election from information obtained at the enumeration and has been certified by the signature(s) below as to completeness and correctness so far as is possible.

La présente constitue la liste des électeurs de la section de vote dont le numéro apparaît plus bas préparée en vue de l'élection fédérale en cours d'après les renseignements recueillis lors du recensement. Le(s) recenseur(s) y a(ont) apposé sa(leur) signature, affirmant que cette liste est aussi complète et exacte que possible.

N°			
110	Boisvenu, Raoûl (M)	829A	
111	Mercier, André (M)	829B	J8L-1X7
112	Mercier, Micheline (F)	829B	
113	Latulippe, Francine (F)	831	J8L-1X7
114	Latulippe, Daniel (M)	831	
115	Myre, Diane (F)	832	J8L-2Z4
116	Myre, Richard (M)	832	
117	Beaulieu, Denise (F)	833	J8L-1X7
118	Beaulieu, Roger (M)	833	
119	Villeneuve, Francine (F)	835	J8L-1X7
120	Villeneuve, Georges (M)	835	
121	Mongeon, Francine (F)	849	J8L-1X7
122	Mongeon, Romuald (M)	849	
123	Bastien, Louise (F)	853	J8L-1X7
124	Laframboise, Terry (F)	855	J8L-1X7
125	Croteau, Joanne (F)	857	J8L-1X7
126	Croteau, Yrène (F)	857	
127	Croteau, Charles Sr (M)	857	
128	Croteau, Charles Jr (M)	857	
129	Walker, Joanne (F)	859	J8L-1X7
130	Walker, Gilbert (M)	859	
131	Lemaire, Raymonde (F)	860	J8L-2Z4
132	Lemaire, Jean-Paul (M)	860	
133	Renaud, Louise (F)	863	J8L-1X7
134	Renaud, Jean-Guy (M)	863	
135	Brousseau, Claudette (F)	864	J8L-2Z4
136	Brousseau, Pierre (M)	864	
137	Trottier, Marc (M)	867	J8L-1X7
138	Trottier, Rolande (F)	867	
139	Proulx-Gagnon, Lise (F)	868	J8L-2Z4
140	Gagnon, Ronald (M)	868	
141	Gagnon, Stéphane (M)	868	
142	Gagnon, Nathalie (F)	868	
143	Michaud, Brigitte (F)	872	J8L-2Z4
144	Farand, Sylvie (F)	875	J8L-1X7
145	Farand, André (M)	875	
146	Pharand, André (M)	875	
147	Guimond, Line (F)	876	J8L-2Z4
148	Roussel, Claude (M)	876	
149	Lavoie, André (M)	880	J8L-2Z4
150	Lavoie, Yolande (F)	880	
151	Lavoie, Rosaire (M)	880	
152	Racine, Dave (M)	883	J8L-1X7
153	Racine, Carole (F)	883	
154	Arcand, Yvette (F)	884	J8L-2Z4
155	Arcand, Georgette (F)	884	
156	Arcand, Jean-Claude (M)	884	
157	Peck, Russell (M)	887	J8L-1X7
158	Coté, Claudette (F)	887	
159	Soucy, Roger (M)	891	J8L-1X7
160	Soucy, Rose Alie (F)	891	
161	Bastien, Diane (F)	895	J8L-1X7
162	Bastien, Claude (M)	895	
163	Matte, Suzanne (F)	897	J8L-1X7
164	Matte, Jean-Paul (M)	897	
165	Grenier, Sylvie (F)	900	J8L-2Z4
166	Paquette, Yvon (M)	900	
167	Moncion, Agathe (F)	903	J8L-1X7
168	O'Connor, Alain (M)	903	
169	Moreau, Pauline (F)	907	J8L-1X7
170	Archer, Shirley (F)	907	
171	Bergevin, Linda (F)	908	J8L-2Z4
172	Pagé, Lise (F)	908	
173	Bergevin, Denis (M)	908	
174	Larocque, Guy (M)	911	J8L-1X7
175	Larocque, Pauline (F)	911	
176	Clancy, Karen (F)	919	J8L-1X7
177	Conroy, Edna (F)	919	
178	Laurin, Lucie (F)	920	J8L-2Z4
179	Laurin, Victor (M)	920	
180	Léger, Jean (M)	923	J8L-1X7
181	Léger, Exilia (F)	923	
182	Dubreuil, Monique (F)	924	J8L-2Z4
183	Dubreuil, Jacques (M)	924	
184	Gravel, Sylvie (F)	928	J8L-1X8
185	Gravel, Hervé (M)	928	
186	Marion, Sonia (F)	931	J8L-1X7
187	Morin, Colette (F)	931	
188	Morin, Christine (F)	931	
189	Rose, Manon (F)	932	J8L-2Z4
190	Rose, Daniel (M)	932	
191	Charette, Denis (M)	935	J8L-1X7
192	Constantineau, Gaétane (F)	935	
193	Constantineau, Armande (F)	935	
194	Cuerrier, Loranzo (M)	936	J8L-2Z4
195	Cuerrier, Jeanne (F)	936	
196	Cuerrier, Thérèse (F)	936	
197	Harris, Daniel (M)	939	J8L-1X7
198	Harris, Nancy (F)	939	
199	Lecavalier, Bernard (M)	940	J8L-2Z4
200	Lecavalier, Marguerite (F)	940	
201	Cloutier, Richard (M)	943	J8L-1X7
202	Lemieux, Carmen (F)	943	
203	Bonin, Patrice (M)	947	J8L-1X7
204	Seguin, Micheline (F)	948	J8L-2Z4
205	Seguin, Marc (M)	948	
206	Valiquette, André (M)	955	J8L-1X7
207	Valiquette, Martine (F)	955	
208	Valiquette, Eloise (F)	955	
209	Valiquette, Réjean (M)	955	
	MENARD		
210	Trudel, Aimé (M)	126	J8L-3B8
211	Trudel, Madeleine (F)	126	
212	Fillion, Tyna (F)	128	J8L-3B3
213	Fillion, Irene (F)	128	
214	Fillion, André (M)	128	
215	Miller, Virginia (F)	130	J8L-3B3
216	Miller, Brian (M)	130	
217	Desjardins, Viviane (F)	139	J8L-3B9
218	Desjardins, Yves (M)	139	
219	Pilon, Alain (M)	141	J8L-3B9
220	Pilon, Robert (M)	141	
221	Pilon, Rolande (F)	141	
222	Mercier, Linda (F)	143	J8L-3B9
223	Périard, Robert (M)	145	J8L-3B9
224	Périard, Nancy (F)	145	
225	St-Jacques, Marc (M)	155	J8L-3B9
226	St-Jacques, Nicole (F)	155	
227	Joanisse, Jacques (M)	156	J8L-3B8
228	Joanisse, Carole (F)	156	
229	Blais, Michel (M)	160	J8L-3B8
230	Wellingford, Gail (F)	160	

RURAL/RURALE

N° | page N° | of/de

polling division / section de vote

electoral district / circonscription

GATINEAU

certified / certifié — signature(s)-enumerator(s) / signature(s)-recenseur(s)

Thérèse Lotte | Claude St-Denis

URBAN/URBAINE

N° 25 | page N° 2 | of/de 4

polling division / section de vote

F 303 **PRELIMINARY LIST OF ELECTORS**

85M-7-79

ELECTIONS CANADA

LISTE PRÉLIMINAIRE DES ÉLECTEURS

163749

This list of qualified electors for the polling division number as set out below was prepared for use at the pending federal election from information obtained at the enumeration and has been certified by the signature(s) below as to completeness and correctness so far as is possible.

La présente constitue la liste des électeurs de la section de vote dont le numéro apparaît plus bas préparée en vue de l'élection fédérale en cours d'après les renseignements recueillis lors du recensement. Le(s) recenseur(s) y a(ont) apposé sa(leur) signature, affirmant que cette liste est aussi complète et exacte que possible.

N°			
	PATENAUDE		
231	Roos, Thérèsa (F)	125	J8L-2W8
232	Roos, Earl (M)	125	
233	Goulet, Albert (M)	127	J8L-1W8
234	Dumont, Lorraine (F)	128	J8L-1W9
235	Dumont, Roger (M)	128	
236	Berske, Martine (F)	129	J8L-1W8
237	Desjardins, Judith (F)	129	
238	Desjardins, Serge (M)	129	
239	Emond, Rachel (F)	130	J8L-1W9
240	Emond, Jean-Luc (M)	130	
241	Racicot, Pierre (M)	131	J8L-1W8
242	Raby, Peter (M)	132	J8L-1X1
243	Raby, Claire (F)	132	
244	Raby, Gilbert (M)	132	
245	Hayes, Rita (F)	133-1	J8L-1W8
246	Thauvette, Daniel (M)	133-2	
247	Lafleur, Lucie (F)	133-2	
248	Bourbonnais, Laurier (M)	134	J8L-1X1
249	Bourbonnais, Louise (F)	134	
250	Clément, Dorothy (F)	135	J8L-1W8
251	Fillion, Yves (M)	135	
252	Quail, Shan (M)	135	
253	St-Jean, Huguette (F)	136	J8L-1X1
254	Parker, Harold (M)	136	
255	St-Pierre, Raymond (M)	138	J8L-1X1
256	St-Pierre, Irène (F)	138	
257	Fong, Philip (M)	151	J8L-1W8
258	Fong, Rachel (F)	151	
259	Lefrançois, Fernand (M)	153	J8L-1W8
260	Lefranéois, Ginette (F)	153	
261	Nobert, Constance (F)	155	J8L-1W8
262	Boissenot, Jacques (M)	155	
263	Chenetz, Gabrielle (F)	157	J8L-1W8
264	Chenetz, Andrew (M)	157	
265	Boisjoli, Eglantine (F)	159	J8L-1W8
266	Boisjoli, Gérard (M)	159	
267	Matte, Linda (F)	163	J8L-1W8
268	Matte, Claudette (F)	163	
269	Matte, Gaston (M)	163	
270	Gauthier, Gilbert (M)	164	J8L-1X1
271	Gauthier, Lise (F)	164	
272	O'Connor, Lucien (M)	165	J8L-1W8
273	Fillion, Armand (M)	166	J8L-1X1
274	Fillion, Jeannine (F)	166	
275	Fillion, Francine (F)	166	
276	Fillion, Nicole (F)	166	
277	Morin, Micheline (F)	167	J8L-1W8
278	Morin, Gilles (M)	167	
	PIERRE-LAPORTE		
279	Lafleur, Sylvie (F)	108	J8L-1W4
280	Lafleur, Sonia (F)	108	
281	Sanscartier, Pierre (M)	108	
282	Morin, Gaétan (M)	110	J8L-1W4
283	Morin, Françoise (F)	110	
284	Morin, Arthur (M)	110	
285	Goulet, Jean-Jacques (M)	114	J8L-1W4
286	Brière, Christiane (F)	120	J8L-1W4
287	Brière, Bernard (M)	120	
288	Racette, Nicole (F)	122	J8L-1W4
289	Racette, Alain (M)	122	
290	Giroux, Lorraine (F)	128	J8L-1W4
291	Giroux, Richard (M)	128	
292	Lefebvre, Aimé (M)	132	J8L-1W4
293	Lefebvre, Lise (F)	132	
294	Laplante, Jeannine (F)	136	J8L-1W4
295	Laplante, Réjean (M)	136	
296	Fillion, Alfred (M)	140	J8L-1W4
297	Fillion, Annette (F)	140	
298	Fillion, Lucien (M)	144	J8L-1W4
299	Fillion, Michèle (F)	144	
300	Charron, Pierre (M)	146	J8L-1W4
301	Charron, Francine (F)	146	
302	Lyons, Danielle (F)	150	J8L-1W4
303	Lyons, Maurice (M)	150	
304	St-Amour, Luc (M)	154	J8L-1W4
305	St-Amour, Paulette (F)	154	
306	St-Amour, Jean-Guy (M)	154	
307	St-Amour, Lucie (F)	154	
308	Wert, Alice (F)	162	J8L-1W4
309	Wert, Carl (M)	162	
310	Wert, Troy (M)	162	
311	Wert, Carla (F)	162	
312	St-Louis, Hermas (M)	168	J8L-1W6
313	Lim, Hoa (M)	174	J8L-1W6
314	Lim, Mouy (F)	174	
315	Roy, Jean-Pierre (M)	178	J8L-1W6
316	Roy, Claire (F)	178	
317	McNamara, Linda (F)	180	J8L-1W6
318	Bastien, Pierre (M)	180	
319	Cadieux, Pierre (M)	184	J8L-1W6
320	Cadieux, Adeline (F)	184	
321	Wert, Christine (F)	186	J8L-1W6
322	Wert, BArry (M)	186	
323	Fillion, Paul-Emile (M)	188	J8L-1W6
324	Fillion, Maria (F)	188	
325	Poirier, Marcel (M)	192	J8L-1W6
326	Poirier, Jacqueline (F)	192	
327	Lanoie, Lise (F)	194	J8L-1W6
328	Lanoie, Michel (M)	194	
329	Gratton, Pierre (M)	194	
330	Fillion, Rock (M)	200	J8L-1W6
331	Fillion, CArmen (F)	200	
332	Fillion, Raymond (M)	200	
333	Rondeau, Denis (M)	202	J8L-1W6
334	O'Connor, Denise (F)	204	J8L-1W6
335	O'Connor, Gérard (M)	204	
336	Coté, Paul (M)	210	J8L-1W7
337	Gauthier, Gáétane (F)	210	
338	Thauvette, Alice (F)	214	J8L-1W7
339	Chartrand, Diane (F)	214	
340	Charette, Victor (M)	214	
341	Leduc, Rejean (M)	216	J8L-1W&
342	Leduc, Edna (F)	216	
343	Bouchard, Ginette (F)	218	J8L-2C9
344	Bouchard, Kenneth (M)	218	
345	Ouellette, Jocelyne (F)	222	J81-1W7
346	Ouellette, Alain (M)	222	
347	Croteau, Estelle (F)	224	J8L-1W7
348	Renaud, Pierre (M)	224	
349	Madore, Nicole (F)	230	J8L-2W7
350	Madore, Fernand (M)	230	
351	Charette, Georgette (F)	234	J8L-2W7

RURAL/RURALE

N° | page N° | of/de

polling division / section de vote

electoral district / circonscription: GATINEAU

certified / certifié — signature(s)-enumerator(s) / signature(s)-recenseur(s)

URBAN/URBAINE

N° 25 | page N° 3 | of/de 4

polling division / section de vote

F 303 **PRELIMINARY LIST OF ELECTORS**

8 5M-7-79

ELECTIONS CANADA

163750

LISTE PRÉLIMINAIRE DES ÉLECTEURS

This list of qualified electors for the polling division number as set out below was prepared for use at the pending federal election from information obtained at the enumeration and has been certified by the signature(s) below as to completeness and correctness so far as is possible.

La présente constitue la liste des électeurs de la section de vote dont le numéro apparaît plus bas préparée en vue de l'élection fédérale en cours d'après les renseignements recueillis lors du recensement. Le(s) recenseur(s) y a(ont) apposé sa(leur) signature, affirmant que cette liste est aussi complète et exacte que possible.

N°			
352	Charette, Albert (M)	234	
353	Beaulieu, Fleurette (F)	236	J8L-2W7
354	Beaulieu, Yvon (M)	236	
355	Charette, Cécile (F)	242	J8L-2W7
356	Charette, Maurice (M)	242	
357	F-Richer, Marie-Andrée (F)	246	J8L-2W7
358	Richer, Pierre (M)	246	
359	St-Amour, Antoinette (F)	250	J8L-2W7
360	St-Amour, Marcel (M)	250	
361	St-Amour, André (M)	250	
362	St-Amour, Benoit (M)	250	
363	St-Amour, Normand (M)	250	
364	St-Amour, Mario (M)	250	
365	Allaire, Armande (F)	254	J8L-2W7
366	Allaire, Raymond (M)	254	
367	Lecompte, Lucille (F)	258	J8L-2W7
368	Laframboise, Denyse (F)	262	J8L-2W7
369	Renaud, Suzanne (F)	270	J8L-2W7
370	Dumoulin, Marcel (M)	276	J8L-2W7
371	Dumoulin, Jeanne (F)	276	
372	Plante, Gérard (M)	280	J8L-2W7
373	Malette, Lowis (M)	284	J8L-2W7
374	Malette, Jane (F)	284	
375	Malette, Guy (M)	288	J8L-2W7
376	Mochulla, Térèsa (F)	288	
377	Savage, Carole (F)	292	J8L-2W7
378	Charbonneau, Bernard (M)	298	J8L-2W7
379	Charbonneau, Pauline (F)	298	
380	Mongeon, Michel (M)	370	J8L-2W7
381	Mongeon, Rachel (F)	370	
382	Mongeon, Rolland (M)	370	

RURAL/RURALE			electoral district/circonscription	URBAN/URBAINE		
N°	page		GATINEAU	N° 25	page N° 4	of/de 4
	N°	of/de	certified signature(s)-enumerator(s) / signature(s)-recenseur(s) certifié			
polling division section de vote				polling division section de vote		

F 303 **PRELIMINARY LIST OF ELECTORS**

85M-7-79

ELECTIONS CANADA

163751

LISTE PRÉLIMINAIRE DES ÉLECTEURS

This list of qualified electors for the polling division number as set out below was prepared for use at the pending federal election from information obtained at the enumeration and has been certified by the signature(s) below as to completeness and correctness so far as is possible.

La présente constitue la liste des électeurs de la section de vote dont le numéro apparaît plus bas préparée en vue de l'élection fédérale en cours d'après les renseignements recueillis lors du recensement. Le(s) recenseur(s) y a(ont) apposé sa(leur) signature, affirmant que cette liste est aussi complète et exacte que possible.

N°			
	ACRES		
1	Flood, Eunice (F)	132	J8L 1W2
2	Flood, John (M)	132	"
3	Guindon, Sharon (F)	137	"
4	Guindon, Robert (M)	137	"
5	Mayer, Luc (M)	138	"
6	St-Jean, Sylvie (F)	138	"
7	Proulx, Jean-Claude (M)	140	"
8	Guindon, Danielle (F)	140	"
9	Lacelle, Madeleine (F)	141	"
10	Lacelle, Edward (M)	141	"
11	Guindon, Simone (F)	142	"
12	Guindon, Rolland (M)	142	"
13	Chicoine, Hélène (F)	144	"
14	Chicoine, Jean-Marc (M)	144	"
	ARCAND		
15	Piché, Raymonde (F)	14	J8L 3G2
16	Legault, Yvon (M)	14	"
17	Plouffe, Mario (M)	14	"
18	Plouffe, Claudette (F)	14	"
19	Brazeau, Mario (M)	16	"
20	Brazeau, Louise (F)	16	"
21	Boisvenu, Marthe (F)	18	"
22	Hawken, Mark (M)	18	"
23	Legault, Michelle (F)	20	"
24	Legault, Michel (M)	20	"
25	Parenteau, Monique (F)	22	"
26	Parenteau, Jacques (M)	22	"
27	Raby Jutras, Louise (F)	26	"
28	Jutras, Roland (M)	26	"
29	Emond, Pierre (M)	28	"
30	Emond, Jocelyne (F)	28	"
31	Patry, Olympe (F)	35	"
32	Patry, Hughes (M)	35	"
	DESJARDINS		
33	Trottier, François (M)		J8L 3G5
34	Trottier, Suzanne (F)		"
35	Blais, Pierre (M)		J8L 3G6
36	Quevillon, Liette (F)		"
37	Provost, Lise (F)		"
38	Provost, Robert (M)		"
39	Pilon, André (M)		J8L 3G5
40	Pilon, Dolores (F)		"
41	Pilon, Paul (M)		"
42	Stooke, Jean-Paul (M)		J8L 3G6
43	Stooke, Louise (F)		"
44	Lacroix, Michel (M)		J8L 3G5
45	Lacroix, Lise (F)		"
46	Dubé, Richard (M)		J8L 3G6
47	Dubé, Ginette (F)		"
48	Brunet, Joanne (F)		J8L 3G5
49	Brunet, Michel (M)		"
50	Lawlis, Sylvette (F)		"
51	Lawlis, Larry (M)		"
52	Séguin, Paul (M)		J8L 3G6
53	Séguin, Evelina (F)		"
54	Lafortune, Francine (F)		"
55	Soucy, Yves (M)		"
56	Desrochers, Roger (M)		J8L 3G5
57	Desrochers, Line (F)		"
58	Renaud, Guy (M)		J8L 3G6
59	Renaud, Hélène (F)	24	J8L 3G6
60	Paluck, Rachelle (F)	26	"
61	Leblanc, Yves (M)	26	"
62	Louis Seize, Luc (M)	27	J8L 3G5
63	Joyce, Lise (F)	27	"
64	Stooke, Normand (M)	31	"
65	Nadon Christianne (F)	31	"
	MACMILLAN		
66	Lefebvre, René (M)	11	J8L 3E1
67	Lefebvre, Darquise (F)	11	"
68	Stonze, Gabrielle (F)	12	J8L 3E2
69	Simard, Patricia (F)	13	J8L 3E1
70	Simard, Marquis (M)	13	"
71	Tremblay, Jean (M)	14	J8L 3E2
72	Tremblay, Edith (F)	14	"
73	Tremblay, Laval (M)	14	"
74	Cameron, Marc (M)	15	J8L 3E1
75	Cameron, Gaétane (F)	15	"
76	Dunegan, Murray (M)	16	J8L 3E2
77	Dunegan, Doris (F)	16	"
78	Brazeau, Lise (F)	17	J8L 3E1
79	Brazeau, Lévis (M)	17	"
80	Bédard, Odette (F)	18	J8L 3E2
81	Bédard, Pierre (M)	18	"
82	Chevalier, Barbara (F)	19	J8L 3E1
83	Chevalier, Roger (M)	19	"
84	Bastien, Louise (F)	20	J8L 3E2
85	Bastien, Gérard (M)	20	"
86	Kimball, John (M)	21	J8L 3E1
87	Kimball, Nicole (F)	21	"
88	Lauzon, Mario (M)	23	"
89	Lyre Lauzon, Lucie (F)	23	"
90	Malette, Marcellin (M)	25	"
91	Malette, Alice (F)	25	"
92	Varin, Noel (M)	27	"
93	Varin, Danielle (F)	27	"
94	Huneault, Gilbert (M)	28	"
95	Huneault, Céline (F)	28	"
96	Charbonneau, Marcel (M)	29	"
97	Charbonneau, Dinae (F)	29	"
98	Tremblay, Robert (M)	31	"
99	St-Amour, Jocelyne (F)	31	"
100	Fermor, Vera (F)	32	"
101	Villeneuve, Carole (F)	33	"
102	Villeneuve, Gilles (M)	33	"
103	Clément, Robert (M)	35	"
104	Clément, Diane (F)	35	"
105	Lecavalier, Renaud (M)	37	"
106	Lecavalier, Gertrude (F)	37	"
107	Middlestead, Marquerite (F)	38	J8L 3E8
108	Chénier, Mario (M)	38	"
109	Michaud, Rachelle (F)	39	J8L 3E1
110	Bourdon, Richard (M)	39	"
111	Blais, Yves (M)	40	J8L 3E8
112	Blais, Hélène (F)	40	"
113	Hartley, Diane (F)	42	"
114	Morin, Valérie (F)	42	"
115	Bouchard, Jocelyne (F)	43	J8L 3E1
116	Bouchard, Vianney (M)	43	"
117	Arsenault, Jean-Pierre (M)	44	J8L 3E8
118	Lajeunesse, Madeleine (F)	44	"

RURAL/RURALE			electoral district/circonscription	URBAN/Urbaine		
N°	page		GATINEAU	N°	page	
	N°	of/de		26	N° 1	of/de 4
polling division section de vote			certified / certifié — signature(s)-enumerator(s) / signature(s)-recenseur(s)	polling division section de vote		

F 303 **PRELIMINARY LIST OF ELECTORS**

8.5M-7-75

ELECTIONS CANADA

163752

LISTE PRÉLIMINAIRE DES ÉLECTEURS

This list of qualified electors for the polling division number as set out below was prepared for use at the pending federal election from information obtained at the enumeration and has been certified by the signature(s) below as to completeness and correctness so far as is possible.

La présente constitue la liste des électeurs de la section de vote dont le numéro apparaît plus bas préparée en vue de l'élection fédérale en cours d'après les renseignements recueillis lors du recensement. Le(s) recenseur(s) y a(ont) apposé sa(leur) signature, affirmant que cette liste est aussi complète et exacte que possible.

N°			
	MACMILLAN		
119	Poirier, Normand (M)	45	J8L 3E1
120	Poirier, Louise (F)	45	"
121	Champagne, André (M)	46	J8L 3E8
122	Labelle, Line (F)	46	"
123	Boucher, Carole (F)	47	J8L 3E1
124	Boucher, Jacques (M)	47	"
125	Bégin, Chantal (F)	48	J8L 3E8
126	Bégin, Rachelle (F)	48	"
127	Bégin, Omer (M)	48	"
128	Charron, Richard (M)	49	J8L 3E1
129	Charron, Colette (F)	49	"
130	Bastien, Richard (M)	49	"
131	Bastien, Nicole (F)	50	J8L 3E8
132	Bastien, André (M)	50	"
133	Cameron, Robin (M)	52	"
134	Cameron, Aline (F)	52	"
	RUE PIERRE LAPORTE		
135	Laplante, Nicole (F)	105	J8L 1W5
136	Laplante, Denis (M)	105	"
137	Levert, Claire (F)	109	"
138	Levert, Michel (M)	109	"
139	Blanchard, Noella (F)	111	"
140	Blanchard, Hervé (M)	111	"
141	Rousselle, Louise (F)	119	"
142	Rousselle, Pierre (M)	119	"
143	Gauvreau, Elisabeth (F)	121	"
144	Tremblay, Daniel (M)	123	"
145	Degrâce, Francine (F)	125	"
146	Degrâce, Denis (M)	125	"
147	Fillion, Jacqueline (M)	127	"
148	Clement, Rachelle (F)	127	"
149	Deschatelets, Claude (M)	131	"
150	Deschatelets, Ginette (F)	131	"
151	Tremblay, Aurore (F)	131	"
152	Forgues, Paulette (F)	141	"
153	Forgues, Paul (M)	141	"
154	Tremblay, Jocelyne (F)	151	"
155	Lemieux, Bruce (M)	151	"
156	Bondu, Anne-Marie (F)	155	"
157	Hamelin, Claudette (F)	161	"
158	Hamelin, Rosario (M)	161	"
159	Miner, Ovila (M)	165	"
160	Miner, Aldéa (F)	165	"
161	Fillion, Claire (F)	167	"
162	Fillion , Jean (M)	167	"
163	Beaulieu, Judy (F)	169	"
164	Beaulieu, Jean-Marc (M)	169	"
165	Martins, Francisco (M)	171	"
166	Martins, Jean-Pierre (M)	171	"
167	Martins, Aurora (F)	171	"
168	Mongeon, Réjeanne (F)	179	"
169	Mongeon, Gérard (M)	179	"
170	Lafleur, Suzanne (F)	185	"
171	Fillion, Gérald (M)	191	"
172	Fillion, Jacqueline (F)	191	"
173	Fillion, Liette (F)	191	"
174	Fillion, Denis (M)	191	"
175	Fillion, Johanne (F)	191	"
176	Ménard, Sonia (F)	199	"
177	Lemery, Sylvain (M)	199	"
178	Thébault, Pierre (M)	201	"
179	Thébault, Louise (F)	201	J8L 1W5
180	Ménard, Robert (M)	203	"
181	Charette, Pierre (M)	203	"
182	Charette, France (F)	203	"
183	Sabourin, Colette (F)	205	"
184	Smith, André (M)	207	"
185	Smith, Monique (F)	207	"
186	Fillion, Thérèse (F)	209	"
187	Fillion, Carol (M)	209	"
188	Leblanc, Marjolaine (F)	213	"
189	Leblanc, Paul-André (M)	213	"
	RUE PLACE BELMONT		
190	Chalifoux, Diane (F)	140	J8L 2B3
191	Chalifoux, Gilles (M)	140	"
192	Caron, Pierre (M)	142	"
193	Beaudoin, Aline (F)	142	"
194	Chalifoux, Rhéal (M)	144	"
195	Chalifoux, Fleurette (F)	144	"
196	Charron, Gérard (M)	150	"
197	Charron, Louise (F)	150	"
198	Middlestead, Andy (M)	152	"
199	Poulin, Pierre (M)	154	"
200	Poulin, Jacqueline (F)	154	"
201	Longchamp, Marcel (M)	156	"
202	Longchamp, Pierrette (F)	156	"
203	Longchamp, Julie (F)	156	"
204	Chênier, Jeanne (F)	158	"
205	Chênier, Jean-Maurice (M)	158	"
206	Séguin, Ernestine (F)	160	"
	RUE PLACE GREGOIRE		
207	Groulx Larocque, Francine (F)	104	J8L 2Z5
208	Larocque, Paul (M)	104	"
209	Dubé, Ginette (F)	108	"
210	Dubé, Yvon (M)	108	"
211	Paquette, Diane (F)	111	J8L 2Z6
212	Paquette, Marcel (M)	111	"
213	O'Neil, Alice (F)	112	J8L 2Z5
214	O'Neil (Bòb) Robert (M)	112	"
215	Monpetit, Micheline (F)	116	"
216	Monpetit, Marc (M)	116	"
217	Paquin, Hélène (F)	117	J8L 2Z6
218	Paquin, Maurice (M)	117	"
219	Clément, Jacques (M)	120	J8L 2Z5
220	Clément, Lise (F)	120	"
221	Tassé, Michele (F)	121	J8L 2Z6
222	Tassé, Michel (M)	121	"
223	Bertrand, Louise (F)	124	J8L 2Z5
224	Tambeau, Line (F)	128	"
225	Tambeau, Jean-Marc (M)	128	"
226	Soucy, Louise (F)	132	"
227	Soucy, Raymond (M)	132	"
228	Beauseigle, Johanne (F)	136	"
229	Charlebois, Deguise (M)	136	"
230	Plante, Lorraine (F)	142	"
231	Plante, Gilles (M)	142	"
232	Thom, Janet (F)	143	J8L 2Z6
233	Beauchamp, Marc (M)	143	"
234	Pilon, Marcel (M)	148	J8L 2Z5
235	Lafleur, Lisette (F)	148	"
236	Vaillancourt, Renée (F)	149	J8L 2Z6

RURAL/RURALE — N° — page — N° — of/de — polling division / section de vote

electoral district/circonscription: GATINEAU

certified / certifié — signature(s)-enumerator(s) / signature(s)-recenseur(s): Paul Lanthier — Marguerite Thibault

URBAN/URBAINE — N° 26 — page — N° 2 — of/de 4 — polling division / section de vote

F 303 **PRELIMINARY LIST OF ELECTORS**

8.5M-7-79

ELECTIONS CANADA

163753

LISTE PRÉLIMINAIRE DES ÉLECTEURS

This list of qualified electors for the polling division number as set out below was prepared for use at the pending federal election from information obtained at the enumeration and has been certified by the signature(s) below as to completeness and correctness so far as is possible.

La présente constitue la liste des électeurs de la section de vote dont le numéro apparaît plus bas préparée en vue de l'élection fédérale en cours d'après les renseignements recueillis lors du recensement. Le(s) recenseur(s) y a(ont) apposé sa(leur) signature, affirmant que cette liste est aussi complète et exacte que possible.

N°			
237	Vaillancourt, Jean-Guy (M)	149	J8L 2Z6
238	Séguin, Claude (M)	152	J8L 2Z5
239	Séguin, Rita (F)	152	"
240	Pellerin, Claire (F)	155	J8L 2Z6
241	Pellerin, Jacques (M)	155	"
242	Somers, Carole (F)	156	J8L 2Z5
243	Somers, Garry (M)	156	"
244	Parisien, Liliane (F)	159	J8L 2Z6
245	Parisien, Jean-Guy (M)	159	"
246	Brisson, Serge (M)	160	J8L 2Z5
247	Jean, Isabelle (F)	160	"
	RUE PLACE LAFLEUR		
248	Boileau, Réjean (M)	103	J8L 3C3
249	Lachapelle, France (F)	103	"
250	Mougeot, Mylène (F)	104	J8L 3C4
251	Mougeot Lemieux, Adèle (F)	104	"
252	Mougeot, Michel (M)	104	"
253	Pilon, Suzanne (F)	107	J8L 3C3
254	Sylvestre, André (M)	107	"
255	Pelneault, Monik (F)	108	J8L 3C4
256	Pelneault, Jean-Pierre (M)	108	"
257	Robinson, Raymond (M)	111	J8L 3C3
258	Robinson, Pauline (F)	111	"
259	Smith, Lee (M)	112	J8L 3C4
260	Smith, Monique (F)	112	"
261	Longpré, Diane (F)	115	J8L 3C3
262	Longpré, Benoit (M)	115	"
263	Dumont, Denis (M)	116	J8L 3C4
264	Dumont, Nicole (F)	116	"
265	Malette, Réjeanne (F)	119	J8L 3C3
266	Malette, Michel (M)	119	"
267	Lecompte, René (M)	120	J8L 3C4
268	Lecompte, Jeanine (F)	120	"
269	Leblanc, Claude (M)	123	J8L 3C3
270	Leblanc, Debbie (F)	123	"
271	Burns, Pauline (F(	124	J8L 3C4
272	Burns, Reginald (M)	124	"
273	Pelletier, Pierre (M)	127	J8L 3C3
274	Pelletier, Lita (F)	127	"
275	Lantier, Suzanne (F)	131	"
276	Besner, Sandra (F)	132	J8L 3C4
277	Besner, Richard (M)	132	"
278	Deladurantaye, Camille (M)	135	J8L 3C3
279	Deladurantaye, Denise (F)	135	"
280	Bélisle, Céline (F)	136	J8L 3C4
281	Bélisle, Jacques (M)	136	"
282	Racine, Rénald (M)	139	J8L 3C3
283	Racine, Rita (F)	139	"
	RUE ROY		
284	Achim, Normand (M)	657	J8L 2X7
285	Achim, Huguette (F)	657	"
286	Emond, Suzanne (F)	658	J8L 2X8
287	Emond, Gaétan (M)	658	"
288	Young, Céline (F)	661	J8L 2X7
289	Young, Robert (M)	661	"
290	Desjardins, Roger (M)	665	"
291	Desjardins, Colette (F)	665	"
292	Larivière, Michel (M)	669	"
293	Larivière, Jocelyne (F)	669	"
294	Lacelle, Peter (M)	677	"
295	Lacelle, Monique (F)	677	"
296	Patry, Pierre (M)	681	J8L 2X7
297	Patry, Gertrude (F)	681	"
298	Patry, Brigitte (F)	681	"
299	Latour, Gaëtan (M)	683	"
300	Latour, Madeleine (F)	683	"
301	Quevillon, Marcel (M)	687	"
302	Quevillon, Louise (F)	687	"
303	Chauret, Louise (F)	688	J8L 3A6
304	Chauret, Denis (M)	688	"
305	Rollin, Germain (M)	689	J8L 2X7
306	Rollin, Thérèsa (F)	689	"
307	Champagne, Jacques (M)	693	"
308	Champagne, Simone (F)	693	"
309	Champagne, Pierre (M)	693	"
310	Champagne, Nathalie (F)	693	"
311	Laviolette, Suzanne (F)	697	"
312	Robert, Marcel (M)	700	J8L 2X8
313	Robert, Marrie (F)	700	"
314	Robert, Marc (M)	700	"
315	Robert, Paul (M)	700	"
316	Robert, Normand (M)	700	"
317	Paquette, Rock (M)	701	J8L 2X7
318	Paquette, Henriette (F)	701	"
319	Larière, Théodore (M)	706	J8L 2X8
320	Philippe, Richard (M)	709	J8L 2X7
321	Philippe, Gisèle (F)	709	"
322	Philippe, Claude (M)	709	"
323	Desnoyers, Jean-Pierre (M)	711	"
324	Desnoyers, Thérèse (F)	711	"
325	St-Pierre, Jean (M)	712	J8L 2X8
326	Charrette, Agnès (F)	712	"
327	Mercier, François (M)	715	J8L 2X7
328	Mercier, Marieange (F)	715	"
329	Dallaire, Gaétan (M)	719	"
330	Dallaire, Rita (F)	719	"
331	René, Jacques (M)	720	J8L 2X8
332	Lavigne, Francine (F)	720	"
333	Labelle, Richard (M)	723	J8L 2X7
334	Labelle, Claire (F)	723	"
335	Laroche, Robert (M)	727	"
336	Laroche, Barbara (F)	727	"
337	Laroche, Michel (M)	727	"
338	SanCartier, Denis (M)	728	J8L 2X8
339	SanCartier, Lyne (F)	728	"
340	Gauthier, Marcellin (M)	732	"
341	Gauthier, Murielle (F)	732	"
342	Lefort, Pierre (M)	735	J8L 2X7
343	Boucher, Gaétan (M)	739	"
344	Boucher, Nicole (F)	739	"
345	Séguin, Robert (M)	742	J8L 2X8
346	Séguin, Réjeanne (F)	742	"
347	Séguin, Daniel (M)	742	"
348	Turpin, Lily (F)	742	"
349	Turpin, Bernard (M)	742	"
350	Jémus, Raymond (M)	743	J8L 2X7
351	Jémus, Francine (F)	743	"
352	Matte, Christian (M)	746	J8L 2X8
353	Brazeau, Sylvie (F)	746	"
354	Périard, Cécile (F)	754	"
355	Périard, Aimé (M)	754	"
	RUE TREMBLAY		
356	Moncion, Denis (M)	4	J8L 3G9

RURAL/RURALE			electoral district/circonscription	URBAN/URBAINE		
N°	page		GATINEAU	N°	page	
	N°	of/de		26	N° 3	of/de 4
polling division / section de vote			certified / certifié — signature(s)-enumerator(s) / signature(s)-recenseur(s): Paul Lanthier — Jacquette Thibault	polling division / section de vote		

F 303 **PRELIMINARY LIST OF ELECTORS**

8.5M-7-79

ELECTIONS CANADA

163754

LISTE PRÉLIMINAIRE DES ÉLECTEURS

This list of qualified electors for the polling division number as set out below was prepared for use at the pending federal election from information obtained at the enumeration and has been certified by the signature(s) below as to completeness and correctness so far as is possible.

La présente constitue la liste des électeurs de la section de vote dont le numéro apparaît plus bas préparée en vue de l'élection fédérale en cours d'après les renseignements recueillis lors du recensement. Le(s) recenseur(s) y a(ont) apposé sa(leur) signature, affirmant que cette liste est aussi complète et exacte que possible.

N°				N°
		TREMBLAY		
357	Legault, Claudine (F)	4	J8L 3G9	
358	Lamoureux, Monique (F)	8	"	
359	Lamoureux, Bruno (F)	8	"	
360	Jetté, Suzanne (F)	12	"	
361	Jetté, Bertrand (M)	12	"	
362	Beaulieu, Lyne (F)	16	"	
363	Beaulieu, Claude (M)	16	"	

RURAL/RURALE			electoral district/circonscription	URBAN/URBAINE		
N°	page		GATINEAU	N°	page	
	N°	of/de		26	N° 4	of/de 4
polling division / section de vote			certified / certifié — signature(s)-enumerator(s) / signature(s)-recenseur(s): Paul Lantier | Georgette Thibault	polling division / section de vote		

F 303 **PRELIMINARY LIST OF ELECTORS**

ELECTIONS CANADA

163755

LISTE PRÉLIMINAIRE DES ÉLECTEURS

85M-7-79

This list of qualified electors for the polling division number as set out below was prepared for use at the pending federal election from information obtained at the enumeration and has been certified by the signature(s) below as to completeness and correctness so far as is possible.

La présente constitue la liste des électeurs de la section de vote dont le numéro apparaît plus bas préparée en vue de l'élection fédérale en cours d'après les renseignements recueillis lors du recensement. Le(s) recenseur(s) y a(ont) apposé sa(leur) signature, affirmant que cette liste est aussi complète et exacte que possible

N°			
	BELAIR		
1	LABELLE, Rolland (M)	650	J8L 2B7
2	LABELLE, Denise (F)	650	
3	LABELLE, Rock (M)	650	
4	CHAURET, Raymond (M)	654	J8L 2B7
5	CHAURET, Marie Paule (F)	654	
6	CHAURET, Christian (M)	654	
7	BLANCHARD, Fernand (M)	656	J8L 2B7
8	BLANCHARD, Linda (F)	656	
9	LANTHIER, Daniel (M) Apt.2	656	
10	GAGNON, Pierrette (F) Apt.2	656	
11	GUENETTE, Paul-André(M)	658	J8L 2B7
12	GUENETTE, Françoise (F)	658	
13	GUENETTE, Nathalie (F)	658	
14	PREVOST, Gaétan (M)	660	J8L 2B7
15	PREVOST, Berthe (F)	660	
16	BERTHIAUME, Marielle (F)	660	J8L 2B7
17	DAMPHOUSSE, Rollande (F)	664	J8L 2B7
18	GUENETTE, Monique (F)	664	
19	BURKE, Kevin (M)	666	J8L 2B7
20	BURKE, Ghislaine (F)	666	
21	BURKE, Kerry (M)	666	
22	PERRIER, Jean-Marie(M)	668	J8L 2B7
23	PERRIER, Rolline (F)	668	
24	MATHIEU, JeanLouis (M)	691	J8L 2B6
25	MATHIEU, Myrna (F)	691	
26	MATHIEU, Sonia (F)	691	
27	HASPECT, Jocelyn (M)	699	J8L 2B9
28	HASPECT, Alberte (F)	699	
29	HASPECT, Sylvain (M)	699	
30	HASPECT, Ginette (F)	699	
31	HASPECT, Guy (M)	699	
32	TREMBLAY, Denis (M)	700	J8L 2B7
33	TREMBLAY, Andrée (F)	700	
34	TREMBLAY, Daniel (M)	700	
35	SIMARD, Jacques (M)	701	J8L 2B9
36	SIMARD, Jocelyne (F)	701	
37	SIMARD, Manon (F)	701	
38	SIMARD, Daniel (M)	701	
39	BIEHLER, Richard (M)	702	J8L 2B7
40	BIEHLER, Adèle (F)	702	
41	FAUVELLE, Albert (M)	703	J8L 2B9
42	FAUVELLE, Rollande (F)	703	
43	FAUVELLE, Christine (F)	703	
44	BASTIEN, Gerald (M)	704	J8L 2B7
45	BASTIEN, Audette (F)	704	
46	CADIEUX, Mario (M)	705	J8L 2B9
47	CADIEUX, Line (F)	705	
48	PAYETTE, Roger (M)	706	J8L 2B7
49	PAYETTE, Pauline (F)	706	
50	MURPHY, Donald (M)	707	J8L 2B9
51	MURPHY, Colette (F)	707	
52	GAUTHIER, Gilles (M)	708	J8L 2B7
53	GAUTHIER, Rachel (F)	708	
54	NAPPERT, Réjean (M)	710	J8L 2B7
55	SAVARD, Louise (F)	710	
56	LAFRANCE, Robert (M)	711	J8L 2B7
57	LAFRANCE, Nicole (F)	711	
58	BEAUSEIGLE, Michel (M)	714	J8L 2B7
59	BEAUSEIGLE, Micheline (F)	714	
60	LACASSE, Martin (M)	716	J8L 2B7
61	LACASSE, Hélène (F)	716	
62	DESJARDINS, Edmond (M)	718	J8L 2B7
63	DESJARDINS, Lise (F)	718	
64	BEGIN, Grégoire (M)	719	J8L 2B9
65	BEGIN, Laurence (F)	719	
66	BEGIN, Nicolas (M)	719	
67	BEGIN, Eric (M)	719	
68	CHENIER, Claude (M)	720	J8L 2B7
69	CHENIER, Lorraine (F)	720	
70	BOURBONNAIS, Aline (F)	722	J8L 2B7
71	BOURBONNAIS, France (F)	722	
72	BAKER, Laura Malette(F)	724	J8L 2B7
73	MONTREUIL, Denis (M)	725	J8L 2B9
74	LALIBERTE, Céline (F)	725	
75	BIBEAU, Léo-Paul (M)	726	J8L 2B7
76	BIBEAU, Hortense (F)	726	
77	PROULX, Gilbert (M)	728	J8L 2B7
78	PROULX, Paulette (F)	728	
79	BRETON, Gilbert (M)Apt1	729	J8L 2B9
80	BRETON, Joyce (F)Apt.1	729	
81	CAVAN, Michael (M)Apt2	729	J8L 2B9
82	FILLION, Suzanne(F)Apt2	729	
83	LADOUCEUR, Michel (M)	731	J8L 2B9
84	LANTHIER, Diane (F)	731	
	BELMONT		
85	MINER, Marcel (M)	609	J8L 2B4
86	MINER, Marina (F)	609	
87	MINER, Serge (M)	609	
88	RABY, Yvonne (F)	609	
89	QUEVILLON, Rhéo (M)	611	J8L 2B4
90	QUEVILLON, Blanche (F)	611	
91	TESKE, Herbert (M)	613	J8L 2B4
92	TESKE, Gérald (M)	613	
93	TESKE, Nina (F)	613	
94	McDONNELL, Fred (M)	617	J8L 2B4
95	McDONNELL, Georgette(F)	617	
96	LAVERGNE, Paul (M)	621	J8L 2B4
97	LAVERGNE, Danielle (F)	621	
98	PRESTON, Wilfred (M)	625	J8L 2B4
99	PRESTON, Gwendolyn (F)	625	
100	HORTON, Clyde (M)	661	J8L 2B4
101	HORTON, Rita (F)	661	
102	DESHARNAIS, Gilbert(M)	663	J8L 2B4
103	DESHARNAIS, Pauline(F)	663	
104	ROY, François (M)	667	J8L 2B4
105	COTE-ROY, Francine (F)	667	
106	McDONNELL, Lily (F)	669	J8L 2B4
107	LEDUC, Gilles (M)	671	J8L 2B4
108	CADIEUX, Marie B. (F)	671	
109	SERVANT, Donald (M)	671	
110	WALLINGFORD, Gerald (M)	673	J8L 2B4
111	WALLINGFORD, Lisette(F)	673	
112	WALLINGFORD, Carol (F)	673	
113	FLYNN, Royal (M)	675	J8L 2B4
114	FLYNN, Dorothy (F)	675	
115	FLYNN, Byron (M)	675	
116	FLYNN, Duane (M)	675	
117	MacFARLANE, Gordon (M)	677	J8L 2B4
118	MacFARLANE, Mabel (F)	677	
119	RIOUX, Normand (M)	679	J8L 2B4
120	RIOUX, Annie (F)	679	
121	BELANGER, Cléophas (M)	697	J8L 2B6

RURAL/RURALE — N° — page — N° — of/de — polling division / section de vote

electoral district/circonscription: GATINEAU

certified / certifié — signature(s)-enumerator(s) / signature(s)-recenseur(s): Irene Hill | Andrew Gaudet

URBAN/URBAINE — N° 27 — page N° 1 of/de 3 — polling division / section de vote

F 303 — 85M-7-79

PRELIMINARY LIST OF ELECTORS

ELECTIONS CANADA

LISTE PRÉLIMINAIRE DES ÉLECTEURS

163756

This list of qualified electors for the polling division number as set out below was prepared for use at the pending federal election from information obtained at the enumeration and has been certified by the signature(s) below as to completeness and correctness so far as is possible.

La présente constitue la liste des électeurs de la section de vote dont le numéro apparaît plus bas préparée en vue de l'élection fédérale en cours d'après les renseignements recueillis lors du recensement. Le(s) recenseur(s) y a(ont) apposé sa(leur) signature, affirmant que cette liste est aussi complète et exacte que possible.

N°			
	BELMONT		
122	BELANGER, Aurise (F)	697	J8L 2B6
123	CHARETTE, Ronald (M)	697	
124	CHARETTE, Jeannine (F)	697	
125	CHARETTE, Nathalie (F)	697	
126	CHARETTE, Patrice (M)	697	
127	CHENIER, Mary (F)	699	J8L 2B6
128	CHENIER, Francine (F)	699	
129	CHENIER, Michel (M)	699	
130	WOODS, Carnet (M)	701	J8L 2B6
131	WOODS, Mary (F)	701	
132	TREMBLAY, Raymond (M)	703	J8L 2B6
133	TREMBLAY, Evéline (F)	703	
134	TREMBLAY, Denis (M)	703	
	FORTIN		
135	LACOMBE, Guy (M)	141	J8L 3A8
136	LACOMBE, Hélène (F)	141	
137	SIMARD, Michel (M)	142	J8L 2Z9
138	SIMARD, Carole (F)	142	
139	LEMIEUX, Jacques (M)	145	J8L 3A8
140	LEMIEUX, Marquise (F)	145	
141	BEAUCHAMP, Guy (M)	146	J8L 2Z9
142	STOOKE, Diane (F)	146	
143	LAVIOLETTE, Jacques (M)	149	J8L 3A8
144	LAVIOLETTE, Diane (F)	149	
145	ROBINSON, André (M)	150	J8L 2Z9
146	ROBINSON, Francine (F)	150	
147	GAGNE, Pierre (M)	153	J8L 3A8
148	GAGNE, Louisette (F)	153	
149	CARRIERE, Marc (M)	154	J8L 3A8
150	CARRIERE, Diane (F)	154	
151	GUINDON, Luc (M)	155	J8L 3A8
152	GUINDON, Anne (F)	155	
153	BERNDT, Lorna (F)	156	J8L 2Z9
	GAUVREAU		
154	BERNDT, Michael (M)	144	J8L 2Z8
155	BERNDT, Joanne (F)	144	
156	FAUVELLE, Gilles (M)	147	J8L 2Z7
157	FAUVELLE, Claire (F)	147	
158	PERRIER, Martin (M)	148	J8L 2Z8
159	PERRIER, Lisette (F)	148	
160	PAQUETTE, Léo (M)	149	J8L 2Z7
161	PAQUETTE, Gisèle (F)	149	
162	ROY, Robert (M)	152	J8L 2Z8
163	L'HEUREUX, Lise (F)	152	
164	PINKOS, Willian (M)	156	J8L 2Z8
165	PINKOS, Thelma (F)	156	
166	PATRY, Jacques (M)	157	J8L 2Z7
167	PATRY, Francine (F)	157	
168	PATRY, Gisèle (F)	157	
169	PATRY, Mario (M)	157	
170	BERNDT, Reid (M)	160	J8L 2Z8
171	BERNDT, Susan (F)	160	
172	SEGUIN, Gérald (M)	161	J8L 2Z7
173	SEGUIN, Carole (F)	161	

N°			
	HAYES		
174	LAHAIE, Richard (M)	650	J8L 3A1
175	PAGE, Julie (F)	650	
176	MARTIN, Erin (M)	654	J8L 3A1
177	MARTIN, Thérèse (F)	654	
178	MATTEAU, Jean-Paul (M)	658	J8L 3A1
179	MATTEAU, Micheline (F)	658	
180	MATTEAU, André (M)	658	
181	MATTEAU, Alain (M)	658	
182	DESLAURIERS, Rémi (M)	662	J8L 3A1
183	DESLAURIERS, Thérèse (F)	662	
184	MILLETTE, Sylvain (M)	662	
185	LALONDE, Danielle (F)	662	
186	BOULADIER, Anatole (M)	666	J8L 3A1
187	BOULADIER, Fernande (F)	666	
188	SELLERS, Thomas (M)	670	J8L 3A1
189	SELLERS, Claudette (F)	670	
	L'ABBE		
190	BARBARY, Michel (M)	139	J8L 2X9
191	BARBARY, Marie (F)	139	
192	LAURIN, Gérald (M)	140	J8L 2Y2
193	LAURIN, Marielle (F)	140	
194	d'ENTREMONT, Adelard (M)	141	J8L 2X9
195	d'ENTREMONT, Bonnie (F)	141	
196	BOULRICE, William (M)	142	J8L 2Y2
197	BEAUCHAMP, Norman (M)	144	J8L 2Y2
198	BEAUCHAMP, Jeannine (F)	144	
199	BEAUCHAMP, Pierre (M)	144	
200	DESILET, Gilles (M)	146	J8L 2Y2
201	DESILET, Céline (F)	146	
202	MALTAIS, Richard P. (M)	147	J8L 2Y1
203	ROBILLARD, Gaétane (F)	147	
204	MORIN, Roger (M)	149	J8L 2X9
205	MORIN-LAROCQUE, Sylvie (F)	149	
206	MacLAREN, Ian (M)	150	J8L 2Y2
207	MacLAREN, Doreen (F)	150	
208	ROBILLARD, Michel (M)	152	J8L 2Y2
209	ROBILLARD, Rita (F)	152	
210	DANIS, Joseph (M)	153	J8L 2Y1
211	LAFRANCE, Dominique (F)	153	
212	LANTHIER, Jean-Denis (M)	156	J8L 2Y2
213	LANTHIER, Patricia Dionne (F)	156	
214	DIONNE, Kim (F)	156	
215	TELLIER, Jean Yves (M)	157	J8L 2Y1
216	TELLIER, Yolande (F)	157	
217	LATOUR, Gaston (M)	160	J8L 2Y2
218	LATOUR, Huguette (F)	160	
219	LATOUR, Yves (M)	160	
220	DUGAS, Luc (M)	161	J8L 2Y1
221	LANTHIER, Sylvie (F)	161	
222	MACMILLAN, Kenneth (M)	162	J8L 2Y2
223	MACMILLAN, Lyne (F)	162	
	LUCERNE		
224	TREPANIER, Roger (M)	110	J8L 1V6
225	TREPANIER, Marie-Marthe (F)	110	
226	TREPANIER, Julie (F)	110	
227	ABRAHAM, Walderman Fred (M)	111	J8L 3C
228	BAKER, Grace (F)	111	

RURAL/RURALE — N° — page N° — of/de — polling division section de vote

electoral district/circonscription: GATINEAU

certified/certifié — signature(s)-enumerator(s) / signature(s)-recenseur(s): Frances Hill | Andrée Gaudet

URBAN/URBAINE — N° 27 — page N° 2 — of/de 3 — polling division section de vote

163757

F 303 **PRELIMINARY LIST OF ELECTORS**

8 5M-7-79

ELECTIONS CANADA

LISTE PRÉLIMINAIRE DES ÉLECTEURS

This list of qualified electors for the polling division number as set out below was prepared for use at the pending federal election from information obtained at the enumeration and has been certified by the signature(s) below as to completeness and correctness so far as is possible.

La présente constitue la liste des électeurs de la section de vote dont le numéro apparaît plus bas préparée en vue de l'élection fédérale en cours d'après les renseignements recueillis lors du recensement. Le(s) recenseur(s) y a(ont) apposé sa(leur) signature, affirmant que cette liste est aussi complète et exacte que possible.

N°	LUCERNE		
229	BASTIEN, Florida Alfred	(F)	111 J8L 3C9
230	BERTHIAUME, Lucia	(F)	111
231	BLANCHARD, Arthur	(M)	111
232	BOISVENUE, Marie	(F)	111
233	BOURASSA, Eva	(F)	111
234	BOURASSA, Jeanne	(F)	111
235	BRAZEAU, J Lionel Adrien	(M)	111
236	BRISEBOIS, Clara Emile	(F)	111
237	BRISSETTE, Blanche	(F)	111
238	CADIEUX, Rolland	(M)	111
239	CAMERON, Ethel	(F)	111
240	CARPENTIER, Calixte	(M)	111
241	CHARBONNEAU, Carmen	(F)	111
242	CHAREST, Henri	(M)	111
243	CHARETTE, André	(M)	111
244	CHARLEBOIS, Elise	(F)	111
245	CHARLEBOIS, Marie-Ange	(F)	111
246	CHENIER, Josenhat	(M)	111
247	CHENIER, Yvonne	(F)	111
248	COTE, Octavie	(M)	111
249	DALLAIRE, Ida	(F)	111
250	DALLAIRE (MOUGEOT) Marie-Zita	(F)	111
251	DANIEL, Eglantine	(F)	111
252	D'AOUST, Marguerite	(F)	111
253	DEMERS, Rose-Anne	(F)	111
254	DESJARDINS, Hervé	(M)	111
255	DION, Louisa	(F)	111
256	DISLEY, Brigitte	(F)	111
257	DOUCET, Fanie	(F)	111
258	FAUBERT, Simone	(F)	111
259	GRATTON, Reine	(F)	111
260	GRATTON, Rosalma	(F)	111
261	GUENARD, Marguerite	(F)	111
262	HAMELIN, Joseph Xavier	(M)	111
263	HEWSON, Clayton	(M)	111
264	IVALL, Percy	(M)	111
265	JAMER, Ida	(F)	111
266	JUDGE, Solange	(F)	111
267	KANE, Emma	(F)	111
268	LABELLE, Jeanne	(F)	111
269	LABELLE-MARTEL, Gracia	(F)	111
270	LABONTE, Alphonse	(M)	111
271	LAFRAMBOISE, Napoléon	(M)	111
272	LALONDE, Marguerite	(F)	111
273	LAPRADE, Ubald	(M)	111
274	LARRIVEE, Rosalie	(F)	111
275	LEFEBVRE, Elvia	(F)	111
276	LEFEBVRE, Honorius	(M)	111
277	LEMAIRE, Albert	(M)	111
278	MATTE, Aline	(F)	111
279	MATTE, Claudias	(M)	111
280	MCANDREW, Emma	(F)	111
281	MCDONALD, Ella	(F)	111
282	MCMILLAN, Duncan William	(M)	111
283	MINER, Eglantine	(F)	111
284	MONAGHAN, Mark	(M)	111
285	MORAN, Rose	(F)	111
286	MORIN, Dolores	(F)	111
287	MORISSETTE, Aline	(F)	111
288	PAQUETTE, Annette	(F)	111
289	PERRIER, Eva	(F)	111
290	PICHETTE, Juliette	(F)	111
291	PLANTE, Rémi	(M)	111
292	POTVIN, Rosanna	(F)	111
293	POWERS-LEBLANC, Mary-Eilleen	(F)	111
294	RACINE, René	(M)	111
295	RANGER, Albertine	(F)	111
296	RENAUD, Clémentine	(F)	111
297	ROOS, Leonard	(M)	111
298	SMITH, Alice	(F)	111
299	SMITH, Marion	(F)	111
300	TAMBEAU, Edouard	(M)	111
301	TREMBLAY, Rose-Ida	(F)	111
302	TURGEON, Berthe	(F)	111
303	VALIQUETTE, Marie-Louise	(F)	111
304	VILLENEUVE, Berthe	(F)	111
305	WEATHERDON, Gerald	(M)	111

N°	RICHELIEU			
306	LEPINE, Jean	(M)	182	J8L 3E3
307	LEPINE, Vicky	(F)	182	
308	VAILLANCOURT, Lavergne	(M)	184	J8L 3E3
309	VAILLANCOURT, Monique	(F)	184	
310	ROBILLARD, Guy	(M)	185	J8L 2H1
311	ROBILLARD, Murielle	(F)	185	
312	BLAIS, Guy	(M)	186	J8L 3E3
313	MONGEON, Diane	(F)	186	
314	D'AOUST, Marc	(M)	188	J8L 3E3
315	D'AOUST, Denise	(F)	188	
316	CHARTRAND, Claude	(M)	192	J8L 3H1
317	CHARTRAND, Céline	(F)	192	
318	TROTTIER, Martin	(M)	196	J8L 3H1
319	TROTTIER, Lise	(F)	196	
320	OUELLET, Rémi	(M)	200	J8L 3H1
321	OUELLET, Monique	(F)	200	
322	SEGUIN, Claude	(M)	204	J8L 3H1
323	BRAZEAU, Céline	(F)	204	
324	JOYAL, Jean	(M)	208	J8L 2X2
325	JOYAL, Réjane	(F)	208	

RURAL/RURALE

N° | page N° | of/de

polling division / section de vote

electoral district/circonscription

GATINEAU

certified / certifié

signature(s)-enumerator(s) / signature(s)-recenseur(s)

Thomas Hill. | Andrea Gaudet

URBAN/URBAINE

N° 27 | page N° 3 | of/de 3

polling division / section de vote

F 303 **PRELIMINARY LIST OF ELECTORS**

85M-7-79

ELECTIONS CANADA

163758

LISTE PRÉLIMINAIRE DES ÉLECTEURS

This list of qualified electors for the polling division number as set out below was prepared for use at the pending federal election from information obtained at the enumeration and has been certified by the signature(s) below as to completeness and correctness so far as is possible.

La présente constitue la liste des électeurs de la section de vote dont le numéro apparaît plus bas préparée en vue de l'élection fédérale en cours d'après les renseignements recueillis lors du recensement. Le(s) recenseur(s) y a(ont) apposé sa(leur) signature, affirmant que cette liste est aussi complète et exacte que possible.

N°					N°				
	BRIDGE					DAVID			
1	Hunt, Brenda	(F)	113	J8L 1S3	61	Cadieux, Paul	(M)	536	J8L 2A7
2	Hunt, Bruce	(M)	113	J8L 1S3	62	Dubé, Hélène	(F)	536	J8L 2A7
3	Hunt, Charlotte	(F)	113	J8L 1S3	63	Gaudet, Jean-Claude	(M)	541	J8L 2A6
4	Hunt, James	(M)	113	J8L 1S3	64	Gaudet, Andréa	(F)	541	J8L 2A6
5	Buskard, William M.	(M)	115	J8L 1S3	65	Gaudet, Denis	(M)	541	J8L 2A6
6	Brown, Dale	(M)	140	J8L 1S4	66	Gaudet, Linda	(F)	541	J8L 2A6
7	Miller, Doris	(M)	140	J8L 1S4	67	Deschambault, Gilles	(M)	542	J8L 2A7
8	Butcher, Linda	(F)	141	J8L 1S3	68	Deschambault, Monique	(F)	542	J8L 2A7
9	Butcher, Robert	(M)	141	J8L 1S3	69	Desjardins, Roger	(M)	547	J8L 2A6
10	Matte, Claudette	(F)	144	J8L 1S4	70	Desjardins, Thérèse	(F)	547	J8L 2A6
11	Matte, Paul	(M)	144	J8L 1S4	71	Dorion, Margaret	(F)	553	J8L 2A6
12	Berndt, Marjorie	(F)	150	J8L 1S5	72	Dorion, Thomas	(M)	553	J8L 2A6
13	Berndt, Iver	(M)	150	J8L 1S5	73	Lamoureux, Lise	(F)	553	J8L 2A6
14	Daoust, Reine	(F)	155	J8L 3C7	74	Lamoureux, Michel	(M)	553	J8L 2A6
15	Daoust, Michel	(M)	155	J8L 3C7	75	Lafleur, Françoise	(F)	560	J8L 2A7
16	McQuin, Mary-Adele	(F)	160	J8L 1S6	76	Lafleur, Marc	(M)	560	J8L 2A7
17	Bastien, Jacqueline	(F)	165	J8L 3C8	77	Cadieux, Allain	(M)	561	J8L 2A6
18	Roy, Suzanne	(F)	165	J8L 3C8	78	Cadieux, Claudette	(F)	561	J8L 2A6
19	Lapointe, Lorraine	(F)	170	J8L 1S6	79	Cadieux, Ronald	(M)	561	J8L 2A6
20	Rodgers, Wendy	(F)	171	J8L 3C7	80	Cameron, John	(M)	564	J8L 2A7
21	Rodgers, Karen	(F)	171	J8L 3C7	81	Cameron, Léona	(F)	564	J8L 2A7
22	Rodgers, Rodney	(M)	171	J8L 3C7	82	Jean, Benoit	(M)	566	J8L 2A7
23	Rodgers, Olive	(F)	171	J8L 3C7	83	Jean, Lucie	(F)	566	J8L 2A7
24	Teske, William	(M)	175	J8L 3C8	84	Todd, Allan	(M)	568	J8L 2A7
25	Teske, Barbara	(F)	178	J8L 3C8	85	Todd, Irène	(F)	568	J8L 2A7
26	Paquette, Pierre	(M)	181	J8L 3C7	86	Todd, Allister	(M)	568	J8L 2A7
27	Lafleur, Lise	(F)	181	J8L 3C7	87	Richer, Dominic	(F)	569	J8L 2A8
28	Wallingford, Gabrielle	(F)	183	J8L 3C8	88	Fournier, Michel	(M)	569	J8L 2A8
29	Wallingford, Carl	(M)	183	J8L 3C8	89	Cullen, Martin	(M)	572	J8L 2A7
30	Wallingford, Gail	(F)	183	J8L 3C8	90	Cullen, Lorraine	(F)	572	J8L 2A7
31	Wallingford, Myles	(M)	183	J8L 3C8	91	Cullen, Patrick	(M)	572	J8L 2A7
32	Lacombe, Renée	(F)	185	J8L 3C7	92	Chénier, Annette	(F)	573	J8L 2A8
33	Lacombe, Paul	(M)	185	J8L 3C7	93	St-Louis, Réal	(M)	573	J8L 2A8
34	Phillips, Alice	(F)	190	J8L 1S7	94	Lorrain, Diane	(F)	578	J8L 2A7
					95	Lorrain, Ronald	(M)	578	J8L 2A7
	DAVID				96	Drouin, Pierre	(M)	579	J8L 2A8
35	Chénier, Marie-Anne	(F)	482	J8L 2A5	97	Drouin, Suzanne	(F)	579	J8L 2A8
36	Pilotte, Marie	(F)	482	J8L 2A5	98	Drouin, Anne	(F)	579	J8L 2A8
37	Payette, Hervé	(M)	483	J8L 2A4	99	Drouin, Jean-Eudes	(M)	579	J8L 2A8
38	Payette, Rose-Ella	(F)	483	J8L 2A4	100	Drouin, Jean	(M)	584	J8L 2A7
39	Touchette, Anita	(F)	484	J8L 2A5	101	Drouin, Johanne	(F)	584	J8L 2A7
40	Clément, Daniel	(M)	488	J8L 2A5	102	Clemiss, Cecil	(M)	586	J8L 2A7
41	Clément, Cheryl	(F)	488	J8L 2A5	103	Clemiss, Judy	(F)	586	J8L 2A7
42	Laforce, Mildred	(M)	489	J8L 2A4	104	Petit, Edouard	(M)	587	J8L 2A9
43	Smith, Leslie	(M)	490	J8L 2A5	105	Petit, Hélène	(F)	587	J8L 2A9
44	Smith, Veronica	(F)	490	J8L 2A5	106	St-Amour, Martin	(M)	589	J8L 2A9
45	Bastien, Charlotte	(F)	496	J8L 2A5	107	St-Amour, Mario	(M)	589	J8L 2A9
46	Bastien, Déanna	(F)	496	J8L 2A5	108	St-Amour, Noëlla	(F)	589	J8L 2A9
47	Carrière, Armel	(F)	499	J8L 2A4	109	St-Amour, Gabriel	(M)	589	J8L 2A9
48	Carrière, Henri	(M)	499	J8L 2A4	110	Nadon, Laurent	(M)	590	J8L 2A7
49	Carrière, Mario	(M)	499	J8L 2A4	111	Nadon, Margaret	(F)	590	J8L 2A7
50	Carrière, François	(M)	499	J8L 2A4	112	Roos, Lynette	(F)	591	J8L 2A9
51	Carrière, Jean	(M)	499	J8L 2A4	113	Roos, Brian	(M)	591	J8L 2A9
52	Lemieux, Linda	(F)	500	J8L 2A5	114	Goulet, Gilbert	(M)	593	J8L 2A9
53	Lemieux, Paul	(M)	500	J8L 2A5	115	Goulet, Joanne	(F)	593	J8L 2A9
54	Blais, Robin	(F)	515	J8L 2A4	116	Mineault, Odette	(F)	594	J8L 2A7
55	Blais, Jacques	(M)	515	J8L 2A4	117	Bourassa, Adolphe	(M)	595	J8L 2A9
56	Martel, Jean-Paul	(M)	531	J8L 2A6	118	Bourassa, Fernande	(F)	595	J8L 2A9
57	Martel, Réjeanne	(F)	531	J8L 2A6	119	Proulx, Paul	(M)	596	J8L 2A7
58	Martel, Mario	(M)	531	J8L 2A6	120	O'Reilly, Diane	(F)	596	J8L 2A7
59	Chénier, Yves	(M)	535	J8L 2A6	121	Larocque, Gisèle	(F)	597	J8L 2A9
60	Chénier, Pauline	(F)	535	J8L 2A6	122	Thauvette, Roger	(M)	598	J8L 2A7

RURAL/RURALE			electoral district/circonscription	URBAN/URBAINE		
N°	page		Gatineau	N°	page	
	N°	of/de		28	N° 1	of/de 3
polling division section de vote			certified / certifié	polling division section de vote		

signature(s)-enumerator(s) / signature(s)-recenseur(s)

Jeanne Goulet

Suzanne Pichette

F 303 **PRELIMINARY LIST OF ELECTORS**

8 5M-7-79

ELECTIONS CANADA

163759

LISTE PRÉLIMINAIRE DES ÉLECTEURS

This list of qualified electors for the polling division number as set out below was prepared for use at the pending federal election from information obtained at the enumeration and has been certified by the signature(s) below as to completeness and correctness so far as is possible.

La présente constitue la liste des électeurs de la section de vote dont le numéro apparaît plus bas préparée en vue de l'élection fédérale en cours d'après les renseignements recueillis lors du recensement. Le(s) recenseur(s) y a(ont) apposé sa(leur) signature, affirmant que cette liste est aussi complète et exacte que possible.

N°					N°				
	DAVID					EDDY			
123	Thauvette, Diane	(F)	598	J8L 2A7	183	Thibault, Marie	(F)	621	J8L 1Z7
124	Amell, Garry	(M)	599	J8L 2A9	184	Allaire, Ghislaine	(F)	621	J8L 1Z7
125	Amell, Vaila	(F)	599	J8L 2A9	185	Thibault, Victor	(M)	621	J8L 1Z7
126	Bastien, Monique	(F)	600	J8L 2A7					
127	Bastien, Gilles	(M)	600	J8L 2A7		GEORGES			
128	Park, Irène	(F)	601	J8L 2A9	186	Varin, Andrée	(F)	505	J8L 2C7
129	Newton, Forrest	(M)	603	J8L 2A9	187	Varin, Sylvie	(F)	505	J8L 2C7
130	Newton, Edith	(F)	603	J8L 2A9	188	Varin, Line	(F)	505	J8L 2C7
131	Beaulne, Albert	(M)	610	J8L 1A5	189	Varin, Jeannette	(F)	505	J8L 2C7
132	Lemery, Colombe	(F)	610	J8L 1A5	190	Varin, Ernest	(M)	505	J8L 2C7
133	Chalifoux, Lucie	(F)	611	J8L 2B2	191	Delorme, Denise	(F)	506	J8L 2C7
134	Chalifoux, Régean	(M)	611	J8L 2B2	192	Matte, Claude	(M)	511	J8L 2C7
135	Séguin, Robert	(M)	612	J8L 2B1	193	Carrière, Andrée	(F)	511	J8L 2C7
136	Gauthier, Anne	(F)	612	J8L 2B1	194	Larocque, Marcel	(M)	513	J8L 2C7
137	Grégoire, Rolland	(M)	613	J8L 2B2	195	Collard, Sylvie	(F)	513	J8L 2C7
138	Grégoire, Elaine	(F)	613	J8L 2B2	196	Laprade, Conrad	(M)	515	J8L 2C7
139	Durocher, Jean-Marie	(M)	614	J8L 2B1	197	Laprade, Cécilienne	(F)	515	J8L 2C7
140	Durocher, Monique	(F)	614	J8L 2B1	198	Grenier, Sonia	(F)	530	J8L 2C8
141	Durocher, Stéphan	(M)	614	J8L 2B1	199	Grenier, Clémence	(F)	530	J8L 2C8
142	Durocher, Gilbert	(M)	614	J8L 2B1	200	Grenier, Paul	(M)	530	J8L 2C8
143	Boucher, François	(M)	615	J8L 2B2	201	Hotte, Shirley	(F)	535	J8L 2C9
144	Boucher, Yvon	(M)	615	J8L 2B2	202	Hotte, Jean-Guy	(M)	535	J8L 2C9
145	Boucher, Denise	(F)	615	J8L 2B2	203	Heard, Robert	(M)	545	J8L 2C9
146	Boucher, Patrick	(M)	615	J8L 2B2	204	Heard, Beverley	(F)	545	J8L 2C9
147	Renaud, Pierre	(M)	616	J8L 2B1	205	Laforce, Yvonne	(F)	555	J8L 2C9
148	Renaud, Lorraine	(F)	616	J8L 2B1	206	Laforce, Murdock	(M)	555	J8L 2C9
149	Renaud, Sonia	(F)	616	J8L 2B1	207	Saumur, Guy	(M)	565	J8L 2C9
150	Renaud, Pascale	(F)	616	J8L 2B1	208	Saumur, Joanne	(F)	565	J8L 2C9
151	Gosselin, Claude	(M)	617	J8L 2B2	209	Potter, Charles	(M)	570	J8L 2C9
152	Gosselin, Sylvia	(F)	617	J8L 2B2	210	Potter, Peggy	(F)	570	J8L 2C9
153	Gosselin, Suzanne	(F)	617	J8L 2B2	211	Potter, Richard	(M)	570	J8L 2C9
154	Gosselin, Louise	(F)	617	J8L 2B2	212	Blanchette, Marcel	(M)	575	J8L 2C9
155	Lean, Ronald	(M)	618	J8L 2B1	213	Blanchette, Janice	(F)	575	J8L 2C9
156	Lean, Claire	(F)	618	J8L 2B1	214	Benn, William	(M)	580	J8L 2C9
157	Lean, Timothy	(M)	618	J8L 2B1	215	Benn, Margaret	(F)	580	J8L 2C9
158	Lacombe, Suzanne	(F)	619	J8L 2B2	216	Lauzon, François	(M)	595	J8L 2C9
159	Retrouvez, Jean-Marc	(M)	619	J8L 2B2	217	Lauzon, Denise	(F)	595	J8L 2C9
					218	Lauzon, Jean-Gilbert	(M)	595	J8L 2C9
	EDDY				219	Daugherty, John B.	(M)	601	J8L 2C9
160	Champagne, Paul	(M)	592	J8L 1Z4	220	Landry, Hélène	(F)	603	J8L 2C9
161	Chagnon, Lucie	(F)	592	J8L 1Z4	221	Landry, Marthe	(F)	603	J8L 2C9
162	Tremblay, Charles	(M)	608	J8L 1Z6	222	Landry, Viateur	(M)	603	J8L 2C9
163	Tremblay, Colette	(F)	608	J8L 1Z6	223	Joanisse, Pierre Jr.	(M)	605	J8L 2C9
164	Tremblay, Albert	(M)	608	J8L 1Z6	224	Joanisse, Arlette	(F)	605	J8L 2C9
165	McFaul, Herbert	(M)	610	J8L 1Z6	225	Joanisse, Pierre	(M)	605	J8L 2C9
166	McFaul, Catherine	(F)	610	J8L 1Z6	226	Fortier, Pauline	(F)	610	J8L 2C8
167	McFaul, Marie	(F)	610	J8L 1Z6	227	Fortier, Pierre	(M)	610	J8L 2C8
168	Berndt, Gordon	(M)	611	J8L 1Z7	228	MacLachlan, Angus	(M)	612	J8L 2C8
169	Berndt, Helen	(F)	611	J8L 1Z7	229	Paré, Jean-Léon	(M)	614	J8L 2C8
170	Smith, Grace	(F)	611	J8L 1Z7	230	Paré, Irène	(F)	614	J8L 2C8
171	Fisk, Christine	(F)	612	J8L 1Z6	231	Gauthier, Michèle	(F)	616	J8L 2C8
172	Fisk, David	(M)	612	J8L 1Z6	232	Gauthier, Henri	(M)	616	J8L 2C8
173	Demers, Augustin	(M)	613	J8L 1Z7	233	Gauthier, Jeannine	(F)	616	J8L 2C8
174	Demers, Eva	(F)	613	J8L 1Z7	234	Quaile, Floyd	(M)	618	J8L 2C8
175	Bourbonnais, Jeannine	(F)	614	J8L 1Z6	235	Quaile, Joan	(F)	618	J8L 2C8
176	Bourbonnais, Roger	(M)	614	J8L 1Z6	236	Quaile, James	(M)	618	J8L 2C8
177	Plante, Simone	(F)	615	J8L 1Z7	237	Quaile, Mark	(M)	618	J8L 2C8
178	Plante, Rémi	(M)	615	J8L 1Z7	238	Curren, Wade	(M)	622	J8L 2C8
179	Bigelow, Raymond	(M)	616	J8L 1Z6	239	Curren, Jeannette	(F)	622	J8L 2C8
180	Clarke, Michael	(M)	619	J8L 1Z7	240	Tremblay, James	(M)	624	J8L 2C8
181	Chauret, Rita	(F)	620	J8L 1Z6	241	Tremblay, Huguette	(F)	624	J8L 2C8
182	Chauret, Roger	(M)	620	J8L 1Z6	242	MacLachlan, J. Bruce	(M)	645	J8L 2E2

RURAL/RURALE			electoral district/circonscription	URBAN/URBAINE	
N°	page		Gatineau	N° 28	page N° 2 of/de 3
	N°	of/de	certified / certifié	signature(s)-enumerator(s) / signature(s)-recenseur(s)	
polling division section de vote			Jeannine-Clément	Jeannine Richelle	polling division section de vote

F 303 **PRELIMINARY LIST OF ELECTORS**

85M-7-79

ELECTIONS CANADA

LISTE PRÉLIMINAIRE DES ÉLECTEURS

163760

This list of qualified electors for the polling division number as set out below was prepared for use at the pending federal election from information obtained at the enumeration and has been certified by the signature(s) below as to completeness and correctness so far as is possible.

La présente constitue la liste des électeurs de la section de vote dont le numéro apparaît plus bas préparée en vue de l'élection fédérale en cours d'après les renseignements recueillis lors du recensement. Le(s) recenseur(s) y a(ont) apposé sa(leur) signature, affirmant que cette liste est aussi complète et exacte que possible.

N°					N°				
	GEORGES					GLENDALE			
243	MacLachlan, Gladys	(F)	645	J8L 2E2	303	Wilson, Kathryn	(F)	614	J8L 1Y2
244	Paquette, Jean-Jacques	(M)	651	J8L 2E2	304	Wilson, Susan	(F)	614	J8L 1Y2
245	Paquette, Andrée	(F)	651	J8L 2E2	305	Wilson, Steve	(M)	614	J8L 1Y2
246	Paquette, Odette	(F)	651	J8L 2E2	306	Chalifoux, Jeannine	(F)	615	J8L 1Y1
247	Assad, Ann	(F)	653	J8L 2E2	307	Chalifoux, Lionel	(M)	615	J8L 1Y1
248	Assad, Luc	(M)	653	J8L 2E2	308	St-Jacques, Rollande	(F)	616	J8L 1Y2
249	Assad, Muguette	(F)	653	J8L 2E2	309	St-Jacques, Raymond	(M)	616	J8L 1Y2
250	Turcotte, Alexandrine L.	(F)	655	J8L 2E2	310	Campbell, Arthur W.	(M)	617	J8L 1Y1
251	Bisson, Marcel	(M)	679	J8L 2E2	311	Campbell, Eileen	(F)	617	J8L 1Y1
252	Bisson, Lois	(F)	679	J8L 2E2	312	Berndt, Anita	(F)	618	J8L 1Y2
253	Bisson, Richard	(M)	679	J8L 2E2	313	Berndt, Melvin	(M)	618	J8L 1Y2
254	Champagne, Robert	(M)	681	J8L 2C6	314	Berndt, Angela	(F)	618	J8L 1Y2
255	Champagne, Louise	(F)	681	J8L 2C6	315	Cullen, Anthony	(M)	619	J8L 1Y1
256	Champagne, France	(F)	681	J8L 2C6	316	Cullen, Theresa	(F)	619	J8L 1Y1
257	Bisson, Ronald	(M)	683	J8L 2E2	317	Cullen, Norma	(F)	619	J8L 1Y1
258	Bisson, Elizabeth	(F)	683	J8L 2E2	318	Cullen, Gérald	(M)	619	J8L 1Y1
259	Hamel-Lavell, Céline	(F)	689	J8L 2E2	319	Goulet, Réjean	(M)	620	J8L 1Y2
260	Lavell, Sean	(M)	689	J8L 2E2	320	Goulet, Diane	(F)	620	J8L 1Y2
261	Raby, Ann	(F)	691	J8L 2X1	321	Lorrain, Claire	(F)	621	J8L 1Y1
262	Raby, Michael	(M)	691	J8L 2X1	322	Lorrain, Bernard	(M)	621	J8L 1Y1
263	Raby, Odette	(F)	691	J8L 2X1					
264	Raby, Lawrence	(M)	691	J8L 2X1		LAURIER			
265	Charron, Lorraine	(F)	695	J8L 2E2	323	Joubert, Jacques	(M)	605	J8L 1X8
266	Charron, Gérard	(M)	695	J8L 2E2	324	Joubert, Grégoire	(M)	605	J8L 1X8
267	Fortin, Isabelle	(F)	697	J8L 2E2	325	Joubert, Renaud	(M)	605	J8L 1X8
268	Ménard, Manon	(F)	697	J8L 2E2	326	Bertrand, Laurent	(M)	610	J8L 1X9
269	Diotte, Daniel	(M)	697	J8L 2E2	327	Bertrand, Brigitte	(F)	610	J8L 1X9
270	Diotte, Cécile	(F)	697	J8L 2E2	328	DesRosiers, Paul	(M)	611	J8L 1X8
271	Diotte, Conrad	(M)	697	J8L 2E2	329	DesRosiers, Gaétane	(F)	611	J8L 1X8
272	Laplante, Diane	(F)	699	J8L 2E2	330	Constantin, Ronald	(M)	612	J8L 1X9
273	Laplante, Carol	(M)	699	J8L 2E2	331	Constantin, Danièle	(F)	612	J8L 1X9
274	Daniel, Nicole	(F)	701	J8L 2E2	332	Strukel J. Joseph	(M)	613	J8L 1X8
275	Daniel, Sylvie	(F)	701	J8L 2E2	333	Lavergne, Bernard	(M)	614	J8L 1X9
276	Daniel, Pierre	(M)	701	J8L 2E2	334	Lavergne, Dawn	(F)	614	J8L 1X9
277	Daniel, André	(M)	701	J8L 2E2	335	Lavergne, Kimberley	(F)	614	J8L 1X9
278	Daniel, Richard	(M)	701	J8L 2E2	336	Lavergne, Michel	(M)	614	J8L 1X9
279	Daniel, Marguerite	(F)	701	J8L 2E2	337	Boyer, Jasmin	(M)	615	J8L 1X8
280	Daniel, René	(M)	701	J8L 2E2	338	Boyer, Monique	(F)	615	J8L 1X8
281	Plouffe, Roland	(M)	703	J8L 2E2	339	Juneau, Pierre-Paul	(M)	617	J8L 1X8
282	Plouffe, Shirley	(F)	703	J8L 2E2	340	Juneau, Jocelyne	(F)	617	J8L 1X8
283	Plouffe, Philip	(M)	703	J8L 2E2	341	Wiggins, Patricia	(F)	618	J8L 1X9
284	Burke, Brian	(M)	705	J8L 2E2	342	Wiggins, Glenn	(M)	618	J8L 1X9
285	Burke, Wayne	(M)	705	J8L 2E2	343	Lafleur, Louise	(F)	619	J8L 2X5
286	Burke, Timmy	(M)	705	J8L 2E2	344	Lafleur, Marquis	(M)	619	J8L 2X5
287	Burke, Marjorie	(F)	705	J8L 2E2	345	Cullen, Estelle	(F)	620	J8L 1X9
288	Burke, Peter	(M)	705	J8L 2E2	346	Cullen, Lorne	(M)	620	J8L 1X9
289	Lawlis, Pearl	(F)	714	J8L 2E2	347	Turgeon, Thérèse	(F)	625	J8L 2X5
290	Lawlis, William	(M)	714	J8L 2E2	348	Turgeon, Robert	(M)	625	J8L 2X5
291	Lawlis, Micheal	(M)	714	J8L 2E2					
292	Laviolette, Georgette	(F)	715	J8L 2E2					
	GLENDALE								
293	Hill, John	(M)	607	J8L 1Y1					
294	Hill, Frances	(F)	607	J8L 1Y1					
295	Beauchamp, Francine	(F)	610	J8L 1Y2					
296	Beauchamp, Lionel	(M)	610	J8L 1Y2					
297	Westphal, Marc	(M)	611	J8L 1Y1					
298	Lemay, Diane	(F)	612	J8L 1Y2					
299	Lemay, Georges	(M)	612	J8L 1Y2					
300	Elliott, Joan	(F)	613	J8L 1Y1					
301	Elliott, William	(M)	613	J8L 1Y1					
302	Wilson, Robert	(M)	614	J8L 1Y2					

RURAL/RURALE			electoral district/circonscription	URBAN/URBAINE		
N°	page			N°	page	
	N°	of/de		28	N° 3	of/de 3
polling division section de vote			certified signature(s)-enumerator(s) / signature(s)-recenseur(s) certifié	polling division section de vote		

F 303 **PRELIMINARY LIST OF ELECTORS**

8 5M-7-79

ELECTIONS CANADA

LISTE PRÉLIMINAIRE DES ÉLECTEURS

163761

This list of qualified electors for the polling division number as set out below was prepared for use at the pending federal election from information obtained at the enumeration and has been certified by the signature(s) below as to completeness and correctness so far as is possible.

La présente constitue la liste des électeurs de la section de vote dont le numéro apparaît plus bas préparée en vue de l'élection fédérale en cours d'après les renseignements recueillis lors du recensement. Le(s) recenseur(s) y a(ont) apposé sa(leur) signature, affirmant que cette liste est aussi complète et exacte que possible.

N°				N°			
		ALBERT					
1	Longpré Mercier, Linda (F)	141	J8L 1M1	63	Dompierre, André (M)	196	J8L 1M6
2	Mercier, Paul (M)	141	"	64	Dompierre, Marcel (M)	196	"
3	Raby, Ovila (M)	143	"	65	Cohen, Mary (F)	199	J8L 1M5
4	Raby, Lucia (F)	143	"	66	Waterson, Rose (F)	200	J8L 1M6
5	Allaire, Lauréault (M)	145	"	67	Waterson, William (M)	200	"
6	Allaire, Diane (F)	145	"	68	Donaldson, Rosella (F)	201	J8L 1M5
7	Allaire, Mario (M)	145	"	69	Donaldson, David (M)	201	"
8	Allaire, Lucie (F)	145	"	70	Donaldson, Floyd (M)	201	"
9	Allaire, Jean-Pierre (M)	145	"	71	Bigelow, James Vinnard (M)	201	"
10	Allaire, Gisèle (F)	145	"	72	Matte, Line (F)	202	J8L 1M6
11	Charette, Maurice (M)	145	"	73	Cadieux, Sylvain (M)	202	"
12	Charette, Ginette (F)	145	"	74	Carrière, Jeffrey (M)	203	J8L 1M5
13	Boucher, Rosaire (M)	154	J8L 1M2	75	Fillion, Kenny (M)	204	J8L 1M6
14	Boucher, Micheline (F)	154	"	76	Cadieux, Sylvie (F)	204	"
15	Boucher, Carolle (F)	154	"	77	Beaulne, Robert (M)	205	J8L 1M5
16	Boucher, Céline (F)	154	"	78	Beaulne, Thérèse (F)	205	"
17	Boucher, Linda (F)	154	"	79	Beaulne, Daniel (M)	205	"
18	Danis, Yvon (M)	157	J8L 1M3	80	Bastien, Rhéal (M)	208	J8L 1M6
19	Danis, Hélène (F)	157	"	81	Bastien, Gertrude (F)	208	"
20	Danis, Louise (F)	157	"	82	Sabourin, Jeanne (F)	209	J8L 1M5
21	Lonsdale, Marian (F)	160	J8L 1M4	83	Sabourin, Marcel (M)	209	"
22	Gay, Annie (F)	160	"	84	Archer, Eléanor (F)	212	J8L 1M6
23	Caya, René (M)	161	J8L 1M3	85	Archer, William (M)	212	"
24	Caya, Dominique (F)	161	"	86	Dick, Sharon (F)	213	J8L 1M5
25	Living, Donald (M)	162	"	87	Dick, Andrew (M)	213	"
26	Living, Peter (M)	162	"	88	Dick, Rubina (F)	213	"
27	Living, Mairi (F)	162	"	89	Dick, Edward J. (M)	213	"
28	Living, Robert (M)	162	"				
29	Morin, Hélène (F)	165	J8L 1M3			BIEHLER	
30	Morin, Jean-Maurice (M)	165	"	90	Couture, Rhéo (M)	4	J8L 3H8
31	Biehler, Marie-Anne (F)	166	J8L 1M4	91	Couture, Isabelle (F)	4	"
32	Biehler, Fred (M)	166	"	92	Bouladier, Claude (M)	8	"
33	Gratton, Carole (F)	170	"	93	Carrière Bondu Lorraine (F)	8	"
34	Gratton, Martin (M)	170	"				
35	Gratton, Guy (M)	170	"			EDDY	
36	Gratton, Madeleine (F)	170	"	94	Deschâtelets, Marc (M)	486	J8L 2W8
37	Gratton, Telmon (M)	170	"	95	Deschâtelets, Louise (F)	486	"
38	Bigelow, Alma (F)	171	J8L 1M3	96	D'Aoust, Donna (F)	490	J8L 1Y7
39	Wiseman, Robert (M)	171	"	97	D'Aoust, Gabriel (M)	490	"
40	Bastien, Florence (F)	173	"	98	Demers, Carole (F)	494	"
41	Smith, Reston (M)	176	J8L 1M4	99	Demers, Madeleine (F)	494	"
42	Smith, Jean (F)	176	"	100	Demers, Martial (M)	494	"
43	Smith, Heather (F)	176	"	101	Mauzeroll, Hector (M)	500	"
44	Smith, Barbara (F)	176	"	102	Mauzeroll, Claudette (F)	500	"
45	Frappier, Normand (M)	178	"	103	Mauzeroll, Luc (M)	500	"
46	Boudreau, Johanne (F)	178	"	104	Allaire, Line (F)	502	"
47	Clément, Lucienne (F)	179	J8L 1M4	105	Bourbonnais, Charlemagne (M)	541	J8L 1Y8
48	Clément, Aldoma (M)	179	"	106	Bourbonnais, Romualda (F)	541	"
49	Desjardins, Louise (F)	180	"	107	Limmer, Debra (F)	542	J8L 1Y9
50	Desjardins, Madeleine (F)	180	"	108	Limmer, Carmen (F)	542	"
51	Frappier, Lucielle (F)	180	"	109	Limmer, Gerald (M)	542	"
52	Lemieux, Neil (M)	184	"	110	McMillan, Georgette (F)	545	J8L 1Y8
53	Lemieux, Catherine (F)	184	"	111	McMillan, Lawrence (M)	545	"
54	Mallette, Annette (F)	191	J8L 1M5	112	Gauvreau, Irène (F)	548	J8L 1Y9
55	Mallette, Rolland (M)	191	"	113	Gauvreau, Margaret (F)	548	"
56	Labelle, Jacques (M)	193	"	114	Gauvreau, Bernadette (F)	548	"
57	Racine, Liette (F)	193	"	115	Matte, Marie-Paule (F)	550	"
58	Donaldson, Irène (F)	195	"	116	Matte, Henri (M)	550	"
59	Desjardins, Richard (M)	195	"	117	Delcourt, Simone (F)	556	"
60	Dompierre, Luc (M)	196	J8L 1M6	118	Delcourt, Stanley (M)	556	"
61	Dompierre, Christian (M)	196	"	119	Larocque, Michelle (F)	560	"
62	Dompierre, Georgette (F)	196	"	120	Miner, Luc (M)	560	"

RURAL/RURALE			electoral district/circonscription	URBAN/URBAINE		
N°	page		GATINEAU	N°	page	
	N°	of/de		29	N° 1	of/de 3
polling division section de vote			certified certifié — signature(s)-enumerator(s) / signature(s)-recenseur(s)	polling division section de vote		
			Marie Filiatrault — Jane Bouchard			

163762

F 303

8 5M-7-79

PRELIMINARY LIST OF ELECTORS

ELECTIONS CANADA

LISTE PRÉLIMINAIRE DES ÉLECTEURS

This list of qualified electors for the polling division number as set out below was prepared for use at the pending federal election from information obtained at the enumeration and has been certified by the signature(s) below as to completeness and correctness so far as is possible.

La présente constitue la liste des électeurs de la section de vote dont le numéro apparaît plus bas préparée en vue de l'élection fédérale en cours d'après les renseignements recueillis lors du recensement. Le(s) recenseur(s) y a(ont) apposé sa(leur) signature, affirmant que cette liste est aussi complète et exacte que possible.

N°			
		EDDY	
121	Dumoulin, Rhéal (M)	567	J8L 1Z1
122	Dumoulin, Carmelle (F)	567	"
123	Pearson, Ethel (F)	569	J8L 1Z2
124	Pearson, Jeffery (M)	569	"
125	Alain, Suzanne (F)	570	J8L 1Z3
126	Alain, Guy (M)	570	"
127	Hewson, Irene (F)	574	"
128	Hewson, Leonard (M)	574	"
129	Berndt, Alexander (M)	585	J8L 1Z2
130	Berndt, Diane (F)	585	"
131	Richer, Françoise (F)	590	J8L 1Z4
132	Richer, Joseph-Réal (M)	590	"
133	Langlois, Lilliane (F)	591	J8L 1Z5
134	Langlois, Mariette (F)	591	"
135	Langlois, Laurette (FO	591	"
136	Langlois, Armand (M)	591	"
137	Kosmack, Eva (F)	593	"
138	Delcourt, Kay (F)	594	J8L 1Z4
139	Delcourt, Elmer (M)	594	"
140	Paluck, Reuben (M)	595	J8L 1Z5
141	Paluck, André (M)	595	"
142	Bertrand, Marie (F)	596	J8L 1Z4
143	Bertrand, Denis (M)	596	"
144	Bertrand, Lynn (F)	596	"
145	Bertrand, Pierre (M)	596	"
146	Ménard, John (M)	597	J8L 1Z5
147	Ménard, Virginie (F)	597	"
148	Ménard, Daniel (M)	597	"
149	Stanyar, Avery (M)	598	J8L 1Z4
150	Stanyar, Ray (M)	598	"
151	Goulet, Esther (F)	599	J8L 1Z5
152	Goulet, Robert (M)	599	"
153	Brunet, Jeanne-Joly (F)	599	"
154	Cooley, Victor (M)	600	J8L 1Z4
155	Biehler, Cécile (F)	601	J8L 1Z5
156	Biehler, Nicholas (M)	601	"
157	Gauthier, Robert (M)	602	J8L 1Z4
158	Gauthier, Cécile (F)	602	"
159	Gauthier, Horace (M)	602	"
160	McFaul, Helen (F)	603	J8L 1Z5
161	McFaul, Hugh (M)	603	"
162	Haspect, Claude (M)	605	"
163	Haspect, Simone (F)	605	"
164	Haspect, Françoise (F)	605	"
165	Landry, Jacques (M)	607	"
166	Landry, Thérèse (F)	607	"
167	Landry, Annick (F)	607	"
168	Landry, Roch (M)	607	"
		GILLIES	
169	Beaulne, Rhéal (M)	501	J8L 1Z8
170	Beaulne, Gérard (M)	501	"
171	Bastien, Denise (F)	537	J8L 1Z9
172	Barber, Madeline (F)	545	"
173	Barber, Jack (M)	545	"
174	Barber, Grant (M)	545	"
175	Valley, Percy (M)	551	J8L 2A1
176	Price, John (M)	555	"
177	Price, Ruby (F)	555	"
178	Price, Warner (M)	555	"
179	Ivall, Milda (F)	555	"
180	Collard, Rita (F)	558	J8L 2A2

N°			
181	Gauthier, Marie-Reine (F)	560	J8L 2A2
182	Desjardins, Michel (M)	560	"
183	Turcotte, Paul (M)	563	J8L 2A1
184	Beaulne-Turcotte, Yvette (F)	563	J8L 2A3
185	Lecompte, Hélène (F)	565	"
186	Desgagnés, Jacques (M)	569	"
187	Desgagnés, Nicole (F)	569	"
188	Smith, Sydney (M)	579	"
189	Springer, Isabelle (F)	581	"
190	Lefebvre, Nathalie (F)	585	"
191	Lefebvre, Marc (M)	585	"
192	Lefebvre, Raymond (M)	585	"
193	Lefebvre, Sylvie (F)	585	"
		JOHN	
194	Leblanc, Gilberte (F)	146	J8L 1M7
195	Leblanc, Mariette (F)	146	"
196	Leblanc, Lucien (M)	146	"
197	Pearson, Kenneth (M)	150	"
198	Pearson, Fernande (F)	150	"
199	Pearson, Natalie (F)	150	"
200	Jeffrey, Diana (F)	157	J8L 1M8
201	Matte, Roger (M)	158	J8L 1M9
202	Matte, Madeleine (F)	158	"
203	Matte, André (M)	158	"
204	Matte, Michel (M)	158	"
205	Matte, Jacques (M)	158	"
206	Hamel, Richard (M)	159	J8L 1M8
207	Hamel, Joanne (F)	159	"
208	Jeffrey, Bruce (M)	160	J8L 1M9
209	Jeffrey, Eileen (F)	160	"
210	Jeffrey, Paul (M)	160	"
211	Jeffrey, George (M)	160	"
212	Jeffrey, Karen (F)	160	"
213	Teske, Donald (M)	165	J8L 1M8
214	Teske, Florence (F)	165	"
215	Gravel, Marjolaine (F)	169	"
216	Gravel, Raymond (M)	169	"
217	Wigney, Allen (M)	170	J8L 1M9
218	Wigney, Anita (F)	170	"
219	Wigney, Newton (M)	170	"
220	Raven, Ruby (F)	171	J8L 1M8
221	DeWaard, Veronica (F)	173	"
222	DeWaard, Daniel (M)	173	"
223	Hart, Gaétan (M)	177	"
224	Hart, Lyne (F)	177	"
225	Desroches, Daniel (M)	180	J8L 1M9
226	Desroches-Allard, Hélène (F)	180	
227	Smyth, James (M)	185	J8L 1M8
228	Smyth, George (M)	185	"
229	Smyth, Dwight (M)	185	"
230	Smyth, Marjolaine (F)	185	"
231	Flynn, Clare (F)	186	J8L 1M9
232	Flynn, Jack (M)	186	"
233	Flynn, Karen (F)	186	"
234	Guindon, Carol (M)	190	"
235	Guindon, Doreen (F)	190	"
236	Middlestead, Pearl (F)	194	"
237	Middlestead, Daniel (M)	194	"
238	Comtois, Diane (F)	200	"
239	Comtois, Yvon (M)	200	"
240	Connelly, Ivan (M)	203	J8L 1N1

RURAL/RURALE

N° | page N° | of/de

polling division / section de vote

electoral district/circonscription

GATINEAU

certified / certifié

signature(s)-enumerator(s) /signature(s)-recenseur(s)

Marie Pelletier | Jane Bouchard

URBAN/URBAINE

N° 29 | page N° 2 | of/de 3

polling division / section de vote

F 303 **PRELIMINARY LIST OF ELECTORS**

8 5M-7-79

ELECTIONS CANADA

163763

LISTE PRÉLIMINAIRE DES ÉLECTEURS

This list of qualified electors for the polling division number as set out below was prepared for use at the pending federal election from information obtained at the enumeration and has been certified by the signature(s) below as to completeness and correctness so far as is possible.

La présente constitue la liste des électeurs de la section de vote dont le numéro apparaît plus bas préparée en vue de l'élection fédérale en cours d'après les renseignements recueillis lors du recensement. Le(s) recenseur(s) y a(ont) apposé sa(leur) signature, affirmant que cette liste est aussi complète et exacte que possible.

N°			
	JOHN		
241	Connelly, Edith (F)	203	J8L 1N1
242	Hamelin, André (M)	205	"
243	Hamelin, Yvette (F)	205	"
244	Boivin, Georges-Henri (F)	206	J8L 1M9
245	Boivin-Larouche, Micheline (F)	206	"
246	Stephens, Charles (M)	207	J8L 1N1
247	Stephens, Frieda (F)	207	"
248	Roy, Roger (M)	209	"
249	Desrosiers, Nicole (F)	209	"
	JOYCE		
250	MacMillan, Raymond (M)	527	J8L 1Y4
251	MacMillan, Yvette (F)	527	"
252	Sicard, Dorothy (F)	531	"
253	Sicard, Nan (F)	531	"
254	Sicard, Donna (F)	531	"
255	Cameron, Miriam (F)	531	"
	LIEVRE		
256	Martel, Hélène (F)	492	J8L 2C1
257	Martel, Rhéal (M)	492	"
258	Smith, Floyd (M)	494	"
259	Labelle, Alice (F)	494	"
260	Laplante, Lyne (F)	496	"
261	Laplante, Michel (M)	496	"
262	Whissell, Richard (M)	500	"
263	Whissell, Rita (F)	500	"
264	Quaile, Scott (M)	502	"
265	Labelle, Liliane (F)	502	"
266	Hachez, Paulette (F)	504	"
267	Hachez, Robert (M)	504	"
268	Ethier, Lisette (F)	505	J8L 2C2
269	Ethier, Chantal (F)	505	"
270	Ethier, Edgar (M)	505	"
271	Leblanc, Richard (M)	510	J8L 2C1
272	Leblanc, Jeanine (F)	510	"
273	Leblanc, Noel (M)	510	"
274	Bourassa, Roberte (F)	511	J8L 2A7
275	Bourassa, Leontine (F)	511	"
276	Hayes, Simone (F)	511	"
277	Limmer, Gilbert (M)	512	J8L 2C1
278	Limmer, Eugénie (F)	512	"
279	Lecompte, Gisèle (F)	515	J8L 2C2
280	Fillion, Arthur (M)	515	"
281	Fillion, François (M)	515	"
282	Cusson, Maurice (M)	516	J8L 2C1
283	Nadon, François (M)	516	"
284	Nadon, Fleurette (F)	516	"
285	Smith, Gordon (M)	521	J8L 2C2
286	Murphy, Robert (M)	521A	J8L 2C9
287	Murphy, Raymonde (F)	521A	"
288	Charette, Johanne (F)	535	J8L 2C3
289	Charette, Gilles (M)	535	"
290	Prescot, Laurier (M)	536	J8L 2C4
291	Poirier, Laurent (M)	536	"
292	Lajoie, Louise (F)	325	"
293	Mineault, Réjean (M)	537	J8L 2C3
294	Mineault, Françoise (F)	537	"
295	Mineault, Hervé (M)	537	"
296	Cyr, Johanne (F)	537	"
297	Racine, Micheline (F)	538	J8L 2C4
298	Racine, Darlene (F)	538	"

N°			
299	Racine, Doris (F)	538	J8L 2C4
300	Lajoie, Danielle (F)	540	"
301	Lépine, Serge (M)	540	"

RURAL/RURALE		electoral district/circonscription	URBAN/URBAINE	
N°	page N° of/de	GATINEAU	N° 29	page N° 3 of/de 3
polling division section de vote		certified certifié — signature(s)-enumerator(s) / signature(s)-recenseur(s): Marie Pilotte / Jane Bouchard	polling division section de vote	

F 303 **PRELIMINARY LIST OF ELECTORS**

85M-7-79

ELECTIONS CANADA

163764

LISTE PRÉLIMINAIRE DES ÉLECTEURS

This list of qualified electors for the polling division number as set out below was prepared for use at the pending federal election from information obtained at the enumeration and has been certified by the signature(s) below as to completeness and correctness so far as is possible.

La présente constitue la liste des électeurs de la section de vote dont le numéro apparaît plus bas préparée en vue de l'élection fédérale en cours d'après les renseignements recueillis lors du recensement. Le(s) recenseur(s) y a(ont) apposé sa(leur) signature, affirmant que cette liste est aussi complète et exacte que possible.

N°			
	ALEXANDER		
1	Person, Jocelyne (F)	475	J8L-1Y5
2	Person, Charles (M)	475	
3	Labelle, Suzanne (F)	480	J8L-1Y6
4	Labelle, Pierre (M)	480	
5	Lemieux, André (M)	480	
6	Lemieux, Johanne (F)	480	
7	Person, Ginette (F)	481	J8L-1Y5
8	Person, Brian (M)	481	
9	Hewson, Robert (M)	485	J8L-1Y5
10	Hewson, Basil (M)	485	
11	Hewson, Verna (F)	485	
12	Sellers, Frank (M)	490	J8L-1Y5
13	Sellers, Peter (M)	490	
14	Sellers, Terence (M)	490	
15	Sellers, Virginia (F)	490	
16	Sellers, John (M)	490	
17	Sellers, Ethel (F)	490	
18	Turcotte, Lionel (M)	495	J8L-1Y5
19	Turcotte, Arthur (M)	495	
20	Maclennan,Eda (F)	496	J8L-1Y6
21	Dubuc, Roland (M)	500	J8L-1Y6
22	Marion, Esther (F)	500	
23	Desjardins, Daniel (M)	505	J8L-1Y5
24	Marion, Georgette (F)	505	
25	Lavigne, Gérard (M)	515	J8L-LY5
26	Larocque, Marie (F)	515	
	COSTELLO		
27	Gauthier, Roger-D. (M)	520	J8L-1Y3
28	Gauthier, Carmel (F)	520	
29	Bastien, Pauline (F)	521	
30	Bastien, Conrad (M)	521	
31	Renaud, Serge (M)	522	
32	Renaud, Elizabeth (F)	522	
33	Renaud, Adélard (M)	522	
	DONALDSON ROAD		
34	Gauthier, John (M)		J8L-2W7
35	Gauthier, Anne (F)		
36	Miller, John (M)		
37	St-Louis, Hélène (F)		
	LOUISA		
38	Nixon, Loretta (F)	158	J8L-1L2
39	Teske, Joan (F)	159	J8L-1L1
40	Teske, Barrington (M)	159	
41	Mercier, Marcel (M)	160	J8L-1L2
42	Teske, Elsea (F)	161	J8L-1L1
43	Teske, Clayton (M)	161	
44	Mercier, Armand (M)	162	J8L-1L2
45	Whissell, Annette (F)	164	J8L-1L2
46	Whissell, Lionel (M)	164	
47	Bordeleau, Jean-Louis (M)	165	J8L-1L1
48	Payette, Georgette (F)	165	
49	Payette, Bernard (M)	165	J8L-1L1
50	Newton, Nelson (M)	167	J8L-1L1
51	Newton, Hillary (M)	167	
52	Delcourt, Marc (M)	167	
53	Racine, Richard (M)	169	J8L-1L1
54	Carrière-Racine, Johanne (F)	169	
55	Chénier, Alfred (M)	170	J8L-1L2
56	Chénier, Florida (F)	170	
57	Charron, Julie (F)	173	J8L-1L1
58	Larose, Richard (M)	173	
59	Clément, Lionel (M)	178	J8L-1L2
60	Clément, Jeannine (F)	178	
61	Martel, Pierre-Roger (M)	179	J8L-1L1
62	Martin, Raymond (M)	180	J8L-1L2
63	Blondin, Ginette (F)	180	
64	Scullion, Hilda (F)	181	J8L-1L1
65	Scullion, Réginald (M)	181	
66	Scullion, Yvonne (F)	181	
67	Fillion, Rolande (F)	182	J8L-1L2
68	Fillion, Marcel (M)	182	
69	Bastien, Annette (F)	184	J8L-1L2
70	Bastien, Léonidas (M)	184	
71	Bertrand, Louise (F)	185	J8L-1L1
72	Bertrand, Léo (M)	185	
73	Bertrand, Francine (F)	185	
74	Bastien, Jaqueline (F)	191	J8L-1L3
75	Bastien, Raymond (M)	191	
76	Chénier, Lucienne (F)	192	J8L-1L4
77	Lepage, Richard (M)	192	
78	Waterston, Irene (F)	194	J8L-1L4
79	Waterston, Francis (F)	194	
80	Waterston, Ynez (F)	194	
81	Neilon,Gérald (M)	195	J8L-1L3
82	Neilon, Anne (F)	195	
83	Pilotte, Ghislaine (F)	199	J8L-1L3
84	Pilotte, Pierre (M)	199	
85	MacDonald, Frédéric (M)	200	J8L-1L4
86	MacDonald, Yvette (F)	200	
87	Cheslock, Robert (M)	203	J8L-1L3
88	Cheslock, Patricia (F)	203	
89	Brown, Elizabeth (F)	204	J8L-1L4
90	Comtois, Elcidos (M)	204	
91	Brown, Derrick (M)	204	
92	Jeror, Frédéric (M)	207	J8L-1L3
93	Jeror, Agnès (F)	207	
94	Jeror, Gale (F)	207	
95	French, Marguerite (F)	207	
96	Sabourin, Jean-Denis (M)	208	J8L-1L4
97	Sabourin, Ginette (F)	208	
98	McGarry, Lorette (F)	212	J8L-1L4
	MACLAREN O.		
99	Brunet, Marc (M)	100	J8L-1H5
100	Brunet, Micheline (F)	100	
101	Boisvert, Hélène (F)	102	J8L-1H5
102	Lépine, Anne (F)	104	J8L-1H5
103	Moread, Gilles (M)	104	
104	Lalonde, Myrelle (F)	109	J8L-1H6
105	Lalonde, Jean-Guy (M)	109	
106	Allaire, Aimé (M)	109-A	
107	Allaire, Rolande (F)	109-A	

RURAL/RURALE

N° | page N° | of/de

polling division / section de vote

electoral district/circonscription

Gatineau

certified / certifié — signature(s)-enumerator(s) / signature(s)-recenseur(s)

Yvon Chartrand — Elizabeth Richard

URBAN/URBAINE

N° 36 | page N° 1 | of/de 3

polling division / section de vote

163765

F 303 **PRELIMINARY LIST OF ELECTORS**

ELECTIONS CANADA

LISTE PRÉLIMINAIRE DES ÉLECTEURS

85M 7-79

This list of qualified electors for the polling division number as set out below was prepared for use at the pending federal election from information obtained at the enumeration and has been certified by the signature(s) below as to completeness and correctness so far as is possible.

La présente constitue la liste des électeurs de la section de vote dont le numéro apparaît plus bas préparée en vue de l'élection fédérale en cours d'après les renseignements recueillis lors du recensement. Le(s) recenseur(s) y a(ont) apposé sa(leur) signature, affirmant que cette liste est aussi complète et exacte que possible.

N°	MACLAREN O. (suite)		
108	Cheslock, Larry (M)	110	J8L-1H5
109	Bigelow, Richard (M)	110	
110	Bastien, Ernest (M)	111	J8L-1H6
111	Bastien, Lorraine (F)	111	
112	Laforce, Evelyne (F)	113	J8L-1H6
113	St-Amour, Paul (M)	120	J8L-1H8
114	St-Amour, Lynne (F)	120	
115	Potvin, Christine (F)	121	J8L-1H7
116	Potvin, Marc (M)	121	
117	Potvin, Paul (M)	121	
118	Potvin, Ghislaine (F)	121	
119	Labrosse, Rémi (M)	125	J8L-1H7
120	Labrosse, Jeannette (F)	125	
121	Renwick, Archie (M)	126	J8L-1H8
122	Renwick, Norah (F)	126	
123	McDonell, Francis (M)	130	J8L-1H8
124	McDonell, Michelle (F)	130	
125	Cléments, Leslie (M)	133	J8L-1H6
126	Cléments, Patricia (F)	133	
127	Dunscombe, John (M)	134	J8L-1H8
128	Dunscombe, Florence (F)	134	
129	Pilotte, Suzanne (F)	145	J8L-1H9
130	Pilotte, Yvon (M)	145	
131	Pilotte, Daniel (M)	145	
132	Pilotte, Anne (F)	145	
133	Pellerin, Cécile (F)	146	J8L-1J1
134	Pellerin, Richard (M)	146	
135	Séguin, Guy (M)	149	J8L-1H9
136	Ladouceur, Thomas (M)	153	J8L-1H9
137	Ladouceur, Joan (F)	153	
138	Gilbert, Barbara (F)	154	J8L-1J1
139	Gilbert, Richard (M)	154	
140	Pilotte, Robert (M)	158	J8L-1K4
141	Pilotte, Maryse (F)	158	
142	Lafleur, Maurice (M)	160	J8L-1J2
143	Lafleur, Ghislaine (F)	160	
144	Mallon, Frank (M)	168	J8L-1J2
145	Mallon, Georgina (F)	168	
146	Roy, Gilberte (F)	170	J8L-1J2
147	St-Amour, Albert (M)	172	J8L-1J2
148	Prescott,Jean-Pierre (M)	174	J8L-1J2
149	Prescott, Céline (F)	174	
150	Lauzon, Richard (M)	175	J8L-1J2
151	Carrière-Lauzon, Pierrette (F)	175	
152	Blais, Fernande (F)	175	
153	Despatie, Johanne (F)	176	J8L-1J2
154	Robitaille, Mary (F)	178	J8L-1J2
155	Robitaille, Luc (M)	178	
156	Hambly, Mary (F)	179	J8L-1J3
157	Hambly, Arthur (M)	179	
158	Séguin, John (M)	180	J8L-1J2
159	Séguin, Isobel (F)	180	
160	Séguin, Norman (M)	180	
161	Whyte, Kathleen (F)	182	J8L-1J2
162	Whyte, Alen (M)	182	
163	Selim, Georges (M)	183	J8L-1J3
164	Selim, Line, (F)	183	
165	Chénier, Line (F)	186	J8L-1J4
166	Chénier, James (M)	186	
167	Fillion, Philip (M)	189	J8L-1J5
168	Fillion, Jeannine (F)	189	
169	Berndt, Freida (F)	190	J8L-1J4
170	Lepage, Gisèle (F)	192	J8L-1J4
171	Lepage, Gilles (M)	192	J8L-1J4
172	Périard, Michel (M)	194	J8L-1J4
173	Séguin, Christiane (F)	194	
174	Cadieux, Lucien (M)	195	J8L-1J5
175	Tremblay, Gabrielle (F)	198	J8L-1J4
176	Tremblay, Tanguy (M)	198	
177	Turpin, Berthold (M)	201	J8L-1J5
178	Turpin, Thérèse (F)	201	
179	Turpin, Gilles (M)	201	
180	Stanyer, Jim (M)	204	J8L-1J4
181	Stanyer, Mary (F)	204	
182	Poirier, Armand (M)	205	J8L-1J5
183	Poirier, Jeannine (F)	205	
184	Millar, Robert (M)	210	J8L-1J4
185	Millar, Lilliane (F)	210	
186	Millar, William (M)	210	
187	Pilon, Jacques (M)	216	J8L-1J4
188	Pilon, Linda (F)	216	
189	Pelletier, Manon (F)	216A	
190	Cullen, Marlène (F)	221	J8L-1J6
191	Grégory, Sharp (M)	221	
192	Hingston, Mary (F)	225	J8L-1J6
193	Hingston, Samuel(M)	225	
194	Desjardins, René (M)	230	J8L-1J7
195	Desjardins, Hélène (F)	230	
196	St-Jean, Carmen (F)	234	J8L-1J7
197	Daigle, Linda (F)	239	J8L-1J8
198	Grenier, Pierre (M)	239	
199	Soucy, Suzanne (F)	241	J8L-2J8
200	Guindon, Jean-Paul (M)	243	J8L-2J8
201	Guindon, Normand (M)	243	
202	Lajeunesse Marc (M)	244	J8L-1J7
203	Lajeunesse, Marguerite (F)	244	
204	Lajeunesse, Christine (F)	244	
205	Lajeunesse, Robert (M)	244	
206	Bonenfant, Ronald (M)	245	J8L-1J8
207	Ducas, Eluda (F)	245	
208	Drouin, Nicole (F)	247	J8L-1J8
209	Drouin, Louis-Georges (M)	247	
210	St-Denis, Lise (F)	249	J8L-1J8
211	Thibaudeau, Pierre (M)	249	
212	Bastien, Thérèse (F)	250	J8L-1J7
213	Trudel, Jean-Pierre (M)	250	
214	Trudel, Alain (M)	250	
215	Trudel, Christian (M)	250	
216	Bastien, Annette (F)	250	
217	Mallon, Thérèsa (F)	251	J8L-1J8
218	Mallon, August (M)	251	
219	Mallon, Ened (M)	251	
220	Therrien, Paul (M)	252	J8L-1J7
221	Therrien, Roselyne (F)	252	
222	Lena, Joanne (F)	253-A	J8L-1H5
223	Lena, John (M)	253-A	
224	Chalifoux, Diane (F)	253-B	
225	Chalifoux, Germaine (F)	253-B	
226	Chalifoux, Gaétan (M)	253-B	
227	Thomson, David (M)	259	J8L-1J8
228	Weir, Kerri (F)	260	J8L-1J7
229	Weir, Barbara (F)	260	
230	Weir, Scott (M)	260	
231	Weir, William (M)	260	
232	Charbonneau, Nicole (F)	262	J8L-1J7

RURAL/RURALE

N° | page | N° | of/de

polling division / section de vote

electoral district/circonscription

Sudbury

certified/certifié — signature(s)-enumerator(s) / signature(s)-recenseur(s)

Gisèle Thérèse d | Mme Elizabeth Renaud

URBAN/URBAINE

N° 30 | page N° 2 | of/de 3

polling division / section de vote

F 303 **PRELIMINARY LIST OF ELECTORS**

8 5M-7-79

ELECTIONS CANADA

163766

LISTE PRÉLIMINAIRE DES ÉLECTEURS

This list of qualified electors for the polling division number as set out below was prepared for use at the pending federal election from information obtained at the enumeration and has been certified by the signature(s) below as to completeness and correctness so far as is possible.

La présente constitue la liste des électeurs de la section de vote dont le numéro apparaît plus bas préparée en vue de l'élection fédérale en cours d'après les renseignements recueillis lors du recensement. Le(s) recenseur(s) y a(ont) apposé sa(leur) signature, affirmant que cette liste est aussi complète et exacte que possible.

N°			
233	Charbonneau, Terrence (M)	262	J8L-1J7
234	Charbonneau, Philip (M)	262	
235	Lalonde, René (M)	266	J8L-1J7
236	Lalonde, Denise (F)	266	
237	Baril, Guylaine (F)	270	J8L-1J7
238	Baril, Denis (M)	270	
239	Desjardins, Diane (F)	274	J8L-1J7
240	Desjardins, Michel (M)	274	

RURAL/RURALE

N° | page N° | of/de

polling division / section de vote

electoral district/circonscription

Gatineau

certified / certifié

signature(s)-enumerator(s) / signature(s)-recenseur(s)

Chas Gastrand — Elizabeth Renaud

URBAN/URBAINE

N° 30 | page N° 3 | of/de 3

polling division / section de vote

163767

F 303 **PRELIMINARY LIST OF ELECTORS**

ELECTIONS CANADA

LISTE PRÉLIMINAIRE DES ÉLECTEURS

8.5M-7-79

This list of qualified electors for the polling division number as set out below was prepared for use at the pending federal election from information obtained at the enumeration and has been certified by the signature(s) below as to completeness and correctness so far as is possible.

La présente constitue la liste des électeurs de la section de vote dont le numéro apparaît plus bas préparée en vue de l'élection fédérale en cours d'après les renseignements recueillis lors du recensement. Le(s) recenseur(s) y a(ont) apposé sa(leur) signature, affirmant que cette liste est aussi complète et exacte que possible.

N°			
	CHEMIN THURSO (LEPINE)		
1	Lepine Berthe (F)		J8L2X1
2	Mongeon Robert (M)		
3	Mongeon Suzanne (F)		
4	Lepine Herve (M)		J8L2X2
5	Lepine Marc (M)		
6	Lepine Therese (F)		
	CHURCHILL		
7	Lepage Louise (F)	101	J8L1V7
8	Lepage Pierrette (F)	101	
9	Bertrand Anne (F)	102	J8L1V8
10	Bernier Anne (F)	103	J8L1V7
11	Bernier Cecile (F)	103	
12	Bernier Leo (M)	103	
13	Bernier Roger (M)	103	
		106	J8L1V8
14	Larocque Liliane (F)	APT 1	
15	Lirette Pierrette (F)	APT 2	
16	Martel Diane (F)	APT 3	
17	Prescott Jeannine (F)	APT 4	
18	Cronier Suzanne (F)	107	J8L1V7
19	Goulet Daniel (M)	107	
20	Lecompte Evelyne (F)	111	
21	Lepine Emilienne (F)	111 A	
22	Chalifoux Pierre (M)	112	J8L1V8
23	Lepage Helene (F)	112	
24	Larocque Albert (M)	113	J8L1V7
25	Larocque Germaine (F)	113	
		115	
26	Hart David (M)		
27	Collard Martin (M)	APT 1	
28	Lefebvre Odette (F)	APT 1	
29	Collard Jocelyne (F)	APT 2	
30	Hart Richard (M)	APT 2	
31	Bisson Aldora (F)	118	J8L1V8
32	Juneau Michele (F)	119	J8L1V7
		119	
33	Cardinal Helene (F)	APT 1	
34	Hart Yvon (M)	APT 2	
35	Charette Orianna (F)	APT 3	
36	Goulet Lucie (F)	APT 5	
37	Francoeur Marjolaine (F)	122	J8L1V8
38	Giguere Sylvie (F)	122	
39	Parent Flore (F)	122	
40	Sabourin Diane (F)	123	J8L1V7
41	Sabourin Yvon (M)	123	
42	Cousineau Veronique (F)	127	
43	Millette Raymond (M)	127	
44	Fauvelle Gaetan (M)	138	J8L1V9
45	Fauvelle Suzanne (F)	138	
46	Latour Evelyne (F)	139	J8L1W1
47	Tauvette Jacqueline (F)	141	J8L1W1
48	Tauvette Romuald (M)	141	
49	Charette Chantal (F)	142	J8L1V9
50	Charette Francoise (F)	142	
51	Charette Philippe (M)	142	
52	Charette Yvon (M)	142	
53	Dubois Alain (M)	146	
54	Dubois Gaston (M)	146	
55	Dubois Lisette (F)	146	
56	Dubois Roch (M)	146	
	DOLLARD		
57	Daoust Jeannine (F)	621	J8L2S5
58	Didier Celine (F)	625	
59	Didier Pauline (F)	625	
60	Didier Marcel (M)	625	
61	Chauret Rosaire (M)	627	J8L2S7
62	Chauret Jeannine (F)	627	
63	Hamelin Adele (F)	635	
64	Hamelin Andre (M)	635	
65	Hamelin Ginette (F)	635	
66	Hamelin Jean Marc (M)	635	
67	Hamelin Manon (F)	635	
68	Charbonneau Sylvie (F)	657	J8L2S9
69	Rochon Normand (M)	657	
70	Pilon Ernestine (F)	659	
71	Pilon Serge (M)	659	
72	Lanthier Aime (M)	661	
73	Lanthier Antoinette (F)	661	
74	Raby Pierrette (F)	663	
75	Raby Serge (M)	663	
76	Thom Robert (M)	665	
77	Thom Roger (M)	665	
78	Thom Yvette (F)	665	
79	St Amour Rosella (F)	667	
80	Thom Gabrielle (F)	669	
81	Thom Laurier (M)	669	
82	Deslauriers Madekeine (F)	675	
83	Gagnon Marcel (M)	679	
84	Gagnon Susan (F)	679	
85	McFadden Isabel (F)	681	
86	McFadden Marc (M)	681	
87	McFadden Norman (M)	681	
88	Madore Ginette (F)	683	
89	Madore Pierre (M)	683	
90	Simard Carmen (F)	685	
91	Simard Pierre (M)	685	
92	St Amour Andre (M)	691	
93	St Amour Gertrude (F)	691	
94	St Amour Michel (M)	691	
95	Gaumont Diane (F)	695	
96	Gaumont Jacques (M)	695	
	J. F. KENNEDY		
97	Bourassa Alfred (M)	105	J8L1T3
98	Bourassa Georgette (F)	105	
99	Lacelle Odeltha (F)	107	
100	Ranger Adrien (M)	109	
101	Ranger Jocelyne (F)	109	
102	Chauret Emilienne (F)	110	J8L1T4
103	Chauret Herve (M)	110	

RURAL/RURALE			electoral district/circonscription	URBAN/URBAINE		
N°	page		Gatineau	N°	page	
	N°	of/de		31	N° 1	of/de 3
polling division section de vote			certified certifié — signature(s)-enumerator(s) / signature(s)-recenseur(s)	polling division section de vote		

F 303 — 8 SM-7-79

PRELIMINARY LIST OF ELECTORS

ELECTIONS CANADA

LISTE PRÉLIMINAIRE DES ÉLECTEURS

163768

This list of qualified electors for the polling division number as set out below was prepared for use at the pending federal election from information obtained at the enumeration and has been certified by the signature(s) below as to completeness and correctness so far as is possible.

La présente constitue la liste des électeurs de la section de vote dont le numéro apparaît plus bas préparée en vue de l'élection fédérale en cours d'après les renseignements recueillis lors du recensement. Le(s) recenseur(s) y a(ont) apposé sa(leur) signature, affirmant que cette liste est aussi complète et exacte que possible.

N°			
	J. F. KENNEDY		
104	Charron Diane (F)	111	J8L1T3
105	Charron Pierre (M)	111	
106	Blais Celine (F)	113	J8L1T3
107	Periard Marco (M)	113	
108	St Germain Cecile (F)	114	J8L1T4
109	St Germain Marcel (M)	114	
110	Turcotte Georgette (F)	115	J8L1T3
		117	
111	Mageau Claire (F)	APT 1	
112	Mageau Pierre (M)	APT 1	
113	Deslauriers Claude (M)	APT 2	
114	Deslauriers Colette (F)	APT 2	
115	Dumont Gilles (M)	APT 3	
116	Dumont Irene (F)	APT 3	
117	Orange Sandra (F)	APT 4	
118	French Genevieve (F)	118	J8L1T4
119	French Laurier (M)	118	
120	Goulet Gertrude (F)	122	
		123	
121	Lahaie Augusta (M)	APT 1	J8L1T3
122	Lahaie Anita (F(	APT 1	
123	Charron Diane (F)	APT 2	
124	Charron Hubert (M)	APT 2	
125	Rondeau Germain (M)	APT 3	
126	Rondeau Marie Anne (F)	APT 3	
127	Rondeau Mario (M)	APT 3	
128	Chenier Gilles (M)	APT 4	
129	Chenier Pauline (F)	APT 4	
130	Pilotte Henri (M)	125	J8L1T3
131	Pilotte Marielle (F)	125	
132	Goulet D'Assise (M)	127	J8L1T5
133	Goulet Lise (F)	127	
134	Simard Celine (F)	127	
135	Lebeau Jean (M)	128	J8L1T4
136	Troquet Sylvie (F)	128	
137	Larose Pauline (F)	129	J8L1T5
138	Valliere Jeanne (F)	130	J8L1T4
139	Larose Anita (F)	131	J8L1T5
140	Larose Rodolphe (M)	131	
141	Matte Charlotte (F)	132	J8L1T6
142	Matte Gerald (M)	132	
143	Charron Mandoza (M)	135	J8L1T5
144	Butler Mabel (F)	136	J8L1T6
145	Butler Vincent (M)	136	
146	Gallant Carmen (F)	138	
147	Gallant Jo-ann (F)	138	
148	Gallant Leo (M)	138	
149	Clement Isabelle (F)	140	
150	Robert Guy (M)	140	
151	Latour Marcel (M)	141	J8L1T5
152	Latour Marguerite (F)	141	
153	Stooke Bernard (M)	142	J8L1T6
154	Stooke Lea (F)	142	
155	Stooke Roch (M)	142	
156	Stooke Therese (F)	142	

N°			
157	Lutoy Georges (M)	145	J8L1T5
158	Lutoy Raymonde (F)	145	
159	Landry Robert (M)	146	J8L1T6
160	Pearson Nancy (F)	146	
161	Fairfield Gilles (M)	148	
162	Fairfield Pierrette (F)	148	
163	Fairfield Sylvie (F)	148	
164	Spencer Eva (F)	150	
165	Spencer Sylvie (F)	150	
166	Laframboise Lise (F)	152	
167	Laframboise Marquis (M)	152	
168	Laframboise Renald (M)	152	
169	Laframboise Serge (M)	152	
170	St Jacques Claude (M)	171	J8L1T9
171	St Jacques Denis (M)	171	
172	St Jacques Therese (F)	171	
173	Chartrand Blanche (F)	173	
174	Chartrand Henri (M)	173	
175	Hart Hector (M)	181	J8L1V1
176	Hart Serge (M)	181	
177	Hart Therese (F)	181	
178	Racine Elaine (F)	189	
179	Proulx Juliette (F)	191	
180	Proulx Lionel (M)	191	
181	Proulx Michel (M)	191	
182	Marenger Claire (F)	193	
183	Marenger Robert (M)	193	
184	Clement Pierre (M)	194	J8L1T8
185	Lapointe Jeannette (F)	194	
186	Lapointe Philippe (M)	194	
187	Bertrand Simone (F)	196	J8L1V2
188	Payette Georgette (F)	196	
189	Dupuis Christal (F)	198	
190	Dupuis Simon (M)	198	
191	Dupuis Yvon (M)	198	
192	Pilon Helene (F)	200	
193	Pilon Robert (M)	200	
194	Laporte Raymond (M)	205	J8L1V3
195	Daoust Jean Pierre (M)	207	
196	Guindon Mireille (F)	207	
	MAPLE		
197	Couture Francoise (F)	648	J8L2N6
198	Couture Lynn (F)	648	
199	Couture Annette (F)	648	
200	Couture Leo (M)	648	
201	Fournier Marie Claire (F)	649	J8L2N7
202	Nadon Aime (M)	650	J8L2N6
203	Nadon Leona (F)	650	
204	Pilon Ernest (M)	651	J8L2N7
205	Pilon Laurette (F)	651	
206	Lacroix Carmen (F)	652	J8L2N6
207	Lacroix Louis (M)	652	
208	Lefebvre Sylvio (M)	662	J8L2N8
209	Lefebvre Therese (F)	662	
210	Larmand Paul (M)	663	J8L2N9
211	St Louis Donalda (F)	663	
212	Hamelin Blanche (F)	666	J8L2N8
213	Hamelin Olivier (M)	666	
214	Gagnon Pierre (M)	666 A	
215	Labelle Ghyslain (M)	669	J8L2N9
216	Labelle Rejeanne (F)	669	
217	Lemieux Ginette (F)	670 A	J8L2N8

RURAL/RURALE — N° — page — N° — of/de — polling division / section de vote

electoral district / circonscription: Gatineau

certified / certifié — signature(s)-enumerator(s) / signature(s)-recenseur(s): Annette Couture | Pierre Lortie

URBAN/URBAINE — N° 31 — page N° 2 of/de 3 — polling division / section de vote

163769

F 303 **PRELIMINARY LIST OF ELECTORS**

85M-7-79

ELECTIONS CANADA

LISTE PRÉLIMINAIRE DES ÉLECTEURS

This list of qualified electors for the polling division number as set out below was prepared for use at the pending federal election from information obtained at the enumeration and has been certified by the signature(s) below as to completeness and correctness so far as is possible.

La présente constitue la liste des électeurs de la section de vote dont le numéro apparaît plus bas préparée en vue de l'élection fédérale en cours d'après les renseignements recueillis lors du recensement. Le(s) recenseur(s) y a(ont) apposé sa(leur) signature, affirmant que cette liste est aussi complète et exacte que possible.

N°			
	MAPLE		
218	Mallish Robert (M)	670 A	J8L2N8
219	Boivin Line (F)	670 B	
220	Chenier Donald (M)	672	
221	Chenier Leonne (F)	672	
222	Carriere Ghyslaine (F)	673	J8L2N9
223	Carriere Jeanne (F)	673	
224	Carriere Aurele (M)	673	
225	Roussel Johanne (F)	675 A	
226	Roussel Shirley (F)	675 A	
227	Proulx Diane (F)	676	J8L2N8
228	Proulx Suzanne (F)	676	
229	Proulx Ligouri (M)	676	
230	Proulx Louise (F)	676	
231	Beaulne Rene (M)	677	J8L2N9
232	Joanisse Annette (F)	677	
233	Joanisse Robert (M)	677	
234	Conroy Robert (M)	677 A	
235	Boisvenu Danielle (F)	678	J8L2N8
236	Perrier Luc (M)	678	
237	Bouladier Roger (M)	679	J8L2N9
238	Haman Sonya (F)	680	J8L2N8
239	Lacoste Alain (M)	680	
240	Carriere Diane (F)	681	J8L2N9
241	Carriere Gilles (M)	681	
242	Larocque Andre (M)	683	
243	Larocque Lucie (F)	683	
244	Conroy Francis (M)	683 A	
245	Delcourt Allen (M)	684	J8L2N8
246	Delcourt Iris (F)	684	
247	Delcourt Robert (M)	684	
248	Laframboise Jacques (M)	687	J8L2N9
249	Laurin Jeannette (F)	688	J8L2N8
250	Philippe Aurele (M)	688	
251	Robinson Julie (F)	688	
252	Robinson Rachelle (F)	688	
253	Gunville Lucie (F)	694	
254	Gunville Paul (M)	694	
255	Archer June (F)	695	J8L2N9
256	Deslauriers Andre (M)	696	J8L2N8
257	Deslauriers Diane (F)	696	
258	Boivin Manon (F)	696 A	
259	Charbonneau Chantal (F)	696 A	
260	Blondin Paul (M)	699 A	J8L2N9
261	Lajeunesse Lucette (F)	699 A	
262	Musicka Roger (M)	699 B	
263	Musicka Victoria (F)	699 B	
264	Martin Mary Helen (F)	700	J8L2N8
265	Descoeurs Diane (F)	701	J8L2N9
266	Descoeurs Jean Paul (M)	701	J8L2N9
267	Descoeurs Sylie (F)	701	
268	Krawczyk Edward (M)	702	J8L2N8
269	Krawczyk Peter (M)	702	
270	Krawczyk Pierrette (F)	702	
271	Labelle Janet Leigh (F)	705	J8L2N9
272	Labelle Lucien (M)	705	
273	Mc Dermid Christine (F)	705	
274	Thauvette Helene (F)	706	J8L2N8
275	Thauvette Jean Paul (M)	706	
276	Briere Aline (F)	711	J8L2N9
277	Briere Ones (M)	711	
278	Bastien Michel (M)	711 A	
279	Lebel Lyne (F)	715	J8L2N9
280	Provost Francois (M)	715	
281	Brown Brian (M)	715 A	
282	Brown Johanne (F)	715 A	
283	Lalumiere Pierrette (F)	716	J8L2N8
284	Parent Jean Yves (M)	716	
285	Tambeau Mabel (F)	717	J8L2N9
286	Tambeau Robert (M)	717	
287	Ivall Dennis James (M)	724	J8L2N8
288	Ivall Herbert (M)	724	
289	Ivall Isabel (F)	724	
290	Chenier Francine (F)	730	J8L2P2
291	Chenier Jacques (M)	730	
292	Desjardins Diane (F)	734 A	
293	Perras Estelle (F)	734 B	
294	Young Daniel (M)	734 B	
295	Couillard Francine (F)	734 C	
296	Couillard Guy (M)	734 C	
297	Bisson Diane (F)	739	J8L2P1
298	Bisson Jean Claude (M)	739	
299	Charette Claude (M)	740	J8L2P2
300	Charette Martin (M)	740	
301	Charette Sylvie (F)	740	
302	Charette Thelma (F)	740	
303	Mineault Denis (M)	743	J8L2P1
304	Mineault Francine (F)	743	
305	Daoust Normand (M)	747	
306	St Louis Louise (F)	747	
307	Lauzon Annette (F)	750	J8L2P2
308	Lauzon Paul Emile (M)	750	
309	Chenier Andree (F)	756	
310	Chenier Armand (M)	756	
311	Bastien Jean Maurice (M)	757	J8L2P1
312	Murphy Susie (F)	757	
313	Murphy Marjolaine (F)	759	
314	Lanthier Florence (F)	760	J8L2P2
315	Murphy Irene (F)	761	J8L2P1
316	Murphy William (M)	761	
	MASSON R R 1		
317	Carriere Claude (M)		J0X2H0
318	Carriere Dorothy (F)		
319	Findlay Edward (M)		
320	Findlay Gordon (M)		
321	Findlay Robert (M)		

RURAL/RURALE	electoral district/circonscription	URBAN/URBAINE
N° / page N° / of/de	Pontiac	N° 31 / page N° 3 / of/de 3
polling division section de vote	certified certifié / signature(s)-enumerator(s) / signature(s)-recenseur(s)	polling division section de vote

163770

F 303 **PRELIMINARY LIST OF ELECTORS**

ELECTIONS CANADA

LISTE PRÉLIMINAIRE DES ÉLECTEURS

85M-7-79

This list of qualified electors for the polling division number as set out below was prepared for use at the pending federal election from information obtained at the enumeration and has been certified by the signature(s) below as to completeness and correctness so far as is possible.

La présente constitue la liste des électeurs de la section de vote dont le numéro apparaît plus bas préparée en vue de l'élection fédérale en cours d'après les renseignements recueillis lors du recensement. Le(s) recenseur(s) y a(ont) apposé sa(leur) signature, affirmant que cette liste est aussi complète et exacte que possible.

N°					N°				
	Chemin Lépine					Lorrain			
1	Bertrand,Noella(F)	105	J8L	3G1	61	Chenier,Marc(M)	185	J8L	1R8
	Lorrain				62	Berndt,Karen(F)	185		
2	Hayes,Omer(M)	110	J8L	1R4	63	Constantin,Fernande(F)	187		
3	St-Jacques,Réjean(M)	116			64	Constantin,Noel(M)	187		
4	St-Jacques,Lynne(F)	116			65	David,Nicole(F)	188	J8L	1R7
5	Lanthier,Luc(M)	117	J8L	1R3	66	Miner,Raymond(M)	195	J8L	1S1
6	Lanthier,Gilles(M)	117			67	Miner,Annette(F)	195		
7	Lanthier,Guy (M)	117			68	Proulx,Michel(M)	197		
8	Lanthier,Martine(F)	117			69	Demers,Marquis(M)	200	J8L	1S2
9	Lanthier,Marie-Paule(F)	117			70	Demers,Marie-Rose(F)	200		
10	Bisson,Thérèse(F)	120	J8L	1R5	71	Lorrain,Clémentine(F)	201	J8L	1S1
11	Lanthier,Armand(M)	123	J8L	1R3	72	Morin,Stephan(M)	203		
12	Ross,Frank(M)	126	J8L	1R5	73	Morin,Jeanne-D'Arc(F)	203		
13	Ross,Edith(F)	126	J8L	1R5	74	Ranger,Jean-Noel(M)	204	J8L	1S2
14	Renaud,Lucille(F)	129	J8L	1R3	75	Beauchamp,Brenda(F)	207	J8L	1S1
15	Renaud,Remi(M)	129			76	Beauchamp,Guy(M)	207		
16	Steadman,William(M)	132	J8L	1R5	77	Bertrand,Yves(M)	210	J8L	1S2
17	Steadman Isabella(M)	132			78	Bertrand,Madelaine(F)	210		
18	Jobin,Gilles(M)	135	J8L	1R3	79	Bertrand,Réal(M)	210		
19	Jobin,Marie(F)	135			80	Louis-Seize Marc(M)	211	J8L	1S1
20	Didier,Fleurette(F)	139			81	Louis-Seize Lucille(F)	211		
21	Didier,Roland(M)	139			82	Louis-Seize Benoit(M)	211		
22	Lalonde,Cécile(F)	140	J8L	1R5	83	Gionet,Nicole(F)	215		
23	Lalonde,Oscar(M)	140			84	Desjardins,André(M)	215		
24	Thibert,Sylvie(F)	142			85	Desjardins,Huguette(F)	217		
25	Thibert,Line(F)	142			86	Desjardins,Gérald(M)	217		
26	Thibert,Doris(M)	142				Principale			
27	Dumont,Aline(F)	143	J8L	1R3	87	Butler,Meruin(M)	611	J8L	2H4
28	Dumont,Pierre(M)	143			88	Butler,Eileen(F)	611		
29	Spencer,Louise(F)	146	J8L	1R5	89	Robertson,France(F)	612	J8L	2H5
30	Spencer,Armand(M)	146	J8L	1R4	90	Daoust,Francine(F)	614		
31	Spencer,Françoise(F)	146			91	Ryan,Deborah(F)	621	J8L	2H4
32	Beaulne,Andréa(F)	148	J8L	1R5	92	Ryan,Timothy(M)	621		
33	Cloutier,Jacques(M)	149	J8L	1R3	93	Gauthier,Marguerite(F)	625		
34	Cloutier,Sylvie(F)	149			94	Gauthier,Mark(M)	629		
35	Tremblay,Aline(F)	155	J8L	1R6	95	Gauthier,Patricia(F)	629		
36	Chartrand,Claire(F)	166	J8L	1R7	96	Bourbonnais,Guy(M)	630	J8L	2H6
37	Chartrand,René(M)	166			97	Charette,Paul(M)	630		
38	Bertrand,Robert(M)	167	J8L	1R6	98	Gauthier,Sylvie(F)	630		
39	Bertrand,Guy(M)	167			99	Zanth,Omer(M)	634	J8L	2H4
40	Bertrand,Thérèse(F)	167			100	Lafleur,Jean(M)	634		
41	David,Jean-Guy(M)	168	J8L	1R7	101	Lafleur,Lucie(F)	634		
42	O'Connor,Nathalie(F)	171	J8L	1R5	102	Gauthier,Evelyn(f)	636	J8L	2H6
43	O'Connor,Gérald(M)	171			103	Gauthier,Palma(M)	636		
44	O'Connor,Paulette(F)	171			104	Matte,Louise(F)	639	J8L	2H4
45	Lalonde,Jean(M)	172	J8L	1R7	105	Matte,Pierre(M)	639		
46	Lalonde,Gérald(M)	172			106	Bertrand,Suzanne(F)	642	J8L	2H6
47	Bisson,Jean-Guy(M)	173	J8L	1R6	107	Plouffe,Raymond(M)	642		
48	Bisson,Louisette(F)	173			108	Lacasse,Yvan(M)	645	J8L	2H4
49	Tremblay,Marie-Ange(F)	176	J8L	1R7	109	Malette,Auxilla(F)	645		
50	Tremblay,Wilfrid(M)	176			110	Assad,Lucile(F)	646	J8L	2H6
51	Houle,Nora(F)	178	J8L	1R8	111	Assad,Eli (M)	646		
52	Ranger Charron Thérèse(F)	180	J8L	1R7	112	Steadman,Lillian(F)	647	J8L	2H7
53	Boucher,Marie-Marthe(F)	181	J8L	1R8	113	Carriere,Noella(F)	649	J8L	2H4
54	Joyal,Bernadette(F)	181			114	Carriere,Gilbert.D(M)	649		
55	Théoret,Yvon(M)	182	J8L	1R9	115	Marcil,Pauline(F)	652	J8L	2H6
56	Théoret,Lauréa(F)	182			116	Marcil,Ronald(M)	652		
57	Dinelle,Jeannette(F)	184			117	Cosgrove,James(M)	655	J8L	2H4
58	Rochon,Michel(M)	184			118	Cosgrove,Dorothy(F)	655		
59	Rochom,Yolande(F)	184			119	Ricard,Norbert(M)	659		
60	Levesque,Jacques(M)	185	J8L	1R8	120	Ricard,Maureen(F)	659		

RURAL/RURALE			electoral district/circonscription	URBAN/URBAINE		
N°	page		Gatineau	N°	page	
	N°	of/de	certified signature(s)-enumerator(s) / signature(s)-recenseur(s)	32	N° 1	of/de 2
polling division section de vote 32			certifié Lynne St Jacques Huguette Marion	polling division section de vote		

F 303 **PRELIMINARY LIST OF ELECTORS**

ELECTIONS CANADA

163771

LISTE PRÉLIMINAIRE DES ÉLECTEURS

8.5M-7-79

This list of qualified electors for the polling division number as set out below was prepared for use at the pending federal election from information obtained at the enumeration and has been certified by the signature(s) below as to completeness and correctness so far as is possible.

La présente constitue la liste des électeurs de la section de vote dont le numéro apparaît plus bas préparée en vue de l'élection fédérale en cours d'après les renseignements recueillis lors du recensement. Le(s) recenseur(s) y a(ont) apposé sa(leur) signature, affirmant que cette liste est aussi complète et exacte que possible.

N°		Principale	
121	J.Copeland,Alice(F)	666	J8L 2H7
122	J.Copeland,Réginald(M)	666	
123	Villeneuve,Béatrice(F)	669	J8L 2H4
124	Steadman,Horace(M)	674	J8L 2H7
125	Marengere,Simone(F)	675	J8L 2H4
126	Landry,Alain(M)	677	
127	Fortin,Louise(F)	679	
128	Mallon,Denise(F)	683	
129	Mallon,Larry(M)	683	
130	Purdy,Jean(M)	684	J8L 2H7
131	Purdy,William(M)	684	
132	Horton,Irma(F)	687	
133	Horton,Fred(M)	687	
134	Bigelow,Brian(M)	694	
135	Bigelow,Connie(F)	694	
136	Bigelow,Wilbert(M)	694	
137	Perriard,Johanne(F)	697	
138	Fauvelle,Marie(F)	700	
139	Fauvelle,Rolland(M)	700	
140	Latoure Fortin,Simone(F)	709	J8L 2H4
141	St-Jacques,Jeanne(F)	711	
142	McCauley,Gérald(M)	711	
143	McCauley,Micheline(F)	711	
144	Bigelow,Roda(F)	712	J8L 2H7
145	Bigelow,Gordon(M)	712	
146	Cadieu,Daniel(M)	718	
147	Cadieu,Carole(F)	718	
148	Bigelow,Edward(M)	720	J8L 2L7
149	Lefebvre,Danielle(F)	720	
150	Lefebvre,Christiane(f)	720	
151	Lavergne,Paul(M)	721	J8L 2H4
152	Lavergne,Aimé(M)	721	
153	Lavergne,Chantal(F)	721	
154	Quevillon,Line(F)	724	J8L 2H7
155	Quevillon,Pierre(M)	724	
156	Godin,Nicole(F)	725	J8L 2H4
157	Godin,Maurice(M)	725	
158	Daoust,Diane(F)	728	J8L 2H8
159	Daoust,Marcel(M)	728	
160	Desjardins,Madeleine(F)	729A	J8L 2H4
161	Carriere,Normand(M)	729A	
162	Carriere,André(M)	729A	
163	Carriere,Yvan(M)	729	
164	Carriere,Fleurette(F)	729	
165	Léonard,Monique(F)	730	J8L 2H8
166	Leblanc,Carmen(F)	731	J8L 2H4
167	Turgeon,Antoinette(F)	732	J8L 2H8
168	Turgeon,Fernand(M)	732	
169	Villeneuve,Paul(M)	735	J8L 2H9
170	D'Aoust,Marthe(F)	741	J8L 2H4
171	Forcier,Monica(F)	745	J8L 2H4
172	Lorrain,Jean-Marc(M)	758	J8L 2H8
173	Lorrain,Claire(F)	758	
174	Pare,Rollande(F)	760	
175	Legendre,Daniel(M)	762	
176	Legendre,Micheline(F)	762	
177	Laflamme,Yves(M)	762#2	
178	Sarazin,Josée(F)	762#2	
179	Martel,Raymond(M)	766	
180	Martel,Suzanne(F)	766	
181	Servand,Linne(F)	768	

N°		Principale	
182	Servant,Richard(M)	768	J8L 2H8
183	Carriere,Michel(M)	770	
184	Carriere,Nicole(F)	770	
185	Lalonde,Gaetan(M)	774#1	
186	Vincent,Manon(F)	774#1	
187	Bernt,Keith(M)	774#2	
188	Raby,Denis(M)	774#4	
189	Contois,Lisette(F)	774#4	
190	Couture,Maryse(F)	774#5	
191	Prescott,Mario(M)	774#6	
192	Perron,Julie(F)	774#6	
193	Robitaille,Thérèse(F)	780	
194	Robitaille,Roland(M)	780	
195	Fecteau,Guylaine(F)	784	
196	Fecteau,Gérard(M)	784	
197	Fecteau,Agathe(F)	784	
198	O'Connor,Johanne(F)	786	
199	O'Connor,Claire(F)	786	
200	O'Connor,Florent(M)	786	
201	Coté,Anna(F)	788	
202	Girouard,Raymond(M)	790	
203	Soucy,Diane(F0	792	
204	Soucy,Edouard(M)	792	
205	Cyr,Marie-Paule(F)	794	
206	Blanchette,Armand J.(M)	796	
207	Robitaille,Carmen(F)	796	
208	Robitaille,Irène(F)	796	
209	Robitaille,Rita(F)	798	
210	Robitaille ,Lucien H.	798	
211	Rollin,Napoleon(M)	800	
212	Rollin,Marelda(F)	800	
213	Lafleur,Hélène(F)	802	
214	Lafleur,André(M)	802	
215	Lafleur,Marie-Paule(F)	802	
216	Lafleur,Jean-Marc(M)	802	
217	Larocque,Eugene(M)	806	J8L 2H4
218	Larocque,Thérèse(F)	806	
219	Desgagne,Christine(F)	808	J8L 2H8
220	Desgagne,Gaetane(F)	808	
221	Desgagne,Jean-Claude(M)	808	
222	Desgagne,Denis(M)	808	
223	Legault,Henrio(M)	808#2	
224	Massie,Suzanne(F)	808#3	
225	Paluck,Simone(F)	818	J8L 2H9
226	Paluck,Hélène(F)	818	
227	Paluck,Rosaire(m0	818	
228	Paluck,Maria(F)	818	
229	Paluck,Jeanne(F)	818	
230	Paluck,Antoine(M)	818	
231	Gauthier,Lorraine(F)	822	
232	Gauthier,Lionel(M)	822	
233	Paluck,Brigitte(F)	824	
234	Paluck,Antonio(M)	824	
235	Paluck,Gisèle(F)	824	
236	Chauret,Adele(F)	1082	J8L 2X2
237	Chauret,Benoit(M)	1082	
238	Delcourt,Rodney(M)	1086	J8L 2X1
239	Delcourt,Verla(F)	1086	
240	Delcourt,Gérard(M)	1086	
241	Leblanc,Jeannine(F)	1090	

RURAL/RURALE

N° | page N° | of/de

polling division section de vote 32

electoral district/circonscription

Gatineau

certified certifié

signature(s)-enumerator(s) / signature(s)-recenseur(s)

Lynne St Jacques | Henriette Moreau

URBAN/URBAINE

N° 32 | page N° 2 | of/de 3

polling division section de vote

163772

F 303 **PRELIMINARY LIST OF ELECTORS**

ELECTIONS CANADA

LISTE PRÉLIMINAIRE DES ÉLECTEURS

85M-7-79

This list of qualified electors for the polling division number as set out below was prepared for use at the pending federal election from information obtained at the enumeration and has been certified by the signature(s) below as to completeness and correctness so far as is possible.

La présente constitue la liste des électeurs de la section de vote dont le numéro apparaît plus bas préparée en vue de l'élection fédérale en cours d'après les renseignements recueillis lors du recensement. Le(s) recenseur(s) y a(ont) apposé sa(leur) signature, affirmant que cette liste est aussi complète et exacte que possible.

St-Laurent

N°				N°
242	Carson,Steve(M)	112	J8L 1S9	
243	Demers,Judith(F)	112		
244	Grenier,Jacques(M0	114		
245	Grenier,Louise(F)	114		
246	Humphreys,Evelyn(F)	116		
247	Hayes,Ulysse(M)	117	J8L 1T1	
248	Hayes,Yvonne(F)	117		
249	Parker,Helen(F)	118	J8L 1S9	
250	Malette,Marcel(M)	119	J8L 1T1	
251	Malette Rolande(F)	119		
252	Malette,Normand(M)	119		
253	Séguin,François JR.(M)	120	J8L 1S9	
254	Séguin,Joanne(F)	120		
255	Mielke,Nelson(M)	122		
256	Mielke,Norma(F)	122		
257	Zinkie,Robert(M)	123	J8L 1T1	
258	Goulet,Ginette(F)	123		
259	Cadieux,Denis(M)	124	J8L 1D2	
260	Spate,Ivan(M)	125	J8L 1T1	
261	Spate,Ann(F)	125		
262	Ladouceur,Melba(F)	126	J8L 1T2	
263	Lemay,Gilberte(F)	129	J8L 1T1	
264	Lemay,Marc(M)	129		
265	Lemay,Rheal(M)	129		
266	Haspect,Nicole(F)	130	J8L 1T2	
267	Haspect,Pierre(M)	130		
268	Beauchamp,Jeanne(F)	133	J8L 1T1	
269	Beauchamp,Alfred(M)	133		
270	Chalifoux,Jean(M)	134	J8L 1T2	
271	Chalifoux,Lilianne(F)	134		
272	Macmillan,Lawrence(M)	139	J8L 1T1	
273	Macmillan,Annette(F)	139		
274	Asselin,Richard(M)	140		
275	Carle,Louis(M)	140		
276	Wallingford,Sandra(F)	140		
277	Tesq,Donatien(M)	143	J8L 1T1	
278	Lepage,Alain(M)	144	J8L 1T2	
279	Lepage,Rollande(F)	144		
280	Lepage,Fernand(M)	144	J8L 1T2	
281	Labre,Raymond(M)	145	J8L 1T1	
282	Otis,Suzanne(F)	147		
283	Payette,Luc(M)	147A		
284	D'Aoust,Eugene(F)	147		

RURAL/RURALE			electoral district/circonscription	URBAN/URBAINE		
N°	page		Gatineau	N°	page	
	N°	of/de			N°	of/de
polling division section de vote 32			certified certifié signature(s)-enumerator(s) / signature(s)-recenseur(s) Lynne St Jacques Marguerite McMahon	32	3	3
				polling division section de vote		

163773

F 303 **PRELIMINARY LIST OF ELECTORS**

ELECTIONS CANADA

LISTE PRÉLIMINAIRE DES ÉLECTEURS

8.5M-7-79

This list of qualified electors for the polling division number as set out below was prepared for use at the pending federal election from information obtained at the enumeration and has been certified by the signature(s) below as to completeness and correctness so far as is possible.

La présente constitue la liste des électeurs de la section de vote dont le numéro apparaît plus bas préparée en vue de l'élection fédérale en cours d'après les renseignements recueillis lors du recensement. Le(s) recenseur(s) y a(ont) apposé sa(leur) signature, affirmant que cette liste est aussi complète et exacte que possible.

N°				N°			
	LAHAIE						
1	Miller, Réal (M)	571	J8L 2L4	61	Smith, Laurin (M)	127	J8L 1N2
2	Miller, Jacqueline (F)	571		62	Smith, Anita (F)	127	
3	Desjardins, Roméo (M)	572	J8L 2L5	63	Mongeon, Pierre (M)	132	J8L 1N3
4	Desjardins, Irène (F)	572		64	Mongeon, Françoise (F)	132	
5	Séguin, Huguette (F)	572	J8L 2L4	65	Bouladier, Rachel (F)	133	J8L 1N2
6	Smith, Alroy (M)	574	J8L 2L5	66	Bouladier, Aurèle (M)	133	
7	Smith, Lyne (F)	574		67	Nault, Clémentine (F)	135	J8L 1N4
8	Morin, Robert (M)	575	J8L 2L4	68	Guindon, Michel (M)	139	
9	Morin, Jocelyne (F)	575		69	Guindon, Madeleine (F)	139	
10	Simard, Denis (M)	576	J8L 2L5	70	Charron, Robert (M)	143	J8L 1N2
11	Simard, Ginette (F)	576		71	Harlow, Brenda (F)	143	
12	Soucy, Ovila (M)	577	J8L 2L4	72	Laframboise, Albert (M)	144	J8L 1N4
13	Soucy, Régina (F)	577		73	Charron, Yvon (M)	146	
14	Soucy, Michel (M)	577		74	Charron, Pauline (F)	146	
15	Gamache, Fidèle (M)	578					
16	Gamache, Line (F)	578			MACLAREN EST		
17	St-Louis, J.-Charles (M)	580	J8L 2L5	75	Nadon, André (M)	104	J8L 1K1
18	St-Louis, Suzette (F)	580		76	Berndt, Beula (F)	104	
19	St-Louis, Lucie (F)	580		77	Chénier, René (M)	104	
20	St-Louis, M.-Paule (F)	580		78	Charlebois, Omer (M)	104	
21	St-Louis, Luc (M)	580		79	Durocher, Gaby (M)	104	
22	Soucy, J.-Guy (M)	583	J8L 2L4	80	Garneau, Robert (M)	104	
23	Soucy, Pierrette (F)	583		81	Lalonde, Léo (M)	104	
24	Soucy, Anne (F)	583		82	Chantal, Gaby (M)	104	
25	Soucy, Fernand (M)	581	J8L 2L4	83	Charbonneau, Marcel (M)	104	
26	Mongeon, Arthur (M)	585		84	Smith, Robert (M)	104	
27	Mongeon, Albertine (F)	585		85	Bédard, Gérald (M)	104	
28	Gamache, Micheline (F)	586A	J8L 2L5	86	Maisonneuve, Maurice (M)	122	
29	Blais, Sonia (F)	586		87	Maisonneuve, Ines (F)	122	
30	Blais, Luc (M)	586		88	Louiseize, Manon (F)	122½	
				89	Gaudet, Guy (M)	122½	
	LAMENNAIS			90	David, Pierre (M)	123B	
31	Lavergne, Irène (F)	90	J8L 1N3	91	Bertrand, Angèle (F)	123B	
32	Costello, Frances (F)	92		92	St-Pierre, Mario (M)	123C	
33	Charbonneau, Ina (F)	94		93	Landry, Jeanne (F)	124	
34	Chartrand, Roméo (M)	96		94	Lanthier, Rolande (F)	124½	
35	Chartrand, Huguette (F)	96		95	Larocque, Réjeane (F)	127	
36	Baril, Pierre (M)	98		96	Giroux, Robert (M)	127	
37	Baril, Marie (F)	98		97	Clément, Réjean (M)	129	
38	Lechantre, Pierre (M)	100		98	Munn, Roger (M)	132	
39	Lasalle, Berthe (F)	102		99	Munn, Victoire (F)	132	
40	Lasalle, Guillaume (M)	102		100	Munn, Micheline (F)	132	
41	Martin, Violaine (F)	106		101	Munn, Pierre (M)	134	
42	Cabana, Daniel (M)	106		102	Munn, Suzanne (F)	134	
43	Zanth, Gilles (M)	108		103	Yank, Robert (M)	133	
44	Zanth, Nicole (F)	108		104	Yank, Edna (F)	133	
45	Chevalier, Anne (F)	110		105	Dubé, Bernard (M)	135	
46	Lépine, Marc (M)	110		106	Clément, Daniel (M)	135	
47	Parisien, Raoul (M)	112		107	Dubé, Catherine (F)	135	
48	Parisien, Béatrice (F)	112		108	Charette, Fernande (F)	137	
49	Baribeau, Ruth (F)	115	J8L 1N2	109	Bisson, Francis (M)	137½	
50	Baribeau, Jean (M)	115		110	Bisson, Yvonne (F)	137½	
51	Desjardins, Lucienne (F)	118B	J8L 1N3	111	Lanoie, Alphonse (M)	139	
52	Desjardins, Michel (M)	118B		112	Lanoie, Aline (F)	139	
53	Desjardins, Danielle (F)	118B		113	Mercier, Marcel (M)	140	
54	Chénier, Ghislaine (F)	118A		114	Mercier, Madone (F)	140	
55	Massicotte, Josée (F)	120		115	Mercier, Edith (F)	140	
56	Lamoureux, Gilles (M)	120B		116	Ducharme, Michel (M)	141	
57	Larocque, Renée (F)	120B		117	Ducharme, Christine (F)	141	
58	Zanth, Paul (M)	120		118	Cadieux, Marcel (M)	143	
59	Weatherdon, Louis (M)	124	J8L 1N4	119	Cadieux, Jeannette (F)	143	
60	Weatherdon, Rose (F)	124		120	Lecompte, Diana (F)	145	

RURAL/RURALE			electoral district/circonscription	URBAN/URBAINE		
N°	page		GATINEAU	N°	page	
	N°	of/de		33	N° 1	of/de 2
polling division section de vote			certified certifié signature(s)-enumerator(s) / signature(s)-recenseur(s)	polling division section de vote		

F 303 **PRELIMINARY LIST OF ELECTORS**

ELECTIONS CANADA

LISTE PRÉLIMINAIRE DES ÉLECTEURS

163774

8 5M-7-79

This list of qualified electors for the polling division number as set out below was prepared for use at the pending federal election from information obtained at the enumeration and has been certified by the signature(s) below as to completeness and correctness so far as is possible.

La présente constitue la liste des électeurs de la section de vote dont le numéro apparaît plus bas préparée en vue de l'élection fédérale en cours d'après les renseignements recueillis lors du recensement. Le(s) recenseur(s) y a(ont) apposé sa(leur) signature, affirmant que cette liste est aussi complète et exacte que possible.

N°				N°			
121	Guénette, Rolande (F)	145	J8L 1K3	183	Léger, Michel MMe (F)	201	J8L 1K6
122	Latour, Fernand (M)	146	J8L 1K1	184	Racine, Michel (M)	205	
123	Latour, Thérèse (F)	146		185	Racine, Jeannette (F)	205	
124	Latour, Ermine (F)	146		186	Boivin, Henriette (F)	209	
125	Latour, François (M)	146		187	Boivin, Denis (M)	209	
126	Latour, Christine (F)	146		188	Cadieux, Marie-Anne (F)	210	J8L 1K7
127	Durocher, Fernande (F)	146		189	Beauchamp, Paul (M)	214	
128	Martin, Florida (F)	149	J8L 1K3	190	Beauchamp, Gertrude (F)	214	
129	Demers, Paul-Henri (M)	150	J8L 1K1	191	Martineau, Fleurette (F)	215	J8L 1K6
130	Bédard, René (M)	158	J8L 1K4	192	Laviolette, Noel (M)	217	
131	Bédard, Madeleine (F)	158		193	Laviolette, Anita (F)	217	
132	Lam Ling (M)	162		194	Gauthier, Lucien (M)	218	J8L 1K7
133	Teske, Robert (M)	166		195	Gauthier, Bibiane (F)	218	
134	Fillion, Andrew (M)	167		196	Gauthier, Claude (M)	218	
135	Fauvelle, Laurence (F)	166		197	D'Aoust, Jérôme (M)	220	J8L 1K8
136	Dupuis, Daniel (M)	168		198	Dalton, Suzanne (F)	220	
137	Dupuis, Josée (F)	168		199	Boivin, Laurian (M)	221	J8L 1K6
138	Joly, François (M)	169	J8L 1K5	200	Boivin, Maurice (M)	221	
139	Joly, Linda (F)	169		201	Ivall, Hélène (F)	222	J8L 1K8
140	Nadon, Antoinette (F)	170	J8L 1K4	202	Ianthier, Robert (M)	223	J8L 1K6
141	Desjardins, Richard (M)	170		203	Lalonde, Valentine (F)	224	J8L 1K8
142	Desjardins, Murielle (F)	170		204	Hamelin, Yvon (M)	226	
143	Carrière, Elizabeth (F)	171	J8L 1K5	205	Hamelin, Denise (F)	226	
144	Boileau, Cécile (F)	172	J8L 1K4	206	Hamelin, Sylvie (F)	226	
145	Mongeon, Exilda (F)	174		207	Hamelin, Jacques (M)	226	
146	Mongeon, Adrien (M)	174		208	Coté, Fernand (M)	228	
147	Deschatelets, Gilles (M)	174½		209	Coté, François (M)	228	
148	Deschatelets, Jeannette (F)	174½		210	Cardinal, Joseph-Henri (M)	241	J8L 1K9
149	Cameron, Léonard (M)	175	J8L 1K5	211	Cardinal, Louise (F)	241	
150	Cameron, Pierrette (F)	175		212	Cardinal, Luce (F)	241	
151	Mongeon, Paulette (F)	176	J8L 1K4	213	Cardinal, Chantal (F)	241	
152	Malette, Gaétan (M)	176		214	Séguin, Benoit (M)	241	J8L 1K6
153	Chicoine, Lucienne (F)	176		215	Croisetière, Marcel (M)	245	J8L 1K9
154	Lefebvre, Martin (M)	176					
155	Arvisais, Claude (M)	178			PRINCIPAL		
156	Patry, Lisette (F)	178		216	Fournier, Antoine (M)	536	J8L 2X2
157	Laurin, Réal (M)	179	J8L 2X1	217	Fournier, Suzanne (F)	536	
158	Laurin, Aurore (M)	179		218	Fournier, Marc (M)	536	
159	Sarazin, Serge (M)	182	J8L 1K4	219	Fournier, Suzette (F)	536	
160	Sarazin, Line (F)	182		220	Assad, Guy (M)	560 Apt. 1	2W1
161	Lafleur, Elizabeth (F)	183		221	Séguin, Marc-André (M)	560 Apt. 2	
162	Lafleur, Armand (M)	184		222	Bouchard, Anne-Marie (F)	560	
163	Lafleur, Madeleine (F)	184		223	MacLachlan, Peter (M)	564	J8L 2H3
164	Lafleur, Marc (M)	184		224	MacLachlan, Wanna (F)	564	
165	Judge, Richard (M)	186		225	Boisvenu, Rolande (F)	574	
166	Laurin, Lucien (M)	188		226	Bertrand, Marie-Louise (F)	578	
167	Laurin, Mildred (F)	188		227	D'Aoust, Lucille (F)	580	
168	Gauthier, Roger (M)	189					
169	Gauthier, Jacqueline (F)	189					
170	Gauthier, Serge (M)	189					
171	Lafleur, André (M)	191					
172	Lafleur, Lucille (F)	191					
173	Laurin, Rénald (M)	192					
174	Laurin, Jeannine (F)	192					
175	Laluck, Thérèse (F)	193					
176	Cameron, Paul (M)	197					
177	Cameron, Sandra (F)	197					
178	Simard, Ernest (M)	198					
179	Simard, Gabrielle (F)	198					
180	Cadieux, Jean-Paul (M)	200					
181	Cadieux, Hélène (F)	200					
182	Léger, Michel (M)	201					

RURAL/RURALE			electoral district/circonscription	URBAN/URBAINE	
N°	page		GATINEAU	N° 33	page
	N°	of/de			N° 2 of/de 2
polling division section de vote			certified / certifié — signature(s)-enumerator(s) / signature(s)-recenseur(s)	polling division section de vote	

163775

F 303 **PRELIMINARY LIST OF ELECTORS**

8.5M-7-79

ELECTIONS CANADA

LISTE PRÉLIMINAIRE DES ÉLECTEURS

This list of qualified electors for the polling division number as set out below was prepared for use at the pending federal election from information obtained at the enumeration and has been certified by the signature(s) below as to completeness and correctness so far as is possible.

La présente constitue la liste des électeurs de la section de vote dont le numéro apparaît plus bas préparée en vue de l'élection fédérale en cours d'après les renseignements recueillis lors du recensement. Le(s) recenseur(s) y a(ont) apposé sa(leur) signature, affirmant que cette liste est aussi complète et exacte que possible.

N°					
	BRADY				
1	Chartrand, Richard (M)	559			J8L2T9
2	Chartrand-Beaulne, Linda (F)	559			
3	Charbonneau, Thérèse (F)	565	App.	1	J8L2T9
4	Lalonde, Marcel (M)	565	App.	2	J8L2T9
5	Lalonde, Johanne (F)	565	App.	2	
6	Charron, Diane (F)	565	App.	3	J8L2T9
7	Bourassa, Claudia (F)	565	App.	3	J8L2T9
8	Guinden, Monique (F)	565	App.	4	J8L2T9
9	Laurin, Thérèse (F)	565	App.	5	J8L2T9
10	Lamarche, Johanne (F)	565	App.	6	J8L2T9
11	Malette, Diane (F)	566			J8L2V1
12	Malette, Gérald (M)	566			
13	Charbonneau, Guy (M)	570			J8L2V1
14	Charbonneau, Richard (M)	570			
15	Charbonneau, Brune (M)	570			
16	Bissen-Farnand, Roberte (F)	572			J8L2V1
17	Farnand, Harold (M)	572			
18	Burke, Dorothy (F)	573	App.	1	J8L2T9
19	Turpin, André (M)	573	App.	2	J8L2T9
20	Cyr, Dianne (F)	573	App.	2	
21	Danis, Pauline (F)	573	App.	3	J8L2T9
22	Danis, Relland (M)	573	App.	3	J8L2T9
23	Lajeunesse, Michel (M)	573	App.	4	J8L2T9
24	Lajeunesse, Julie (F)	573	App.	4	
25	McAndrew, Robert (M)	573	App.	5	J8L2T9
26	McAndrew, Manon (F)	573	App.	5	
27	Desjardins, Maurice (M)	575			J8L2T9
28	Desjardins, Germaine (F)	575			
29	Desjardins, Francine (F)	575			
30	Desjardins, Louise (F)	575			
31	Bédard, Reneault (M)	575			
32	Franche, André (M)	576			J8L2V1
33	Franche, Cerele (F)	576			
34	Daniel, Reland (M)	578			J8L2V1
35	Daniel, Huguette (F)	578			
36	Daniel, Brigite (F)	578			
37	Tousignant, Marie (F)	580	App.	3	J8L2V1
38	Dubuc, Claude (M)	580	App.	3	
39	Dubuc, Cécile (F)	580	App.	3	
40	Lebeouf, Maurice (M)	581	App.	1	J8L2V2
41	Chartrand, Line (F)	581	App.	1	
42	Beyer, Yves (M)	581	App.	2	J8L2V2
43	Beyer, Manon (F)	581	App.	2	
44	Gratton, Gaston (M)	581	App.	3	J8L2V2
45	Gingras, Louise (F)	581	App.	3	
46	Dubuc, Berthe (F)	582			J8L2V1
47	Marien, Gracia (F)	582			
48	Brady, Jeanne (F)	583			J8L2V2
49	Demers, Cécile (F)	583			
50	Carrière, Laurence (M)	584			J8L2V1
51	Carrière, Nancy (F)	584			
52	Carrière, Rose (F)	584			
53	Carrière, Lowell (M)	584			
54	Gauthier, Lise (F)	585	App.	1	J8L2V2
55	Tassé, Dawn (F)	585	App.	2	J8L2V2
56	Bourassa, Alain (M)	585	App.	3	J8L2V2
57	Bourassa, Denise (F)	585	App.	3	
58	Lecompte, Suzanne (F)	585	App.	4	J8L2V2
59	Thauvette, Odette (F)	585	App.	5	J8L2V2
60	Thauvette, Pierre-Paul M	585	App.	5	
61	Angers, Yves (M)	585	App.	6	J8L2V2
62	Angers, Sylvia (F)	585	App.	6	J8L2V2
63	Laurin, Raymond (M)	586			J8L2V1
64	Laurin, Irène (F)	586			
65	Teske, Marian (F)	587	App.	1	J8L2V1
66	Prescott, Réjean (M)	588			J8L2V1
67	Merin, Reine (F)	588			
68	Simpson, Léonard (M)	589	App.	1	J8L2V2
69	Larocque, Sylvie (F)	589	App.	2	J8L2V2
70	Larocque, Raymond (M)	589	App.	2	
	DOLLARDS				
71	Chalifoux, Jeséphat (M)	624			J8L2S5
72	Chalifoux, Ginette (F)	624			
73	Beauchamp, Laurier (M)	630			J8L 2S5
74	Beauchamp, Carmen (F)	630			
75	Beauchamp, Dellard (M)	652			J8L2S8
76	Beauchamp, Emma (F)	652			
77	Beauchamp, Robert (M)	652			
78	Labre, Philippe (M)	654			J8L2S8
79	Labre, Yvonne (F)	654			
80	Labre, Benoit (M)	654			
81	Parent, Jean-Marc (M)	660			J8L2T1
82	Parent, Gilberte (F)	660			
83	Morisette, Jacques (M)	664			J8L2T1
84	Parker, Rita (F)	664			
85	Moreau, Edward (M)	666			J8L2T1
86	Moreau, Jane (F)	666			
87	Moreau, Shelly (F)	666			
88	Moreau, Melisa (F)	666			
89	Meleche, Jacques (M)	670			J8L2T1
90	Meleche, Darquise (F)	670			
91	Wissell, Eugène (M)	672			J8L2T1
92	Wissell, Laurence (F)	672			
93	Ladouceur, Renald (M)	672			
94	Léger, Relland (M)	676			J8L2T1
95	Demers, Lionel (M)	680			J8L2T1
96	Demers, Madeleine (F)	680			
97	Demers, Chantal (F)	680			
98	Demers, Linda (F)	680			
99	Demers, Sylvie (F)	680			
100	Dupuis, Shane (M)	680			
101	Larocque, Jacqueline (F)	682			J8L2T1
102	Cellards, François (M)	682			
	LAFRAMBOISE				
103	Laframboise, Karen (F)	565			J8L2V6
104	Laframboise, Isabel (F)	565			
105	Laframboise, Thomas (M)	565			
106	Benoit, Raymond (M)	566			J8L2V5
107	Benoit, Sandra (F)	566			
108	Gauthier, Denise (F)	567			J8L2V6
109	Arseneault, Normand (M)	567			
110	Reussel, Guy (M)	568			J8L2V5
111	Reussel, Judy (F)	568			
112	Reussel, Diane (F)	568			
113	Reussel, Shirley (F)	568			
114	Durocher, Gilberte (F)	569			J8L2V6
115	Piecha, Marianne (F)	570			J8L2V5
116	Piecha, Carol (M)	570			
117	Piecha, Stella (F)	570			
118	Piecha, Jan (M)	570			

RURAL/RURALE — N° — page — N° — of/de — polling division section de vote

electoral district/circonscription: GATINEAU

certified / certifié — signature(s)-enumerator(s) / signature(s)-recenseur(s): Anita Chauret — Luc Lavigueur

URBAN/URBAINE — N° 34 — page N° 1 of/de 3 — polling division section de vote

F 303 — 85M-7-79

PRELIMINARY LIST OF ELECTORS

ELECTIONS CANADA

LISTE PRÉLIMINAIRE DES ÉLECTEURS

163776

This list of qualified electors for the polling division number as set out below was prepared for use at the pending federal election from information obtained at the enumeration and has been certified by the signature(s) below as to completeness and correctness so far as is possible.

La présente constitue la liste des électeurs de la section de vote dont le numéro apparaît plus bas préparée en vue de l'élection fédérale en cours d'après les renseignements recueillis lors du recensement. Le(s) recenseur(s) y a(ont) apposé sa(leur) signature, affirmant que cette liste est aussi complète et exacte que possible.

N°			
	LAFRAMBOISE		
119	Mageau, Bruneau (M)	571	J8L2V6
120	Mageau, Linda (F)	571	
121	Stréwez, Lorenzo (M)	574	J8L2V5
122	Stréwez, Madeleine (F)	574	
123	Ladue, William (M)	575	J8L2V6
124	Ladue, Helen (F)	575	
125	Fairfield, Normand (M)	577	J8L 2V6
126	Fairfield, Donna (F)	577	
127	D'Aoust, Gertrude (F)	581	J8L2V6
128	Charbonneau, Jacques (M)	581	
129	Charbonneau, Lerraine (F)	581	
130	Lertie, Pierre (M)	582	J8L2V5
131	Lertie, Huguette (F)	582	
132	Lertie, Jesée (F)	582	
133	Chartrand, Jean-Guy (M)	583	J8L2V6
134	Chartrand, Guylaine (F)	583	
135	Chartrand, Monique (F)	583	
136	Bastien, Marie (M)	584	J8L2V5
137	Simard, Marie-Ange (F)	584	
138	Cameron, William (M)	585	J8L2V6
139	Cameron, Linda (F)	585	
140	Bouchard, Elaine (F)	586	J8L2V5
141	Bouchard, Arthur (M)	586	
142	Bouchard, Jane (F)	586	
143	Clément, Denna (F)	588	J8L2V5
144	Clément, Gilles (M)	588	
145	Maillé, Normand (M)	589	J8L2V6
146	Blais, Gaétane (F)	589	
147	St-Pierre, Jacques (M)	590	J8L2V5
148	St-Pierre, Jecelyne (F)	590	
149	Lahaie, Huguette (F)	592	J8L2V1
	ONEILL		
150	Yank, Karl (M)	606	J8L2V7
151	St-Jean, Babe (F)	600	J8L2V2
152	St-Jean, Raymond (M)	600	
153	Calvé, Jeannine (F)	601	J8L2V8
154	Calvé, Michel (M)	601	
155	Lahey, Hélène (F)	602	J8L2V7
156	Lahey, James (M)	602	
157	Laforce, Lynn (F)	603	J8L2V8
158	Laforce, Terrence (M)	603	
159	Flynn, Cerele (F)	604	J8L2V7
160	Flynn, Dale (F)	604	
161	Flynn, Jeffrey (M)	604	
162	D'Aoust-Cussen, Michèle (F)	605	J8L2V8
163	Cussen, Laurent (M)	605	
	PLACE FERGUSON		
164	Déguire, Rhéault (M)	277	J8L3A2
165	Déguire, Madeleine (F)	277	
166	Merin-Villeneuve, Jecelyne F	289	J8L3A2
167	Merin, Sylvie Jr (M)	289	
168	Brière, Raymond (M)	281	J8L3A2
169	Brière, Marie-Reine (F)	281	
170	Leduc, Lemer (M)	285	J8L3A2
171	Leduc, Chantal (F)	285	J8L3A2
172	Leduc, Simone (F)	285	

N°			
	PLACE DU VERGER		
173	Lauzon, Gérard (M)	104	J8L3A3
174	Lauzon, Hélène (F)	104	
175	Boucher, Jean-Charles (M)	108	J8L3A3
176	Boucher, Suzanne (F)	108	
177	Bridges, Robert (M)	112	J8L3A3
178	Bridges, Alain (M)	112	
179	Bridges, Carole (F)	112	
180	Roy, Louis-Denis (M)	116	J8L3A3
181	Roy, Valéra (F)	116	
182	Roy, Larry (M)	116	
183	Roy, Denis (M)	116	
184	Bastien-Sherwood, Jo-Anne F	120	J8L3A3
185	Bastien, Michel (M)	120	
186	St-Rock, Lise (F)	124	J8L3A3
187	St-Rock, Robert (M)	124	
188	St-Jean, Benoît (M)	128	J8L3A3
189	Valiquette, Lise (F)	128	
190	Bourassa, Rémi (M)	132	J8L3A3
191	Bourassa, Denise (F)	132	
192	Bourassa, Louise (F)	132	
193	Bourassa, Suzanne (F)	132	
194	Bourassa, Marc (M)	132	
195	Dumont, Laurent (M)	136	J8L3A3
196	Dumont, Johanne (F)	136	
197	Mongeau, Wayne (M)	140	J8L3A3
198	Mongeau, Sandra (F)	140	
199	D'Aoust, Bernard (M)	144	J8L3A3
200	D'Aoust, Nancy (F)	144	
201	Dunning, Robert (M)	148	J8L3A3
202	Dunning, Maureen (F)	148	
	PIE XII		
203	Lalande, Théobalt (M)	600	J8L2V3
204	Lalande, Thérèse (F)	600	J8L2V3
205	Lalande, Louise (F)	600	
206	Périard, Marcel (M)	601	J8L2V4
207	Périard, Marie-Marthe (F)	601	
208	Périard, Michel (M)	601	
209	Sabourin, Annette (F)	602	J8L2V3
210	Tauvette, Wilfrid (M)	603	J8L2V4
211	Tauvette, Jeannine (F)	603	
212	Chartrand, Rodolph (M)	604	J8L2V3
213	Chartrand, Hélène (F)	604	
214	Lemieux, Lise (F)	604	
215	Blais, Fernand (M)	605	J8L2V4
216	Blais, Lucille (F)	605	
217	Renaud, Marcel (M)	607	J8L2V4
218	Renaud, Micheline (F)	607	
	SAUVE		
219	Dumouchel, Sylvain (M)	250	J8L1V4
220	Filiatreault, Louise (F)	250	
221	St-Louis, Gérald (M)	254	J8L1V4
222	St-Louis, Aurore (F)	254	
223	Matte, Emilien (M)	256	J8L1V4
224	Matte, Francine (F)	256	
225	Cadieux, Denis (M)	258	J8L1V4
226	Cadieux, Suzanne (F)	258	
227	Di-Marco, Alphonse (M)	264	J8L1V4

RURAL/RURALE			electoral district/circonscription	URBAN/URBAINE		
N°	page		GATINEAU	N°	page	
	N°	of/de		34	N° 2	of/de 3
polling division section de vote			certified / certifié — signature(s)-enumerator(s) / signature(s)-recenseur(s): Anita Chaurest — Luc Lavallée	polling division section de vote		

163777

F 303 **PRELIMINARY LIST OF ELECTORS**

8.5M-7-79

ELECTIONS CANADA

LISTE PRÉLIMINAIRE DES ÉLECTEURS

This list of qualified electors for the polling division number as set out below was prepared for use at the pending federal election from information obtained at the enumeration and has been certified by the signature(s) below as to completeness and correctness so far as is possible.

La présente constitue la liste des électeurs de la section de vote dont le numéro apparaît plus bas préparée en vue de l'élection fédérale en cours d'après les renseignements recueillis lors du recensement. Le(s) recenseur(s) y a(ont) apposé sa(leur) signature, affirmant que cette liste est aussi complète et exacte que possible.

SAUVE

N°			
228	Di-Marco-Potvin, Monique F	264	J8L1V4
229	Boivin, Ghislain (M)	269	J8L2V6
230	Boivin, Margot (F)	269	
231	D'Aoust, Philippe (M)	270	J8L1V4
232	D'Aoust, Diane (F)	270	
233	Piecha, Danny (M)	290	J8L1V4
234	Piecha, Céline (F)	290	
235	Bouladier, Réjean (M)	293	J8L2V6
236	Bouladier, Michelle (F)	293	
237	Lafleur, Denis (M)	294	J8L1V4
238	Lafleur, Lucie (F)	294	
239	Bélanger, Marcel (M)	296	J8L1V4
240	Bélanger, Sylvie (F)	296	
241	Bélanger, Lise (F)	296	
242	Morin, Jean-Pierre (M)	297	J8L2V6
243	Morin, Claire (E)	297	
244	Conroy, Léo (M)	298	J8L1V4
245	Conroy, Darquise (F)	298	
246	Sabourin, Pierre (M)	300	J8L1V4
247	Sabourin, Michel (M)	300	
248	Sabourin, Auguette (F)	300	
249	Sabourin, Luc (M)	300	
250	Racine, André (M)	301	J8L1V5
251	Racine, Linda (F)	301	
252	Pagé, Jacques (M)	302 App. 1	J8L1V4
253	Laurin, Michel (M)	302 App. 2	J8L1V4
254	Laurin-Charette, Jocelyne	302 App. 2	
255	Charbonneau, Jeanine F	302 App. 3	J8L1V4
256	Charbonneau, Line (F)	302 App. 3	
257	Légaré, Ginette (F)	302 App. 4	J8L1V4
258	Légaré, Eric (M)	302 App. 4	
259	Dumouchel, Lyne (F)	303 App. 1	J8L1V5
260	Martineau, Grégoire (M)	303 App. 2	J8L1V5
261	Pilette, Manon (F)	303 App. 2	
262	Gratton, Mireille (F)	303 App. 3	J8L1V5
263	Mineault, Claude (M)	303 App. 4	J8L1V5
264	Bertrand, Céline (F)	303 App. 4	
265	Martel, Georges (M)	304 App. 1	J8L1V4
266	Martel, Florence (F)	304 App. 1	
267	Jeanisse, Denis (M)	304 App. 2	J8L1V4
268	Jeanisse, Carole (F)	304 App. 2	
269	Cyr, Nicole (F)	304 App. 3	J8L1V4
270	St-Jacques, Pierre (M)	304 App. 4	J8L1V4
271	St-Jacques, Loraine (F)	304 App. 4	
272	Dunlop, Edward (M)	306 App. 4	J8L1V4
273	Dunlop, Béatrice (F)	306 App. 4	
274	Desjardins, Richard (M)	306 App. 2	J8L1V4
275	Desjardins, Annette (F)	306 App. 2	
276	Arthur, Shirley (F)	306 App. 1	J8L1V4
277	Bastien, Jean-Marie (M)	307 App. 1	J8L1V5
278	Brazeau, Lucie (F)	307 App. 1	
279	Chartrand, Guy (M)	308 App. 1	J8L1V4
280	Lafleur, Lucie (F)	308 App. 1	
281	Bergeron, Michelle (F)	308 App. 2	J8L1V4
282	Bergeron, Reine (F)	308 App. 2	
283	Chénier, Daniel (M)	325	J8L1V5
284	Pilette, Carole (F)	325	
285	Labrie, Fernand (M)	326	J8L1V4
286	Labrie, Marie (M)	326	
287	Soucy, Robin (M)	327	J8L1V5
288	Giroux, Paule (F)	329	J8L1V5

N°			
289	Délisle, Daniel (M)	329	J8L1V5
290	French, Grant (M)	330	J8L1V4
291	French-Morin, Andrée (F)	330	
292	Gendron, Pauline (F)	333 App. 1	J8L1V5
293	Higgins, Gilles (M)	333 App. 2	J8L1V5
294	Higgins, Francine (F)	333 App. 2	
295	Logue, Arnold (M)	333 App. 3	J8L1V5
296	Logue, Jeine (F)	333 App. 3	
297	Johnson, Eileen (F)	333 App. 4	J8L1V5
298	Ladouceur, Marguerot F	333 App. 5	J8L1V5
299	Gauthier, Nicole (F)	333 App. 6	J8L1V5
300	Lalonde, Jocelyn (M)	333 App. 6	
301	Soucy, Benoît (M)	333 App. 7	J8L1V5
302	Simplica, Maria (F)	333 App. 7	
303	Bégin, Thérèse (F)	333 App. 8	J8L1V5
304	Adams, Milton (M)	334	J8L1V4
305	Adams, Elsie (F)	334	
306	Chartrand, Daniel (M)	337	J8L1V5
307	Beiller, Johanne (F)	337	
308	Gervais, Paul (M)	338	J8L1V4
309	Gervais, Thérèse (F)	338	
310	Chénier, Michelle (F)	339	J8L1V5
311	Limmer, Pauline (F)	341	J8L1V5
312	Bendu, Richard (M)	342	J8L1V4
313	Bendu, Marguerite (F)	342	J8L1V4
314	Bendu, Mario (M)	342	
315	Robin, Michel (M)	345 App. 1	J8L1V5
316	Nadon, Hélène (F)	345 App. 1	
317	Lemieux, Bruce (M)	345 App. 2	J8L1V5
318	Lemieux, Hugh Joseph M	345 App. 2	
319	Clemis, Lorn (M)	345 App. 3	J8L1V5
320	Clemis, Florence (F)	345 App. 3	
321	Wigney, Brenda (F)	345 App. 4	J8L1V5
322	Cloutier, Yves (M)	345 App. 5	J8L1V5
323	Lefebvre, Francine (F)	345 App. 5	
324	Lemieux, Charles (M)	345 App. 6	J8L1V5
325	Gaudet, Anne (F)	345 App. 6	
326	Lafrance, Robert (M)	346	J8L1V4
327	Lafrance, Gisèle (F)	346	
328	Filion, Eric (M)	350	J8L1V5
329	Filion, Pauline (F)	350	

RURAL/RURALE

N° | page | N° | of/de

polling division / section de vote

electoral district / circonscription: GATINEAU

certified / certifié. signature(s)-enumerator(s) / signature(s)-recenseur(s)

Anita Chauret | Lise Lavigueur

URBAN/URBAINE

N° 34 | page N° 3 of/de 3

polling division / section de vote

163778

F 303 **PRELIMINARY LIST OF ELECTORS**

8 5M-7-79

ELECTIONS CANADA

LISTE PRÉLIMINAIRE DES ÉLECTEURS

This list of qualified electors for the polling division number as set out below was prepared for use at the pending federal election from information obtained at the enumeration and has been certified by the signature(s) below as to completeness and correctness so far as is possible.

La présente constitue la liste des électeurs de la section de vote dont le numéro apparaît plus bas préparée en vue de l'élection fédérale en cours d'après les renseignements recueillis lors du recensement. Le(s) recenseur(s) y a(ont) apposé sa(leur) signature, affirmant que cette liste est aussi complète et exacte que possible.

N°				N°			
	CLEMENT				**LEBLANC**		
1	Cardinal, Colette (F)	302	J8L 3B2	62	Massicotte, Pauline (F)	379	J8L 3B7
2	Cardinal, Jean (M)	302		63	Massicotte, Pierre (M)	379	
3	Malo, Philippe (M)	304		64	Bigras, Rachelle (F)	385	
4	Malo, Laura (F)	304		65	Bigras, Denis (M)	385	
5	Caya, Pierre (M)	306		66	Robillard, Donald (M)	387	
6	Caya, Suzanne (F)	306		67	Robillard, Aline (F)	387	
7	Thibeault, Viviane (F)	308		68	Mailleur, Bernard (M)	389	
8	Thibeault, Guy (M)	308		69	Mailleur, Lise (F)	389	
9	D'Aoust, Richard, (M)	312		70	Grenier, Jean-Pierre (M)	391	
10	D'Aoust, Claudette (F)	312		71	Grenier, Sandra (F)	391	
11	Chénier, Laurent (M)	313	J8L 3B3	72	Pelletier, Hélène (F)	393	
12	Chénier, Ida (F)	313		73	Pelletier, Léonard (M)	393	
13	Chénier, Michel (M)	313			**LEMIEUX**		
14	Price, Carl (M)	316	J8L 3B2				
15	Price, Phillis (F)	316		74	Pilotte , Joanne F)	600	J8L 2W6
16	Lacelle, Francis (M)	317	J8L 3B3	75	Brazeau, Gisèle (F)	600	
17	Lacelle, Andria (F)	317		76	Malloy, Marie-Paule (F)	600-2	
18	Lemaire, Réjean (M)	320	J8L 3B2	77	Laurin, Maurice (M)	600-3	
19	Lemaire, Dolorès (F)	320		78	Lacombe Laurin, Madeline F	600-3	
20	Couture, Théodore (M)	320		79	St-Denis, Louise (F)	600-4	
21	Lemaire, Nathalie (F)	320		80	Nadon, Marc (M)	600	
22	Walker, Diane (F)	321	J8L 3B3	81	Conroy, Cathy (F)	600	
23	Walker, Michel (M)	321		82	Bisson, Laurie (F)	610-3	
24	Gyuraszi, Mark (M)	322	J8L 3B2	83	Guindon, Serge (M)	610-3	
25	Gyuraszi, James (M)	322		84	Loades, Nancy (F)	610-4	
26	Gyuraszi, Steve (M)	322		85	Séguin, Louise (F)	620-1	
27	Gyuraszi, Albina (F)	322		86	Séguin, André M)	620-1	
28	Bastien, Pierrette (F)	326		87	Breton, Réal (M)	620-2	
29	Bastien, Laurier (M)	326		88	Pomerleau, Carole (F)	620-2	
30	Guindon, Ghislaine (F)	330		89	Aubry, Chantale (F)	620-3	
31	Guindon, Georges (M)	330		90	Duguay, Gilles (M)	620-3	
32	Beaulne, Yves (M)	334		91	Pearson, Reginald (M)	630-1	
33	Beaulne, Line (F)	334		92	Duguay, René (M)	630-2	
34	Labrosse, Yvan (M)	335	J8L 3B3	93	Boucher Diane (F)	630-3	
35	Miner, Gérard, (M)	335		94	Patry, Pierre (M)	630-1	
36	Miner, Chantal (F)	335		95	Young, Richard (M)	630-4	
37	Miner, Michelle (F)	335		96	Langlois, François (M)	630-4	
38	Stooke, Guylaine (F)	338	J8L 3B2	97	Cameron, Thomas (M)	630-5	
39	Stooke, Lionel (M)	338		98	Cheslock, Chrystal (F)	630-5	
40	Laprade, Dana (F)	339	J8L 3B3	99	Lalonde Suzanne (F)	650	
41	Laprade, Gérard (M)	339		100	Tourangeau, Michel (M)	650	
42	Charbonneau, Lucie (F)	340	J8L 3B2				
43	Charbonneau, Serge (M)	340			**MALETTE**		
44	Laviolette, Jean (M)	344					
45	Laviolette, Madeleine (F)	344		101	Gosselin, Yves M)	374	J8L 3B5
46	Bergeron, Rollande (F)	346		102	Gosselin Lucie (F)	374	
47	Bergeron, Jean-Paul (M)	346		103	Morin, Michel (M)	376	
48	Fillion, Yvon (M)	348		104	Morin, Louise (F)	376	
49	Campeau, Nicole (F)	348		105	Charron, Chantal (F)	381	J8L 2Y7
50	Levesque Anne-Marie (F)	349	J8L 3B3	106	Carrière, Anthony (M)	381	
51	Levesque Jean-Léandre (M)	349		107	Pelletier, Suzanne (F)	393	
52	Clément, Jean-Guy (M)	352	J8L 3B2	108	Pelletier, Normand (M)	393	
53	Clément, Pierrette (F)	352			**MATTE**		
54	Bourgeois, Marcel (M)	354					
55	Montreuil, Francine (F)	355	J8L 3B3	109	Gauthier, Roméo (M)	580	J8L 2Y4
56	Montreuil, Jean-Pierre	355		110	Trudel, Guylaine (F)	580	
57	Bigelow, Louise (F)	361A	J8L 3E5	111	Trudel, Monique (F)	580	
58	Bigelow, Richard (M)	361A		112	Trudel, Maurice (M)	580	
59	Larente, Bertrand (M)	361B					
60	Chénier, Estelle (F)	364	J8L 2B2				
61	Chénier, Maurice (M)	364	J8L 2B2				

RURAL/RURALE			electoral district/circonscription	URBAN/URBAINE		
N°	page			N°	page	
	N°	of/de	Gatineau	35	N° 1	of/de 3
polling division section de vote			certified signature(s)-enumerator(s) / signature(s)-recenseur(s) certifié	polling division section de vote		
			Suzanne Hayes — Hervé St-Jacques			

F 303 **PRELIMINARY LIST OF ELECTORS**

85M-7-79

ELECTIONS CANADA

163779

LISTE PRÉLIMINAIRE DES ÉLECTEURS

This list of qualified electors for the polling division number as set out below was prepared for use at the pending federal election from information obtained at the enumeration and has been certified by the signature(s) below as to completeness and correctness so far as is possible.

La présente constitue la liste des électeurs de la section de vote dont le numéro apparaît plus bas préparée en vue de l'élection fédérale en cours d'après les renseignements recueillis lors du recensement. Le(s) recenseur(s) y a(ont) apposé sa(leur) signature, affirmant que cette liste est aussi complète et exacte que possible.

N°			
	MATTE		
113	Leduc, Suzette (F)	582	J8L 2Y4
114	Leduc, Palma (M)	582	
115	Lajeunesse, Madeleine (F)	587	J8L 2Y8
116	Hawryluck, Linda (F)	591	
117	Hawryluck, Suzanne (F)	591	
118	Romain, Bruce (M)	595	
119	Romain, Myrna (F)	595	
120	Romain, Clifford (M)	595	
121	Romain, Charles (M)	595	
122	Romain, Randall (M)	595	
123	Cameron, Norman (M)	596	J8L 2Y4
124	Cameron, Johanne (F)	596	
125	Fecteau, Barbara (F)	598	
126	Fecteau, Michel (M)	598	
127	Pelletier, Paul (M)	599	J8L 2Y8
128	Chartrand, Lucie (F)	599	
129	Pelletier, Carmen (F)	599	
130	Pelletier, Arthur (M)	599	
131	Pelletier, Donald (M)	599	
132	Daniel, Claude (M)	600	J8L 2Y4
133	Daniel, Robert (M)	600	
134	Daniel, Yvonne (F)	600	
135	Daniel, Philippe (M)	600	
136	Raby, Laurent (M)	602	
137	Golden, Léa (F)	602	
138	St-Louis, Auride (M)	605	J8L 2Y5
139	St-Louis, Lucette (F)	605	
140	Lavigne, Paul M)	606	J8L 2Y4
141	Lavigne, Carole (F)	606	
142	Côté, Francine (F)	610	
143	Nadeau, Réjean (M)	610	
144	Prévost, Raymond (M)	611	J8L 2Y5
145	Prévost, Sylvianne (F)	611	
146	Potvin, Nicole (F)	614	J8L 2Y4
147	Potvin, Jacques (M)	614	
148	Desjardins, Lorraine (F)	614	
149	Hamelin, Gilles (M)	614	
150	Prescott, Lucille (F)	615	J8L 2Y5
151	Prescott, Aurèle (M)	615	
	MARTIN		
152	Lefebvre, Paul (M)	334	J8L 3B4
153	Lefebvre, Elaine (F)	334	
154	Hayes, David (M)	335	J8L 3C5
155	Hayes Ethel (F)	335	
156	Brazeau, Bernard (M)	337	
157	Brazeau Maire-Claire (F)	337	
158	St-Jacques, Denise (F)	338	J8L 3B4
159	St-Jacques, Denis (M)	338	
160	St-Jacques, Jean-Marc (M)	338	
161	St-Jacques, Richard (M)	338	
162	Picard, Lucien (M)	339	J8L 3C5
163	Picard, Suzanne (F)	339	
164	Faubert, André (M)	343	
165	Faubert, Hélène (F)	343	
166	Villeneuve, Helen (F)	345	
167	Villeneuve, John (M)	345	
168	Villeneuve, Henry, (M)	345	
169	Villeneuve, Robert (M)	345	
170	Villeneuve, Jean (M)	345	

N°			
	MARTIN		
171	Villeneuve, Wilfrid (M)	345	J8L 3C5
172	Goodman, Ken (M)	347	
173	Goodman, Francine (F)	347	
174	William, Dick (M)	349	
175	Carrière, Brigitte	349	
176	Villeneuve, Gabriel (M)	350	J8L 3C6
177	Villeneuve, Simon (M)	350	
178	Villeneuve, Serge (M)	350	
179	Villeneuve, Pauline (F)	350	
180	Cyr, Grace (F)	353	J8L 3C5
181	Cyr, Wilmer (M)	353	
182	Chartrand, Suzanne (F)	357	
183	Chartrand, Ronald (M)	357	
184	Spencer, Gérald (M)	361-A	
185	D'Aoust Lillie (F)	361-B	
186	Chartrand, Odette (F)	365	
187	Gauthier, Serge (M)	365	
188	Charette, Gaétan (M)	369	
189	Boisvert, Monique (F)	369	
190	Bordeleau, Noella (F)	370	J8L 3C6
191	Brisebois, Gérard (M)	371	J8L 3C5
192	Brisebois, Rachelle (F)	371	
193	Lavallée, Diane (F)	375	
194	Lavallée, Paul-Marie (M)	375	
195	Villeneuve, Roger (M)	376	J8L 3C6
196	Villeneuve, Renée (F)	376	
	PARKER		
197	Soucy, Gisèle (F)	308	J8L 3C1
198	Soucy, Laurent (M)	308	
199	Desrochers, Richard (M)	312	
200	Fillion, Lina (F)	312	
201	Clément, Paul (M)	313	J8L 3C2
202	Clément Murielle (F)	313	
203	Lévesque, Nicole (F)	316	J8L 3C1
204	Lévesque, Jacques (M)	316	
205	Parent, Gérard (M)	317	J8L 3C2
206	Parent, Odette (F)	317	
207	Parent, Michel (M)	317	
208	Parent, Luc (M)	317	
209	Parent, Denis (M)	317	
210	Guénette, Richard (M)	320	J8L 3C1
211	Guénette, Joanne (F)	320	
212	Labbé, Florence (F)	321	J8L 3C2
213	St-Louis, Maurice (M)	321	
214	Raby, Paul (M)	325	
215	Bordeleau, Linda (F)	325	
	PLACE SICARD		
216	Lavallée, France (F)	106	J8L 3E9
217	Lavallée, Jean-Pierre (M)	106	
218	Robitaille, Anne-Louise (F)	146	
219	Robitaille, Gaston (M)	146	
220	Lacelle, Stanley (M)	162	
221	Lacelle, Huguette (F)	162	
222	Lacelle, Susan (F)	162	
223	Chénier, Mireille (F)	166	
224	Chénier, Luc (M)	166	

RURAL/RURALE

N° | page N° | of/de

polling division / section de vote

electoral district / circonscription: Gatineau

certified / certifié — signature(s)-enumerator(s) / signature(s)-recenseur(s): Suzanne Hayes | [illegible]

URBAN/URBAINE

N° 35 | page N° 2 | of/de 3

polling division / section de vote

F 303 **PRELIMINARY LIST OF ELECTORS**

8.5M-7-79

ELECTIONS CANADA

163780

LISTE PRÉLIMINAIRE DES ÉLECTEURS

This list of qualified electors for the polling division number as set out below was prepared for use at the pending federal election from information obtained at the enumeration and has been certified by the signature(s) below as to completeness and correctness so far as is possible.

La présente constitue la liste des électeurs de la section de vote dont le numéro apparaît plus bas préparée en vue de l'élection fédérale en cours d'après les renseignements recueillis lors du recensement. Le(s) recenseur(s) y a(ont) apposé sa(leur) signature, affirmant que cette liste est aussi complète et exacte que possible.

N°				N°
	RABY			
225	Renaud, Marcel (M)	98	J8L 3E4	
226	Renaud, Colette (F)	98		
227	Rousselle, Marcel (M)	100		
228	Rousselle, Jeannette (F)	100		
229	Sabourin, Sonia (F)	100		
230	Maisonneuve, Michel (M)	102		
231	Maisonneuve, Eric (M)	102		
232	Hupé, Serge (M)	104		
233	Hupé, Lina (F)	104		
234	David, Murielle (F)	106		
235	David, Michel (M)	106		
236	Bourassa, Annette (F)	108		
237	Barrette, Céline (F)	108A		
238	Simard, Jean-Guy (M)	108A		
239	Cardinal, Michel (M)	110		
240	Cardinal, Nicole (F)	110		
	ROLLIN			
241	Duval, Nicole (F)	104	J8L 2Y3	
242	Laurin, Roger (M)	104		
243	Guindon, Suzanne (F)	106		
244	Biehler, Michael (M)	106		
245	Cadieux, Michel (M)	108		
246	Cadieux, Lise (F)	108		
247	Boileau, Pierre (M)	112		
248	Boileau, Claire (F)	112		
249	Guénard, Benoit (M)	116		
250	Guénard, Lyne (F)	116		
251	Guénard, Eric (M)	116		
252	Guénard, Jeannette (F)	116		
253	Guénard, Jean-Claude (M)	116		
254	Longpré, Gaétan (M)	120-1		
255	Dicaire, Johanne (F)	120-1		
256	Pilotte, Yves (M)	120-2		
257	Chénier, Nicole (F)	120-2		
258	Charron, Josée (F)	120-3		
259	Bondu, Jean-Paul (M)	124-1		
260	Lavallée, Estelle (F)	124-1		
261	Brousseau, Paul (M)	124-2		
262	Brousseau, Carole (F)	124-2		
263	Tassé, Rosaire (M)	124-3		
264	Lafleur, Suzanne (F)	124-3		
265	Degrace, Jeannette (F)	124-4		
266	Demers, Gaston (M)	124-4		
267	Parisien, Jean-Luc (M)	128		
268	Parisien, Lyne (F)	128		
269	Parisien, Pierre Jr. (M)	128		
270	Parisien, Hélène (F)	128		
271	Laprade, Louise (F)	132		
272	Laprade, Denis (M)	132		
273	Bélanger, Edith (F)	136		
274	Langlois, François (M)	136		
275	Lanthier, Diane (F)	140		
276	Lanthier, Yvon (M)	140		
277	Charron, Louise (F)	144		
278	Vézina, Michel (M)	144		

RURAL/RURALE			electoral district/circonscription	URBAN/URBAINE		
N°	page		Gatineau	N°	page	
	N°	of/de	certified / certifié — signature(s)-enumerator(s) / signature(s)-recenseur(s)	35	N° 3	of/de 3
polling division / section de vote			Suzanne Payes / Denise St Jacques	polling division / section de vote		

163781

F 303 **PRELIMINARY LIST OF ELECTORS**

ELECTIONS CANADA

LISTE PRÉLIMINAIRE DES ÉLECTEURS

8.5M 7-79

This list of qualified electors for the polling division number as set out below was prepared for use at the pending federal election from information obtained at the enumeration and has been certified by the signature(s) below as to completeness and correctness so far as is possible.

La présente constitue la liste des électeurs de la section de vote dont le numéro apparaît plus bas préparée en vue de l'élection fédérale en cours d'après les renseignements recueillis lors du recensement. Le(s) recenseur(s) y a(ont) apposé sa(leur) signature, affirmant que cette liste est aussi complète et exacte que possible.

N°	
	Brunet
1	Haspect Gertrude (F) 580 J8L-2T5
2	Haspect Benoit (M) 580 J8L-2T5
3	Patry Angele (F) 581 J8L-2T6
4	Patry Maurice (M) 581 J8L-2T6
5	Cadieux Rolland (M) 582 J8L-2T5
6	Cadieux Rita (F) 582 J8L-2T5
7	St. Pierre Monique (F) 583 J8L-2T6
8	St. Pierre Sylvio (M) 583 J8L-2T6
9	Morrissette Guy (M) 583 J8L-2T6
10	Brunet Raymond (M) 584 J8L-2T6
11	St. Amour Therese (F) 586 J8L-2T6
12	Gauthier Pierre (M) 588 J8L-2T6
	Church J8L-1P1
13	Daniel Rejean (M) 102 APT. 1
14	Daniel Therese (F) 102 APT. 1
15	Daniel Suzanne (F) 102 APT. 1
16	Smith Suzanne (F) 102 APT. 2
17	Cossette Carole (F) 104 APT. 2
18	Boyer Mario (M) 104 APT. 2
19	Lefebure Monique (F) 106 APT. 1
20	Buller Arthur (M) 106 APT. 2
21	Meunier Rejean (M) 107 J8L-1P2
22	Meunier Liliane (F) 107 J8L-1P2
23	Berthel Jacqueline (F) 108 J8L-1P1
24	Renaud Romuald (F) 110 J8L-1P1
25	Renaud Irene (F) 110 J8L-1P1
26	Gorman Margaret (F) 111 J8L-1P2
27	Lamarche Fugere Lyne (F) 113 J8L-1P2
28	Lamarche Yvon (M) 113 J8L-1P2
29	Leger Michel (M) 114 APT.1 J8L-1P1
30	Dunn John (M) 114 Apt. 2 J8L-1P1
31	Dunn Jolliffe Pearl (F) 114 APT.2
32	Kelly Dora (F) 114 APT. 3 J8L-1P1
33	Thibault Irene (F) 114 APT.4 J8L-1P1
34	Parisien Rene (M) 114 APT.4 J8L-1P1
35	Gorman Evelyn (F) 115 J8L-1P2
36	Robillard Claudine (F) 118 J8L-1P1
37	Robillard Andre (M) 118 J8L-1P1
38	Goulet Gilles (M) 118 A J8L-1P1
39	Lessard Jean Claude (M) 119 J8L-1P2
40	Lessard Marthe (F) 119 J8L-1P2
41	Kane Raymond (M) 121 J8L-1P2
42	Lanthier Anita (F) 122 J8L-1P1
43	Lanthier Romeo (M) 122 J8L-1P1
44	Lanthier Francois (M) 122 J8L-1P1
45	Lanthier Jocelyn (F) 122 J8L-1P1
46	Lanthier Sylvain (M) 122 J8L-1P1
47	Duval Mathilde (F) 123 J8L-1P2
48	Cabana Maurice (M) 127 J8L-1P2
49	Cabana Fleurette (F) 127 J8L-1P2
50	Renaud Gaston (M) 133 J8L-1P3
51	Laviolette Lucien (M) 135 J8L-1P3
52	Laviolette Francoise (F) 135 J8L-1P3
53	Lahaie Lucille (F) 139 J8L-1P3
54	Lahaie Charles (M) 139 J8L-1P3
55	Deschatelets Aurelien (M) 145 J8L1P3
56	Deschatelets Jocelyne (F) 145 J8L1P3
57	Trottier Yves (M) 147 J8L-1P3
58	Trottier Chantal (F) 147 J8L-1P3
59	D'Aoust Roger (M) 150 J8L-1P1
60	Renaud Lucien (M) 151 J8L-1P4
61	Jobin Claire (F) 151 J8L-1P4
62	Jobin Benoit (M) 151 J8L-1P4
63	Jobin Jean (M) 151 J8L-1P4
64	Bastien Gisele (F) 152 J8L-1P5
65	Bastien Jean Guy (M) 152 J8L-1P5
66	Bastien Albert (M) 152 J8L-1P5
67	Soucy Anne (F) 154 J8L-1P5
68	Soucy Andre (M) 154 J8L-1P5
69	Filliatraults Betty (F) 156 J8L-1P5
70	Proulx Gilliane (F) 156 J8L-1P5
71	Bourassa Raymonne (F) 162 J8L-1P5
72	Bourassa Royal (M) 162 J8L-1P5
73	Bond Dorina (F) 162 J8L-1P5
74	Cosgrove Francis (M) 164 J8L-1P5
75	Cosgrove Irene (F) 164 J8L-1P5
76	Racine Lucie (F) 168 J8L-1P5
77	Racine Richard (M) 168 J8L-1P5
78	Thibert Marcia (F) 172 J8L-1P5
79	Thibert Vital (M) 172 J8L-1P5
80	Cameron Peter (M) 174 J8L-1P5
81	Cameron Julie (F) 174 J8L-1P5
82	Gravel Francois (M) 176 J8L-1P5
83	Pearsons Diane (F) 176 J8L-1P5
84	Arsenault Francoise (F) 177 J8L-1P4
85	Arsenault Edith (F) 177 J8L-1P4
86	Arsenault Theodore (M) 177 J8L-1P4
87	Periard Joseph (M) 178 J8L-1P5
88	Cadieux Francine (F) 180 J8L-1P5
89	Cadieux Bernard (M) 180 J8L-1P5
90	Desjardins Jean Marc (M) 181 J8L-1P6
91	Brunet Jean Guy (M) 184 J8L-1P7
92	Brunet Marie Marthe (F) 184 J8L-1P7
93	Brunet Jocelyne (F) 184 J8L-1P7
94	Chantigny Diane (F) 185 J8L-1P6
95	Chantigny Paul (M) 185 J8L-1P6
96	Poirier Jean Marc (M) 187 J8L-1P6
97	Patry Gerard (M) 188 J8L-1P7
98	Patry Rollande (F) 188 J8L-1P7
99	Petrin Robert (M) 192 J8L-1P7
100	Desjardins Line (F) 192 J8L-1P7
101	Bertrand Gilles (M) 194 J8L-1P7
102	Bertrand Rita (F) 194 J8L-1P7
103	Bertrand Louise (F) 194 J8L-1P7
104	Bertrand Gilles Jr. (M) 194 J8L-1P7
105	Briere Gracia (F) 195 APT. 101
106	Desjardins Marguerite (F) 195 APT.102
107	Desjardins Jean Baptiste 195 APT.102
108	Strukelj Frank (M) 195 APT. 103
109	Thauvette Stella (F) 195 APT. 104
110	Gravel Georgette (F) 195 APT. 104
111	Murphy Mildred (F) 195 APT. 105
112	Charette Miralda (F) 195 APT. 106
113	Chalifoux Alcide (M) 195 APT. 107
114	Plouffe Lucia (F) 195 APT. 108
115	Larocque Anita (F) 195 APT. 109
116	Lemieux Evelyne (F) 195 APT. 201
117	Vezina Blanche (F) 195 APT. 202
118	Lavigne Landry Cecile (F) 195 APT.203
119	Clement Doris (F) 195 APT. 204
120	Clement Henry (M) 195 APT. 204
121	Martin Julia (F) 195 APT. 205
122	Bondu Leonie (F) 195 APT. 206
123	Ross Eleonore (F) 195 APT. 207
124	Gagne Elda (F) 195 APT. 208

RURAL/RURALE

N° | page N° of/de

polling division section de vote

electoral district/circonscription: Gatineau

certified / certifié — signature(s)-enumerator(s)/signature(s)-recenseur(s): Jean Lalonde | Diane Desjardins

URBAN/URBAINE

N° 36 | page N° 1 of/de 3

polling division section de vote

163782

F 303 **PRELIMINARY LIST OF ELECTORS**

85M-7-79

ELECTIONS CANADA

LISTE PRÉLIMINAIRE DES ÉLECTEURS

This list of qualified electors for the polling division number as set out below was prepared for use at the pending federal election from information obtained at the enumeration and has been certified by the signature(s) below as to completeness and correctness so far as is possible.

La présente constitue la liste des électeurs de la section de vote dont le numéro apparaît plus bas préparée en vue de l'élection fédérale en cours d'après les renseignements recueillis lors du recensement. Le(s) recenseur(s) y a(ont) apposé sa(leur) signature, affirmant que cette liste est aussi complète et exacte que possible.

N°	
	Church J8L-1P6
125	Chenier Laure Anna (F) 195 APT. 209
126	Charette Edna (F) 195 APT. 210
127	Vincent Emilien (M) 195 APT. 211
128	Vincent Eugenie (F) 195 APT. 211
129	Paquin Jacques (M) 196 J8L-1P8
130	Paquin Diane (F) 196 J8L-1P8
131	Laurin Ethel (F) 197 J8L-1P6
132	Laurin Rene (M) 197 J8L-1P6
133	Gravel Victor (M) 198 J8L-1P8
134	Lefebvre Roger (M) 198 J8L-1P8
135	Lefebvre Reine (F) 198 J8L-1P8
136	Gauthier Paul (M) 200 J8L-1P8
137	Gauthier Daniel (M) 200 J8L-1P8
138	Gauthier Mariette (F) 200 J8L-1P8
139	Pilon Noel (M) 202 J8L-1P8
140	Pilon Denise (F) 202 J8L-1P8
141	Didier Roger (M) 204 J8L-1P8
142	Didier Francine (F) 204 J8L-1P8
143	Didier Richard (M) 204 J8L-1P8
144	Charbonneau Therese (F) 204 J8L-1P8
145	Corbeil Albert (M) 208 J8L-1P8
146	Corbeil Jeannette (F) 208 J8L-1P8
147	Tourangeau Yvon (M) 209 J8L-1P6
148	Tourangeau Anne (F) 209 J8L-1P6
149	Tourangeau Richard (M) 209 J8L-1P6
150	Walker Jean (M) 210 J8L-1P8
151	Walker Jacques (M) 210 J8L-1P8
152	Walker Marc (M) 210 J8L-1P8
153	Walker Gabrielle (F) 210 J8L-1P8
154	Deschatelets Jean Marc 212 J8L-1P8
155	Deschatelets Marie Paul 212 J8L-1P8
156	Deschatelets Guylaine (F) 212 J8L-1P8
157	Charette Aline (F) 214 J8L-1P8
158	Charette Denis (M) 214 J8L-1P8
159	Lariviere Ghyslaine (F) 215 J8L-1P6
160	Lariviere Robert (M) 215 J8L-1P6
161	Lariviere Marc (M) 215 J8L-1P6
162	Demers Aldea (F) 217 J8L-1P9
163	Demers Alonzo (M) 217 J8L-1P9
164	Pichette Victor (M) 221 J8L-1P9
165	Pichette Rose Anna (F) 221 J8L-1P9
166	Pichette Gerard (M) 221 B J8L-1P9
167	Pichette Reinette (F) 221 B J8L-1P9
168	Begin Robert (M) 225 J8L-1P9
169	Begin Lise (F) 225 J8L-1P9
170	Lemieux Kenneth (M) 227 J8L-1P9
171	Lemieux Berthe (F) 227 J8L-1P9
172	Goulet Leo (M) 229 J8L-1P9
173	Goulet Regina (F) 229 J8L-1P9
174	Nadon Yvan (M) 233 J8L-1P9
175	Nadon Jeannette (F) 233 J8L-1P9
176	Gravel Claire (F) 235 J8L-1P9
177	Nadon Mario (M) 235 J8L-1P9
178	Seguin Edgar (M) 238 J8L-1R1
179	Seguin Jacqueline (F) 238 J8L-1R1
180	Seguin Marguerite (F) 238 J8L-1R1
181	Fournier Annie (F) 239 J8L-1P9
182	Fournier Lucien (M) 239 J8L-1P9
183	Fournier Lise (F) 239 J8L-1P9
184	MacDonald Richard (M) 240 J8L-1R1
185	Rowe Berthe (F) 240 J8L-1R1
186	Rowe Roger (M) 240 J8L-1R1

N°	
187	Leduc Laurette (F) 241 J8L-1R2
188	Leduc Jean Paul (M) 241 J8L-1R2
189	Tremblay Lise (F) 243 J8L-1R2
190	Tremblay Bruno (M) 243½ J8L-1R2
191	Nadon Leo (M) 245 J8L-1R2
192	Nadon Beverley (F) 245 J8L-1R2
193	Simpson Kenneth (M) 282 J8L-1R1
194	Simpson Monique (F) 282 J8L-1R1
195	Delcourt June (F) 286 J8L-1R1
196	Delcourt Robert (M) 286 J8L-1R1
197	Gratton Rita (F) 287 J8L-1R4
198	Gratton Gerard (M) 287 J8L-1R4
199	Lacelle Clayton (M) 290 J8L-1R1
200	Lacelle Denise (F) 290 J8L-1R1
201	Lacelle Daniel (M) 290 J8L-1R1
202	Lacelle Louise (F) 290 J8L-1R1
203	Cosgrove Denis (M) 291 J8L-3A4
204	Cosgrove Louise (F) 291 J8L-3A4
205	Chalifoux Nicole (F) 294 J8L-1R1
206	Chalifoux Andre (M) 294 J8L-1R1
207	Roy Michel (M) 298 J8L-1R1
208	Roy Marcia (F) 298 J8L-1R1
209	Roy Patrick (M) 298 J8L-1R1
210	Roy Andre (M) 298 J8L-1R1
211	Roy Claude (M) 298 J8L-1R1
212	Roy Paul (M) 298 J8L-1R1
	Sherbrooke
213	Cosgrove Katleen (F) 151 J8L-1N5
214	Cosgrove Gerald (M) 151 J8L-1N5
215	Nadon Francoise (F) 152 J8L-1N6
216	Wiseman Earl (M) 154 J8L-1N5
217	Wiseman Dora (F) 154 J8L-1N5
218	Pilon Omer (M) 154 J8L-1N5
219	Champagne Jean Louis (M) 155 J8L-1N5
220	Champagne Mary Anne (F) 155 J8L-1N5
221	Blais Paul (M) 158 J8L-1N5
222	Haspect Bruno (M) 159 J8L-1N5
223	Haspect Jacques (M) 159 J8L-1N5
224	Haspect Lise (F) 159 J8L-1N5
225	Tremblay Hermeline (F) 160 J8L-1N6
226	D'Aoust Francine (F) 162 J8L-1N6
227	D'Aoust Raymond (M) 162 J8L-1N6
228	Carriere Maurice (M) 163 J8L-1N5
229	Carriere Denise (F) 163 J8L-1N5
230	Renaud Laura (F) 165 J8L-1N5
231	Renaud Lucie (F) 165 J8L-1N5
232	Renaud Jean Charles (M) 165 J8L-1N5
233	Charrin Line (F) 166 J8L-1N6
234	Proulx Michel (M) 166 J8L-1N6
235	Sweet Audrey (F) 169 J8L-1N5
236	Sweet Gary (M) 169 J8L-1N5
237	Jemus Albert (M) 170 J8L-1N6
238	Jemus Berthe (F) 170 J8L-1N6
239	Morissette Daniele (F) 170 J8L-1N6
240	Paluck Marie (F) 172 J8L-1N6
241	Paluck Jean (M) 172 J8L-1N6
242	Paluck Bruno (M) 172 J8L-1N6
243	Blais Guylaine (F) 172 J8L-1N6
244	Smith Pearl (F) 173 J8L-1N5
245	Fortier Georges A (M) 176 J8L-1N6
246	Fortier Rose (F) 176 J8L-1N6
247	Davidson Hazel (F) 176 A J8L-1N6
248	Lefebvre Marcel (M) 177 J8L-1N5

RURAL/RURALE

N° | page | N° | of/de

polling division section de vote

electoral district/circonscription: Gatineau

certified/certifié — signature(s)-enumerator(s) / signature(s)-recenseur(s): Jean Lalonde | Diane Desjardins

URBAN/URBAINE

N° 36 | page N° 2 | of/de 3

polling division section de vote

F 303 **PRELIMINARY LIST OF ELECTORS**

8.5M-7-79

ELECTIONS CANADA

163783

LISTE PRÉLIMINAIRE DES ÉLECTEURS

This list of qualified electors for the polling division number as set out below was prepared for use at the pending federal election from information obtained at the enumeration and has been certified by the signature(s) below as to completeness and correctness so far as is possible.

La présente constitue la liste des électeurs de la section de vote dont le numéro apparaît plus bas préparée en vue de l'élection fédérale en cours d'après les renseignements recueillis lors du recensement. Le(s) recenseur(s) y a(ont) apposé sa(leur) signature, affirmant que cette liste est aussi complète et exacte que possible.

N°		N°
	Sherbrooke	
249	Lefebvre Diann (F) 177 J8L-1N5	
250	Boucher Nicole (F) 179 J8L-1N5	
251	Tauvette Francois (M) 182 J8L-1N7	
252	Tauvette Bertrand Jovette 182 J8L-1N7	
253	Nixon Richard (M) 184 J8L-1N7	
254	Morillon Micheline (F) 184 J8L-1N7	
255	Brown Christine (F) 186 J8L-1N7	
256	Blais Jean Jacques (M) 188 J8L-1N7	
257	Blais Charles (M) 188 J8L-1N7	
258	Blais Denise (F) 188 J8L-1N7	
259	Nixon Claire (F) 190 J8L-1N7	
260	Nixon Diane (F) 190 J8L-1N7	
261	Perron Peter (M) 198 J8L-1N7	
262	Perron Andre (M) 198 J8L-1N7	
263	Perron Mary (F) 198 J8L-1N7	
264	Perron Daniel (M) 198 J8L-1N7	
265	Lavergne Jeannette (F) 200 J8L-1N7	
266	Bourassa Maurice (M) 200 A J8L-1N7	
267	St. Denis Pierre (M) 210 J8L-1N9	
268	St. Denis Desjardins Micheline (F) 210 J8L-1N9	
269	Desjardins Marie Jeanne 212 J8L-1N9	
270	Desjardins Martine (F) 212 J8L-1N9	
271	Desjardins Denis (M) 212 J8L-1N9	
272	D'Aoust Suzie (F) 240 J8L-1N9	

RURAL/RURALE			electoral district/circonscription	URBAN/URBAINE		
N°	page		Gatineau	N°	page	
	N°	of/de		36	N° 3	of/de 3
polling division section de vote			certified signature(s)-enumerator(s) / signature(s)-recenseur(s) certifié Jean Rolande / Diane Desjardins	polling division section de vote		

F 303 — 85M-7 79

PRELIMINARY LIST OF ELECTORS

ELECTIONS CANADA

163784

LISTE PRÉLIMINAIRE DES ÉLECTEURS

This list of qualified electors for the polling division number as set out below was prepared for use at the pending federal election from information obtained at the enumeration and has been certified by the signature(s) below as to completeness and correctness so far as is possible.

La présente constitue la liste des électeurs de la section de vote dont le numéro apparaît plus bas préparée en vue de l'élection fédérale en cours d'après les renseignements recueillis lors du recensement. Le(s) recenseur(s) y a(ont) apposé sa(leur) signature, affirmant que cette liste est aussi complète et exacte que possible.

N°			
	BOURBONNAIS		
1	Payette, Serge (M)	465	J8L2T2
2	Payette, Mireille (F)	465	J8L2T2
3	Dumouchel, Josée (F)	467	J8L2T2
4	Bourbonnais, Marc (M)	467	J8L2T2
5	Guindon, Aldège (M)	471	J8L2T2
6	Guindon, Yvonne (F)	471	J8L2T2
	CAMERON		
7	Beauchamp, Jean-Claude (M)	458	J8L2S3
8	Malette, Mandoza, (M)	460	J8L2S3
9	Malette, Elcy (F)	460	
10	Cameron, Helene (F)	461	J8L2S4
11	Cameron, Steve (M)	461	
12	Cameron, Thérèse (F)	462	J8L2S3
13	Cameron, Donald (M)	462	
14	Cameron, Brian (M)	462	
15	Cameron, Joanne (F)	462	
16	Cameron, David (M)	462	
17	Deschatelets, Carole (F)	468	J8L2S3
18	Deschatelets, Alain (M)	468	
19	Longpré, Alain (M)	471	J8L2S4
20	Cameron, Earl (M)	471	
21	Cameron, Suzanne (F)	471	
22	Cameron, Linda (F)	471	
23	Cameron, Lorraine (F)	472	J8L2S3
24	Cameron, Edward (M)	472	
	DORCHESTER		
25	Tremblay, Flore-Ange (F)	151	J8L1L5
26	Boileau, Gaston (M)	152	J8L1L6
27	Boileau , Muriel (F)	152	
28	Boileau, Yves (M)	152	
29	Lamoureux, Roland (M)	153	J8L1L5
30	Lamoureux, Ghislaine (F)	153	
31	D'Aoust, Emma (F)	154	J8L1L6
32	Fauvelle, Aldège (M)	157	J8L1L5
33	Fauvelle, Rollande (F)	157	
34	Franche, Jeannette, (F)	158	J8L1L6
35	Franche, Sylvie (F)	158	
36	Dufour, Paul-Emile (M)	161	J8L1L5
37	Dufour, Rachèle (F)	161	J8L1L5
38	Bedard, Michel (M)	162	J8L1L6
39	Michaudville, Irène (F)	162	
40	Laplante, Marquis (M)	164	J8L1L6
41	Beauchamp, Yves (M)	165	J8L1L5
42	Beauchamp, Claude (M)	165	
43	Beauchamp, Yvette, (F)	165	
44	Beauchamp, Normande (F)	166	J8L1L6
45	Lanthier, Claude (M)	168	J8L1L6
46	Lanthier, Marguerite (F)	169	
47	Latour, Pierre (M)	169	J8L1L5
48	Latour, Francine (F)	169	
49	Lemieux, Richard (M)	171	J8L1L5
50	Martineau, Joanne (F)	171	
51	Baril, Patricia (F)	171	
52	Robin, Sylvie (F)	171B	J8L1L5
53	Cadieux, Hector (M)	172A	J8L1L6
54	Cadieux, Jiliana (F)	172A	

N°			
	DORCHESTER		
55	Chamaillard, Marcel (M)	174	J8L1L6
56	Chamaillard, Adèle (F)	174	
57	Laroche, Claude (M)	177	J8L1L5
58	Guenette, André (M)	177	
59	Ouellette, Hélen (F)	177	
60	Deschardins, Diane (F)	177A	J8L1L5
61	Hébert, Benoit (M)	177A	J8L1L5
62	Hébert, Nathalie (F)	177A	
63	Desjardins, Jean-Guy (M)	177B	J8L1L2
64	Desjardins, Jo-Anne (F)	177B	
65	Brochu, Fernando (M)	178	J8L1L6
66	Brochu, Claire (F)	178	
67	Cosgrove, Edward (M)	179	J8L1L5
68	Cosgrove, Annette (F)	179	
69	Lemay, Suzanne (F)	180	J8L1L6
70	Gauthier, Clémance (F)	181	J8L1L7
71	Gauthier, Robert J. (M)	182	J8L1L8
72	Gauthier, Yollande (F)	182	
73	Gauthier, Sylvain (M)	182	
74	Larivière Evéline (F)	183	J8L1L7
75	Thérien, Antonia (F)	184	J8L1L6
76	D'Aoust, Gérard (M)	185	J8L1L7
77	D'Aoust, Fernande (F)	185	
78	D'Aoust, Jocelyne (F)	185	
79	D'Aoust, Réjean (M)	185	
80	Haydon, John (M)	188	J8L1L8
81	Haydon, Doris (F)	188	
82	McFaul, Bernard (M)	189	J8L1L7
83	McFaul, Elizabeth (F)	189	
84	Cadieux, Valéda (F)	189	J8L1L7
	192 DORCHESTER		
*	Voir fin page (3) # 240		
85	Thibert, René (M)	Apt. 1	J8L1L8
86	Thibert, Jeanne-D'arc (F)	Apt. 1	
87	Théoret, Jacques (M)	Apt. 2	J8L1L8
88	St-Amour, Régina (F)	Apt. 2	
89	Beaulne, Pierre (M)	Apt. 3	J8L1L8
90	D'Aoust, Estelle (F)	Apt. 3	
91	Carrière, Pierre (M)	193	J8L1L7
92	Laurin, Rita (F)	193	
93	Gaudet, Yves (M)	195	J8L1L7
94	Viger, Germaine (F)	195	
95	St-Amour, Mario (M)	196	J8L1L8
96	Lyer, Thérèse (F)	196	
97	Desjardins, Normand (M)	197	J8L1L7
98	Desjardins, Marie (F)	197	
99	Desjardins, Brigitte (F)	197	
100	Desjardins, Chantale (F)	197	
101	Leger, Diane (F)	198	J8L1L8
102	Desjardins, Denis (M)	199	J8L1L7
103	Desjardins, Diane (F)	199	
104	Piecha, Guy (M)	201	J8L1L7
105	Beaudin, Ann (F)	201	
106	Desjardins, Simone (F)	204	J8L1L8
107	Desjardins, Lise (F)	204	
108	Desjardins, Jean (M)	204	
109	Rudenko, Rachel (F)	205	J8L1L7
110	D'aoust, André (M)	205	
111	Guénette, Evéline (F)	208	J8L1L8

RURAL/RURALE			electoral district/circonscription	URBAN/URBAINE		
N°	page		Gatineau	N°	page	
	N°	of/de		37	N° 1	of/de 3
polling division section de vote			certified / certifié — signature(s)-enumerator(s) / signature(s)-recenseur(s)	polling division section de vote		
			Benoit Hébert			

F 303 **PRELIMINARY LIST OF ELECTORS**

85M-7-79

ELECTIONS CANADA

163785

LISTE PRÉLIMINAIRE DES ÉLECTEURS

This list of qualified electors for the polling division number as set out below was prepared for use at the pending federal election from information obtained at the enumeration and has been certified by the signature(s) below as to completeness and correctness so far as is possible.

La présente constitue la liste des électeurs de la section de vote dont le numéro apparaît plus bas préparée en vue de l'élection fédérale en cours d'après les renseignements recueillis lors du recensement. Le(s) recenseur(s) y a(ont) apposé sa(leur) signature, affirmant que cette liste est aussi complète et exacte que possible.

N°			
	DORCHESTER		
112	McKinnon, Hazel (F)	209	J8L1L7
113	Chalifoux, Claire (F)	212	J8L1L8
114	Chalifoux, Stéphane (M)	212	
115	St.-Germain, Réal (M)	213	J8L1L7
116	St.-Germain, Rita (F)	213	
117	Dasosta, Carlos (M)	213	
118	Gay, John (M)	217	J8L1L9
119	Gay, Eileen (F)	217	
120	Gay, Michael (M)	217	
121	Dupuis, Jean-Claude	218	J8L1L8
122	Dupuis, Monique (F)	218	
123	Vincent, Maurice (M)	221	J8L1L9
124	Vincent, Raline (F)	221	J8L1L9
125	Desjardins, Omer (M)	222	J8L1L8
126	Desjardins, Lucienne (F)	222	
127	Périard, René (M)	223	J8L1L9
128	Périard, Ginette (F)	223	
129	Martel, Marcel (M)	225	J8L1L9
130	Martel, Maria (F)	225	
131	Martel, Denis (M)	225	
132	D'Aoust, Yvon (M)	226	J8L1L8
133	D'Aoust, Rachel (F)	226	
134	D'Aoust, Michel (M)	226	
135	D'Aoust, Robert (M)	226	
136	Pinkos, Pierre (M)	226	J8L1L8
137	Lepage, Aimé	228A	J8L1L8
138	Lepage, Jaqueline (F)	228A	
139	Lepage, Luc (M)	228A	
140	Robillard, Daniel (M)	228	J8L1L8
141	Lepage, Lucie (F)	228	J8L1L8
		232 DORCHESTER	
142	Strévez, Marquis (M)	Apt.1	J8L1L8
143	Bériault-Strévez, Collette	Apt.1	J8L1L8
144	Proulx, Bertha (F)	Apt.2	J8L1L8
145	Tourangeau, Eric (M)	Apt.3	J8L1L8
146	Tourangeau, Blanche (F)	Apt.3	
147	Poulin, Ghislain (M)	Apt.5	J8L1L8
148	Arseneault, Julie (F)	Apt.5	
		240 DORCHESTER	
149	Cullen Helen (F)	Apt.2	J8L1L8
150	Cullen Sean (M)	Apt.2	
151	Kane, Norah (F)	Apt.3	J8L1L8
		HENRI	
152	Soucy, Gaston (M)	181	J8L1H2
153	Soucy, Marjorie (F)	181	
154	Soucy, Dean (M)	181	
155	Lalonde, Lucien (M)	182	J8L1H3
156	Lalonde, Anna (F)	182	
157	Lalonde, Michel (M)	182	
158	Lamoureux, Sophie (F)	184	J8L1H3
159	Chénier, Robert (M)	185A	J8L1H2
160	Chénier, Mériza (F)	185A	
161	Prescott, Jacques (M)	185B	J8L1H2
162	Lemery, Linda (F)	185B	

N°			
	DORCHESTER		
163	Lamoureux, Jean-Paul (M)	186	J8L1H3
164	Lamoureux, Aline (F)	186	
165	Lamoureux, Claude (M)	186	
166	Dupras, Mario (M)	187	J8L1H2
167	Sabourin, Thérèse (F)	187	
168	Bertrand, Marcel (M)	189	J8L1H3
169	Bertrand, Francine (F)	189	
170	Phillion, Gérard (M)	191	J8L1H2
171	Phillion, Colette (F)	191	
172	Fauvreau, Lee (M)	191B	J8L1H2
173	Scaivener, Danna (F)	191B	J8L1H2
174	Dupuis, Jean-Paul (M)	192	J8L1H3
175	Dupuis, Aline (F)	192	
176	Blais, Guy (M)	193	J8L1H2
177	Petrin, Réjeanne (F)	193	
178	Martel, Gilles (M)	194	J8L1H3
179	Martel, Ginette (F)	194	
180	Sabourin, Aldéric (M)	195	J8L1H2
181	Sabourin, Patricia (F)	195	
182	Sabourin, Josée (F)	195	
183	Allaire, Aurore (F)	195	
184	Simard, Valmore (M)	197	J8L1H2
185	Simard, Gracia (F)	197	
186	Ryan, Eric (M)	199	J8L1H2
187	Ryan, George (M)	199	
		James	
188	Laurin, Léo (M)	487	J8L2R3
189	Laurin, Rita (F)	487	
190	Scantland, Félix (M)	529	J8L2R4
191	Scantland, Gisèle (F)	529	
192	Scantland, Lucie (F)	529	
193	Scantland, Claude (M)	529	
194	Scantland, André (M)	529	
195	Scantland, Paul (M)	529	
196	Scantland, Luc, (M)	529	
197	Thibault, Denis (M)	555	J8L2R6
198	Thibault, Thérèse (F)	555	
199	Blondin, Gaston (M)	557	J8L2R6
200	Baron, Ginette (F)	557	
201	Rae, John (M)	569	J8L2R6
202	Rae, Bruce (M)	569	
203	Lacroix, Madeleine (F)	569	J8L2R6
204	French, Benjamin (M)	605	J8L2R8
205	French, Pearl (F)	605	
206	French, Phillip (M)	605	
207	Carrière, Jean-Marc (M)	607	J8L2R8
208	Carrière, Clémence (F)	607	
209	Robert, Bella (F)	611	J8L2R8
210	Sweet, Richard (M)	633	J8L2R9
211	Provencher, Huguette (F)	633	
212	Judge, Suzanne (F)	635	J8L2R9
213	Laurin, Omer (M)	637	J8L2R9
214	Laurin, Aurore (F)	637	
215	Laurin, Richard (M)	637	
216	Rainville , Hector (M)	643	J8L2R9
217	Rainville, Josée (F)	643	
218	Séguin, Dionne (M)	647	J8L2R9
219	Séguin, Béatrice (F)	647	

RURAL/RURALE			electoral district/circonscription	URBAN/URBAINE		
N°	page		Gatineau	N°	page	
	N°	of/de		37	N° 2	of/de 3
polling division section de vote			certified / certifié: signature(s)-enumerator(s) / signature(s)-recenseur(s)	polling division section de vote		

F 303 — 85M-7-79

PRELIMINARY LIST OF ELECTORS

ELECTIONS CANADA

LISTE PRÉLIMINAIRE DES ÉLECTEURS

163786

This list of qualified electors for the polling division number as set out below was prepared for use at the pending federal election from information obtained at the enumeration and has been certified by the signature(s) below as to completeness and correctness so far as is possible.

La présente constitue la liste des électeurs de la section de vote dont le numéro apparaît plus bas préparée en vue de l'élection fédérale en cours d'après les renseignements recueillis lors du recensement. Le(s) recenseur(s) y a(ont) apposé sa(leur) signature, affirmant que cette liste est aussi complète et exacte que possible.

N°				N°
		JAMES		
220	Proulx, Armand (M)	651	J8L2R9	
221	Proulx, Berthe (F)	651		
		Paul		
222	Desjardins, Gérard (M)	534	J8L2T3	
223	Desjardins, Lucienne (F)	534		
224	Dion, Jean-Charles (M)	536	J8L2T3	
225	Dion, Micheline (F)	536		
226	Dion, Gilles (M)	536		
227	Mageau, Lise (F)	538	J8L2T3	
228	Maurice, Françoise (F)	538		
229	Maurice, Raymond (M)	538		
230	Tremblay, Gilles (M)	540	J8L2T3	
231	Tremblay, Gisèle (F)	540		
232	St.Louis, Albert (M)	541	J8L2T4	
233	St.Louis, Marie-Ange (F)	541		
234	Ivall, Bertha (F)	543	J8L2T4	
235	Newton, Edna (F)	543		
236	Joyce, Lucien (M)	545	J8L2T4	
237	Joyce, Gabrielle (F)	545		
238	Joyce, Jeannette (F)	548	J8L2T4	
239	Joyce, Johanne. T. (F)	548		
*		192	DORCHESTER	
240	Alain, Monique (F)	Apt.2	J8L1L8	

RURAL/RURALE — N° | page N° | of/de — polling division section de vote

electoral district/circonscription: Gatineau

certified / certifié — signature(s)-enumerator(s) / signature(s)-recenseur(s): Benoît Hébert

URBAN/URBAINE — N° 37 — page N° 3 | of/de 3 — polling division section de vote

163787

F 303 **PRELIMINARY LIST OF ELECTORS**

8'5M-7-79

ELECTIONS CANADA

LISTE PRÉLIMINAIRE DES ÉLECTEURS

This list of qualified electors for the polling division number as set out below was prepared for use at the pending federal election from information obtained at the enumeration and has been certified by the signature(s) below as to completeness and correctness so far as is possible.

La présente constitue la liste des électeurs de la section de vote dont le numéro apparaît plus bas préparée en vue de l'élection fédérale en cours d'après les renseignements recueillis lors du recensement. Le(s) recenseur(s) y a(ont) apposé sa(leur) signature, affirmant que cette liste est aussi complète et exacte que possible.

N°	boul. des Jeunes		
1	Gleason-Chartrand, Jean (F)	565	J8L2V9
2	Chartrand, Edouard (M)	565	
3	Giroux, Hubert (M)	567	J8L2V9
4	Giroux, Colette (F)	567	
5	Proulx, Marguerite (F)	569	J8L2V9
6	Frappier, Georges (M)	569	
7	Gay, Richard (M)	571	J8L2V9
8	Petitclerc, Roland (M)	575	J8L2V9
9	Petitclerc, Anita (F)	575	
10	Charette, Marcel (M)	575	
11	St-Louis, Hervé (M)	575	
12	Bélanger, André (M)	585	J8L2V9
13	Bélanger, Liliane (F)	585	
14	Bélanger, Joanne (F)	585	
15	Bourassa, Claude (M)	587	J8L2V9
16	Bourassa, Agathe (F)	587	
17	Bourassa, André (M)	587	
18	Bourassa, Benoît (M)	587	
19	Bourassa, Bruno (M)	587	
20	Biehler, Harry (M)	589	J8L2V9
21	Biehler, Evelyn (F)	589	
22	Dinel, Sylvain (M)	591	J8L2V9
23	Dinel, Gilles (M)	591	
24	Renauld, Rollande (F)	593	J8L2V9
25	Renauld, Gilles (M)	593	
26	Beaulne, Omer (M)	595	J8L2V9
27	Beaulne, Gisèle (F)	595	
28	Lajeunesse, Pierre (M)	602	J8L2W1
29	Lajeunesse, Line (F)	602	
30	St-Amour, Jean-Noel (M)	603	J8L2W3
31	St-Amour, Linda (F)	603	
32	Charette, Albert (M)	606	J8L2W1
33	Charette, Louise (F)	606	
34	Charette, Jocelyne (F)	606	
35	Bourassa, Michel (M)	607	J8L2W3
36	Lépine-Bourassa, Chantal (F)	607	
37	Bastien, David (M)	610	J8L2W1
38	Bastien, Karen (F)	610	
39	Bastien, Micheline (F)	610	
40	Lévis, Pierre (M)	611	J8L2W3
41	Lévis, Claudette (F)	611	
42	Clément, Michel (M)	614	J8L2W1
43	Clément, Linda (F)	614	
44	Normand, Paul (M)	615	J8L2W3
45	Normand, Aurore (F)	615	
46	Normand, Lise (F)	615	
47	Gauthier, Mary (F)	618	J8L2W1
48	Lafleur, Richard (M)	619	J8L2W3
49	Lafleur, Francine (F)	619	

N°	Cyr / Daniel		
50	Mercier, Nicole (F)	165	J8L3A7
51	Daniel, Annette (F)	165	
52	Martineau, Donald (M)	167	J8L3A7
53	Martineau, Agathe (F)	167	
54	Martineau, Guy (M)	167	
55	Gauthier, Denis (M)	169	J8L3A7
56	Lalonde, Carole (F)	169	

N°	des Cèdres		
57	Ritchie, Kim (M)	493	J8L3B1
58	Ritchie, Theresa (F)	493	
59	Dunlop, Peter (M)	494	J8L3A9
60	Dunlop, Penny (F)	494	
61	Fillion, Paulette (F)	495	J8L3B1
62	Lanois, Jean (M)	495	
63	Périard, Jean-Rémi (M)	496	J8L3A9
64	Périard, Lucie (F)	496	
65	Périard, André (M)	496	
66	Preston, Neil (M)	497	J8L3B1
67	Preston, Gail (F)	497	
68	Laframboise, Micheal (M)	498	J8L3A9
69	Laframboise, Bertha (F)	498	
70	Laframboise, Coleen (F)	498	
71	Fillion, Jacques (M)	500	J8L3A9
72	Fillion, Gwen (F)	500	
73	Fillion, Jeffrey (M)	500	
74	Cameron, Lawrance (M)	501	J8L3B1
75	Bédard-Cameron, Diane (F)	501	
76	Gratton, Michel (M)	502	J8L3A9
77	Gratton, Suzanne (F)	502	
78	St-Louis, Richard (M)	503	J8L3B1
79	Mann, Ginette (F)	503	
80	Nadon, Philas (M)	504	J8L3A9
81	Nadon, Annette (F)	504	
82	Nadon, Henri-Paul (M)	504	
83	Nadon, Ginette (F)	504	
84	Laframboise, Gilles (M)	505	J8L3B1
85	Desjardins-Laframboise, Diane (f)	505	
86	Carrière, Serge (M)	506	J8L3A9
87	Carrière, Carmelle (F)	506	
88	Trudel, Léo (M)	509	J8L3B1
89	Trudel, Aline (F)	509	
90	Middlestead, Robert (M)	511	J8L3B1
91	Middlestead, Hélène (F)	511	
92	Lalande, Gérard (M)	512	J8L3A9
93	Brosseau, Hercule (M)	512	
94	Lucier, Gilles (M)	512	
95	Nixon, Paul (M)	513	J8L3B1
96	Nixon, Claudette (F)	513	

N°	Gauthier		
97	St-Jacques, Ronald (M)	472	J8L2T7
98	St-Jacques, Stella (F)	472	
99	Lauzon, Jacques (M)	474	J8L2T7
100	Lauzon, Hélène (F)	474	
101	Séguin, Benoît (M)	476	J8L2T7
102	Séguin, Louise (F)	476	
103	Larocque, François (M)	476	
104	Pilotte, Marie-luce (F)	476	
105	Laplante, Roger (M)	477	J8L2T8
106	Laplante, Odette (F)	477	
107	Latour, Andrée (F)	478	J8L2T7
108	Latour, Roméo (M)	478	
109	Séguin, Claude (M)	479	J8L2T8
110	Séguin-Delorme, France (F)	479	
111	Delorme, Lucie (F)	479	
112	Chartrand, Marc (M)	482	J8L2T7
113	Chartrand, Sylvie (F)	482	
114	Charette, Ernest (M)	483	J8L2T8
115	Charette, Jeannine (f)	483	

RURAL/RURALE

N° | page | N° | of/de

polling division / section de vote

electoral district/circonscription: **GATINEAU**

certified / certifié

signature(s)-enumerator(s) / signature(s)-recenseur(s)

URBAN/URBAINE

N° 38 | page N° 1 | of/de 3

polling division / section de vote

F 303 — 8.5M-7-79

PRELIMINARY LIST OF ELECTORS

ELECTIONS CANADA

163788

LISTE PRÉLIMINAIRE DES ÉLECTEURS

This list of qualified electors for the polling division number as set out below was prepared for use at the pending federal election from information obtained at the enumeration and has been certified by the signature(s) below as to completeness and correctness so far as is possible.

La présente constitue la liste des électeurs de la section de vote dont le numéro apparaît plus bas préparée en vue de l'élection fédérale en cours d'après les renseignements recueillis lors du recensement. Le(s) recenseur(s) y a(ont) apposé sa(leur) signature, affirmant que cette liste est aussi complète et exacte que possible.

N°			Gauthier
116	Charette, Dominique (F)	483	J8L2T8
117	Grenier, Claude (M)	484	J812T7
118	Grenier, Sonia (F	484	
119	Roy, Gérard (M)	485	J8L2T8
120	Lafleur, Guy (M)	486	J8L2T7
121	Lafleur, Jean-Marc (M)	486	
122	Lafleur, Irene (F)	486	
123	Mcnamara, Jane (F)	487	J8L2T8
124	Doherty, Mary (F)	487	
125	St-Amour, Claira (F)	488	J8L2T7
126	Bourassa, Donatien (M)	488	
127	Bourassa, Jacqueline (F)	488	
128	Sweet, Charles (M)	489	J8L2T8
129	Sweet, Jeannette (F)	489	
130	Cadieux, Martha (F)	490	J8L2T7
131	Cadieux, Gérard (M)	490	
132	Bacon, Marie (F)	490	
133	Bacon, Gaetan (M)	490	
134	Lemieux, Diane (F)	491	J8L2T8
135	Lemieux, Odette (F)	491	
136	Lemieux, Armand (M)	491	
137	Raymond, Marie-Claude (F)	492	J8L2T7
138	Soucy, Ronald (M)	492	
139	Soucy, Denis (M)	492	
140	Soucy, Robert (M)	492	
141	Beauchamp, Jean (M)	493	J8L2T8
142	Beauchamp, Blanche (P)	493	
143	Miller, Norman (M)	495	J8L2T8
144	Roy, Joanne (F)	495	
145	Alary-Raby, Denise (F)	496	J8L2T7
146	Raby, Francine (F)	496	
147	Lavell, Mary (F)	497	J8L2T8
148	Desrosiers, Hugo (M)	499	J8L2T8
149	Desrosiers, Jacques (M)	499	
150	Desrosiers, Micheline (F)	499	
151	Mougeot, Marcel (M)	500	J8L2T7
152	Mougeot, Luc (M)	500	
153	Mougeot, Alice (F)	500	
154	Mougeot, Chantal (F)	500	
155	D'aoust, Gaston (M)	501	J8L2T8
156	D'aoust, Marie-Paul (F)	501	
157	Labelle, Daniel (M)	502	J8L2T7
158	Labelle, Jacqueline (F)	502	
159	Labelle, Robert (M)	502	
160	Vallières, Guy (M)	503	J8L2T8
161	Vallières, Paul (M)	503	
162	Vallières, Paulette (F)	503	
163	Jobin, Pierre (M)	504	J8L2T7
164	Jobin, Bertrand (M)	504	
165	Jobin, Claire (F)	504	
166	Lamoureux, Gilles (M)	505	J8L2T8
167	Lamoureux, Fernand (M)	505	
168	Lamoureux, Jacqueline (F)	505	
169	Teske, Anne (F)	508	J8L2T7
170	Teske, Kathy (F)	508	
171	Teske, Allen (M)	508	
172	Teske, Claire (F)	508	
173	Damphousse, Marcel (M)	509	J8L2T8
174	Damphousse, Huguette (F)	509	
175	Gingras, Elsie (F)	510	J8L2T7
176	Gingras, Joffre (M)	510	
177	Blais, Marcel (M)	511	J8L2T8
178	Hamelin, Théresse (F)	511	

N°			Gauthier
179	Giroux, Lise (F)	512	J8L2T7
180	Giroux, Paul (M)	512	
181	Proulx, Laura (F)	513	J8L2T8
182	Laurin, Denis (M)	513	
183	Beaulne, Maurice (M)	517	J8L2T8
184	Beaulne, Lucie (F)	517	

			Joseph
185	Potvin Lorenzo (M)	103	J8L1E8
186	Potvin Imelda (F)	103	
187	Anderson, Murielle (F)	110	J8L1E9
188	Dupuis, Simonne (F)	110	
189	Malo, Paul (M)	113	J8L1E8
190	Malo, Jean (M)	113	
191	Malo, Lisette (F)	113	
192	Malo, Marie-Marthe (F)	113	
193	Poulin, Yvon (M)	123	J8L1G1
194	Tauvette, Rachel (F)	123	
195	Addy, Janet (F)	126	J8L1G2
196	Lépine, Osias (M)	130	J8L1G2
197	Lépine, Sylvia (F)	130	
198	Lépine, Gertrude (F)	130	
199	Lépine, Eve (F)	132	J8L1G2
200	Gay, Nicole (F)	132	
201	Boisvenue, Réjeanne (F)	137A	J8L1G3
202	Takebelt, Ginette (F)	137B	J8L1G3
203	Tremblay, Horace (M)	138	J8L1G4
204	Tremblay, Reine (F)	138	
205	Lauzon, Claude (M)	139	J8L1G3
206	Lauzon, Ana (F)	139	
207	Mongeon, Lucie (F)	140	J8L1G4
208	Danis, Ghislaine (F)	142 Apt 1A	J8L1G4
209	Didier, Albert (M)	Apt 2	
210	Didier, Georseline (F)	Apt 2	
211	Carrière, Hélène (F)	Apt 5	
212	Beaulne, Lucien (M)	146	J8L1G4
213	Bertrand, Amy (F)	146A	J8L1G4
214	Charette, Simion (M)	157	J8L1G6
215	Verner, Yves (M)	160	J8L1G5
216	Berthel, Diane (F)	160	
217	Carling, Pearl (F)	165	J8L1G6
218	Landry, Joy (F)	171	J8L1G6
219	Landry, Paul-Eric	171	
220	Allaire, Gilles (M)	175	J8L1G6
221	Allaire, Martin (M)	175	
222	Bourassa, Paul (M)	177	J8L1G6
223	Bourassa, Lorraine (F)	177	
224	Lépine, Robert (M)	179	J8L1G6
225	Lépine, René (M)	179	
226	Lépine, Edna (F)	179	
227	Touchette, Mariette (F)	182	J8L1G7
228	Touchette, Rénald (M)	182	
229	Mongeon, Yvon (M)	186	J8L1G7
230	Mongeon, Carmelle (F)	186	
231	Mongeon, Paul (M)	186	
232	Maltais, Jean-Luc (M)	187	J8L1G8
233	Maltais, Lucille (F)	187	
234	Berndt, Hugh (M)	190	J8L1G7
235	Berndt, Huberte (F)	190	
236	Desjardins, Aurèle (M)	191	J8L1G8
237	Desjardins, Edna (F)	191	
238	Desjardins, André (M)	193	J8L1G8

RURAL/RURALE

N° | page | N° | of/de

polling division / section de vote

electoral district / circonscription: GATINEAU

certified / certifié — signature(s)-enumerator(s) / signature(s)-recenseur(s): Micheline Bastien | A Cameron

URBAN/URBAINE

N° 38 | page N° 2 | of/de 3

polling division / section de vote

F 303 **PRELIMINARY LIST OF ELECTORS**

8.5M-7-79

ELECTIONS CANADA

163789

LISTE PRÉLIMINAIRE DES ÉLECTEURS

This list of qualified electors for the polling division number as set out below was prepared for use at the pending federal election from information obtained at the enumeration and has been certified by the signature(s) below as to completeness and correctness so far as is possible.

La présente constitue la liste des électeurs de la section de vote dont le numéro apparaît plus bas préparée en vue de l'élection fédérale en cours d'après les renseignements recueillis lors du recensement. Le(s) recenseur(s) y a(ont) apposé sa(leur) signature, affirmant que cette liste est aussi complète et exacte que possible.

N°		Joseph	
239	Desjardins, Julie (F)	193	J8L1G8
240	Desjardins, Anita (F)	193	
241	Cyr, Yves (M)	193	
242	Carrière, Hector (M)	196	J8L1G7
243	Carrière, Germain (M)	196	
244	Thibaudeau, Gaetan (M)	197	J8L1G8
245	Thibaudeau, Rolande (F)	197	
246	Pichette, Jeannine (F)	200	J8L2G9
247	Pichette, Laurien (M)	200	
248	Boucher, Alonzo J. (M)	201	J8L1G8
249	Boucher, Marie-Eva (F)	201	
250	Boucher, Denis (M)	201	
251	Pichette, Marcel (M)	202	J8L2G9
252	Pichette, Suzanne (F)	202	
253	Carrière, René (M)	206	J8L1G9
254	Chénier, André (M)	207	J8L1G8
255	Chénier, Rosette (F)	207	
256	Chénier, Rachel (F)	207	
257	Chénier, Claude (M)	207	
258	Bédard, Jacques (M)	208	J8L1G9
259	Laberge, Pierrette (F)	208	
260	Lauzon, Michel (M)	209	J8L1G8
261	Lauzon, Suzanne (F)	209	
262	Périard, Line (F)	210	J8L1G9
263	Lafleur, Edgar (M)	216	J8L1G9
264	Lafleur, Nora (F)	216	
265	Lafleur, Anne-Marie (F)	216	
266	Bourbonnais, Yvon (M)	218	J8L1G9
267	Bourbonnais, Lucille (F)	218	
268	Laviolette, Henri (M)	220	J8L1G9
269	Laviolette, Noella (F)	220	
270	Laviolette, Denis (M)	220	
271	Larocque, Berthe (F)	222	J8L1G9
272	Lalonde, Armand (M)	222	
273	Bourbonnais, Léo (M)	226	J8L1G9
274	Bourbonnais, Lorraine (F)	226	
275	French, Benjamin A. (M)	230	J8L1H1
276	French, Mabel (F)	230	

N°

RURAL/RURALE

N° | page N° | of/de

polling division / section de vote

electoral district/circonscription

GATINEAU

certified / certifié

signature(s)-enumerator(s) / signature(s)-recenseur(s)

Micheline Bastien | A Lamarche

URBAN/URBAINE

N° 38 | page N° 3 | of/de 3

polling division / section de vote

163790

E 303 PRELIMINARY LIST OF ELECTORS

ELECTIONS CANADA

LISTE PRÉLIMINAIRE DES ÉLECTEURS

This list of qualified electors for the polling division number as set out below was prepared for use at the pending federal election from information obtained at the enumeration and has been certified by the signature(s) below as to completeness and correctness so far as is possible.

La présente constitue la liste des électeurs de la section de vote dont le numéro apparaît plus bas préparée en vue de l'élection fédérale en cours d'après les renseignements recueillis lors du recensement. Le(s) recenseur(s) y a(ont) apposé sa(leur) signature, affirmant que cette liste est aussi complète et exacte que possible.

BELANGER

N°				N°			
		(F)					
1	Scantland Charron,Francine	125	J8L2X2	61	Cloutier, Maurice (M)	285	
2	Charron, André (M)	125		62	D'Aoust, Martin (M)	289	J8L2L7
3	Scantland, Michel (M)	232	J8L2L6	63	D'Aoust, Benoit (M)	289	
4	Scantland, Denis (M)	232		64	D'Aoust, Thérèse (F)	289	
5	Scantland, Jeannette (F)	232		65	Brazeau, Pierre (M)	289	
6	Scantland, Gaston (M)	232		66	Boyer, Lynn (F)	289	
7	Scantland, Victoria (F)	232		67	Simard, Gaétan (M)	290	J8L2L8
8	Lefebvre, Mark (M)	233	J8L2L7	68	Simard, Paul (M)	290	
9	Lefebvre, Mary-Jane (F)	233		69	Simard, Isabelle (F)	290	
10	Lefebvre, John (M)	233		70	Charlesbois, Delphina (F)	294	J8L2L8
11	Bondu, Arleen (F)	235	J8L2L7	71	Berthel, Germain (M)	299	J8L2L7
12	Bondu, Rhéal (M)	235		72	Berthel, Jude-André (M)	299	
13	Labelle, Jacques (M)	237	J8L2L7	73	Berthel, Aldéa (F)	299	
14	Labelle, Emilienne (F)	237		74	Berthel, J. P~ime (M)	299	
15	Boisvert, Roger (M)	238	J8L2L6	75	Ivall, Michel (M)	303	J8L2L9
16	Hurtubise, Antoinette (F)	238		76	Desjardins, Cécile (F)	303	
17	Diotte,Daniel (M)	239	J8L2L7	77	Bourbonnais, Yvonne (F)	303	
18	Diotte, Nicole (F)	239		78	Léger, Marc (M)	304	J8L2M1
19	Diotte, Gérard (M)	239		79	Léger, Ruth (F)	304	
20	Lavoie, Manon (F)	246	J8L2L6	80	Léger, Maurice (M)	304	
21	Lavoie, Guy (M)	246		81	Lemieux, Verda (F)	307	J812L9
22	Trottier, Rollande (F)	250	J8L2L6	82	Lemieux, Roger (M)	307	
23	Trottier, Rémi (M)	250		83	Lemieux, Marie-Jeanne (F)	309	J8L2L9
24	Laflamme, Isabelle (F)	251	J8L2L7	84	Pilotte, Annette (F)	315	J8L2L9
25	Laflamme, Victor (M)	251		85	Pilotte, Jean-Guy (M)	315	
26	Stratford, Marie-Jeanne(F)	255	J8L2L7	86	Belzile, Sylvie (F)	316	J8L2M1
27	Stratford, Edwin (M)	255		87	Belzile, Luc (M)	316	
28	Norton, Daniel (M)	255¾	J8L2L7	88	Desjardins, Paul (M)	321	J8L2L9
29	Brunet, Lucille (F)	255½		89	Desjardins, Jean-Marc (M)	321	
30	Wallingford,Linda (F)	258	J8L2L8	90	Desjardins, Mignonne (F)	321	
31	Simpson, Dale (M)	258		91	Tremblay Elisabeth (F)	321	
32	Simard, Julien (M)	259	J8L2L7	92	Chénier, Périas (M)	324	J8L2M1
33	Simard, Fernande (F)	259		93	Cloutier, Raymond (M)	327	J8L2L9
34	Simard, Raymond (M)	259		94	Poirier, Diane (F)	327	
35	Lemery, Lucie (F)	260	J8L2L8	95	Poirier, Rita (F)	328	J8L2M1
36	Séguin, Johanne (F)	262	J8L2L8	96	Poirier, Maurice (F)	328	
37	Pilotte, Marc (M)	262		97	Bastien, Lorraine (F)	330	J8L2M1
38	Cameron, Philip (M)	264	J8L2L8	98	Séguin, Antonio (M)	334	J8L2M1
39	Teske,Karen (F)	264		99	Séguin, Suzanne (F)	334	
40	Simard, Urgel (M)	265	J8L2L7	100	Aubé, Dorothy (F)	340	J8L2M1
41	Simard, Simonne (F)	265		101	Aubé, Albert (M)	340	
42	Beaudin, Lisette (F)	266	J8L2L8	102	Guindon, Judith (F)	343	J8L2L9
43	Baril, Claude (M)	266		103	Guindon, Maurice (M)	343	
44	Baril, Claudette (F)	266		104	Bastien, Yvon (M)	349	J8L2L9
45	Baril, Emile (M)	266		105	Desjardins, Pierre (M)	353	J8L2L9
46	Dion, Johanne (F)	268	J8L2L8	106	Mailhiot, Josée (F)	353	
47	Dion, Hervé (M)	268		107	Yank, Nelson (M)	357	J8L2L9
48	Dupuis, Albertine (F)	270	J8L2L8	108	Yank, Monique (F)	357	
49	Dupuis, Aurèle (M)	270		109	Fauvelle, Roméo (M)	367	J8L2L9
50	Hotte, Maurice (M)	273	J8L2L7	110	Paquette, Hermance (F)	367	
51	Hotte, Jean (M)	273		111	Tremblay, Daniel (M)	373	J8L2L9
52	Hotte, Suzanne (F)	273		112	Tremblay, Mirielle (F)	373	
53	Hotte, Gaston (M)	273		113	Tremblay, Laurette (F)	373	
54	Desjardins, Della (F)	277	J8L2L7	114	Morin, Alain (M)	381	J8L2L9
55	Desjardins, Fernand (M)	277		115	Morin, Jacques (M)	381	
56	Ruggles, Huguette (F)	284	J8L2L8	116	Morin, Carmen (F)	381	
57	Ruggles, Wayne (M)	284		117	Morin, Aldéric (M)	381	
58	Ruggles, Donald (M)	284		118	Morin, Aldéa (F)	387	J8L2L9
59	Mallish, Christine (F)	285	J8L2L7	119	Renaud, Lise (F)	395	J8L2L9
60	Cloutier, Barbara (F)	285		120	Faubert, Roger (M)	397	J8L2L9

RURAL/RURALE

N°	page	
	N°	of/de

polling division / section de vote

electoral district/circonscription: GATINEAU

certified / certifié

signature(s)-enumerator(s) / signature(s)-recenseur(s): Hélène Parisien | Rock Pouliot

URBAN/URBAINE

N°	page	
39	1	of/de 3

polling division / section de vote

F 303 **PRELIMINARY LIST OF ELECTORS**

8 SM 7-79

ELECTIONS CANADA

163791

LISTE PRÉLIMINAIRE DES ÉLECTEURS

This list of qualified electors for the polling division number as set out below was prepared for use at the pending federal election from information obtained at the enumeration and has been certified by the signature(s) below as to completeness and correctness so far as is possible.

La présente constitue la liste des électeurs de la section de vote dont le numéro apparaît plus bas préparée en vue de l'élection fédérale en cours d'après les renseignements recueillis lors du recensement. Le(s) recenseur(s) y a(ont) apposé sa(leur) signature, affirmant que cette liste est aussi complète et exacte que possible.

N°			
21	Faubert, Suzanne (F)	397	
22	Labre, Céline (F)	401	J8L2L9
23	Labre, Pierre (M)	401	
24	Labre, Suzanne (F)	401	
25	Labre, Gustave (M)	401	
26	Benoit, Irène (F)	409	J8L2L9
27	Benoit, Walter (M)	409	
28	Cameron, Cheryl (F)	415	J8L2L9
29	Cameron, Peter L. (M)	415	
30	Chartrand, Rollande (F)	419	J8L2L9
31	Humphreys, Lorraine (F)	421	J8L2L9
32	Humphreys, James (M)	421	
33	Tremblay, Stephen (M)	437	J8L2L9
34	Tremblay, O'Neill (M)	437	
35	Tremblay, Rita (F)	437	
36	Tremblay, Yves (M)	437	
37	Bouladier, Edna (F)	450	J8L2M4
38	Bouladier, Léopold (M)	450	
39	Mageau, Annette (F)	451	J8L2M3
40	Lyons, Berthe (F)	453	J8L2M3
41	Levac, Léo (M)	455	J8L2M3
42	Levac, Paulette (F)	455	
43	Bisson, Bernard (M)	460	J8L2M4
44	Landry, Madeleine (F)	460	
45	Chartrand, Yvette (F)	463	J8L2M3
46	Chartrand, Roméo (M)	463	
47	Mainville, Sylvie Ann (F)	471	J8L2M3
48	Moreau, Ghislain (M)	471	
49	Martin, Renée (F)	477	J8L2M3
50	Martin, Jacques (M)	477	
51	Lauzon, Clémentine (F)	480	J8L 2M4
52	Lauzon, Thomas (M)	480	
53	Pilotte, Albert (M)	483	J8L2M3
54	Bigelow, John (M)	485	J8L2M3
55	Larocque, Pierre (M)	491	J8L2M3
56	Larocque, Marcel (M)	491	
57	Larocque, Claudette (F)	491	
58	Larocque, Gérard (M)	491	
59	Pelletier, Albénie (F)	500	J8L2M4
60	D'Aoust, Iris (F)	500	
61	Lahaie, Annette (F)	500	
62	Lanthier, Alice (F)	500	
63	Faubert, Huguette (F)	500	
64	French, Margaret (F)	500	
65	St-Denis, Ubald (M)	500	
66	Hébert, Marcel (M)	500	
67	St-Amour, Pierre (M)	500	
68	Beauchamp, Jeanne (F)	500	
69	Blanchard, Arthur (M)	500	
70	Chénier, Donald (M)	500	
71	Labelle, Rose (F)	500	
72	Walsh, Rose (F)	500	
73	Chénier, Raoul (M)	500	
74	Potvin, Diane (F)	500	
75	Giroux, Michel (M)	500	
76	Tardif, Lucien (M)	500	
77	Martin, Flore (F)	515	J8L2M3
78	Clément, France (F)	528	J8L2M5
79	Clément, Florian (M)	528	
80	Chénier, Victoria (F)	532	J8L2M5
81	Chénier, Emile (M)	532	
82	Spencer, Johanne (F)	538	J8L2M5
83	Girard, Isabelle (F)	540	J8L2M5
184	Landry, Rodolphe (M)	542	J8L2M5
185	Landry, Yolande (F)	542	
186	Bisson, Rachel (F)	548	J8L2M5
187	Allen, Margorie (F)	548	
188	Robin, Lucille (F)	548	
189	Bouladier, Antoine F.(M)	554	J8L2M6
190	Bouladier, Bertha (F)	554	
191	Moran, Laurier (M)	556	J8L2M6
192	Moran, Pearl (F)	556	
193	Carrière, Rollande (F)	562	J8L2M6
194	Charter, Phylis (F)	567	J8L2M7
195	Pedneaud, May (F)	568	J8L2M6
196	Pedneaud, Paul (M)	568	
197	Bouladier, Lisette (F)	569	J8L2M7
198	Scantland, Linda (F)	571	J8L2M7
199	Chartrand, Robin (M)	571	
200	Lavoie, France (F)	572	J8L2M6
201	Lavoie, Roch (M)	572	
202	Ivall, Pierre (M)	573	J8L2M7
203	Dupuis, Manon (F)	573	
204	Racine, Jean-Paul (M)	575	J8L2M7
205	Racine, Pierre (M)	575	
206	Racine, Conrad (M)	575	
207	Kimball, Ethel (F)	577	J8L2M7
208	St-Louis, Denis (M)	577	
209	St-Louis, Irène (F)	577	
210	Coté, Edna (F)	578	J8L2M6
211	Granger, Mariette (F)	578	
212	Tessier, Viviane (F)	579	J8L2M7
213	Tessier, Gérard (M)	579	
214	Berthel, Nicole (F)	581	J8L2M7
215	Latour, Honoré (M)	584	J8L2M8
216	Gauthier, Eglantine (F)	585	J8L2M7
217	Gauthier, Rosaria (F)	585	
218	Payette, Hermance (F)	588	J8L2M8
219	Payette, Gérard (M)	588	
220	Latour, Julie (F)	590	J8L2M8
221	Latour, Gilberte (F)	590	
222	Latour, Michel (M)	590	
223	Latreille, Bibiane (F)	592	J8L2M8
224	Latreille, Hervé (M)	592	
225	Gillespie, Robert (M)	600	J8l2M9
226	Gillespie, Florella (F)	600	
227	Chauret, Anita (F)	604	J8L2M9
228	Chauret, Roland (M)	604	
229	Lanthier, Léonne (F)	607	J8L2N1
230	Lanthier, Paul (M)	607	
231	Lanthier, Caroline (F)	607	
232	Lanthier, Joanne (F)	607	
233	Carpentier, Richard (M)	608	J8L2M9
234	Carpentier, Alice (F)	608	
235	Lajeunesse, Yvette (F)	609	J8L2N1
236	Beauseigle, Paul (M)	609	
237	Lafleur, Marc (M)	609½	J8L2N1
238	Gagnon, Pierre-Luc (M)	611	J8L2N1
239	Pearson, Robert, (M)	611	
240	Pearson, Cyrill (M)	611	
241	Pearson, Raymonne (F)	611	
242	Zimmer, John (M)	612*1	J8L2M9
243	Zimmer, Blanche (F)	612*1	
244	Tremblay, Léonard (M)	614	J8L2M9
245	Tremblay, Louise (F)	614	
246	Tremblay, Luc (M)	614	

RURAL/RURALE

N° | page | N° | of/de

polling division / section de vote

electoral district/circonscription: GATINEAU

URBAN/URBAINE

N° 39 | page N° 2 | of/de 3

certified / certifié

signature(s)-enumerator(s) / signature(s)-recenseur(s): Hélène Taresseau | Rock Pariseau

163792

F 303 **PRELIMINARY LIST OF ELECTORS**

ELECTIONS CANADA

LISTE PRÉLIMINAIRE DES ÉLECTEURS

8 5M-7-79

This list of qualified electors for the polling division number as set out below was prepared for use at the pending federal election from information obtained at the enumeration and has been certified by the signature(s) below as to completeness and correctness so far as is possible.

La présente constitue la liste des électeurs de la section de vote dont le numéro apparaît plus bas préparée en vue de l'élection fédérale en cours d'après les renseignements recueillis lors du recensement. Le(s) recenseur(s) y a(ont) apposé sa(leur) signature, affirmant que cette liste est aussi complète et exacte que possible.

N°				N°
47	Meloche, Alida (F)	615	J8L2N2	
48	Hébert, Pierrette (F)	617	J8L2N2	
49	Hébert, Gérard (M)	617		
50	Renaud, Liette (F)	617A	J8L2N2	
51	Chagnon, Mario (M)	617A		
52	Parent, Donat (M)	619	J8L2N2	
53	Parent, Lucia (F)	619		
54	Nadon, Elizabeth (F)	620	J8L2N3	
55	Nadon, Lucien (M)	620		
56	Cyr, Clifton (M)	623	J8L2N3	
57	Cyr, Shirley (F)	623		
58	Cyr, Valmont (M)	623		
59	Gaudreau, Rita (F)	624	J8L2N3	
60	Gaudreau, Réjean (M)	624		
61	Gaudet, Virginie (F)	624		
62	Gaudet, Russell (M)	624		
63	Langlois, François (M)	625	J8L2N4	
64	Langlois,Noëlla (F)	625		
65	Langlois, Sylvie (F)	625		
66	Lescot, Max E. (M)	627	J8L2N4	
67	Lescot Patry, Annette (F)	627		
68	Lescot, Jacques (M)	627		
69	Lescot, Josée (F)	627		
70	Lescot, Patrice (M)	627		
71	Lescot, Etienne (M)	627		
72	Lescot, Eliane (F)	627		
73	Gagnon, Nicole (F)	628	J8L2N3	
74	Foucault, Helen (F)	630	J8L2N3	
75	Foucault, Jacques (M)	630		
76	Laprade, Lise (F)	634	J8L2N3	
77	Laprade, Rolland (M)	634		
78	Laprade, Gabrielle (F)	634		
79	Chalifoux, Jean-Guy (M)	635	J8L2N4	
80	Chalifoux, Françoise (F)	635		
81	Chalifoux, Martin (M)	635		
82	Bordeleau, Claude (M)	640	J8L2N3	
83	Bordeleau, André (M)	640		
84	Bordeleau, Denise (F)	640		
85	Bordeleau, Gaston (M)	640		
86	Chénier, Marcel (M)	641	J8L2N4	
87	Butler, Todd (M)	644	J8L2N3	
88	Butler, Lynne (F)	644		
89	Hamelin, Desneiges (F)	646	J8L2N3	
90	Zanth, Pierrette (F)	650*1	J8L2N3	
91	Zanth, Clément (M)	650*1		
92	Drouin, Louise (F)	650*2		
93	Goulet,Allen (M)	650*3		
94	Goulet, Elsie (F)	650*3		
95	Hébert. Jacques (M)	650*4		
96	Hébert, Lise (F)	650*4		
97	Hébert, Michel (M)	650*4		
98	Lantin, Monique (F)	650*4		
99	Donahue, Suzan (F)	650*5		
00	Chartrand, Claire (F)	650*6		
01	McQuaig,Roy (M)	660	J8L2N5	
02	McQuaig,Clifford (M)	660		

RURAL/RURALE		electoral district/circonscription	URBAN/URBAINE	
N°	page	GATINEAU	N° 39	page
	N° of/de	certified certifié signature(s)-enumerator(s) / signature(s)-recenseur(s)		N° 3 of/de 3
polling division section de vote		Hélène Parisien / Rock Poirier	polling division section de vote	

F 303 — 8.5M-7-79

PRELIMINARY LIST OF ELECTORS

ELECTIONS CANADA

LISTE PRÉLIMINAIRE DES ÉLECTEURS

163793

This list of qualified electors for the polling division number as set out below was prepared for use at the pending federal election from information obtained at the enumeration and has been certified by the signature(s) below as to completeness and correctness so far as is possible.

La présente constitue la liste des électeurs de la section de vote dont le numéro apparaît plus bas préparée en vue de l'élection fédérale en cours d'après les renseignements recueillis lors du recensement. Le(s) recenseur(s) y a(ont) apposé sa(leur) signature, affirmant que cette liste est aussi complète et exacte que possible.

N°			
	CHÉNIER		
1	Gratton, Michel (M)	270	J8L2P7
2	Gratton, Patricia (F)	270	
3	Martel, Geneviève (F)	274	J8L2P7
4	Martel, Linda (F)	274	
5	Lafrance, Jocelyn (M)	274A	J8L2P7
6	Laprate, Lise (F)	274A	
7	Robillard, André (M)	278	J8L2B7
8	Robillard, Gaétan (M)	278	
9	Robillard, Rollande (F)	278	
10	Bédard, Diane (F)	280	J8L2P7
11	Bédard, Lucien (M)	280	
12	Pilotte, Jean-Paul (M)	281	J8L2P8
13	Pilotte, Marie-Blanche (F)	281	
14	Latour, Mario (M)	284	J8L2P7
15	Latour, Réjeanne (F)	284	
16	Latour, Serge (M)	284	
17	Latour, Venance (F)	284	
18	Lalonde, Claire (F)	290	J8L2P7
19	Boucher, Guillaume (M)	295	J8L2P8
20	Boucher, Lise (F)	295	
21	Boucher, Florent (M)	299	J8L2P8
22	Boucher, René (M)	299	
23	Boucher, Valet (M)	299	
24	Carrière, D'Arcy (M)	321	J8L1C2
25	Carrière, Denise (F)	321	
26	Brazeau, Hervé (M)	325	J8L1C2
27	Brazeau, Katleen (F)	325	
28	Carrière, Jane (F)	327	J8L1C2
29	Lanoie, Gaétan (M)	330	J8L2R1
30	Lanoie, Paulette (F)	330	
31	Malish, Christine (F)	331	J8L2P9
32	Malish, Raymond (M)	331	
33	Malish, Stanley (M)	331	
34	Malish, Stanley Junior (M)	331	
35	Malish, Thérèse (F)	331	
36	Malish, William (M)	331	
37	D'Aoust, Carmelle (F)	335	J8L2P9
38	D'Aoust, Diane (F)	335	
39	D'Aoust, Raymond (M)	335	
40	D'Aoust, Télesphore (M)	335	
41	Beauchamps, Dominic (M)	337	J8L2P9
42	Collard, Roger (M)	337	
43	Collard, Thérèse (F)	337	
44	Lalonde, Léo (M)	337	
45	McClamins, Gilbert (M)	337	
46	Bastien, Réjean (M)	339	J8L1P9
47	Lalonde, Claire (F)	339	
48	Lalonde, Manon (F)	339	
49	Lalonde, Roger (M)	339	
50	Lalonde, Rosette (F)	339	
51	Bastien, Rosa (F)	339	
52	Lorrin, Lydia (F)	340	J8L2R1
53	Lorrin, Marie-Claire (F)	340	
54	Laurin, Donalda (F)	341	J8L3B2
55	Laurin, Lorenzo (M)	341	
56	Lemieux, Dave (M)	343	J8L2Y6
57	Miner, Lucille (F)	343	
58	Miner, Réal (M)	343	
59	Lemieux, Marguerite (F)	343	
60	Ross, Annette (F)	345	J8L2R2
61	Ross, Léo (M)	345	
62	Ross, Denise (F)	346	J8L2R1
63	Ross, Gilles (M)	346	
64	Ross, Line (F)	346	
65	St-Germain, Christine (F)	347	J8L2R2
66	St-Germain, Pierre (M)	347	
67	Ross, Germaine (F)	347	
68	Mongeon, Gabrielle (F)	350	J8L2R1
69	Mongeon, Léo (M)	350	
70	Mongeon, Sylvie (F)	350	
	FOURNIER		
71	St-Onge, Régina (F)	157	J8L1C7
72	Larocque, Jeanne D'Arc (F)	165	J8L1C7
73	Larocque, Maurice (M)	165	
74	Larocque, Réal (M)	165	
75	Miner, Louise (F)	167	J8L1C7
76	Miner, Marie-Paul (F)	167	
77	Lefebvre, Hervé (M)	169	J8L1C7
78	Lefebvre, Marie-Rose (F)	169	
79	Chénier, Carole (F)	172	J8L1C6
80	Chénier, Richard (M)	172	
81	Lamoureux, Denise (F)	174	J8L1C6
82	Lamoureux, Réjean (M)	174	
83	Larocque, Denise (F)	176	J8L1C6
84	Larocque, Marcel-André (M)	176	
85	Élie, Jocelyne (F)	178	J8L1C6
86	Élie, Michel (M)	178	
87	Élie, Tony (M)	178	
88	Groulx, Jean-Yves (M)	180	J8L1C6
89	Lalonde, Louise (F)	180	
	HOTTE		
90	Séguin, Edna (F)	232	J8L2P3
91	Séguin, Florien (M)	232	
92	Desgagné, Jean (M)	236	J8L2P3
93	Desgagné, Jeanne D'Arc (F)	236	
94	St-Amour, Carole (F)	243	J8L2P4
95	St-Amour, Osias (M)	243	
96	Pilotte, Mireille (F)	261	J8L2P4
97	Desrosiers, Denis (M)	261	
98	Bouladier, Marc (M)	263	J8L2P4
99	Gagnon, Hélène (F)	263	
100	O'Neil, Maureen (F)	265	J8L2P4
101	Baril, Jacques (M)	265	
102	Bourassa, Claudette (F)	267	J8L2P4
103	Chénier, Bernard (M)	274	J8L2P5
104	Clément, Thérèse (F)	274	
105	Dumouchel, Rollande (F)	274	
106	Dupuis, Florida (F)	274	
107	Filiatreault, Claudette (F)	274	
108	Laviolette, Marjolaine (F)	274	
109	Pigeon, Alain (M)	274	
110	Pigeon, Benoît (M)	274	
111	Raby, Marthe (F)	274	
112	Valillée, Steven (M)	274	
113	Laviolette, Gilles (M)	274	
114	Denault, Carole (F)	278	J8L2P5
115	Denault, Jimmy (M)	278	
116	Guindon, Georgette (F)	284	J8L2P5
117	Guindon, Réjean (M)	284	
118	Caron, Georges (M)	285	J8L2P6

RURAL/RURALE

N° | page N° | of/de

polling division / section de vote

electoral district / circonscription: GATINEAU

certified / certifié — signature(s)-enumerator(s) / signature(s)-recenseur(s): Berthe Bourassa, Julie Desjardins

URBAN/URBAINE

N° 40 | page N° 1 | of/de 3

polling division / section de vote

F 303 **PRELIMINARY LIST OF ELECTORS**

8.5M-7-79

ELECTIONS CANADA

163794

LISTE PRÉLIMINAIRE DES ÉLECTEURS

This list of qualified electors for the polling division number as set out below was prepared for use at the pending federal election from information obtained at the enumeration and has been certified by the signature(s) below as to completeness and correctness so far as is possible.

La présente constitue la liste des électeurs de la section de vote dont le numéro apparaît plus bas préparée en vue de l'élection fédérale en cours d'après les renseignements recueillis lors du recensement. Le(s) recenseur(s) y a(ont) apposé sa(leur) signature, affirmant que cette liste est aussi complète et exacte que possible.

N°			
119	Collard, Aline (F)	285	
120	Cléroux, Francine (F)	286	J8L2P5
121	Cléroux, Pierre (M)	286	
122	Brisebois, Gérard (M)	287	J8L2P6
123	Brisebois, Thérèse (F)	287	
124	Gauthier, Jean-Albert (M)	289	J8L2P6
125	Gauthier, Marie-Rose (F)	289	
126	Ross, Patricia (F)	292	J8L2P5
127	Charron, André (M)	294	J8L2B5
128	Casgreau, Gail (F)	298	J8L2B5
129	Hamelin, Jocelyn (M)	298	
	JEAN XXIII		
130	Newton, Raymond (M)	103	J8L1B6
131	Ward, Bernice (M)	104	J 8L1B7
132	Ward, Cyril (F)	104	
133	Ward, Linda (F)	104	
134	Ward, Michael (M)	104	
135	Lajoie, Andrée-Anne (F)	105	J8L1B6
136	Lajoie, Francine (F)	105	
137	Lajoie, Henri (M)	105	
138	Morin, Cécile (F)	107	J8L1B6
139	Morin, Rémi (M)	107	
140	Beaulne, Louis (M)	109	J8L1B6
141	Beaulne, Lucienne (F)	109	
142	Archer, Benita (F)	110	J8L1B7
143	Archer, Robert (M)	110	
144	Fong, Eveline (F)	126	J8L1B9
145	Martel, Jacques (M)	128	J8L1B9
146	Martel, Lise (F)	128	
147	Nadon, Ronald (M)	129	J8L2B8
148	Nadon, Violette (F)	129	
149	Bisson, Claude (M)	139	J8L1B8
150	Bisson, Doralice (F)	139	
151	Bisson, Lynne (F)	139	
152	Bisson, Madeleine (F)	139	
153	Bisson, Thérèse (F)	139	
154	Laurin, Diane (F)	143	J8L1B8
155	Laurin, Robert (M)	143	
156	Bastien, Alfred (M)	144	J8L1C1
157	Bastien, Annette (F)	144	
158	Bastien, Guy (M)	144	
159	Bastien, Jeanne (F)	144A	J8L1C1
160	Racette, Gisèle (F)	145	J8L1B8
161	Racette, René (M)	145	
162	Huguet-Latour, Denis (M)	146	J8L1C1
163	Mercier, Gaétanne (F)	146	
164	Paulin, Béatrice (F)	147	J8L1B8
165	Raymond, Germain (M)	147	
166	Mercier, Jean (M)	148	J8L1C1
167	Poitras, Claire (F)	148	
168	Poitras, Henri (M)	148	
169	Desjardins, Daniel (M)	150	J8L1C1
170	Barbary, Benjamin (M)	160	J8L1C1
171	Barbary, Denise (F)	160	
172	Barbary, Odette (F)	160	
173	Ivall, Keneth (M)	160A	J8L1C1
174	Ivall, Suzanne (F)	160A	
175	St-Germain, Danielle (F)	165	J8L1C3
176	St-Germain, Jean-Luc (M)	165	
177	Rose, Marguerite (F)	190	J8L1C5
178	Rose, Maurice (M)	190	
179	Charron, Sonia (F)	191	J8L1C5
180	Lévesque, Josée (F)	191	
	MAISONNEUVE		
181	Desjardins, Marc (M)	421	J8L2S1
182	Desjardins, Odette (F)	421	
183	Guindon, Alain (M)	422	J8L2S1
184	Guindon, Nicole (F)	422	
185	Bouchard, Aline (F)	423	J8L2Y6
186	Lanthier, Gilbert (M)	423	
187	Laframboise, Lucie (F)	424	J8L2S1
188	Laframboise, Pierre (M)	424	
189	Deslauriers, Sylvie (F)	425	J8L1S6
190	Cyr, Robert (M)	425	
191	Boileau, Guy (M)	426	J8L2S1
192	Boileau, Linda (F)	426	
193	Patry, Darquise (F)	427	J8L1Y6
194	Spencer, Marcel (M)	427	
195	Breault, Lucie (F)	428	J8L2S1
196	Gagnon, Flaurien (M)	428	
197	Gagnon, Serge (M)	428	
198	Lemieux, Blanche (F)	429	J8L2Y6
199	Lemieux, Cécile (F)	429	
200	Lemieux, Ernest (M)	429	
201	Gauthier, Jacqueline (F)	430	J8L2S1
202	Gauthier, Mariette (F)	430	
203	Gauthier, Ronald (M)	430	
204	Lalonde, Louise (F)	432	J8L2S1
205	Lalonde, Robert (M)	432	
206	Pichette, Gaston (M)	434	J8L2S1
207	Pichette, Madeleine (F)	434	
208	Pichette, Sylvie (F)	434	
209	Delcourt, Bernard (M)	435	J8L2S1
210	Delcourt, Suzanne (F)	435	
211	Lavoie, Colette (F)	437	J8L2S2
212	Lavoie, Gilles (M)	437	
213	St-Amour, Léo (M)	437	
214	Pichette, Alain (M)	438	J8L2S1
215	Pichette, Kathy (F)	438	
216	Scantland, Gilles (M)	440	J8L2S1
217	Desjardins, Sylvie (F)	440	
218	Weatherdon, Rita (F)	442	J8L2S1
219	Beauchamps, André (M)	445	J8L2S2
220	Beauchamps, Lucienne (F)	445	
221	Lemieux, Doris (F)	446	J8L2S1
222	Lemieux, Édouard (M)	446	
223	Lemieux, Régis (M)	446	
224	Chartrand, Fernande (F)	447	J8L2S2
225	Chartrand, Théobald (M)	447	
226	Butler, Gérald (M)	448	J8L2S1
227	Butler, Iris (F)	448	
228	Deslauriers, Hélène (F)	451	J8L2S2
229	Deslauriers, Paul (M)	451	
230	Clément, Gilles (M)	454	J8L2S1
231	Clément, Ginette (F)	454	
232	Robitaille, Alma (F)	455	J8L2S2
233	Robitaille, Gisèle (F)	455	
233	Robitaille, Jean-Charles (M)	455	
235	Carrière, Aline (F)	462	J8L2S1

RURAL/RURALE			electoral district/circonscription	URBAN/URBAINE		
N°	page		GATINEAU	N°	page	
	N°	of/de		40	N° 2	of/de 3
polling division section de vote			certified / certifié — signature(s)-enumerator(s) / signature(s)-recenseur(s)	polling division section de vote		
			Berthe Faucassa Berthe Desjardins			

163795

F 303 · **PRELIMINARY LIST OF ELECTORS**

8 5M-7-79

ELECTIONS CANADA

LISTE PRÉLIMINAIRE DES ÉLECTEURS

This list of qualified electors for the polling division number as set out below was prepared for use at the pending federal election from information obtained at the enumeration and has been certified by the signature(s) below as to completeness and correctness so far as is possible.

La présente constitue la liste des électeurs de la section de vote dont le numéro apparaît plus bas préparée en vue de l'élection fédérale en cours d'après les renseignements recueillis lors du recensement. Le(s) recenseur(s) y a(ont) apposé sa(leur) signature, affirmant que cette liste est aussi complète et exacte que possible.

N°		PIGEON		N°
236	Trottier, Daniel-André (M)	151	J8L1B1	
237	Bourassa, Berthe (F)	159	J8L1B2	
238	Bourassa, Claire (F)	159		
239	Couture, Colette (F)	160	J8L1B3	
240	Couture, Gérard (M)	160		
241	Morin, Corinne (F)	164	J8L1B3	
242	Morin, Laurianne (F)	164		
243	Morin, Laurien (M)	164		
244	Morin, Manon (F)	164		
245	Pinkos, Seymour (M)	164		
246	Chamaillard, Pierre (M)	164		
247	Weatherdon, Everett (M)	165	J8L1B2	
248	Weatherdon, Ginette (F)	165		
249	Weatherdon, Linda (F)	165		
250	Joyce, Jeannette (F)	169	J8L1B2	
251	Joyce, Marquis (M)	169		
252	Boileau, Léon (M)	174	J8L1B4	
253	Boileau, Thérèse (F)	174		
254	Robitaille, Lorena (F)	175	J8L1B2	
255	Robitaille, Randy (M)	175		
256	Robitaille, Victor (M)	175		
257	Couture, Armand (M)	180	J8L1B4	
258	Couture, Madeleine (F)	180		
259	Malette, Daniel (M)	181	J8L1B2	
260	Malette, Léona (F)	181		
261	Malette, Suzie (F)	181		
262	Malette, Yves (M)	181		
263	Lemieux, Charles (M)	190	J8L1B5	
264	Lemieux, Georgette (F)	190		
265	Lemieux, Lynne (F)	190		
266	Lemieux, Romuald (M)	190		
267	Bougard, Havel (M)	200	J8L1B5	
268	Bougard, Joyse (F)	200		
269	Barry, Charles (M)	225	J8L1B2	
270	Barry, Ella (F)	225		
271	McQuaig, Frand (F)	235	J8L1B2	
272	McQuaig, Ronny (M)	235		
273	Christensen, Paul (M)	235		
274	Bigelow, Albert (M)	240	J8L1B5	
275	Bigelow, Aliene (F)	240		
276	Bigelow, Diane (F)	240		
277	Bigelow, Jimmy (M)	240		
278	Bigelow, Louise (F)	240		
279	Bigelow, Yvonne (F)	240		
280	Bigelow, Lewis (M)	240		

RURAL/RURALE		electoral district/circonscription	URBAN/URBAINE	
N°	page	GATINEAU	N°	page
	N° of/de		40	N° 3 of/de 3
polling division section de vote		certified signature(s)-enumerator(s) / signature(s)-recenseur(s) certifié		polling division section de vote
		Berthe Bourassa / Julien Desjardins		

163796

F 303 **PRELIMINARY LIST OF ELECTORS**

ELECTIONS CANADA

LISTE PRÉLIMINAIRE DES ÉLECTEURS

8.5M-7-79

This list of qualified electors for the polling division number as set out below was prepared for use at the pending federal election from information obtained at the enumeration and has been certified by the signature(s) below as to completeness and correctness so far as is possible.

La présente constitue la liste des électeurs de la section de vote dont le numéro apparaît plus bas préparée en vue de l'élection fédérale en cours d'après les renseignements recueillis lors du recensement. Le(s) recenseur(s) y a(ont) apposé sa(leur) signature, affirmant que cette liste est aussi complète et exacte que possible.

N°			
		CHARLES	
1	Caron, Lyne (F)	294	J8L 2J8
2	Cheslock, Arnold (M)	294	"
3	Cheslock, Grania (F)	294	"
4	Duciaume, Ginette (F)	294	"
5	Murphy, Margaret (F)	304	J8L 2G9
6	Murphy, Rupert (M)	304	"
7	Murphy, Shawn (M)	304	"
8	Murphy, Tracey (F)	304	"
9	Chénier, Sylvie (F)	308	"
10	Soucy, Normand (M)	308	"
11	Robitaille, Linda (F)	312	"
12	Robitaille, Michel (M)	312	"
13	Chénier, Benoit (M)	318	"
14	Chénier, Linda (F)	318	"
15	Chénier, Nicole (F)	318	"
16	Chénier, Pauline (F)	318	"
17	Chénier, Roger (M)	318	"
18	Leduc, Berita (F)	320	"
19	Leduc, Gérald (M)	320	"
20	Desjardins, Pearl (F)	322	"
21	Desjardins, Albert (M)	324	"
22	D'Aoust, Lucie (F)	326	"
23	Charron, Colette (F)	330	"
24	Charron, Rhanald (M)	330	"
25	Brown, Kathleen (F)	332	"
26	Peterson, Henriette (F)	332	"
27	Peterson, Peter (M)	332	"
28	Simoneau, Darquise (F)	336	"
29	Laporte, Jean-Paul (M)	350	"
30	Laporte, Marie-Ange (F)	350	"
31	Laporte, Pauline (F)	350	"
32	Tourangeau, Aimé (M)	354	"
33	Tourangeau, Julie (F)	354	"
34	Tourangeau, Lilian (F)	354	"
		368 CHARLES	
35	Baillargeon, Richard (M)	Apt. 1A	J8L 2G9
36	Pilon, Robert (M)	Apt. 1A	"
37	Hayes, Albert (M)	Apt. 2	"
38	Hayes, Yvette (F)	Apt. 2	"
39	Allard, Margaret (F)	Apt. 3	"
40	Forcier, Jacques (M)	Apt. 4	"
41	Forcier, Lorraine (F)	Apt. 4	"
42	Tassé, Rogert (M)	Apt. 6A	"
43	Lepage, Alain (M)	Apt. 6B	"
		CHARLES	
44	Carrière, Claire (F)	376	J8L 2G9
45	Boivin, Louisa (F)	378	J8L 2K3
46	Boivin, Michel (M)	378	"
47	Boivin, René (M)	378	"
48	Prescot, Diane (F)	380	"
49	Desjardins, Adélard (M)	384	"
50	Desjardins, Germaine (F)	384	"
51	Chalifoux, François (M)	388	"
52	Chalifoux, Jacqueline (F)	388	"
53	Chalifoux, Johanne (F)	388	"
54	Chalifoux, Murielle (F)	388	"
55	Cameron, Gertrude (F)	396	"
56	Laframboise, Dolorès (F)	396	"

N°			
		400 CHARLES	
57	Houle, Sylvia (F)	Apt. 1	J8L 2K3
58	Montpetit, Roland (M)	Apt. 1	"
59	Lajoie, Chantal (F)	Apt. 2	"
60	Lajoie, Diane (F)	Apt. 2	"
51	Lajoie, Léo (M)	Apt. 2	"
62	Lajoie, Lucille (F)	Apt. 2	"
63	Lajoie, Nicole (F)	Apt. 2	"
64	Cillis, Danielle (F)	Apt. 4	"
65	Allaire, Richard (M)	Apt. 5	"
66	Chalifoux, Linda (F)	Apt. 5	"
67	Laframboise, André (M)	Apt. 6	"
68	Rochon, Lucie (F)	Apt. 6	"
		CHARLES	
69	Leury, André (M)	404	J8L 2K3
70	Leury, Michèle (F)	404	"
71	Boucher, Marc (M)	410	"
72	Deschâtelets, Lyne (F)	410	"
73	Fauvelle, Elzéar (M)	410	"
74	Gagnon, Micheline (F)	410	"
		412 CHARLES	
75	Binette, Emile (M)	Apt. 412A	J8L 2K3
76	Binette, Juliette (F)	Apt. 412A	"
77	Binette, Lise (F)	Apt. 412A	"
78	Lapointe, Denise (F)	Apt. 1	"
79	Lapointe, Laurent (M)	Apt. 1	"
80	Labelle, Francine (F)	Apt. 2	"
		CHARLES	
81	Séguin, Aline (F)	414	J8L 2K3
82	Séguin, Jeanne (F)	414	"
83	Séguin, Lyne (F)	416	"
84	Séguin, Marcel (M)	416	"
85	Séguin, Rita (F)	416	"
86	Bisson, Andrée (F)	420	"
87	Bisson, Gilles (M)	420	"
88	Proulx, Gilles (M)	420	"
89	Boisvenu, Alice (F)	440	"
90	Perriard, Marc (M)	446	"
91	Leclair, Tim (M)	448	"
92	Roy, Paul (M)	490	J8L 2K5
93	Forcier, André (M)	500	"
94	Forcier, Terry (F)	500	"
95	Mercier, Yves (M)	506	"
96	Perron, Jean-Guy (M)	506	"
97	Laplante, Dolorès (F)	512	"
98	Laplante, Nicole (F)	512	"
99	Fillion, Léa (F)	514	"
100	Fillion, Marquis (M)	514	"
		RUE DES PINS	
101	Hotte, Raymond (M)	301	J8L 2K8
102	Hotte, Yolande (F)	301	"
103	Clément, Aline (F)	305	"
104	Clément, Kenneth (M)	305	"
105	Clément, Roger	305	"
106	Bondu, Conrad (M)	309	"
107	Bondu, Lise (F)	309	"
108	Barbary, Irenée (M)	312	J8L 2K9
109	Barbary, Micheline (F)	312	"
110	Beaulne, Roméo (M)	318	"

RURAL/RURALE			electoral district/circonscription	URBAN/URBAINE		
N°	page N°	page of/de	GATINEAU	N° 41	page N° 1	page of/de 3
polling division section de vote			certified / certifié — signature(s)-enumerator(s) / signature(s)-recenseur(s): Cathy Carley — Marielle Dilotte	polling division section de vote		

F 303 **PRELIMINARY LIST OF ELECTORS**

8 5M-7-79

ELECTIONS CANADA

163797

LISTE PRÉLIMINAIRE DES ÉLECTEURS

This list of qualified electors for the polling division number as set out below was prepared for use at the pending federal election from information obtained at the enumeration and has been certified by the signature(s) below as to completeness and correctness so far as is possible.

La présente constitue la liste des électeurs de la section de vote dont le numéro apparaît plus bas préparée en vue de l'élection fédérale en cours d'après les renseignements recueillis lors du recensement. Le(s) recenseur(s) y a(ont) apposé sa(leur) signature, affirmant que cette liste est aussi complète et exacte que possible.

N°			
	RUE DES PINS		
111	Chalifoux, Jacques (M)	318	J8L 2K9
112	Tassé, André (M)	318	"
113	Tassé, Madeleine (F)	318	"
114	Teck, Linda (F)	318	"
115	Teck, Lise (F)	318	"
116	Teck, Luc (M)	318	"
	319 RUE DES PINS		
117	Desjardins, Gracia (F)	Apt. 1A	J8L 2K8
118	Lapointe, Nicole (F)	Apt. 1B	"
119	Lanthier, Lisette (F)	Apt. 2	"
120	Cousineau, Susan (F)	Apt. 3	"
121	Smith, Clarence (M)	Apt. 3	"
122	Joyce, André (M)	Apt. 4	"
123	Joyce, Nancy (F)	Apt. 4	"
124	Dupois, Linda (F)	Apt. 5	"
125	McFadden, Ralph (M)	Apt. 6A	"
126	McFadden, Susan (F)	Apt. 6B	"
	RUE DES PINS		
127	Laurin, Ovila (M)	320	J8L 2K9
128	St. Gelais, Ela (F)	322	"
129	St. Gelais, Georges (M)	322	"
130	Scantland, Clovis (M)	323	J8L 2K8
131	Scantland, Reine-Aimé (F)	323	"
132	Whissel, Francine (F)	324	J8L 2K9
133	Whissel, Jean-Claude (M)	324	"
134	Gay, Catherine (F)	326	"
135	Gay, Charles (M)	326	"
136	Gay, Terrence (M)	326	"
137	Bédard, Huguette (F)	327	J8L 2K8
138	Bédard, Mario (M)	327	"
139	McMahn, Anthony (M)	328	J8L 2K9
140	Perriard, Jean-Paul (M)	330	"
141	Perriard, Jean-Paul, Mme (F)	330	"
142	Leduc, Jean-Pierre (M)	331	J8L 2K8
143	Leduc, Micheline (F)	331	"
144	Bouladier, Henricia (F)	334	J8L 2K9
145	Bouladier, Louis (M)	334	"
146	Robitaille, Lise (F)	336	"
147	Robitaille, Roger (M)	336	"
148	Potvin, Alice (F)	337	J8L 2K8
149	Potvin, Armand (M)	337	"
150	Potvin, Aurèle (M)	337	"
151	Dubois, Germain (M)	338	J8L 2K9
152	Fillion, Yvonne (F)	338	"
153	Lafleur, Lionel (M)	342	"
154	Lafleur, Lionel, Mme (F)	342	"
155	Larocque, Denis (M)	346	J8L 2K8
156	Larocque, Stephen (M)	346	"
157	Smith, Ann (F)	347	"
158	Smith, Kenny (M)	347	"
159	Gagnon, Léonard (M)	350	J8L 2K9
160	Gagnon, Sharon (F)	350	"
161	Pilotte, Gilbert (M)	351	J8L 2K8
162	Pilotte, Suzette (F)	351	"
	352 RUE DES PINS		
163	Martineau, Jeannine (F)	Apt. A	J8L 2K9
164	Martineau, Murielle (F)	Apt. A	"
165	Delcourt, Rita (F)	Apt. B	"
166	Moncion, Pierre (M)	Apt. B	"

N°			
	RUE DES PINS		
167	D'Aoust, Alain (M)	353	J8L 2K8
168	D'Aoust, Jean-Paul (M)	353	"
169	D'Aoust, Laurent (M)	353	"
170	D'Aoust, Yvonne (F)	353	"
171	D'Aoust, Adélard (M)	355	"
172	Lanthier, André (M)	360	J8L 2K9
173	Lanthier, Céline (F)	360	"
174	Lanthier, Claire (F)	360	"
175	Lanthier, Denis (M)	360	"
176	Lanthier, Gaétan (M)	360	"
177	Lanthier, Gaston (M)	360	"
178	Lanthier, Serge (M)	360	"
179	Lanthier, Thérèse (F)	360	"
180	Thibeault, Georges (M)	363	J8L 2K8
181	Thibeault, Georgette (F)	363	"
182	Hébert, Fleurette (F)	367	"
183	Barbary, Ginette (F)	368	J8L 2K9
184	Barbary, Léo (M)	368	"
185	Barbary, Raymond (M)	368	"
186	Racine, Gérald (M)	369	J8L 2K8
187	Racine, Thérèse (F)	369	"
188	D'Aoust, Antoinette (F)	374	J8L 2K9
189	D'Aoust, Lucas (M)	374	"
	375 RUE DES PINS		
190	Bigras, Antoinette (F)	375	J8L 2K8
191	Fluet, Harold (M)	375	"
192	Tremblay, Marlene (F)	375	"
193	Patenaude, Luc (M)	Apt. 1	"
194	Séguin, Carol (M)	Apt. 2	"
195	Lacelle, Jeannette (F)	Apt. 8	"
196	Rainville, Denis (M)	Apt. 9	"
197	Lanthier, Rita (F)	Apt. 10	"
198	McDougal, Donna (F)	Apt. 11	"
199	Beaulieu, Germaine (F)	Apt. 12	"
	RUE DES PINS		
200	Paquin, Roger (M)	376	J8L 2K9
201	Paquin, Roger, Mme (F)	376	"
202	Berndt, Ann (F)	377	J8L 2L1
203	Carle, Claude (M)	377	"
204	Parent, Manon (F)	377	"
	380 RUE DES PINS		
205	Brazeau, Deborah (F)	Apt. A	J8L 2K9
206	Brazeau, Minerva (F)	Apt. A	"
207	Brazeau, Réal (M)	Apt. A	"
208	Ruggles, Julianne (F)	Apt. B	"
	RUE DES PINS		
209	Cameron, Jean-Louis (M)	383	J8L 2L1
210	Cameron, Thérèse (F)	383	"
211	Demers, Jacques (M)	386	J8L 2K9
212	Demers, Jeannette (F)	386	"
213	Demers, Jean Rémi (M)	386	"
214	Demers, Louise (F)	386	"
215	Demers, Paul (M)	388	"
216	Demers, Raymonde (F)	388	"
217	Jetté, Alain (M)	388	"
218	Guénette, Agnès (F)	391	J8L 2L1
219	Guénette, Donat (M)	391	"

RURAL/RURALE			electoral district/circonscription	URBAN/URBAINE		
N°	page		GATINEAU	N°	page	
	N°	of/de		41	N° 2	of/de 3
polling division section de vote			certified / certifié — signature(s)-enumerator(s) / signature(s)-recenseur(s): Cathy Carling — Marielle Pilotte		polling division section de vote	

F 303 **PRELIMINARY LIST OF ELECTORS**

8 5M-7-79

ELECTIONS CANADA

LISTE PRÉLIMINAIRE DES ÉLECTEURS

163798

This list of qualified electors for the polling division number as set out below was prepared for use at the pending federal election from information obtained at the enumeration and has been certified by the signature(s) below as to completeness and correctness so far as is possible.

La présente constitue la liste des électeurs de la section de vote dont le numéro apparaît plus bas préparée en vue de l'élection fédérale en cours d'après les renseignements recueillis lors du recensement. Le(s) recenseur(s) y a(ont) apposé sa(leur) signature, affirmant que cette liste est aussi complète et exacte que possible.

N°			
	RUE DES PINS		
220	Boyer, Luc (M)	392	J8L 2L1
221	Fleurant, Micheline (F)	392	"
222	Racine, Lucie (M)	392	"
223	Demers, Ambroise (M)	395	"
224	Demers, Clara (F)	395	"
225	Lalonde, Lucien (M)	399	"
226	Lalonde, Noella (F)	399	"
227	Thibault, Jocelyne (F)	400	J8L 2K9
228	Thibault, Robert (M)	400	"
229	Roberge, Michel (M)	406	"
230	Roberge, Suzanne (F)	406	"
231	Joyce, Chantelle (F)	407	J8L 2L1
232	Joyce, Suzanne (F)	407	"
233	Joyce, Yvon (M)	407	"
234	Mallish, Denise (F)	408	J8L 2K9
235	Mallish, Michel (M)	408	"
236	Lemaire, Louis (M)	409	J8L 2L1
237	Lemaire, May (F)	409	"
238	Saumier, Arlene (F)	410	J8L 2K9
239	Saumier, Michael (M)	410	"
240	Grenier, Françoise (M)	415	J8L 2L1
241	Lefebvre, Jacques (M)	417	"
242	Lefebvre, Roch (M)	417	"
243	Ouellette, Eunice (F)	420	J8L 2K9
244	Bierhler, Stanley (M)	422	"
245	Forcier, Arthur (M)	422	"
246	Forcier, Eloise (F)	422	"
247	Forcier, Robert (M)	422	"
248	Teske, Antonia (F)	422	"
249	Deschâtelets, Andréas (M)	425	J8L 2L1
250	Deschâtelets, Armanza (F)	425	"
251	Horton, Tom (M)	428	J8L 2K9
252	Horton, Yvette (F)	428	"
	430 RUE DES PINS		
253	Dion, Jeanne D'Arc (F)	Apt. 1	J8L 2K9
254	De Grandpré, Christiane (F)	Apt. 2	"
	RUE DES PINS		
255	Pagé, Eloise (F)	431	J8L 2L1
256	Pagé, Henri-Georges (M)	431	"
257	Pagé, Lucie (F)	431	"
258	Pagé, Thérèse (F)	431	"
259	Legault, Diane (F)	449	J8L 2L2
260	Legault, Irène (F)	449	"
261	Legault, Yoland (M)	449	"
262	Mageau, Mireille (F)	451	"
263	Racine, Denis (M)	451	"
264	Boucher, Suzanne (F)	453	"
265	Lance, Eunice (F)	453	"
266	Brazeau, Aimé (M)	470	J8L 2L3
267	Brazeau, Mea (F)	470	"
268	Spencer, Albert Mme. (F)	470	"
269	Lacombe, Françoise (F)	481	J8L 2L2
270	Lacombe, Gaétane (F)	481	"
271	Lacombe, Gérald (M)	481	"
272	Newton, Junior (M)	481	"
273	Newton, Miles (M)	481	"
274	Newton, Rosemay (F)	481	"
275	Burke, Janet (F)	485	"
276	Thauvette, Serge (M)	485	"
277	Bissonnette, Thérèse (F)	489	"

N°			
278	Desjardins, Argentine (F)	489	J8L 2L2
279	Dupuis, Wilbert (M)	489	"
280	Larabie, Marguerite (F)	489	"
281	Maisonneuve, Geneviève (F)	489	"
282	Murphy, Sandra (F)	489	"
283	Phillion, Wilfred (M)	489	"
284	Tauchette, Rose (F)	489	"
	492 RUE DES PINS		
285	Boivin, Alice (F)	Apt. 1	J8L 2L3
286	Boivin, Georges (M)	Apt. 1	"
287	Séguin, Erard (M)	Apt. 2	"
288	Séguin, Marguerite	Apt. 2	"
	RUE DES PINS		
289	Pagé, Dolorès (F)	494	J8L 2L3
290	Quevillon, Marc (M)	495	J8L 2L2
291	Quevillon, Marc, Mme (F)	495	J8L 2L2
292	Lalonde, Jacqueline (F)	498	J8L 2K9
293	Bergeron, Joseph (M)	500	J8L 2L3
294	Lorrain, Rosaline (F)	501	J8L 2L2
295	Carrière, Yvonne (F)	505	J8L 2L2
296	Lafrance, Judith (F)	505	J8L 2L2

RURAL/RURALE			electoral district/circonscription	URBAN/URBAINE		
N°	page		GATINEAU	N°	page	
	N°	of/de	certified / certifié — signature(s)-enumerator(s) / signature(s)-recenseur(s)	41	N° 3	of/de 3
polling division / section de vote			Cathy Carling — Mariella Villotte	polling division / section de vote		

163799

F 303 **PRELIMINARY LIST OF ELECTORS**

ELECTIONS CANADA

LISTE PRÉLIMINAIRE DES ÉLECTEURS

8.5M-7-79

This list of qualified electors for the polling division number as set out below was prepared for use at the pending federal election from information obtained at the enumeration and has been certified by the signature(s) below as to completeness and correctness so far as is possible.

La présente constitue la liste des électeurs de la section de vote dont le numéro apparaît plus bas préparée en vue de l'élection fédérale en cours d'après les renseignements recueillis lors du recensement. Le(s) recenseur(s) y a(ont) apposé sa(leur) signature, affirmant que cette liste est aussi complète et exacte que possible.

N°				N°			
	Charles				Charles		
1	Joyce,Pierre (M)	293	J8L2J7	63	Blais,Louise(F)	425	
2	Joyce,Lolita(F)	293		64	Lacelle,Normand(M)	425	
3	Joyce,François(M)	293		65	Wells,Alberta(F)	427	
4	Rochon,Sylvie(F)	295		66	Daniel,Albert(M)	431	
5	Pilon,Raymond(M0	309	J8L2K1	67	Daniel,Gisele(F)	431	
6	Pilon,Diane(F)	309		68	Daniel,Luc(M)	431	
7	Foucher,Paul(M)	315		69	Daniel,Anne(F)	431	
8	Laflamme,Louise(F)	315		70	Legault,Pierre(M)	437	
9	Lauzon,Marie-Jeanne (F)	321		71	Lafontaine,Yves(M)	437	
10	Lauzon,Leonard(M)	321		72	Lafontaine,Nicole(F)	437	
11	Lauzon,Robert(M)	321		73	Mallow,Mario(M)	447	
12	Lauzon,Josée(F)	321		74	Laberge,Lise(F)	447	
13	Lauzon,Bruno(M)	321		75	Racine,Raymond(M)	487#1	J8L2K4
14	Allen,Joseph(M)	323		76	Richer,Madeleine(F)	487#1	
15	Allen,Lucille(F)	323		77	Pearson,Bob(M)	487#2	
16	Allen,Linda(F)	323		78	Auger,Patrick(M)	487#2	
17	Bisson,Michel (M)	327		79	Auger,Jeanine(F)	487#2	
18	Bisson,Diane(F)	327		80	Robitaille,Jean-Paul(M)	495	
19	Bourbonnais,Jean(M)	331		81	Robitaille,Evelyn(F)	495	
20	Bourbonnais,Marie-Anne(F)	331		82	Robitaille,Marc(M)	495	
21	Charette,Juliette(F)	335		83	Robitaille,Denis(M)	495	
22	Desgagné,Henry(M)	339#2		84	Robitaille,Paul(M)	495	
23	Desgagné,Flora(F)	339#2		85	D'Aoust,Roger(M)	501	
24	Crevier,Denis(M)	339#3		86	D'Aoust,Veronica(F)		
25	Crevier,Darleen(F)	339#3					
26	Léger,France(F)	339#4			Fall		
27	Léger,Sylvie(F)	339#4		87	McNamara,Margerite(F)	81	J8L1E3
28	Léger,Claire(F)	339#5		88	McNamara,Conrad(M)	81	
29	Demers,Christine(F)	339#6		89	McHale,Edmond(M)	95	
30	Demers,Yvon(M)	339#6		90	McHale,Xavier(M)	95	
31	Parker,Thyra(F)	345					
32	Constantin,Albert(M)	351			Maclaren Est		
33	Constantin,Genevieve(F)	351		91	Brunet,Daniel(M)	115	J8L1J9
34	Robillard,Eliza(F)	357		92	Brunet,Jeanine(F)	115	
35	Parent,Robert(M)	357		93	Matte,Raymond(M)	115	
36	Cameron,Reginald(M)	361					
37	Cameron,Anita(F)	361			Market		
38	David,Marie-Reine(F)	365		94	Maloney,Wayne(M)	102	J8L1E4
39	David,René(M)	365		95	Carriere,Christine(F)	102	
40	Carriere,Lyne(F)	367		96	Desjardins,Pierre(M)	103	J8L1E5
41	Lajoie,Maurice(M)	377	J8L2K2	97	Desjardins,Natalie(F)	103	
42	Lajoie,Lucie(F)	377		98	Lecompte,Marie-Anne(F)	107	
43	Giroux,Léo(M)	381		99	Blais,Linda(F)	111	
44	Giroux,Huguette(F)	381		100	Blais,Richard(M)	111	
45	Matte,Frida(F)	383		101	Blais,Gilles(M)	111	
46	Berthel,Demetros(M)	385		102	Blais,Jocelyne(F)	111	
47	Vincent,Alain(M)	409		103	Dalton,Jeanette(F)	112	
48	Vincent,Carolle(F)	409		104	McDonald,Marie(F)	127	J8L1E6
49	Vincent,Denise(F)	409		105	McDonald,Léo(M)	127	
50	Vincent,Louise(F)	409		106	Rossignol,Eveline(F)	129	
51	Vincent,Judith(F)	409		107	Rossignol,Claude(M)	129	
52	Vincent,Fernand(M)	409		108	Clément,Laura(F)	130	J8L1E7
53	Laurin,Claire(F)	411		109	Clément,Germain(M)	130	
54	Laurin,Yvain(M)	411		110	Roy,Yvonne(F)	131	J8L1E6
55	Matte,Claire(F)	413		111	Roy,George(M)	131	
56	Matte,Michel(M)	413					
57	Collard,Eddy(M)	415			Principale		
58	Collard,Irene(F)	415		112	Lamoureux,Rahcel(F)	303	J8L2G4
59	Limoge,Ronald(M)	419		113	Lamoureux,Gérald(M)	303	
60	Roy,Monique(F)	419		114	Lamoureux,Lise(F)	303	
61	Collard,Bruno(M)	421		115	Strevey,Claude(M)	304	J8L2G5
62	Periard,Raymonde(F)	421		116	Strevey,Noella(F)	304	

RURAL/RURALE			electoral district/circonscription	URBAN/URBAINE		
N°	page		Gatineau	N°	page	
	N°	of/de		42	N° 1	of/de 3
polling division / section de vote 42			certified / certifié — signature(s)-enumerator(s) / signature(s)-recenseur(s)	polling division / section de vote		

F 303 **PRELIMINARY LIST OF ELECTORS**

8 5M-7-79

ELECTIONS CANADA

163800

LISTE PRÉLIMINAIRE DES ÉLECTEURS

This list of qualified electors for the polling division number as set out below was prepared for use at the pending federal election from information obtained at the enumeration and has been certified by the signature(s) below as to completeness and correctness so far as is possible.

La présente constitue la liste des électeurs de la section de vote dont le numéro apparaît plus bas préparée en vue de l'élection fédérale en cours d'après les renseignements recueillis lors du recensement. Le(s) recenseur(s) y a(ont) apposé sa(leur) signature, affirmant que cette liste est aussi complète et exacte que possible.

N°			
	Principale		
117	Strevey,Jean(M)	304	J8L2G5
118	Haspect,Joan(F)	306	
119	Haspect,Jean-Guy(M)	306	
120	Haspect,Linda(F)	306	
121	Bourassa,Monique(F)	307	
122	Bourassa,Lionel(M)	307	
123	St-Louis,Rollande(F)	308A	
124	Laurin,André(M)	308	
125	Laurin,Lucie(F)	308	
126	Bigras,Monique(F)	312	
127	Bigras,Roger(M)	312	
128	D'Aoust,René(M)	314	
129	Racine,Luc(M)	314	
130	Racine,Fleurette(F)	314	
131	Racine,Marc(M)	314	
132	Cadieux,Hélène(F)	318	
133	Cadieux,Lorenzo(M)	318	
134	Bastien,Jean-Guy(M)	320A	
135	Dupuis,Rodolphe(M)	320	
136	Dupuis,Patricia(F)	320	
137	Dupuis,Diane(F)	320	
138	Cloutier,Marcel(M)	321	J8L2G4
139	Cloutier,Claudette(F)	321	
140	Cloutier,Paul(M)	321	
141	Cloutier,Daniel(M)	321	
142	Cloutier,Julie(F)	321	
143	Villeneuve,Jean(M)	322	J8L2G5
144	Villeneuve,Liliane(F)	322	
145	Bruneau,Lise(F)	322	
146	Lauzon,Michel(M)	330#2	J8L2G5
147	Lauzon,Diane(F)	330#2	
148	St-Louis,Roxanne(F)	330#3	
149	Larocque,Antoinette(F)	330	
150	Larocque,Anrore(F)	330	
151	Berndt,Hioley(M)	331	J8L2G4
152	Larocque,Aimé(M)	332#5	J8L2G5
153	Larocque,Marie-Claire(F)	332#5	
154	Larocque,Lovina(F)	332#5	
155	Lemieux,Georgette(F)	333	J8L2G4
156	Charette,Emile(M)	334	J8L2G5
157	Lemieux,Madeleine(F)	334	
158	Roy,Marc(M)	335	J8L2G4
159	Duguay,Johanne(F)	335	
160	Gelineau,Michel(M)	335	
161	Demers,Lucie(F)	336	J8L2G5
162	Demers,Guy(M)	336	
163	Larouche,Aimé(M)	338	
164	Larouche,Regina(F)	338	
165	Maisonneuve,Antonio(M)	339	J8L2G4
166	Maisonneuve,Leo(M)	339	
167	Maisonneuve,Diane(F)	339	
168	Marion,Pierre(M)	343	J8L2G5
169	Donaldson,Gorden(M)	343	J8L2G4
170	Joanisse,Réjean(M)	343	
171	Laurin,Albert(M)	343	
172	Cousineau,André(M)	343	
173	McCandrew,Joseph(M)	343	
174	Périard,Guy(M)	343	
175	Boie,Jean-Yves(M)	343	
176	Cousineau,Pierre(M)	343	
177	Lanthier,Claude(M)	343	
178	Trottier,Christian(M)	348	J8L2G5

N°			
	Principale		
179	Dupuis,Anne(F)	348	J8L2G5
180	Beaulne,Rolland(M)	348	
181	Desjardins,Yvette(F)	352	
182	Desjardins,Gerard(M)	352	
183	Laviolette,Guy(M)	354	
184	Laviolette,Luc(M)	354	
185	Lanthier,Giliane(F)	354	
186	Faubert,Alain(M)	354	
187	Lauzon,Rollande(F)	355	J8L2G6
188	Lavergne,Michel(M)	355	
189	Lavergne,Sylvie(F)	355	
190	Chenier,Luc(M)	356	J8L2G5
191	Chenier,Liliane(F)	356	
192	Chenier,Réal(M)	356	
193	Moncion,Huguette(F)	357	J812G6
194	Lalonde,Richard(M)	358	J8L2G5
195	Lalonde,Jocelyne(F)	358	
196	Lahaie,Alain(M)	359#2	J8L2G6
197	Matte,Claude(M)	359#3	
198	Dion,Madeleine(F)	359#3	
199	Pitre,Jeannette(F)	359#4	
200	Chauret,Rhea(F)	359#4	
201	Soucy,Fleur(F)	359#4	
202	Charette,Marie-Ange(F)	359#5	
203	Desjardins,Suzanne(F)	359#6	
204	Lemieux,Monique(F)	359#7	
205	Lemieux,Gerard(M)	359#7	
206	Clermont,Johanne(F)	359#8	
207	Marineau,Yves(M)	359#8	
208	Appignani,Colette(F)	363	
209	Cadieux,Claude(M)	364	J8L2G5
210	Cadieux,Amanda(F)	364	
211	Cadieux,Omer(M)	364	
212	Cameron,Gabrielle(F)	366	
213	Cameron,Donald(M)	366	
214	Bigelow,Louise(F)	367	J8L2J1
215	Bigelow,Lloyd(M)	367	
216	Leclerc,Elizabeth(F)	367B	
217	Menose,Greg(M)	367B	
218	Vallée,Elva(F)	367	
219	Thériault,Paul(M)	367	
220	Leclerc,Garry(M)	369	J8L2G6
221	Martel,Wanda(F)	369	
222	Giroux,Gilles(M)	370A	J8L2G5
223	Giroux,Francine(F)	370A	
224	Haspect,Alain(M)	370	
225	Haspect,Marcel(M)	370	
226	Haspect,Jeanine(F)	370	
227	Hayes,Michel(M)	371	J8L2G6
228	Hayes,Pierre(M)	371	
229	Hayes,Denise(F)	371	
230	Hayes,Jean(M)	371	J8L2G6
231	Lauzon,Bernize(F)	372	J8L2G5
232	Guindon,France(F)	372	
233	Bertrand,Marielle(F)	373	J8L2G6
234	Bertrand,Roland(M)	373	-
235	Raby,Omer(M)	378	J8L2G7
236	Raby,Olva(F)	378	
237	Hayes,Rita(F)	380	
238	Pichette,Jacqueline(F)	382	
239	Charbonneau,Armand(M)	384	
240	Charbonneau,Onida(F)	384	

RURAL/RURALE			electoral district/circonscription	URBAN/URBAINE		
N°	page N°	page of/de	Gatineau	N° 42	page N° 2	page of/de 3
polling division section de vote 42			certified certifié	signature(s)-enumerator(s) / signature(s)-recenseur(s)	polling division section de vote	

163801

F 303 **PRELIMINARY LIST OF ELECTORS**

ELECTIONS CANADA

LISTE PRÉLIMINAIRE DES ÉLECTEURS

85M 7 74

This list of qualified electors for the polling division number as set out below was prepared for use at the pending federal election from information obtained at the enumeration and has been certified by the signature(s) below as to completeness and correctness so far as is possible.

La présente constitue la liste des électeurs de la section de vote dont le numéro apparaît plus bas préparée en vue de l'élection fédérale en cours d'après les renseignements recueillis lors du recensement. Le(s) recenseur(s) y a(ont) apposé sa(leur) signature, affirmant que cette liste est aussi complète et exacte que possible.

N°				
		Principale		
241	Lamothe,France(F)	394#1	J8L2G7	
242	Boisvert,Suzanne(F)	394#2		
243	Cheslock,Stuart(M)	394#2		
244	Lanthier,Robert(M)	394#3		
245	Trudel,André(M)	394#4		
246	Hotte,Louise(F)	399	J8L2G8	
247	Gauthier,Gilles(M)	399		
248	Blais,Jean-Claude(M)	399#1	J8L2G8	
249	Beaulieux,Paul(M)	399#2		
250	Quevillon,Nicole(F)	401	J8L2X2	
251	Boisvenue,More(F)	401		
252	Boisvenue,Donat(M)	401		
253	Lauzon,Lorano(M)	407	J8L2G8	
254	Lauzon,Danielle(F)	407		
255	Comtois,Jean-Marc(M)	408	J8L2G7	
256	Comtois,Agathe(F)	408		
257	Boisvenue,Georgette(F)	409	J8L2G8	
258	Larocque,Marguerite(F)	410		
259	Lavigne,André(M)	410		
260	Smith,Scotty(M)	410		
261	Green,Gloria(F)	410		
262	Bigelow,Kathleen(F)	412		
263	Arsenault,Kirk(M)	412		
264	Joanisse,Marie(F)	415	J8L2G8	
265	Lafleur,Pierre(M)	415		
266	Thibault,Johanne(F)	416	J8L2G7	
267	Thibault,Alain(M)	416		
268	Gauthier,Denise(F)	420		
269	Gauthier,Gerald(M)	420		
270	Langlois,Gilles(M)	422		
271	Langlois,Sylvie(F)	422		
272	Gauthier,Marc-André(M)	424		
273	Hotte,Ida(F)	427	J8L2G8	
274	Lompré,Mireille(F)	437A		
275	Laflamme,Serge(M)	437A		
276	Varin,Arthur(M)	465B	J8L2X2	
277	Varin,Richard(M)	465B		
278	Varin,Robert(M)	465B		
279	Martin,Elizabeth(F)	476	J8L2G9	
280	Martin,Yvette(F)	476		
281	Martin,James(M)	476		
282	Jane's,Christine(F)	476		
283	Martin,Ella(F)	476		
284	Costello,Mary(F)	476		
285	Assad,Marc(M)	509		
286	Gingras,Daniel(M)	497#1		
287	Laberge,Sylvie(F)	497#1		
288	Theoret,Albert(M)	497#3		
289	Theoret,Juliette(F)	497#3		
290	Theoret,Jean(M)	497#3		
291	Theoret,Michel(M)	497#3		
		Water		
292	Desjardins,Louise(F)	80	J8L1C8	
293	Desjardins,Serge(M)	80		
294	Patry,Jules(M)	86		
295	Patry,Colette(F)	86		
296	Patry,Sylvie(F)	86		
297	Bertrand,Marguerite(F)	86		
298	Mercier,Marcelle(F)	90	J8L1C7	
299	Guindon,Simeon(M)	91	J8L1C9	
300	Guindon, Ermine(f)	91		

N°				
		Water		
301	Guindon,Jacques(M)	91	J8L1C9	
302	Guindon,France(F)	91		
303	Lefebvre,Rejeanne(F)	92	J8L1C7	
304	Lefebvre,Elli(M)	92		

RURAL / RURALE

N° | page | N° | of/de

polling division / section de vote 42

electoral district / circonscription

Gatineau

certified / certifié

signature(s) enumerator(s) / signature(s) recenseur(s)

URBAN/URBAINE

N° 4/2 | page | N° 3 | of/de 3

polling division / section de vote

F 303 **PRELIMINARY LIST OF ELECTORS**

8 5M-7 79

ELECTIONS CANADA

163802

LISTE PRÉLIMINAIRE DES ÉLECTEURS

This list of qualified electors for the polling division number as set out below was prepared for use at the pending federal election from information obtained at the enumeration and has been certified by the signature(s) below as to completeness and correctness so far as is possible.

La présente constitue la liste des électeurs de la section de vote dont le numéro apparaît plus bas préparée en vue de l'élection fédérale en cours d'après les renseignements recueillis lors du recensement. Le(s) recenseur(s) y a(ont) apposé sa(leur) signature, affirmant que cette liste est aussi complète et exacte que possible.

N°				
			ELIZABETH	
1	Hart	Angélique (F)	219	J8L2J5
2	Neilon	Mathew (M)	220	J8L2J6
3	Neilon	Catherine (F)	220	J8L2J6
4	Patry	Lise (F)	221	J8L2J5
5	Patry	Maurice (M)	221	J8L2J5
6	Hartley	Jaqueline (F)	225	J8L2J5
7	Hartley	Brian (M)	225	J8L2J5
8	Lanthier	Jacques (M)	226	J8L2J6
9	Simard	Lisette (F)	226	J8L2J6
10	Lanthier	Jean-Pierre (M)	226	J8L2J6
11	Belter	Veronica (F)	227	J8L2J5
12	Belter	Bernard (M)	227	J8L2J5
13	Larocque	Marcel (M)	229	J8L2J5
14	Larocque	Madeleine (F)	229	J8L2J5
15	Martineau	Diana (F)	229	J8L2J5
16	Martineau	Emarthe (M)	229	J8L2J5
17	Couture	Sylvio (M)	230	J8L2J6
18	Couture	Oriance (F)	230	J8L2J6
19	Charlebois	Diane (F)	231	J8L2J5
20	Charlebois	Roger (M)	231	J8L2J5
21	Charlebois	Rita (F)	231	J8L2J5
22	Gleason	Gabrielle (F)	231	J8L2J5
23	Chartrand	Joseph (M)	232	J8L2J6
24	Chartrand	Rose (F)	232	J8L2J6
25	Butler	Stella (F)	234	J8L2J6
26	Butler	Lawrence (M)	238	J8L2J6
27	Butler	Phyllis (F)	238	J8L2J6
28	Butler	Regis (M)	239	J8L2J5
29	Butler	Margorie (F)	239	J8L2J5
30	Butler	Kim (M)	239	J8L2J5
31	Berndt	Roy (M)	242	J812J6
32	Berndt	Suzanne (F)	242	J8L2J6
			GORMAN	
33	Leclair	Norm (M)	121	J8L1A2
34	Gauthier	Jeanne-Claire (F)	123	J8L1A2
35	Gauthier	Aurele (M)	123	J8L1A2
36	Munger	Alfred (M)	124	J8L3B6
37	Munger	Michel (M)	124	J8L3B6
38	Munger	Claudette (F)	124	J8L3B6
39	Kane	O'Connel (M)	125	J8L1A2
40	Kane	Joey (M)	125	J8L1A2
41	Kane	Huguette (F)	125	J8L1A2
42	Kane	Colleen (F)	125	J8L1A2
43	St-Amour	Paul (M)	127	J8L1A2
44	St-Amour	Claudette (F)	127	J8L1A2
45	Chenier	Paul-Emile (M)	128	J8L1A3
46	Chenier	Pauline (F)	128	J8L1A3
47	Chenier	Barbara (F)	128	J8L1A3
48	Bourbonnais	Robert (M)	130	J8L1A3
49	Bourbonnais	Irma (F)	130	J8L1A3
50	Berndt	Norma (F)	136	J8L1A3
51	Berndt	Clark (M)	136	J8L1A3
			JUDGE	
52	Loyer	Gisèle (F)	105	J8L1A5
53	Binette	Anna (F)	106	J8L1A4
54	Binette	Serge (M)	106	J8L1A4
55	Clement	Donat (M)	110	J8L1A4

N°				
			JUDGE	
56	Clément	Marie (F)	110	J8L1A4
57	Clément	Louise (F)	110	J8L1A4
58	Clément	Marcel (M)	110	J8L1A4
59	Coté	Denis (M)	110	J8L1A4
60	St-Jean	Lucien (M)	114	J8L1A6
61	St-Jean	Suzanne (F)	114	J8L1A6
62	Laurin	Laurent (M)	115	J8L1A7
63	Laurin	Linda (F)	115	J8L1A7
64	St-Amour	Jacques (M)	119	J8L1A7
65	Giroux	Rachel (F)	120	J8L1A6
66	St-Amour	Imelda (F)	121	J8L1A7
67	Plouffe	Joanne (F)	121	J8L1A7
68	Plouffe	Roger (M)	121	J8L1A7
69	Larente	Gilles (M)	131	J8L1A8
70	Larente	Jeannine (F)	131	J8L1A8
71	Larente	Pierrette (F)	131	J8L1A8
72	Constantineau	Evangéline (F)	131	J8L1A8
73	Carriere	Lisette (F)	133	J8L1A9
74	Carriere	Serge (M)	133	J8L1A9
75	Carriere	Sylvie (F)	133	J8L1A9
76	Carriere	Guy (M)	133	J8L1A9
77	Lacroix	Armand (M)	135	J8L1A9
78	Lacroix	Monique (F)	135	J8L1A9
79	Lacroix	Patrice (M)	135	J8L1A9
			Mc DONNELL	
80	Clemen	Hormidas (M)	223	J8L2K6
81	Clement	Gilles (M)	223	J8L2K6
82	Brodeur	Yvon (M)	224	J8L2K7
83	Brodeur	Nathalie (F)	224	J8L2K7
84	Gauthier-Brodeur	Lise (F)	224	J8L2K7
85	Simard	Judy (F)	225	J8L2K6
86	Simard	Michel (M)	225	J8L2K6
87	Lanthier	Romeo (M)	226	J8L2K7
88	Bastien	Leopold (M)	228	J8L2K7
89	Bastien	Lucienne (F)	228	J8L2K7
90	Biehler	Lesley (M)	229	J8L2K6
91	Biehler	Mary (F)	229	J8L2K6
92	Morin	Laurent (M)	230	J8L2K7
93	Morin	Nicole (F)	230	J8L2K7
94	Morin	Lyne (F)	230-B	J8L2K7
95	Desjardins	Marjolaine (F)	232	J8L2K7
96	Desjardins	Claude (M)	232	J8L2K7
97	Lalonde	Nicole (F)	233	J8L2K6
98	Larente	Pierre (M)	233	J8L2K6
99	Desjardins	Daniel (M)	235	J8L2K4
100	Pichette	Guy (M)	235	J8L2K4
101	Keilly	Georges (M)	235	J8L2K4
102	Constantineau	Nancy (F)	235½	J8L2K4
103	Constantineau	Marc (M)	235½	J8L2K4
104	Didier	Lise (F)	238	J8L2K7
105	Didier	André (M)	238	J8L2K7
106	Larouche	Pierre (M)	240	J8L2K7
107	Larouche	Carmen (F)	240	J8L2K7
108	Larouche	~~Pierre~~ DANIEL (M)	240	J812K7
			Mc PIKE	
109	Martel	Emile (M)	224	J8L2J1
110	Martel	Jacqueline (F)	224	J812J1

RURAL/RURALE

N° | page | N° | of/de

polling division / section de vote

electoral district/circonscription

GATINEAU

certified / certifié

signature(s)-enumerator(s) / signature(s)-recenseur(s)

Judith Vincent

Pat Tucker

URBAN/URBAINE

N° 43 | page N° 1 | of/de 2

polling division / section de vote

F 303 **PRELIMINARY LIST OF ELECTORS**

8 5M-7-79

ELECTIONS CANADA

163803

LISTE PRÉLIMINAIRE DES ÉLECTEURS

This list of qualified electors for the polling division number as set out below was prepared for use at the pending federal election from information obtained at the enumeration and has been certified by the signature(s) below as to completeness and correctness so far as is possible.

La présente constitue la liste des électeurs de la section de vote dont le numéro apparaît plus bas préparée en vue de l'élection fédérale en cours d'après les renseignements recueillis lors du recensement. Le(s) recenseur(s) y a(ont) apposé sa(leur) signature, affirmant que cette liste est aussi complète et exacte que possible.

N°				
		Mc PIKE		
111	Martel	Serge (M)	224	J8L2J1
112	Minogue	Robert (M)	225	J8L2J2
113	Minogue	Annette (F)	225	J8L2J2
114	Laurin	Marie-Rose (F)	226	J8L2J1
115	Laurin	René (M)	226	J8L2J1
116	Laurin	Denis (M)	226	J8L2J1
117	Desjardins	Marcel (M)	227	J8L2J2
118	Desjardins	Claire (F)	227	J8L2J2
119	Archer	John (M)	234	J8L2J1
120	Archer	Muriel (F)	234	J8L2J1
121	Larocque	Pierre (M)	235	J8L2J2
122	Larocque	Lise (F)	235	J8L2J2
123	Marinier	Rejean (M)	237	J8L2J2
124	Marinier	Jean (F)	237	J8L2J2
125	Marinier	Michel (M)	237	J8L2J2
126	Parcher	Willys Junior (M)	238	J8L2J1
127	Parcher	Germaine (F)	238	J8L2J1
128	Hotte	Johanne (F)	240	J8L2J1
129	Proulx	Jean-Louis (M)	240	J8L2J1
130	Frederick	Dorothy (F)	241	J8L2J2
131	Frederick	Maurice (M)	241	J8L2J2
132	Butler	Aline (F)	242	J8L2J1
133	Butler	Theodore (M)	242	J8L2J1
134	Butler	Douglas (M)	242	J8L2J1
135	Barnabé	Hugues (M)	250	J8L2J3
136	Barnabé	Pauline (F)	250	J8L2J3
137	Lawlis	Jeremiah (M)	251	J8L2J4
138	Lawlis	Bernadette (F)	251	J8L2J4
139	Lawlis	Mary-Francis (F)	251	J8L2J4
140	Martel	Lydia (F)	258	J8L2J3
141	Martel	Ginette (F)	258	J8L2J3
142	Trempe	André (M)	260	J8L2J3
143	Trempe	Juliette (F)	260	J8L2J3
144	Trempe	Gilles (M)	260	J8L2J3
		PRINCIPALE		
145	Valley-Newton	Mabel (F)	201	J8L2W9
146	Leclair	Cathy (F)	202	J8L2E7
147	Leclair	Glenda (F)	202	J8L2E7
148	Leclair	Jean (F)	202	J8L2E7
149	Leclair	Richard (M)	202	J8L2E7
150	Hill	Willi (M)	220	J8L2G1
151	Malette	Lorette (F)	220	J8L2G1
152	St-Amour	Marcel (M)	224	J8L2G1
153	St-Amour	Nicole (F)	224	J8L2G1
154	Bastien	Donald (M)	224-2	J812G1
155	Gauthier	Hélène (F)	224-2	J812G1
156	Laurin	Aurele (M)	226	J8L2G1
157	Laviolette	Gertrude (F)	226	J8L2G1
158	Laviolette	Mario (M)	226	J8L2G1
159	Laviolette	Lionel (M)	226A	J8L2G1
160	Larocque	Shirley (F)	230	J8L2G1
161	Roy	Renald (M)	230	J8L2G1
162	Laurin	Antonio (M)	234	J8L2G2
163	Laurin	Leonard (M)	234	J8L2G2
164	Laurin	Regina (F)	234	J8L2G2
165	Chenier	Lucie (F)	238	J8L2G2
166	Chenier	Richard (M)	238	J8L2G2
167	Duguay	Fernande (F)	244	J8L2G2
168	Beauchamp	Marcel (M)	255	J8L2E9

N°				
		PRINCIPALE		
169	Lacroix	Daniel (M)	256	J8L2G2
170	Lacroix	Simone (F)	256	J8L2G2
171	Desjardins	Lyne (F)	256½	J812G2
172	Marinier	Denis (M)	256½	J8L2G2
173	Teske	Diane (F)	260	J8L2G2
174	Teske	Lambert (M)	260	J8L2G2
175	Teske	Ruby (F)	260	J8L2G2
176	Bisson	Mark (M)	264	J8L2G2
177	Bisson	Collette (F)	264	J8L2G2
		268 PRINCIPALE		J8L2G2
178	Mailloux	Jean-Baptiste (M)	APT	1a
179	Hayes	Patrick (M)	APT	1b
180	Dupuis	Pierre (M)	APT	2
181	Fauvelle	Joane (F)	APT	2
182	Matte	Jocelyne (F)	APT	3
183	Laurin	Carolle (F)	APT	5
184	Laurin	Ron (M)	APT	5
185	Rutka	Mike (M)	APT	6a
186	Rowe	Patricia (F)	APT	6b
		270 PRINCIPALE		J8L2G2
187	Duguay	Claude (M)	APT	1a
188	Pigeon	Marcel (M)	APT	1b
189	Ouellette	Sylvia (F)	APT	2
190	Bordeleau	Daniel (M)	APT	3
191	Bouchard	Suzanne (F)	APT	3
192	Flynn	John (M)	APT	4
193	Hotte	Elizabeth (F)	APT	4
194	Martel-Turpin	Lucille (F)	APT	5
195	Turpin	Jean-Paul (M)	APT	5
		290 PRINCIPALE		J8L2G3
196	Drouin	Jean-Pierre (M)	APT	1
197	Drouin	Hélène (F)	APT	1
198	Drouin	Rita (F)	APT	1
199	Charette	Jean-François (M)	APT	2
200	Thibaudeau	Guy (M)	APT	2
		PRINCIPALE		
201	Daoust	Bertrand (M)	296	J8L2G3
202	Daoust	Thérèse (F)	296	J8L2G3

RURAL/RURALE

N° | page N° | of/de

polling division / section de vote

electoral district / circonscription

GATINEAU

certified / certifié — signature(s)-enumerator(s) / signature(s)-recenseur(s)

Judith Vincent | Lise Teske

URBAN/URBAINE

N° 43 | page N° 2 | of/de 2

polling division / section de vote

F 303 **PRELIMINARY LIST OF ELECTORS**

8.5M-7-79

ELECTIONS CANADA

163804

LISTE PRÉLIMINAIRE DES ÉLECTEURS

This list of qualified electors for the polling division number as set out below was prepared for use at the pending federal election from information obtained at the enumeration and has been certified by the signature(s) below as to completeness and correctness so far as is possible.

La présente constitue la liste des électeurs de la section de vote dont le numéro apparaît plus bas préparée en vue de l'élection fédérale en cours d'après les renseignements recueillis lors du recensement. Le(s) recenseur(s) y a(ont) apposé sa(leur) signature, affirmant que cette liste est aussi complète et exacte que possible.

N°			N°		
1	Armstrong, Patrick (M) RR3 Buckingham	J8L2W8	33	Bigras, Suzanne (F) RR3 Buckingham	J8L2W8
2	Armstrong, Thelma (F) RR3 Buckingham	J8L2W8	34	Berndt, Douglas (M) RR3 Buckingham	J8L2W8
3	Aubé, Emilien (M) RR3 Buckingham	J8L2W8	35	Berndt, Doris (F) RR3 Buckingham	J8L2W8
4	Aubé, Thelma (F) RR3 Buckingham	J8L2W8	36	Berndt, Robert (M) RR3 Buckingham	J8L2W8
5	Aubé, Paul (M) RR3 Buckingham	J8L2W8	37	Bourgeois, Louis (M) RR1 Thurso	JoX3BO
6	Auger, Chantal (F) RR3 Buckingham	J8L2W8	38	Bourgeois, Hélène (F)RR1 Thurso	JOX3BO
7	Bleau, Rolland (M) RR3 Buckingham	J8L2W8	39	Bédard, Monica (F) RR1 Thurso	JOX3Bo
8	Bleau, Juliette (F) RR3 Buckingham	J8L2W8	40	Bédard, Clarence (M) RR1 Thurso	JOX3BO
9	Boisvenu, Rachel (F) RR3 Buckingham	J8L2W8	41	Bédard, Eddy (M) RR1 Thurso	JOX3Bo
10	Boisvenu, Guy (M) RR3 Buckingham	J8L2W8	42	Baker, Fred (M) RR1 Thurso	JOX3BO
11	Boisvenu, Patricia (F) RR3 Buckingham	J8L2W8	43	Boucher, Paul (M) RR1 Thurso	JOX3BO
12	Bigelow, Rolland (M) RR3 Buckingham	J8L2W8	44	Boucher, Diane (F) RR1 Thurso	JOX3BO
13	Bigelow, Carmen (F) RR3 Buckingham	J8L2W8	45	Chenier, Danielle (F) RR3 Buckingham	J8L2W8
14	Brumm, Henry (M) RR3 Buckingham	J8L2W8	46	Cadieux, Rémi (M) RR3 Buckingham	J8L2W8
15	Brumm, Gladys (F) RR3 Buckingham	J8L2W8	47	Cadieux, Irene (F) RR3 Buckingham	J8L2W8
16	Brewer, Ghislaine (F) RR3 Buckingham	J8L2W8	48	Chartrand, Lucien (M) RR3 Buckingham	J8L2W8
17	Berthel, Raymond (M) RR3 Buckingham	J8L2W8	49	Chartrand, Dorval (M) RR3 Buckingham	J8L2W8
18	Berthel, Judith (F) RR3 Buckingham	J8L2W8	50	Cousineau, Jacqueline (F) RR3 Buckingham	J8L2W8
19	Berthel, Andrée (F) RR3 Buckingham	J8L2W8	51	Charette, Marcel (M) RR3 Buckingham	J8L2W8
20	Bertrand, Robert (M) RR3 Buckingham	J8L2W8	52	Carrière, Eveline (F)RR3 Buckingham	J8L2W8
21	Bertrand, Hélène (F)RR3 Buckingham	J8L2W8	53	Cox, Donald (M) RR3 Buckingham	J8L2W8
22	Berndt, Glen (M) RR3 Buckingham	J8L2W8	54	Dionne, Bernard (M) RR3 Buckingham	J8L2W8
23	Berndt, Joan (F) RR3 Buckingham	J8L2W8	55	Dionne, Heidi (F) RR3 Buckingham	J8L2W8
24	Bergeron, Louise (M) RR3 Buckingham	J8L2W8	56	Deland, Michel (M) RR3 Buckingham	J8L2W8
25	Butler, Alvin (M) RR3 Buckingham	J8L2W8	57	Deland, Berta (F) RR3 Buckingham	J8L2W8
26	Butler, Ellen (F) RR3 Buckingham	J8L2W8	58	D'Aoust, Ronald (M) RR3 Buckingham	J8L2W8
27	Butler, Alex (M) RR3 Buckingham	J8L2W8	59	Dunning, Douglas (M) RR3 Buckingham	J8L2W8
28	Butler Julia (F) RR3 Buckingham	J8L2W8	60	Dunning, Lenora (F) RR3 Buckingham	J8L2W8
29	Butler, Lee (M) RR3 Buckingham	J8L2W8	61	Dupuis, Arthur (M) RR3 Buckingham	J8L2W8
30	Butler, Claire (F) RR3 Buckingham	J8L2W8	62	Dupuis, Carmen (F) RR3 Buckingham	J8L2W8
31	Berndt, John (M) RR3 Buckingham	J8L2W8	63	D'Aoust, Robert (M) RR3 Buckingham	J8L2W8
32	Berndt, Katherine (F) RR3				

RURAL/RURALE		electoral district/circonscription	URBAN/URBAINE	
N°	page	Gatineau	N°	page
44	N° 1 of/de 4			N° of/de
polling division section de vote		certified certifié signature(s)-enumerator(s) / signature(s)-recenseur(s) Ellen Butler	polling division section de vote	

F 303 **PRELIMINARY LIST OF ELECTORS**

8.5M-7-79

ELECTIONS CANADA

163805

LISTE PRÉLIMINAIRE DES ÉLECTEURS

This list of qualified electors for the polling division number as set out below was prepared for use at the pending federal election from information obtained at the enumeration and has been certified by the signature(s) below as to completeness and correctness so far as is possible.

La présente constitue la liste des électeurs de la section de vote dont le numéro apparaît plus bas préparée en vue de l'élection fédérale en cours d'après les renseignements recueillis lors du recensement. Le(s) recenseur(s) y a(ont) apposé sa(leur) signature, affirmant que cette liste est aussi complète et exacte que possible.

N°		
64	D'Aoust, Velma (F) RR3 Buckingham	J8L2W8
65	Dunnigan, Ruth (F) RR3 Buckingham	J8L2W8
66	Dunnigan, Basil (M) RR3 Buckingham	J8L2W8
67	Dunnigan, Jean (F) RR 3 Buckingham	J8L2W8
68	Dubois, John (M) RR3 Buckingham	J8L2W8
69	Dubois, Claire (F) RR3 Buckingham	J8L2W8
70	French, Clifford (M) RR3 Buckingham	J8L2W8
71	French, Christianne (F) RR3 Buckingham	J8L2W8
72	French, David (M) RR3 Buckingham	J8L2W8
73	French, Gladys (F) RR3 Buckingham	J8L2W8
74	French, Marshall (M) RR3 Buckingham	J8L2W8
75	French, John (M) RR3 Buckingham	J8L2W8
76	Francoeur, Daniel (M) RR1 Thurso	J0X3B0
77	Francoeur, Carol (F) RR1 Thurso	J0X3B0
78	Gauthier, Gerard (M) RR3 Buckingham	J8L2W8
79	Gauthier, Vera (F) RR3 Buckingham	J8L2W8
80	Gauthier, Elizabeth (F) RR3 Buckingham	J8L2W8
81	Gauthier, Marquis (M) RR3 Buckingham	J8L2W8
82	Gauthier, Deborah (F) RR3 Buckingham	J8L2W8
83	Gagnon, Maurice (M) RR1 Thurso	J0X3B0
84	Gagnon, Denise (F) RR1 Thurso	J0X3B0
85	Léonard, Jean-Louis (M) RR3 Buckingham	J8L2W8
86	Léonard, Hélène (F) RR3 Buckingham	J8L2W8
87	Larochelle, André (M) RR3 Buckingham	J8L2W8
88	Locas, Pierre (M) RR3 Buckingham	J8L2W8
89	Laurin, Gaston (M) RR3 Buckingham	J8L2W8
90	Laurin, Claudette (F) RR3 Buckingham	J8L2W8
91	Laurin, Aimé (M) RR3 Buckingham	J8L2W8
92	Leduc, Lise (F) RR3 Buckingham	J8L2W8
93	Lorrain, Lévis (M) RR3 Buckingham	J8L2W8
94	Lorrain, Reina (F) RR3 Buckingham	J8L2W8
95	Lalonde, Paul (M) RR3 Buckingham	J8L2W8
96	Lalonde, Paulette (F) RR3 Buckingham	J8L2W8
97	Lalonde, Timothy (M) RR3 Buckingham	J8L2W8
98	Lalonde, Susan (F) RR3 Buckingham	J8L2W8
99	Lavell, Richard (M) RR3 Buckingham	J8L2W8
100	Lavell, Madeleine (F) RR3 Buckingham	J8L2W8
101	Lemarier, Benoit (M) RR3 Buckingham	J8L2W8
102	Lemarier, Mireille (F) RR3 Buckingham	J8L2W8
103	Legault, Marcel (M) RR3 Buckingham	J8L2W8
104	Lavell, John (M) RR3 Buckingham	J8L2W8
105	Lavell, Marjorie (F) RR 3 Buckingham	J8L2W8
106	Lavell, Reginald (M) RR3 Buckingham	J8L2W8
107	Lavell, Nancy (F) RR3 Buckingham	J8L2W8
108	Ladue, James (M) RR3 Buckingham	J8L2W8
109	Ladue, Paulette (F) RR3 Buckingham	J8L2W8
110	Leblanc, Camil (M) RR3 Buckingham	J8L2W8
111	Lachambre, Danielle (F) RR 3 Buckingham	J8L2W8
112	Leblanc, Yves (M) RR3 Buckingham	J8L2W8
113	Lemieux, Gaston (M) RR1 Thurso	J0X3B0
114	McDonnell, Robert (M) RR3 Buckingham	J8L2W8
115	McDonnell, Sharon (F) RR3 Buckingham	J8L2W8
116	McDonnell, Michael (M) RR3 Buckingham	J8L2W8
117	McDonnell, Mary (F) RR3 Buckingham	J8L2W8
118	McGarry, Wayne (M) RR3 Buckingham	J8L2W8
119	McGarry, Suzanne (F) RR3 Buckingham	J8L2W8
120	McFarlane, Charles (M) Buckingham	J8L2W8
121	McIntyre, James (M) RR3 Buckingham	J8L2W8
122	McIntyre, Micheline (F) RR3 Buckingham	J8L2W8
123	McIntyre, Richard (M) RR3 Buckingham	J8L2W8
124	McNamara, Vincent (M) RR1, Thurso	J0X3B0
125	McNulty, Joseph (M) RR1 Thurso	J0X3B0
126	McMahon, Edmund (M) RR1 Thurso	J0X3B0

RURAL/RURALE

N° 44 page N° 2 of/de 4

polling division / section de vote

electoral district/circonscription: Gatineau

certified / certifié

signature(s)-enumerator(s) / signature(s)-recenseur(s): Ellen Butler

URBAN/URBAINE

N° page N° of/de

polling division / section de vote

163806

F 303 **PRELIMINARY LIST OF ELECTORS**

ELECTIONS CANADA

LISTE PRÉLIMINAIRE DES ÉLECTEURS

8 5M-7-79

This list of qualified electors for the polling division number as set out below was prepared for use at the pending federal election from information obtained at the enumeration and has been certified by the signature(s) below as to completeness and correctness so far as is possible.

La présente constitue la liste des électeurs de la section de vote dont le numéro apparaît plus bas préparée en vue de l'élection fédérale en cours d'après les renseignements recueillis lors du recensement. Le(s) recenseur(s) y a(ont) apposé sa(leur) signature, affirmant que cette liste est aussi complète et exacte que possible.

N°		
127	McMahon, Melva (F) RR1 Thurso	J0X3B0
128	McMahon, Joseph (M) RR1 Thurso	J0X3B0
129	Miller, Gordon (M) RR3 Buckingham	J8L2W8
130	Miller, William (M) RR3 Buckingham	J8L2W8
131	Miller, Dorothy (F) RR3 Buckingham	J8L2W8
132	Matte, Jacqueline (F) RR3 Buckingham	J8L2W8
133	Miller, Philip (M) RR 3 Buckingham	J8L2W8
134	Miller, Brenda (F) RR3 Buckingham	J8L2W8
135	Moore, Arthur (M.) RR3 Buckingham	J8L2W8
136	Moore, Edna (F) RR3 Buckingham	J8L2W8
137	Morin, Réjean (M) RR3 Buckingham	J8L2W8
138	Morin, Pauline (F) RR3 Buckingham	J8L2W8
139	Mercier, Richard (M) RR3 Buckingham	J8L2W8
140	Mercier, Johanne (F) RR3 Buckingham	J8L2W8
141	Miller, Lloyd (M) RR3 Buckingham	J8L2W8
142	Miller, Valerie (F) RR3 Buckingham	J8L2W8
143	Manor, Doris (F) RR3 Buckingham	J8L2W8
144	Murphy, Michael (M) RR3 Buckingham	J8L2W8
145	Miller, Richard (M.) RR3 Buckingham	J8L2W8
146	Miller, Lucie (F) RR3 Buckingham	J8L2W8
147	Mallish, Rita (F) RR3 Buckingham	J8L2W8
148	Monette, Pierre (M) RR1 Thurso	J0X3B0
149	Monette, Madeleine (F) RR1 Thurso	J0X3B0
150	Monette, Rémi (M) RR1 Thurso	J0X3B0
151	Monette, Gisèle (F) RR1 Thurso	J0X3B0
152	Oxton, Roy (M) RR3 Buckingham	J8L2W8
153	Olynyk, Zenon, (M) RR1 Thurso	J0X3B0
154	Olynyk, Donna (F) RR1 Thurso	J0X3B0
155	Plant, Murray (M) RR3 Buckingham	J8L2W8
156	Plant, Betty (F) RR3 Buckingham	J8L2W8
157	Pearson, Everett (M) RR3 Buckingham	J8L2W8
158	Pearson, Denise (F) RR3 Buckingham	J8L2W8
159	Pearson, Philip (M) RR3 Buckingham	J8L2W8
160	Pearson, Sandra (F) RR3 Buckingham	J8L2W8
161	Pearson, Michael (M) RR3 Buckingham	J8L2W8
162	Pilon, Shirley (F) RR3 Buckingham	J8L2W8
163	Pilon, Serge (M) RR3 Buckingham	J8L2W8
164	Phillips, Elmer (M) RR3 Buckingham	J8L2W8
165	Phillips, Pearl (F) RR3 Buckingham	J8L2W8
166	Price, William (M) RR3 Buckingham	J8L2W8
167	Price, Ann (F) RR3 Buckingham	J8L2W8
168	Plouffe, Robert (M) RR3 Buckingham	J8L2W8
169	Plouffe, Violette (F) RR3 Buckingham	J8L2W8
170	Plouffe, Victor (M) RR3 Buckingham	J8L2W8
171	Plouffe, Marie-Rose (F) RR3 Buckingham	J8L2W8
172	Pilon, Carroll (M) RR3 Buckingham	J8L2W8
173	Pilon, Denise (F) RR3 Buckingham	J8L2W8
174	Pfeiffer, Peter (M) RR3 Buckingham	J8L2W8
175	Pfeiffer, Kate (F) RR3 Buckingham	J8L2W8
176	Payer, Luc (M) RR1 Thurso	J0X3B0
177	Payer, Manon (F) RR1 Thurso	J0X3B0
178	Roos, Joyceline, (F) RR3 Buckingham	J8L2W8
179	Roos, Clinton (M) RR3 Buckingham	J8L2W8
180	Roos, Warren (M) RR3 Buckingham	J8L2W8
181	Roos, Virginia (F) RR3 Buckingham	J8L2W8
182	Roos, Kathleen (F) RR3 Buckingham	J8L2W8
183	Racine, Monique (F) RR3 Buckingham	J8L2W8
184	Roos, Philip, (M) RR3 Buckingham	J8L2W8
185	Roos, Winnifred (F) RR3 Buckingham	J8L2W8
186	Roos, Laurie (F) RR3 Buckingham	J8L2W8
187	Roy, David (M) RR1 Thurso	J0X3B0
188	Roy, Karl (M) RR1 Thurso	J0X3B0
189	Roy, Morris (M) RR1 Thurso	J0X3B0

RURAL/RURALE

N° 44 | page N° 3 of/de 4

polling division / section de vote

electoral district / circonscription: Gatineau

certified / certifié — signature(s)-enumerator(s) / signature(s)-recenseur(s): Ellen Duthie

URBAN/URBAINE

N° | page N° | of/de

polling division / section de vote

F 303 **PRELIMINARY LIST OF ELECTORS**

ELECTIONS CANADA

LISTE PRÉLIMINAIRE DES ÉLECTEURS

163807

8 5M-7-79

This list of qualified electors for the polling division number as set out below was prepared for use at the pending federal election from information obtained at the enumeration and has been certified by the signature(s) below as to completeness and correctness so far as is possible.

La présente constitue la liste des électeurs de la section de vote dont le numéro apparaît plus bas préparée en vue de l'élection fédérale en cours d'après les renseignements recueillis lors du recensement. Le(s) recenseur(s) y a(ont) apposé sa(leur) signature, affirmant que cette liste est aussi complète et exacte que possible.

N°		
190	Roy, Rena (F) RR1 Thurso	J0X3B0
191	Robineau, Euclide (M) RR1 Thurso	J0X3B0
192	Robineau, Marie-Rose (F) RR1 Thurso	J0X3B0
193	Robineau, Pierre (M) RR1 Thurso	J0X3B0
194	Robineau, Sylvain (M) RR1 Thurso	J0X3B0
195	Rossignol, Gaston (M) RR1 Thurso	J0X3B0
196	Rossignol, Denise (F) RR1 Thurso	J0X3B0
197	Rossignol, Marcel (M) RR1 Thurso	J0X3B0
198	St.Amour, Maryse (F) RR3 Buckingham	J8L2W8
199	Sarazin, Rolland (M) RR3 Buckingham	J8L2W8
200	Somers, Wilbert (M) RR3 Buckingham	J8L2W8
201	Somers, Agathe (F) RR3 Buckingham	J8L2W8
202	Somers, Eric (M) RR3 Buckingham	J8L2W8
203	St.Amour, Raymond (M) RR3 Buckingham	J8L2W8
204	St.Amour, Suzanne (F) RR3 Buckingham	J8L2W8
205	Seguin, Raymond (M) RR3 Buckingham	J8L2W8
206	Seguin, Suzanne (F) RR3 Buckingham	J8L2W8
207	St.Pierre, Michael (M) RR3 Buckingham	J8L2W8
208	Somers, Nora (F) RR1 Thurso	J0X3B0
209	Somers, Daniel (M) RR1 Thurso	J0X3B0
210	Somers, Glenn (M) RR1 Thurso	J0X3B0
211	St.Amour, Lise (F) RR1 Thurso	J0X3B0
212	St.Germain, Michel (M) RR1 Thurso	J0X3B0
213	St.Germain, Monique (F) RR1 Thurso	J0X3B0
214	Theriault, Lisa (F) RR3 Buckingham	J8L2W8
215	Trottier, Robert (M) RR3 Buckingham	J8L2W8
216	Trottier, Lucie (F) RR3 Buckingham	J8L2W8
217	Tauvette, Guy (M) RR3 Buckingham	J8L2W8
218	Tauvette, Louise (F) RR3 Buckingham	J8L2W8
219	Tremblay, Juliette (F) RR3 Buckingham	J8L2W8
220	Toews, Peter (M) RR3 Buckingham	J8L2W8
221	Toews, Joanne (F) RR3 Buckingham	J8L2W8
222	Tremblay, James (M) RR1 Thurso	J0X3B0
223	Tremblay, Diane (F) RR1 Thurso	J0X3B0
224	Vachon, Normand (M) RR1 Thurso	J0X3B0
225	Vachon, Janine (F) RR1 Thurso	J0X3B0
226	Vachon, Eric (M) RR1 Thurso	J0X3B0
227	Weatherall, Brian (M) RR 3 Buckingham	J8L2W8

RURAL/RURALE

N° 44 | page N° 4 of/de 4

polling division / section de vote

electoral district/circonscription: Gatineau

certified / certifié — signature(s)-enumerator(s) / signature(s)-recenseur(s): Ellen Butler

URBAN/URBAINE

N° | page N° of/de

polling division / section de vote

F 303 **PRELIMINARY LIST OF ELECTORS**

8.5M-7-79

ELECTIONS CANADA

LISTE PRÉLIMINAIRE DES ÉLECTEURS

163808

This list of qualified electors for the polling division number as set out below was prepared for use at the pending federal election from information obtained at the enumeration and has been certified by the signature(s) below as to completeness and correctness so far as is possible.

La présente constitue la liste des électeurs de la section de vote dont le numéro apparaît plus bas préparée en vue de l'élection fédérale en cours d'après les renseignements recueillis lors du recensement. Le(s) recenseur(s) y a(ont) apposé sa(leur) signature, affirmant que cette liste est aussi complète et exacte que possible.

N°		N°	
1	Abraham - Teske, Dora (F) RR3 Buckingham J8L 2W8	32	Carling, Desmond (M) RR3 Buckingham J8L 2W8
2	Abraham, Arnold (M) RR3 Buckingham J8L 2W8	33	Carling, Thomas (M) RR3 Buckingham J8L 2W8
3	Abraham, Helen (F) RR3 Buckingham J8L 2W8	34	Carling, Catherine (F) RR3 Buckingham J8L 2W8
4	Abraham, Reginald (M) RR3 Buckingham J8L 2W8	35	Charette, Robert (M) RR3 Buckingham J8L 2W8
5	Abraham, Dan (M) RR3 Buckingham J8L 2W8	36	Conroy, Lorna (F) RR3 Buckingham J8L 2W8
6	Abraham, Dora (F) RR3 Buckingham J8L 2W8	37	Conroy, Edgar (M) RR3 Buckingham J8L 2W8
7	Achtell, Lorne (M) RR3 Buckingham J8L 2W8	38	Conroy, Janette (F) RR3 Buckingham J8L 2W8
8	Achtell, Dell (F) RR3 Buckingham J8L 2W8	39	Conroy, Mike (M) RR3 Buckingham J8L 2W8
9	Achtell, Ruben (M) RR3 Buckingham J8L 2W8	40	Conroy, Ann (F) RR3 Buckingham J8L 2W8
10	Achtell, Kirk (M) RR3 Buckingham J8L 2W8	41	Conroy Johanne (F) RR3 Buckingham J8L 2W8
11	Achtell, Sheila (F) RR3 Buckingham J8L 2W8	42	Conroy, Pat (M) RR3 Buckingham J8L 2W8
12	Arthurs, Shirley A. (F) RR3 Buckingham J8L 2W8	43	Conroy, Lynda (F) RR3 Buckingham J8L 2W8
13	Belandier, Michel (M) RR3 Buckingham J8L 2W8	44	Deschênes, Laurent (M) RR3 Buckingham J8L 2W8
14	Belandier, Alfreda (F) RR3 Buckingham J8L 2W8	45	Fortin, Robert (M) RR3 Buckingham J8L 2W8
15	Berndt, Harold (M) RR3 Buckingham J8L 2W8	46	Fortin, Monique (F) RR3 Buckingham J8L 2W8
16	Berndt, Joyce (F) RR3 Buckingham J8L 2W8	47	French, David (M) RR3 Buckingham J8L 2W8
17	Berndt, Harry (M) RR3 Buckingham J8L 2W8	48	French, Clasiena (F) RR3 Buckingham J8L 2W8
18	Berndt, Eileen (F) RR3 Buckingham J8L 2W8	49	Givogue, Donald (M) RR3 Buckingham J8L 2W8
19	Berndt, Percy (M) RR3 Buckingham J8L 2W8	50	Guindon, Marcel (M) RR3 Buckingham J8L 2W8
20	Berndt, Catherine (F) RR3 Buckingham J8L 2W8	51	Hansen, Mildred (F) RR3 Buckingham J8L 2W8
21	Berndt, Erwin (M) RR3 Buckingham J8L 2W8	52	Hansen, Edward (M) RR3 Buckingham J8L 2W8
22	Berndt, Doreen (F) RR3 Buckingham J8L 2W8	53	Kane, Michael (M) RR3 Buckingham J8L 2W8
23	Berndt, Wilfred (M) RR3 Buckingham J8L 2W8	54	Kane, Gerald (M) RR3 Buckingham J8L 2W8
24	Berndt, Fern (F) RR3 Buckingham J8L 2W8	55	Kane, Eleanor (F) RR3 Buckingham J8L 2W8
25	Berndt, Clayton (M) RR3 Buckingham J8L 2W8	56	Kane, Sadie (F) RR3 Buckingham J8L 2W8
26	Berndt, Howard (M) RR3 Buckingham J8L 2W8	57	Kropp, Wilbur (M) RR3 Buckingham J8L 2W8
27	Berndt, Amy (F) RR3 Buckingham J8L 2W8	58	Kropp Nicole (F) RR3 Buckingham J8L 2W8
28	Berndt, Valerie (F) RR3 Buckingham J8L 2W8	59	Kyriazis, Nick (M) RR3 Buckingham J8L 2W8
29	Bonet, Loretta (F) RR3 Buckingham J8L 2W8	60	Kyriazis, Michèle (F) RR3 Buckingham J8L 2W8
30	Burns, Harold (M) RR3 Buckingham J8L 2W8	61	Lacombe, Rolland (M) RR2 Ripon J0V 1V0
31	Burns, Annie (F) RR3 Buckingham J8L 2W8	62	Lacombe, Betty (F) RR2 Ripon J0V 1V0

RURAL/RURALE		electoral district/circonscription	URBAN/URBAINE	
N° 45	page N° 1 of/de 2	GATINEAU	N°	page N° of/de
polling division section de vote		certified certifié signature(s)-enumerator(s) / signature(s)-recenseur(s)		polling division section de vote

F 303 **PRELIMINARY LIST OF ELECTORS**

8.5M-7-79

ELECTIONS CANADA

LISTE PRÉLIMINAIRE DES ÉLECTEURS 163809

This list of qualified electors for the polling division number as set out below was prepared for use at the pending federal election from information obtained at the enumeration and has been certified by the signature(s) below as to completeness and correctness so far as is possible.

La présente constitue la liste des électeurs de la section de vote dont le numéro apparaît plus bas préparée en vue de l'élection fédérale en cours d'après les renseignements recueillis lors du recensement. Le(s) recenseur(s) y a(ont) apposé sa(leur) signature, affirmant que cette liste est aussi complète et exacte que possible.

N°			N°		
63	Lacombe ,Henry (M) RR2 Ripon	JOV 1VO	94	Remiszewski, Mark (M) RR3 Buckingham	J8L 2W8
64	Lacombe, Raymond (M) RR2 Ripon	JOV 1VO	95	Remiszewski, Michael (M) RR3 Buckingham	J8L 2W8
65	Lacombe-Charest, Denise (F) RR2 Ripon	JOV 1VO	96	Roos, John (M) RR3 Buckingham	J8L 2W8
66	Laforce, Wesley (M) RR3 Buckingham	J8L 2W8	97	Salagan, Alfred (M) P.O. Box 21 Ripon	JOV 1VO
67	Laforce, Doreen (F) RR3 Buckingham	J8L 2W8	98	Salagan, Pierrette (F) P.O.Box 21 Ripon	JoV 1VO
68	Laforce, Michael (M) RR3 Buckingham	J8L 2W8	99	Sims, Dale (M) RR3 Buckingham	J8L 2W8
69	Laforce, Freda (F) RR3 Buckingham	J8L 2W8	100	Sims, Grace (F) RR3 Buckingham	J8L 2W8
70	Langlais, Jean-Paul (M) RR2 Ripon	JOV 1VO	101	Smallian, Bill (M) RR3 Buckingham	J8L 2W8
71	Langlais, Suzanne (F) RR2 Ripon	JOV 1VO	102	Smallian, Ethel (F) RR3 Buckingham	J8L 2W8
72	Ledoux, Danielle (F) RR3 Buckingham	J8L 2W8	103	Stelger, Hazel (F) RR3 Buckingham	J8L 2W8
73	Maloney, Kathryn (F) RR3 Buckingham	J8L 2W8	104	Swain, Peter (M) RR3 Buckingham	J8L 2W8
74	Mielke, Elsa (F) RR3 Buckingham	J8L 2W8	105	Swain, Gisèle (F) RR3 Buckingham	J8L 2W8
75	Mielke, Douglas (M) RR3 Buckingham	J8L 2W8	106	Teske, Laura (F) RR3 Buckingham	J8L 2W8
76	Mielke, Olevia (F) RR3 Buckingham	J8L 2W8	107	Teske, Norma (F) RR3 Buckingham	J8L 2W8
77	Miller, Carl (M) RR3 Buckingham	J8L 2W8	108	Teske, Donald (M) RR3 Buckingham	J8L 2W8
78	Miller, Lillian (F) RR3 Buckingham	J8L 2W8	109	Teske, Ruby (F) RR3 Buckingham	J8L 2W8
79	Miller, Josephine (F) RR3 Buckingham	J8L 2W8	110	Teske, Gary (M) RR3 Buckingham	J8L 2W8
80	Miller, Alvin (M) RR3 Buckingham	J8L 2W8	111	Teske, Robert (M) RR3 Buckingham	J8L 2W8
81	Miller, John (M) RR3 Buckingham	J8L 2W8	112	Teske, Dorothy (F) RR3 Buckingham	J8L 2W8
82	Miller, Bernard (M) RR3 Buckingham	J8L 2W8	113	Teske, Nelson (M) RR3 Buckingham	J8L 2W8
83	Miller, Irene (F) RR3 Buckingham	J8L 2W8	114	Teske, Beverly (F) RR3 Buckingham	J8L 2W8
84	Miller Gerald (M) RR3 Buckingham	J8L 2W8	115	Teske, Milton (M) RR3 Buckingham	J8L 2W8
85	Miller, James (M) RR3 Buckingham	J8L 2W8	116	Teske, Sylvia (F) RR3 Buckingham	J8L 2W8
86	Miller, Marjorie (F) RR3 Buckingham	J8L 2W8	117	Weatherdon, Norman (M) RR3 Buckingham	J8L 2W8
87	Miller, Gladys (F) RR3 Buckingham	J8L 2W8	118	Weatherdon, Helen (F) RR3 Buckingham	J8L 2W8
88	Miller, Raymond (M) RR3 Buckingham	J8L 2W8	119	Wightman, Patricia (F) RR3 Buckingham	J8L 2W8
89	Miller, Bernice (F) RR3 Buckingham	J8L 2W8	120	Yank, Daniel (M) RR3 Buckingham	J8L 2W8
90	Mongrain, Dianne (F) RR3 Buckingham	J8L 2W8	121	Yank, Emma (F) RR3 Buckingham	J8L 2W8
91	Pfeil, Rodger (M) RR3 Buckingham	J8L 2W8			
92	Pfeil, Marlene (F) RR3 Buckingham	J8L 2W8			
93	Remiszewski, Joseph (M) RR3 Buckingham	J8L 2W8			

RURAL/RURALE		electoral district/circonscription	URBAN/URBAINE
N° 45	page N° 2 of/de 2	GATINEAU	N° page N° of/de
polling division section de vote		certified certifié signature(s)-enumerator(s) / signature(s)-recenseur(s)	polling division section de vote

F 303 **PRELIMINARY LIST OF ELECTORS**

ELECTIONS CANADA

163810

LISTE PRÉLIMINAIRE DES ÉLECTEURS

85M-7-79

This list of qualified electors for the polling division number as set out below was prepared for use at the pending federal election from information obtained at the enumeration and has been certified by the signature(s) below as to completeness and correctness so far as is possible.

La présente constitue la liste des électeurs de la section de vote dont le numéro apparaît plus bas préparée en vue de l'élection fédérale en cours d'après les renseignements recueillis lors du recensement. Le(s) recenseur(s) y a(ont) apposé sa(leur) signature, affirmant que cette liste est aussi complète et exacte que possible.

N°				N°
	Buckingham			
1	Bisson, Rhéo (M)	RR4	J8L2W9	
2	Bisson, Idette (F)	RR4		
3	Bisson, Robert (M)			
4	Bélanger, Murielle (F)			
5	Carrière, Michael (M)			
6	Carrière, Jhonathan (M)			
7	Chénier, André (M)			
8	Clément, Emile (M)			
9	Clément, Agnès (F)			
10	Clément, Alberta (F)			
11	Clément, Victor (M)			
12	Clément, Yvette (F)			
13	Clément, Sylvie (F)			
14	Charette, Guy (M)			
15	Charette, Jean-Noel			
16	Cusson, Richard (M)			
17	Demers, Lucie (F)			
18	Drouin, Olivier (M)			
19	Fortin, Ronald (M)			
20	Fortin, Carolle (F)			
21	Gauthier, Ronald (M)			
22	Gauthier, Rose-May (F)			
23	Gauthier, Suzanne (F)			
24	Gauthier, Lise (F)			
25	Ivall, Robert C (M)			
26	Ivall, Bervelet (F)			
27	Ivall, Garnett (M)			
28	Joly, Guylaine (F)			
29	Labelle, Albert (M)			
30	Labelle, Margueritte (F)			
31	Ladue, Richard (M)			
32	Lacroix, Exavier (M)			
33	Laflamme, Line (F)			
34	Mackinnon, Robert (M)			
35	Mercier, Gérard (M)			
36	Mercier, Lucienne (F)			
37	Mercier, Richard (M)			
38	Miller, Betsy (F)			
39	Millette, Gisèle (F)			
40	Mageau, Diane (F)			
41	Nerbonne, Daniel (M)			
42	Newton, Henneth (M)			
43	Newton, Rosella (F)			
44	Newton, Gérald (M)			
45	Nitschkie, Herbert (M)			
46	Nitschkie, Rufina (F)			
47	Nitschkie, Raymond (M)			
48	Othmer, Roméo (M)			
49	Préville, Robert (M)			
50	Préville, Fernand (M)			
51	Préville, Dolorès (F)			
52	Préville, Stéphane (M)			
53	Préville, Roger (M)			
54	Plouffe, Solange (F)			
55	Quévillon, Guy (M)			
56	St-Amand, Réjean (M)			
57	Verner, Claude (M)			
58	Verner, Ginette (F)			
59	Viau, Nathalie (F)			

RURAL/RURALE			electoral district/circonscription	URBAN/URBAINE		
N°	page		GATINEAU	N°	page	
46	N° 1	of/de 1	certified / certifié		N°	of/de
polling division / section de vote			signature(s)-enumerator(s) / signature(s)-recenseur(s)	polling division / section de vote		

F 303 **PRELIMINARY LIST OF ELECTORS**

ELECTIONS CANADA

LISTE PRÉLIMINAIRE DES ÉLECTEURS

163811

8.5M-7-79

This list of qualified electors for the polling division number as set out below was prepared for use at the pending federal election from information obtained at the enumeration and has been certified by the signature(s) below as to completeness and correctness so far as is possible.

La présente constitue la liste des électeurs de la section de vote dont le numéro apparaît plus bas préparée en vue de l'élection fédérale en cours d'après les renseignements recueillis lors du recensement. Le(s) recenseur(s) y a(ont) apposé sa(leur) signature, affirmant que cette liste est aussi complète et exacte que possible.

R.R.#3 Buckingham J8L-2W8

N°			
1	Arthurs, Albert	(M)	
2	Arthurs, Fernande	(F)	
3	Arthurs, Lorne	(N)	
4	Butler, Yvette	(F)	c.p. 94
5	Baril, Ann	(F)	
6	Brunet, Ronald	(M)	
7	Brunet, Francine	(F)	
8	Babiuk, Morris	(M)	
9	Babiuk, Kathleen	(F)	
10	Beauchamps, Pierre	(M)	
11	Beauchamps, Jean	(F)	
12	Beauchamps, Michelle	(F)	
13	Bourbonnais, Luc	(M)	
14	Bourbonnais, Anne	(F)	
15	Boucher, Firmant	(M)	
16	Bigelow, Stanley	(M)	
17	Bigelow, Maya	(F)	
18	Briere, Claude	(M)	
19	Butler, Ambrose	(M)	
20	Butler, Dolly	(F)	
21	Butler, Lyle	(F)	
22	Butler, Sandra	(F)	
23	Barnes, Marcel	(M)	
24	Barnes, Beatrice	(F)	
25	Boucher, Pierre	(M)	
26	Boucher, Hélene	(F)	
27	Bigelow, Douglas	(M)	
28	Bigelow,	(F)	
29	Beaulne, Richard	(M)	c.p. 104
30	Beaulne, Edmée	(F)	c.p. 104
31	Beaulne, Rachel	(F)	c.p. 104
32	Briere, Lynda	(F)	
33	Beaulne, Jacqueline	(F)	
34	Bastien, Claude	(M)	
35	Bastien, Mireille	(F)	
36	Barnes, Edouard	(M)	
37	Caron, Michel	(M)	c.p. 24
38	Caron, Leah	(F)	c.p. 24
39	Carrière, Adelard	(M)	
40	Carrière, Francine	(F)	
41	Carrière, Paul	(M)	
42	Carrière, Romuald	(M)	c.p. 123
43	Carrière, Eglantine	(F)	
44	Carrière, Roger	(M)	
45	Carrière, Elzéare	(M)	
46	Carrière, Eva	(F)	
47	Carrière, Léo	(M)	
48	Carrière, Valerie	(F)	
49	Carrière, Jacques	(M)	
50	Carrière, Diane	(F)	
51	Collard, Gérald	(M)	
52	Collard, Diane	(F)	
53	Chartrand, Lucien	(M)	
54	Chartrand, Liliane	(F)	
55	Caron, Gilbert	(M)	
56	Caron, Colette	(F)	
57	Collard, Gilberte	(F)	
58	Collard, Aldège	(M)	
59	Collard, Michel	(M)	
60	Campagna, Pierre	(M)	
61	Campagna, Fernande	(F)	
62	Cassidy, Michael	(M)	
63	Cassidy, Michelle	(F)	
64	Cassidy, Marjorie	(F)	
65	Cocoo, Arthur	(M)	
66	Chalifoux, Julie	(F)	
67	Chicoine, Daniel	(M)	
68	Durocher, André	(M)	
69	Durocher, Linda	(F)	
70	Durocher, Germain	(M)	
71	Durocher, Lucille	(F)	
72	D'Aoust, Rolland	(M)	
73	D'Aoust, Thérèse	(F)	
74	Desjardin, Linda	(F)	
75	Demers, Luc	(M)	
76	D'Aoust Eymard	(M)	c.p.240
77	D'Aoust, Do	(F)	c.p.240
78	D'Aoust, Julien	(M)	c.p.240
79	D'Aoust, Michel	(M)	
80	D'Aoust, Lucie	(F)	
81	Dupuis, Herve	(M)	
82	Dupuis, André	(M)	
83	Dupuis, Eileen	(F)	
84	Dicaire, Ghislain	(M)	
85	Dicaire, Ginette	(F)	
86	Dompierre, Paul-Emile	(M)	
87	Dompierre, Denise	(F)	
88	Dupuis, Normand	(M)	
89	Dupuis, Diane	(F)	
90	Dupuis, Kevin	(M)	
91	D'Aoust, Florien	(M)	
92	D'Aoust, Ghislaine	(F)	
93	Demers Albert JR.	(M)	
94	Demers, Louise	(F)	
95	Desjardin, Maurice	(M)	
96	Desjardin, Gaetanne	(F)	
97	Fredrick, Donald	(M)	
98	Fredrick, Line	(F)	
99	Faubert, Aimé	(M)	c.p.164
100	Forcier, Pierre	(M)	
101	Forcier, Donna	(F)	
102	Girard, Ulric	(M)	
103	Girard, Aline	(F)	
104	Girard, Gaetan	(M)	
105	Girard, Diane	(F)	
106	Girard, Robert	(M)	
107	Gaucher, George	(M)	
108	Gaucher, Francine	(F)	
109	Gauthier, Léo	(M)	c.p.193
110	Gauthier, Françoise	(F)	c.p.193
111	Grandmaison, Jean	(M)	
112	Grandmaison, Danielle	(F)	
113	Grandmaison, Jean-Guy	(M)	
114	Grandmaison, Claudette	(F)	
115	Grandmaison, Pierre	(M)	
116	Grandmaison, Marc	(M)	
117	Grandmaison, Luc	(M)	
118	Gelineau, Robert	(M)	
119	Godin, Jules	(M)	
120	Girard, Gilles	(M)	
121	Girard, Lise	(F)	
122	Gratton, Jean-Marie	(M)	

RURAL/RURALE	electoral district/circonscription	URBAN/URBAINE
N° 47	GATINEAU	N°
page N° 1 of/de 3	certified / certifié	page N° of/de
polling division section de vote	signature(s)-enumerator(s) / signature(s)-recenseur(s) Diane Lacroix 02-08-84	polling division section de vote

F 303 **PRELIMINARY LIST OF ELECTORS**

85M-7-79

ELECTIONS CANADA

163812

LISTE PRÉLIMINAIRE DES ÉLECTEURS

This list of qualified electors for the polling division number as set out below was prepared for use at the pending federal election from information obtained at the enumeration and has been certified by the signature(s) below as to completeness and correctness so far as is possible.

La présente constitue la liste des électeurs de la section de vote dont le numéro apparaît plus bas préparée en vue de l'élection fédérale en cours d'après les renseignements recueillis lors du recensement. Le(s) recenseur(s) y a(ont) apposé sa(leur) signature, affirmant que cette liste est aussi complète et exacte que possible.

R.R.#3 Buckingham J8L-2W8

N°			
123	Haspect, Jean B.	(M)	c.p.54
124	Haspect, Aurore	(F)	c.p.54
125	Haspect, Gaetan	(M)	c.p.54
126	Hill, Nora	(F)	c.p.211
127	Hebert, Jean-Guy	(M)	
128	Hill, Robert	(M)	
129	Hill, Kathleen	(F)	
130	Hurd, Milton	(M)	
131	Hurd, Lila	(F)	
132	Hurd Joan	(F)	
133	Howith, Susan	(F)	
134	Houle, Paul	(M)	
135	Hill, Albert	(M)	
136	Harris, Marlina	(F)	
137	Jette, Gilles	(M)	
138	Jette, Diane	(F)	
139	Joyce, Luc	(M)	
140	Joyce, Kathy	(F)	
141	Joyce, Jacques	(M)	
142	Jolicoeur, Ronald	(M)	
143	Lacroix, Lucien	(M)	
144	Lacroix, Marie	(F)	
145	Lacroix, Daniel	(M)	
146	Lacroix, Diana	(F)	
147	Lacroix, Yvon	(M)	c.p.92
148	Lacroix, Diane	(F)	c.p.92
149	Lacroix, Pierre	(M)	c.p.92
150	Lacroix, Louise	(F)	c.p.92
151	Lepage, Paul	(M)	
152	Lepage, Clarisse	(F)	
153	Leclaire, Ernest	(M)	
154	Leclaire, Yvette	(F)	
155	Lefebvre, Ignace	(M)	
156	Lefebvre, Yvonne	(F)	
157	Lefebvre, Paul	(M)	
158	Lamoureux, Yves	(M)	c.p.51
159	Lefebvre, Abbé	(M)	
160	Lefebvre, Dolorès	(F)	
161	Lefebvre, Sylvain	(M)	
162	Lefebvre, Manon	(F)	
163	Lemieux, Edward JR	(M)	
164	Lemieux, Susan	(F)	
165	Lanthier, Germain	(M)	
166	Lanthier, Shelia	(F)	
167	Lemieux, Emmanuel	(M)	
168	Lemieux, Thérèse	(F)	
169	Lalonde, Yvon	(M)	
170	Lalonde, Jeanine	(F)	
171	Léger, Serge	(M)	
172	Léger, Mario	(M)	
173	Léger, Lise	(F)	
174	Lepage, Gerald	(M)	
175	Lepage, Jeanne-D'Arc	(F)	
176	LaFrennaire, Tina	(F)	
177	Lavallée, Johanne	(F)	
178	Lavallée, Roger	(M)	
179	LaFlèche, Réne- Marc	(M)	
180	LaFlèche, Patricia	(F)	
181	Lefebvre, Raymond	(M)	
182	Lemieux, André	(M)	
183	Latour Yvon	(M)	
184	Latour, Claudette	(F)	
185	Lalonde, Marc	(M)	
186	Lalonde, Denise	(F)	
187	Larocque, Anne-Marie	(F)	
188	Lavel, Gregory	(M)	
189	MCClement, Donald	(M)	
190	MCClement, Irene	(F)	
191	MCClement, Peter	(M)	
192	MCDonnell, Micheal	(M)	
193	MCDonnell, William	(M)	
194	MCNab, Dorothy	(F)	
195	MCNab, Peter	(M)	
196	MCNamara, Kevin	(M)	
197	MCNamara, Gregory	(M)	
198	Morin, Claude	(M)	
199	Morin, Monique	(F)	
200	Mercier, Roger	(M)	
201	Mercier, Marie-Anges	(F)	
202	Mercier, Marc	(M)	
203	Meranger, Emille	(M)	c.p. 211
204	Meranger, Janet	(F)	c.p. 211
205	Murphy, Raymond	(M)	c.p. 64
206	Murphy, Jacqueline	(F)	c.p. 64
207	Marcoux, Francine	(F)	
208	Morin, Lovina	(F)	c.p. 93
209	Mercier, Ernest	(M)	
210	Mercier, Anita	(F)	
211	Mercier, Réjean	(M)	
212	Mercier, Réjis	(M)	
213	Mongeon, Ruth	(F)	
214	Morin, Michel	(M)	
215	Morin, Suzanne	(F)	
216	Martineau, Victor	(M)	
217	Martineau, Rolande	(F)	
218	Miville, Albert	(M)	
219	Morrissette, Chantal	(F)	
220	Meranger, Delorèse	(F)	
221	Nitschkie, Sidney	(M)	
222	Nitschkie, Sybil	(F)	
223	Nitschkie, Neil	(M)	
224	Nitschkie, Jeff	(M)	
225	Ouellette, Eunice	(F)	
226	Ouellette, Leigh	(M)	
227	Ouellette, Diane	(F)	
228	O'Neill, Kenneth	(M)	
229	O'Neill, Réjeanne	(F)	
230	Ouellette, Richard	(M)	
231	Ouellette, Ginette	(F)	
232	Ouellette, Ernest	(M)	
233	Ouellette, Lise	(F)	
234	Price, Edward	(M)	
235	Price, Ida	(F)	
236	Potvin, Bruno	(M)	
237	Potvin, Violainne	(F)	
238	Potvin, Josée	(F)	
239	Prevost, Fernand	(M)	
240	Poirier, Suzanne	(F)	
241	Plouffe, Robert	(M)	
242	Plouffe, Diane	(F)	
243	Phillion, Carole	(F)	

RURAL/RURALE	electoral district/circonscription	URBAN/URBAINE
N° 47	GATINEAU	N°
page N° 2 of/de 3	certified / certifié	page N° of/de
polling division / section de vote	signature(s)-enumerator(s) / signature(s)-recenseur(s)	polling division / section de vote
	Diane Lacroix 02-08-84	

163813

F 303 **PRELIMINARY LIST OF ELECTORS**

8.5M-7-79

ELECTIONS CANADA

LISTE PRÉLIMINAIRE DES ÉLECTEURS

This list of qualified electors for the polling division number as set out below was prepared for use at the pending federal election from information obtained at the enumeration and has been certified by the signature(s) below as to completeness and correctness so far as is possible.

La présente constitue la liste des électeurs de la section de vote dont le numéro apparaît plus bas préparée en vue de l'élection fédérale en cours d'après les renseignements recueillis lors du recensement. Le(s) recenseur(s) y a(ont) apposé sa(leur) signature, affirmant que cette liste est aussi complète et exacte que possible.

N°				N°
	R.R.#3 Buckingham J8L-2W8			
244	Paul, Yvon	(M)		
245	Paul, Hélène	(F)		
246	Periard, Denis	(M)		
247	Page, David	(M)		
248	Price, Thomas	(M)		
249	Proulx, Gerard	(M)		
250	Proulx, Céline	(F)		
251	Quevillion, Jacques	(M)		
252	Quevillion, Lina	(F)		
253	Reny, Robert	(M)		
254	Reny, Lorna	(F)		
255	Ross, Glen	(M)		
256	Ross, Judith	(F)		
257	Robitaille, Yves	(M)		
258	Robitaille, Ester	(F)		
259	Robitaille, Dennis	(M)		
260	Robitaille, Gertrude	(F)		
261	Robitaille, Gail	(F)		
262	Roy, Serge	(M)		
263	Roy, Rachel	(F)		
264	Richard, Luc	(M)		
265	Richard, Michel	(M)		
266	Raby, Martine	(F)		
267	ST-Denis, Rock	(M)		
268	St-Amour, Aurèle	(M)		
269	St-Amour, Dolores	(F)		
270	St-Amour, Terry	(M)		
271	St-Amour, Line	(F)		
272	Smith, Victor	(M)		
273	Smith, Mary	(F)		
274	Storey, Clarence	(M)		
275	Storey, Hélène	(F)		
276	Storey, Pierre	(M)		
277	St-Louis, Yves	(M)		
278	St-Louis, Johanne	(F)		
279	St-Amour, Emile	(M)		
280	St-Amour, Madelaine	(F)		
281	St-Amour, Remi	(M)		
282	St-Amour, Henriette	(F)		
283	St-Amour, Claude	(M)		
284	St-Amour, Huguette	(F)		
285	Tourangeau, Claude	(M)		
286	Tourangeau, Chantal	(F)		
287	Teske, Dennis	(M)		
288	Teske, Freida	(F)		
289	Teske, John	(M)		
290	Teske, Paul	(M)		
291	Teske, Phillip	(M)		
292	Valin, Diane	(F)	c.p.164	
293	Varin, Vianney	(M)	c.p.231	
294	Varin, Carole	(F)	c.p.231	
295	Varin, Anrien	(M)	c.p.231	
296	Whyte, Terrence	(M)		
297	Whyte, Anne-Marie	(F)		
298	Wheatly, Diane	(F)		
299	Wiseman, Elaine	(F)		

RURAL/RURALE		electoral district/circonscription	URBAN/URBAINE	
N°	page	GATINEAU	N°	page
47	N° 3 of/de 3	certified / certifié signature(s)-enumerator(s) / signature(s)-recenseur(s)		N° of/de
polling division / section de vote		Diane Lacroix 02-08-84	polling division / section de vote	

F 303 **PRELIMINARY LIST OF ELECTORS**

8.5M-7-79

163814

LISTE PRÉLIMINAIRE DES ÉLECTEURS

This list of qualified electors for the polling division number as set out below was prepared for use at the pending federal election from information obtained at the enumeration and has been certified by the signature(s) below as to completeness and correctness so far as is possible.

La présente constitue la liste des électeurs de la section de vote dont le numéro apparaît plus bas préparée en vue de l'élection fédérale en cours d'après les renseignements recueillis lors du recensement. Le(s) recenseur(s) y a(ont) apposé sa(leur) signature, affirmant que cette liste est aussi complète et exacte que possible.

N°		N°	
1	Alain, Louis (M) 194 Principal Buckingham J8L 2E7	31	Corrigan, Alice (F) RR3 Buckingham J8L 2W8
2	Alain, Marcelle (F) 194 Principal Buckingham J8L 2E7	32	Cosgrove, Edmund (M) RR3 Buckingham J8L 2W8
3.	Alain, Diane (F) 194 Principal Buckingham J8L 2E7	33	Chartrand, Line (F) 186 Principal Nord, Buckingham J8L 2E7
4	Beaulne, Suzanne (F) RR3 Buckingham J8L 2W8	34	Chartrand, Gustave (M) 186 Principal Buckingham J8L 2E7
5	Brindamour, Gilles (M) 198 Principal Buckingham J8L 2E7	35	Charbonneau, Jean Charles (M) 186 Principal Nord Buckingham J8L 2E7
6	Brindamour, Lorinne (F) 198 Principal Buckingham J8L 2E7	36	Codaire, Ginette (F) 184 Principal Nord Buckingham J8L 2E7
7	Brindamour, Roger (M) 192 Principal Buckingham J8L 2E7	37	Codaire, Vincent (M) 184 Principal Nord Buckingham J8L 2E7
8	Brindamour, Therese (F) 192 Principal, Buckingham J8L 2E7	38	Clement, Marcel (M) RR3 Buckingham J8L 2W8
9	Brindamour, Jean (M) 192 Principal Buckingham J8L 2E7	39	Chenier, Nicole (F) Vieux Chemin, Buckingham J8L 2X1
10	Bigras, Andre (M) 197 Principal Buckingham J8L 2E8	40	Chenier, Gérard (M) Vieux Chemin, Buckingham J8L 2X1
11	Butler, Michael (M) RR3 Chemin Butler, Buckingham J8L 2W8	41	Chenier, Ginette (F) RR3 Buckingham J8L 2W8
12	Bernier, Romuald (M) RR3 Rt 309 Vieux Chemin Buckingham J8L 2W8	42	Cardinal, Patrick (M) RR3 Buckingham J8L 3E4
13	Bernier, Francoise (F) RR3 Rt 309 Vieux Chemin Buckingham J8L 2W8	43	Chenier, Claude (M) RR3 Buckingham J8L 2W8
14	Bigelow, Frank (M) RR3 Buckingham J8L 2X1	44	Cutts, Roy (M) RR3 Rt 309 Buckingham J8L 2W8
15	Bigelow, Lila (F) RR3 Buckingham J8L 2X1	45	Courtemanche, Guy (M) RR3 Buckingham J8L 2W8
16	Beaulne, Jacques (M) RR3 Buckingham J8L 2W8	46	Courtemanche, Claire (F) RR3 Buckingham J8L 2W8
17	Blondin, Andre (M) RR3 Box #232 Buckingham J8L 2X2	47	Connolly, Michael (M) RR3 Buckingham J8L 2W8
18	Blondin, Line (F) RR3 Box 232 Buckingham J8L 2X2	48	Connolly, Judith (F) RR3 Buckingham J8L 2W8
19	Blondin, Antoine (M) RR3 Box 232 Buckingham J8L 2X2	49	Cadieux, Yvain (M) RR3 Buckingham J8L 2W8
20	Blondin, Jacqueline (F) RR3 Box 232 Buckingham J8L 2X2	50	Carson, Lois (F) RR3 Buckingham J8L 2W8
21	Blondin, Luc (M) RR3 Box 232 Buckingham J8L 2X2	51	Carson, James (M) RR3 Buckingham J8L 2W8
22	Blondin, Denis (M) RR3 Box 232 Buckingham J8L 2X2	52	Cheslock, John (M) RR3 Buckingham J8L 2W8
23	Bastien, Gerard (M) RR3 Buckingham J8L 2X1	53	Cheslock, Lloyd (M) RR3 Buckingham J8L 2W8
24	Blondin, Jeanine (F) RR3 Buckingham J8L 2W8	54	Cheslock, Elsie (F) RR3 Buckingham J8L 2W8
25	Boucher, Jean Noel (M) RR3 Buckingham J8L 2W8	55	Cheslock, Larry (M) RR3 Buckingham J8L 2W8
26	Boucher, Francoise (F) RR3 Buckingham J8L 2W8	56	Cheslock, Yvette (F) RR3 Buckingham J8L 2W8
27	Boucher, Paul (M) RR3 Buckingham J8L 2W8	57	Charron, Andre (M) 105 Belanger Buckingham J8L 2X2
28	Baril, Hector (M) RR3 Buckingham J8L 2W8	58	Dufresne, Therese (F) Box 113 Buckingham J8L 2X1
29	Corrigan, Leila (F) RR3 Buckingham J8L 2W8	59	D'Aoust, Aline (F) 186 Principal Nord Buckingham J8L 2E7
30	Corrigan, Marvin (M) RR3 Buckingham J8L 2W8	60	Dupuis, Jean Paul (M) RR3 Buckingham J8L 2W8

RURAL/RURALE

N° 48 | page N° 1 of/de 7

polling division / section de vote

electoral district/circonscription: GATINEAU

certified / certifié

signature(s) of enumerator(s) / signature(s)-recenseur(s)

URBAN/URBAINE

N° | page N° | of/de

polling division / section de vote

F 303 **PRELIMINARY LIST OF ELECTORS**

8.5M-7-79

ELECTIONS CANADA

LISTE PRÉLIMINAIRE DES ÉLECTEURS

163815

This list of qualified electors for the polling division number as set out below was prepared for use at the pending federal election from information obtained at the enumeration and has been certified by the signature(s) below as to completeness and correctness so far as is possible.

La présente constitue la liste des électeurs de la section de vote dont le numéro apparaît plus bas préparée en vue de l'élection fédérale en cours d'après les renseignements recueillis lors du recensement. Le(s) recenseur(s) y a(ont) apposé sa(leur) signature, affirmant que cette liste est aussi complète et exacte que possible.

N°		N°	
61	Dupuis, Denise (F) RR3 Buckingham J8L 2W8	92	Hill, Dorothy (F) RR3 Buckingham J8L 2W8
62	Durocher, Gilès (M) RR3 Buckingham J8L 2W8	93	Hill, Denis (M) RR3 Box 11 Buckingham J8L 2W8
63	Delcourt, Marianne (F) RR3 Buckingham J8L 2W8	94	Hill, Mireille (F) RR3 Box 11 Buckingham J8L 2W8
64	Dupuis, Michel (M) RR3 Buckingham J8L	95	Hamel, Louise (F) RR3 Buckingham J8L 2W8
65	Desjardins, Yvette (F) RR3 P.O. Box 73 Buckingham J8L 2X1	96	Joyce, Rolland (M) RR3 Buckingham J8L 2L1
66	Desjardins, Donald (M) RR3 Buckingham J8L 2X1	97	Joyce, Marie Therese (F) Buckingham J8L 2L1
67	Desjardins, Pauline (F) RR3 Rt. 309 Buckingham J8L 2W8	98	Lalonde, Mary Lou (F) 9 McGurn Buckingham J8L 1A1
68	Desjardins, Raymond A. (M) RR3 Rt. 309 Buckingham J8L 2W8	99	Lalonde, Allen (M) 9 McGurn Buckingham J8L 1A1
69	Desjardins, Theresa (F) Vieux Chemin Box 230 Buckingham J8L 2X2	100	Lanthier, Ron (M) 25 McGurn Buckingham J8L 1A1
70	Desjardins, Marcel (M) Vieux Chemin Box 230 Buckingham J8L 2X2	101	Lanthier, Kim (F) 25 McGurn Buckingham J8L 1A1
71	Desjardins, Louis (M) Vieux Chemin Box 230 Buckingham J8L 2X2	102	Lalonde, Jean Marc (M) RR3 Buckingham J8L 2W8
72	Deslauriers, Irene (F) RR3 Buckingham J8L 2W8	103	Lemieux, Rock (M) RR3 Buckingham J8L 2W8
73	Deslauriers, Guy (M) RR3 Buckingham J8L 2W8	104	Lemieux, Lynn (F) RR3 Buckingham J8L 2W8
74	D'Amout, Laurence (M) RR3 Buckingham J8L 2W8	105	Lemieux, Rock (Jr) (M) RR3 Buckingham J8L 2W8
75	Farnand, Dan (M) RR3 Buckingham J8L 2W8	106	Langevin, Benoit (M) RR3 Buckingham J8L 2W8
76	Farnand, Margaret (F) RR3 Buckingham J8L 2W8	107	Lagacé, Leo (M) RR3 Vieux Chemin Buckingham J8L 2X2
77	Farnand, Mike (M) RR3 Buckingham J8L 2W8	108	Lagacé, Laurette (F) RR3 Vieux Chemin Buckingham J8L 2X2
78	Fortin, Hérve (M) RR3 Buckingham J8L 2W8	109	Lefebvre, Michel (M) RR3 Buckingham J8L 2W8
79	Fortin, Francoise (F) RR3 Buckingham J8L 2W8	110	Lonsdale, Delbert (M) RR3 Buckingham J8L 2X1
80	Gauthier, Michel (M) RR3 Chemin Butler Buckingham J8L 2W8	111	Lonsdale, Helen (F) RR3 Buckingham J8L 2X1 J8L 2X1
81	Gauthier, Gloriette (F) RR3 Chemin Butler Buckingham J8L 2W8	112	Lemay, Marcel (M) RR3 Buckingham J8L 2X1
82	Garvey, Robert (M) RR3 Buckingham J8L 2W8	113	Lemay, Diane (F) RR3 Buckingham J8L 2X1
83	Garvey, Barbara (F) RR3 Buckingham J8L 2W8	114	Laprade, Real (M) RR3 Buckingham J8L 2W8
84	Garvey, Frank (M) RR3 Buckingham J8L 2W8	115	Laprade, Gisele (F) RR3 Buckingham J8L 2W8
85	Guindon, Fernand (M) Rt 309 Buckingham J8L 2W8	116	Laprade, Guy (M) RR3 Buckingham J8L 2W8
86	Gay, Stephen (M) RR3 Farnand Rd. Buckingham J8L 2W8	117	Laprade, Helene (F) RR3 Buckingham J8L 2W8
87	Gay, Donna (F) RR3 Farnand Rd. Buckingham J8L 2W8	118	Lefebvre, Nicole (F) RR1 Buckingham J8L 2W8
88	Hébert, Michel (M) Box 113 Buckingham J8L 2X1	119	Labrie, Eugene (M) RR3 Rt. 309 Buckingham J8L 2W8
89	Huard, Gilles (M) Box 113 Buckingham J8L 2X1	120	Leblanc, Laurent (M) RR3 Buckingham J8L 2W8
90	Hill, Henry (M) RR3 Box 12 Buckingham J8L 2W8	121	Lefebvre, Louise (F) RR3 Buckingham J8L 2W8
91	Hill, Linda (F) RR3 Box 12 Buckingham J8L 2W8	122	Leclair, Omer (M) Farnand Rd. Buckingham J8L 2X2

RURAL/RURALE	electoral district/circonscription	URBAN/URBAINE
N° 48 page N° 2 of/de 4	GATINEAU	N° page N° of/de
polling division section de vote	certified certifié signature(s) enumerator(s) / signature(s)-recenseur(s)	polling division section de vote

F 303 **PRELIMINARY LIST OF ELECTORS**

8.5M-7-79

ELECTIONS CANADA

163816

LISTE PRÉLIMINAIRE DES ÉLECTEURS

This list of qualified electors for the polling division number as set out below was prepared for use at the pending federal election from information obtained at the enumeration and has been certified by the signature(s) below as to completeness and correctness so far as is possible.

La présente constitue la liste des électeurs de la section de vote dont le numéro apparaît plus bas préparée en vue de l'élection fédérale en cours d'après les renseignements recueillis lors du recensement. Le(s) recenseur(s) y a(ont) apposé sa(leur) signature, affirmant que cette liste est aussi complète et exacte que possible.

N°		
123	Lamarche, Armand (M) RR3 Buckingham	J8L 2W8
124	Lamarche, Jacques (M) RR3 Buckingham	J8L 2W8
125	Lepine, Leo Paul (M) RR3 Buckingham	J8L 2W7
126	Lepine, Daniel (M) RR3 Buckingham	J8L 2W7
127	Lepine, Irene (F) RR3 Buckingham	J8L 2W7
128	Laviolette, Paul (M) Farnand Rd. Buckingham	J8L 2X2
129	Laviolette, Denis (M) Farnand Rd. Buckingham	J8L 2X2
130	Laviolette, Claude (M) Farnand Rd. Buckingham	J8L 2X2
131	Leclair, Denis (M) Farnand Rd. Buckingham	J8L 2X2
132	Leclair, Monique (F) Farnand Rd. Buckingham	J8L 2X2
133	Lepine, Rosario (M) RR3 Farnand Rd. Buckingham	J8L 2W7
134	McGurn, Jos (M) 25 McGurn St. Buckingham	J8L 1A1
135	McGurn, Nell (F) 25 McGurn St. Buckingham	J8L 1A1
136	McGurn, Jack (M) 5 McGurn St. Buckingham	J8L 1A1
137	Melanson, Guy (M) Box 113 Buckingham	J8L 2X1
138	Morin, Lucien (M) RR3 Chemin Butler, Buckingham	J8L 2W8
139	Morin, Gilles (M) RR3 Buckingham	J8L 2W8
140	Morin, Cecile (F) RR3 Rt 309 Buckingham	J8L 2W8
141	Morin, Christiane (F) RR3 Chemin Butler Buckingham	J8L 2W8
142	Morin, Luc (M) RR3 Chemin Butler, Buckingham	J8L 2W8
143	Morin, Marquis (M) RR3 Chemin Butler, Buckingham	J8L 2W8
144	Morin, Mario (M) RR3 Chemin Butler, Buckingham	J8L 2W8
145	Morin, Francine (F) RR3 Chemin Butler, Buckingham	J8L 2W8
146	Morin, Annette (F) RR3 Chemin Butler, Buckingham	J8L 2W8
147	Martel, Gaetan (M) RR3 Buckingham	J8L 2W8
148	Martel, Yvon (M) RR3 Buckingham	J8L 2W8
149	Martel, Roger (M) RR3 Buckingham	J8L 2W8
150	Martel, Shirley (F) RR3 Buckingham	J8L 2W8
151	Martel, Robert (M) RR3 Buckingham	J8L 2W8
152	Morin, Marcel (M) RR3 Buckingham	J8L 2W8
153	Morin, Monique (F) RR3 Buckingham	J8L 2W8
154	Martel, Helene (F) RR3 Buckingham	J8L 2W8
155	Morin, Cecile (F) Rt 309 Buckingham	J8L 2X1
156	Martel, Avrelda (F) RR3 Buckingham	J8L 2W8
157	Malette, Rheault (M) RR3 Buckingham	J8L 2W8
158	Othmer, Alfonso (M) RR4 Buckingham	J8L 2W9
159	Othmer, Therese (F) RR4 Buckingham	J8L 2W9
160	Pelletier, Louis-Philippe (M) Box 113 Buckingham	J8L 2X1
161	Perras, Andre (M) Rt 309 Buckingham	J8L
162	Perras, Huguette (F) Rt 309 Buckingham	J8L
163	Prescott, Sylvie (F) RR3 Buckingham	J8L 2W8
164	Patry, Bernard (M) RR3 Buckingham	J8L 2W8
165	Patry, Diane (F) RR3 Buckingham	J8L 2W8
166	Prescott, Michline (F) RR3 Buckingham	J8L 2W8
167	Prescott, Philip (M) RR3 Buckingham	J8L 2W8
168	Portel, A.(F) RR3 Buckingham	J8L 2W8
169	Paquin, Denise (F) RR3 Buckingham	J8L 2W8
170	Paquin, Eva (F) RR3 Buckingham	J8L 2W8
171	Quevillon, Nicole (F) 186 Principal Nord Buckingham	J8L 2E7
172	Quible, Ann (F) 196 Main St. Buckingham	J8L 2E7
173	Quible, Joseph (M) 196 Main St. Buckingham	J8L 2E7
174	Quevillon, Lucie (F) RR3 Buckingham	J8L
175	Quevillon, Albert (M) RR3 Buckingham	J8L 2W8
176	Quevillon, Gisele (F) RR3 Buckingham	J8L 2W8
177	Roy, Vivianne (F) 197 Principal Buckingham	J8L 2E8
178	Stooke, Vera (F) RR3 Buckingham	J8L 2W8
179	Stooke, Robert (M) RR3 Buckingham	J8L 2W8
180	Stooke, Pierre (M) RR3 Buckingham	J8L 2W8
181	St Amour, Jean (M) RR3 Buckingham	J8L 2W7
182	St Amour, Jeanne (F) RR3 Buckingham	J8L 2W7
183	St Amour, Nicole (F) RR3 Buckingham	J8L 2W7
184	St Amour, Henri-Paul (M) RR3 Buckingham	J8L 2W7

RURAL/RURALE

N° 48 page N° 3 of/de 4

polling division / section de vote

electoral district/circonscription: GATINEAU

certified / certifié signature(s)-enumerator(s) / signature(s)-recenseur(s)

URBAN/URBAINE

N° page N° of/de

polling division / section de vote

F 303 **PRELIMINARY LIST OF ELECTORS**

8.5M-7-79

ELECTIONS CANADA

163817

LISTE PRÉLIMINAIRE DES ÉLECTEURS

This list of qualified electors for the polling division number as set out below was prepared for use at the pending federal election from information obtained at the enumeration and has been certified by the signature(s) below as to completeness and correctness so far as is possible.

La présente constitue la liste des électeurs de la section de vote dont le numéro apparaît plus bas préparée en vue de l'élection fédérale en cours d'après les renseignements recueillis lors du recensement. Le(s) recenseur(s) y a(ont) apposé sa(leur) signature, affirmant que cette liste est aussi complète et exacte que possible.

N°		N°
185	Storey, Dorcas (F) RR3 Buckingham J8L 2W8	
186	Scantland-Charron, Francine (F) 105 Belanger Buckingham J8L 2X2	
187	Tasse, Charlie (M) RR3 Chemin Butler Buckingham J8L 2W8	
188	Tasse, Minerva (F) RR3 Chemin Butler Buckingham J8L 2W8	
189	Tambeau, Roger (M) RR3 Buckingham J8L 2X2	
190	Tambeau, Laurette (F) RR3 Buckingham J8L 2X2	
191	Turpin, Michel (M) RR3 Buckingham J8L 2W8	
192	Turpin, Mrs. Michel (F) RR3 Buckingham J8L 2W8	
193	Tremblay, Helene (F) RR3 Buckingham J8L 2W8	
194	Tremblay, Iyvanhoe (M) RR3 Buckingham J8L 2W8	
195	Tremblay, Richard (M) RR3 Buckingham J8L 2W8	
196	Tremblay, Marcel (M) RR3 Buckingham J8L 2W8	
197	Theriault, Paul (M) RR3 Rt 309 Buckingham J8L 2W8	
198	Turpin, Marcel (M) RR 1 Buckingham J8L 2W8	
199	Thompson, Edmund (M) RR3 Rt 309 Buckingham J8L 2W8	
200	Thompson, Mrs. Edmund (F) RR3 Rt 309 Buckingham J8L 2W8	
201	Villeneuve, Hector (M) RR3 Buckingham J8L 2W8	
202	Villeneuve, Lise (F) RR3 Buckingham J8L 2W8	
203	Varin, Emi Liane (F) RR3 Box 232 Buckingham J8L 2X2	
204	Vallee, Margarete (F) RR3 Buckingham J8L 2W8	
205	Vachon, Onil (M) Farnand Rd. Buckingham J8L 2X2	
206	Zinkie, Charles (M) RR3 Buckingham J8L 2H2	
207	Lanthier, Nancy (F) 25 McGurn Buckingham J8L IAI	

RURAL/RURALE	electoral district/circonscription	URBAN/URBAINE
N° 48	GATINEAU	N°
page N° 4 of/de 4	certified / certifié	page N° of/de
polling division / section de vote	signature(s) enumerator(s) / signature(s)-recenseur(s)	polling division / section de vote

F 303 **PRELIMINARY LIST OF ELECTORS**

8 5M-7-79

ELECTIONS CANADA

163818

LISTE PRÉLIMINAIRE DES ÉLECTEURS

This list of qualified electors for the polling division number as set out below was prepared for use at the pending federal election from information obtained at the enumeration and has been certified by the signature(s) below as to completeness and correctness so far as is possible.

La présente constitue la liste des électeurs de la section de vote dont le numéro apparaît plus bas préparée en vue de l'élection fédérale en cours d'après les renseignements recueillis lors du recensement. Le(s) recenseur(s) y a(ont) apposé sa(leur) signature, affirmant que cette liste est aussi complète et exacte que possible.

N°		N°	
1	Allaire, Armand (M) RR#4 Buckingham J8L 2W9	30	Bronke, Percy (M) RR#4 Buckingham J8L 2W9
2	Allaire, Gisele (F) RR#4 Buckingham J8L 2W9	31	Bronke, Anna (F) RR#4 Buckingham J8L 2W9
3	Allaire, Royal (M) RR#4 Buckingham J8L 2W9	32	Bronke, Arenold (M) RR#4 Buckingham J8L 2W9
4	Archer, Donna (F) RR#4 Buckingham J8L 2W9	33	Bronke, Larry (M) RR#4 Buckingham J8L 2W9
5	Boucher, Marieange (F) RR#4 Buckingham J8L 2W9	34	Bigelow, Lionel (M) RR#4 Buckingham J8L 2W9
6	Boivin, Pierre (M) RR#4 Buckingham J8L 2W9	35	Bigelow, Shirley (F) RR#4 Buckingham J8L 2W9
7	Boivin, Suzie (F) RR#4 Buckingham J8L 2W9	36	Boucher, Lynn (F) RR#4 Buckingham J8L 2W9
8	Braent, Claude (M) RR#4 Buckingham J8L 2W9	37	Bission, Joesph (M) RR#4 Buckingham J8L 2W9
9	Braent, Pierrette (F) RR#4 Buckingham J8L 2W9	38	Bission, Marie-Claire (F) RR 4 Buckingham J8L 2W9
10	Belanger, Claude (M) RR#4 Buckingham J8L 2W9	39	Beaverdam, Cory (M) RR#4 Buckingham J8L 2W9
11	Belanger, Marie Claire (F) RR#4 Buckinghan J8L 2W9	40	Beaverdam, Helen (F) RR#4 Buckingham J8L 2W9
12	Bastien, Yves (M) RR#4 Buckingham J8L 2W9	41	Bernier, Reina (F) RR#4 Buckingham J8L 2W9
13	Boucher, Roseanne (F) RR#4 Buckingham J8L 2W9	42	Crosgrove, Bertina (F) RR#4 Buckingham J8L 2W9
14	Boucher, Jean-Claude (M) RR#4 Buckingham J8L 2W9	43	Charette, Gaston (M) RR#4 Buckingham J8L 2W9
15	Beaulne, Rene, (M) RR#4 Buckingham J8L 2W9	44	Charette, Jeannie (F) RR#4 Buckingham J8L 2W9
16	Beaulne, R. Phillemon (M) RR#4 Buckingham J8L 2W9	45	Cross, Lenord (M) RR#4 Buckingham J8L 2W9
17	Beaulne, Desneiges (F) RR#4 Buckingham J8L 2W9	46	Cross, Jannette (F) RR#4 Buckingham J8L 2W9
18	Burke, Kevin (M) RR#4 Buckingham J8L 2W9	47	Cyr, Lowell (M) RR#4 Buckingham J8L 2W9
19	Burke, Ghislane (F) RR#4 Buckingham J8L 2W9	48	Clement, Clementine (F) RR #4 Buckingham J8L 2W9
20	Boivin, Jacques (M) RR#4 Buckingham J8L 2W9	49	Charette, Emela (F) RR#4 Buckingham J8L 2W9
21	Boivin, Alice (F) RR#4 Buckingham J8L 2W9	50	Clement, Romeo (M) RR#4 Buckingham J8L 2W9
22	Bedard, Jules (M) RR#4 Buckingham J8L 2W9	51	Clement, Irene (F) RR#4 Buckingham J8L 2W9
23	Boivin, Robert (M) RR#4 Buckingham J8L 2W9	52	Clement, Pierette (F) RR#4 Buckingham J8L 2W9
24	Bastich, Johanne (F) RR#4 Buckingham J8L 2W9	53	Clement, Bernard (M) RR#4 Buckingham J8L 2W9
25	Boucher, Jean-Claude (M) RR#4 Buckingham J8L 2W9	54	Charron, Rene (M) RR#4 Buckingham J8L 2W9
26	Boucher, Claudette (F) RR#4 Buckingham J8L 2W9	55	Charron, Marilyn (F) RR#4 Buckingham J8L 2W9
27	Boucher, Nicole (F) RR#4 Buckingham J8L 2W9	56	Charron, Andre (M) RR #4 Buckingham J8L 2W9
28	Bigelow, Kennith, (M) RR#4 Buckingham J8L 2W9	57	Contois, Jerry (M) RR#4 Buckingham J8L 2W9
29	Bigelow, Jean (F) RR#4 Buckingham J8L 2W9	58	Contois, Ruby (F) RR#4 Buckingham J8L 2W9
		59	Charron, Alban (M) RR#4 Buckingham J8L 2W9
		60	Charron, Jacqueline (F) RR#4 Buckingham J8L 2W9

RURAL/RURALE		electoral district/circonscription	URBAN/URBAINE	
N°	page	Gatineau	N°	page
49	N° 1 of/de 4	certified / certifié signature(s)-enumerator(s) / signature(s)-recenseur(s)		N° of/de
polling division / section de vote		Alice Boivin	polling division / section de vote	

F 303 **PRELIMINARY LIST OF ELECTORS**

8.5M-7-79

ELECTIONS CANADA

163819

LISTE PRÉLIMINAIRE DES ÉLECTEURS

This list of qualified electors for the polling division number as set out below was prepared for use at the pending federal election from information obtained at the enumeration and has been certified by the signature(s) below as to completeness and correctness so far as is possible.

La présente constitue la liste des électeurs de la section de vote dont le numéro apparaît plus bas préparée en vue de l'élection fédérale en cours d'après les renseignements recueillis lors du recensement. Le(s) recenseur(s) y a(ont) apposé sa(leur) signature, affirmant que cette liste est aussi complète et exacte que possible.

N°		N°	
61	Charron, Chantel (F) RR#4 Buckingham J8L 2W9	91	Desjardins, Daniel (M) RR#4 Buckingham J8L 2W9
62	Cloutier, Andre (M) RR#4 Buckingham J8L 2W9	92	Deguire, Lucien (M) RR 4 Buckingham J8L 2W9
63	Cloutier, Lise (F) RR#4 Buckingham J8L 2W9	93	Deguire, Aurelia (F) RR#4 Buckingham J8L 2W9
64	Charette, Claudine (F) RR#4 Buckingham J8L 2W9	94	Dupont, Robert (M) RR#4 Buckingham J8L 2W9
65	Charette, Laurent (M) RR#4 Buckingham J8L 2W9	95	Dupont, Nicole (F) RR#4 Buckingham J8L 2W9
66	Chenier, Anitia (F) RR#4 Buckingham J8L 2W9	96	Desjardins, Lucien (M) RR#4 Buckingham J8L 2W9
67	Chenier, Dominia (M) RR#4 Buckingham J8L 2W9	97	Desjardins, Lyette (F) RR#4 Buckingham J8L 2W9
68	Chenier, Gisseke (F) RR#4 Buckingham J8L 2W9	98	Dahan, Francoise (F) RR#4 Buckingham J8L 2W9
69	Clement, Henri (M) RR#4 Buckingham J8L 2W9	99	Dumouchel, Denise (F) RR#4 Buckingham J8L 2W9
70	Charette, Rene (M) RR#4 Buckingham J8L 2W9	100	Fournier, Alma (F) RR#4 Buckingham J8L 2W9
71	Charette, Florette (F) RR#4 Buckingham J8L 2W9	101	Gorman, John (M) RR#4 Buckingham J8L 2W9
72	Carrier, Ray (M) RR #4 Buckingham J8L 2W9	102	Germaim, Pierre (M) RR#4 Buckingham J8L 2W 9
73	Chenier, William (M) RR#4 Buckingham J8L 2W9	103	Guidon Pierre (M) RR#4 Buckingham J8L 2W9
74	Desjardins, Rene (M) RR#4 Buckingham J8L 2W9	104	Guidon Linda (F) RR#4 Buckingham J8L 2W9
75	Desjardin, Lisette (F) RR#4 Buckingham J8L 2W9	105	Gauthier, Marcel (M) RR#4 Buckingham J8L 2W9
76	Desjardins, Bruno (M) RR#4 Buckingham J8L 2W9	106	Gauthier, Suzanne (F) RR#4 Buckingham J8L 2W9
77	Deguire, Gracea (F) RR#4 Buckingham J8L 2W9	107	Gauthier, Roy (M) RR#4 Buckingham J8L 2W9
78	Deguire, Ernest (M) RR#4 Buckingham J8L 2W9	108	Gendron, Philippe (M) RR #4 Buckingham J8L 2W9
79	Dusseault, Jacques (M) RR#4 Buckingham J8L 2W9	109	Giroux, Gilberte(F) RR#4 Buckingham J8L 2W9
80	Dusseault, Dorthey (F) RR#4 Buckingham J8L 2W9	110	Giroux, Paul (M) RR#4 Buckingham J8L 2W9
81	Deschamps, Andre (M) RR#4 Buckingham J8L 2W9	111	Hill, Albert (M) RR#4 Buckingham J8L 2W9
82	Deschamps, Suzanne (F) RR#4 Buckingham J8L 2W9	112	Hill, Chirstine (F) RR#4 Buckingham J8L 2W9
83	Debud, Therese (F) RR#4 Buckingham J8L 2W9	113	Hill, Pierre (M) RR#4 Buckingham J8L 2W9
84	Debuc, Alain (M) RR#4 Buckingham J8L 2W9	114	Hill, Carole (F) RR 4 Buckingham J8L 2W9
85	Desjardins Royal (M) RR#4 Buckingham J8L 2W9	115	Horton, James (M) RR#4 Buckingham J8L 2W9
86	Desjardins, Sylivin (M) RR#4 Buckingham J8L 2W9	116	Horton, Cathryn, (F) RR#4 Buckingham J8L 2W9
87	Desjardins, Daniel (M) RR#4 Buckingham J8L 2W9	117	Kaine, James (M) RR#4 Buckingham J8L 2W9
88	Desjardins, Sylivia (F) RR#4 Buckingham J8L 2W9	118	Kaine, Johanne (F) RR#4 Buckingham J8L 2W9
89	Desjardins, Roger (M) RR#4 Buckingham J8L 2W9	119	Labre, Line (F) RR#4 Buckingham J8L 2W9
90	Desjardins, Georgette (F) RR#4 Buckingham J8L 2W9	120	Labre, Rejean (M) RR#4 Buckingham J8L 2W9

RURAL/RURALE		electoral district/circonscription	URBAN/URBAINE	
N° 49	page N° 2 of/de 7	Gatineau	N°	page N° of/de
polling division section de vote		certified certifié signature(s)-enumerator(s)/signature(s)-recenseur(s) Alice Bowin	polling division section de vote	

F 303 **PRELIMINARY LIST OF ELECTORS**

85M-7-79

ELECTIONS CANADA

163820

LISTE PRÉLIMINAIRE DES ÉLECTEURS

This list of qualified electors for the polling division number as set out below was prepared for use at the pending federal election from information obtained at the enumeration and has been certified by the signature(s) below as to completeness and correctness so far as is possible.

La présente constitue la liste des électeurs de la section de vote dont le numéro apparaît plus bas préparée en vue de l'élection fédérale en cours d'après les renseignements recueillis lors du recensement. Le(s) recenseur(s) y a(ont) apposé sa(leur) signature, affirmant que cette liste est aussi complète et exacte que possible.

N°	
121	Labre, Antonine (F) RR#4 Buckingham J8L 2W9
122	Laroque, Paul (M) RR#4 Buckingham J8L 2W9
123	Laroque, Irene (F) RR#4 Buckingham J8L 2W9
124	Lebersin, Jacques, (M) RR#4 Buckingham J8L 2W9
125	Lebersin, Louise (F) RR#4 Buckingham J8L 2W9
126	Leduc, Jacques (M) RR#4 Buckingham J8L 2W9
127	Leduc, Rachel (F) RR#4 Buckingham J8L 2W9
128	Lemieux, Denis (M) RR#4 Buckingham J8L 2W9
129	Lefleur, Pierre (M) RR#4 Buckingham J8L 2W9
130	Lemieux, Richard (M) RR#4 Buckingham J8L 2W9
131	Lemieux, Johanne (F) RR#4 Buckingham J8L 2W9
132	Loyer, Carole (F) RR#4 Buckingham J8L 2W9
133	Loyer, Daniel (M) RR#4 Buckingham J8L 2W9
134	Lauzon, Michel (M) RR#4 Buckingham J8L 2W9
135	Lauzon, Micheline (F) RR #4 Buckingham J8L 2W9
136	Mc Donnell, Kellard (M) RR#4 Buckingham J8L 2W9
137	Mc Donnell, Bruce (M) RR#4 Buckingham J8L 2W9
138	Mc Nulty, Herbert (M) RR#4 Buckingham J8L 2W9
139	Mc Donnell, Eunice (F) RR# 4 Buckingham J8L 2W9
140	Monette, Merlin (M) RR#4 Buckingham J8L 2W9
141	Monette, Floranece (F) RR$4 Buckingham J8L 2W9
142	Monette, Roland (M) RR 4 Buckingham J8L 2W9
142	Monette, Richard (M) RR#4 Buckingham J8L 2W9
143	Monette, Roland (M) RR#4 Buckingham J8L 2W9
144	Monette, Johanne (F) RR#4 Buckingham J8L 2W9
145	Mageau, Pierre (M) RR#4 Buckingham J8L 2W9
146	Mageau, Helen (F) RR#4 Buckingham J8L 2W9
147	Mageau, Denis (M) RR#4 Buckingham J8L 2W9
148	Mercier, Bernard (M) RR#4 Buckingham J8L 2W9

N°	
149	Mercier, Hilda (F) RR 4 Buckingham J8L 2W9
150	Mercier, Danielle (F) RR#4 Buckingham J8L 2W9
151	Mercier, Richard (M) RR#4 Buckingham J8L 2W9
152	Mercier, Jacques (M) RR#4 Buckingham J8L 2W9
153	Mercier, Claudette (F) RR#4 Buckingham J8L 2W9
154	Mageau, Normand (M) RR#4 Buckingham J8L 2W9
155	Mageau, Danielle (F) RR#4 Buckingham J8L 2W9
156	Mercier, Jean (M) RR#4 Buckingham J8L 2W9
157	Mercier, Alain (M) RR#4 Buckingham J8L 2W9
158	Mercier, Nicole (F) RR #4 Buckingham J8L 2W9
159	Patry, Rene (M) RR#4 Buckingham J8L 2W9
160	Patry, Meriellb (F) RR#4 Buckingham J8L 2W9
161	Patry, Jean-Guy (M) RR#4 Buckingham J8L 2W9
162	Patry, Micheline (F) RR#4 Buckingham J8L 2W9
163	Pelletier, Daniel (M) RR#4 Buckingham J8L 2W9
164	Pelletier, Lucile (F) RR#4 Buckingham J8L 2W9
165	Potvin, Diane (F) RR#4 Buckingham J8L 2W9
166	Poulin, Gaston (M) RR#4 Buckingham J8L 2W9
167	Poirier, Aurel (M) RR 4 Buckingham J8L 2W9
168	Poirier, Marc (M) RR#4 Buckingham J8L 2W9
169	Poirier Luc (M) RR$ Buckingham J8L 2W9
170	Poirier, Georgette (F) RR#4 Buckingham J8L 2W9
171	Peirrier, Denis (M) RR#4 Buckingham J8L 2W9
172	Pelletier, Jacques (M) RR#4 Buckingham J8L 2W9
173	Pelletier, Susanne (F) RR#4 Buckingham J8L 2W9
174	Perriard, Claire (F) RR#4 Buckingham J8L 2W9
175	Perriard, Michel (M) RR#4 Buckingham J8L 2W9
176	Parcher, Earl (M) RR#4 Buckingham J8L 2W9

RURAL/RURALE

N° 49 page N° 3 of/de 4

polling division / section de vote

electoral district/circonscription: Gatineau

certified / certifié

signature(s)-enumerator(s) / signature(s)-recenseur(s): Alice Lavoie

URBAN/URBAINE

N° page N° of/de

polling division / section de vote

163821

F 303 PRELIMINARY LIST OF ELECTORS

8 5M-7-79

ELECTIONS CANADA

LISTE PRÉLIMINAIRE DES ÉLECTEURS

This list of qualified electors for the polling division number as set out below was prepared for use at the pending federal election from information obtained at the enumeration and has been certified by the signature(s) below as to completeness and correctness so far as is possible.

La présente constitue la liste des électeurs de la section de vote dont le numéro apparaît plus bas préparée en vue de l'élection fédérale en cours d'après les renseignements recueillis lors du recensement. Le(s) recenseur(s) y a(ont) apposé sa(leur) signature, affirmant que cette liste est aussi complète et exacte que possible.

N°		N°	
177	Parcher, Sylivie (F) RR 4 Buckingham J8L 2W9		
178	Prud'Homme, Luc (M) RR#4 Buckingham J8L 2W9		
179	Raby, Claude (M) RR 4 Buckingham J8L 2W9		
180	Rochon, Bermaim (M) RR#4 Buckingham J8L 2W9		
181	Rochon, Yvonne (F) RR#4 Buckingham J8L 2W9		
182	Robitialle, Rosa (F) RR 4 Buckingham J8L 2W9		
183	Raenville, Franciose (F) RR#4 Buckingham J8L 2W9		
184	Seguin, Pierrette (F) RR#4 Buckingham J8L 2W9		
185	Seguin, Francois (M) RR#4 Buckingham J8L 2W9		
186	St. Pierre, Barry (M) RR#4 Buckingham J8L 2W9		
187	St. Pierre, Gail (F) RR#4 Buckingham J8L 2W9		
188	St. Pierre, James (M) RR#4 Buckingham J8L 2W9		
189	St. Pierre, Agathe (F) RR#4 Buckingham J8L 2W9		
190	Savard, Dorthey (F) RR#4 Buckingham J8L 2W9		
191	Savard, Marcel (M) RR 4 Buckingham J8L 2W9		
192	St. Germain, Jean (M) RR#4 Buckingham J8L 2W9		
193	St. Germain, Ann-Marie (F) RR#4 Buckingham J8L 2W9		
194	St. Denis, Maurice (M) RR#4 Buckingham J8L 2W9		
195	Thsrieault, Jocelyne (F) RR#4 Buckingham J8L 2W9		
196	Therieault, Nicole (F) RR#4 Buckingham J8L 2W9		
197	Theoret, Robert (M) RR#4 Buckingham J8L 2W9		
198	Throret, Jean (M) RR#4 Buckingham J8L 2W9		
199	Theoret, Suzanne (F) RR#4 Buckingham J8L 2W9		
200	Thom, Paul (M) RR#4 Buckingham J8L 2W9		
201	Thom, Therese (F) RR#4 Buckingham J8L 2w9		
202	Vallieres, Louise (F) RR#4 Buckingham J8L 2W9		
203	Villeneuve, Lucien (M) RR#4 Buckingham J8L 2W9		
204	Villeneuve, Rachelle (F) RR#4 Buckingham J8L 2W9		

RURAL/RURALE

N° 49 page N° 4 of/de 4

polling division / section de vote

electoral district/circonscription: Gatineau

certified / certifié signature(s)-enumerator(s) / signature(s)-recenseur(s): Alice Dowin

URBAN/URBAINE

N° page N° of/de

polling division / section de vote

F 303 **PRELIMINARY LIST OF ELECTORS**

8 5M-7-79

ELECTIONS CANADA

163822

LISTE PRÉLIMINAIRE DES ÉLECTEURS

This list of qualified electors for the polling division number as set out below was prepared for use at the pending federal election from information obtained at the enumeration and has been certified by the signature(s) below as to completeness and correctness so far as is possible.

La présente constitue la liste des électeurs de la section de vote dont le numéro apparaît plus bas préparée en vue de l'élection fédérale en cours d'après les renseignements recueillis lors du recensement. Le(s) recenseur(s) y a(ont) apposé sa(leur) signature, affirmant que cette liste est aussi complète et exacte que possible.

N°		N°	
1	ALLAIRE SUZANNE (F) N.D. DE LA SALETTE JOX 2LO	32	BOIVIN JEAN MARC (M) N.D. DE LA SALETTE JOX 2LO
2	ALLARD LEO (M) N.D. DE LA SALETTE JOX 2LO	33	BOUCHER COLOMBE (F) N.D. DE LA SALETTE JOX 2LO
3	ALLARD MARJOLAINE (F) N.D. DE LA SALETTE JOX 2LO	34	BRUNET PAUL (M) N.D. DE LA SALETTE JOX 2LO
4	BRASSARD JACQUES (M) R.R. 4 BUCKINGHAM J8L 2W9	35	BRUNET BRASSARD LISE (F) N. D. DE LA SALETTE JOX 2LO
5	BRASSARD BEATRICE (F) R.R. 4 BUCKINGHAM J8L 2W9	36	BEAUSEIGLE LAURE ANNA (F) N.D . DE LA SALETTE JOX 2LO
6	BRASSARD LISE (F) R.R. 4 BUCKINGHAM J8L 2W9	37	BLANCHARD ARTHUR (M) N. D. DE LA SALETTE JOX 2LO
7	BRASSARD JEAN (M) R.R. 4 BUCKINGHAM J8L 2W9	38	BOURGON ANDRE (M) N.D. DE LA SALETTE JOX 2LO
8	BRASSARD CLAUDETTE (F) R.R. 4 BUCKINGHAM J8L 2W9	39	BOURGON DIANE (F) N.D. DE LA SALETTE JOX2LO
9	BRASSARD PIERRE (M) R.R 4 BUCKINGHAM J8L 2W9	40	BERGERON YVON (M) N.D. DE LA SALETTE JOX2LO
10	BRASSARD JOSEE (F) R.R. 4 BUCKINGHAM J8L 2W9	41	BOUCHER REJEAN (M) N.D. DE LA SALETTE JOX 2LO
11	BLANCHARD RAYMOND (M) R.R. 4 BUCKINGHAM J8L 2W9	42	BOUCHER CECILE (F) N.D. DE LA SALETTE JOX 2LO
12	BLANCHARD ODETTE (F) R.R. 4 BUCKINGHAM J8L 2W9	43	BOUCHER DENIS (M) N.D. DE LA SALETTE JOX 2LO
13	BLANCHARD GHYSLAIN (M) R.R. 4 BUCKINGHAM J8L 2W9	44	BOULADIER FERNAND (M) N. D. DE LA SALETTE JOX 2LO
14	BLANCHARD DIANE (F) R.R. 4 BUCKINGHAM J8L 2W9	45	BOULADIER CLARISSE (F) N. D. DE LA SALETTE JOX 2LO
15	BRAZEAU GERALD (M) R.R. 4 BUCKINGHAM J8L 2W9	46	BOULADIER MARCO (M) N. D. DE LA SALETTE JOX 2LO
16	BRAZEAU GEORGETTE (F) R .R. 4 BUCKINGHAM J8L 2W9	47	BOULADIER GINO (M) N. D. DE LA SALETTE JOX 2LO
17	BOURNE DOUGLAS (M) R.R. 4 BUCKINGHAM J8L 2W9	48	BOUCHER REMI (M) N. D. DE LA SALETTE JOX 2LO
18	BOURNE NORA (F) R.R. 4 BUCKINGHAM J8L 2W9	49	BOUCHER LUCILLE (F) N. D. DE LA SALETTE JOX 2LO
19	BISSON DIOMEDE (M) R.R. 4 BUCKINGHAM J 8L 2W9	50	BOUCHER LYNE (F) N. D. DE LA SALETTE JOX 2LO
20	BISSON JEANNE D'ARC (F) R.R. 4 BUCKINGHAM J8L 2W9	51	BRUNET EUGENE (M) N. D. DE LA SALETTE JOX 2LO
21	BISSON GILLES (M) R.R. 4 BUCKINGHAM J8L 2W9	52	BRUNET REA (F) N. D. DE LA SALETTE JOX 2LO
22	BISSON PAUL (M) R.R. 4 BUCKINGHAM J8L 2W9	53	BRUNET FRANCOIS (M) N. D. DE LA SALETTE JOX 2LO
23	BISSON HUBERT (M) N.D. DE LA SALETTE JOX 2LO	54	BEAUSEIGLE ALFRED (M) N. D. DE LA SALETTE JOX 2LO
24	BISSON SYLVIE (F) N.D. DE LA SALETTE JOX 2LO	55	BEAUSEIGLE GLADYS (F) N.D. DE LA SALETTE JOX 2LO
25	BISSON LAURENT (M) N. D. DE LA SALETTE JOX 2LO	56	BOULADIER FLORIAN (M) N.D. DE LA SALETTE JOX 2LO
26	BISSON LAURETTE (F) N.D. DE LA SALETTE JOX 2LO	57	BOULADIER THERESE (F) N.D. DE LA SALETTE JOX 2LO
27	BISSON DANIEL (M) N.D. DE LA SALETTE JOX 2LO	58	BOULADIER MARTIN (M) N. D. DE LA SALETTE JOX 2LO
28	BISSON JUDITH (F) N.D. DE LA SALETTE JOX 2LO	59	BASTIEN SYLVIE (F) N. D. DE LA SALETTE JOX 2LO
29	BISSON DIANA (F) N.D. DE LA SALETTE JOX 2LO	60	BOURGON NORMAND (M) N. D. DE LA SALETTE JOX 2LO
30	BISSON FRANCINE (F) N .D DE LA SALETTE JOX 2LO	61	BRAZEAU LOUISE (F) N. D. DE LA SALETTE JOX 2LO
31	BRUNET DANIEL (M) N. D. DE LA SALETTE JOX 2LO	62	BOULADIER JEAN GUY (M) N. D. DE LA SALETTE JOX 2LO

RURAL/RURALE

N° 50 | page N° 1 of/de 6

polling division / section de vote

electoral district/circonscription: Gatineau

certified / certifié: N.D. de la Salette

signature(s)-enumerator(s) / signature(s)-recenseur(s): Laurette Bisson

URBAN/URBAINE

N° | page N° of/de

polling division / section de vote

F 303 **PRELIMINARY LIST OF ELECTORS**

8 5M-7-79

ELECTIONS CANADA

LISTE PRÉLIMINAIRE DES ÉLECTEURS 163823

This list of qualified electors for the polling division number as set out below was prepared for use at the pending federal election from information obtained at the enumeration and has been certified by the signature(s) below as to completeness and correctness so far as is possible.

La présente constitue la liste des électeurs de la section de vote dont le numéro apparaît plus bas préparée en vue de l'élection fédérale en cours d'après les renseignements recueillis lors du recensement. Le(s) recenseur(s) y a(ont) apposé sa(leur) signature, affirmant que cette liste est aussi complète et exacte que possible.

N°	
63	BOULADIER GEORGETTE (F) N. D. DE LA SALETTE JOX 2LO
64	BELANGER CLAUDE (M) N. D. DE LA SALETTE JOX 2LO
65	BELANGER SUZANNE (F) N.D. DE LA SALETTE JOX 2LO
66	BISSON JOS (M) R.R. 4 BUCKINGHAM J8L 2W9
67	BISSON MARIE PAULE (F) R.R.4 BUCKINGHAM J8L 2W9
68	BRUNET MAURICE (M) N. D. DE LA SALETTE JOX 2LO
69	BRUNET MICHELINE (F) N. D. DE LA SALETTE JOX 2LO
70	BOUCHER BENOIT (M) N. D. DE LA SALETTE JOX 2LO
71	BOUCHER JOHANNE (F) N.D. DE LA SALETTE JOX 2LO
72	BRUNET JEAN CLAUDE (M) N.D. DE LA SALETTE JOX2LO
73	BRUNET FRANCOISE (F) N.D. DE LA SALETTE JOX 2LO
74	BARBIER MARCEL (M) N.D. DE LA SALETTE JOX 2LO
75	BARBIER LISE (F) N.D. DE LA SALETTE JOX 2LO
76	BARBIER GILLES (M) N.D. DE LA SALETTE JOX 2LO
77	BARBIER MARCEL JR. (M) N. D. DE LA SALETTE JOX 2LO
78	BOILEAU RITA (F) N.D. DE LA SALETTE JOX 2LO
79	CYR ANDREE (F) N.D. DE LA SALETTE JOX 2LO
80	CYR RICHARD (M) N. D. DE LA SALETTE JOX 2LO
81	CONSTANT GINETTE (F) N. D. DE LA SALETTE JOX 2LO
82	CHARTRAND GERARD (M) N.D. DE LA SALETTE JOX 2LO
83	CHARTRAND BENOITE (F) N.D. DE LA SALETTE JOX 2LO
84	CLEMENT MARC (M) N.D. DE LA SALETTE JOX 2LO
85	CARBONNEAU LISE (F) N.D. DE LA SALETTE JOX 2LO
86	CYR DANIELLE (F) N.D. DE LA SALETTE JOX 2LO
87	DESJARDINS GERMAINE (F) R.R. 4 BUCKINGHAM J8L 2W9
88	DESJARDINS-MICHEL (M) R.R. 4 BUCKINGHAM J8L 2W9
89	DESJARDINS GILLES (M) R.R. 4 BUCKINGHAM J8L 2W9
90	DESJARDINS LUC (M) R.R. 4 BUCKINGHAM J8L 2W9
91	DESJARDINS SYLVAIN (M) R.R. 4 BUCKINGHAM J8L 2W9
92	DUPOCHER ANDRE (M) R.R. 4 BUCKINGHAM J8L 2W9
93	DUROCHER ROSE AIMEE (F) R.R. 4 BUCKINGHAM J8L 2W9

N°	
94	DUPOCHER EDMOND (M) R.R. 4 BUCKINGHAM J8L 2W9
95	DUROCHER YOLANDE (F) R.R. 4 BUCKINGHAM J8L 2W9
96	DUPUIS SANDRA (F) N.D. DE LA SALETTE JOX 2LO
97	DAVID RICHARD (M) N.D. DE LA SALETTE JOX 2LO
98	DUMOULIN CAROL (M) N.D. DE LA SALETTE JOX 2LO
99	DUMOULIN DANIELLE (F) N.D. DE LA SALETTE JOX 2LO
100	DUBOIS YVON (M) N.D. DE LA SALETTE JOX 2LO
101	DUBOIS YVETTE (F) N. D. DE LA SALETTE JOX 2LO
102	DUBOIS YVES (M) N.D. DE LA SALETTE JOX 2LO
103	DUBOIS BENOIT (M) N.D. DE LA SALETTE JOX 2LO
104	DESLAURIERS GEORGES (M) N.D.DE LA SALETTE JOX 2LO
105	DESLAURIERS DIANE (F) N.D. DE LA SALETTE JOX 2LO
106	DESLAURIERS DANIEL (M) N. D. DE LA SALETTE JOX 2LO
107	DUVAL CELINE (F) N.D. DE LA SALETTE JOX 2LO
108	DROUIN PIERRE (M) N.D. DE LA SALETTE JOX 2LO
109	DESJARDINS SERGE (M) N.D. DE LA SALETTE JOX 2LO
110	DENAULT JEANNE (F) N.D. DE LA SALETTE JOX 2LO
111	DAVID ROLLAND (M) N.D. DE LA SALETTE JOX 2LO
112	DAVID ROLLANDE (F) N.D. DE LA SALETTE JOX 2LO
113	DAVID MONIQUE (F) N.D. DE LA SALETTE JOX 2LO
114	FINK JEAN (M) R.R. 4 BUCKINGHAM J8L 2W9
115	FLEURANT GINETTE (F) N.D. DE LA SALETTE JOX 2LO
116	FLEURANT WELLY (M) N.D. DE LA SALETTE JOX 2LO
117	FLEURANT LEONE (F) N.D. DE LA SALETTE JOX 2LO
118	FORCIER MARIANNE (F) N.D. DE LA SALETTE JOX 2LO
119	FORGET WILFRID (M) N.D. DE LA SALETTE JOX 2LO
120	FORGET CLAUDETTE (F) N.D. DE LA SALETTE JOX 2LO
121	FLEURANT MANON (F) N.D. DE LA SALETTE JOX 2LO
122	FAUBERT DENIS (M) N.D. DE LA SALETTE JOX 2LO
123	GRATTON EVA (F) N.D. DE LA SALETTE KOX 2LO
124	GRATTON MICHEL (M) N.D. DE LA SALETTE JOX 2LO

RURAL/RURALE		electoral district/circonscription	URBAN/URBAINE
N° 50	page N° 2 of/de 6	N. D de la Salette — Gatineau	N° page N° of/de
polling division section de vote		certified certifié signature(s)-enumerator(s) / signature(s)-recenseur(s) Laurette Besson	polling division section de vote

F 303 **PRELIMINARY LIST OF ELECTORS**

8 5M-7 79

ELECTIONS CANADA

163824

LISTE PRÉLIMINAIRE DES ÉLECTEURS

This list of qualified electors for the polling division number as set out below was prepared for use at the pending federal election from information obtained at the enumeration and has been certified by the signature(s) below as to completeness and correctness so far as is possible.

La présente constitue la liste des électeurs de la section de vote dont le numéro apparaît plus bas préparée en vue de l'élection fédérale en cours d'après les renseignements recueillis lors du recensement. Le(s) recenseur(s) y a(ont) apposé sa(leur) signature, affirmant que cette liste est aussi complète et exacte que possible.

N°	
125	GAGNON HUGUES (M) N.D. DE LA SALETTE JOX 2LO
126	GAGNON DENISE (F) N.D. DE LA SALETTE JOX 2LO
127	HART LUCAS (M) N.D. DE LA SALETTE JOX 2LO
128	HART RAYMONDE (F) N.D. DE LA SALETTE JOX 2LO
129	JOLICOEUR DIANE (F) N.D. DE LA SALETTE JOX 2LO
130	LEMIEUX NORMAND (M) R.R.4 BUCKINGHAM J8L 2W9
131	LAJOIE ALBERT (M) N.D. DE LA SALETTE JOX 2LO
132	LAJOIE HUGUETTE (F) N.D. DE LA SALETTE JOX 2LO
133	LAJOIE MAURICE (M) N.D. DE LA SALETTE JOX 2LO
134	LAJOIE DENIS (M) N.D. DE LA SALETTE JOX 2LO
135	LAJOIE ROBERT (M) N.D. DE LA SALETTE JOX 2LO
136	LAJOIE SUZANNE (F) N.D. DE LA SALETTE JOX 2LO
137	LALONDE CHRISTIANNE (F) P.R. 4 BUCKINGHAM J8L 2W9
138	LANGLOIS ROLLAND (M) N.D. DE LA SALETTE JOX2LO
139	LANGLOIS EVELYNE (F) N.D. DE LA SALETTE JOX 2LO
140	LAJEUNESSE GILLES (M) N. D. DE LA SALETTE JOX 2LO
141	LAJEUNESSE LINETTE (F) N.D. DE LA SALETTE JOX 2LO
142	LAJEUNESSE FRANCE (F) N.D. DE LA SALETTE JOX 2LO
143	LAJEUNESSE CHRISTIAN (M) N.D. DE LA SALETTE JOX 2LO
144	LAJEUNESSE IRENE (F) N.D. DE LA SALETTE JOX 2LO
145	LAJEUNESSE GERALD (M) N.D. DE LA SALETTE JOX 2LO
146	LAJEUNESSE JOCELYNE (F) N.D. DE LA SALETTE JOX 2LO
147	LECLAIR GERALD (M) N.D. DE LA SALETTE JOX 2LO
148	LECLAIR GERTRUDE (F) N.D. DE LA SALETTE JOX 2LO
149	LECLAIR HELENE (F) N.D. DE LA SALETTE JOX 2LO
150	LECLAIR YVES (M) N.D. DE LA SALETTE JOX 2LO
151	LECLAIR LINE (F) N.D. DE LA SALETTE JOX 2LO
152	LEPINE LEONA (F) N.D. DE LA SALETTE JOX 2LO
153	LEPINE LUCIEN (M) N.D. DE LA SALETTE JOX 2LO
154	LATOUR DENIS (M) N.D. DE LA SALETTE JOX 2LO
155	LAUZON LYNE (F) N.D. DE LA SALETTE JOX 2LO
156	LAUZON GILBERT (M) N.D. DE LA SALETTE JOX 2LO
157	LAUZON ALBERT (M) N.D. DE LA SALETTE JOX 2LO
158	LAUZON MARIE PAULE (F) N.D. DE LA SALETTE JOX 2LO
159	LAUZON PIERRE (M) N.D.DE LA SALETTE JOX 2LO
160	LAUZON RAYMOND C. (M) N.D. DE LA SALETTE JOX 2LO
161	LAJEUNESSE LEO (M) N.D. DE LA SALETTE JOX 2LO
162	LAJEUNESSE DESNEIGES (F) N.D. DE LA SALETTE JOX 2LO
163	LATOUR ADJUTOR (M) N.D. DE LA SALETTE JOX 2LO
164	LATOUR MARIE JEANNE (F) N.D. DE LA SALETTE JOX 2LO
165	LAROCQUES HECTOR (M) N.D. DE LA SALETTE JOX 2LO
166	LAROCQUES FLEURETTE (F) N.D. DE LA SALETTE JOX 2LO
167	LAUZON JEAN MARC (M) N.D. DE LA SALETTE JOX 2LO
168	LAUZON THERESE (F) N.D. DE LA SALETTE JOX 2LO
169	LAROCQUES DIANE (F) N.D. DE LA SALETTE JOX 2LO
170	LAUZON JEAN GUY (M) N.D. DE LA SALETTE JOX 2LO
171	LAUZON RACHEL (F) N.D. DE LA SALETTE JOX 2LO
172	LATOUR DONAT (M) N.D. DE LA SALETTE JOX 2LO
173	LATOUR CLAUDETTE (F) N.D. DE LA SALETTE JOX 2LO
174	LATOUR LUCIE (F) N.D. DE LA SALETTE JOX 2LO
175	LEMAY JACQUES (M) N.D. DE LA SALETTE JOX 2LO
176	LONSDALE BERVELEY (M) R.R. 4 BUCKINGHAM J8L 2W9
177	LONSDALE JEANNE (F) R.R. 4 BUCKINGHAM J8L 2W9
178	LONSDALE ROBERT (M) R.R. 4 BUCKINGHAM J8L 2W9
179	LONSDALE LESLIE (M) R.R. 4 BUCKINGHAM J8L 2W9
180	LONSDALE JOY (M) R.R. 4 BUCKINGHAM J8L 2W9
181	LONSDALE WAYNE (M) R.R. 4 BUCKINGHAM J8L 2W9
182	LONSDALE JOHANNE (F) R.R.4 BUCKINGHAm J8L 2W9
183	LAUZON ERNEST (M) N.D. DE LA SALETTE JOX 2LO
184	LAUZON ANDREA (F) N.D. DE LA SALETTE JOX 2LO
185	LAUZON REJEAN (M) N.D. DE LA SALETTE JOX 2LO
186	LAUZON RAYMOND (M) N.D. DE LA SALETTE JOX 2LO

RURAL/RURALE		electoral district/circonscription	URBAN/URBAINE	
N°	page	Gatineau	N°	page
50	N° 3 of/de 6	certified / certifié signature(s)-enumerator(s) / signature(s)-recenseur(s)		N° of/de
polling division / section de vote			polling division / section de vote	

163825

F 303 PRELIMINARY LIST OF ELECTORS

ELECTIONS CANADA

LISTE PRÉLIMINAIRE DES ÉLECTEURS

8 5M-7-79

This list of qualified electors for the polling division number as set out below was prepared for use at the pending federal election from information obtained at the enumeration and has been certified by the signature(s) below as to completeness and correctness so far as is possible.

La présente constitue la liste des électeurs de la section de vote dont le numéro apparaît plus bas préparée en vue de l'élection fédérale en cours d'après les renseignements recueillis lors du recensement. Le(s) recenseur(s) y a(ont) apposé sa(leur) signature, affirmant que cette liste est aussi complète et exacte que possible.

N°	
187	LAUZON LIANNE (F) N.D. DE LA SALETTE JOX 2LO
188	LAUZON MANON (F) N.D. DE LA SALETTE JOX 2LO
189	LACROIX CONRAD (M) R.R 4 BUCKINGHAM J8L 2W9
190	LACROIX LOUISE (F) R.R. 4 BUCKINGHAM J8L 2W9
191	LAMOUREUX ANDRE (M) N.D. DE LA SALETTE JOX 2LO
192	LAMOUREUX LISE (F) N.D. DE LA SALETTE JOX 2LO
193	LEBLANC JEAN LOUIS (M) N.D. DE LA SALETTE JOX 2LO
194	LAJOIE ANDRE (M) N.D. DE LA SALETTE JOX 2LO
195	LAROCQUES RICHARD JNR. (M) N.D. DE LA SALETTE JOX 2LO
196	LAGACE GINETTE (F) N.D. DE LA SALETTE JOX 2LO
197	MORIN VITAL (M) N.D. DE LA SALETTE JOX 2LO
198	MORIN MICHELINE (F) N.D. DE LA SALETTE JOX 2LO
199	MORIN MICHEL (M) N.D. DE LA SALETTE JOX 2LO
200	MORISSETTE RACHEL (F) N.D. DE LA SALETTE JOX 2LO
201	MORIN FERNANDO (M) N.D. DE LA SALETTE JOX 2LO
202	MORIN RITA (F) N.D. DE LA SALETTE JOX 2LO
203	MALETTE YVON (M) N.D. DE LA SALETTE JOX 2LO
204	MALETTE GEORGETTE (F) N.D. DE LA SALETTE JOX 2LO
205	MALETTE GASTON (M) N.D. DE LA SALETTE JOX 2LO
206	MALETTE NICOLE (F) N.D. DE LA SALETTE JOX 2LO
207	MALETTE HENRI PAUL (M) N.D. DE LA SALETTE JOX 2LO
208	MERCIER IRENE (F) N.D. DE LA SALETTE JOX 2LO
209	MALETTE BERNARD (M) N.D. DE LA SALETTE JOX 2LO
210	MALETTE JEAN MARC (M) N.D. DE LA SALETTE JOX 2LO
211	MALETTE ANTOINETTE (F) N.D. DE LA SALETTE JOX 2LO
212	MALETTE ANDRE (M) N.D. DE LA SALETTE JOX 2LO
213	MALETTE CLAIRE (F) N.D. DE LA SALETTE JOX 2LO
214	MAGEAU JULIE (F) N.D. DE LA SALETTE JOX 2LO
215	MERCIER VINCENT LISETTE (F) N.D. DE LA SALETTE JOX 2LO
216	MINEAULT ARMAND (M) N.D. DE LA SALETTE JOX 2LO
217	MINEAULT CARMEN (F) N.D. DE LA SALETTE JOX 2LO
218	MINEAULT CHANTAL (F) N.D. DE LA SALETTE JOX 2LO
219	MINEAULT YVON (M) N.D. DE LA SALETTE JOX 2LO
220	MAGEAU WILFRID(M) N.D. DE LA SALETTE JOX 2LO
221	MAGEAU FRANCINE (F) N.D. DE LA SALETTE JOX 2LO
222	MAGEAU JACQUES (M) N.D. DE LA SALETTE JOX 2LO
223	MAGEAU ANNETTE (F) N.D. DE LA SALETTE JOX 2LO
224	MAGEAU MARTIN (M) N.D. DE LA SALETTE JOX 2LO
225	MAGEAU JOSEE (F) N.D. DE LA SALETTE JOX 2LO
226	MAGEAU LORRAINE (F) N.D. DE LA SALETTE JOX 2LO
227	MAGEAU LOUISE (F) N.D. DE LA SALETTE JOX 2LO
228	MAGEAU DIANE (F) N.D. DE LA SALETTE JOX 2LO
229	MAGEAU PAULINE (F) N.D. DE LA SALETTE JOX 2LO
230	MERCIER ARTHUR (M) N.D. DE LA SALETTE JOX 2LO
231	MERCIER THERESE (F) N.D. DE LA SALETTE JOX 2LO
232	MERCIER MARIO (M) N.D. DE LA SALETTE JOX 2LO
233	MORISSETTE GEORGETTE (F) N.D. DE LA SALETTE JOX 2LO
234	MORISSETTE PIERRE (M) N.D. DE LA SALETTE JOX 2LO
235	MALETTE LEO (M) N.D. DE LA SALETTE JOX 2LO
236	MALETTE ANITA (F) N.D. DE LA SALETTE JOX 2LO
237	MALETTE GUYLAINE (F) N.D. DE LA SALETTE JOX 2LO
238	MALETTE RAYMOND (M) N.D. DE LA SALETTE JOX 2LO
239	MALETTE ROMEO (M) N.D. DE LA SALETTE JOX 2LO
240	MICHAUD ROGER (M) R.R. 4 BUCKINGHAM J8L 2W9
241	MICHAUD PLOURDE LUCIENNE (F) R.R. 4 BUCKINGHAM J8L 2W9
242	MORIN YOLANDE (F) N.D. DE LA SALETTE JOX 2LO
243	MARTINEAU GUSTAVE (M) N.D. DE LA SALETTE JOX 2LO
244	MARTINEAU SANDRA (F) N.D. DE LA SALETTE JOX 2LO
245	MICHAUD PALMA (M) N.D. DE LA SALETTE JOX 2LO
246	MICHAUD REAL (M) N.D. DE LA SALETTE JOX 2LO
247	MAGEAU JEAN CHARLES (M) N.D. DE LA SALETTE JOX 2LO
248	MALETTE CAETANE (F) N.D. DE LA SALETTE JOX 2LO

RURAL/RURALE

N° 50 | page N° 4 of/de 6

polling division / section de vote

electoral district/circonscription: Gatineau

certified / certifié

signature(s)-enumerator(s) / signature(s)-recenseur(s)

URBAN/URBAINE

N° | page N° of/de

polling division / section de vote

F 303 **PRELIMINARY LIST OF ELECTORS**

85M-7-79

ELECTIONS CANADA

163826

LISTE PRÉLIMINAIRE DES ÉLECTEURS

This list of qualified electors for the polling division number as set out below was prepared for use at the pending federal election from information obtained at the enumeration and has been certified by the signature(s) below as to completeness and correctness so far as is possible.

La présente constitue la liste des électeurs de la section de vote dont le numéro apparaît plus bas préparée en vue de l'élection fédérale en cours d'après les renseignements recueillis lors du recensement. Le(s) recenseur(s) y a(ont) apposé sa(leur) signature, affirmant que cette liste est aussi complète et exacte que possible.

N°	
249	MARTEL THERESE (F) N.D. DE LA SALETTE JOX 2LO
250	MASSIE JEAN GUY (M) N.D. DE LA SALETTE JOX 2LO
251	NAUD CLEMENT (M) R.R. 4 BUCKINGHAM J8L 2W9
252	NAUD YVONETTE (F) R.R.4 BUCKINGHAM J8L 2W9
253	NAUD ALAIN (M) R.R. 4 BUCKINGHAM J8L 2W9
254	NAUD FRANCOIS (M) R.R. 4 BUCKINGHAM J8L 2W9
255	NAUD LUCILLE (F) R.R. 4 BUCKINGHAM J8L 2W9
256	NAUD LUCETTE (F) R.R. 4 BUCKINGHAM J8L 2W9
257	NADON RICHARD (M) N.D. DE LA SALETTE JOX 2LO
258	NADON JOHANNE (F) N.D. DE LA SALETTE JOX 2LO
259	OUELLETTE LUCIEN (M) N.D. DE LA SALETTE JOX 2LO
260	OTHMER GERALD (M) N.D. DE LA SALETTE JOX 2LO
261	PICHETTE MAZANOD (M) N.D. DE LA SALETTE JOX 2LO
262	PICHETTE EDNA (F) N.D. DE LA SALETTE JOX 2LO
263	PELNEAULT LUC (M) N.D. DE LA SALETTE JOX 2LO
264	PELNEAULT SUZANNE (F) N.D. DE LA SALETTE JOX 2LO
265	PETIT ROBERT (M) N.D. DE LA SALETTE JOX 2LO
266	PRESCOTT FLOREN (M) R.R. 4 BUCKINGHAM J8L 2W9
267	PARISIEN RAOUL (M) R.R. 1 N.D. DE LA SALETTE JOX 2LO
268	PLOUFFE FRANCOIS (M) N.D. DE LA SALETTE JOX 2LO
269	PLOUFFE JOHANNE (F) N.D. DE LA SALETTE JOX 2LO
270	PROUX DIANE (F) N.D. DE LA SALETTE JOX 2LO
271	QUEVILLON SUZANNE (F) N.D. DE LA SALETTE JOX 2LO
272	QUEVILLON BIBIANNE (F) N.D. DE LA SALETTE JOX 2LO
273	QUEVILLON LAUREA (F) N.D. DE LA SALETTE JOX 2LO
274	QUEVILLON EUGENE (M) N.D. DE LA SALETTE JOX 2LO
275	QUEVILLON JEANNE (F) N.D. DE LA SALETTE JOX 2LO
276	RABY GILLES (M) N.D. DE LA SALETTE JOX 2LO
277	RABY GABRIELLE (F) N.D. DE LA SALETTE JOX 2LO
278	RABY SYLVAIN (M) N.D. DE LA SALETTE JOX 2LO
279	RABY ANDRE (M) N.D. DE LA SALETTE JOX 2LO
280	RABY LUC (M) N.D. DE LA SALETTE JOX 2LO
281	RABY JOSEPH (M) N.D. DE LA SALETTE JOX 2LO
282	RENAUD REAL (M) N.D. DE LA SALETTE JOX 2LO
283	RENAUD ANNETTE (F) N.D. DE LA SALETTE JOX 2LO
284	RICHARD DURHAM (M) N.D. DE LA SALETTE JOX 2LO
285	RICHARD FERNANDE (F) N.D. DE LA SALETTE JOX 2LO
286	RICHARD GINETTE (F) N.D. DE LA SALETTE JOX 2LO
287	ST AMOUR SIMON (M) N.D. DE LA SALETTE JOX 2LO
288	ST AMOUR MARIE REINE (F) N.D. DE LA SALETTE JOX 2LO
289	ST AMOUR ROBERT (M) N.D. DE LA SALETTE JOX 2LO
290	ST AMOUR NICOLE (F) N.D. DE LA SALETTE JOX 2LO
291	ST AMOUR GUYLAINE (F) N.D. DE LA SALETTE JOX 2LO
292	ST AMOUR BLANCHE (F) N.D. DE LA SALETTE JOX 2LO
293	ST AMOUR DENIS (M) N.D. DE LA SALETTE JOX 2LO
294	ST AMOUR SUZETTE (F) N.D. DE LA SALETTE JOX 2LO
295	ST AMOUR DENISE (F) N.D. DE LA SALETTE JOX 2LO
296	ST AMOUR DIANE (F) N.D. DE LA SALETTE JOX 2LO
297	ST AMOUR ANDRE (M) N.D. DE LA SALETTE JOX 2LO
298	ST AMOUR SUZANNE (F) N.D. DE LA SALETTE JOX 2LO
299	STREVEY YVES (M) N.D. DE LA SALETTE JOX 2LO
300	STREVEY JACQUELINE (F) N.D. DE LA SALETTE JOX 2LO
301	STREVEY ANDRE (M) N.D. DE LA SALETTE JOX 2LO
302	STREVEY CHANTAL (F) N.D. DE LA SALETTE JOX 2LO
303	STREVEY MICHELLE (F) N.D. DE LA SALETTE JOX 2LO
304	ST AMOUR PIERRE (M) N.D. DE LA SALETTE JOX 2LO
305	SARAZIN PAUL (M) N.D. DE LA SALETTE JOX 2LO
306	SARAZIN MADELEINE (F) N.D. DE LA SALETTE JOX 2LO
307	ST AMOUR ROYAL (M) N.D. DE LA SALETTE JOX 2LO
308	ST AMOUR THERESE (F) N.D. DE LA SALETTE JOX 2LO
309	THOM CLARENCE (M) R.R. 4 BUCKINGHAM J8L 2W9
310	THOM ROLLAND (M) N.D. DE LA SALETTE JOX 2LO

RURAL/RURALE

N° 50 page N° 3 of/de 6

polling division / section de vote

electoral district/circonscription: Gatineau

certified / certifié: signature(s)-enumerator(s) /signature(s)-recenseur(s)

URBAN/URBAINE

N° page N° of/de

polling division / section de vote

F 303 **PRELIMINARY LIST OF ELECTORS**

8 5M 7 79

ELECTIONS CANADA

LISTE PRÉLIMINAIRE DES ÉLECTEURS

163827

This list of qualified electors for the polling division number as set out below was prepared for use at the pending federal election from information obtained at the enumeration and has been certified by the signature(s) below as to completeness and correctness so far as is possible.

La présente constitue la liste des électeurs de la section de vote dont le numéro apparaît plus bas préparée en vue de l'élection fédérale en cours d'après les renseignements recueillis lors du recensement. Le(s) recenseur(s) y a(ont) apposé sa(leur) signature, affirmant que cette liste est aussi complète et exacte que possible.

N°		N°	
311	TREPANIER CHARLES (M) N.D. DE LA SALETTE JOX 2LO		
312	VILLENEUVE GERALD (M) N.D. DE LA SALETTE JOX 2LO		
313	VILLENEUVE DIANE (F) N.D. DE LA SALETTE JOX 2LO		

RURAL/RURALE		electoral district/circonscription	URBAN/URBAINE	
N° 50	page N° 6 of/de 6	Gatineau	N°	page N° of/de
polling division / section de vote		certified / certifié signature(s)-enumerator(s) / signature(s)-recenseur(s)		polling division / section de vote

F 303 **PRELIMINARY LIST OF ELECTORS**

8 5M-7-79

ELECTIONS CANADA

163828

LISTE PRÉLIMINAIRE DES ÉLECTEURS

This list of qualified electors for the polling division number as set out below was prepared for use at the pending federal election from information obtained at the enumeration and has been certified by the signature(s) below as to completeness and correctness so far as is possible.

La présente constitue la liste des électeurs de la section de vote dont le numéro apparaît plus bas préparée en vue de l'élection fédérale en cours d'après les renseignements recueillis lors du recensement. Le(s) recenseur(s) y a(ont) apposé sa(leur) signature, affirmant que cette liste est aussi complète et exacte que possible.

N°		N°	
1	Allard, Marcel (M) N.-D.de-la-Salette J0X2L0	32	Curzon, Lorne (M) R.R.1 N.-D.de-la-Salette J0X2L0
2	Allard, Claire (F) N.-D.de-la-Salette J0X2L0	33	Curzon, Grace (F) R.R.1 N.-D.de-la-Salette J0X2L0
3	Boivin, Louise (F) N.-D.de-la-Salette J0X2L0	34	Cousineau, Hélène (F) R.R.1 N.-D.de-la-Salette J0X2L0
4	Boucher, Laurent (M) R.R.1 N.-D.de-la-Salette J0X2I0	35	Cadieux, Claude (M) Route 309 N.-D.de-la-Salette J0X2L0
5	Boucher, Lucie (F) R.R.1 N.D. de-la-Salette J0X2I0	36	Cadieux, Isabelle (F)Route 309 N.-D.de-la-Salette J0X2L0
6	Boucher, Aldéa (F) R.R.1 N.-D.de-la-Salette J0X2I0	37	Cadieux, Marie-France (F)Route 309 N.-D.de-la-Salette J0X2L0
7	Boucher,Roger (M) R.R.1 N.-D.de-la-Salette J0X2I0	38	Cadieux, Denis (M) Route 309 N.-D.de-la-Salette J0X2L0
8	Boucher, Michel (M) R.R.1 N.-D.de-la-Salette J0X2L0	39	Chamberland, Danielle (F)Route 309 N.-D.de-la-Salette J0X2L0
9	Boucher, Alcide (M) R.R.1 N.-D. de-la-Salette J0X2L0	40	Cantin, Marcelle (F) R.R.1 N.-D.de-la-Salette J0X2L0
10	Brunet, Télesphore (M)R.R.1 N.-D.de-la-Salette J0X2L0	41	Crevier, Louis-Georges (M)Rte 309 N.-D.de-la-Salette J0X2L0
11	Brunet, Guy (M) R.R.1 N.-D.de-la-Salette J0X2L0	42	Crevier, Lise (F) Route 309 N.-D.de-la-Salette J0X2L0
12	Brunet, Thérèse (F) R.R.1 N.-D.de-la-Salette J0X2L0	43	Crevier, Yves (M) Route 309 N.-D.de-la-Salette J0X2L0
13	Barbier, Roger (M) Route 309 N.-D.de-la-Salette J0X2L0	44	Crevier, Christine (F)Route 309 N.-D.de-la-Salette J0X2L0
14	Barbier, Roger Jr.(M)Route 309 N.-D.de-la-Salette J0X2L0	45	Cousineau, Jacqueline (F)Route 309 N.-D.de -la-Salette J0X2L0
15	Barbier, Claire (F) Route 309 N.-D.de-la-Salette J0X2L0	46	Clark, Fred (M) R.R.1 N.-D.de-la-Salette J0X2L0
16	Barbier, Richard (M) Route 309 N.-D.de-la-Salette J0X2L0	47	Cyr , Jacqueline (F) Route 309 N.-D.de-la-Salette J0X2L0
17	Barbier, Diane (F) Route 309 N.-D.de-la-Salette J0X2L0	48	Drolet, Elaine (F) Route 309 N.-D.de-la-Salette J0X2L0
18	Boucher, Bernard (M) R.R.1 N.-D. de-la-Salette J0X2L0	49	Duguay, Médard (M) R.R.1 N.-D.de-la-Salette J0X2L0
19	Butler, Roy (M) R.R.1 N.-D.de-la-Salette J0X2L0	50	Duguay, Jocelyne (F) R.R.1 N.-D.de-la-Salette J0X2L0
20	Bastien, Bernard (M) Route 309 N.-D.de-la-Salette J0X2L0	51	D'Amour, Rolande (F) Route 309 N.-D.de-la-Salette J0X2L0
21	Bastien, Diane L. (F) Route 309 N.-D.de-la-Salette J0X2L0	52	Faure, Paule (F) Route 309 N.-D.de-la-Salette J0X2L0
22	Bastien , Diane (F) Route 309 N.-D.de-la-Salette J0X2L0	53	Galipeau, Lorenzo (M) R.R.1 N.-D.de-la-Salette J0X2L0
23	Bastien, Jean-Guy (M) Route 309 N.-D.de-la-Salette J0X2L0	54	Galipeau, Jacqueline (F) R.R.1 N.-D.de -la-Salette J0X2L0
24	Brunet, Serge (M) R.R.1 N.-D.de-la-Salette J0X2L0	55	Grelowski, Lyle (F) Route 309 N.-D.de-la-Salette J0X2L0
25	Brunet, Josée (F) R.R.1 N.-D.de-la-Salette J0X2L0	56	Grenier,Jean-Guy Jr.(M) Route 309 N.-D.de-la-Salette J0X2L0
26	Binette, omer (M) Route 309 N.-D.de-la-Salette J0X2L0	57	Goulet, Claude (M) R.R.1 N.-D.de-la-Salette J0X2L0
27	Binette, Anne-Marie (F)Route 309 N.-D.de-la-Salette J0X2L0	58	Goulet, Louise (F) R.R. 1 N.-D.de-la-Salette J0X2I0
28	Binette, Alain (M) Route 309 N.-D.de-la-Salette J0X2L0	59	Goulet, Luc (M) R.R.1 N.-D.de-la-Salette J0X2L0
29	Binette, Johanne (F) Route 309 N.-D.de-la-Salette J0X2L0	60	Henry, Rodnay (M) R.R.1 N.-D.de-la-Salette J0X2L0
30	Bouladier, Louis jr. (M) R.R.1 N.-D.de-la-Salette J0X2L0	61	Henry, Yvette (F) R.R.1 N.-D.de-la-Salette J0X2L0
31	Beaulne, Armand (M) R.R.1 N.-D.de-la-Salette J0X2L0	62	Joncas, Tammy (F) Route 309 N.-D.de-la-Salette J0X2L0

RURAL/RURALE		electoral district/circonscription	URBAN/URBAINE	
N°	page	GATINEAU	N°	page
51	N° 1 of/de 3	certified/certifié signature(s)-enumerator(s) / signature(s)-recenseur(s) Lucie Boucher		N° of/de
polling division / section de vote			polling division / section de vote	

F 303 **PRELIMINARY LIST OF ELECTORS**

85M-7-79

163829

LISTE PRÉLIMINAIRE DES ÉLECTEURS

This list of qualified electors for the polling division number as set out below was prepared for use at the pending federal election from information obtained at the enumeration and has been certified by the signature(s) below as to completeness and correctness so far as is possible.

La présente constitue la liste des électeurs de la section de vote dont le numéro apparaît plus bas préparée en vue de l'élection fédérale en cours d'après les renseignements recueillis lors du recensement. Le(s) recenseur(s) y a(ont) apposé sa(leur) signature, affirmant que cette liste est aussi complète et exacte que possible.

N°		N°	
63	Lépine, Claude (M) R.R.1 N.-D.de-la-Salette J0X2L0	94	Pilon, Jacques (M) Route 309 N.-D.de-la-Salette J0X2L0
64	Labbé, André (M) Route 309 N.-D.de-la-Salette J0X2L0	95	Quevillon, Paul (M) R.R.1 N.-D.de-la-Salette J0X2L0
65	Larabie, Jean-Paul (M) Route 309 N.-D.de-la-Salette J0X2L0	96	Quevillon, Rolande (F) R.R.1 N.-D.de-la-Salette J0X2L0
66	Larabie, Joanne (F) Route 309 N.-D.de-la-Salette J0X2L0	97	Quevillon, Lorraine (F) R.R.1 N.-D.de-la-Salette J0X2L0
67	Lalonde, Réjean (M) Route 309 N.-D.de-la-Salette J0X2L0	98	Quevillon, Fernand (M) R.R.1 N.-D.de-la-Salette J0x2L0
68	Lalonde, Marie-Paule (F) Route 309 N.-D.de-la-Salette J0X2L0	99	Quevillon, Luc (M) R.R.1 N.-D.de-la-Salette J0X2L0
69	Labelle, Jean (M) R.R.1 N.-D.de-la-Salette J0X2L0	100	Quevillon, Yolande (F) R.R.1 N.-D.de-la-Salette J0X2L0
70	Labelle, Michel (M) R.R.1 N.-D.de-la-Salette J0X2L0	101	Quevillon, Jules (M) R.R.1 n.-D.de-la-Salette J0X2L0
71	Mageau , Sylvie (F) R.R.1 N.-D.de-la-Salette J0X2L0	102	Quevillon, Réjean (M) R.R.1 N.-D.de-la-Salette J0X2L0
72	Mageau, Alain (M) R.R.1 N.-D.de-la-Salette J0X2L0	103	Quevillon, Monique (F) R.R.1 N.-D.de-la-Salette J0X2L0
73	Malette, Gaétan (M) R.R.1 N.-D.de-la-Salette J0X2L0	104	Quevillon, Marc (M) R.R.1 N.-D.de-la-Salette J0X2L0
74	Malette, Madeleine (F) R.R.1 N.-D.de-la-Salette J0X2L0	105	Quevillon, Denis (M) R.R.1 N.-D.de-la-Salette J0X2L0
75	Morin, Fernand (M) Route 309 N.-D.de-la-Salette j0X2L0	106	Quevillon, France (F)R.R.1 N.-D.de-la-Salette J0X2L0
76	Morin, Hélène (F) Route 309 N.-D.de-la-Salette J0X2L0	107	Quevillon,Raymond (M)r.r.1 N.-D.de-la-Salette J0X2L0
77	Morin, Louise (F) Route 309 N.-D.de-la-Salette J0X2L0	108	Quevillon, Kathleen (F)R.R.1 N.-D.de-la-Salette J0X2L0
78	Malette, Guy (M) Route 309 N.-D.de-la-Salette J0X2L0	109	Quevillon, Suzanne (F)R.R.1 N.-D.de-la-Salette J0X2L0
79	Malette, Lucie (F) Route 309 N.-d,de-la-Salette J0X2L0	110	Quevillon, Gérard (m)Route 309 N.-D.de-la-Salette J0X2L0
80	Mageau, Roma (M) Route 309 N.-D.de-la-Salette J0X2L0	111	Quevillon, Lucienne (F)Route309 N.-D.de-la-Salette J0X2L0
81	Mageau, Chantal (F)Route 309 N.-D.de-la-Salette J0X2L0	112	Quevillon, Etienne (M)Route 309 N.-D.de-la-Salette J0X2L0
82	Mercier, Marquis (M) R.R.1 N.-D.de-la-Salette J0X2L0	113	Quevillon, Gaston (M) R.R.1 N.-D.de-la-Salette J0X2L0
83	Mercier, Lorraine (F) R.R.1 N.-D.de-la-Salette J0X2L0	114	Quevillon, Pauline (F)R.R.1 N.-D.de-la-Salette J0X2L0
84	Mercier, Jules (M) Route 309 N.-D.de-la-Salette J0X2L0	115	Reber, Werner (M) R.R.1 N.-D.de-la-Salette J0X2L0
85	Mercier, Julie (F) Route 309 N.-D.de-la-Salette J0X2L0	116	Reber, Marie-Anne (F) R.R.1 N.-D.de-la-Salette J0X2L0
86	Mercier, Yves (M) Route 309 N.-D.de-la-Salette J0X2L0	117	Reber, Harry (M) R.R.1 N.-D.de-la-Salette J0X2L0
87	Newton, Lyann (M) R.R.1 N.-D.de-la-Salette J0X2L0	118	Reber, Rémo (M) R.R.1 N.-D.de-la-Salette J0X2L0
88	Nickerson , Judy (F) R.R.1 N.-D.de-la-Salette J0X2L0	119	REDDEN, Adam (M) Route 309 N.d.de-la-Salette J0X2L0
89	Putt, Mélissa (F) Route 309 N.-D.de-la-Salette J0X2L0	120	Remery, Bianca (F) Route 309 N.-D.de-la-Salette J0X2L0
90	Parent, Louise (F) Route 309 N.-D.de-la-Salette J0X2L0	121	Realy, Paul (M) Route 309 N.-D.de-la-Salette J0X2L0
91	Perreault, Marc (M) Route 309 N.-D.de-la-Salette J0X2L0	122	St-Amour, Madeleine (F)R.R.1 N.-D.de-la-Salette J0X2L0
92	Perreault, Anita (F) Route 309 N.-D.de-la-Salette J0X2L0	123	St-Louis, Monique (F) R.R.1 N.-D.de-la-Salette J0X2L0
93	Pelletier, Fernand (M) Route 309 N.-D.de-la-Salette J0X2L0	124	Strévey, Raoul (M) R.R.1 N.-D.de-la-Salette J0X2L0

RURAL/RURALE		electoral district/circonscription	URBAN/URBAINE	
N°	page	GATINEAU	N°	page
51	N° 2 of/de 3	certified signature(s)-enumerator(s) / signature(s)-recenseur(s) certifié Lucie Boucher		N° of/de
polling division section de vote			polling division section de vote	

163830

F 303 **PRELIMINARY LIST OF ELECTORS**

8 5M-7-79

ELECTIONS CANADA

LISTE PRÉLIMINAIRE DES ÉLECTEURS

This list of qualified electors for the polling division number as set out below was prepared for use at the pending federal election from information obtained at the enumeration and has been certified by the signature(s) below as to completeness and correctness so far as is possible.

La présente constitue la liste des électeurs de la section de vote dont le numéro apparaît plus bas préparée en vue de l'élection fédérale en cours d'après les renseignements recueillis lors du recensement. Le(s) recenseur(s) y a(ont) apposé sa(leur) signature, affirmant que cette liste est aussi complète et exacte que possible.

N°		N°
125	Strévey, Liliane (F) R.R.1 N.-D.de-la-Salette J0X2L0	
126	St-Amour, Mireille (F) R.R.1 N.-D.de-la-Salette J0X2L0	
127	St-Amour, Jean-Marie (M) R.R.1 N.-D.de-la-Salette J0X2L0	
128	St-Amour, Jérôme (M) Route 309 N.-D.de-la-Salette J0X2L0	
129	St-Amour, Pierre (M) Route 309 N.-D.de-la-Salette J0X2L0	
130	Sarazin, Paul (M) Route 309 N.-D.de-la-Salette J0X2L0	
131	Sarazin, Madeleine (F)Route 309 N.-D.de-la-Salette J0X2L0	
132	Strévey, Daniel (M) R.R.1 N.-D.de-la-Salette J0X2L0	
133	Trottier, Raoul (M) R.R.1 N.-D.de-la-Salette J0X2L0	
134	Trottier, Gabrielle (F) R.R.1 N.-D.de-la-Salette J0X2L0	
135	Vanderveen, John (M) Route 309 N.-D.de-la-Salette J0X2L0	
136	Veritolli, Dominique (M) Route 309 N.-D.de-la-Salette J0X2L0	
137	Villeneuve, Ronald (M) R.R.1 N.-D.de-la-Salette J0X2L0	
138	Villeneuve, Gilles (M) Route 309 N.-D.de-la-Salette J0X2L0	
139	Villeneuve, Pierrette (F)Route 309 N.-D.de-la-Salette J0X2L0	
140	Villeneuve, Yves (M) Route 309 N.-D.de-la-Salette J0X2L0	
141	Villeneuve, Lisette (F) Route 309 N.-D.de-la-Salette J0X2L0	
142	Villeneuve , Pierre (M) Route 309 N.-D.de-la-Salette J0X2L0	
143	Villeneuve, Lorraine (F)Route 309 N.-D.de-La-Salette J0X2L0	
144	Walen, Hubert (M) Route 309 N.-D.de-la-Salette J0X2L0	

RURAL/RURALE			electoral district/circonscription	URBAN/URBAINE		
N°	page		GATINEAU	N°	page	
51	N° 3	of/de 3	certified/certifié signature(s)-enumerator(s) / signature(s)-recenseur(s)		N°	of/de
polling division / section de vote			Lucie Boucher	polling division / section de vote		

163831

F 303 **PRELIMINARY LIST OF ELECTORS**

85M-7-79

ELECTIONS CANADA

LISTE PRÉLIMINAIRE DES ÉLECTEURS

This list of qualified electors for the polling division number as set out below was prepared for use at the pending federal election from information obtained at the enumeration and has been certified by the signature(s) below as to completeness and correctness so far as is possible.

La présente constitue la liste des électeurs de la section de vote dont le numéro apparaît plus bas préparée en vue de l'élection fédérale en cours d'après les renseignements recueillis lors du recensement. Le(s) recenseur(s) y a(ont) apposé sa(leur) signature, affirmant que cette liste est aussi complète et exacte que possible.

N°	
1	Beaulne Prudent (M) Val Des Bois J0X 3C0
2	Beaulne May (F) Val Des Bois J0X 3C0
3	Bélanger Ralph (M) Val Des Bois J0X 3C0
4	Beaulne Romulus (M) Val Des Bois R.R.2 J0X 3C0
5	Beaulne Thérèse (F) Val Des Bois R.R.2 J0X 3C0
6	Blanchard Roméo (M) Val Des Bois J0X 3C0
7	Blanchard Philippe (M) Val Des Bois J0X 3C0
8	Blanchard Lucette (F) Val Des Bois J0X 3C0
9	Blanchard Bella (F) Val Des Bois J0X 3C0
10	Blanchard Lévis (M) Val Des Bois J0X 3C0
11	Blanchard André (M) Val Des Bois J0X 3C0
12	Blanchard Marie-Claude (f) Val Des Bois J0X 3C0
13	Blanchard Hélène (F) Val Des Bois J0X 3C0
14	Blanchard Bruno (M) Val Des Bois J0X 3C0
15	Blanchard Guy (M) Val Des Bois J0X 3C0
16	Blanchard Daniel (M) Val Des Bois J0X 3C0
17	Bastien Jacques (M) Val Des Bois J0X 3C0
18	Bastien Colette (F) Val Des Bois J0X 3C0
19	Bastien Aurèle (M) Val Des Bois R.R.2 J0X 3C0
20	Bastien Carmen (F) Val Des Bois R.R.2 J0X 3C0
21	Bastien Déliska (F) Val Des Bois R.R.2 J0X 3C0
22	Bastien Richard (M) Val Des Bois R.R.2 J0X 3C0
23	Bastien Diane (F) Val Des Bois R.R.2 J0X 3C0
24	Beaulieu André (M) Val Des Bois J0X 3C0
25	Beaulieu Georgeline (F) Val Des Bois J0X 3C0
26	Bisson Guy (M) Val Des Bois J0X 3C0
27	Bisson Micheline (F) Val Des Bois J0X 3C0
28	Bisson Carl (M) Val Des Bois J0X 3C0
29	Beaupré Claude (M) Val Des Bois R.R.3 J0X 3C0
30	Brière Gilles (M) Val Des Bois R.R.3 J0X 3C0
31	Brière Ghislaine (F) Val Des Bois R.R.3 J0X 3C0
32	Bastien Céline (F) Val Des Bois J0X 3C0
33	Bisson Royal (M) Val Des Bois J0X 3C0
34	Bisson Marie-Paule (F) Val Des Bois J0X 3C0
35	Binette Dominique (M) Val Des Bois J0X 3C0
36	Binette Germaine (F) Val Des Bois J0X 3C0
37	Binette Berthe (F) Val Des Bois J0X 3C0
38	Bisson Jean (M) Val Des Bois J0X 3C0
39	Brassard Georges (M) Val Des Bois J0X 3C0
40	Beauparlant Daniel (M) Val Des Bois J0X 3C0
41	Brazeau René (M) Val Des Bois R.R.2 J0X 3C0
42	Brazeau Marie-Rose (F) Val Des Bois R.R.2 J0X 3C0
43	Blondin Donald (M) Val Des Bois R.R.3 J0X 3C0
44	Bélair Jean-Claude (M) Val Des Bois R.R.3 J0X 3C0
45	Bélair Irma (F) Val Des Bois R.R.3 J0X 3C0
46	Bélair André (M) Val Des Bois R.R.3 J0X 3C0
47	Bélair Linda (F) Val Des Bois R.R.3 J0X 3C0
48	Brunet Jean-Guy (M) Val Des Bois J0X 3C0
49	Brunet Marie-Reine (F) Val Des Bois J0X 3C0
50	Brunet Guylaine (F) Val Des Bois J0X 3C0
51	Brunet Jocelyne (F) Val Des Bois J0X 3C0
52	Blondin Gaetan (M) Val Des Bois R.R.3 J0X 3C0
53	Blondin Lise (F) Val Des Bois R.R.3 J0X 3C0
54	Bastien Armand (M) Val Des Bois R.R.3 J0X 3C0
55	Cyr Ludgerine (F) Val Des Bois R.R.2 J0X 3C0
56	Cyr Rhéault (M) Val Des Bois R.R.2 J0X 3C0
57	Cyr Léo (M) Val Des Bois J0X 3C0
58	Cyr Noella (F) Val Des Bois J0X 3C0
59	Cyr Normand (M) Val Des Bois J0X 3C0
60	Cyr Pierre (M) Val Des Bois J0X 3C0
61	Charbonneau Jean-Paul (M) Val Des Bois R.R.2 J0X 3C0
62	Charbonneau Colombe (F) Val Des Bois R.R.2 J0X 3C0
63	Chénier Paul (M) Val Des Bois J0X 3C0
64	Chénier Denise (F) Val Des Bois J0X 3C0

RURAL/RURALE

N° 52 — page N° 1 of/de 7

polling division / section de vote

electoral district/circonscription: GATINEAU

certified / certifié

signature(s)-enumerator(s) / signature(s)-recenseur(s): Marjorie Morin

URBAN/URBAINE

N° 52 — page N° 1 of/de

polling division / section de vote

F 303 **PRELIMINARY LIST OF ELECTORS**

ELECTIONS CANADA

LISTE PRÉLIMINAIRE DES ÉLECTEURS

163832

8.5M-7-79

This list of qualified electors for the polling division number as set out below was prepared for use at the pending federal election from information obtained at the enumeration and has been certified by the signature(s) below as to completeness and correctness so far as is possible.

La présente constitue la liste des électeurs de la section de vote dont le numéro apparaît plus bas préparée en vue de l'élection fédérale en cours d'après les renseignements recueillis lors du recensement. Le(s) recenseur(s) y a(ont) apposé sa(leur) signature, affirmant que cette liste est aussi complète et exacte que possible.

N°		N°	
65	Chartrand Yvan (M) Val Des Bois R.R.3 JOX 3CO	97	Dupont Claude (M) Val Des Bois JOX 3CO
66	Chartrand Rachelle (F) Val Des Bois R.R.3 JOX 3CO	98	Dupont Lucie (F) Val Des Bois JOX 3CO
67	Chartrand Richard (M) Val Des Bois R.R.3 JOX 3CO	99	Dupuis Elzéar (M) Val Des Bois R.R.3 JOX 3CO
68	Campbell Francene (F) Val Des Bois JOX 3CO	I00	Dupuis Aline (F) Val Des Bois R.R.3 JOX 3CO
69	Courteau Paul (M) Val Des Bois JOX 3CO	I0I	Ducharme Hermas (M) Val Des Bois R.R.3 JOX 3CO
70	Courteau Marie (F) Val Des Bois JOX 3CO	I02	Ducharme Hélène (F) Val Des Bois R.R.3 JOX 3CO
7I	Cousineau Sylvio (M) Val Des Bois JOX 3CO	I03	Ducharme Jean-Pierre (M) Val Des B R.R.3 JOX 3CO
72	Cousineau Simone (F) Val Des Bois JOX 3CO	I04	Dubuc Armand (M) Val Des Bois R.R.2 JOX 3CO
73	Charlebois Colette (F) Val Des Bois JOX 3CO	I05	David Royal (M) Val Des Bois JOX 3CO
74	Collard Laurette (F) Val Des Bois R.R.3 JOX 3CO	I06	Desrochers Diane (F) Val Des Bois R.R.2 JOX 3CO
75	Collard Claudine (F) Val Des Bois R.R.3 JOX 3CO	I07	Ethier Raymond (M) Val Des Bois JOX 3CO
76	Collard Raymond (M) Val Des Bois R.R.3 JOX 3CO	I08	Fournier Albert (M) Val Des Bois JOX 3CO
77	Collard Fleurette (F) Val Des Bois R.R.3 JOX 3CO	I09	Fournier Lucille (F) Val Des Bois JOX 3CO
78	Clément Nicole (F) Val Des Bois R.R.3 JOX 3CO	II0	Fleurant Evariste (M) Val Des Bois JOX 3CO
79	Courtemanche Pierre (M) Val Des Bois JOX 3CO	III	Fleurant Clémentine (F) Val Des Bo JOX 3CO
80	Desjardins Roger (M) Val Des Bois JOX 3CO	II2	Fleurant Régis (M) Val Des Bois JOX 3CO
8I	Desjardins Rita (F) Val Des Bois JOX 3CO	II3	Fournier François-Xavier (M) Val Des Bois JOX 3CO
82	Dubuc Yvan (M) Val Des Bois JOX 3CO	II4	Gagnon Maurice (M) Val Des Bois JOX 3CO
83	Dubuc Anne-Marie (F) Val Des Bois JOX 3CO	II5	Gratton Marcel (M) Val Des Bois JOX 3CO
84	Dubuc Isabelle (F) Val Des Bois JOX 3CO	II6	Gratton Juliette (F) Val Des Bois JOX 3CO
85	Dubuc Jacques (M) Val Des Bois JOX 3CO	II7	Gratton Sylvie (F) Val Des Bois JOX 3CO
86	David Rodolphe (M) Val Des Bois JOX 3CO	II8	Gratton Johanne (F) Val Des Bois JOX 3CO
87	David Fleurette (F) Val Des Bois JOX 3CO	II9	Gratton Gérard (M) Val Des Bois R.R.3 JOX 3CO
88	David Yvette (F) Val Des Bois JOX 3CO	I20	Gratton Souveraine (F) Val Des Boi R.R.3 JOX 3CO
89	David Pierre (M) Val Des Bois JOX 3CO	I2I	Gravel Léopold (M) Val Des Bois JOX 3CO
90	David Darquise (F) Val Des Bois JOX 3CO	I22	Gravel Alberte (F) Val Des Bois JOX 3CO
9I	David Nicole (F) Val Des Bois JOX 3CO	I23	Gravel André (M) Val Des Bois JOX 3CO
92	Dubois Jean-Paul (M) Val Des Bois R.R.2 JOX 3CO	I24	Gravel Danielle (F) Val Des Bois JOX 3CO
93	Dubois Yvette (F) Val Des Bois R.R.2 JOX 3CO	I25	Graham Hector (M) Val Des Bois R.R.2 JOX 3CO
94	Dubois Christine (F) Val Des Bois R.R.3 JOX 3CO	I26	Guindon Jacques (M) Val Des Bois JOX 3CO
95	Dupont Joseph (M) Val Des Bois JOX 3CO	I27	Gagnon Clifford (M) Val Des Bois R.R.2 JOX 3CO
96	Dupont Hazel (F) Val Des Bois JOX 3CO		

RURAL/RURALE		electoral district/circonscription	URBAN/URBAINE	
N° 52	page N° 2 of/de 7	GATINEAU	N° 52	page N° 2 of/de
polling division		certified / certifié signature(s)-enumerator(s) / signature(s)-recenseur(s) Marjorie Morin	polling division	

F 303 **PRELIMINARY LIST OF ELECTORS**

8.5M-7-79

ELECTIONS CANADA

.163833

LISTE PRÉLIMINAIRE DES ÉLECTEURS

This list of qualified electors for the polling division number as set out below was prepared for use at the pending federal election from information obtained at the enumeration and has been certified by the signature(s) below as to completeness and correctness so far as is possible.

La présente constitue la liste des électeurs de la section de vote dont le numéro apparaît plus bas préparée en vue de l'élection fédérale en cours d'après les renseignements recueillis lors du recensement. Le(s) recenseur(s) y a(ont) apposé sa(leur) signature, affirmant que cette liste est aussi complète et exacte que possible.

N°		N°	
I28	Gagnon Carole (F) Val Des Bois R.R.2 JOX 3CO	I59	Larocque Serge (M) Val Des Bois JOX 3CO
I29	Gill John (M) Val Des Bois R.R.3 JOX 3CO	I60	Larocque Normand (M) Val Des Bois JOX 3CO
I30	Gill Ann (F) Val Des Bois R.R.3 JOX 3CO	I6I	Larocque Willie (M) Val Des Bois R.R.3 JOX 3CO
I3I	Gill Todd (M) Val Des Bois R.R.3 JOX 3CO	I62	Larocque Fleur-Ange (F) Val Des B R.R.3 JOX 3CO
I32	Gill William (M) Val Des Bois R.R.3 JOX 3CO	I63	Larocque Gustave (M) Val Des Bois R.R.3 JOX 3CO
I33	Hilgendorf Elizabeth (F) Val Des Bois R.R.2 JOX 3CO	I64	Larocque Germain (M) Val Des Bois R.R.3 JOX 3CO
I34	Hilgendorf Mark (M) Val Des Bois R.R.2 JOX 3CO	I65	Larocque Raymond (M) Val Des Bois JOX 3CO
I35	Hilgendorf Françoise (M) Val Des Bois R.R.2 JOX 3CO	I66	Larocque Françoise (F) Val Des Bo JOX 3CO
I36	Houle Lucien (M) Val Des Bois JOX 3CO	I67	Larocque Brigitte (F) Val Des Boi JOX 3CO
I37	Houle Noella (F) Val Des Bois JOX 3CO	I68	Larocque Adèle (F) Val Des Bois JOX 3CO
I38	Houle Pierre (M) Val Des Bois JOX 3CO	I69	Larocque Clément (M) Val Des Bois JOX 3CO
I39	Houle Michel (M) Val Des Bois JOX 3CO	I70	Larocque Auguste (M) Val Des Bois JOX 3CO
I40	Kipp Henri (M) Val Des Bois JOX 3CO	I7I	Larocque Jacqueline (F) Val Des P JOX 3CO
I4I	Kipp Gabrielle (F) Val Des Bois JOX 3CO	I72	Larocque Pierre (M) Val Des Bois JOX 3CO
I42	Kelly Sharon (F) Val Des Bois R.R.3 JOX 3CO	I73	Larocque Curtis (M) Val Des Bois JOX 3CO
I43	Lépine Fernand (M) Val Des Bois R.R.3 JOX 3CO	I74	Larocque Laurette (F) Val Des Boi JOX 3CO
I44	Lépine Antoinette (F) Val Des Bois R.R.3 JOX 3CO	I75	Larocque Jean-Claude (M) Val Des Bois JOX 3CO
I45	Lépine Raymond (M) Val Des Bois R.R.2 JOX 3CO	I76	Larocque Gaston (M) Val Des Bois JOX 3CO
I46	Lépine Gisèle (F) Val Des Bois R.R.2 JOX 3CO	I77	Larocque Rachelle (F) Val Des Boi JOX 3CO
I47	Lépine Guy (M) Val Des Bois R.R.2 JOX 3CO	I78	Larocque Laurier (M) Val Des Bois JOX 3CO
I48	Lépine Pierrette (F) Val Des Bois R.R.2 JOX 3CO	I79	Larocque Lucie (F) Val Des Bois JOX 3CO
I49	Lépine Pierre (M) Val Des Bois R.R.2 JOX 3CO	I80	Larocque Yvette (F) Val Des Bois R.R.3 JOX 3CO
I50	Lépine Sylvain (M) Val Des Bois R.R.2 JOX 3CO	I8I	Larocque Michel (M) Val Des Bois R.R.3 JOX 3CO
I5I	Larocque Lauréat (M) Val Des Bois R.R.2 JOX 3CO	I82	Larocque Johanne (F) Val Des Bois R.R.3 JOX 3CO
I52	Larocque Elise (F) Val Des Bois R.R.2 JOX 3CO	I83	Lauzon André (M) Val Des Bois R.R.2 JOX 3CO
I53	Larocque Nicole (F) Val Des Bois R.R.2 JOX 3CO	I84	Lauzon Kathleen (F) Val Des Bois R.R.2 JOX 3CO
I54	Larocque Marie-Reine (F) Val Des Bois JOX 3CO	I85	Lauzon Jean (M) Val Des Bois R.R. JOX 3CO
I55	Larocque Denis (M) Val Des Bois JOX 3CO	I86	Lauzon Louis (M) Val Des Bois R.R.2 JOX 3CO
I56	Larocque Françoise (F) Val Des Bois JOX 3CO	I87	Lauzon Monique (F) Val Des Bois R.R.2 JOX 3CO
I57	Larocque Philippe (M) Val Des Bois R.R.2 JOX 3CO	I88	Lauzon Roger (M) Val Des Bois R.R.2 JOX 3CO
I58	Larocque Yvan (M) Val Des Bois JOX 3CO	I89	Lauzon Nicole (F) Val Des Bois R.R.2 JOX 3CO

RURAL/RURALE		electoral district/circonscription	URBAN/URBAINE	
N° 52	page No 3 of 4	GATINEAU	N° 52	page No 3 of/
polling division section de vote		certified certifié signature(s)-enumerator(s) / signature(s)-recenseur(s) Marjorie Blois	polling division section de vote	

163834

F 303 **PRELIMINARY LIST OF ELECTORS**

ELECTIONS CANADA

LISTE PRÉLIMINAIRE DES ÉLECTEURS

8.5M-7-79

This list of qualified electors for the polling division number as set out below was prepared for use at the pending federal election from information obtained at the enumeration and has been certified by the signature(s) below as to completeness and correctness so far as is possible.

La présente constitue la liste des électeurs de la section de vote dont le numéro apparaît plus bas préparée en vue de l'élection fédérale en cours d'après les renseignements recueillis lors du recensement. Le(s) recenseur(s) y a(ont) apposé sa(leur) signature, affirmant que cette liste est aussi complète et exacte que possible.

N°		N°	
I90	Lauzon Réal (M) Val Des Bois J0X 3C0	22I	Lafond Jean-Marc (M) Val Des Bois J0X 3C0
I9I	Lauzon Gilberte (F) Val Des Bois J0X 3C0	222	Lafond Odette (F) Val Des Bois J0X 3C0
I92	Lauzon Georges (M) Val Des Bois J0X 3C0	223	Langlois Robert (M) Val Des Bois R.R.2 J0X 3C0
I93	Lauzon Paulette (F) Val Des Bois J0X 3C0	224	Langlois Suzanne (F) Val Des Bois R.R.2 J0X 3C0
I94	Larabie Lucien (M) Val Des Bois J0X 3C0	225	Larocque Lucie (F) Val Des Bois J0X 3C0
I95	Larabie Murielle (F) Val Des Bois J0X 3C0	226	Larocque Jean (M) Val Des Bois J0X 3C0
I96	Larabie Daniel (M) Val Des Bois J0X 3C0	227	Lépine Omer (M) Val Des Bois R.R.2 J0X 3C0
I97	Ladouceur Gilles (M) Val Des Bois R.R.2 J0X 3C0	228	Lacelle Guy (M) Val Des Bois J0X 3C0
I98	Labelle Lionel (M) Val Des Bois R.R.2 J0X 3C0	229	Lacelle Line (F) Val Des Bois J0X 3C0
I99	Labelle Hermine (F) Val Des Bois R.R.2 J0X 3C0	230	Laramée Jean-Pierre (M) Val Des B J0X 3C0
200	Leclerc Hervé (M) Val Des Bois J0X 3C0	23I	Laramée Louise (F) Val Des Bois J0X 3C0
20I	Leclerc Jocelyne (F) Val Des Bois J0X 3C0	232	Lefebvre André (M) Val Des Bois R.R.3 J0X 3C0
202	Larocque Ones (M) Val Des Bois R.R.2 J0X 3C0	233	Lefebvre Denise (F) Val Des Bois R.R.3 J0X 3C0
203	Larocque Marie-Anne (F) Val Des Bois R.R.2 J0X 3C0	234	Lefebvre Datilma (M) Val Des Bois R.R.3 J0X 3C0
204	Lajeunesse Rémi (M) Val Des Bois R.R.2 J0X 3C0	235	Lefebvre Lovina (F) Val Des Bois R.R.3 J0X 3C0
205	Lajeunesse Simone (F) Val Des Bois R.R.2 J0X 3C0	236	Lefebvre Gaetane (F) Val Des Bois R.R.3 J0X 3C0
206	Lajeunesse Laurent (M) Val Des Bois J0X 3C0	237	Lebrun Eugène (M) Val Des Bois R.R.2 J0X 3C0
207	Lajeunesse Micheline (F) Val Des Bois J0X 3C0	238	Lavigne Roméo (M) Val Des Bois R.R.3 J0X 3C0
208	Lajeunesse Jacques (M) Val Des Bois J0X 3C0	239	Lavigne Lucienne (F) Val Des Bois R.R.3 J0X 3C0
209	Lajeunesse Paulette (F) Val Des Bois J0X 3C0	240	Morin Léo (M) Val Des Bois R.R.2 J0X 3C0
2I0	Lajeunesse Guy (M) Val Des Bois J0X 3C0	24I	Morin Mary (F) Val Des Bois R.R.2 J0X 3C0
2II	Lajeunesse Pierrette (F) Val Des Bois J0X 3C0	242	Morin Jules (M) Val Des Bois J0X 3C0
2I2	Lajeunesse Danielle (F) Val Des Bois J0X 3C0	243	Morin Pierre (M) Val Des Bois R.R.2 J0X 3C0
2I3	Lajeunesse Roger (M) Val Des Bois J0X 3C0	244	Morin Raymonde (F) Val Des Bois R.R.2 J0X 3C0
2I4	Lajeunesse Micheline (F) J0X 3C0	245	Morin Guy (M) Val Des Bois R.R.2 J0X 3C0
2I5	LeeShee Diane (F) Val Des Bois R.R.2 J0X 3C0	246	Morin Fidèle (M) Val Des Bois J0X 3C0
2I6	Lortie Nicole (F) Val Des Bois J0X 3C0	247	Morin Marjorie (F) Val Des Bois J0X 3C0
2I7	Lévesque Thérèse (F) Val Des Bois J0X 3C0	248	Morin Damase (M) Val Des Bois R.R.3 J0X 3C0
2I8	Lefebvre Gaston (M) Val Des Bois J0X 3C0	249	Morin Geneviève (F) Val Des Bois R.R.3 J0X 3C0
2I9	Lefebvre Robert (M) Val Des Bois J0X 3C0	250	Morin Mina (F) Val Des Bois R.R.3 J0X 3C0
220	Lefebvre Aldéa (F) Val Des Bois J0X 3C0	25I	Morin Rita (F) Val Des Bois R.R.2 J0X 3C0

RURAL/RURALE		electoral district/circonscription	URBAN/URBAINE	
N°	page		N°	page
52	N° 4 of/de 7	GATINEAU	52	N° 4 of/
polling division / section de vote		certified / certifié signature(s)-enumerator(s) / signature(s)-recenseur(s) Marjorie Morin	polling division / section de vote	

F 303 **PRELIMINARY LIST OF ELECTORS**

8.5M-7-79

ELECTIONS CANADA

. 163835

LISTE PRÉLIMINAIRE DES ÉLECTEURS

This list of qualified electors for the polling division number as set out below was prepared for use at the pending federal election from information obtained at the enumeration and has been certified by the signature(s) below as to completeness and correctness so far as is possible.

La présente constitue la liste des électeurs de la section de vote dont le numéro apparaît plus bas préparée en vue de l'élection fédérale en cours d'après les renseignements recueillis lors du recensement. Le(s) recenseur(s) y a(ont) apposé sa(leur) signature, affirmant que cette liste est aussi complète et exacte que possible.

N°		N°	
252	Morin Mario (M) Val Des Bois J0X 3C0	283	Ouellette Rose (F) Val Des Bois R.R.2 J0X 3C0
253	Morin France (F) Val Des Bois J0X 3C0	284	Ouellette Bernard (M) Val Des Boi R.R.2 J0X 3C0
254	Morin Agnase (M) Val Des Bois R.R.2 J0X 3C0	285	Ouellette Gaetane (F) Val Des Boi R.R.2 J0X 3C0
255	Morin Lorenzo (M) Val Des Bois R.R.2 J0X 3C0	286	Ostiguy Monique (F) Val Des Bois J0X 3C0
256	Morin Loyola (M) Val Des Bois R.R.2 J0X 3C0	287	Prescott Régina (F) Val Des Bois R.R.2 J0X 3C0
257	Morin Rhéa (F) Val Des Bois R.R.2 J0X 3C0	288	Prescott Alex (M) Val Des Bois J0X 3C0
258	Morin Lawrence (M) Val Des Bois J0X 3C0	289	Prescott Claudette (F) Val Des Bc J0X 3C0
259	Morin Viviane (F) Val Des Bois J0X 3C0	290	Prescott Roger (M) Val Des Bois J0X 3C0
260	Morin Dominique (M) Val Des Bois J0X 3C0	291	Prescott Julie (F) Val Des Bois J0X 3C0
261	Morin Marcelin (M) Val Des Bois J0X 3C0	292	Prescott Laurenza (F) Val Des Boi J0X 3C0
262	Morin Mona (F) Val Des Bois J0X 3C0	293	Prescott Yvon (M) Val Des Bois R.R.3 J0X 3C0
263	Marion André (M) Val Des Bois J0X 3C0	294	Prescott Rachelle (F) Val Des Boi R.R.3 J0X 3C0
264	Marion Brigitte (F) Val Des Bois J0X 3C0	295	Prescott Philippe (M) Val Des Boi R.R.3 J0X 3C0
265	Marion Benoit (M) Val Des Bois J0X 3C0	296	Prescott Sylvie (F) Val Des Bois R.R.3 J0X 3C0
266	Manseau François (M) Val Des Bois R.R.2 J0X 3C0	297	Prescott Jean-Marc (M) Val Des Bc J0X 3C0
267	Manseau Carole (F) Val Des Bois R.R.2 J0X 3C0	298	Prescott Liette (F) Val Des Bois J0X 3C0
268	Morrissette Roméo (M) Val Des Bois R.R.3 J0X 3C0	299	Prescott Germaine (F) Val Des Boi J0X 3C0
269	Morrissette Théodora (F) Val Des Bois R.R.3 J0X 3C0	300	Prescott Raymond (M) Val Des Boi R.R.3 J0X 3C0
270	Mulders Adrian (M) Val Des Bois R.R.2 J0X 3C0	301	Prescott Fleurdemai (F) Val Des R.R.3 J0X 3C0
271	Michaud Claire (F) Val Des Bois R.R.2 J0X 3C0	302	Prescott Lynn (F) Val Des Bois R.R.3 J0X 3C0
272	Martel Lise (F) Val Des Bois J0X 3C0	303	Prescott Manon (F) Val Des Bois J0X 3C0
273	Maheu Lucien (M) Val Des Bois J0X 3C0	304	Prescott Robert (M) Val Des Bois J0X 3C0
274	Maheu Lucienne (F) Val Des Bois J0X 3C0	305	Prescott Marcel (M) Val Des Bois J0X 3C0
275	Maheu Georges (M) Val Des Bois J0X 3C0	306	Pelneault Raymond (M) Val Des Bo J0X 3C0
276	Maheu Jean (M) Val Des Bois J0X 3C0	307	Pelneault Pierrette (F) Val Des J0X 3C0
277	Mageau René (M) Val Des Bois R.R.2 J0X 3C0	308	Pelneault Alain (M) Val Des Bois J0X 3C0
278	Mageau Charlotte (F) Val Des Bois R.R.2 J0X 3C0	309	Pelneault Sylvain (M) Val Des Bo J0X 3C0
279	Nolet Lionel (M) Val Des Bois J0X 3C0	310	Pelneault André (M) Val Des Bois J0X 3C0
280	Nolet Blanche (F) Val Des Bois J0X 3C0	311	Pelneault Joanne (F) Val Des Boi J0X 3C0
281	Nadon Line (F) Val Des Bois J0X 3C0	312	Peck Gilbert (M) Val Des Bois J0X 3C0
282	Ouellette Osias (M) Val Des Bois R.R.2 J0X 3C0	313	Peck Jeannine (F) Val Des Bois J0X 3C0

RURAL/RURALE	electoral district/circonscription	URBAN/URBAINE
N° 52 page N° 5 of/de 7	GATINEAU	N° 52 page N° 5 of/
polling division section de vote	certified certifié signature(s)-enumerator(s) /signature(s)-recenseur(s) Marjorie Bourne	polling division section de vote

F 303 PRELIMINARY LIST OF ELECTORS

6 BM F-79

ELECTIONS CANADA

163836

LISTE PRÉLIMINAIRE DES ÉLECTEURS

This list of qualified electors for the polling division number as set out below was prepared for use at the pending federal election from information obtained at the enumeration and has been certified by the signature(s) below as to completeness and correctness so far as is possible.

La présente constitue la liste des électeurs de la section de vote dont le numéro apparaît plus bas préparée en vue de l'élection fédérale en cours d'après les renseignements recueillis lors du recensement. Le(s) recenseur(s) y a(ont) apposé sa(leur) signature, affirmant que cette liste est aussi complète et exacte que possible.

N°		N°	
3I4	Peck Madeleine (F) Val Des Bois JOX 3CO	345	Pelletier Michel (M) Val Des Bois JOX 3CO
3I5	Peck Micheline (F) Val Des Bois JOX 3CO	346	Patry Henri (M) Val Des Bois JOX 3CO
3I6	Peck Marc-André (M) Val Des Bois JOX 3CO	347	Prescott Simon (M) Val Des Bois R.R.3 JOX 3CO
3I7	Peck Bertrand (M) Val Des Bois JOX 3CO	348	Prescott Denise (F) Val Des Bois R.R.3 JOX 3CO
3I8	Peck Claude (M) Val Des Bois JOX 3CO	349	Prescott Michel (M) Val Des Bois JOX 3CO
3I9	Peck Carole (F) Val Des Bois JOX 3CO	350	Prescott Diane (F) Val Des Bois JOX 3CO
320	Peck Lawrence (M) Val Des Bois JOX 3CO	35I	Prescott Emmanuel (M) Val Des Boi R.R.3 JOX 3CO
32I	Peck Eileen (F) Val Des Bois JOX 3CO	352	Périard Jocelyne (F) Val Des Bois JOX 3CO
322	Peck Raymonde (F) Val Des Bois JOX 3CO	353	Quenneville Hubert(M) Val Des Boi R.R.2 JOX 3CO
323	Petit Léo (M) Val Des Bois R.R.2 JOX 3CO	354	Quenneville Madeleine (F) Val Des Bois R.R.2 JOX 3CO
324	Petit Dolorès (F) Val Des Bois R.R.2 JOX 3CO	355	Quevillon Martine (F) Val Des Bois JOX 3CO
325	Proulx Donald (M) Val Des Bois JOX 3CO	356	Richard Bernadette (F) Val Des Bois R.R.3 JOX 3CO
326	Proulx Adrienne (F) Val Des Bois JOX 3CO	357	Ricard Marie-Anne (F) Val Des Bois JOX 3CO
327	Proulx Alain (M) Val Des Bois JOX 3CO	358	Reeves Claude (M) Val Des Bois JOX 3CO
328	Proulx Roger (M) Val Des Bois R.R.2 JOX 3CO	359	Reeves Diane (F) Val Des Bois JOX 3CO
329	Proulx Lise (F) Val Des Bois R.R.2 JOX 3CO	360	Rollin Gilles (M) Val Des Bois R.R.2 JOX 3CO
330	Pichette Léo (M) Val Des Bois R.R.2 JOX 3CO	36I	Rollin Jacqueline (F) Val Des Bois R.R.2 JOX 3CO
33I	Pichette Eveline (F) Val Des Bois R.R.2 JOX 3CO	362	Robitaille Hélène (F) Val Des Bois R.R.2 JOX 3CO
332	Pichette Alain (M) Val Des Bois R.R.2 JOX 3CO	363	St-Louis Hélène (F) Val Des Bois JOX 3CO
333	Pichette Gaetane (F) Val Des Bois R.R.2 JOX 3CO	364	St-Amour Maurice (M) Val Des Bois JOX 3CO
334	Pilon Robin (M) Val Des Bois R.R.2 JOX 3CO	365	St-Amour Marie-Jeanne (F) Val Des Bois JOX 3CO
335	Portelance Lodina (F) Val Des Bois JOX 3CO	366	St-Amour Chantale (F) Val Des Bois JOX 3CO
336	Portelance René (M) Val Des Bois JOX 3CO	367	St-Denis Gérald (M) Val Des Bois JOX 3CO
337	Portelance Marguerite (F) Val Des Bois JOX 3CO	368	St-Denis-Labelle Suzanne (F) Val Des Bois JOX 3CO
338	Portelance Lyne (F) Val Des Bois JOX 3CO	369	St-Denis Gérard (M) Val Des Bois R.R.3 JOX 3CO
339	Prévost Gustave (M) Val Des Bois JOX 3CO	370	St-Denis Jeanne D'arc (F) Val Des Bois R.R.3 JOX 3CO
340	Prévost Marcelle (F) Val Des Bois JOX 3CO	37I	St-Denis Ernest (M) Val Des Bois R.R.3 JOX 3CO
34I	Prévost Clément (M) Val Des Bois JOX 3CO	372	St-Denis Victor (M) Val Des Bois R.R.3 JOX 3CO
342	Petit Sylvie (F) Val Des Bois R.R.2 JOX 3CO	373	St-Denis Lily (F) Val Des Bois R.R.3 JOX 3CO
343	Pierry Robert (M) Val Des Bois JOX 3CO	374	St-Denis Suzanne (F) Val Des Bois R.R.3 JOX 3CO
344	Pierry Joelle (F) Val Des Bois JOX 3CO	375	St-Louis Gertrude (F) Val Des Bois JOX 3CO

RURAL/RURALE		electoral district/circonscription	URBAN/URBAINE	
N° 52	page N° 6 of/de 7	GATINEAU	N° 52	page N° 6 of/
polling division		certified / certifié signature(s)-enumerator(s) / signature(s)-recenseur(s)	polling division	

F 303 **PRELIMINARY LIST OF ELECTORS**

8 5M-7-79

ELECTIONS CANADA

LISTE PRÉLIMINAIRE DES ÉLECTEURS 163837

This list of qualified electors for the polling division number as set out below was prepared for use at the pending federal election from information obtained at the enumeration and has been certified by the signature(s) below as to completeness and correctness so far as is possible.

La présente constitue la liste des électeurs de la section de vote dont le numéro apparaît plus bas préparée en vue de l'élection fédérale en cours d'après les renseignements recueillis lors du recensement. Le(s) recenseur(s) y a(ont) apposé sa(leur) signature, affirmant que cette liste est aussi complète et exacte que possible.

N°	
376	Simard Idéal (M) Val Des Bois J0X 3C0
377	Simard Corinne (F) Val Des Bois J0X 3C0
378	Sarrazin Armand (M) Val Des Bois R.R.3 J0X 3C0
379	Sarrazin Jasmine (F) Val Des Bois R.R.3 J0X 3C0
380	Séguin Marcel (M) Val Des Bois J0X 3C0
381	Séguin Catherine (F) Val Des Bois J0X 3C0
382	Sylvestre Roger (M) Val Des Bois J0X 3C0
383	Sylvestre Lise (F) Val Des Bois J0X 3C0
384	St-Jean Michel (M) Val Des Bois J0X 3C0
385	St-Jean Madeleine (F) Val Des Bois J0X 3C0
386	Sarrazin Marcel (M) Val Des Bois R.R.3 J0X 3C0
387	Sarrazin Colette (F) Val Des Bois R.R.3 J0X 3C0
388	Salomon Georges (M) Val Des Bois J0X 3C0
389	Salomon Jeannine (F) Val Des Bois J0X 3C0
390	Thibeault Marius (M) Val Des Bois J0X 3C0
391	Thibeault Dora (F) Val Des Bois J0X 3C0
392	Thibeault Réal (M) Val Des Bois J0X 3C0
393	Thibeault Jeannette (F) Val Des Bois J0X 3C0
394	Thibeault Guy (M) Val Des Bois J0X 3C0
395	Thibeault Hervé (M) Val Des Bois J0X 3C0
396	Thibeault Françoise (F) Val Des Bois J0X 3C0
397	Thibeault Marc (M) Val Des Bois J0X 3C0
398	Thibeault Régina (F) Val Des Bois J0X 3C0
399	Thibeault Louise (F) Val Des Bois J0X 3C0
400	Thibeault Pierre (M) Val Des Bois J0X 3C0
401	Thauvette Jacques (M) Val Des Bois J0X 3C0
402	Thauvette Jeanne-Mance (F) Val Des Bois J0X 3C0
403	Thibault Ronald (M) Val Des Bois R.R.2 J0X 3C0
404	Tauvette Gérald (M) Val Des Bois J0X 3C0
405	Tauvette Laurette (F) Val Des Bois J0X 3C0
406	Tauvette Joanne (F) Val Des Bois J0X 3C0

N°	
407	Thibodeau Lucienne (F) Val Des Bo J0X 3C0
408	Thériault Claire (F) Val Des Bois J0X 3C0
409	Teck Lucille (F) Val Des Bois R.R.3 J0X 3C0
410	Teck Emilien (M) Val Des Bois R.R.3 J0X 3C0
411	Teck Marie-Claire (F) Val Des Boi R.R.3 J0X 3C0
412	Teck Paul (M) Val Des Bois R.R.3 J0X 3C0
413	Teck Omer (M) Val Des Bois R.R.3 J0X 3C0
414	Teck Jean (M) Val Des Bois R.R.3 J0X 3C0
415	Teck Yvonne (F) Val Des Bois R.R. J0X 3C0
416	Thivierge Pierre (M) Val Des Bois J0X 3C0
417	Vallières Désiré (M) Val Des Bois J0X 3C0
418	Vallières Devlin (M) Val Des Bois R.R.3 J0X 3C0
419	Vallières Colombe (F) Val Des Bois R.R.3 J0X 3C0
420	Vallières Mireille (F) Val Des Bois R.R.3 J0X 3C0
421	Vallières Jules (M) Val Des Bois R.R.3 J0X 3C0
422	Vallières Françine (F) Val Des Bois R.R.3 J0X 3C0
423	Valois Pierre (M) Val Des Bois J0X 3C0
424	Valiquette Lowell (M) Val Des Boi R.R.2 J0X 3C0
425	Valiquette Violette (F) Val Des B R.R.2 J0X 3C0
426	Vincent René (M) Val Des Bois J0X 3C0
427	Vincent Thérèse (F) Val Des Bois J0X 3C0
428	Valiquette Marcel (M) Val Des Boi R.R.2 J0X 3C0
429	Wright George (M) Val Des Bois J0X 3C0
430	Whear Carole (F) Val Des Bois J0X 3C0
431	Wilson Charles (M) Val Des Bois J0X 3C0
432	Wilson Denise (F) Val Des Bois J0X 3C0

RURAL/RURALE			electoral district/circonscription	URBAN/URBAINE		
N°	page			N°	page	
52	N° 7	of/de 7	GATINEAU	52	N° 7	of/
polling division / section de vote			certified / certifié signature(s)-enumerator(s) / signature(s)-recenseur(s) Marjorie Morin	polling division / section de vote		

F 303 **PRELIMINARY LIST OF ELECTORS**

85M-7-79

ELECTIONS CANADA

LISTE PRÉLIMINAIRE DES ÉLECTEURS

163838

This list of qualified electors for the polling division number as set out below was prepared for use at the pending federal election from information obtained at the enumeration and has been certified by the signature(s) below as to completeness and correctness so far as is possible.

La présente constitue la liste des électeurs de la section de vote dont le numéro apparaît plus bas préparée en vue de l'élection fédérale en cours d'après les renseignements recueillis lors du recensement. Le(s) recenseur(s) y a(ont) apposé sa(leur) signature, affirmant que cette liste est aussi complète et exacte que possible

N°			N°		
1	Allaire, Antonio (M)		32	Bazinet, Lorraine (F)	
	Notre-Dame du Laus	J0X2M0		Notre-Dame du Laus	J0X2M0
2	Allaire,Léa (F)		33	Bazinet, Réjean (M)	
	Notre-Dame du Laus	J0X2M0		Notre-Dame du Laus	J0X2M0
3	Allaire, Dassise (M)		34	Cyr, Flore (F)	
	Notre-Dame du Laus	J0X2M0		Notre-Dame du Laus	J0X2M0
4	Allaire, Bernard (M)		35	Cyr, Gaétanne (F)	
	Notre-Dame du Laus	J0X2M0		Notre-Dame du Laus	J0X2M0
5	Allaire, Monique (F)		36	Charette, Chantale (F)	
	Notre-Dame du Laus	J0X2M0		Notre-Dame du Laus	J0X2M0
6	Binette, Dorval (M)		37	Cyr, Elodia (F)	
	Notre-Dame du Laus	J0X2M0		Notre-Dame du Laus	J0X2M0
7	Binette, Réjeanne (F)		38	Cyr-Caron, Francine (F)	
	Notre-Dame du Laus	J0X2M0		Notre-Dame du Laus	J0X2M0
8	Binette, Mario (M)		39	Caron, Daniel (M)	
	Notre-Dame du Laus	J0X2M0		Notre-Dame du Laus	J0X2M0
9	Binette, Josée (F)		40	Cyr, Germain (M)	
	Notre-Dame du Laus	J0X2M0		Notre-Dame du Laus	J0X2M0
10	Binette, Lucie (F)		41	Cyr, Jocelyne (F)	
	Notre-Dame du Laus	J0X2M0		Notre-Dame du Laus	J0X2M0
11	Bourbonnais, Réal (M)		42	Cyr, Edna (F)	
	Notre-Dame du Laus	J0X2M0		Notre-Dame du Laus	J0X2M0
12	Bondu, Claudette (F)		43	Campbell , Guy (M)	
	Notre-Dame du Laus	J0X2M0		Notre-Dame du Laus	J0X2M0
13	Bondu, Sylvie (F)		44	Campbell, Noella (F)	
	Notre-Dame du Laus	J0X2M0		Notre-Dame du Laus	J0X2M0
14	Bigras, Laurette (F)		45	Cyr, Germain (M)	
	Notre-Dame du Laus	J0X2M0		Notre-Dame du Laus	J0X2M0
15	Binette, Laurent (M)		46	Cyr, Joceline (F)	
	Notre-Dame du Laus	J0X2M0		Notre-Dame du Laus	J0X2M0
16	Binette, Hélenne (F)		47	Cousineau, Jean-Raoul (M)	
	Notre-Dame du Laus	J0X2M0		Notre-Dame du Laus	J0X2M0
17	Bergeron, Claude (M)		48	Cousineau, Gabrielle (F)	
	Notre-Dame du Laus	J0X2M0		Notre-Dame du Laus	J0X2M0
18	Binette, Line (F)		49	Collard, Maurice (M)	
	Notre-Dame du Laus	J0X2M0		Notre-Dame du Laus	J0X2M0
19	Binette,Gilles (M)		50	Chénier, Gaston (M)	
	Notre-Dame du Laus	J0X2M0		Notre-Dame du Laus	J0X2M0
20	Bazinet, Robert (M)		51	Cyr, Laurier (M)	
	Notre-Dame du Laus	J0X2M0		Notre-Dame du Laus	J0X2M0
21	Bastien, Alcidas (M)		52	Collard, Alice (F)	
	Notre-Dame du Laus	J0X2M0		Notre-Dame du Laus	J0X2M0
22	Bastien, Déloraine (F)		53	Collard , Jean-Guy (M)	
	Notre-Dame du Laus	J0X2M0		Notre-Dame du Laus	J0X2M0
23	Bastien, Claude (M)		54	Collard, Aline (F)	
	Notre-Dame du Laus	J0X2M0		Notre-Dame du Laus	J0X2M0
24	Bastien, Léovanie (M)		55	Cloutier,Eloise (F)	
	Notre-Dame du Laus	J0X2M0		Notre-Dame du Laus	J0X2M0
25	Bertrand, Gerald (M)		56	Charbonneau, Bernard (M)	
	Notre-Dame du Laus	J0X2M0		Notre-Dame du Laus	J0X2M0
26	Bertrand, Rita (F)		57	Cyr , Bernard (M)	
	Notre-Dame du Laus	J0X2M0		Notre-Dame du Laus	J0X2M0
27	Bertrand, Gilbert (M)		58	Cyr, Monique (F)	
	Notre-Dame du Laus	J0X2M0		Notre-Dame du Laus	J0X2M0
28	Bertrand, Philippe (M)		59	Cyr, André (M)	
	Notre-Dame du Laus	J0X2M0		Notre-Dame du Laus	J0X2M0
29	Binette, Marcel (M)		60	Cyr, Roberta (F)	
	Notre-Dame du Laus	J0X2M0		Notre-Dame du Laus	J0X2M0
30	Binette, Lily (F)		61	Cyr, Rémi (M)	
	Notre-Dame du Laus	J0X2M0		Notre-Dame du Laus	J0X2M0
31	Bujold, Wilfrid (M)		62	Cyr, Lisette (F)	
	Notre-Dame du Laus	J0X2M0		Notre-Dame du Laus	J0X2M0

RURAL/RURALE		electoral district/circonscription	URBAN/URBAINE	
N° 53	page N° 1 of/de 6	GATINEAU	N°	page N° of/de
polling division section de vote		certified/certifié signature(s)-enumerator(s) / signature(s)-recenseur(s) Gaston Chénier	polling division section de vote	

F 303 **PRELIMINARY LIST OF ELECTORS**

85M-7-79

ELECTIONS CANADA

163839

LISTE PRÉLIMINAIRE DES ÉLECTEURS

This list of qualified electors for the polling division number as set out below was prepared for use at the pending federal election from information obtained at the enumeration and has been certified by the signature(s) below as to completeness and correctness so far as is possible.

La présente constitue la liste des électeurs de la section de vote dont le numéro apparaît plus bas préparée en vue de l'élection fédérale en cours d'après les renseignements recueillis lors du recensement. Le(s) recenseur(s) y a(ont) apposé sa(leur) signature, affirmant que cette liste est aussi complète et exacte que possible.

N°			N°		
63	Cyr, Bertha (F) Notre-Dame du Laus	J0X2M0	94	Grenier, Jean-Guy (M) Notre-Dame du Laus	J0X2M0
64	Dicaire , Donat (M) Notre-Dame du Laus	J0X2M0	95	Grenier, Sylvie (F) Notre-Dame du Laus	J0X2M0
65	Dicaire, Aurore (F) Notre-Dame du Laus	J0X2M0	96	Gagnon, Roger (M) Notre-Dame du Laus	J0X2M0
66	D'Aoust, Jeannette Notre-Dame du Laus	J0X2M0	97	Gagnon, Angèle (F) Notre-Dame du Laus	J0X2M0
67	Duguay, Rémi (M) Notre-Dame du Laus	J0X2M0	98	Gougeon, Marie-Josée (F) Notre-Dame du Laus	J0X2M0
68	Duguay, Noella (F) Notre-Dame du Laus	J0X2M0	99	Gratton, Roger (M) Notre-Dame du Laus	J0X2M0
69	Duguay, Alain (M) Notre-Dame du Laus	J0X2M0	100	Gratton, Agathe (F) Notre-Dame du Laus	J0X2M0
70	Desrosier, Hélène (F) Notre-Dame du Laus	J0X2M0	101	Gratton, Gisèle (F) Notre-Dame du Laus	J0X2M0
71	Duciaume, Richard (M) Notre-Dame du Laus	J0X2M0	102	Hotte, Fernand (M) Notre-Dame du Laus	J0X2M0
72	Duciaume , Gilberte (F) Notre-Dame du Laus	J0X2M0	103	Hotte , Geneviève (F) Notre-Dame du Laus	J0X2M0
73	Ducharme, Paûline (F) Notre-Dame du Laus	J0X2M0	104	Hotte, Francine (F) Notre-Dame du Laus	J0X2M0
74	Desjardins, Claude (M) Notre-Dame du Laus	J0X2M0	105	Hotte, François (M) Notre-Dame du Laus	J0X2M0
75	D'Aoust, Marc (M) Notre-Dame du Laus	J0X2M0	106	Hotte, Marie-Anne (F) Notre-Dame du Laus	J0X2M0
76	D'Aigle,Yolande (F) Notre-Dame du Laus	J0X2M0	107	Hodgins, Raymond (M) Notre-Dame du Laus	J0X2M0
77	D'Aoust, Gabrielle (F) Notre-Dame du Laus	J0X2M0	108	Kelbride, Hélène (F) Notre-Dame du Laus	J0X2M0
78	Dagenais, Rita (F) Notre-Dame du Laus	J0X2M0	109	Lemery, Alain (M) Notre-Dame du Laus	J0X2M0
79	Dubé Johanne (F) Notre-Dame du Laus	J0X2M0	110	Landry, Anne (F) Notre-Dame du Laus	J0X2M0
80	Dubé, Alphonse (M) Notre-Dame du Laus	J0X2M0	111	Lauzon, Marie (F) Notre-Dame du Laus	J0X2M0
81	David, Jean-Paul (M) Notre-Dame du Laus	J0X2M0	112	Larocque, Simonne (F) Notre-Dame du Laus	J0X2M0
82	Duguay, Théo (M) Notre-Dame du Laus	J0X2M0	113	Lemery , Marc (M) Notre-Dame du Laus	J0X2M0
83	Duguay, Monique (F) Notre-Dame du Laus	J0X2M0	114	Larocque, Royal (M) Notre-Dame du Laus	J0X2M0
84	Dubois, Alphonse (M) Notre-Dame du Laus	J0X2M0	115	Larocque, Mariette (F) Notre-Dame du Laus	J0X2M0
85	Dicaire, Laurette (F) Notre-Dame du Laus	J0X2M0	116	Larocque, Donat (M) Notre-Dame du Laus	J0X2M0
86	Fletcher, Gérald (M) Notre-Dame du Laus	J0X2M0	117	Larocque, Lucille (F) Notre-Dame du Laus	J0X2M0
87	Fletcher, Jeannette (F) Notre-Dame du Laus	J0X2M0	118	Léger, Napoléon (M) Notre-Dame du Laus	J0X2M0
88	Ferland, Micheline (F) Notre-Dame du Laus	J0X2M0	119	Léger, Alice (F) Notre-Dame du Laus	J0X2M0
89	Grenier, Jean-Pierre (M) Notre-Dame du Laus	J0X2M0	120	Lajeunesse, Carol (M) Notre-Dame du Laus	J0X2M0
90	Grenier, Pierrette (F) Notre-Dame du Laus	J0X2M0	121	Lajeunesse, Mireille (F) Notre-Dame du Laus	J0X2M0
91	Gagnon , Rachelle (F) Notre-Dame du Laus	J0X2M0	122	Longpré, Jean-Yves (M) Notre-Dame du Laus	J0X2M0
92	Gougeon, Jean-Claude (M) Notre-Dame du Laus	J0X2M0	123	Longpré, Nicole (F) Notre-Dame du Laus	J0X2M0
93	Gougeon, Francine (F) Notre-Dame du Laus	J0X2M0	124	Lacroix, Gérald (M) Notre-Dame du Laus	J0X2M0

RURAL/RURALE			electoral district/circonscription	URBAN/URBAINE	
N°	page		GATINEAU	N°	page
53	N° 2	of/de 6	certified / certifié — signature(s)-enumerator(s) / signature(s)-recenseur(s)		N° of/de
polling division / section de vote			Gaston Lacoste	polling division / section de vote	

F 303 **PRELIMINARY LIST OF ELECTORS**

ELECTIONS CANADA

LISTE PRÉLIMINAIRE DES ÉLECTEURS

163840

85M-7-79

This list of qualified electors for the polling division number as set out below was prepared for use at the pending federal election from information obtained at the enumeration and has been certified by the signature(s) below as to completeness and correctness so far as is possible.

La présente constitue la liste des électeurs de la section de vote dont le numéro apparaît plus bas préparée en vue de l'élection fédérale en cours d'après les renseignements recueillis lors du recensement. Le(s) recenseur(s) y a(ont) apposé sa(leur) signature, affirmant que cette liste est aussi complète et exacte que possible.

N°		
125	Larocque, Guy (M)	
	Notre-Dame du Laus	J0X2M0
126	Larocque, Paulette (F)	
	Notre-Dame du Laus	J0X2M0
127	Larocque, Bertrand (M)	
	Notre-Dame du Laus	J0X2M0
128	Larocque, Serge (M)	
	Notre-Dame du Laus	J0X2M0
129	Larocque, Normand (M)	
	Notre-Dame du Laus	J0X2M0
130	Larocque, Manon (F)	
	Notre-Dame du Laus	J0X2M0
131	Lavoie, Antoine (M)	
	Notre-Dame du Laus	J0X2M0
132	Leblanc, Jeanne (F)	
	Notre-Dame du Laus	J0X2M0
133	Laurin, Gaston (M)	
	Notre-Dame du Laus	J0X2M0
134	Lefebvre, Nelson (M)	
	Notre-Dame du Laus	J0X2M0
135	Lefebvre, Nicole (F)	
	Notre-Dame du Laus	J0X2M0
136	Lefebvre, Dominique (M)	
	Notre-Dame du Laus	J0X2M0
137	Lefebvre, Madeleine (F)	
	Notre-Dame du Laus	J0X2M0
138	Lefebvre, Armand (M)	
	Notre-Dame du Laus	J0X2M0
139	Lefebvre , Lucille (F)	
	Notre-Dame du Laus	J0X2M0
140	Lefebre, André (M)	
	Notre-Dame du Laus	J0X2M0
141	Lefebvre, Jean-Guy (M)	
	Notre-Dame du Laus	J0X2M0
142	Lefebvre, Alcie (M)	
	Notre-Dame du Laus	J0X2M0
143	Lefebvre, Blanche (F)	
	Notre-Dame du Laus	J0X2M0
144	Lefebvre, Darèle (F)	
	Notre-Dame du Laus	J0X2M0
145	Leduc, Roland (M)	
	Notre-Dame du Laus	J0X2M0
146	Lévesque, Raymond (M)	
	Notre-Dame du Laus	J0X2M0
147	Larocque, Linda (F)	
	Notre-Dame du Laus	J0X2M0
148	Larabie, Ronald (M)	
	Notre-Dame du Laus	J0X2M0
149	Lajeunesse, Lucien (M)	
	Notre-Dame du Laus	J0X2M0
150	Lajeunesse, Marie-Paule (F)	
	Notre-Dame du Laus	J0X2M0
151	Lajeunesse, Lucie (F)	
	Notre-Dame du Laus	J0X2M0
152	Lajeunesse, Claude (M)	
	Notre-Dame du Laus	J0X2M0
153	Lajeunesse, Normand (M)	
	Notre-Dame du Laus	J0X2M0
154	Lajeunesse, Suzanne (F)	
	Notre-Dame du Laus	J0X2M0
155	Lajeunesse, Guy (M)	
	Notre-Dame du Laus	J0X2M0
156	Lajeunesse, Pierrette (F)	
	Notre-Dame du Laus	J0X2M0
157	Longpré, France (F)	
	Notre-Dame du Laus	J0X2M0
158	Mc Donnell, Réginald (M)	
	Notre-Dame du Laus	J0X2M0
159	Mc Donnell, Charmaine (F)	
	Notre-Dame du Laus	J0X2M0
160	Mc Laughlin, Lucille (F)	
	Notre-Dame du Laus	J0X2M0
161	Mc Laughlin, Louis (M)	
	Notre-Dame du Laus	J0X2M0
162	Mc Laughlin, Bernard (M)	
	Notre-Dame du Laus	J0X2M0
163	Mc Laughlin, Chantale (F)	
	Notre-Dame du Laus	J0X2M0
164	Morin, Clairinda (F)	
	Notre-Dame du Laus	J0X2M0
165	Morin, Armand (M)	
	Notre-Dame du Laus	J0X2M0
166	Morin, May (F)	
	Notre-Dame du Laus	J0X2M0
167	Morin, Alain (M)	
	Notre-Dame du Laus	J0X2M0
168	Murphy, Henri (M)	
	Notre-Dame du Laus	J0X2M0
169	Marcotte, John (M)	
	Notre-Dame du Laus	J0X2M0
170	Marcotte, Liliane (F)	
	Notre-Dame du Laus	J0X2M0
171	Provost, Emile (M)	
	Notre-Dame du Laus	J0X2M0
172	Provost, Yvette (F)	
	Notre-Dame du Laus	J0X2M0
173	Provost , Marie (F)	
	Notre-Dame du Laus	J0X2M0
174	Provost, Jacques (M)	
	Notre-Dame du Laus	J0X2M0
175	Prézeault, Jacques (M)	
	Notre-Dame du Laus	J0X2M0
176	Prézeault, Nicole (F)	
	Notre-Dame du Laus	J0X2M0
177	Pelletier, Jean-Pierre (M)	
	Notre-Dame du Laus	J0X2M0
178	Pelletier, Nancy (F)	
	Notre-Dame du Laus	J0X2M0
179	Pelletier, Damien (M)	
	Notre-Dame du Laus	J0X2M0
180	Pelletier, Robert (M)	
	Notre-Dame du Laus	J0X2M0
181	Poirier, Louise (F)	
	Notre-Dame du Laus	J0X2M0
182	Prescott, Benoite (F)	
	Notre-Dame du Laus	J0X2M0
183	Poirier, Théogène (M)	
	Notre-Dame du Laus	J0X2M0
184	Poirier, Laura (F)	
	Notre-Dame du Laus	J0X2M0
185	Poirier, Jean-Marc (M)	
	Notre-Dame du Laus	J0X2M0
186	Poirier, Alain (M)	
	Notre-Dame du Laus	J0X2M0

RURAL/RURALE			electoral district/circonscription	URBAN/URBAINE		
N°	page		GATINEAU	N°	page	
53	N° 3	of/de 6	certified / certifié signature(s)-enumerator(s) / signature(s)-recenseur(s)		N°	of/de
polling division / section de vote			Gaston Laurin	polling division / section de vote		

F 303 **PRELIMINARY LIST OF ELECTORS**

8.5M-7-79

ELECTIONS CANADA

163841

LISTE PRÉLIMINAIRE DES ÉLECTEURS

This list of qualified electors for the polling division number as set out below was prepared for use at the pending federal election from information obtained at the enumeration and has been certified by the signature(s) below as to completeness and correctness so far as is possible.

La présente constitue la liste des électeurs de la section de vote dont le numéro apparaît plus bas préparée en vue de l'élection fédérale en cours d'après les renseignements recueillis lors du recensement. Le(s) recenseur(s) y a(ont) apposé sa(leur) signature, affirmant que cette liste est aussi complète et exacte que possible.

N°			N°		
187	Poirier, Mario (M)		218	Renauld, Réjean (M)	
	Notre-Dame du Laus	JOX2MO		Notre-Dame du Laus	JOX2MO
188	Prescott, Oscar (M)		219	Racine , Denis (M)	
	Notre-Dame du Laus	JOX2MO		Notre-Dame du Laus	JOX2MO
189	Prescott, Blanche (F)		220	Racine, Madeleine (F)	
	Notre-Dame du Laus	JOX2MO		Notre-Dame du Laus	JOX2MO
190	Prescott, Gisèle (F)		221	Racine, Rose-Emma (F)	
	Notre-Dame du Laus	JOX2MO		Notre-Dame du Laus	JOX2MO
191	Prescott, Yolande (F)		222	Racine, Micheline (F)	
	Notre-Dame du Laus	JOX2MO		Notre-Dame du Laus	JOX2MO
192	Prescott, Suzanne (F(		223	Raymond, Albertine (F)	
	Notre-Dame du Laus	JOX2MO		Notre-Dame du Laus	JOX2MO
193	Prescott, Léo-Paul (M)		224	Sarrazin, Laurier (M)	
	Notre-Dame du Laus	JOX2MO		Notre-Dame du Laus	JOX2MO
194	Prescott, Jean-Yves (M)		225	Sarrazin, Madeleine (F)	
	Notre-Dame du Laus	JOX2MO		Notre-Dame du Laus	JOX2MO
195	Prescott , Aline (F)		226	Sarrazin, Guy (M)	
	Notre-Dame du Laus	JOX2MO		Notre-Dame du Laus	JOX2MO
196	Paquette, Gérard (M)		227	Sarrazin, Luc (M)	
	Notre-Dame du Laus	JOX2MO		Notre-Dame du Laus	JOX2MO
197	Roussel, Thérèse (F)		228	Sarrazin, Sylvie (F)	
	Notre-Dame du Laus	JOX2MO		Notre-Dame du Laus	JOX2MO
198	Roussel, Suzanne (F)		229	Sarrazin, Claude (M)	
	Notre-Dame du Laus	JOX2MO		Notre-Dame du Laus	JOX2MO
199	Roussel, Gisèle (F)		230	St-Julien René (M)	
	Notre-Dame du Laus	JOX2MO		Notre-Dame du Laus	JOX2MO
200	Roussel, Jacques (M)		231	St-Julien, Murielle (F)	
	Notre-Dame du Laus	JOX2MO		Notre-Dame du Laus	JOX2MO
201	Roussel, Gaétan (M)		232	St-Julien, Alice (F)	
	Notre-Dame du Laus	JOX2MO		Notre-Dame du Laus	JOX2MO
202	Roussel, Gaétanne (F)		233	St-Julien, Michel (M)	
	Notre-Dame du Laus	JOX2MO		Notre-Dame du Laus	JOX2MO
203	Roussel, Line (F)		234	St-Louis, Hervé (M)	
	Notre-Dame du Laus	JOX2MO		Notre-Dame du Laus	JOX2MO
204	Roy, Louis (M)		235	St-Louis, Gracia (F)	
	Notre-Dame du Laus	JOX2MO		Notre-Dame du Laus	JOX2MO
205	Roy, Monique (F)		236	St-Amour, Antonio (M)	
	Notre-Dame du Laus	JOX2MO		Notre-Dame du Laus	JOX2MO
206	Roy, Yvette (F)		237	St-Amour, Rolland (M)	
	Notre-Dame du Laus	JOX2MO		Notre-Dame du Laus	JOX2MO
207	Roy, Lorenzo (M)		238	St-Cenne, Colette (F)	
	Notre-Dame du Laus	JOX2MO		Notre-Dame du Laus	JOX2MO
208	Roy, Jeanne-D'Arc (F)		239	Simard, Fernand (M)	
	Notre-Dame du Laus	JOX2MO		Notre-Dame du Laus	JOX2MO
209	Roy, Rolland (M)		240	Thauvette, Juliette (F)	
	Notre-Dame du Laus	JOX2MO		Notre-Dame du Laus	JOX2MO
210	Roy , Antonio (M)		241	Thauvette, Philibien (M)	
	Notre-Dame du Laus	JOX2MO		Notre-Dame du Laus	JOX2MO
211	Roy, Pierre (M)		242	Thauvette, Thérèse (F)	
	Notre-Dame du Laus	JOX2MO		Notre-Dame du Laus	JOX2MO
212	Roy, Michel (M)		243	Teck, Aristide (M)	
	Notre-Dame du Laus	JOX2MO		Notre-Dame du Laus	JOX2MO
213	Roy, Maurice (M)		244	Teck, Jeannette (F)	
	Notre-Dame du Laus	JOX2MO		Notre-Dame du Laus	JOX2MO
214	Roy, Philippe (M)		245	Thauvette, Gérard (M)	
	Notre-Dame du Laus	JOX2MO		Notre-Dame du Laus	JOX2MO
215	Roy, Nicole (F)		246	Thauvette, Darquise (F)	
	Notre-Dame du Laus	JOX2MO		Notre-Dame du Laus	JOX2MO
216	Roussel, Maxime (M)		247	Thauvette, Gaétan (M)	
	Notre-Dame du Laus	JOX2MO		Notre-Dame du Laus	JOX2MO
217	Roussel, Angèle (F)		248	Thauvette, Marie (F)	
	Notre-Dame du Laus	JOX2MO		Notre-Dame du Laus	JOX2MO

RURAL/RURALE			electoral district/circonscription	URBAN/URBAINE	
N°	page		GATINEAU	N°	page
53	N° 4	of/de 6	certified / certifié — signature(s)-enumerator(s) / signature(s)-recenseur(s)		N° of/de
polling division / section de vote			Gaston Lacourse	polling division / section de vote	

F 303 **PRELIMINARY LIST OF ELECTORS**

85M-7-79

ELECTIONS CANADA

LISTE PRÉLIMINAIRE DES ÉLECTEURS 163842

This list of qualified electors for the polling division number as set out below was prepared for use at the pending federal election from information obtained at the enumeration and has been certified by the signature(s) below as to completeness and correctness so far as is possible.

La présente constitue la liste des électeurs de la section de vote dont le numéro apparaît plus bas préparée en vue de l'élection fédérale en cours d'après les renseignements recueillis lors du recensement. Le(s) recenseur(s) y a(ont) apposé sa(leur) signature, affirmant que cette liste est aussi complète et exacte que possible.

N°			N°		
249	Thauvette, Marc (M)		280	Trottier, Murielle (F)	
	Notre-Dame du Laus	JOX2MO		Notre-Dame du Laus	JOX2MO
250	Thauvette, Alcide (M)		281	Trottier, Sylvain (M)	
	Notre-Dame du Laus	JOX2MO		Notre-Dame du Laus	JOX2MO
251	Thauvette, Claudette (F)		282	Thauvette, Michel (M)	
	Notre-Dame du Laus	JOX2MO		Notre-Dame du Laus	JOX2MO
252	Thauvette, Benoit (M)		283	Thauvette, Rémi (M)	
	Notre-Dame du Laus	JOX2MO		Notre-Dame du Laus	JOX2MO
253	Thauvette, Bernard (M)		284	Thauvette, Ghislain (M)	
	Notre-Dame du Laus	JOX2MO		Notre-Dame du Laus	JOX2MO
254	Thauvette, Marie-Luce (F)		285	Trottier, Jean (M)	
	Notre-Dame du Laus	JOX2MO		Notre-Dame du Laus	JOX2MO
255	Thauvette, Paul-Emile (M)		286	Trottier, Hélène (F)	
	Notre-Dame du Laus	JOX2MO		Notre-Dame du Laus	JOX2MO
256	Thauvette, Odette (F)		287	Trottier, Alain (M)	
	Notre-Dame du Laus	JOX2MO		Notre-Dame du Laus	JOX2MO
257	Thauvette, Léonard (M)		288	Trottier, Michel (M)	
	Notre-Dame du Laus	JOX2MO		Notre-Dame du Laus	JOX2MO
258	Thauvette, Simone (F)		289	Trottier, Yoland (M)	
	Notre-Dame du Laus	JOX2MO		Notre-Dame du Laus	JOX2MO
259	Thauvette, Hubert (M)		290	Trottier, Raymond (M)	
	Notre-Dame du Laus	JOX2MO		Notre-Dame du Laus	JOX2MO
260	Thauvette, Carmen (F)		291	Trottier, Mario (M)	
	Notre-Dame du Laus	JOX2MO		Notre-Dame du Laus	JOX2MO
261	Thauvette, Maurice (M)		292	Trottier, Céline (F)	
	Notre-Dame du Laus	JOX2MO		Notre-Dame du Laus	JOX2MO
262	Thauvette, Ginette (F)		293	Trottier, Gilles (M)	
	Notre-Dame du Laus	JOX2MO		Notre-Dame du Laus	JOX2MO
263	Thauvette, Abbé (M)		294	Trottier, Benoit (M)	
	Notre-Dame du Laus	JOX2MO		Notre-Dame du Laus	JOX2MO
264	Thauvette, Antoinette (F)		295	Thibault, Jean-Noel (M)	
	Notre-Dame du Laus	JOX2MO		Notre-Dame du Laus	JOX2MO
265	Thibodeau, Christian (M)		296	Thibault, Nicole (F)	
	Notre-Dame du Laus	JOX2MO		Notre-Dame du Laus	JOX2MO
266	Thibodeau, Laura (F)		297	Thibault, Omer (M)	
	Notre-Dame du Laus	JOX2MO		Notre-Dame du Laus	JOX2MO
267	Thibodeau, Gaston (M)		298	Thibault, Huguette (F)	
	Notre-Dame du Laus	JOX2MO		Notre-Dame du Laus	JOX2MO
268	Turpin, Martine (F)		299	Trottier, Lucien (M)	
	Notre-Dame du Laus	JOX2MO		Notre-Dame du Laus	JOX2MO
269	Trottier, Pierre (M)		300	Trottier, Gaby (F)	
	Notre-Dame du Laus	JOX2MO		Notre-Dame du Laus	JOX2MO
270	Thauvette, Claude (M)		301	Vincent, François (M)	
	Notre-Dame du Laus	JOX2MO		Notre-Dame du Laus	JOX2MO
271	Trottier, Linda (F)		302	Villeneuve, Guy (M)	
	Notre-Dame du Laus	JOX2MO		Notre-Dame du Laus	JOX2MO
272	Thauvette, Rolland (M)		303	Villeneuve, Denis (M)	
	Notre-Dame du Laus	JOX2MO		Notre-Dame du Laus	JOX2MO
273	Thauvette, Rolande (F)		304	Vincent, Mendoza (M)	
	Notre-Dame du Laus	JOX2MO		Notre-Dame du Laus	JOX2MO
274	Thauvette, Solange (F)		305	Vincent, Alice (F)	
	Notre-Dame du Laus	JOX2MO		Notre-Dame du Laus	JOX2MO
275	Thauvette, Aimé (M)		306	Vincent, Hubert (M)	
	Notre-Dame du Laus	JOX2MO		Notre-Dame du Laus	JOX2MO
276	Turpin, Ghislaine (F)		307	Vincent, Lise (F)	
	Notre-Dame du Laus	JOX2MO		Notre-Dame du Laus	JOX2MO
277	Turpin, Diane (F)		308	Vincent, Abbé (M)	
	Notre-Dame du Laus	JOX2MO		Notre-Dame du Laus	JOX2MO
278	Turpin, Robert (M)		309	Vincent, Thérèse (F)	
	Notre-Dame du Laus	JOX2MO		Notre-Dame du Laus	JOX2MO
279	Trottier, Jacques (M)		310	Vincent Robert (M)	
	Notre-Dame du Laus	JOX2MO		Notre-Dame du Laus	JOX2MO

RURAL/RURALE		electoral district/circonscription	URBAN/URBAINE	
N°	page	GATINEAU	N°	page
53	N° 5 of/de 6	certified / certifié signature(s)-enumerator(s) / signature(s)-recenseur(s)		N° of/de
polling division / section de vote		Gaston Gauvreau	polling division / section de vote	

163843

F 303 **PRELIMINARY LIST OF ELECTORS**

8.5M-7-79

ELECTIONS CANADA

LISTE PRÉLIMINAIRE DES ÉLECTEURS

This list of qualified electors for the polling division number as set out below was prepared for use at the pending federal election from information obtained at the enumeration and has been certified by the signature(s) below as to completeness and correctness so far as is possible.

La présente constitue la liste des électeurs de la section de vote dont le numéro apparaît plus bas préparée en vue de l'élection fédérale en cours d'après les renseignements recueillis lors du recensement. Le(s) recenseur(s) y a(ont) apposé sa(leur) signature, affirmant que cette liste est aussi complète et exacte que possible.

N°		N°
311	Vincent, Benoit (M) Notre-Dame du Laus JOX2MO	
312	Vincent, Christine (F) Notre-Dame du Laus JOX2MO	

RURAL/RURALE		electoral district/circonscription	URBAN/URBAINE	
N° 53	page N° 6 of/de 6	GATINEAU	N°	page N° of/de
polling division section de vote		certified/certifié signature(s)-enumerator(s) / signature(s)-recenseur(s) Easton Daoust		polling division section de vote

F 303 PRELIMINARY LIST OF ELECTORS

8 5M-7-79

ELECTIONS CANADA

163844

LISTE PRÉLIMINAIRE DES ÉLECTEURS

This list of qualified electors for the polling division number as set out below was prepared for use at the pending federal election from information obtained at the enumeration and has been certified by the signature(s) below as to completeness and correctness so far as is possible.

La présente constitue la liste des électeurs de la section de vote dont le numéro apparaît plus bas préparée en vue de l'élection fédérale en cours d'après les renseignements recueillis lors du recensement. Le(s) recenseur(s) y a(ont) apposé sa(leur) signature, affirmant que cette liste est aussi complète et exacte que possible.

N°		N°	
1	Aubin Rémi N.-D. du Laus, JOX 2M0	32	Bourgeau Joseph N.-D. du Laus, JOX 2M0
2	Aubin Gisèle N.-D. du Laus, JOX 2M0	33	Bourgeau Sylvie N.-D. du Laus, JOX 2M0
3	Boisclair Ernest N.-D. du Laus, JOX 2M0	34	Bondu Carole N.-D. du Laus, JOX 2M0
4	Brière Edgar N.-D. du Laus, JOX 2M0	35	Binette Richard N.-D. du Laus, JOX 2M0
5	Brière Madeleine B. N.-D. du Laus, JOX 2M0	36	Bergeron Paul N.-D. du Laus, JOX 2M0
6	Brière Rémi N.-D. du Laus, JOX 2M0	37	Bergeron Laurette N.-D. du Laus, JOX 2M0
7	Brière Madeleine N.-D. du Laus, JOX 2M0	38	Bergeron Serge N.-D. du Laus, JOX 2M0
8	Brière Marc N.-D. du Laus, JOX 2M0	39	Bergeron Francine N.-D. du Laus, JOX 2M0
9	Brière Bernard N.-D. du Laus, JOX 2M0	40	Brière Gracia N.-D. du Laus, JOX 2M0
10	Brière Lise N.-D. du Laus, JOX 2M0	41	Bergeron John-Eddy N.-D. du Laus, JOX 2M0
11	Bertrand Paulette N.-D. du Laus, JOX 2M0	42	Bergeron Rachel N.-D. du Laus, JOX 2M0
12	Brière Jérôme N.-D. du Laus, JOX 2M0	43	Barnert Alphonse N.-D. du Laus, JOX 2M0
13	Brière Guy N.-D. du Laus, JOX 2M0	44	Bergeron Guylaine N.-D. du Laus, JOX 2M0
14	Brière Jeanne d'Arc N.-D. du Laus, JOX 2M0	45	Bergeron Marc N.-D. du Laus, JOX 2M0
15	Brière Yvan N.-D. du Laus, JOX 2M0	46	Bergeron Symie N.-D. du Laus, JOX 2M0
16	Bergeron Jacques N.-D. du Laus, JOX 2M0	47	Bergeron Gisèle N.-D. du Laus, JOX 2M0
17	Bergeron Ghislaine N.-D. du Laus, JOX 2M0	48	Collard Gaston N.-D. du Laus, JOX 2M0
18	Bergeron Sylvain N.-D. du Laus, JOX 2M0	49	Collard Jeannette N.-D. du Laus, JOX 2M0
19	Bergeron Dieudonné N.-D. du Laus, JOX 2M0	50	Cyr Benoît N.-D. du Laus, JOX 2M0
20	Bergeron Emiliana N.-D. du Laus, JOX 2M0	51	Cyr Paulette N.-D. du Laus, JOX 2M0
21	Bergeron Raymond N.-D. du Laus, JOX 2M0	52	Caron Gaétan N.-D. du Laus, JOX 2M0
22	Bertrand [illegible] Roger N.-D. du Laus, JOX 2M0	53	Caron Gisèle N.-D. du Laus, JOX 2M0
23	Bertrand Mario N.-D. du Laus, JOX 2M0	54	Cyr Raymond N.-D. du Laus, JOX 2M0
24	Bertrand Normand N.-D. du Laus, JOX 2M0	55	Cyr Pauline G N.-D. du Laus, JOX 2M0
25	Bondu Michel N.-D. du Laus, JOX 2M0	56	Cyr Denise N.-D. du Laus, JOX 2M0
26	Bondu Diane N.-D. du Laus, JOX 2M0	57	Cyr Martine N.-D. du Laus, JOX 2M0
27	Binette Hélina N.-D. du Laus, JOX 2M0	58	Cyr Marcel N.-D. du Laus, JOX 2M0
28	Binette Hubert N.-D. du Laus, JOX 2M0	59	Constantineau Jean-Marc N.-D. du Laus, JOX 2M0
29	Binette Pierrette N.-D. du Laus, JOX 2M0	60	Constantineau Fernande N.-D. du Laus, JOX 2M0
30	Bergeron Marcelle N.-D. du Laus, JOX 2M0	61	Constantineau Mario N.-D. du Laus, JOX 2M0
31	Boucher Joanne N.-D. du Laus, JOX 2M0	62	Constantineau Ghislain N.-D. du Laus, JOX 2M0

RURAL/RURALE		electoral district/circonscription	URBAN/URBAINE	
N°	page	-GATINEAU-	N°	page
54	N° 1 of/de 5	certified / certifié signature(s)-enumerator(s) / signature(s)-recenseur(s)		N° of/de
polling division / section de vote			polling division / section de vote	

F 303 **PRELIMINARY LIST OF ELECTORS**

ELECTIONS CANADA

LISTE PRÉLIMINAIRE DES ÉLECTEURS

163845

85M-7-79

This list of qualified electors for the polling division number as set out below was prepared for use at the pending federal election from information obtained at the enumeration and has been certified by the signature(s) below as to completeness and correctness so far as is possible.

La présente constitue la liste des électeurs de la section de vote dont le numéro apparaît plus bas préparée en vue de l'élection fédérale en cours d'après les renseignements recueillis lors du recensement. Le(s) recenseur(s) y a(ont) apposé sa(leur) signature, affirmant que cette liste est aussi complète et exacte que possible.

N°	
63	Constantineau Joanne N.-D. du Laus, JOX 2M0
64	Cyr Clément N.-D. du Laus, JOX 2M0
65	Cyr Andrée N.-D. du Laus, JOX 2M0
66	Cyr Jean-Guy N.-D. du Laus, JOX 2M0
67	Cyr Celembe N.-D. du Laus, JOX 2M0
68	Campbell Jean N.-D. du Laus, JOX 2M0
69	Campbell Germaine N.-D. du Laus, JOX 2M0
70	Charbonneau John N.-D. du Laus, JOX 2M0
71	Charette Horace N.-D. du Laus, JOX 2M0
72	Charette Carmen N.-D. du Laus, JOX 2M0
73	Caron Bernard N.-D. du Laus, JOX 2M0
74	Caron Thérèse N.-D. du Laus, JOX 2M0
75	Charette Gilles N.-D. du Laus, JOX 2M0
76	Charette Guy N.-D. du Laus, JOX 2M0
77	Charette Germain N.-D. du Laus, JOX 2M0
78	Charette Raymonde N.-D. du Laus, JOX 2M0
79	Cyr Emile N.-D. du Laus, JOX 2M0
80	Cyr Yvette N.-D. du Laus, JOX 2M0
81	Cyr Jean-Guy (H) N.-D. du Laus, JOX 2M0
82	Cyr Pauline N.-D. du Laus, JOX 2M0
83	Cyr Germaine N.-D. du Laus, JOX 2M0
84	Cyr Philippe N.-D. du Laus, JOX 2M0
85	Caron Elie N.-D. du Laus, JOX 2M0
86	Charette Maurice N.-D. du Laus, JOX 2M0
87	Cyr Christiane N.-D. du Laus, JOX 2M0
88	Charbonneau André N.-D. du Laus, JOX 2M0
89	Charbonneau Jocelyne N.-D. du Laus, JOX 2M0
90	Charbonneau Micheline N.-D. du Laus, JOX 2M0
91	Caron Raymond N.-D. du Laus, JOX 2M0
92	Charbonneau Guy N.-D. du Laus, JOX 2M0
93	Caron Joseph N.-D. du Laus, JOX 2M0
94	Caron Antoinette N.-D. du Laus, JOX 2M0
95	De Nobile Raymond N.-D. du Laus, JOX 2M0
96	DeSève François N.-D. du Laus, JOX 2M0
97	DeSève Berthe N.-D. du Laus, JOX 2M0
98	Danis Anna N.-D. du Laus, JOX 2M0
99	Duciaume Rhéa N.-D. du Laus, JOX 2M0
100	Deslauriers Gérard N.-D. du Laus, JOX 2M0
101	Deslauriers Berthe N.-D. du Laus, JOX 2M0
102	Dubois Colette N.-D. du Laus, JOX 2M0
103	Daviault Marie-Anne N.-D. du Laus, JOX 2M0
104	Duciaume Daniel N.-D. du Laus, JOX 2M0
105	Fangeat Dominique N.-D. du Laus, JOX 2M0
106	Galipeau Georges N.-D. du Laus, JOX 2M0
107	Galipeau Marguerite N.-D. du Laus, JOX 2M0
108	Gougeon Laura N.-D. du Laus, JOX 2M0
109	Gaudreault Louise N.-D. du Laus, JOX 2M0
110	Grenier Patrick N.-D. du Laus, JOX 2M0
111	Gougeon Gérald N.-D. du Laus, JOX 2M0
112	Gougeon Francine N.-D. du Laus, JOX 2M0
113	Guy Robert N.-D. du Laus, JOX 2M0
114	Huneault Gaétane N.-D. du Laus, JOX 2M0
115	Lefebvre Line N.-D. du Laus, JOX 2M0
116	Lefebvre Laurian N.-D. du Laus, JOX 2M0
117	Laroche Gérald N.-D. du Laus, JOX 2M0
118	Laroche Raymonde N.-D. du Laus, JOX 2M0
119	Laroche Christine N.-D. du Laus, JOX 2M0
120	Laroche Colinda N.-D. du Laus, JOX 2M0
121	Larocque Raymond N.-D. du Laus, JOX 2M0
122	Lanthier Jean-Claude N.-D. du Laus, JOX 2M0
123	L'Allier Yves N.-D. du Laus, JOX 2M0
124	L'Allier Gail N.-D. du Laus, JOX 2M0

RURAL/RURALE			electoral district/circonscription	URBAN/URBAINE	
N°	page		-GATINEAU-	N°	page
54	N° 2	of/de 5	certified / certifié signature(s)-enumerator(s) / signature(s)-recenseur(s) Pauline Cyr		N° of/de
polling division / section de vote				polling division / section de vote	

F 303 **PRELIMINARY LIST OF ELECTORS**

ELECTIONS CANADA

LISTE PRÉLIMINAIRE DES ÉLECTEURS

163846

85M-7-79

This list of qualified electors for the polling division number as set out below was prepared for use at the pending federal election from information obtained at the enumeration and has been certified by the signature(s) below as to completeness and correctness so far as is possible.

La présente constitue la liste des électeurs de la section de vote dont le numéro apparaît plus bas préparée en vue de l'élection fédérale en cours d'après les renseignements recueillis lors du recensement. Le(s) recenseur(s) y a(ont) apposé sa(leur) signature, affirmant que cette liste est aussi complète et exacte que possible.

N°	
125	L'Allier Michel N.-D. du Laus, JOX 2MO
126	L'Allier Sylviane N.-D. du Laus, JOX 2MO
127	Lajeunesse Roland N.-D. du Laus, JOX 2MO
128	Lajeunesse Georgette N.-D. du Laus, JOX 2MO
129	Lavallée Jeanne N.-D. du Laus, JOX 2MO
130	Lamoureux Fernand N.-D. du Laus, JOX 2MO
131	Lemery Ovila N.-D. du Laus, JOX 2MO
132	Lemery Marguerite N.-D. du Laus, JOX 2MO
133	Lemery Yves N.-D. du Laus, JOX 2MO
134	Lemery Marie N.-D. du Laus, JOX 2MO
135	Lemery Ghislain N.-D. du Laus, JOX 2MO
136	Lavoie Jocelyn N.-D. du Laus, JOX 2MO
137	Lavoie Maryse N.-D. du Laus, JOX 2MO
138	Larocque Jeanne-d'Arc N.-D. du Laus, JOX 2MO
139	Larocque Sylvain N.-D. du Laus, JOX 2MO
140	Lebrun Albert N.-D. du Laus, JOX 2MO
141	Lebrun Ovila N.-D. du Laus, JOX 2MO
142	Lebrun Léo N.-D. du Laus, JOX 2MO
143	Lebrun Achile N.-D. du Laus, JOX 2MO
144	Lebrun Marie N.-D. du Laus, JOX 2MO
145	Lefebvre Irène N.-D. du Laus, JOX 2MO
146	Lebrun Laurette N.-D. du Laus, JOX 2MO
147	Lauzon Léo N.-D. du Laus, JOX 2MO
148	Lauzon Alice N.-D. du Laus, JOX 2MO
149	Lauzon Roland N.-D. du Laus, JOX 2MO
150	Lauzon Louise N.-D. du Laus, JOX 2MO
151	Lauzon Ovila N.-D. du Laus, JOX 2MO
152	Longpré Lorenzo N.-D. du Laus, JOX 2MO
153	Longpré Claudette N.-D. du Laus, JOX 2MO
154	Lauzon Daley N.-D. du Laus, JOX 2MO
155	Lauzon Denise N.-D. du Laus, JOX 2MO

N°	
156	Lauzon Yvette N.-D. du Laus, JOX 2MO
157	Lavigne Roland N.-D. du Laus, JOX 2MO
158	Lavigne Jacqueline N.-D. du Laus, JOX 2MO
159	Longpré Rémi N.-D. du Laus, JOX 2MO
160	Lepage Yvonne N.-D. du Laus, JOX 2MO
161	Longpré Huguette N.-D. du Laus, JOX 2MO
162	Longpré Engelbert N.-D. du Laus, JOX 2MO
163	Longpré Béatrice N.-D. du Laus, JOX 2MO
164	Lajeunesse Maurice N.-D. du Laus, JOX 2MO
165	Larocque Marie N.-D. du Laus, JOX 2MO
166	Larocque Eric N.-D. du Laus, JOX 2MO
167	Larocque Georges N.-D. du Laus, JOX 2MO
168	Labelle Jean N.-D. du Laus, JOX 2MO
169	Labelle Lucille N.-D. du Laus, JOX 2MO
170	Lefebvre Roland N.-D. du Laus, JOX 2MO
171	Lefebvre Jeannette N.-D. du Laus, JOX 2MO
172	Larocque Jean-Ives N.-D. du Laus, JOX 2MO
173	Lauzon Paul N.-D. du Laus, JOX 2MO
174	Lauzon Suzanne N.-D. du Laus, JOX 2MO
175	Lefebvre Marcel N.-D. du Laus, JOX 2MO
176	Lefebvre Sylvie N.-D. du Laus, JOX 2MO
177	Lefebvre Nicole N.-D. du Laus, JOX 2MO
178	Laprade Marcel N.-D. du Laus, JOX 2MO
179	Laprade Lise N.-D. du Laus, JOX 2MO
180	Laprade Daniel N.-D. du Laus, JOX 2MO
181	Longpré René N.-D. du Laus, JOX 2MO
182	Larocque Wilfrid N.-D. du Laus, JOX 2MO
183	Larocque Gilberte N.-D. du Laus, JOX 2MO
184	Larocque Marcel N.-D. du Laus, JOX 2MO
185	Larocque Irène N.-D. du Laus, JOX 2MO
186	Lepage Gilles N.-D. du Laus, JOX 2MO

RURAL/RURALE

N° 54 | page N° 3 of/de 5

polling division / section de vote

electoral district/circonscription: -GATINEAU-

certified / certifié

signature(s)-enumerator(s) / signature(s)-recenseur(s)

URBAN/URBAINE

N° | page N° of/de

polling division / section de vote

F 303 — PRELIMINARY LIST OF ELECTORS

85M-7-79

ELECTIONS CANADA

163847

LISTE PRÉLIMINAIRE DES ÉLECTEURS

This list of qualified electors for the polling division number as set out below was prepared for use at the pending federal election from information obtained at the enumeration and has been certified by the signature(s) below as to completeness and correctness so far as is possible.

La présente constitue la liste des électeurs de la section de vote dont le numéro apparaît plus bas préparée en vue de l'élection fédérale en cours d'après les renseignements recueillis lors du recensement. Le(s) recenseur(s) y a(ont) apposé sa(leur) signature, affirmant que cette liste est aussi complète et exacte que possible.

N°		N°	
187	Lemieux Isabelle N.-D. du Laus, JOX 2M0	218	Presseault Albert N.-D. du Laus, JOX 2M0
188	Legault Jean-Robert N.-D. du Laus, JOX 2M0	219	Prevost Jean-Paul N.-D. du Laus, JOX 2M0
189	Longpré Hervé N.-D. du Laus, JOX 2M0	220	Payment Marie N.-D. du Laus, JOX 2M0
190	Longpré Jeannette N.-D. du Laus, JOX 2M0	221	Roussel François N.-D. du Laus, JOX 2M0
191	Longpré Maryse N.-D. du Laus, JOX 2M0	222	Roussel Francine N.-D. du Laus, JOX 2M0
192	Longpré Alain N.-D. du Laus, JOX 2M0	223	Roussel Joseph Jr N.-D. du Laus, JOX 2M0
193	Longpré Sylvain N.-D. du Laus, JOX 2M0	224	Roussel Rolande N.-D. du Laus, JOX 2M0
194	Longpré Roland N.-D. du Laus, JOX 2M0	225	St-Amour François N.-D. du Laus, JOX 2M0
195	Longpré Marie N.-D. du Laus, JOX 2M0	226	St-Amour Ghislaine N.-D. du Laus, JOX 2M0
196	Longpré Jean-Paul N.-D. du Laus, JOX 2M0	227	St-Arnaud Roger N.-D. du Laus, JOX 2M0
197	Longpré Danielle B. N.-D. du Laus, JOX 2M0	228	St-Arnaud Marie N.-D. du Laus, JOX 2M0
198	Lefebvre Gérard N.-D. du Laus, JOX 2M0	229	Sylvestre Robert N.-D. du Laus, JOX 2M0
199	Lefebvre Gracia N.-D. du Laus, JOX 2M0	230	Sylvestre Elisabeth N.-D. du Laus, JOX 2M0
200	Labelle Bruno N.-D. du Laus, JOX 2M0	231	Sylvestre Pierre N.-D. du Laus, JOX 2M0
201	Laprade Maryse N.-D. du Laus, JOX 2M0	232	Sylvestre Robin N.-D. du Laus, JOX 2M0
202	McLaughlin Rhéaume N.-D. du Laus, JOX 2M0	233	Sylvestre Emmanuel N.-D. du Laus, JOX 2M0
203	McLaughlin Micheline N.-D. du Laus, JOX 2M0	234	Sylvestre Annonciade N.-D. du Laus, JOX 2M0
204	McLaughlin Marc N.-D. du Laus, JOX 2M0	235	St-Amour Claude N.-D. du Laus, JOX 2M0
205	McLaughlin Rodolphe N.-D. du Laus, JOX 2M0	236	St-Amour Pâquerette N.-D. du Laus, JOX 2M0
206	Martin Jean-Louis N.-D. du Laus, JOX 2M0	237	St-Amour Gilles N.-D. du Laus, JOX 2M0
207	Martin Michèle N.-D. du Laus, JOX 2M0	238	St-Amour Hubert N.-D. du Laus, JOX 2M0
208	Martin Lise N.-D. du Laus, JOX 2M0	239	St-Amour Jacqueline N.-D. du Laus, JOX 2M0
209	Murphy Roger N.-D. du Laus, JOX 2M0	240	Sarazin Lucie N.-D. du Laus, JOX 2M0
210	Murphy Cécile N.-D. du Laus, JOX 2M0	241	St-Amour Rita N.-D. du Laus, JOX 2M0
211	Monette Lisette N.-D. du Laus, JOX 2M0	242	Séguin Napoléon N.-D. du Laus, JOX 2M0
212	Monette Lise N.-D. du Laus, JOX 2M0	243	Séguin Jeannette N.-D. du Laus, JOX 2M0
213	O'Connor Rodrick N.-D. du Laus, JOX 2M0	244	Sarazin Marthe N.-D. du Laus, JOX 2M0
214	O'Connor Huguette N.-D. du Laus, JOX 2M0	245	Spénard Denise N.-D. du Laus, JOX 2M0
215	Ouellette Gilles N.-D. du Laus, JOX 2M0	246	Thibodeau Deria N.-D. du Laus, JOX 2M0
216	Ouellette Rachel N.-D. du Laus, JOX 2M0	247	Thibodeau Donatien N.-D. du Laus, JOX 2M0
217	Provost Michel N.-D. du Laus, JOX 2M0	248	Thibodeau Exelus N.-D. du Laus, JOX 2M0

RURAL/RURALE		electoral district/circonscription	URBAN/URBAINE	
N°	page	-GATINEAU-	N°	page
54	N° 4 of/de 5	certified / certifié — signature(s)-enumerator(s) / signature(s)-recenseur(s)		N° of/de
polling division / section de vote			polling division / section de vote	

F 303 **PRELIMINARY LIST OF ELECTORS**

8 5M-7-79

ELECTIONS CANADA

LISTE PRÉLIMINAIRE DES ÉLECTEURS

163848

This list of qualified electors for the polling division number as set out below was prepared for use at the pending federal election from information obtained at the enumeration and has been certified by the signature(s) below as to completeness and correctness so far as is possible.

La présente constitue la liste des électeurs de la section de vote dont le numéro apparaît plus bas préparée en vue de l'élection fédérale en cours d'après les renseignements recueillis lors du recensement. Le(s) recenseur(s) y a(ont) apposé sa(leur) signature, affirmant que cette liste est aussi complète et exacte que possible.

N°	
249	Thibodeau Bruno N.-D. du Laus, JOX 2MO
250	Thibodeau Laurent N.-D. du Laus, JOX 2MO
251	Thibodeau Pauline S. N.-D. du Laus, JOX 2MO
252	Thauvette Paul-Emile N.-D. du Laus, JOX 2MO
253	Thauvette Odette N.-D. du Laus, JOX 2MO
254	Thauvette Mario N.-D. du Laus, JOX 2MO
255	Thauvette Alain N.-D. du Laus, JOX 2MO
256	Thauvette Clément N.-D. du Laus, JOX 2MO
257	Trottier Christiane N.-D. du Laus, JOX 2MO
258	Thauvette Cécile N.-D. du Laus, JOX 2MO
259	Thauvette Annette N.-D. du Laus, JOX 2MO
260	Townsend Robert N.-D. du Laus, JOX 2MO
261	Townsend Lynda N.-D. du Laus, JOX 2MO
262	Townsend Harriet N.-D. du Laus, JOX 2MO
263	Thauvette Alice N.-D. du Laus, JOX 2MO
264	Thauvette André N.-D. du Laus, JOX 2MO
265	Thauvette Lucie N.-D. du Laus, JOX 2MO
266	Thauvette René N.-D. du Laus, JOX 2MO
267	Thibodeau Léo N.-D. du Laus, JOX 2MO
268	Thibodeau Pauline N.-D. du Laus, JOX 2MO
269	Thibodeau Réjean N.-D. du Laus, JOX 2MO
270	Thibodeau Thérèse N.-D. du Laus, JOX 2MO
271	Thibodeau Jean-Luc N.-D. du Laus, JOX 2MO
272	Thibodeau Sylvie Larocque N.-D. du Laus, JOX 2MO
273	Trottier Hormidas N.-D. du Laus, JOX 2MO
274	Trottier Réal N.-D. du Laus, JOX 2MO
275	Trottier Johanne N.-D. du Laus, JOX 2MO
276n	Trottier Richard N.-D. du Laus, JOX 2MO
277	Trottier Paulette N.-D. du Laus, JOX 2MO
278	Trottier Fernand N.-D. du Laus, JOX 2MO
279	Trottier Louise N.-D. du Laus, JOX 2MO
280	Trottier Pierre N.-D. du Laus, JOX 2MO
281	Trottier Danielle N.-D. du Laus, JOX 2MO
282	Trottier Mireille N.-D. du Laus, JOX 2MO
283	Thauvette Benoit N.-D. du Laus, JOX 2MO
284	Vincent Hélène N.-D. du Laus, JOX 2MO
285	Vincent Bernard N.-D. du Laus, JOX 2MO
286	Vincent Rhéaume N.-D. du Laus, JOX 2MO
287	Vincent France N.-D. du Laus, JOX 2MO
288	Vincent Michèle N.-D. du Laus, JOX 2MO
289	Vincent Pierre N.-D. du Laus, JOX 2MO
290	Vincent Derval N.-D. du Laus, JOX 2MO
291	Vincent Raymonde N.-D. du Laus, JOX 2MO
292	Vincent Manon N.-D. du Laus, JOX 2MO

RURAL/RURALE	electoral district/circonscription	URBAN/URBAINE
N° 54 page 5 of/de 5	-GATINEAU-	N° page N° of/de
polling division section de vote	certified / certifié — signature(s)-enumerator(s) / signature(s)-recenseur(s)	polling division section de vote

F 303 — 8-SM-7-79

PRELIMINARY LIST OF ELECTORS

ELECTIONS CANADA

LISTE PRÉLIMINAIRE DES ÉLECTEURS

163849

This list of qualified electors for the polling division number as set out below was prepared for use at the pending federal election from information obtained at the enumeration and has been certified by the signature(s) below as to completeness and correctness so far as is possible.

La présente constitue la liste des électeurs de la section de vote dont le numéro apparaît plus bas préparée en vue de l'élection fédérale en cours d'après les renseignements recueillis lors du recensement. Le(s) recenseur(s) y a(ont) apposé sa(leur) signature, affirmant que cette liste est aussi complète et exacte que possible.

N°	
1	Allaire Michel (M) Notre-Dame du Laus, JOX 2M0
2	Bergeron Roland (M) Notre-Dame du Laus, JOX 2M0
3	Bergeron Noëlla (F) Notre-Dame du Laus, JOX 2M0
4	Bergeron Yvonne (F) Notre-Dame du Laus, JOX 2M0
5	Binette Edna (F) Notre-Dame du Laus, JOX 2M0
6	Bastien Louis (M) Notre-Dame du Laus, JOX 2M0
7	Bertrand Raymonde (F) Notre-Dame du Laus, JOX 2M0
8	Bertrand Michel (M) Notre-Dame du Laus, JOX 2M0
9	Binette Mariette (F) Notre-Dame du Laus, JOX 2M0
10	Binette Lorenzo (M) Notre-Dame du Laus, JOX 2M0
11	Bertrand Redelphe (M) Notre-Dame du Laus, JOX 2M0
12	Bertrand Fernande (F) Notre-Dame du Laus, JOX 2M0
13	Bertrand Lorenzo (M) Notre-Dame du Laus, JOX 2M0
14	Bertrand Laurette (F) Notre-Dame du Laus, JOX 2M0
15	Bastien Georges (M) Notre-Dame du Laus, JOX 2M0
16	Bastien Lauré (F) Notre-Dame du Laus, JOX 2M0
17	Bastien Jean-Paul (M) Notre-Dame du Laus, JOX 2M0
18	Bowles Henry (M) Notre-Dame du Laus, JOX 2M0
19	Bowles Henriette (F) Notre-Dame du Laus, JOX 2M0
20	Boivin Réjean (M) Notre-Dame du Laus, JOX 2M0
21	Boivin Lisette (F) Notre-Dame du Laus, JOX 2M0
22	Boivin Jocelyn (M) Notre-Dame du Laus, JOX 2M0
23	Boivin Diane (F) Notre-Dame du Laus, JOX 2M0
24	Bédard André (M) Notre-Dame du Laus, JOX 2M0
25	Bédard Suzanne (F) Notre-Dame du Laus, JOX 2M0
26	Binette Rémi (M) Notre-Dame du Laus, JOX 2M0
27	Binette Huguette (F) Notre-Dame du Laus, JOX 2M0
28	Binette Sylvain (M) Notre-Dame du Laus, JOX 2M0
29	Binette Suzanne (F) Notre-Dame du Laus, JOX 2M0
30	Bigras Robert (M) Notre-Dame du Laus, JOX 2M0
31	Bigras Benoît (M) Notre-Dame du Laus, JOX 2M0
32	Binette Jacques (M) Notre-Dame du Laus, JOX 2M0
33	Binette Léonald (M) Notre-Dame du Laus, JOX 2M0
34	Binette Oraline (F) Notre-Dame du Laus, JOX 2M0
35	Binette Lise (F) Notre-Dame du Laus, JOX 2M0
36	Binette Monique (F) Notre-Dame du Laus, JOX 2M0
37	Binette Sylvie (F) Notre-Dame du Laus, JOX 2M0
38	Bigras Laurier (M) Notre-Dame du Laus, JOX 2M0
39	Bigras Gertrude (F) Notre-Dame du Laus, JOX 2M0
40	Bigras Marcel (M) Notre-Dame du Laus, JOX 2M0
41	Bigras Diane (F) Notre-Dame du Laus, JOX 2M0
42	Bertrand Jeannette (F) Notre-Dame du Laus, JOX 2M0
43	Beauregard Danielle (F) Notre-Dame du Laus, JOX 2M0
44	Beudreau Claude (M) Notre-Dame du Laus, JOX 2M0
45	Beauchamps Ginette (F) Notre-Dame du Laus, JOX 2M0
46	Cyr Hubert (M) Notre-Dame du Laus, JOX 2M0
47	Cyr Marie-Paule (F) Notre-Dame du Laus, JOX 2M0
48	Charbonneau René (M) Notre-Dame du Laus, JOX 2M0
49	Charbonneau Andréa (F) Notre-Dame du Laus, JOX 2M0
50	Cyr Etienne (M) Notre-Dame du Laus, JOX 2M0
51	Cyr Sylvain (M) Notre-Dame du Laus, JOX 2M0
52	Cyr Gaétan (M) Notre-Dame du Laus, JOX 2M0
53	Cloutier Jacques (M) Notre-Dame du Laus, JOX 2M0
54	Cloutier Micheline (F) Notre-Dame du Laus, JOX 2M0
55	Caron Rolande (F) Notre-Dame du Laus, JOX 2M0
56	Charbonneau Christine, (F) Notre-Dame du Laus, JOX 2M0
57	Cyr Paul (M) Notre-Dame du Laus, JOX 2M0
58	Charbonneau Lucie (F) Notre-Dame du Laus, JOX 2M0
59	Cyr Gilbert (M) Notre-Dame du Laus, JOX 2M0
60	Caron Clarinda (F) Notre-Dame du Laus, JOX 2M0
61	Caron Paulette (F) Notre-Dame du Laus, JOX 2M0
62	Cloutier Rosaire (M) Notre-Dame du Laus, JOX 2M0

RURAL/RURALE

N° -55-

page N° 1 of/de 6

polling division / section de vote

electoral district/circonscription: -GATINEAU-

certified / certifié — signature(s)-enumerator(s) / signature(s)-recenseur(s): Paulette Frottier

URBAN/URBAINE

N° page N° of/de

polling division / section de vote

163850

F 303 **PRELIMINARY LIST OF ELECTORS**

8.5M-7-79

ELECTIONS CANADA

LISTE PRÉLIMINAIRE DES ÉLECTEURS

This list of qualified electors for the polling division number as set out below was prepared for use at the pending federal election from information obtained at the enumeration and has been certified by the signature(s) below as to completeness and correctness so far as is possible.

La présente constitue la liste des électeurs de la section de vote dont le numéro apparaît plus bas préparée en vue de l'élection fédérale en cours d'après les renseignements recueillis lors du recensement. Le(s) recenseur(s) y a(ont) apposé sa(leur) signature, affirmant que cette liste est aussi complète et exacte que possible.

N°	
63	Cloutier Lucie, (F) Notre-Dame du Laus, JOX 2MO
64	Cloutier Georges (M) Notre-Dame du Laus, JOX 2MO
65	Cloutier Louisette (F) Notre-Dame du Laus, JOX 2MO
66	Cyr Duldérège (M) Notre-Dame du Laus, JOX 2MO
67	Cyr Yvonne (F) Notre-Dame du Laus, JOX 2MO
68	Cyr Aurore (F) Notre-Dame du Laus, JOX 2MO
69	Cyr Rhée (M) Notre-Dame du Laus, JOX 2MO
70	Chénier Laurian (M) Notre-Dame du Laus, JOX 2MO
71	Chénier Rhéa (F) Notre-Dame du Laus, JOX 2MO
72	Caron Raymond (M) Notre-Dame du Laus, JOX 2MO
73	Caron Françoise (F) Notre-Dame du Laus, JOX 2MO
74	Caron Denis (M) Notre-Dame du Laus, JOX 2MO
75	Caron Monique (F) Notre-Dame du Laus, JOX 2MO
76	Chabot Lucie (F) Notre-Dame du Laus, JOX 2MO
77	Chabot Germain (M) Notre-Dame du Laus, JOX 2MO
78	Charette Alain (M) Notre-Dame du Laus, JOX 2MO
79	Charette Lilianne (F) Notre-Dame du Laus, JOX 2MO
80	Charette Julien (M) Notre-Dame du Laus, JOX 2MO
81	Cyr Horace (M) Notre-Dame du Laus, JOX 2MO
82	Cyr Lise (F) Notre-Dame du Laus, JOX 2MO
83	Cousineau Sylvie (M) Notre-Dame du Laus, JOX 2MO
84	Cousineau Simone (F) Notre-Dame du Laus, JOX 2MO
85	Caron Louis (M) Notre-Dame du Laus, JOX 2MO
86	Caron Lyne (F) Notre-Dame du Laus, JOX 2MO
87	Caron Lucien (M) Notre-Dame du Laus, JOX 2MO
88	Caron Médlla (F) Notre-Dame du Laus, JOX 2MO
89	Caron Richard (M) Notre-Dame du Laus, JOX 2MO
90	Courchesne Nicole (F) Notre-Dame du Laus, JOX 2MO
91	Charette Raymond (M) Notre-Dame du Laus, JOX 2MO
92	Charette Marie-Paule (F) Notre-Dame du Laus, JOX 2MO
93	Daigle Onida (F) Notre-Dame du Laus, JOX 2MO
94	Daigle André (M) Notre-Dame du Laus, JOX 2MO
95	Daoust Gaston (M) Notre-Dame du Laus, JOX 2MO
96	Daoust Jeannine (F) Notre-Dame du Laus, JOX 2MO
97	Daoust Sylvain (M) Notre-Dame du Laus, JOX 2MO
98	Daoust François (M) Notre-Dame du Laus, JOX 2MO
99	Daoust Yoland (M) Notre-Dame du Laus, JOX 2MO
100	Daoust Nicole (F) Notre-Dame du Laus, JOX 2MO
101	Daoust Jean-Luc (M) Notre-Dame du Laus, JOX 2MO
102	Daoust Mario (M) Notre-Dame du Laus, JOX 2MO
103	Dicaire Béatrice (F) Notre-Dame du Laus, JOX 2MO
104	Dicaire Irène (F) Notre-Dame du Laus, JOX 2MO
105	David Gaston (M) Notre-Dame du Laus, JOX 2MO
106	David Gabrielle (F) Notre-Dame du Laus, JOX 2MO
107	David Gaétan (M) Notre-Dame du Laus, JOX 2MO
108	Daoust Gaétan (M) Notre-Dame du Laus, JOX 2MO
109	Daoust Denise (F) Notre-Dame du Laus, JOX 2MO
110	Daoust Gilles (M) Notre-Dame du Laus, JOX 2MO
111	Daoust Serge (M) Notre-Dame du Laus, JOX 2MO
112	Duciaume Claude (M) Notre-Dame du Laus, JOX 2MO
113	Duciaume Marie-Marthe (F) Notre-Dame du Laus, JOX 2MO
114	Duciaume Ginette (F) Notre-Dame du Laus, JOX 2MO
115	Duciaume Gilbert (M) Notre-Dame du Laus, JOX 2MO
116	Desloges Suzanne (F) Notre-Dame du Laus, JOX 2MO
117	Desloges Michel (M) Notre-Dame du Laus, JOX 2MO
118	Dutrisac Louise (F) Notre-Dame du Laus, JOX 2MO
119	Dutrisac Pierre (M) Notre-Dame du Laus, JOX 2MO
120	Duchesne Marcel (M) Notre-Dame du Laus, JOX 2MO
121	Fournier Louise (F) Notre-Dame du Laus, JOX 2MO
122	Forget Marguerite (F) Notre-Dame du Laus, JOX 2MO
123	Fournier Francine (F) Notre-Dame du Laus, JOX 2MO
124	Fleury Pierre (M) Notre-Dame du Laus, JOX 2MO

RURAL/RURALE		electoral district/circonscription	URBAN/URBAINE	
N° -55-	page N° 2 of/de 6	-GATINEAU-	N°	page N° of/de
polling division section de vote		certified certifié signature(s)-enumerator(s) / signature(s)-recenseur(s) Paulette Fortier		polling division section de vote

F 303 — 8.5M-7-79

PRELIMINARY LIST OF ELECTORS

ELECTIONS CANADA

163851

LISTE PRÉLIMINAIRE DES ÉLECTEURS

This list of qualified electors for the polling division number as set out below was prepared for use at the pending federal election from information obtained at the enumeration and has been certified by the signature(s) below as to completeness and correctness so far as is possible.

La présente constitue la liste des électeurs de la section de vote dont le numéro apparaît plus bas préparée en vue de l'élection fédérale en cours d'après les renseignements recueillis lors du recensement. Le(s) recenseur(s) y a(ont) apposé sa(leur) signature, affirmant que cette liste est aussi complète et exacte que possible.

N°	
125	Fortin Ghislaine (F) Notre-Dame du Laus, JOX 2MO
126	Fournier Gilles (M) Notre-Dame du Laus, JOX 2MO
127	Girouard Paul-Emile (M) Notre-Dame du Laus, JOX 2MO
128	Grenier Jacques (M) Notre-Dame du Laus, JOX 2MO
129	Grenier Normande (F) Notre-Dame du Laus, JOX 2MO
130	Grenier André (M) Notre-Dame du Laus, JOX 2MO
131	Grenier Maryse (F) Notre-Dame du Laus, JOX 2MO
132	Grenier Léonne (F) Notre-Dame du Laus, JOX 2MO
133	Gravel Jean-Guy (M) Notre-Dame du Laus, JOX 2MO
134	Gray Ralph (M) Notre-Dame du Laus, JOX 2MO
135	Gratton Jean (M) Notre-Dame du Laus, JOX 2MO
136	Gratton Yvette (F) Notre-Dame du Laus, JOX 2MO
137	Gratton Pierre (M) Notre-Dame du Laus, JOX 2MO
138	Gratton Marie (M) Notre-Dame du Laus, JOX 2MO
139	Gratton Bruno (M) Notre-Dame du Laus, JOX 2MO
140	Gougeon Roger (M) Notre-Dame du Laus, JOX 2MO
141	Guy Yvon (M) Notre-Dame du Laus, JOX 2MO
142	Guy Mariette (F) Notre-Dame du Laus, JOX 2MO
143	Henri Gédéon (M) Notre-Dame du Laus, JOX 2MO
144	Henri Rhéa (F) Notre-Dame du Laus, JOX 2MO
145	Joly Jean (M) Notre-Dame du Laus, JOX 2MO
146	Joly Denise (F) Notre-Dame du Laus, JOX 2MO
147	Longpré Jacques (M) Notre-Dame du Laus, JOX 2MO
148	Longpré Nicole (F) Notre-Dame du Laus, JOX 2MO
149	Longpré Luc (M) Notre-Dame du Laus, JOX 2MO
150	Lemery Abbé (M) Notre-Dame du Laus, JOX 2MO
151	Lemery Odette (F) Notre-Dame du Laus, JOX 2MO
152	Lemery Marcel (M) Notre-Dame du Laus, JOX 2MO
153	Longpré Roma (M) Notre-Dame du Laus, JOX 2MO
154	Longpré Bernard (M) Notre-Dame du Laus, JOX 2MO
155	Longpré Danielle (F) Notre-Dame du Laus, JOX 2MO
156	Longpré Jean (M) Notre-Dame du Laus, JOX 2MO
157	Longpré Marie-Claude (F) Notre-Dame du Laus, JOX 2MO
158	Larocque Yves (M) Notre-Dame du Laus, JOX 2MO
159	Larocque Paulette (F) Notre-Dame du Laus, JOX 2MO
160	Larocque Ubald (M) Notre-Dame du Laus, JOX 2MO
161	Larocque René (M) Notre-Dame du Laus, JOX 2MO
162	Larocque Thérèse (F) Notre-Dame du Laus, JOX 2MO
163	Larocque Daniel (M) Notre-Dame du Laus, JOX 2MO
164	Loyer Yvon (M) Notre-Dame du Laus, JOX 2MO
165	Loyer Claudine (F) Notre-Dame du Laus, JOX 2MO
166	Longpré Henri (M) Notre-Dame du Laus, JOX 2MO
167	Longpré Jeannette (F) Notre-Dame du Laus, JOX 2MO
168	Longpré André (M) Notre-Dame du Laus, JOX 2MO
169	Longpré Léo (M) Notre-Dame du Laus, JOX 2MO
170	Longpré Eglantine (F) Notre-Dame du Laus, JOX 2MO
171	Lauzon Henri (M) Notre-Dame du Laus, JOX 2MO
172	Lauzon Laurda (F) Notre-Dame du Laus, JOX 2MO
173	Larocque Minon (F) Notre-Dame du Laus, JOX 2MO
174	Larocque Laurier (M) Notre-Dame du Laus, JOX 2MO
175	Larocque Antonine (F) Notre-Dame du Laus, JOX 2MO
176	Longpré Georges (M) Notre-Dame du Laus, JOX 2MO
177	Longpré Violette (F) Notre-Dame du Laus, JOX 2MO
178	Longpré Martin (M) Notre-Dame du Laus, JOX 2MO
179	Lefebvre Colombe (F) Notre-Dame du Laus, JOX 2MO
180	Lefebvre Guy (M) Notre-Dame du Laus, JOX 2MO
181	Lefebvre Réal (M) Notre-Dame du Laus, JOX 2MO
182	Lefebvre Huguette (F) Notre-Dame du Laus, JOX 2MO
183	Lefebvre Clément (M) Notre-Dame du Laus, JOX 2MO
184	Lefebvre Sylvie (F) Notre-Dame du Laus, JOX 2MO
185	Lafond Jean-Noël (M) Notre-Dame du Laus, JOX 2MO
186	Labelle Roger (M) Notre-Dame du Laus, JOX 2MO

RURAL/RURALE		electoral district/circonscription	URBAN/URBAINE	
N° -55-	page N° 3 of/de 6	-GATINEAU-	N°	page N° of/de
polling division section de vote		certified/certifié signature(s)-enumerator(s) / signature(s)-recenseur(s) Paulette Trottier		polling division section de vote

163852

F 303 PRELIMINARY LIST OF ELECTORS

ELECTIONS CANADA

LISTE PRÉLIMINAIRE DES ÉLECTEURS

8 5M-7-79

This list of qualified electors for the polling division number as set out below was prepared for use at the pending federal election from information obtained at the enumeration and has been certified by the signature(s) below as to completeness and correctness so far as is possible.

La présente constitue la liste des électeurs de la section de vote dont le numéro apparaît plus bas préparée en vue de l'élection fédérale en cours d'après les renseignements recueillis lors du recensement. Le(s) recenseur(s) y a(ont) apposé sa(leur) signature, affirmant que cette liste est aussi complète et exacte que possible.

N°	
187	Labelle Sylvia (F) Notre-Dame du Laus, JOX 2MO
188	Larocque Richard (M) Notre-Dame du Laus, JOX 2MO
189	Larocque Nicole (F) Notre-Dame du Laus, JOX 2MO
190	Larocque Benoite (F) Notre-Dame du Laus, JOX 2MO
191	Larocque Johanne (F) Notre-Dame du Laus, JOX 2MO
192	Lalonde Paul (M) Notre-Dame du Laus, JOX 2MO
193	Lalonde Jacqueline (F) Notre-Dame du Laus, JOX 2MO
194	Longpré Roland (M) Notre-Dame du Laus, JOX 2MO
195	Leclair Paul-Emile (M) Notre-Dame du Laus, JOX 2MO
196	Leclair Micheline (F) Notre-Dame du Laus, JOX 2MO
197	Laurin Royal (M) Notre-Dame du Laus, JOX 2MO
198	Laurin Christiane (F) Notre-Dame du Laus, JOX 2MO
199	McLaughlin Alice (F) Notre-Dame du Laus, JOX 2MO
200	McMillan Donald (M) Notre-Dame du Laus, JOX 2MO
201	Morin Juliette (F) Notre-Dame du Laus, JOX 2MO
202	Michaud Léo (M) Notre-Dame du Laus, JOX 2MO
203	Monette Lise (F) Notre-Dame du Laus, JOX 2MO
204	Ménard Wellie (M) Notre-Dame du Laus, JOX 2MO
205	Ménard Méa (F) Notre-Dame du Laus, JOX 2MO
206	Provost Wellie (M) Notre-Dame du Laus, JOX 2MO
207	Provost Marie-Reine (F) Notre-Dame du Laus, JOX 2MO
208	Poulin Réjeanne (F) Notre-Dame du Laus, JOX 2MO
209	Provost Magella (M) Notre-Dame du Laus, JOX 2MO
210	Provost Fleur-de-Mai (F) Notre-Dame du Laus, JOX 2MO
211	Provost Elisa (F) Notre-Dame du Laus, JOX 2MO
212	Provost Jean-Yves (M) Notre-Dame du Laus, JOX 2MO
213	Provost Richard (M) Notre-Dame du Laus, JOX 2MO
214	Provost Chantal (F) Notre-Dame du Laus, JOX 2MO
215	Provost Gérard (M) Notre-Dame du Laus, JOX 2MO
216	Provost Reine-Aimé (F) Notre-Dame du Laus, JOX 2MO
217	Provost André (M) Notre-Dame du Laus, JOX 2MO
218	Provost Mireille (F) Notre-Dame du Laus, JOX 2MO
219	Provost Euclide (M) Notre-Dame du Laus, JOX 2MO
220	Provost Colombe (F) Notre-Dame du Laus, JOX 2MO
221	Provost Gaétan (M) Notre-Dame du Laus, JOX 2MO
222	Provost Joseph (M) Notre-Dame du Laus, JOX 2MO
223	Provost Dolorès (F) Notre-Dame du Laus, JOX 2MO
224	Provost Simon (M) Notre-Dame du Laus, JOX 2MO
225	Provost Lionel (M) Notre-Dame du Laus, JOX 2MO
226	Provost Serge (M) Notre-Dame du Laus, JOX 2MO
227	Provost Suzanne (F) Notre-Dame du Laus, JOX 2MO
228	Provost Pierre (M) Notre-Dame du Laus, JOX 2MO
229	Provost Marguerite (F) Notre-Dame du Laus, JOX 2MO
230	Paiement Paul (M) Notre-Dame du Laus, JOX 2MO
231	Paiement Lucette (F) Notre-Dame du Laus, JOX 2MO
232	Poirier Claude (M) Notre-Dame du Laus, JOX 2MO
233	Prénoveau Diane (F) Notre-Dame du Laus, JOX 2MO
234	Poirier Jocelyn (M) Notre-Dame du Laus, JOX 2MO
235	Provost Hélène (F) Notre-Dame du Laus, JOX 2MO
236	Roussel Denis (M) Notre-Dame du Laus, JOX 2MO
237	Roussel Noëlla (F) Notre-Dame du Laus, JOX 2MO
238	Roussel Emile (M) Notre-Dame du Laus, JOX 2MO
239	Roussel Marie-Marthe (F) Notre-Dame du Laus, JOX 2MO
240	Roussel Guy (M) Notre-Dame du Laus, JOX 2MO
241	Roussel Louis (M) Notre-Dame du Laus, JOX 2MO
242	Roussel Joseph sr (M) Notre-Dame du Laus, JOX 2MO
243	Rousseau Yvon (M) Notre-Dame du Laus, JOX 2MO
244	Rattey Madeleine (F) Notre-Dame du Laus, JOX 2MO
245	Roussel Daniel (M) Notre-Dame du Laus, JOX 2MO
246	Roussel Rose-Aimée (F) Notre-Dame du Laus, JOX 2MO
247	Roussel Alain (M) Notre-Dame du Laus, JOX 2MO
248	Roussel René (M) Notre-Dame du Laus, JOX 2MO

RURAL/RURALE

N° -55-

page N° 4 of/de 6

polling division / section de vote

electoral district/circonscription -GATINEAU-

certified / certifié signature(s)-enumerator(s) / signature(s)-recenseur(s) Paulette Prothier

URBAN/URBAINE

N° page N° of/de

polling division / section de vote

163853

F 303 — 85M-7-79

PRELIMINARY LIST OF ELECTORS

ELECTIONS CANADA

LISTE PRÉLIMINAIRE DES ÉLECTEURS

This list of qualified electors for the polling division number as set out below was prepared for use at the pending federal election from information obtained at the enumeration and has been certified by the signature(s) below as to completeness and correctness so far as is possible.

La présente constitue la liste des électeurs de la section de vote dont le numéro apparaît plus bas préparée en vue de l'élection fédérale en cours d'après les renseignements recueillis lors du recensement. Le(s) recenseur(s) y a(ont) apposé sa(leur) signature, affirmant que cette liste est aussi complète et exacte que possible.

N°	
249	Roussel Adelmar (M) Notre-Dame du Laus, JOX 2MO
250	Roussel Gabrielle (F) Notre-Dame du Laus, JOX 2MO
251	Sarazin Jean-Guy (M) Notre-Dame du Laus, JOX 2MO
252	Sarazin Reine-Aimée (F) Notre-Dame du Laus, JOX 2MO
253	Séguin Royal (M) Notre-Dame du Laus, JOX 2MO
254	Séguin Colette (F) Notre-Dame du Laus, JOX 2MO
255	Sarazin Mathias (M) Notre-Dame du Laus, JOX 2MO
256	St-Louis Marjolaine (F) Notre-Dame du Laus, JOX 2MO
257	St-Louis Onès (M) Notre-Dame du Laus, JOX 2MO
258	St-Louis Lucienne (F) Notre-Dame du Laus, JOX 2MO
259	St-Louis Annie (F) Notre-Dame du Laus, JOX 2MO
260	St-Louis Pierre (M) Notre-Dame du Laus, JOX 2MO
261	St-Louis Alain (M) Notre-Dame du Laus, JOX 2MO
262	St-Louis Francine (F) Notre-Dame du Laus, JOX 2MO
263	St-Louis Jean-Marc (M) Notre-Dame du Laus, JOX 2MO
264	St-Louis Jean-Guy (M) Notre-Dame du Laus, JOX 2MO
265	St-Louis Germaine (F) Notre-Dame du Laus, JOX 2MO
266	St-Louis Gilles (M) Notre-Dame du Laus, JOX 2MO
267	St-Louis Joanne (F) Notre-Dame du Laus, JOX 2MO
268	St-Louis Jean-Paul (M) Notre-Dame du Laus, JOX 2MO
269	St-Louis Sylvie (F) Notre-Dame du Laus, JOX 2MO
270	Sarazin Yvonne (F) Notre-Dame du Laus, JOX 2MO
271	Sarazin Raoul (M) Notre-Dame du Laus, JOX 2MO
272	St-Louis Aurore (F) Notre-Dame du Laus, JOX 2MO
273	St-Louis Mandoza (M) Notre-Dame du Laus, JOX 2MO
274	St-Louis Mario (M) Notre-Dame du Laus, JOX 2MO
275	St-Louis Laurier (M) Notre-Dame du Laus, JOX 2MO
276	St-Louis Raymonde (F) Notre-Dame du Laus, JOX 2MO
277	St-Louis Michel (M) Notre-Dame du Laus, JOX 2MO
278	St-Louis Denise (F) Notre-Dame du Laus, JOX 2MO
279	Sarazin Philippe (M) Notre-Dame du Laus, JOX 2MO
280	Sarazin Henriette (F) Notre-Dame du Laus, JOX 2MO
281	Sarazin Laura (F) Notre-Dame du Laus, JOX 2MO
282	Sarazin Rhéaume (M) Notre-Dame du Laus, JOX 2MO
283	Sarazin Marie-Paule (F) Notre-Dame du Laus, JOX 2MO
284	Sarazin Gaétan (M) Notre-Dame du Laus, JOX 2MO
285	Sarazin Michel (M) Notre-Dame du Laus, JOX 2MO
286	Sarazin John-Eddy (M) Notre-Dame du Laus, JOX 2MO
287	Sarazin Micheline (F) Notre-Dame du Laus, JOX 2MO
288	Sarazin Jean-Yves (M) Notre-Dame du Laus, JOX 2MO
289	Sarazin Lucie (F) Notre-Dame du Laus, JOX 2MO
290	Trottier Marcel (M) Notre-Dame du Laus, JOX 2MO
291	Trottier Ghislaine (F) Notre-Dame du Laus, JOX 2MO
292	Thibodeau Lucien (M) Notre-Dame du Laus, JOX 2MO
293	Thibodeau Sylvie (F) Notre-Dame du Laus, JOX 2MO
294	Trottier Léo (M) Notre-Dame du Laus, JOX 2MO
295	Trottier Cécile (F) Notre-Dame du Laus, JOX 2MO
296	Trottier Normand (M) Notre-Dame du Laus, JOX 2MO
297	Thibodeau Laura (F) Notre-Dame du Laus, JOX 2MO
298	Thibodeau Fernand (M) Notre-Dame du Laus, JOX 2MO
299	Thibodeau Hervé (M) Notre-Dame du Laus, JOX 2MO
300	Thibodeau Evelyne (F) Notre-Dame du Laus, JOX 2MO
301	Tauvette Jules (M) Notre-Dame du Laus, JOX 2MO
302	Tauvette Micheline (F) Notre-Dame du Laus, JOX 2MO
303	Trothier Laurent (M) Notre-Dame du Laus, JOX 2MO
304	Trothier Hermance (F) Notre-Dame du Laus, JOX 2MO
305	Tremblay Hélène (F) Notre-Dame du Laus, JOX 2MO
306	Vincent Jean-Guy (M) Notre-Dame du Laus, JOX 2MO
307	Vincent Ginette (F) Notre-Dame du Laus, JOX 2MO
308	Vallière Marie-Anne (F) Notre-Dame du Laus, JOX 2MO
309	Vincent Pierre (M) Notre-Dame du Laus, JOX 2MO
310	Vincent Gilles (M) Notre-Dame du Laus, JOX 2MO

RURAL/RURALE

N° -55- page N° 5 of/de 6

polling division / section de vote

electoral district/circonscription: -GATINEAU-

certified / certifié — signature(s)-enumerator(s) / signature(s)-recenseur(s): Paulette Trottier

URBAN/URBAINE

N° page N° of/de

polling division / section de vote

163854

F 303 **PRELIMINARY LIST OF ELECTORS**

ELECTIONS CANADA

LISTE PRÉLIMINAIRE DES ÉLECTEURS

8 5M-7-79

This list of qualified electors for the polling division number as set out below was prepared for use at the pending federal election from information obtained at the enumeration and has been certified by the signature(s) below as to completeness and correctness so far as is possible.

La présente constitue la liste des électeurs de la section de vote dont le numéro apparaît plus bas préparée en vue de l'élection fédérale en cours d'après les renseignements recueillis lors du recensement. Le(s) recenseur(s) y a(ont) apposé sa(leur) signature, affirmant que cette liste est aussi complète et exacte que possible.

N°		N°	
311	Vincent Rosaire (M) Notre-Dame du Laus, JOX 2MO		
312	Vincent Aurèle (M) Notre-Dame du Laus, JOX 2MO		
313	Vincent Jacqueline (F) Notre-Dame du Laus, JOX 2MO		
314	Vincent André (M) Notre-Dame du Laus, JOX 2MO		
315	Vincent Luc (M) Notre-Dame du Laus, JOX 2MO		
316	Vincent Alain (M) Notre-Dame du Laus, JOX 2MO		
317	Villeneuve Laurent (M) Notre-Dame du Laus, JOX 2MO		
318	Vaillancourt Guy (M) Notre-Dame du Laus, JOX 2MO		
319	Zanth Béatrice (F) Notre-Dame du Laus, JOX 2MO		
320	Zanth Jean (M) Notre-Dame du Laus, JOX 2MO		
321	Zanth Marcel (M) Notre-Dame du Laus, JOX 2MO		
322	Zanth Guy (M) Notre-Dame du Laus, JOX 2MO		
323	Zanth Armand (M) Notre-Dame du Laus, JOX 2MO		
324	Zanth Simone (F) Notre-Dame du Laus, JOX 2MO		

RURAL/RURALE	electoral district/circonscription	URBAN/URBAINE
N° -55- page N° 6 of/de 6	-GATINEAU-	N° page N° of/de
polling division section de vote	certified/certifié signature(s)-enumerator(s) / signature(s)-recenseur(s) Paulette Gauthier	polling division section de vote

F 303 **PRELIMINARY LIST OF ELECTORS**

8 5M-7-79

ELECTIONS CANADA

LISTE PRÉLIMINAIRE DES ÉLECTEURS

163855

This list of qualified electors for the polling division number as set out below was prepared for use at the pending federal election from information obtained at the enumeration and has been certified by the signature(s) below as to completeness and correctness so far as is possible.

La présente constitue la liste des électeurs de la section de vote dont le numéro apparaît plus bas préparée en vue de l'élection fédérale en cours d'après les renseignements recueillis lors du recensement. Le(s) recenseur(s) y a(ont) apposé sa(leur) signature, affirmant que cette liste est aussi complète et exacte que possible.

N°			N°		
1	Blanchard, Onida (F) Bowman	J0X3C0	64	Dubuc, Edmond Sr. (M) Bowman	J0X3C0
2	Blanchard, Denis (M) Bowman	J0X3C0	65	Denain, Colette (F) Bowman	J0X3C0
3	Boivin, Nicole (F) Bowman	J0X3C0	66	Frappier, Laurette (F) Bowman	J0X3C0
4	Boivin, Mauril (M) Bowman	J0X3C0	67	Fillion, Gilles (M) Bowman	J0X3C0
5	Bray, Georges (M) Bowman	J0X3C0	68	Filliom, Colette (F) Bowman	J0X3C0
6	Bray, Claire (F) Bowman	J0X3C0	69	Gratton, Monique (F) Bowman	J0X3C0
7	Benac, Rollande (F) Bowman	J0X3C0	70	Giroux, Roger (M) Bowman	J0X3C0
8	Barbary, Andre (M) Bowman	J0X3C0	71	Giroux, Agnes (F) Bowman	J0X3C0
9	Boucher, Jocelyn (M) Bowman	J0X3C0	72	Gravel, Gilles (M) Bowman	J0X3C0
10	Boucher, Jeanne (F) Bowman	J0X3C0	73	Guindon, Murielle (F) Bowman	J0X3C0
11	Bergeron, Denis (M) Bowman	J0X3C0	74	Germain, Marie-Claire (F) Bowman	J0X3C0
12	Bourassa, Jean-Marc (M) Bowman	J0X3C0	75	Hubert, Jean-Romeo (M) Bowman	J0X3C0
13	Brigden, Donald (M) Bowman	J0X3C0	76	Hubert, Rhea (F) Bowman	J0X3C0
14	Brigden, Joan (F) Bowman	J0X3C0	77	Harris, Lawrence (M) Bowman	J0X3C0
15	Brigden, William (M) Bowman	J0X3C0	78	Harris, Isabel (F) Bowman	J0X3C0
16	Brigden, Heidi (F) Bowman	J0X3C0	79	Knight, Allen (M) Bowman	J0X3C0
17	Bastien, Francois (M) Bowman	J0X3C0	80	Larocque, Dora (F) Bowman	J0X3C0
18	Briere, Jean-Marc (M) Bowman	J0X3C0	81	Larocque, Daniel (M) Bowman	J0X3C0
19	Champagne, Michel (M) Bowman	J0X3C0	82	Larocque, Archie (M) Bowman	J0X3C0
20	Carriere, Lise (F) Bowman	J0X3C0	83	Larocque, Fleurette (F) Bowman	J0X3C0
21	Cheslock, Obey (M) Bowman	J0X3C0	84	Larocque, Nicole (F) Bowman	J0X3C0
22	Cheslock, Allen (M) Bowman	J0X3C0	85	Larocque, Gaetanne (F) Bowman	J0X3C0
23	Cheslock, Iris (F) Bowman	J0X3C0	86	Larocque, Jeanne-Claire (F) Bowman	J0X3C0
24	Cheslock, Lawrence (M) Bowman	J0X3C0	87	Larocque, Gerald (M) Bowman	J0X3C0
25	Cheslock, Edith (F) Bowman	J0X3C0	88	Lagroix, J.Bernard (M) Bowman	J0X3C0
26	Cheslock, Rudolph (M) Bowman	J0X3C0	89	Lagroix, Madeleine (F) Bowman	J0X3C0
27	Cheslock, Charlotte (F) Bowman	J0X3C0	90	Lachaine, Rene (M) Bowman	J0X3C0
28	Cheslock, Willie (M) Bowman	J0X3C0	91	Larabie, Remi (M) Bowman	J0X3C0
29	Cheslock, Wilma (F) Bowman	J0X3C0	92	Larabie, Susanne (F) Bowman	J0X3C0
30	Courchesne, Claude (M) Bowman	J0X3C0	93	Laurin, Jean-Jacques (M) Bowman	J0X3C0
31	Courchesne, Marcelle (F) Bowman	J0X3C0	94	Laurin, Cecile (F) Bowman	J0X3C0
32	Courtemanche, Rene (M) Bowman	J0X3C0	95	Laurin, Manon (F) Bowman	J0X3C0
33	Courtemanche, Lucie (F) Bowman	J0X3C0	96	Larocque, Real (M) Bowman	J0X3C0
34	Charbonneau, Gabrielle (F) Bowman	J0X3C0	97	Larocque, Lucie (F) Bowman	J0X3C0
35	Cleroux, Rachel (F) Bowman	J0X3C0	98	Lachaine, Gaetan (M) Bowman	J0X3C0
36	Cheslock, Roy (M) Bowman	J0X3C0	99	Larocque, Benoit (M) Bowman	J0X3C0
37	Cheslock, Agnes (F) Bowman	J0X3C0	100	Larocque, Leo (M) Bowman	J0X3C0
38	Cheslock, Mark (M) Bowman	J0X3C0	101	Larocque, Therese (F) Bowman	J0X3C0
39	Cheslock, Connie (F) Bowman	J0X3C0	102	Larocque, Carol (M) Bowman	J0X3C0
40	Cheslock, Barry (M) Bowman	J0X3C0	103	Larocque, Jerome (M) Bowman	J0X3C0
41	Cheslock, Noreen (F) Bowman	J0X3C0	104	Larocque, Noella (F) Bowman	J0X3C0
42	Cheslock, Timothy (M) Bowman	J0X3C0	105	Larocque, Judith (F) Bowman	J0X3C0
43	Coneau, Jean-Jacques (M) Bowman	J0X3C0	106	Laprade, Armand (M) Bowman	J0X3C0
44	Chamberland, Germaine (F) Bowman	J0X3C0	107	Laprade, Lucette (F) Bowman	J0X3C0
45	Dubuc, Blanche (F) Bowman	J0X3C0	108	Laprade, Pierre (M) Bowman	J0X3C0
46	Dubuc, Nicole (F) Bowman	J0X3C0	109	Laprade, Claude (M) Bowman	J0X3C0
47	Dubuc, Edmond Jr. (M) Bowman	J0X3C0	110	Laprade, Marc (M) Bowman	J0X3C0
48	Dubuc, Diane (F) Bowman	J0X3C0	111	Laprade, Jacques (M) Bowman	J0X3C0
49	Dubuc, Pierre (M) Bowman	J0X3C0	112	Lamoureux, Philias (M) Bowman	J0X3C0
50	Dubuc, Anette (F) Bowman	J0X3C0	113	Loyer, Emile (M) Bowman	J0X3C0
51	Dubuc, Leo (M) Bowman	J0X3C0	114	Loyer, Yvette (F) Bowman	J0X3C0
52	Dubuc, Jacques (M) Bowman	J0X3C0	115	Lacroix, William (M) Bowman	J0X3C0
53	Dubuc, Murielle (F) Bowman	J0X3C0	116	Letellier, Andre (M) Bowman	J0X3C0
54	Dubuc, Daniel (M) Bowman	J0X3C0	117	Letellier, Susan (F) Bowman	J0X3C0
55	Dubuc, Paul (M) Bowman	J0X3C0	118	Lalonde, Guy (M) Bowman	J0X3C0
56	Dubuc, Lisette (F) Bowman	J0X3C0	119	Lepine, Christiane (F) Bowman	J0X3C0
57	Dubuc, Roger (M) Bowman	J0X3C0	120	Larocque, Roger (M) Bowman	J0X3C0
58	Dubuc, Julie (F) Bowman	J0X3C0	121	Larocque, Melina (F) Bowman	J0X3C0
59	Dubuc, Denis (M) Bowman	J0X3C0	122	Lavoie, Jean-Yves (M) Bowman	J0X3C0
60	Dubuc, Donat (M) Bowman	J0X3C0	123	Lemay, Gerard (M) Bowman	J0X3C0
61	Dumoulin, Ronald (M) Bowman	J0X3C0	124	Lemay, Georgette (F) Bowman	J0X3C0
62	Dumoulin, Paulette (F) Bowman	J0X3C0	125	Legault, Rene (M) Bowman	J0X3C0
63	Dumoulin, Marc (M) Bowman	J0X3C0	126	Legault, Jacqueline (F) Bowman	J0X3C0

RURAL/RURALE

N° 56

page N° 1 of/de 3

polling division / section de vote

electoral district/circonscription: GATINEAU

certified / certifié

signature(s)-enumerator(s) / signature(s)-recenseur(s): Murielle Dubuc

URBAN/URBAINE

N°

page N° of/de

polling division / section de vote

F 303 **PRELIMINARY LIST OF ELECTORS**

ELECTIONS CANADA

163856

LISTE PRÉLIMINAIRE DES ÉLECTEURS

8 SM-7-79

This list of qualified electors for the polling division number as set out below was prepared for use at the pending federal election from information obtained at the enumeration and has been certified by the signature(s) below as to completeness and correctness so far as is possible.

La présente constitue la liste des électeurs de la section de vote dont le numéro apparaît plus bas préparée en vue de l'élection fédérale en cours d'après les renseignements recueillis lors du recensement. Le(s) recenseur(s) y a(ont) apposé sa(leur) signature, affirmant que cette liste est aussi complète et exacte que possible.

N°				N°			
127	Legault, Jules	(M)	Bowman	J0X3C0	190	Paris, Laurette	(F) Bowman J0X3C0
128	Lepine, Michel	(M)	Bowman	J0X3C0	191	Prescott, Gerard	(M) Bowman J0X3C0
129	Levesque, Andre	(M)	Bowman	J0X3C0	192	Regimbald, Rolland	(M) Bowman J0X3C0
130	Levesque, Carol	(F)	Bowman	J0X3C0	193	Regimbald, Denise	(F) Bowman J0X3C0
131	Lefebvre, Nicole	(F)	Bowman	J0X3C0	194	Regimbald, Richard	(M) Bowman J0X3C0
132	Massie, Robert	(M)	Bowman	J0X3C0	195	Regimbald, Mario	(M) Bowman J0X3C0
133	Massie, Joanne	(F)	Bowman	J0X3C0	196	Romhill, Bill	(M) Bowman J0X3C0
134	Morin, Gilles	(M)	Bowman	J0X3C0	197	Ricard, Claire	(F) Bowman J0X3C0
135	Morin, Jeannette	(F)	Bowman	J0X3C0	198	Renaud, Jeannine	(F) Bowman J0X3C0
136	Morrissette, Lucie	(F)	Bowman	J0X3C0	199	Rethier, Rene	(M) Bowman J0X3C0
137	Morin, Raoul	(M)	Bowman	J0X3C0	200	Rethier, Alice	(F) Bowman J0X3C0
138	Morin, Therese	(F)	Bowman	J0X3C0	201	Sarrazin, Ovila	(M) Bowman J0X3C0
139	Morin, Francine	(F)	Bowman	J0X3C0	202	Sarrazin, Robert	(M) Bowman J0X3C0
140	Morin, Violette	(F)	Bowman	J0X3C0	203	Sarrazin, Epiphanie	(F) Bowman J0X3C0
141	Morin, Ulric	(M)	Bowman	J0X3C0	204	Schnurr, Heinz	(M) Bowman J0X3C0
142	Morin, Gilberte	(F)	Bowman	J0X3C0	205	Schnurr, Ann	(F) Bowman J0X3C0
143	Morin, Richard	(M)	Bowman	J0X3C0	206	St-Arnaud, Camille	(M) Bowman J0X3C0
144	Morin, Maurice	(M)	Bowman	J0X3C0	207	St-Arnaud, Jacqueline	(F) Bowman J0X3C0
145	Morin, Jean	(M)	Bowman	J0X3C0	208	Sarrazin, Maurice	(M) Bowman J0X3C0
146	Morin, Bruno	(M)	Bowman	J0X3C0	209	Sarrazin, Cecile	(F) Bowman J0X3C0
147	Morin, Benoit	(M)	Bowman	J0X3C0	210	Sarrazin, Real	(M) Bowman J0X3C0
148	Magyar, Charles	(M)	Bowman	J0X3C0	211	Sarrazin, Madeleine	(F) Bowman J0X3C0
149	Magyar, Edith	(F)	Bowman	J0X3C0	212	Sarrazin, Judith	(F) Bowman J0X3C0
150	Magyar, Beatrice	(F)	Bowman	J0X3C0	213	Simard, Denise	(F) Bowman J0X3C0
151	Martin, Michel	(M)	Bowman	J0X3C0	214	Simard, Denis	(M) Bowman J0X3C0
152	Marleau, J. Baptiste	(M)	Bowman	J0X3C0	215	Simard, Raymond	(M) Bowman J0X3C0
153	Marleau, Alice	(F)	Bowman	J0X3C0	216	Simard, Raymonde	(F) Bowman J0X3C0
154	Mongeon, Laurier	(M)	Bowman	J0X3C0	217	Sarrazin, Maurice	(M) Bowman J0X3C0
155	Mongeon, Mignonne	(F)	Bowman	J0X3C0	218	Sarrazin, Adele	(F) Bowman J0X3C0
156	Normand, Rita	(F)	Bowman	J0X3C0	219	Sarrazin, Jacques	(M) Bowman J0X3C0
157	Nitschke, Georges	(M)	Bowman	J0X3C0	220	Sarrazin, Ginette	(F) Bowman J0X3C0
158	Nitschke, Rose	(F)	Bowman	J0X3C0	221	Sarrazin, Georges	(M) Bowman J0X3C0
159	Normand, Filixime	(M)	Bowman	J0X3C0	222	Sarrazin, Yvette	(F) Bowman J0X3C0
160	Normand, Huguette	(F)	Bowman	J0X3C0	223	Sarrazin, Monique	(F) Bowman J0X3C0
161	Normand, Daniel	(M)	Bowman	J0X3C0	224	Sarrazin, Lucien	(M) Bowman J0X3C0
162	Nitschke, Hardwick	(M)	Bowman	J0X2S0	225	Sarrazin, Suzanne	(F) Bowman J0X3C0
163	Nitschke, Irene	(F)	Bowman	J0X2S0	226	Sarrazin, Claude	(M) Bowman J0X3C0
164	Nitschke, Carl	(M)	Bowman	J0X2S0	227	Sarrazin, J.Pierre	(M) Bowman J0X3C0
165	Nitschke, Christine	(F)	Bowman	J0X2S0	228	Sarrazin, Bernard	(M) Bowman J0X3C0
166	Nitschke, Todd	(M)	Bowman	J0X2S0	229	Sarrazin, Serge	(M) Bowman J0X3C0
167	Plante, Rene	(M)	Bowman	J0X3C0	230	Sarrazin, Simonne	(F) Bowman J0X3C0
168	Plante, Micheline	(F)	Bowman	J0X3C0	231	Sarrazin, Michel	(M) Bowman J0X3C0
169	Proulx, Maurice	(M)	Bowman	J0X3C0	232	Sarrazin, Madeleine	(F) Bowman J0X3C0
170	Proulx, Fernande	(F)	Bowman	J0X3C0	233	Sarrazin, Gilles	(M) Bowman J0X3C0
171	Proulx, Aurele	(M)	Bowman	J0X3C0	234	Sarrazin, Guy	(M) Bowman J0X3C0
172	Proulx, Jeannette	(F)	Bowman	J0X3C0	235	Sarrazin, Suzanne	(F) Bowman J0X3C0
173	Proulx, Gilbert	(M)	Bowman	J0X3C0	236	Sarrazin, Yvon	(M) Bowman J0X3C0
174	Potvin, Omer	(M)	Bowman	J0X3C0	237	Sarrazin, Helene	(F) Bowman J0X3C0
175	Potvin, Fleurette	(F)	Bowman	J0X3C0	238	Sarrazin, Yves	(M) Bowman J0X3C0
176	Potvin, Henri-Paul	(M)	Bowman	J0X3C0	239	Sarrazin, Linda	(F) Bowman J0X3C0
177	Potvin, Germaine	(F)	Bowman	J0X3C0	240	Sarrazin, Julien	(M) Bowman J0X3C0
178	Pilon, Emilien	(M)	Bowman	J0X3C0	241	Sarrazin, Liliane	(F) Bowman J0X3C0
179	Poulin, Chantal	(F)	Bowman	J0X3C0	242	Sarrazin, Lise	(F) Bowman J0X3C0
180	Poulin, Christian	(M)	Bowman	J0X3C0	243	Sarrazin, Daniel	(M) Bowman J0X3C0
181	Peck, Marcel	(M)	Bowman	J0X3C0	244	Sarrazin, Liane	(F) Bowman J0X3C0
182	Proulx, Michel	(M)	Bowman	J0X3C0	245	Simard, Joseph	(M) Bowman J0X3C0
183	Proulx, Odette	(F)	Bowman	J0X3C0	246	Simard, Agnes	(F) Bowman J0X3C0
184	Potvin, Mirelle	(F)	Bowman	J0X3C0	247	Simard, Marcel	(M) Bowman J0X3C0
185	Plante, Rolland	(M)	Bowman	J0X3C0	248	Schwarzer, Willie	(M) Bowman J0X3C0
186	Paesler, Elmer	(M)	Bowman	J0X3C0	249	Schwarzer, Ola	(F) Bowman J0X3C0
187	Paesler, Evelyn	(F)	Bowman	J0X3C0	250	St-Jean, Aurele	(M) Bowman J0X3C0
188	Perrier, Ernest	(M)	Bowman	J0X3C0	251	St-Jean, Lucille	(F) Bowman J0X3C0
189	Perrier, Linda	(F)	Bowman	J0X3C0	252	St-Jean, Daniel	(M) Bowman J0X3C0

RURAL/RURALE

N° 56 | page N° 2 of/de 3

polling division / section de vote

electoral district/circonscription: GATINEAU

certified / certifié — signature(s)-enumerator(s) / signature(s)-recenseur(s): Murielle Dubue

URBAN/URBAINE

N° | page N° of/de

polling division / section de vote

163857

F 303 **PRELIMINARY LIST OF ELECTORS**

ELECTIONS CANADA

LISTE PRÉLIMINAIRE DES ÉLECTEURS

8.5M-7-79

This list of qualified electors for the polling division number as set out below was prepared for use at the pending federal election from information obtained at the enumeration and has been certified by the signature(s) below as to completeness and correctness so far as is possible.

La présente constitue la liste des électeurs de la section de vote dont le numéro apparaît plus bas préparée en vue de l'élection fédérale en cours d'après les renseignements recueillis lors du recensement. Le(s) recenseur(s) y a(ont) apposé sa(leur) signature, affirmant que cette liste est aussi complète et exacte que possible.

N°				N°
253	Simon, Gilles	(M)	Bowman JOX3CO	
254	Simon, Liette	(F)	Bowman JOX3CO	
255	Scantland, Michel	(M)	Bowman JOX3CO	
256	Simard, Joseph R.	(M)	Bowman JOX3CO	
257	Sarrazin, Florimond	(M)	Bowman JOX3CO	
258	Sarrazin, Antoinette	(F)	Bowman JOX3CO	
259	Sarrazin, Line	(F)	Bowman JOX3CO	
260	Sarrazin, Andre	(M)	Bowman JOX3CO	
261	Sarra-Bournet, Claude	(M)	Bowman JOX3CO	
262	Thom, Paul	(M)	Bowman JOX3CO	
263	Thom, Susanne	(F)	Bowman JOX3CO	
264	Tessier, Fleurette	(F)	Bowman JOX3CO	
265	Turpin, Alice	(F)	Bowman JOX3CO	
266	Thom, Wilfrid	(M)	Bowman JOX3CO	
267	Thom, Irene	(F)	Bowman JOX3CO	
268	Thibault, Leonard	(M)	Bowman JOX3CO	
269	Thibault, Denise	(F)	Bowman JOX3CO	
270	Thibault, Line	(F)	Bowman JOX3CO	
271	Thibault, Benoit	(M)	Bowman JOX3CO	
272	Thibault, Mario	(M)	Bowman JOX3CO	
273	Thibault, Donald	(M)	Bowman JOX3CO	
274	Thibault, Lisette	(F)	Bowman JOX3CO	
275	Thibault, Marcel	(M)	Bowman JOX3CO	
276	Thibault, Andre	(M)	Bowman JOX3CO	
277	Villeneuve, Yvonne	(F)	Bowman JOX3CO	
278	Villeneuve, Robert	(M)	Bowman JOX3CO	
279	Villeneuve, Francois	(M)	Bowman JOX3CO	
280	Valiquette, Micheline	(F)	Bowman JOX3CO	
281	Villeneuve, Edgar	(M)	Bowman JOX3CO	
282	Vallieres, Madeleine	(F)	Bowman JOX3CO	
283	Woodstock, Orvil	(M)	Bowman JOX3CO	
284	Woodstock, Muriel	(F)	Bowman JOX3CO	
285	Woodstock, Robert	(M)	Bowman JOX3CO	

RURAL/RURALE			electoral district/circonscription	URBAN/URBAINE	
N°	page		GATINEAU	N°	page
56	N° 3	of/de 3	certified / certifié signature(s)-enumerator(s) / signature(s)-recenseur(s)		N° of/de
polling division / section de vote			Murielle Dubuc		polling division / section de vote

163858

F 303 **PRELIMINARY LIST OF ELECTORS**

ELECTIONS CANADA

LISTE PRÉLIMINAIRE DES ÉLECTEURS

85M-7-79

This list of qualified electors for the polling division number as set out below was prepared for use at the pending federal election from information obtained at the enumeration and has been certified by the signature(s) below as to completeness and correctness so far as is possible.

La présente constitue la liste des électeurs de la section de vote dont le numéro apparaît plus bas préparée en vue de l'élection fédérale en cours d'après les renseignements recueillis lors du recensement. Le(s) recenseur(s) y a(ont) apposé sa(leur) signature, affirmant que cette liste est aussi complète et exacte que possible.

N°			N°		
1	Artelle, Noël	(M)	32	Bédard, Luc	(M)
	R.R. 1, Donaldson, Buckingham	J8L-2W7		R.R. 1, Buckingham	J8L-2W7
2	Artelle, Janet	(F)	33	Berndt, Miles	(M)
	R.R. 1, Donaldson, Buckingham	J8L-2W7		R.R. 1, Donaldson, Buckingham	J8L-2W7
3	Artelle, Michel	(M)	34	Berndt, Leslie	(M)
	R.R. 1, Donaldson, Buckingham	J8L-2W7		R.R. 1, Donaldson, Buckingham	J8L-2W7
4	Artelle, Rachel	(F)	35	Bégin, Rhéal	(M)
	R.R. 1, Donaldson, Buckingham	J8L-2W7		R.R. 1, Buckingham	J8L-2W7
5	Arthur, Newton	(M)	36	Berndt, Gladys	(F)
	R.R. 1, Buckingham	J8L-2W7		R.R. 1, Buckingham	J8L-2W7
6	Arthur, Pearl	(F)	37	Berndt, Dunnie	(M)
	R.R. 1, Buckingham	J8L-2W7		R.R. 1, Buckingham	J8L-2W7
7	Barbary, Cécile	(F)	38	Bigelow, Henry	(M)
	R.R. 1, Donaldson, Buckingham	J8L-2W7		R.R. 1, Buckingham	J8L-2W7
8	Barbary, Elzo	(M)	39	Bigelow, Noble	(M)
	R.R. 1, Donaldson, Buckingham	J8L-2W7		R.R. 1, Buckingham	J8L-2W7
9	Bellemare, Françoise	(F)	40	Brunet, Roger	(M)
	R.R. 1, Donaldson, Buckingham	J8L-2W7		R.R. 1, Buckingham	J8L-2W7
10	Barbary, France	(F)	41	Brunet, Anita	(F)
	R.R. 1, Donaldson, Buckingham	J8L-2W7		R.R. 1, Buckingham	J8L-2W7
11	Barbary, Pièrre	(M)	42	Brunet, Denis	(M)
	R.R. 1, Donaldson, Buckingham	J8L-2W7		R.R. 1, Buckingham	J8L-2W7
12	Bouvier, Esther	(F)	43	Brunet, Christine	(F)
	R.R. 1, Buckingham	J8L-2W7		R.R. 1, Buckingham	J8L-2W7
13	Bouvier, Jean René	(M)	44	Brunet, Lucie	(F)
	R.R. 1, Buckingham	J8L-2W7		R.R. 1, Buckingham	J8L-2W7
14	Beauchamp, Mireille	(F)	45	Bigelow, Arden	(M)
	R.R. 1, Buckingham	J8L-2W7		R.R. 1, Buckingham	J8L-2W7
15	Beauchamp, Gilles	(M)	46	Bigelow, Lola	J8L-2W7
	R.R. 1, Buckingham	J8L-2W7		R.R. 1, Buckingham	(F)
16	Beauchamp, Sheila	(F)	47	Brazeau, Joseph	(M)
	R.R. 1, Buckingham	J8L-2W7		R.R. 1, Buckingham	J8L-2W7
17	Bédard, Reynald	(M)	48	Brazeau, Rose	(F)
	R.R. 1, Buckingham	J8L-2W7		R.R. 1, Buckingham	J8L-2W7
18	Beauparlant, François	(M)J8L-2W7	49	Brown, Lyoness	(M)
	R.R. 1, Pierre Laporte, Buckingham			R.R. 1, Buckingham	J8L-2W7
19	Beauparlant, Gisèle	(F)	50	Brown, Doris	(F)
	R.R. 1, Pierre Laporte, Buckingham	J8L-2W7		R.R. 1, Buckingham	J8L-2W7
20	Beauparlant, Bertrand	(M)	51	Brown, Robert	(M)
	R.R. 1, Pierre Laporte, Buckingham	J8L-2W7		R.R. 1, Buckingham	J8L-2W7
21	Berthiaume, Denis	(M)	52	Berndt, Claude	(M)
	R.R. 1, Donaldson, Buckingham	J8L-2W7		R.R. 1, Clemenhagen, Buckingham	J8L-2W7
22	Berthiaume, Suzanne	(F)	53	Bigelow, Ernest	(M)
	R.R. 1, Donaldson, Buckingham	J8L-2W7		R.R. 1, Buckingham	J8L-2W7
23	Brunet, Johanne	(F)	54	Bigelow, Diane	(F)
	R.R. 1, Buckingham	J8L-2W7		R.R. 1, Buckingham	J8L-2W7
24	Berndt, Jacqueline	(F)	55	Binette, Gilles	(M)
	R.R. 1, Buckingham	J8L-2W7		C.P. 74, Buckingham	J8L-2W7
25	Bastien, Denis	(M)	56	Binette, Gisèle	(F)
	R.R. 1, Donaldson, Buckingham	J8L-2W7		C.P. 74, Buckingham	J8L-2W7
26	Bastien, Florence	(F)	57	Chénier, Gérald	(M)
	R.R. 1, Donaldson, Buckingham	J8L-2W7		R.R. 1, Buckingham	J8L-2W7
27	Bastien, Michel	(M)	58	Chénier, Jeanne-Claire	(F)
	R.R. 1, Donaldson, Buckingham	J8L-2W7		R.R. 1, Buckingham	J8L-2W7
28	Bastien, Anthony	(M)	59	Cloutier, Richard	(M)
	R.R. 1, Donaldson, Buckingham	J8L-2W7		R.R. 1, Buckingham	J8L-2W7
29	Bellemare, Marcel	(M)	60	Cloutier, Marie	(F)
	R.R. 1, Buckingham	J8L-2W7		R.R. 1, Buckingham	J8L-2W7
30	Bédard, Robert	(M)	61	Charette, Michel	(M)
	R.R. 1, Buckingham	J8L-2W7		R.R. 1, Buckingham	J8L-2W7
31	Bédard, Françoise	(F)	62	Charette, Sylvain	(M)
R.R.	1, Buckingham	J8L-2W7		R.R. 1, Donaldson, Buckingham	J8L-2W7

RURAL/RURALE		electoral district/circonscription	URBAN/URBAINE	
N°	page	Gatineau	N°	page
57	N° 1 of/de 5	certified / certifié		N° of/de
polling division / section de vote		signature(s)-enumerator(s) / signature(s)-recenseur(s)	polling division / section de vote	

F 303 **PRELIMINARY LIST OF ELECTORS**

8 SM-7-79

ELECTIONS CANADA

163859

LISTE PRÉLIMINAIRE DES ÉLECTEURS

This list of qualified electors for the polling division number as set out below was prepared for use at the pending federal election from information obtained at the enumeration and has been certified by the signature(s) below as to completeness and correctness so far as is possible.

La présente constitue la liste des électeurs de la section de vote dont le numéro apparaît plus bas préparée en vue de l'élection fédérale en cours d'après les renseignements recueillis lors du recensement. Le(s) recenseur(s) y a(ont) apposé sa(leur) signature, affirmant que cette liste est aussi complète et exacte que possible.

N°			N°		
63	Charette, Alain (M) R.R.1, Donaldson, Buckingham	J8L-2W7	94	Dubois, Jean-Pierre (M) R.R. 1, Buckingham	J8L-2W7
64	Charette, André (M) R.R.1, Donaldson, Buckingham	J8L-2W7	95	Dubois, Aline (F) R.R. 1, Buckingham	J8L-2W7
65	Charbonneau, Normand (M) R.R. 1, Donaldson, Buckingham	J8L-2W7	96	Fournel, Richard (M) R.R. 1, Buckingham	J8L-2W7
66	Cosgrove, Joseph (M) R.R. 1, Donaldson, Buckingham	J8L-2W7	97	Fournel, Nicole (F) R.R. 1, Buckingham	J8L-2W7
67	Cosgrove, Alice (F) R.R. 1, Donaldson, Buckingham	J8L-2W7	98	Fitzpatrick-Kimball, Kathy (F) 482 Principale, Buckingham	J8L-2G9
68	Cosgrove, John (M) R.R. 1, Donaldson, Buckingham	J8L-2W7	99	Gagnon-Desgagnés, Marjolaine (F) R.R. 1, Buckingham	J8L-2W7
69	Cosgrove, Daniel (M) R.R. 1, Donaldson, Buckingham	J8L-2W7	100	Guindon, Réjean (M) R.R. 1, Buckingham	J8L-2W7
70	Charbonneau, Josée (F) R.R. 1, C.P. 102 Buckingham	J8L-2W7	101	Guindon, Yvette (F) R.R. 1, Buckingham	J8L-2W7
71	Cadieux, Gilles (M) R.R. 1, Donaldson, Buckingham	J8L-2W7	102	Guindon, Albert (M) R.R. 1, Buckingham	J8L-2W7
72	Cadieux, Monique (F) R.R. 1, Donaldson, Buckingham	J8L-2W7	103	Gratton-Sarrazin, Suzanne (F) R.R. 1, Donaldson, Buckingham	J8L-2W7
73	Cadieux, Lucien (M) R.R. 1, Buckingham	J8L-2W7	104	Girouard, René (M) R.R. 1, C.P. 102 Buckingham	J8L-2X1
74	Cadieux, Louise (F) R.R. 1, Buckingham	J8L-2W7	105	Girouard, Flora (F) R.R. C.P. 102 Buckingham	J8L-2X1
75	Cousineau, Trefflé (M) R.R. 1, Donaldson, Buckingham	J8L-2W7	106	Girouard, Richard-Luc (M) R.R. 1, C.P. 102, Buckingham	J8L-2X1
76	Cousineau, Iris (F) R.R. 1, Donaldson, Buckingham	J8L-2W7	107	Grandmaison, Jon (M) R.R. 1, River, Buckingham	J8L-2W7
77	Cousineau, Pierre (m) R.R. 1, Donaldson, Buckingham	J8L-2W7	108	Giroux, Yves (M) R.R. 1, Buckingham	J8L-2W7
78	Cousineau, Joanne (F) R.R. 1, Donaldson, Buckingham	J8L-2W7	109	Giroux, Johanne (F) R.R. 1, Buckingham	J8L-2W7
79	Clemenhagen, Donald (M) R.R. 1, Buckingham	J8L-2W7	110	Haugh, Margaret (F) R.R. 1, River Buckingham	J8L-2W7
80	Clemenhagen, Iona (F) R.R. 1, Buckingham	J8L-2W7	111	Haugh, James (M) R.R. 1, River Buckingham	J8L-2W7
81	Clemenhagen, Patricia (F) R.R. 1, Buckingham	J8L-2W7	112	Jobin, Claude (M) R.R. 1, Buckingham Neilon	J8L-2W7
82	Clemenhagen, Hughie (M) R.R. 1, Buckingham	J8L-2W7	113	Jobin, Lorraine (F) R.R. 1, Neilon, Buckingham	J8L-2W7
83	Clemenhagen, Vera (F) R.R. 1, Buckingham	J8L-2W7	114	Kimball, Gary (M) 482 rue Principale, Buckingham	J8L-2G9
84	Clemenhagen, Lilda (F) R.R. 1, Clemenhagen, Buckingham	J8L-2W7	115	Klein, Helen (F) R.R. 1, River, Buckingham	J8L-2W7
85	Clemenhagen, Leslie (M) R.R. 1, Buckingham	J8L-2W7	116	Larocque, André (M) R.R. 1, Buckingham	J8L-2W7
86	Cameron-Berndt, Maureen (F) R.R. 1, Clemenhagen, Buckingham	J8L-2W7	117	Leblanc, Noëlla (F) R.R. 1, Buckingham	J8L-2W7
87	Desgagnés, Jacques (M) R.R. 1, Buckingham	J8L-2W7	118	Leblanc, Gérard (M) R.R. 1, Buckingham	J8L-2W7
88	Durocher, Germain (M) R.R. 1, Buckingham	J8L-2W7	119	Legault, Roméo (M) R.R. 1, Buckingham	J8L-2W7
89	Durocher, Francine (F) R.R. 1, Buckingham	J8L-2W7	120	Laflamme, Diane (F) R.R. 1, Buckingham	J8L-2W7
90	Dewaard, Cornelis (M) R.R. 1, Donaldson, Buckingham	J8L-2W7	121	Laflamme, Gérald (M) R.R. 1, Buckingham	J8L-2W7
91	Dewaard, Donalda (F) R.R. 1, Donaldson, Buckingham	J8L-2W7	122	Lasalle, Pierre (M) R.R. 1 Pierre Laporte, Buckingham	J8L-2W7
92	Demers, Diane (F) R.R. 1, C.P. 131, Buckingham	J8L-2X2	123	Lahaie, Jean-Noël (M) R.R. 1, Buckingham	J8L-2W7
93	Demers, Claude (M) R.R. 1, C.P. 131, Buckingham	J8L-2X2	124	Lahaie, Charlemagne (M) R.R. 1, Buckingham	J8L-2W7

RURAL/RURALE		electoral district/circonscription	URBAN/URBAINE	
N°	page	Gatineau	N°	page
57	N° 2 of/de 5	certified / certifié signature(s)-enumerator(s) / signature(s)-recenseur(s)		N° of/de
polling division / section de vote			polling division / section de vote	

F 303 **PRELIMINARY LIST OF ELECTORS**

85M-7-79

ELECTIONS CANADA

163860

LISTE PRÉLIMINAIRE DES ÉLECTEURS

This list of qualified electors for the polling division number as set out below was prepared for use at the pending federal election from information obtained at the enumeration and has been certified by the signature(s) below as to completeness and correctness so far as is possible.

La présente constitue la liste des électeurs de la section de vote dont le numéro apparaît plus bas préparée en vue de l'élection fédérale en cours d'après les renseignements recueillis lors du recensement. Le(s) recenseur(s) y a(ont) apposé sa(leur) signature, affirmant que cette liste est aussi complète et exacte que possible.

N°			
125	Lahaie, Jean-Guy	(M)	
	R.R. 1, Buckingham		J8L-2W7
126	Lahaie, Claudette	(F)	
	R.R. 1, Buckingham		J8L-2W7
127	Larose, Sylvia	(F)	
	R.R. 1, Buckingham		J8L-2W7
128	Lemay, Anne-Marie	(F)	
	R.R. 1, Buckingham		J8L-2W7
129	Lacroix, Jean-Pierre	(M)	
	R.R. 1, Buckingham		J8L-2W7
130	Lacroix, Germaine	(F)	
	R.R. 1, Pierre Laporte, Buckingham		J8L-2W7
131	Lacroix, Guy	(M)	
	R.R. 1, Pierre Laporte, Buckingham		J8L-2W7
132	Lasalle, Marie-Claire	(F)	
	R.R. 1, Buckingham		J8L-2W7
133	Larabie-Charbonneau, Lucille	(F)	
	R.R. 1, Buckingham		J8L-2W7
134	Lavigne, Monique	(F)	
	R.R. 1, Buckingham		J8L-2W7
135	Lavigne, Hervé	(M)	
	R.R. 1, Buckingham		J8L-2W7
136	Lavigne, Stéphane	(M)	
	R.R. 1, Buckingham		J8L-2W7
137	Lamoureux, Jean-Charles	(M)	
	R.R. 1, Donaldson, Buckingham		J8L-2W7
138	Lamoureux, Lucille	(F)	
	R.R. 1, Donaldson, Buckingham		J8L-2W7
139	Lamoureux, R.	(M)	
	R.R.1, Neilon, Buckingham		J8L-2W7
140	Lebreton, Ann	(F)	
	R.R. 1, Buckingham		J8L-2W7
141	Lahaie, Marcel	(M)	
	R.R. 1, Clemenhagen, Buckingham		J8L-2W7
142	Mackenzie, Muriel	(F)	
	R.R. 1, Donaldson, Buckingham		J8L-2W7
143	Mackenzie, Douglas	(M)	
	R.R. 1, Donaldson, Buckingham		J8L-2W7
144	McFaul, Linda	(F)	
	R.R. 1, Buckingham		J8L-2W7
145	McFaul, Scott	(M)	
	R.R. 1, Buckingham		J8L-2W7
146	McGarry, Emmett	(M)	
	R.R. 1, Buckingham		J8L-2W7
147	McGarry, Marie	(F)	
	R.R. 1, Buckingham		J8L-2W7
148	MacLennan, Grant	(M)	
	R.R. 1, River, Buckingham		J8L-2W7
149	McFaul, Robert	(M)	
	R.R. 1, River, Buckingham		J8L-2W7
150	McFaul, Lorla	(F)	
	R.R. 1, River, Buckingham		J8L-2W7
151	Matte, Daniel	(M)	
	R.R. 1, Buckingham		J8L-2W7
152	Matte, Serge	(M)	
	R.R. 1, Buckingham		J8L-2W7
153	Mallon, Hélène	(F)	
	R.R. 1, Buckingham		J8L-2W7
154	Mallon, Earl	(M)	
	R.R. 1, Buckingham		J8L-2W7
155	Mongeon, Simone	(F)	
	R.R. 1, Buckingham		J8L-2W7
156	Mongeon, Robert	(M)	
	R.R. 1, Buckingham		J8L-2W7
157	Miville, Fernand	(M)	
	R.R. 1, Buckingham		J8L-2W7
158	Miville, Thérèse	(F)	
	R.R. 1, Buckingham		J8L-2W7
159	Miville, Emilia	(F)	
	R.R. 1, Buckingham		J8L-2W7
160	Mongeon, Ghislaine	(F)	
	R.R. 1, Buckingham (Neilon)		J8L-2W7
161	Mongeon, Richard	(M)	
	R.R. 1, Neilon, Buckingham		J8L-2W7
162	Major, Marie-Claire	(F)	
	R.R. 1, Donaldson, Buckingham		J8L-2W7
163	Major, Robert	(M)	
	R.R. 1, Donaldson, Buckingham		J8L-2W7
164	Martin, Claude	(M)	
	R.R. 1, Donaldson, Buckingham		J8L-2W7
165	Mercier, Linda	(F)	
	R.R. 1, Donaldson, Buckingham		J8L-2W7
166	Mercier, Conrad	(M)	
	R.R. 1, Donaldson, Buckingham		J8L-2W7
167	Nadon, Chantal	(F)	
	R.R. 1, Buckingham,		J8L-2W7
168	Nadeau, Gérald	(M)	
	R.R. 1, Buckingham		J8L-2W7
169	Newton, Kenneth	(M)	
	R.R. 1, Buckingham		J8L-2W7
170	Newton, Desmond	(M)	
	R.R. 1, Buckingham		J8L-2W7
171	Newton, Lionel	(M)	
	R.R. 1, Buckingham		J8L-2W7
172	Newton, Stuart	(M)	
	R.R. 1, Buckingham		J8L-2W7
173	Plouffe, Léona	(F)	
	R.R. 1, Buckingham		J8L-2W7
174	Plouffe, Wilfrid	(M)	
	R.R. 1, Buckingham		J8L-2W7
175	Patry, Daniel	(M)	
	R.R. 1, Buckingham		J8L-2W7
176	Patry, Rachel	(F)	
	R.R. 1, Buckingham		J8L-2W7
177	Patry, Ghislaine	(F)	
	R.R. 1, Buckingham		J8L-2W7
178	Patry, Alain	(M)	
	R.R. 1, Buckingham		J8L-2W7
179	Patry, Jean-Pierre	(M)	
	R.R. 1, Buckingham		J8L-2W7
180	Patry, Jeannine	(F)	
	R.R. 1, Buckingham		J8L-2W7
181	Patry, Reynald	(M)	
	R.R. 1, Buckingham		J8L-2W7
182	Patry, Monique	(F)	
	R.R. 1, Buckingham		J8L-2W7
183	Patry, Aldège	(M)	
	R.R. 1 Buckingham		J8L-2W7
184	Patry, Marie Reine	(F)	
	R.R. 1, Buckingham		J8L-2W7
185	Plouffe, Noël	(M)	
	R.R. 1, Buckingham		J8L-2W7
186	Plouffe, André	(M)	
	R.R. 1, Buckingham		J8L-2W7

RURAL/RURALE			electoral district/circonscription	URBAN/URBAINE		
N°	page		Gatineau	N°	page	
57	N° 3	of/de 5	certified / certifié — signature(s)-enumerator(s) / signature(s)-recenseur(s)		N°	of/de
polling division / section de vote				polling division / section de vote		

F 303 — 8 SM-7-79

PRELIMINARY LIST OF ELECTORS

ELECTIONS CANADA

LISTE PRÉLIMINAIRE DES ÉLECTEURS

163861

This list of qualified electors for the polling division number as set out below was prepared for use at the pending federal election from information obtained at the enumeration and has been certified by the signature(s) below as to completeness and correctness so far as is possible.

La présente constitue la liste des électeurs de la section de vote dont le numéro apparaît plus bas préparée en vue de l'élection fédérale en cours d'après les renseignements recueillis lors du recensement. Le(s) recenseur(s) y a(ont) apposé sa(leur) signature, affirmant que cette liste est aussi complète et exacte que possible.

N°			N°		
187	Perrin, Marcelle R.R. 1, Buckingham	(F) J8L-2W7	218	St-Louis, Florence R.R. 1, Buckingham	(F) J8L-2W7
188	Perrin, Robert R.R. 1, Buckingham	(M) J8L-2W7	219	St-Jean, Robert R.R. 1, Donaldson, Buckingham	(M) J8L-2W7
189	Plante, Sylvie R.R. 1, Buckingham	(F) J8L-2W7	220	St-Jean, Barbara R.R. 1, Donaldson, Buckingham	(F) J8L-2W7
190	Plante, Pièrre R.R. 1, Buckingham	(M) J8L-2W7	221	Serval, Jeanne R.R. 1, Buckingham	(F) J8L-2W7
191	Plante, Gilles R.R. 1, Buckingham	(M) J8L-2W7	222	Sarrazin, Gaëtan R.R. 1, Donaldson, Buckingham	(M) J8L-2W7
192	Plante, Jocelyne R.R. 1, Buckingham	(F) J8L-2W7	223	Smith, Earl J. R.R. 1, Donaldson, Buckingham	(M) J8L-2W7
193	Plante, Gérald R.R. 1, Buckingham	(M) J8L-2W7	224	Scharf, Lester R.R. 1, Neilon, Buckingham	(M) J8L-2W7
194	Price, Gloria R.R. 1, Buckingham	(F) J8L-2W7	225	Scharf, Harriet R.R. 1, Neilon, Buckingham	(F) J8L-2W7
195	Price, Melville R.R. 1, Buckingham	(M) J8L-2W7	226	Smith, Bert R.R. 1, River, Buckingham	(M) J8L-2W7
196	Poirier, Michel R.R. 1, Buckingham	(M) J8L-2W7	227	Smith, June R.R. 1, River, Buckingham	(F) J8L-2W7
197	Price, Shirley R.R. 1, Buckingham	(F) J8L-2W7	228	Soucy, Helen R.R. 1, River, Buckingham	(F) J8L-2W7
198	Price, Keith R.R. 1, Buckingham	(M) J8L-2W7	229	Smith, Thérèse R.R. 1, Buckingham	(F) J8L-2W7
199	Price, Judy R.R. 1, Buckingham	(F) J8L-2W7	230	St-Louis, Raymond R.R. 1, River, Buckingham	(M) J8L-2W7
200	Price, Bryan R.R. 1, Buckingham	(M) J8L-2W7	231	Touchette, Clémence R.R. 1, Buckingham	(F) J8L-2W7
201	Poirier, Jacques R.R. 1, Buckingham	(M) J8L-2W7	232	Teske, Keith R.R. 1, Buckingham	(M) J8L-2W7
202	Poirier, Edes R.R. 1, Buckingham	(F) J8L-2W7	233	Tremblay, Gilles R.R. 1, Donaldson, Buckingham	(M) J8L-2W7
203	Racine, Elodia R.R. 1, Buckingham	(F) J8L-2W7	234	Tremblay, Lise R.R. 1, Donaldson, Buckingham	(F) J8L-2W7
204	Robinson, Guy R.R. 1, Buckingham	(M) J8L-2W7	235	Terry, Larry R.R. 1, River, Buckingham	(M) J8L-2W7
205	Robinson, Yvette R.R. 1, Buckingham	(F) J8L-2W7	236	Terry, Danny R.R. 1, River, Buckingham	(M) J8L-2W7
206	Robinson, Yvain R.R. 1, Buckingham	(M) J8L-2W7	237	Terry, Jacqueline R.R. 1, River, Buckingham	(F) J8L-2W7
207	Renaud, Gilles R.R. 1, Buckingham	(M) J8L-2W7	238	Viau, Elaine R.R. 1, River, Buckingham	(F) J8L-2W7
208	Renaud, Josée R.R. 1, Buckingham	(F) J8L-2W7	239	Viau, Denis R.R. 1, River, Buckingham	(M) J8L-2W7
209	Renaud, Armand R.R. 1, River, Buckingham	(M) J8L-2W7	240	Vallière, Yvon R.R. 1, Donaldson, Buckingham	(M) J8L-2W7
210	Renaud, Nancy R.R. 1, River, Buckingham	(F) J8L-2W7	241	Vallière, Mireille R.R. 1, Donaldson, Buckingham	(F) J8L-2W7
211	Roy, Lucien R.R. 1, Neilon, Buckingham	(M) J8L-2W7	242	Warwick, James R.R. 1, River, Buckingham	(M) J8L-2W7
212	Roy, Fleurette R.R. 1,Neilon, Buckingham	(F) J8L-2W7	243	Warwick, Francine R.R. 1, River, Buckingham	(F) J8L-2W7
213	Roy, André R.R. 1, NEilon, Buckingham	(M) J8L-2W7	244	Wacker, Walter R.R. 1, River, Buckingham	(M) J8L-2W7
214	Rutka, Anne R.R. 1, River, Buckingham	(F) J8L-2W7	245	Wiseman, Ronald R.R. 1, River, Buckingham	(M) J8L-2W7
215	Rutka, Richard R.R. 1, River, Buckingham	(M) J8L-2W7	246	Wiseman, Diana R.R. 1, River, Buckingham	(F) J8L-2W7
216	Robertson, John R.R. 1, Buckingham	(M) J8L-2W7	247	Wiseman, Kenneth R.R. 1, River, Buckingham	(M) J8L-2W7
217	Robertson, Clara R.R. 1, Buckingham	(F) J8L-2W7	248	Wiseman, Audrey R.R. 1, River, Buckingham	(F) J8L-2W7

RURAL/RURALE			electoral district/circonscription	URBAN/URBAINE	
N°	page		Gatineau	N°	page
57	N° 4	of/de 5	certified / certifié — signature(s)-enumerator(s) / signature(s)-recenseur(s)		N° of/de
polling division / section de vote			Marie Viau		polling division / section de vote

F 303 **PRELIMINARY LIST OF ELECTORS**

8.5M-7-79

ELECTIONS CANADA

163862

LISTE PRÉLIMINAIRE DES ÉLECTEURS

This list of qualified electors for the polling division number as set out below was prepared for use at the pending federal election from information obtained at the enumeration and has been certified by the signature(s) below as to completeness and correctness so far as is possible.

La présente constitue la liste des électeurs de la section de vote dont le numéro apparaît plus bas préparée en vue de l'élection fédérale en cours d'après les renseignements recueillis lors du recensement. Le(s) recenseur(s) y a(ont) apposé sa(leur) signature, affirmant que cette liste est aussi complète et exacte que possible.

N°				N°
249	Warwick, Audrey	(F)		
	R.R. 1, River, Buckingham		J8L-2W7	
250	Warwick, Ernest	(M)		
	R.R. 1, River, Buckingham		J8L-2W7	
251	Warwich, Ronald	(M)		
	R.R. 1, River, Buckingham		J8L-2W7	
252	Warwick, Henry (Hank)	(M)		
	R.R. 1, River, Buckingham		J8L-2W7	
253	Warwick, Elizabeth (Sheila)		(F)	
	R.R. 1, River, Buckingham		J8L-2W7	
254	Wiseman, Alice	(F)		
	B.P. 82, Buckingham		J8L-2X1	
255	Wiseman, Conrad	(M)		
	B.P. 82, Buckingham		J8L-2X1	

RURAL/RURALE			electoral district/circonscription	URBAN/URBAINE	
N°	page		Gatineau	N°	page
57	N°5	of/de 5	certified signature(s)-enumerator(s) / signature(s)-recenseur(s)		N° of/de
polling division section de vote					polling division section de vote

163863

F 303 **PRELIMINARY LIST OF ELECTORS**

ELECTIONS CANADA

LISTE PRÉLIMINAIRE DES ÉLECTEURS

85M-7-79

This list of qualified electors for the polling division number as set out below was prepared for use at the pending federal election from information obtained at the enumeration and has been certified by the signature(s) below as to completeness and correctness so far as is possible.

La présente constitue la liste des électeurs de la section de vote dont le numéro apparaît plus bas préparée en vue de l'élection fédérale en cours d'après les renseignements recueillis lors du recensement. Le(s) recenseur(s) y a(ont) apposé sa(leur) signature, affirmant que cette liste est aussi complète et exacte que possible.

N°		N°	
1	Allaire Leo (m) rrI Chemin Pierre Laporte B'ham J8L2w7	32	Cadieux Dollard (m) rrl Buckingham J8L2w7
2	Allaire Lea (f) rrI Chemin Pierre Laporte B'ham J8L2w7	33	Cadieux Noella (f) rrl Buckingham J8L2w7
3	Allaire Sylvio (m) rrI Chemin Pierre Laporte B'ham J8L2w7	34	Cadieux Louise (f) rrl Buckingham J8L2w7
4	Allaire Melva (f) rrI Chemin Pierre Laporte B'ham J8L2w7	35	Cadieux Marcel (m) rrl Pierre Laporte B'ham J8L2w7
5	Allaire Gilles (m) rrI Chemin Pierre Laporte B'ham J8L2w7	36	Cadieux Pauline (f) rrl Pierre Laporte B'ham J8L2w7
6	Allaire Lise (f) rrI Chemin Pierre Laporte B'ham J8L2w7	37	Cadieux Marc (m) rrI Pierre Laporte B'ham J8L2w7
7	Barette Gabrielle (f) rrI Chemin Pierre Laporte B'ham J8L2w7	38	Cadieux Alain (m) rrl Pierre Laporte B'ham J8L2w7
8	Belec Luc (m) rrI Pierre Laporte B'ham J8L2w7	39	Cadieux Arthur (m) rrl Pierre Laporte B'ham J8L2w7
9	Belec Francine (f) rrI Pierre Laporte B'ham J8L2w7	40	Cadieux Olive (f) rrl Pierre Laporte B'ham J8L2w7
10	Beauparlant Francois (m) rrl Pierre Laporte B'ham J8L2w7	41	Cantin Diane (f) rrl Pierre Laporte B'ham J8L2w7
11	Beauparlant Gisele (f) rrl Pierre Laporte B'ham J8L2w7	42	Cloutier Richard (m) rrl Pierre Laporte B'ham J8L2w7
12	Beauparlant Bertrand (m) rrl Pierre Laporte B'ham J8L2w7	43	Chenier Gerald (m) rrl Pierre Laporte B'ham J8L2w7
13	Bedard Renald (m) rrl Pierre Laporte B'ham J8L2w7	44	Chenier Jeanne-Claire (f) rrl Pierre Laporte B'ham J8L2w7
14	Beauchamps Gilles (m) rrl Pierre Laporte B'ham J8L2w7	45	Chicoine Maurice (m) rrl Pierre Laporte B'ham J8L2w7
15	Beauchamps Mireille (f) rrl Pierre Laporte B'ham J8L2w7	46	Chicoine Joanne (f) rrl Pierre Laporte B'ham J8L2w7
16	Beauchamps Sheila (f) rrl Pierre Laporte B'ham J8L2w7	47	Clement Lucille (f) rrl Pierre Laporte B'ham J8L2w7
17	Berlinguette Lorraine (f) Chemin Lac Donaldson B'ham J8L2w7	48	Clement Victor (m) rrl Pierre Laporte B'ham J8L2w7
18	Bertrand Michelle (m) rrl Buckingham J8L2w7	49	Clement Chantal (f) rrl Pierre Laporte B'ham J8L2w7
19	Bertrand Rachelle (f) rrl Buckingham J8L2w7	50	Clement St-Louis Suzette (f) rrl Pierre Laporte B'ham J8L2w7
20	Bourgeau Ronald (m) rrl Pierre Laporte B'ham J8L2w7	51	Charrette Rogers (m) Chemin Assad B'ham J8L2w7
21	Bourgeau Helene (f) rrl Pierre Laporte B'ham J8L2w7	52	Charbonneau Josee (f) Chemin Lac Donaldson B'ham J8L2w7
22	Bouvier Jean-Rene (m) rrl Pierre Laporte B'ham J8L2w7	53	Cosgrove Jos (m) rrl Buckingham J8L2w7
23	Bouvier Esther (f) rrl Pierre Laporte B'ham J8L2w7	54	Cosgrove Alice (f) rrl Buckingham J8L2w7
24	Berlinguette Fernand (m) Chemin Lac Donaldson B'ham J8L2w7	55	Cosgrove John (m) rrl Buckingham J8L2w7
25	Casavant Lorraine (f) rrl Angers Joxlbo	56	Cosgrove Daniel (m) rrl Buckingham J8L2w7
26	Charron David Francine (f) rrl Angers JOxlbo	57	Chiason Patricia (f) Chemin Lamarche Angers Joxlbo
27	Champagne Pierre (m) rrl Angers Joxlbo	58	Chartrand Daniel (m) Chemin Lamarche Angers Joxlbo
28	Champagne Gabrielle (f) rrl Angers Joxlbo	59	David Denis (m) Chemin Lamarche Angers Joxlbo
29	Champagne Rene (m) rrl Angers Joxlbo	60	Durocher Oscar (m) rrl Pierre Laporte B'ham J8L2w7
30	Charbonneau Claude (m) rrl Buckingham J8L2w7	61	Durocher Naise (f) rrl Pierre Laporte B'ham J8L2w7
31	Charbonneau Martine (f) rrl Buckingham J8L2w7	62	Durocher Richard (m) rrl Pierre Laporte B'ham J8L2w7

RURAL/RURALE		electoral district/circonscription	URBAN/URBAINE	
N°	page	Gatineau	N°	page
58	N° 1 of/de 5	certified / certifié — signature(s)-enumerator(s) / signature(s)-recenseur(s) Shirley Girouard	58	N° of/de
polling division / section de vote			polling division / section de vote	

F 303 — 8 5M-7-79

PRELIMINARY LIST OF ELECTORS

ELECTIONS CANADA

LISTE PRÉLIMINAIRE DES ÉLECTEURS

163864

This list of qualified electors for the polling division number as set out below was prepared for use at the pending federal election from information obtained at the enumeration and has been certified by the signature(s) below as to completeness and correctness so far as is possible.

La présente constitue la liste des électeurs de la section de vote dont le numéro apparaît plus bas préparée en vue de l'élection fédérale en cours d'après les renseignements recueillis lors du recensement. Le(s) recenseur(s) y a(ont) apposé sa(leur) signature, affirmant que cette liste est aussi complète et exacte que possible.

N°		
63	Durocher Jules (m)	
	rrl Pierre Laporte B'ham	J8L2w7
64	Durocher Antoinette (f)	
	rrl Pierre Laporte B'ham	J8L2w7
65	Durocher Jacques (m)	
	rrl Pierre Laporte B'ham	J8L2w7
66	Durocher Jean Yves (m)	
	rrl Pierre Laporte B'ham	J8L2w7
67	Dorion Marie (f)	
	rrl Pierre Laporte B'ham	J8L2w7
68	Duval Rachelle (f)	
	Chemin Lamarche Angers	Joxlbo
69	Desaulniers L G (m)	
	rrl Pierre Laporte B'ham	J8L2w7
70	Desaulniers Barbary Ginette	
	rrl Pierre Laporte B'ham	J8L2w7
71	Desgagne Jacques (m)	
	rrl Pierre Laporte B'ham	J8L2w7
72	Durocher Germain (m)	
	rrl Pierre Laporte B'ham	J8L2w7
73	Durocher Francine B'ham	J8L2w7
74	Deschenes Roland (m)	
	rrl Pierre Laporte B'ham	J8L2w7
75	Deschenes Marie Marthe (f)	
	rrl Pierre Laporte B'ham	J8L2w7
76	Dufour Marjolaine (f)	
	Chemin Larmache Angers	Joxlbo
77	Ethier Nicole (f)	
	Chemin Assad B'ham	J8L2w7
78	Fournel Richard (m)	
	rrl Pierre Laporte B'ham	J8L2w7
79	Fournel Nicole (f)	
	rrl Pierre Laporte B'ham	J8L2w7
80	Falardeau Jean-Marie (m)	
	rrl Pierre Laporte B'ham	J8L2w7
81	Falardeau Carole (f)	
	rrl Pierre Laporte B'ham	J8L2w7
82	Falardeau Gaby (m)	
	rrl Pierre Laporte B'ham	J8L2w7
83	Girouard Bernard (m)	
	rrl Pierre Laporte B'ham	J8L2w7
84	Girouard Shirley (f)	
	rrl Pierre Laporte B'ham	J8L2w7
85	Gauthier Jacques (m)	
	rrl Chemin Lamarche Angers	Joxlbo
86	Gauthier Johanne (f)	
	rrl Chemin Lamarche Angers	Joxlbo
87	Guimond Romeo (m)	
	rrl Pierre Laporte B'ham	J8L2w7
88	Girouard Gaston (m)	
	rrl Pierre Laporte B'ham	J8L2w7
89	Girouard Marjolaine (f)	
	rrl Pierre Laporte B'ham	J8L2w7
90	Goulet Yvon (m)	
	rrl Pierre Laporte B'ham	J8L2w7
91	George Diane (f)	
	rrl Pierre Laporte B'ham	J8L2w7
92	Gravel Armand (m)	
	rrl Pierre Laporte B'ham	J8L2w7
93	Gravel Micheline (f)	
	rrl Pierre Laporte B'ham	J8L2w7
94	Guindon Regean (m)	
	rrl Pierre Laporte B'ham	J8L2w7
95	Guindon Yvette (f)	
	RRl Pierre Laporte B'ham	J8L2w7
96	Guindon Albert (m)	
	rrl Pierre Laporte B'ham	J8L2w7
97	Gratton Victor (m)	
	rrl Buckingham	J8L2w7
98	Gratton Victorine (f)	
	rrl Buckingham	J8L2w7
99	Gratton Raymond (m)	
	rrl Buckingham	J8L2w7
100	Gagnon Marjolaine (f)	
	rrl Pierre Laporte B'ham	J8L2w7
101	Giles Cheryl (f)	
	rrl Buckingham	J8L2w7
102	Giles Dale (m)	
	rrl Buckingham	J8L2w7
103	Girouard Rene (m)	
	Chemin Lac Donaldson B'ham	J8L2w7
104	Girouard Flora (f)	
	Chemin Lac Donaldson B'ham	J8L2w7
105	Hart Robert (m)	
	rrl Pierre Laporte B'ham	J8L2w7
106	Hart Line (f)	
	rrl Pierre Laporte B'ham	J8L2w7
107	Kimberley John A (m)	
	rrl Buckingham	J8L2w7
108	Kimberley James (m)	
	rrl Buckingham	J8L2w7
109	Lamarche Fernand (m)	
	Chemin Lamarche Angers	Joxlbo
110	Lamarche Claudette (f)	
	Chemin Lamarche Angers	Joxlbo
111	Lamarche Pierre (m)	
	Chemin Lamarche Angers	Joxlbo
112	Lavergne Michel (m)	
	Chemin Lamarche Angers	Joxlbo
113	Larocque Reine-Aime (f)	
	Chemin Lamarche Angers	Joxlbo
114	Lamarche Rene (m)	
	Chemin Lamarche Angers	Joxlbo
115	Lamarche Rose-May (f)	
	Chemin Lamarche Angers	Joxlbo
116	Laframboise Robert (m)	
	rrl Pierre Laporte B'ham	J8L2w7
117	Laframboise Juliette (f)	
	rrl Pierre Laporte B'ham	J8L2w7
118	Laframboise Richard (m)	
	rrl Pierre Laporte B'ham	J8L2w7
119	Laframboise Francine (f)	
	rrl Pierre Laporte B'ham	J8L2w7
120	Laframboise Henri (m)	
	rrl Pierre Laporte B'ham	J8L2w7
121	Laframboise Germaine (f)	
	rrl Pierre Laporte B'ham	J8L2w7
122	Laframboise John C (m)	
	rrl Pierre Laporte B'ham	J8L2w7
123	Laframboise Mary Elisabeth (f)	
	rrl Pierre Laporte B'ham	J8L2w7
124	Lepage Rene (m)	
	rrl Pierre Laporte B'ham	J8L2w7
125	Lepage Gracia (f)	
	rrl Pierre Laporte B'ham	J8L2w7

RURAL/RURALE	electoral district/circonscription	URBAN/URBAINE
N° 58	Gatineau	N° 58
page N° 2 of/de 5	certified / certifié — signature(s)-enumerator(s) / signature(s)-recenseur(s)	page N° of/de
polling division / section de vote	Shirley Girouard	polling division / section de vote

F 303 **PRELIMINARY LIST OF ELECTORS**

8 5M-7-79

ELECTIONS CANADA

163865

LISTE PRÉLIMINAIRE DES ÉLECTEURS

This list of qualified electors for the polling division number as set out below was prepared for use at the pending federal election from information obtained at the enumeration and has been certified by the signature(s) below as to completeness and correctness so far as is possible.

La présente constitue la liste des électeurs de la section de vote dont le numéro apparaît plus bas préparée en vue de l'élection fédérale en cours d'après les renseignements recueillis lors du recensement. Le(s) recenseur(s) y a(ont) apposé sa(leur) signature, affirmant que cette liste est aussi complète et exacte que possible.

N°		
126	Larose Sylvia (f)	
	rrl Pierre Laporte B'ham	J8L2w7
127	LeMay Anne-Marie (f)	
	rrl Pierre Laporte B'ham	J8L2w7
128	Lahaie Jean-Noel (m)	
	rrl Pierre Laporte B'ham	J8L2w7
129	Lahaie Jean-Guy (m)	
	rrl Pierre Laporte B'ham	J8L2w7
130	Lahaie Charlemagne (m)	
	rrl Pierre Laporte B'ham	J8L2w7
131	Lahaie Claudette (f)	
	rrl Pierre Laporte B'ham	J8L2w7
132	Lasalle Pierre (m)	
	rrl Pierre Laporte B'ham	J8L2w7
133	Lasalle Marie-Claire (f)	
	rrl Pierre Laporte B'ham	J8L2w7
134	Laflamme Gerard (m)	
	rrl Pierre Laporte B'ham	J8L2w7
135	Laflamme Diane (f)	
	rrl Pierre Laporte B'ham	J8L2w7
136	Lacroix Jean-Pierre (m)	
	rrl Pierre Laporte B'ham	J8L2w7
137	Lacroix Germaine (f)	
	rrl Pierre Laporte B'ham	J8L2w7
138	Lasalle Andre (m)	
	rrl Pierre Laporte B'ham	J8L2w7
139	Lasalle Linda (f)	
	rrl Pierre Laporte B'ham	J8L2w7
140	Lachance Richard (m)	
	Chemin Lamarche Angers	Joxlbo
141	Lamoureux Lucille (f)	
	Concession 5 B'ham	J8L2w7
142	Lacroix Guy (m)	
	rrl Pierre Laporte B'ham	J8L2w7
143	Legeault Romeo (m)	
	rrl Pierre Laporte B'ham	J8L2w7
144	Legeault Elodia (f)	
	rrl Pierre Laporte B'ham	J8L2w7
145	LaSalle Leo (m)	
	rrl Chemin Lac Donaldson B'ham	J8L2w7
146	LaSalle Strevez Lise (f)	
	rrl Chemin Lac Donaldson B'ham	J8L2w7
147	Lamoureux Jean-Charles (m)	
	Concession 5 B'ham	J8L2w7
148	Mac Rae C Gordon (m)	
	rrl Chemin Assad B'ham	J8L2w7
149	Mac Rae Annette (f)	
	rrl Chemin Assad B'ham	J8L2w7
150	Mac Rae Maria (f)	
	rrl Chemin Assad B'ham	J8L2w7
151	MCGlashan Terrie (f)	
	rrl Chemin Assad B'ham	J8L2w7
152	MCGlashan Rodrick (f)	
	rrl Chemin Assad B'ham	J8L2w7
153	Middlestead William (m)	
	rrl Pierre Laporte B'ham	J8L2w7
154	Mongeon Albert (m)	
	rrl Pierre Laporte B'ham	J8L2w7
155	Mongeon Anette (f)	
	rrl Pierre Laporte B'ham	J8L2w7
156	Mongeon Denis (m)	
	rrl Pierre Laporte B'ham	J8L2w7
157	Mongeon Lisette (f)	
	rrl Pierre Laporte B'ham	J8L2w7
158	Mongeon Conrad (m)	
	rrl Pierre Laporte B'ham	J8L2w7
159	Mongeon Neil (m)	
	rrl Pierre Laporte B'ham	J8L2w7
160	Mongeon Michel (m)	
	rrl Pierre Laporte B'ham	J8L2w7
161	Mongeon Ghislaine (f)	
	rrl Pierre Laporte B'ham	J8L2w7
162	Mongeon Diane (f)	
	rrl Pierre Laporte B'ham	J8L2w7
163	Matte Alain (m)	
	rrl Pierre Laporte B'ham	J8L2w7
164	Mongeon Raymond (m)	
	rrl Pierre Laporte B'ham	J8L2w7
165	Mongeon Celine (f)	
	rrl Pierre Laporte B'ham	J8L2w7
166	Mongeon Normand (m)	
	rrl Pierre Laporte B'ham	J8L2w7
167	Mongeon Robert (m)	
	rrl Pierre Laporte B'ham	J8L2w7
168	Mongeon Simone (f)	
	rrl Pierre Laporte B'ham	J8L2w7
169	Miville Fernand (m)	
	rrl Pierre Laporte B'ham	J8L2w7
170	Miville Therese (f)	
	rrl Pierre Laporte B'ham	J8L2w7
171	Miville Emilia (f)	
	rrl Pierre Laporte B'ham	J8L2w7
172	Mantha Gaetan (m)	
	rrl Pierre Laporte B'ham	J8L2w7
173	Matte Daniel (m)	
	rrl Pierre Laporte B'ham	J8L2w7
174	Matte Serge (m)	
	rrl Pierre Laporte B'ham	J8L2w7
175	Maheu Andre (m)	
	rrl Buckingham	J8L2w7
176	Maheu Marie-Andree (f)	
	rrl Buckingham	J8L2w7
177	Martin Mary (f)	
	rrl Chemin Assad B'ham	J8L2w7
178	Martineau Lise (f)	
	Chemin Lamarche Angers	Joxlbo
179	Martineau Georgette (f)	
	Chemin Lamarche Angers	Joxlbo
180	Martineau Gilles (m)	
	Chemin Lamarche Angers	Joxlbo
181	Mineault Jacques (m)	
	Chemin Assad B'ham	J8L2w7
182	Mineault Diane (f)	
	Chemin Assad B'ham	J8L2w7
183	Nadon Chantal (f)	
	rrl Pierre Laporte B'ham	J8L2w7
184	O'Conner Normand (m)	
	rrl Pierre Laporte B'ham	J8L2w7
185	O'Conner Johanne (f)	
	rrl Pierre Laporte B'ham	J8L2w7
186	O'Conner Michel (m)	
	rrl Pierre Laporte B'ham	J8L2w7
187	O'Dwyer Patrick (m)	
	rrl Chemin Assad B'ham	J8L2w7

RURAL/RURALE

N° 58 | page N° 3 | of/de 5

polling division / section de vote

electoral district/circonscription: Gatineau

certified / certifié

signature(s)-enumerator(s) / signature(s)-recenseur(s): Shirley Dinouard

URBAN/URBAINE

N° 58 | page N° | of/de

polling division / section de vote

163866

F 303 **PRELIMINARY LIST OF ELECTORS**

ELECTIONS CANADA

LISTE PRÉLIMINAIRE DES ÉLECTEURS

8 SM-7-79

This list of qualified electors for the polling division number as set out below was prepared for use at the pending federal election from information obtained at the enumeration and has been certified by the signature(s) below as to completeness and correctness so far as is possible.

La présente constitue la liste des électeurs de la section de vote dont le numéro apparaît plus bas préparée en vue de l'élection fédérale en cours d'après les renseignements recueillis lors du recensement. Le(s) recenseur(s) y a(ont) apposé sa(leur) signature, affirmant que cette liste est aussi complète et exacte que possible.

N°			N°		
188	O'Dwyer Michael (m)		219	Racine Robert (m)	
	rrl Chemin Assad B'ham	J8L2w7		rrl Pierre Laporte B'ham	J8L2w7
189	Picard Paul (m)		220	Racine Daniel (m)	
	rrl Angers	Joxlbo		rrl Pierre Laporte B'ham	J8L2w7
190	Papineau Real (m)		221	Racine Danielle (f)	
	Chemin Lamarche Angers	Joxlbo		rrl Pierre Laporte B'ham	J8L2w7
191	Papineau Claire (f)		222	Racine Rheal (m)	
	Chemin Lamarche Angers	Joxlbo		rrl Pierre Laporte B'ham	J8L2w7
192	Plouffe Michel (m)		223	Racine Alice (f)	
	rrl Angers	Joxlbo		rrl Pierre Laporte B'ham	J8L2w7
193	Plouffe Suzette (f)		224	Racine Gilles (m)	
	rrl Angers	Joxlbo		rrl Pierre Laporte B'ham	J8L2w7
194	Plouffe Raynald (m)		225	Racine Henri (m)	
	rrl Pierre Laporte B'ham	J8L2w7		rrl Pierre Laporte B'ham	J8L2w7
195	Plouffe Micheline (f)		226	Racine Jacques (m)	
	rrl Pierre Laporte B'ham	J8L2w7		rrl Pierre Laporte B'ham	J8L2w7
196	Plouffe Gerald (m)		227	Reneaud Annette (f)	
	rrl Pierre Laporte B'ham	J8L2w7		rrl Pierre Laporte B'ham	J8L2w7
197	Plouffe Jeannine (f)		228	Reneaud Michel (m)	
	rrl Pierre Laporte B'ham	J8L2w7		rrl Pierre Laporte B'ham	J8L2w7
198	Plouffe Benoit (m)		229	Racine Lucien (m)	
	rrl Pierre Laporte B'ham	J8L2w7		rrl Pierre Laporte B'ham	J8L2w7
199	Plouffe Noel (m)		230	Racine Anita (f)	
	rrl Pierre Laporte B'ham	J8L2w7		rrl Pierre Laporte B'ham	J8L2w7
200	Patry Reynald (m)		231	Reneaud Gilles (m)	
	rrl Pierre Laporte B'ham	J8L2w7		rrl Pierre Laporte B'ham	J8L2w7
201	Patry Monique (f)		232	Reneaud Philippe (m)	
	rrl Pierre Laporte B'ham	J8L2w7		rrl Pierre Laporte B'ham	J8L2w7
202	Patry Aldege (m)		233	Reneaud Josee (f)	
	rrl Pierre Laporte B'ham	J8L2w7		rrl Pierre Laporte B'ham	J8L2w7
203	Patry Marie-Reine (f)		234	Robinson Yvain (m)	
	rrl Pierre Laporte B'ham	J8L2w7		rrl Pierre Laporte B'ham	J8L2w7
204	Patry Jean-Pierre (m)		235	Robinson Yvette (f)	
	rrl Pierre Laporte B'ham	J8L2w7		rrl Pierre Laporte B'ham	J8L2w7
205	Patry Jeannine (f)		236	Robinson Guy (m)	
	rrl Pierre Laporte B'ham	J8L2w7		rrl Pierre Laporte B'ham	J8L2w7
206	Patry Alain (m)		237	Richard Luc (m)	
	rrl Pierre Laporte B'ham	J8L2w7		rrl Pierre Laporte B'ham	J8L2w7
207	Patry Ghislaine (f)		238	Seguin Anette (f)	
	rrl Pierre Laporte B'ham	J8L2w7		rrl Pierre Laporte B'ham	J8L2w7
208	Patry Rachelle (f)		239	St-Louis Herve (m)	
	rrl Pierre Laporte B'ham	J8L2w7		rrl Pierre Laporte B'ham	J8L2w7
209	Patry Daniel (m)		240	St-Louis Germaine (f)	
	rrl Pierre Laporte B'ham	J8L2w7		rrl Pierre Laporte B'ham	J8L2w7
210	Plouffe Jean-Pierre (m)		241	St-Louis Marcel (m)	
	Chemin Lamarche Angers	Joxlbo		rrl Pierre Laporte B'ham	J8L2w7
211	Plouffe Wilfrid (m)		242	St-Louis Suzanne (f)	
	rrl Pierre Laporte B'ham	J8L2w7		rrl Pierre Laporte B'ham	J8L2w7
212	Plouffe Leona (f)		243	St-Louis Benoit (m)	
	rrl Pierre Laporte B'ham	J8L2w7		rrl Pierre Laporte B'ham	J8L2w7
213	Plouffe Andre (m)		244	Soucy Norbert (m)	
	rrl Pierre Laporte B'ham	J8L2w7		rrl Pierre Laporte B'ham	J8L2w7
214	Plante Jocelyne (f)		245	Soucy Suzanne (f)	
	rrl Chemin Lac Donaldson B'ham	J8L2w7		rrl Pierre Laporte B'ham	J8L2w7
215	Plante Gilles (m)		246	St-Louis Florence (f)	
	rrl Chemin Lac Donaldson B'ham	J8L2w7		rrl Pierre Laporte B'ham	J8L2w7
216	Plante Gerald (m)		247	St-Louis Alain (m)	
	rrl Chemin Lac Donaldson B'ham	J8L2w7		rrl Pierre Laporte B'ham	J8L2w7
217	Parisien Gisele (f)		248	St-Louis Gerald (m)	
	rrl Chemin Lac Donaldson B'ham	J8L2w7		rrl Pierre Laporte B'ham	J8L2w7
218	Quintal Diane (f)		249	St-Louis Aline (f)	
	rrl Pierre Laporte B'ham	J8L2w7		rrl Pierre Laporte B'ham	J8L2w7

RURAL/RURALE	electoral district/circonscription	URBAN/URBAINE
N° 58 page N° 4 of/de 5	Gatineau	N° 58 page N° of/de
polling division section de vote	certified certifié signature(s)-enumerator(s) / signature(s)-recenseur(s) Shirley Girouard	polling division section de vote

F 303 **PRELIMINARY LIST OF ELECTORS**

8 5M-7-79

ELECTIONS CANADA

LISTE PRÉLIMINAIRE DES ÉLECTEURS

163867

This list of qualified electors for the polling division number as set out below was prepared for use at the pending federal election from information obtained at the enumeration and has been certified by the signature(s) below as to completeness and correctness so far as is possible.

La présente constitue la liste des électeurs de la section de vote dont le numéro apparaît plus bas préparée en vue de l'élection fédérale en cours d'après les renseignements recueillis lors du recensement. Le(s) recenseur(s) y a(ont) apposé sa(leur) signature, affirmant que cette liste est aussi complète et exacte que possible.

N°		N°
250	St-Amour Noe (m)	
	rrl Pierre Laporte B'ham J8L2w7	
251	St-Amour Rita (f)	
	rrl Pierre Laporte B'ham J8L2w7	
252	St-Amour Francois (m)	
	rrl Pierre Laporte B'ham J8L2w7	
253	Tremblay Francois (m)	
	rrl Pierre Laporte B'ham J8L2w7	
254	Tremblay Rachelle (f)	
	rrl Pierre Laporte B'ham J8L2w7	
255	Tremblay Bernard (m)	
	rrl Pierre Laporte B'ham J8L2w7	
256	Teske Keith (m)	
	rrl Lac Donaldson B'ham J8L2w7	
257	Tremblay Daniel (m)	
	rrl Pierre Laporte B'ham J8L2w7	
258	Tremblay Gaetan (m)	
	rrl Pierre Laporte B'ham J8L2w7	
259	Therieault Johanne (f)	
	Chemin Lamarche Angers J0x1bo	
260	Therieault Michel (m)	
	Chemin Lamarche Angers Jox1bo	
261	Varin Richard (m)	
	rrl Buckingham J8L2w7	
262	Varin Isabelle (f)	
	rrl Buckingham J8L2w7	
263	Villemaire Francois (m)	
	Chemin Lac Donaldson B'ham J8L2w7	
264	Young Ray (m)	
	rrl Pierre Laporte B'ham J8L2w7	
265	Young Shirley (f)	
	rrl Pierre Laporte B'ham J8L2w7	
	Bergeron Annie (f)	
	chemin Lamarche Angers Jox1bo	

RURAL/RURALE	electoral district/circonscription	URBAN/URBAINE
N° 58 page N° 5 of/de 5	Gatineau	N° 58 page N° of/de
polling division section de vote	certified certifié signature(s)-enumerator(s) / signature(s)-recenseur(s) Shirley Brouard.	polling division section de vote

163868

F 303 **PRELIMINARY LIST OF ELECTORS**

ELECTIONS CANADA

LISTE PRÉLIMINAIRE DES ÉLECTEURS

8.5M-7-79

This list of qualified electors for the polling division number as set out below was prepared for use at the pending federal election from information obtained at the enumeration and has been certified by the signature(s) below as to completeness and correctness so far as is possible.

La présente constitue la liste des électeurs de la section de vote dont le numéro apparaît plus bas préparée en vue de l'élection fédérale en cours d'après les renseignements recueillis lors du recensement. Le(s) recenseur(s) y a(ont) apposé sa(leur) signature, affirmant que cette liste est aussi complète et exacte que possible.

N°		N°	
1	Allard, Francine (F) RR1 Angers J0X1B0	32	Charbonneau, Louise (F) RR1 Masson J0X2H0
2	Brazeau, Jean Réal (M) RR1 Angers J0X1B0	33	Cadieux, Réal (M) RR1 Angers J0X1B0
3	Brazeau, Dolorès (F) RR1 Angers J0X1B0	34	Cadieux, Gilberte (F) RR1 Angers J0X1B0
4	Brazeau, Jean Serge (M) RR1 Angers J0X1B0	35	Cadieux, Michel (M) RR1 Ch. Cadieux Angers J0X1B0
5	Brazeau, Jean Marc (M) RR1 Angers J0X1B0	36	Cadieux, Julie (F) RR1 Ch. Cadieux Angers J0X1B0
6	Brazeau, Joan (F) RR1 Angers J0X1B0	37	Cadieux, Maurice (M) RR1 Ch. Cadieux Angers J0X1B0
7	Brousseau, Jean Marie (M) RR1 Masson J0X2H0	38	Cadieux, Pauline (F) RR1 Ch. Cadieux Angers J0X1B0
8	Brousseau, Pauline (F) RR1 Masson J0X2H0	39	Cadieux, Richard (M) RR1 Ch. Cadieux Angers J0X1B0
9	Brazeau, Henri (M) RR1 Masson J0X2H0	40	Cadieux, Colombe (F) RR1 Ch. Cadieux Angers J0X1B0
10	Brazeau, Lucille (F) RR1 Masson J0X2H0	41	Casey, Lucie (F) RR1 Masson J0X2H0
11	Bertrand, Raynald (M) RR1 C.P. 340 Angers J0X1B0	42	Casey, Luc (M) RR1 Masson J0X2H0
12	Bertrand, Estelle (F) RR1 C.P. 340 Angers J0X1B0	43	Christakos, Jimmy (M) RR1 Masson J0X2H0
13	Bertrand, Nathalie (F) RR1 C.P. 340 Angers J0X1B0	44	Chénier, Marthe (F) RR1 Masson J0X2H0
14	Bertrand, Sylvie (F) RR1 C.P. 340 Angers J0X1B0	45	Cruchet, Maria (F) RR1 Masson J0X2H0
15	Bertrand, Sylvain (M) RR1 C.P. 340 Angers J0X1B0	46	Chauret, Robert (M) RR1 Ch. Des Sables Angers J0X1B0
16	Boiselle, Robert (M) RR1 Ch. Filion Angers J0X1B0	47	Chagnon, Gilles (M) RR1 Rue Chagnon Angers J0X1B0
17	Brière, Claire (F) RR1 Masson J0X2H0	48	Chagnon, Louise (F) RR1 Rue Chagnon Angers J0X1B0
18	Bernicky, Roger (M) RR1 Angers J0X1B0	49	Clément, Daniel (M) RR1 Ch. Filion Angers J0X1B0
19	Bernicky, Lise (F) RR1 Angers J0X1B0	50	Clément, Line (F) RR1 Ch. Filion Angers J0X1B0
20	Brazeau, Diane (F) RR1 Masson J0X1B0	51	Coté, Gilles (M) RR1 Ch. Jeté Angers J0X1B0
21	Brunet, Pierre (M) RR1 Ch. Cadieux Angers J0X1B0	52	Clermont, Johanne (F) RR1 Ch. Jeté Angers J0X1B0
22	Brunet, Rolande (F) RR1 Ch. Cadieux Angers J0X1B0	53	Codaire, Hélène (F) RR1 Ch. Mineault Angers J0X1B0
23	Boire, Richard (M) RR1 Ch. Jeté Angers J0X1B0	54	Carrière, Raymond (M) RR1 Ch. Mineault Angers J0X1B0
24	Bouliane, Roland (M) C.P. 47 Rue Frontenac B'ham J8L2X1	55	Carrière, Thérèse (F) RR1 Ch. Mineault Angers J0X1B0
25	Bouliane, Jeannette (F) C.P.47 Rue Frontenac B'ham J8L2X1	56	Carrière, Luc (M) RR1 Ch. Mineault Angers J0X1B0
26	Boudreau, Yvan (M) RR1 Ch. Filion Angers J0X1B0	57	Carrière, Bernard (M) RR1 Ch. Mineault Angers J0X1B0
27	Boudreau, Gisèle (F) RR1 Ch. Filion Angers J0X1B0	58	Carrière, Marc (M) RR1 Ch. Mineault Angers J0X1B0
28	Bélanger, Jean Marie (M) RR1 Ch. Mineault Angers J0X1B0	59	Couture, Gilles (M) C.P. 17 152 Frontenac B'ham J8L1X5
29	Bélanger, Monique (F) RR1 Ch. Mineault Angers J0X1B0	60	Couture, Diane (F) C.P.17 152 Frontenac B'ham J8L1X5
30	Cardinal, Georgette (F) RR1 Masson J0X2H0	61	Cardinal, Suzanne (F) C.P.16 16 Frontenac B'ham J8L1X5
31	Charbonneau, Paul (M) RR1 Masson J0X2H0	62	Desjardins, Guy (M) RR1 Ch. Filion Angers J0X1B0

RURAL/RURALE	electoral district/circonscription	URBAN/URBAINE
N° 59	page N° 1 of/de 4	Gatineau	N°	page N° of/de
polling division section de vote	certified certifié signature(s)-enumerator(s) / signature(s)-recenseur(s) Mme Huguette Morgan	polling division section de vote

F 303 **PRELIMINARY LIST OF ELECTORS**

8.5M-7-79

ELECTIONS CANADA

LISTE PRÉLIMINAIRE DES ÉLECTEURS 163869

This list of qualified electors for the polling division number as set out below was prepared for use at the pending federal election from information obtained at the enumeration and has been certified by the signature(s) below as to completeness and correctness so far as is possible.

La présente constitue la liste des électeurs de la section de vote dont le numéro apparaît plus bas préparée en vue de l'élection fédérale en cours d'après les renseignements recueillis lors du recensement. Le(s) recenseur(s) y a(ont) apposé sa(leur) signature, affirmant que cette liste est aussi complète et exacte que possible.

N°		N°	
63	Desjardins, Francine (F) RR1 Ch. Filion Angers J0X1B0	94	Giroux, Jacques (M) RR1 Masson J0X2H0
64	Demers, Wallace (M) RR1 Ch. Filion Angers J0X1B0	95	Giroux, Raymonde (F) RR1 Masson J0X2H0
65	Desjardins, Charles Auguste (M) RR1 Masson J0X2H0	96	Giroux, Michel (M) RR1 Masson J0X2H0
66	Desjardins, Berthe (F) RR1 Masson J0X2H0	97	Guénette, JeanPaul (M) RR1 Ch. Filion Angers J0X1B0
67	Desjardins, Lise (F) RR1 Masson J0X2H0	98	Généreux, Camille (M) RR1 Ch. Filion Angers J0X1B0
68	Desjardins, Roger (M) RR1 Masson J0X2H0	99	Généreux, Suzanne (F) RR1 Ch. Filion Angers J0X1B0
69	Durocher, Léon (M) RR1 Angers J0X1B0	100	Gauthier, Manon (F) RR1 Ch. Jeté Angers J0X1B0
70	Durocher, Marie Anne (F) RR1 Angers J0X1B0	101	Giguère, Léon (M) RR1 Ch. Mineault Angers J0X1B0
71	Durocher, Michel (M) RR1 Ch. Cadieux Angers J0X1B0	102	Hamel, Roland (M) RR1 Ch. Filion Angers J0X1B0
72	Davis, David (M) RR1 Masson J0X2H0	103	Hamel, Suzanne (F) RRi Ch. Filion Angers J0X1B0
73	Dube, Réjean (M) RR1 Ch. Rue Chagnon Angers J0X1B0	104	Holdich, Robert (M) RR1 Masson J0X2H0
74	Dubé, Nicole (F) RR1 Rue Chagnon Angers J0X1B0	105	Holdich, Elizabeth (F) RR1 Masson J0X2H0
75	Doxtater, Judy (F) RR1 Ch. Filion Angers J0X1B0	106	Hall, Sthephen (M) RR1 Ch. Filion Angers J0X1B0
76	Danis, Denise (F) 164 Frontenac B'ham J8L1X5	107	Huneault, Lucie (F) RR1 Ch. Filion Masson J0X2H0
77	Fauvelle, Marcel (M) RR1 Ch, Cadieux Angers J0X1B0	108	Hart, Jean Paul (M) C.P. 274 Angers J0X1B0
78	Fauvelle, Simone (F) RR1 Ch. Cadieux Angers J0X1B0	109	Hart, Nicole (F) C.P. 274 Angers J0X1B0
79	Filion,Alain (M) RR1 Ch. Cadieux Angers J0X1B0	110	Hébert, Michel (M) C.P.48 132 Frontenac B'ham J8L1X5
80	Filion, Julie (F) RR1 Ch. Cadieux Angers J0X1B0	111	Hébert, Diane (F) C.P.48 132 Frontenac B'ham J8L1X5
81	Filion, Georges (M) RR1 Angers J0X1B0	112	Jété, Gaspard (M) RR1 Ch. Jeté Angers J0X1B0
82	Filion, Annette (F) RR1 Angers J0X1B0	113	Jeté, Iméralda (F) RR1 Ch. Jeté Angers J0X1B0
83	Filion, Georgianne (F) RR1 Ch. Cadieux Angers J0X1B0	114	Jeté, Guylaine (F) RR1 Ch. Jeté Angers J0X1B0
84	Filion, Lucie (F) RR1 Ch. Cadieux Angers J0X1B0	115	Jeté, Robert (M) RR1 Ch. Jeté Angers J0X1B0
85	Filion, Hélène, (F) RR1 Ch. Cadieux Angers J0X1B0	116	Jeté, Nicole (F) RR1 Ch. Jeté Angers J0X1B0
86	Filion, Marquis, (M) RR1 Masson J0X2H0	117	Lamarche, Gérard (M) RR1 Angers J0X1B0
87	Filion, Sylvie (F) RR1 Masson J0X2H0	118	Lamarche, Lucienne (F) RR1 Angers J0X1B0
88	Fournier, Chauret, Suzanne (F) RR1 Ch. Des Sables Angers J0X1B0	119	Leblanc, Jean (M) RR1 Angers J0X1B0
89	Filion, Gilles (M) RR1 Ch. Cadieux Angers J0X1B0	120	Leblanc, Jeannine (F) RR1 Angers J0X1B0
90	Filion, Denis (M) RR1 Ch. Filion Angers J0X1B0	121	Leblanc, Serge (M) RR1 Ch. Cadieux Angers J0X1B0
91	Filion, Fleurette (F) RR1 Ch. Filion Angers J0X1B0	122	Leblanc, Nicole (F) RR1 Ch. Cadieux Angers J0X1B0
92	Filion, Christian (M) RR1 Ch. Filion Angers J0X1B0	123	Leblanc , Normand (M) RR1 Ch. Cadieux Angers J0X1B0
93	Filion, Ginette (F) RR1 Ch. Filion Angers J0X1B0	124	Leblanc, Daniel (M) RR1 Ch. Cadieux Angers J0X1B0

RURAL/RURALE			electoral district/circonscription	URBAN/URBAINE		
N°	page		GATINEAU	N°	page	
59	N° 2	of/de 4	signature(s)-enumerator(s) / signature(s)-recenseur(s)		N°	of/de
polling division section de vote			certified certifié Huguette Morgeon	polling division section de vote		

F 303 **PRELIMINARY LIST OF ELECTORS**

8 5M-7-79

ELECTIONS CANADA

163870

LISTE PRÉLIMINAIRE DES ÉLECTEURS

This list of qualified electors for the polling division number as set out below was prepared for use at the pending federal election from information obtained at the enumeration and has been certified by the signature(s) below as to completeness and correctness so far as is possible.

La présente constitue la liste des électeurs de la section de vote dont le numéro apparaît plus bas préparée en vue de l'élection fédérale en cours d'après les renseignements recueillis lors du recensement. Le(s) recenseur(s) y a(ont) apposé sa(leur) signature, affirmant que cette liste est aussi complète et exacte que possible.

N°		N°	
125	Leblanc, Fernande (F) RR1 Ch. Cadieux Angers J0X1B0	156	Lamarche, Normand (M) RR1 Rue Chagnon Angers J0X1B0
126	Larwill, David (M) RR1 Masson J0X2H0	157	Lamarche, Denis (M) RR1 Rue Chagnon Angers J0X1B0
127	Larwill, Denise (F) RR1 Masson J0X2H0	158	Lamarche, Nicole (F) RR1 Rue Chagnon Angers J0X1B0
128	Larwill, Jane (F) RR1 Masson J0X2H0	159	Lafleur, Robert (M) C.P. 46 Rue Frontenac B'ham J8L2X1
129	Larwill, Timoty (M) RR1 Masson J0X2H0	160	Lafleur, Thérèse (F) C.P. 46 Rue Frontenac B'ham J8L2X1
130	Larwill, Sandra (F) RR1 Masson J0X2H0	161	Lafleur, Pierre (M) C.P. 46 Rue Frontenac B'ham J8L2X1
131	Larwill, Clifford (M) RR1 Masson J0X2H0	162	Leblanc, Jules R. (M) RR1 Ch. Mineault Angers J0X1B0
132	Larwill, Lula (F) RR1 Masson J0X2H0	163	Leblanc, Liette (F) RR1 Ch. Mineault Angers J0X1B0
133	Lamoureux, René (M) RR1 Ch. Filion Angers J0X1B0	164	Larocque, Claude (M) C.P. 42 171 Frontenac B'ham J8L1X4
134	Lamoureux, Rachelle (F) RR1 Ch. Filion Angers J0X1B0	165	Larocque, Pierrette (F) C.P. 42 171 Frontenac B'ham J8L1X4
135	Lamoureux, Céline (F) RR1 Ch. Filion Angers J0X1B0	166	Laplante, Luc (M) C.P. 42 169 Frontenac B'ham J8L1X5
136	Labre, Laurent (M) RR1 Masson J0X2H0	167	Laplante, Nicole (F) C.P. 42 169 Frontenac B'ham J8L1X5
137	Labre, Roseline (F) RR1 Masson J0X2H0	168	Lapointe, Christine (F) C.P. 50 Rue Frontenac B'ham J8L1X4
138	Lemieux, Rosario (M) RR1 Masson J0X2H0	169	Labelle, Josephat (M) C.P. 43 Rue Frontenac B'ham J8L2X1
139	Lemieux, Cécile (F) RR1 Masson J0X2H0	170	Lacelle, Paul (M) C.P. 16 16 Frontenac B'ham J8L1X5
140	Leclair, Betty (F) RR1 Masson J0X2H0	171	McGrandle, Edah (F) RR1 Masson J0X2H0
141	Lavoie, Jean Marc (M) RR1 Masson J0X2H0	172	Mineault, Maurice (M) RR1 Ch. Filion Angers J0X1B0
142	Leblanc, Jules (M) RR1 Angers J0X1B0	173	Mineault, Jeannine (F) RR1 Ch. Filion Angers J0X1B0
143	Leblanc, Pauline (F) RR1 Angers J0X1B0	174	Mongeon, Phillipe (M) RR1 Angers J0X1B0
144	Leblanc, Diane (F) RR1 Angers J0X1B0	175	Mongeon, Yvonne (F) RR1 Angers J0X1B0
145	Leblanc, Louise (F) RR1 Angers J0X1B0	176	Mongeon, Paul (M) RR1 Angers J0X1B0
146	Leblanc, Rollande (F) RR1 Angers J0X1B0	177	Mongeon, Ginette (F) RR1 Angers J0X1B0
147	Leblanc, Cécile (F) RR1 Angers J0X1B0	178	Mongeon, Michel (M) RR1 Angers J0X1B0
148	Laflamme, Maurice (M) RR1 Angers J0X1B0	179	Mongeon, Lise (F) RR1 Angers J0X1B0
149	Laflamme, Irène (F) RR1 Angers J0X1B0	180	Mongeon, Bernard (M) RR1 Ch, Cadieux Angers J0X1B0
150	Laflamme, Gilles (M) RR1 Angers J0X1B0	181	Mongeon, Hélène (F) RR1 Ch. Cadieux Angers J0X1B0
151	Laflamme, Michelle (F) RR1 Angers J0X1B0	182	Migneault, Réjean (M) RR1 Masson J0X2H0
152	Laflamme, Céline (F) RR1 Angers J0X1B0	183	Mongeon, Roger (M) RR1 Ave, Des Laurentides Angers J0X1B0
153	Legris, André (M) RR1 Masson J0X2H0	184	Mongeon, Huguette (F) RR1 Ave, Des Laurentides Angers J0X1B0
154	Lalonde, Lucienne (F) RR1 Masson J0X2H0	185	Mongeon, Michel (M) RR1 Ave. Des Laurentides Angers J0X1B0
155	Lahaie, Marial (M) RR1 Masson J0X2H0	186	Mongeon, Denise (F) RR1 Ave. Des Laurentides Angers J0X1B0

RURAL/RURALE		electoral district/circonscription	URBAN/URBAINE	
N°	page		N°	page
59	N° 3 of/de 4	Gatineau		N° of/de
polling division section de vote	certified certifié	signature(s)-enumerator(s) / signature(s)-recenseur(s)	polling division section de vote	
	Huguette Mongeon			

F 303 **PRELIMINARY LIST OF ELECTORS**

8 5M-7-79

ELECTIONS CANADA

163871

LISTE PRÉLIMINAIRE DES ÉLECTEURS

This list of qualified electors for the polling division number as set out below was prepared for use at the pending federal election from information obtained at the enumeration and has been certified by the signature(s) below as to completeness and correctness so far as is possible.

La présente constitue la liste des électeurs de la section de vote dont le numéro apparaît plus bas préparée en vue de l'élection fédérale en cours d'après les renseignements recueillis lors du recensement. Le(s) recenseur(s) y a(ont) apposé sa(leur) signature, affirmant que cette liste est aussi complète et exacte que possible.

N°		N°	
187	Miner, Bruno (M) C.P. 50 Rue Frontenac B'ham J0X1X4	218	St-Aubin, Anne Marie (F) RR1 Ch. Filion Angers J0X1B0
188	Nadeau, Marcelle (F) RR1 Ch. Filion Angers J0X1B0	219	Sigouin, Jean Paul (M) RR1 Masson J0X2H0
189	Nitschkie, Gérald (M) RR1 Ch. Filion Angers J0X1B0	220	Stephens, Beth (F) RR1 Masson J0X2H0
190	Nitschkie, Dawne (F) RR1 Ch. Filion Angers J0X1B0	221	Stephens, Steve (M) RR1 Masson J0X1B0
191	Plouffe, Fernand (M) RR1 Ch. Filion Angers J0X1B0	222	Séguin, Jean François RR1 Ch. Filion Masson J0X2H0
192	Plouffe, Anita (F) RR1 Ch. Filion Angers J0X1B0	223	Thum, Linda (F) RR1 Masson J0X2H0
193	Plouffe, Claude (M) RR1 Ch. Filion Angers J0X1B0	224	Thum, Bruno (M) RR1 Masson J0X2H0
194	Plouffe, Nicole (F) RR1 Ch. Filion Angers J0X1B0	225	Voyer, Gérard (M) C.P. 40 Angers J0X1B0
195	Plouffe, Yvon (M) RR1 Ch. Filion Angers J0X1B0	226	Vézeau, Jean Guy (M) RR1 Masson J0X2H0
196	Plouffe, Odette (F) RR1 Ch. Filion Angers J0X1B0	227	Vézeau, Denise (F) RR1 Masson J0X2H0
197	Plouffe, Denis (M) RR1 Ch. Filion Angers J0X1B0	228	Villeneuve, Guy (M) RR1 Ch. Jeté Angers J0X1B0
198	Plouffe, Brigitte (F) RR1 Ch. Filion Angers J0X1B0	229	Wiggins, Percy (M) RR1 Masson J0X2H0
199	Plouffe, Léo Paul (M) RR1 Masson J0X2H0	230	Wiggins, Joyce (F) RR1 Masson J0X2H0
200	Plouffe, Pauline (F) RR1 Masson J0X2H0	231	Wiggins, Donna (F) RR1 Masson J0X2H0
201	Plouffe, Martine (F) RR1 Masson J0X2H0		
202	Plouffe, Carol (M) RR1 Masson J0X2H0		
203	Proulx, Margel (M) RR1 Angers J0X1B0		
204	Plouffe, Murielle (F) RR1 Ch. Filion Masson J0X2H0		
205	Pharand, Suzanne (F) RR1 Rue Chagnon Angers J0X1B0		
206	Paquette, Jean Marc (M) C.P. 49 158 Frontenac B'ham J8L1X5		
207	Paquette, Micheline (F) C.P. 49 158 Frontenac B'ham J8L1X5		
208	Royer, Raymond (M) RR1 Ch. Filion Angers J0X1B0		
209	Royer, Lucie (F) RR1 Ch. Filion Angers J0X1B0		
210	Roach, Barry (M) RR1 Masson J0X2H0		
211	Roach, Christine (M) RR1 Masson J0X2H0		
212	Roos, Gordon (M) C.P. 407 Angers J0X1B0		
213	Roos, Monique (F) C.P. 407 Angers J0X1B0		
214	Rivet, Diane (F) RR1 Ch. Filion Angers J0X1B0		
215	Régimbald, Monique (F) RR1 Ch. Jeté Angers J0X1B0		
216	Raymond, Richard (M) RR1 Ch. Filion Masson J0X2H0		
217	St-Aubin, Normand (M) RR1 Ch. Filion Angers J0X1B0		

RURAL/RURALE			electoral district/circonscription	URBAN/URBAINE		
N°	page		GATINEAU	N°	page	
59	N° 4	of/de 4	certified / certifié signature(s)-enumerator(s) / signature(s)-recenseur(s)		N°	of/de
polling division / section de vote			Auguste Maigeau	polling division / section de vote		

F 303 **PRELIMINARY LIST OF ELECTORS**

8 5M-7-79

ELECTIONS CANADA

163872

LISTE PRÉLIMINAIRE DES ÉLECTEURS

This list of qualified electors for the polling division number as set out below was prepared for use at the pending federal election from information obtained at the enumeration and has been certified by the signature(s) below as to completeness and correctness so far as is possible.

La présente constitue la liste des électeurs de la section de vote dont le numéro apparaît plus bas préparée en vue de l'élection fédérale en cours d'après les renseignements recueillis lors du recensement. Le(s) recenseur(s) y a(ont) apposé sa(leur) signature, affirmant que cette liste est aussi complète et exacte que possible.

N°		N°	
1	Anema, Frans (M) R.R. #1, Angers J0X 1B0	32	Campbell, Réjean (M) R.R. #3, Gatineau J8P 7G7
2	Anema, Suzanne (F) R.R. #1, Angers J0X 1B0	33	Campbell, Lorette (F) R.R. #3, Gatineau J8P 7G7
3	Aubin, Jacques (M) R.R. #3 Montée Chauret, Gat. J8P 7G7	34	Chartrand, Monique (F) R.R. #1, Angers J0X 1B0
4	Aubin, Claudette (F) R.R. #3 Montée Chauret, Gat. J8P 7G7	35	Charette, Denis (M) R.R. #1, Angers J0X 1B0
5	Aubin, Paul-Emile (M) R.R. #3 Montée Chauret, Gat. J8P 7G7	36	Codaire, Hélène (F) R.R. #1, Angers J0X 1B0
6	Aubin, Alice (F) R.R. #3 Montée Chauret, Gat. J8P 7G7	37	Charbonneau, René (M) 1914, Maloney Est, Gat. J8P 7G7
7	Aubin, Michel (M) R.R. #3 Montée Chauret, Gat. J8P 7G7	38	Charbonneau, Germaine (F) 1914, Maloney Est, Gat. J8P 7G7
8	Aubin, Julie (F) R.R. #3 Montée Chauret, Gat. J8P 7G7	39	Chamberland, Jocelyn (M) R.R. #3, Gatineau J8P 7G7
9	Arvisais, Jean-Paul (M) R.R. #3 Montée Chauret, Gat. J8P 7G7	40	Chamberland, Danielle (F) R.R. #3, Gatineau J8P 7G7
10	Blanchette, Roger (M) 2002, Maloney Est, Gat. J8P 7G7	41	Crête, Gilles (M) R.R. #3, Gatineau J8P 7G7
11	Blanchette, Susan (F) 2002, Maloney Est, Gat. J8P 7G7	42	Chartrand, Anne-Marie (F) R.R. #3 Montée Chauret, Gat. J8P 7G
12	Barbosa, Nicolau (M) 1975, Maloney Est, Gat. J8P 7G7	43	Cousineau, Paul (M) R.R. #3 Montée Chauret, Gat. J8P 7G
13	Barbosa, Gloria (F) 1975, Maloney Est, Gat. J8P 7G7	44	Cousineau, Nicole (F) R.R. #3 Montée Chauret, Gat. J8P 7G
14	Beauchesne, Luc (M) R.R. #1, Angers J0X 1B0	45	Charron, Guy (M) R.R. #3, Gatineau J8P 7G7
15	Beauchesne, Marie (F) R.R. #1, Angers J0X 1B0	46	Charron, Rock (M) R.R. #3, Gatineau J8P 7G7
16	Bertrand, Gaston (M) RR1 Montée Mineault, Angers J0X 1B0	47	Connely, Jacques (M) R.R. #3, Gatineau J8P 7G7
17	Bigras, Gilles (M) R.R. #3, Gatineau J8P 7G7	48	Charbonneau, Simone (F) R.R. #3, Gatineau J8P 7G7
18	Bigras, Louise (F) R.R. #3, Gatineau J8P 7G7	49	Charbonneau, Henri (M) R.R. #3, Gatineau J8P 7G7
19	Boisclair, Jeannine (F) 1967, Maloney Est, Gat. J8P 7G7	50	Cousineau, Guy (M) R.R. #3, Gatineau J8P 7G7
20	Behlau, Irwin (M) R.R. #3, Gatineau J8P 7G7	51	Cousineau, Jacqueline (F) R.R. #3, Gatineau J8P 7G7
21	Behlau, Simone (F) R.R. #3, Gatineau J8P 7G7	52	Dubois, Denise (F) R.R. #3, Gatineau J8P 7G7
22	Behlau, Simone Junior (F) R.R. #3, Gatineau J8P 7G7	53	Dumouchel, Paul-Emile (M) 1847, Maloney Est, Gat. J8P 7G7
23	Behlau, Sigrit (F) R.R. #3, Gatineau J8P 7G7	54	Dumouchel, Lucia (F) 1847, Maloney Est, Gat. J8P 7G7
24	Behlau, Erna (F) R.R. #3, Gatineau J8P 7G7	55	Dumouchel, Louis (M) 1847, Maloney Est, Gat. J8P 7G7
25	Behlau, Marie (F) R.R. #3, Gatineau J8P 7G7	56	Dupuis, Francine (F) RR1 Montée Mineault, Angers J0X 1B0
26	Boyer, Guy (M) R.R. #3 Montée Chauret, Gat. J8P 7G7	57	Desjardins, Roger (M) RR1 Montée Mineault, Angers J0X 1B0
27	Boyer, Liliane (F) R.R. #3 Montée Chauret, Gat. J8P 7G7	58	Desjardins, Carmelle (F) RR1 Montée Mineault, Angers J0X 1B0
28	Boudreau, Alfred (M) R.R. #3 Montée Chauret, Gat. J8P 7G7	59	Desjardins, Pierre (M) RR1 Montée Mineault, Angers J0X 1B0
29	Boucher, Yvon (M) R.R. #3, Gatineau J8P 7G7	60	Desjardins, Yves (M) RR1 Montée Mineault, Angers J0X 1B0
30	Blais, Wendy (F) R.R. #3, Gatineau J8P 7G7	61	Desjardins, Michel (M) RR1 Montée Mineault, Angers J0X 1B0
31	Clément, Jacques (M) R.R. #3, Gatineau J8P 7G7	62	Desjardins, Jeanne (F) R.R. #1, Angers J0X 1B0

RURAL/RURALE			electoral district/circonscription	URBAN/URBAINE		
N°	page		Gatineau	N°	page	
60	N° 1	of/de 4	certified / certifié signature(s)-enumerator(s) / signature(s)-recenseur(s) Louis Dubois Séguin		N°	of/de
polling division / section de vote				polling division / section de vote		

F 303 **PRELIMINARY LIST OF ELECTORS**

8 5M-7-79

ELECTIONS CANADA

LISTE PRÉLIMINAIRE DES ÉLECTEURS

163873

This list of qualified electors for the polling division number as set out below was prepared for use at the pending federal election from information obtained at the enumeration and has been certified by the signature(s) below as to completeness and correctness so far as is possible.

La présente constitue la liste des électeurs de la section de vote dont le numéro apparaît plus bas préparée en vue de l'élection fédérale en cours d'après les renseignements recueillis lors du recensement. Le(s) recenseur(s) y a(ont) apposé sa(leur) signature, affirmant que cette liste est aussi complète et exacte que possible.

N°	
63	Desjardins, Gilles (M) R.R. #1, Angers J0X 1B0
64	Denis, Diane (F) R.R. #3 Montée Chauret, Gat. J8P 7G7
65	Donovan, Jacques (M) R.R. #3, Gatineau J8P 7G7
66	Donovan, Louise (F) R.R. #3, Gatineau J8P 7G7
67	Déziel, Louis (M) R.R. #3, Gatineau J8P 7G7
68	Déziel, Johanne (F) R.R. #3, Gatineau J8P 7G7
69	Ferguson, Allen (M) R.R. #3 Montée Chauret, Gat. J8P 7G7
70	Ferguson, Denise (F) R.R. #3 Montée Chauret, Gat. J8P 7G7
71	Gravel, Joséphat (M) 1870, Maloney Est, Gat. J8P 7G7
72	Gravel, Thérèse (F) 1870, Maloney Est, Gat. J8P 7G7
73	Gravel, Luc (M) 1870, Maloney Est, Gat. J8P 7G7
74	Giguère, Léon (M) R.R. #1, Angers J0X 1B0
75	Gagné, Pauline (F) RR1 Montée Mineault, Angers J0X 1B0
76	Goulet, Denise (F) R.R. #1, Angers J0X 1B0
77	Gosselin, Fabien (M) R.R. #3, Gatineau J8P 7G7
78	Gariépy, Pierre (M) R.R. #3, Gatineau J8P 7G7
79	Gariépy, Hélène (F) R.R. #3, Gatineau J8P 7G7
80	Gariépy, Line (F) R.R. #3, Gatineau J8P 7G7
81	Gauthier, Jean-Yves (M) R.R. #3 Montée Chauret, Gat. J8P 7G7
82	Gauthier, Pierrette (F) R.R. #3 Montée Chauret, Gat. J8P 7G7
83	Goyet, Manon (F) R.R. #3, Gatineau J8P 7G7
84	Hayes, Denis (M) 1915, Maloney Est, Gat. J8P 7G7
85	Hayes, Monique (F) 1915, Maloney Est, Gat. J8P 7G7
86	Hone, Geneviève (F) R.R. #1, Angers J0X 1B0
87	Kilby, Frank (M) R.R. #3, Gatineau J8P 7G7
88	Kilby, Carolyn (F) R.R. #3, Gatineau K8P 7G7
89	Laplante, Laurenza (F) 1870, Maloney Est, Gat. J8P 7G7
90	Lorrain, René (M) 1930, Maloney Est, Gat. J8P 7G7
91	Lefebvre, Rodolphe (M) R.R. #3, Gatineau J8P 7G7
92	Lefebvre, Yvette (F) R.R. #3, Gatineau J8P 7G7
93	Lefebvre, Jean-Pierre (M) R.R. #3, Gatineau J8P 7G7
94	Laporte, Robert (M) 2002, Maloney Est, Gat. J8P 7G7
95	Laporte, Danielle (F) 2002, Maloney Est, Gat. J8P 7G7
96	Lagacé, René (M) 1971, Maloney Est, Gat. J8P 7G7
97	Lagacé, Andréa (F) 1971, Maloney Est, Gat. J8P 7G7
98	Leblanc, Fernand (M) 1943, Maloney Est, Gat. J8P 7G7
99	Leblanc, Renée (F) 1943, Maloney Est, Gat. J8P 7G7
100	Leblanc, Lucie (F) 1943, Maloney Est, Gat. J8P 7G7
101	Letang, Ginette (F) R.R. #1, Angers J0X 1B0
102	Labelle, André (M) RR1 Montée Mineault, Angers J0X 1B0
103	Labelle, Claire (F) RR1 Montée Mineault, Angers J0X 1B0
104	Labelle, Robert (M) RR1 Montée Mineault, Angers J0X 1B0
105	Labelle, Laurent (M) RR1 Montée Mineault, Angers J0X 1B0
106	Lauriault, Pierre (M) R.R. #3, Gatineau J8P 7G7
107	Laurin, Roger (M) 1991, Maloney Est, Gat. J8P 7G7
108	Laurin, Carmen (F) 1991, Maloney Est, Gat. J8P 7G7
109	Leclerc, Fernand (M) 1974, Maloney Est, Gat. J8P 7G7
110	Leclerc, Lorraine (F) 1974, Maloney Est, Gat. J8P 7G7
111	Ladouceur, Maurice (M) RR1 Montée Mineault, Angers J0X 1B0
112	Ladouceur, Rachel (F) RR1 Montée Mineault, Angers J0X 1B0
113	Lemieux, Claude (M) R.R. #3, Gatineau J8P 7G7
114	Lemieux, André (M) R.R. #3, Gatineau J8P 7G7
115	Laurin, Lionel (M) R.R. #3, Gatineau J8P 7G7
116	Laurin, Laurraine (F) R.R. #3, Gatineau J8P 7G7
117	Laurin, Anne (F) R.R. #3, Gatineau J8P 7G7
118	Lahaie, Henri (M) R.R. #3 Montée Chauret, Gat. J8P 7G7
119	Lahaie, Rita (F) R.R. #3 Montée Chauret, Gat. J8P 7G7
120	Lahaie, Sylvie (F) R.R. #3 Montée Chauret, Gat. J8P 7G7
121	Lahaie, Henri Junior (M) R.R. #3 Montée Chauret, Gat. J8P 7G7
122	Laplante, Hélène (F) R.R. #3 Montée Chauret, Gat. J8P 7G7
123	Lapointe, Herman (M) R.R. #3 Montée Chauret, Gat. J8P 7G7
124	Lagacé, Monique (F) R.R. #3, Gatineau J8P 7G7

RURAL/RURALE			electoral district/circonscription	URBAN/URBAINE	
N°	page		Gatineau	N°	page
60	N° 3	of/de 4	certified correct/ signature(s) enumerator(s) / signature(s) recenseur(s) Lucie Lubin Séguin		N° of/de
					polling division/section de vote

163874

F 303 **PRELIMINARY LIST OF ELECTORS**

ELECTIONS CANADA

LISTE PRÉLIMINAIRE DES ÉLECTEURS

8 SM-7-79

This list of qualified electors for the polling division number as set out below was prepared for use at the pending federal election from information obtained at the enumeration and has been certified by the signature(s) below as to completeness and correctness so far as is possible.

La présente constitue la liste des électeurs de la section de vote dont le numéro apparaît plus bas préparée en vue de l'élection fédérale en cours d'après les renseignements recueillis lors du recensement. Le(s) recenseur(s) y a(ont) apposé sa(leur) signature, affirmant que cette liste est aussi complète et exacte que possible.

N°	
125	Laflamme, Alain (M) R.R. #3, Gatineau J8P 7G7
126	Leblanc, Jeanne (F) R.R. #3, Gatineau J8P 7G7
127	Leblanc, Pierre (M) R.R. #3, Gatineau J8P 7G7
128	Leblanc, Estelle (F) R.R. #3, Gatineau J8P 7G7
129	Leblanc, Claude (M) R.R. #3, Gatineau J8P 7G7
130	Leblanc, Pierrette (F) R.R. #3, Gatineau J8P 7G7
131	Leblanc, Claudine (F) R.R. #3, Gatineau J8P 7G7
132	Leblanc, François (M) R.R. #3, Gatineau J8P 7G7
133	Leblanc, Claire (F) R.R. #3, Gatineau J8P 7G7
134	Leblanc, Louis (M) R.R. #3, Gatineau J8P 7G7
135	Leblanc, Jeannine (F) R.R. #3, Gatineau J8P 7G7
136	Leblanc, Mario (M) R.R. #3, Gatineau J8P 7G7
137	Madore, Johanne (F) 2038, Maloney Est, Gat. J8P 7G7
138	Madore, Jean-Pierre (M) 2038, Maloney Est, Gat. J8P 7G7
139	Madore, Léo (M) R.R. #1, Angers J0X 1B0
140	Madore, Rita (F) R.R. #1, Angers J0X 1B0
141	Madore, Jeanne (F) R.R. #1, Angers J0X 1B0
142	Madore, Rachelle (F) R.R. #1, Angers J0X 1B0
143	Madore, Francine (F) R.R. #1, Angers J0X 1B0
144	Madore, Mario (M) R.R. #1, Angers J0X 1B0
145	Mineault, René (M) R.R. #3, Gatineau J8P 7G7
146	Mineault, Shirley (F) R.R. #3, Gatineau J8P 7G7
147	Mineault, Cécile (F) R.R. #1, Angers J0X 1B0
148	Mercure, Julien (M) R.R. #1, Angers J0X 1B0
149	Matte, Raymond (M) 1995, Maloney Est, Gat. J8P 7G7
150	Matte, Nicole (F) 1995, Maloney Est, Gat. J8P 7G7
151	Mallette, François (M) R.R. #3 Rang 5, Gat. J8P 7G7
152	Mongeon, Jean-Noël (M) R.R. #3, Gatineau J8P 7G7
153	Mongeon, Hélène (F) R.R. #3, Gatineau J8P 7G7
154	Mongeon, Sylvie (F) R.R. #3, Gatineau J8P 7G7
155	Ménard, Ginette (F) R.R. #3, Gatineau J8P 7G7
156	Macra, François (M) R.R. #3 Montée Chauret, Gat. J8P 7G
157	Mineault, Claire (F) R.R. #3 Montée Chauret, Gat. J8P 7G
158	Moreau, Jean-Pierre (M) R.R. #3 Montée Chauret, Gat. J8P 7G
159	Moreau, Jeanne-D'Arc (F) R.R. #3 Montée Chauret, Gat. J8P 7G
160	Mongeon, Marcel (M) R.R. #3, Gatineau J8P 7G7
161	Mongeon, Estelle (F) R.R. #3, Gatineau J8P 7G7
162	Mongeon, Johanne (F) R.R. #3, Gatineau J8P 7G7
163	Osborne, Allan (M) R.R. #3, Gatineau J8P 7G7
164	Osborne, Laurya (F) R.R. #3, Gatineau J8P 7G7
165	Osborne, Allan Junior (M) R.R. #3, Gatineau J8P 7G7
166	Osborne, Ginette (F) R.R. #3, Gatineau J8P 7G7
167	Ouellette, Raymonde (F) R.R. #3 Montée Chauret, Gat. J8P 7G
168	Pilipchuk, Barbara (F) R.R. #3, Gatineau J8P 7G7
169	Plouffe, Doris (M) R.R. #1, Angers J0X 1B0
170	Plouffe, Suzanne (F) R.R. #1, Angers J0X 1B0
171	Plouffe, Jacques (M) RR1 Montée Mineault, Angers J0X 1B0
172	Plouffe, Diane (F) RR1 Montée Mineault, Angers J0X 1B0
173	Plouffe, Aimé (M) R.R. #1, Angers J0X 1B0
174	Plouffe, Georgette (F) R.R. #1, Angers J0X 1B0
175	Proulx, Doris (M) R.R. #3, Gatineau J8P 7G7
176	Proulx, Lucie (F) R.R. #3, Gatineau J8P 7G7
177	Proulx, Jacques (M) R.R. #3, Gatineau J8P 7G7
178	Proulx, Carole (F) R.R. #3, Gatineau J8P 7G7
179	Plouffe, Robert (M) R.R. #3, Gatineau J8P 7G7
180	Plouffe, Jeannine (F) R.R. #3, Gatineau J8P 7G7
181	Plouffe, Daniel (M) R.R. #3, Gatineau J8P 7G7
182	Plouffe, Sylvie (F) R.R. #3, Gatineau J8P 7G7
183	Poisson, Michel (M) R.R. #3, Gatineau J8P 7G7
184	Perrier, Benoît (M) 1911, Maloney Est, Gat. J8P 7G7
185	Proulx, Lucien (M) R.R. #3, Gatineau J8P 7G7
186	Proulx, Pierrette (F) R.R. #3, Gatineau J8P 7G7

RURAL/RURALE

N° 60 | page N° 3 of/de 4

electoral district/circonscription: Hatineau

certified / certifié

signature(s) enumerator(s) / signature(s) recenseur(s): Lucie Dubois Séguin

URBAN/URBAINE

N° | page N° of/de

polling division / section de vote

F 303 PRELIMINARY LIST OF ELECTORS

85M-7-79

ELECTIONS CANADA

LISTE PRÉLIMINAIRE DES ÉLECTEURS

163875

This list of qualified electors for the polling division number as set out below was prepared for use at the pending federal election from information obtained at the enumeration and has been certified by the signature(s) below as to completeness and correctness so far as is possible.

La présente constitue la liste des électeurs de la section de vote dont le numéro apparaît plus bas préparée en vue de l'élection fédérale en cours d'après les renseignements recueillis lors du recensement. Le(s) recenseur(s) y a(ont) appose sa(leur) signature, affirmant que cette liste est aussi complète et exacte que possible.

N°	
187	Proulx, Marcel (M) R.R. #3, Gatineau J8P 7G7
188	Peterson, Linda (F) R.R. #3, Gatineau J8P 7G7
189	Riel, Simonne (F) 2002, Maloney Est, Gat. J8P 7G7
190	Renaud, Gaston (M) R.R. #3, Gatineau J8P 7G7
191	Renaud, Fleurette (F) R.R. #3, Gatineau J8P 7G7
192	Sabourin, Léo (M) 1883, Maloney Est, Gat. J8P 7G7
193	Sabourin, Simone (F) 1883, Maloney Est, Gat. J8P 7G7
194	Sabourin, Robert (M) R.R. #1, Angers J0X 1B0
195	St-Jacques, Lise (F) R.R. #3, Gatineau J8P 7G7
196	Scantland, Domina (M) 2011, Maloney Est, Gat. J8P 7G7
197	Sabourin, Léonard (M) 1966, Maloney Est, Gat. J8P 7G7
198	Sabourin, Blanche (F) 1966, Maloney Est, Gat. J8P 7G7
199	St-Amour, André (M) R.R. #3, Gatineau J8P 7G7
200	St-Amour, Stéphanne (M) R.R. #3, Gatineau J8P 7G7
201	St-Amour, Rita (F) R.R. #3, Gatineau J8P 7G7
202	Schwartz, Willard (M) R.R. #3 Montée Chauret, Gat. J8P 7G7
203	Séguin, Jean-Paul (M) R.R. #3, Gatineau J8P 7G7
204	Séguin, Rhéa (F) R.R. #3, Gatineau J8P 7G7
205	Séguin, Mario (M) R.R. #3, Gatineau J8P 7G7
206	Séguin, Lucie (F) R.R. #3, Gatineau J8P 7G7
207	St-Louis, Jean (M) R.R. #3, Gatineau J8P 7G7
208	St-Amour, Maurice (M) R.R. #3, Gatineau J8P 7G7
209	St-Amour, Rose-May (F) R.R. #3, Gatineau J8P 7G7
210	St-Amour-Béland Claudette (F) R.R. #3, Gatineau J8P 7G7
211	Touchet, Paul (M) 1779, Maloney Est, Gat. J8P 7G7
212	Touchet, Pierrette (F) 1779, Maloney Est, Gat. J8P 7G7
213	Touchet, Daniel (M) 1779, Maloney Est, Gat. J8P 7G7
214	Touchet, Sylvie (F) 1779, Maloney Est, Gat. J8P 7G7
215	Valiquette, Jacques (M) 1774, Maloney Est, Gat. J8P 7G7
216	Valiquette, Thérèse (F) 1774, Maloney Est, Gat. J8P 7G7
217	Valiquette, Anne (F) 1774, Maloney Est, Gat. J8P 7G7
218	Viau, Marcel (M) RR1 Montée Mineault, Angers J0X 1B0
219	Viau, Line (F) RR1 Montée Mineault, Angers J0X 1B0
220	Vallée, Yves (M) R.R. #3 Montée Chauret, Gat. J8P 7G7
221	Vallée, Louise (F) R.R. #3 Montée Chauret, Gat. J8P 7G7
222	Vallée, Laurana (F) 1911, Maloney Est, Gat. J8P 7G7

RURAL/RURALE

N° 66 | page N° 4 of/de 4

polling division / section de vote

electoral district/circonscription: Gatineau

certified / certifié

signature(s)-enumerator(s) / signature(s)-recenseur(s): Lucie Aubin Séguin

URBAN/URBAINE

N° | page N° of/de

polling division / section de vote

163876

F 303 **PRELIMINARY LIST OF ELECTORS**

ELECTIONS CANADA

LISTE PRÉLIMINAIRE DES ÉLECTEURS

85M-7-79

This list of qualified electors for the polling division number as set out below was prepared for use at the pending federal election from information obtained at the enumeration and has been certified by the signature(s) below as to completeness and correctness so far as is possible.

La présente constitue la liste des électeurs de la section de vote dont le numéro apparaît plus bas préparée en vue de l'élection fédérale en cours d'après les renseignements recueillis lors du recensement. Le(s) recenseur(s) y a(ont) apposé sa(leur) signature, affirmant que cette liste est aussi complète et exacte que possible.

N°			N°		
1	Beauvais, Daniel (M) RR3 Montée MacLaren, Gatineau	J8P7G7	32	Dumouchel, André (M) RR3 Montée MacLaren, Gatineau	J8P7G7
2	Beauvais, Micheline (F) RR3 Montée MacLaren, Gatineau	J8P7G7	33	Dumouchel, Lucie (F) RR3 Montée MacLaren, Gatineau	J8P7G7
3	Boucher, Yvon (M) RR3 Montée MacLaren, Gatineau	J8P7G7	34	Donovan, Harry (M) RR3 Rang 4, Gatineau	J8P7G7
4	Blais, Wendy (F) RR3 Rang 4, Gatineau	J8P7G7	35	Dovanan, Rita (F) RR3 Rang 4, Gatineau	J8P7G7
5	Brunke, Deborah (F) RR2 Chemin du Barrage Gatineau	J8P6H8	36	Donovan, Gaston (M) RR3 Rang 4, Gatineau	J8P7G7
6	Beaudoin, Raymond (M)RR3 Montée MacLaren, Gatineau	J8P7G7	37	Donovan, Carole (F) RR3 Rang 4, Gatineau	J8P7G7
7	Beaudoin, Rollande (F) RR3 Montée MacLaren, Gatineau	J8P7G7	38	Donovan, Jacques (M) RR3 Rang 4, Gatineau	J8P7G7
8	Connelly, George (M) RR3 Montée MacLaren, Gatineau	J8P7G7	39	Donovan, Louise (F) RR3 Rang 4, Gatineau	J8P7G7
9	Connelly, Rita (F) RR3 Montée MacLaren, Gatineau	J8P7G7	40	Dorval Jean-Marie (M) RR3 Chemin Dufresne, Gatineau	J8P7G7
10	Connelly, Richard (M) RR3 Montée MacLaren, Gatineau	J8P7G7	41	Dorval, Diane (F) RR3 Chemin Dufresne, Gatineau	J8P7G7
11	Connelly, Sylvie (F) RR3 Montée MacLaren, Gatineau	J8P7G7	42	Dorval, Jean-François (M) RR3 Chemin Dufresne, Gatineau	J8P7G7
12	Connelly, Francis (M) RR3 Montée MacLaren, Gatineau	J8P7G7	43	Desjardins, Ronald (M) RR2 Chemin du Barrage, Gatineau	J8P6H8
13	Connelly, Francine (F) RR3 Montée MacLaren, Gatineau	J8P7G7	44	Desjardins, Normand (M) RR2 Chemin du Barrage, Gatineau	J8P6H8
14	Choquette, Berthe (F) RR3 Montée MacLaren, Gatineau	J8P7G7	45	Desjardins, Gérard (M) RR2 Chemin du Barrage, Gatineau	J8P6H8
15	Choquette, Edmond(M) RR3 Montée MacLaren, Gatineau	J8P7G7	46	Desjardins, Gedrgiana (F) RR2 Chemin du Barrage, Gatineau	J8P6H8
16	Cousineau, Claude (M) RR3 Montée MacLaren, Gatineau	J8P7G7	47	Desjardins, Gilles (M) RR2 Chemin du Barrage, Gatineau	J8P6H8
17	Cousineau, Isabelle (F) RR3 Montée MacLaren, Gatineau	J8P7G7	48	Desjardins, André (M) RR2 Chemin du Barrage, Gatineau	J8P6H8
18	Connelly, Jacques (M) RR3 Rang 4, Gatineau	J8P7G7	49	Desjardins, Gabrielle (F) RR2 Chemin du Barrage, Gatineau	J8P6H8
19	Charbonneau, Henri (M) RR3 Rang 4, Gatineau	J8P7G7	50	Desjardins, Andrée (F) RR2 Chemin du Barrage, Gatineau	J8P6H8
20	Charbonneau, Simonne (F) RR3 Rang 4, Gatineau	J8P7G7	51	Desjardins, Rosa (F) RR2 Chemin du Barrage, Gatineau	J8P6H8
21	Charron, Jean-Guy (M) RR3 Rang 4, Gatineau	J8P7G7	52	Dalton, Robert (M) RR2 Chemin du Barrage, Gatineau	J8P6H8
22	Cousineau, Guy (M) RR3 Rang 4, Gatineau	J8P7G7	53	Gollain, Pierre-Paul (M) RR3 Montée MacLaren, Gatineau	J8P7G7
23	Cousineau, Jacqueline (F) RR3 Rang 4, Gatineau	J8P7G7	54	Gollain, Carmen (F) RR3 Montée MacLaren, Gatineau	J8P7G7
24	Charbonneau, Aimé (M) RR3 Chemin Myre, Gatineau	J8P7G7	55	Gollain, Paul (M) RR3 Montée MacLaren, Gatineau	J8P7G7
25	Charbonneau, Yvette (F) RR3 Chemin Myre, Gatineau	J8P7G7	56	Grimes, David (M) RR3 Montée MacLaren, Gatineau	J8P7G7
26	Charbonneau, Sylvain (M) RR3 Chemin Myre, Gatineau	J8P7G7	57	Goyet, Jacques (M) RR3 Montée MacLaren, Gatineau	J8P7G7
27	Charbonneau, Bernard (M) RR2 Chemin du Barrage, Gatineau	J8P6H8	58	Goyet, Marlene (F) RR3 Montée MacLaren, Gatineau	J8P7G7
28	Charbonneau, Nicole (F) RR2 Chemin du Barrage, Gatineau	J8P6H8	59	Guitard, Micheline (F) RR3 Rang 4, Gatineau	J8P7G7
29	Connelly, Eric (M) RR2 Chemin du Barrage, Gatineau	J8P6H8	60	Goyet, Manon (F) RR3 Rang 4, Gatineau	J8P7G7
30	Connelly, Thérèse (F) RR2 Chemin du Barrage, Gatineau	J8P6H8	61	Gionet, Rita (F) RR2 Chemin du Barrage, Gatineau	J8P6H8
31	Connelly, Marie (F) RR2 Chemin du Barrage, Gatineau	J8P6H8	62	Hotte, André (M) RR3 Montée MacLaren, Gatineau	J8P7G7

RURAL/RURALE			electoral district/circonscription	URBAN/URBAINE	
N°	page		Gatineau	N°	page
61	N° 1	of/de 3	certified / certifié signature(s)-enumerator(s) / signature(s)-recenseur(s) Marie Beaudoin		N° of/de
polling division / section de vote				polling division / section de vote	

F 303 **PRELIMINARY LIST OF ELECTORS**

8.5M-7-79

ELECTIONS CANADA

163877

LISTE PRÉLIMINAIRE DES ÉLECTEURS

This list of qualified electors for the polling division number as set out below was prepared for use at the pending federal election from information obtained at the enumeration and has been certified by the signature(s) below as to completeness and correctness so far as is possible.

La présente constitue la liste des électeurs de la section de vote dont le numéro apparaît plus bas préparée en vue de l'élection fédérale en cours d'après les renseignements recueillis lors du recensement. Le(s) recenseur(s) y a(ont) apposé sa(leur) signature, affirmant que cette liste est aussi complète et exacte que possible.

N°		
63	Hotte, Richard (M) RR3 Montée MacLaren, Gatineau	J8P7G7
64	Hotte, Loraie (F) RR3 Montée MacLaren, Gatineau	J8P7G7
65	Kilby, Frank (M) RR3 Rang 4, Gatineau	J8P7G7
66	Kilby, Carolyn (F) RR3 Rang 4, Gatineau	J8P7G7
67	Lavigne, André (M) RR3 Montée MacLaren, Gatineau	J8P7G7
68	Lavigne, Janet (F) RR3 Montée MacLaren, Gatineau	J8P7G7
69	Lagacé, Monique (F) RR3 Rang 4, Gatineau	J8P7G7
70	Laflamme, Alain (M) RR3 Rang 4, Gatineau	J8P7G7
71	Levesque, Rodrigue (M) RR3 Chemin Dufresne, Gatineau	J8P7G7
72	Levesque, Virginia (F) RR3 Chemin Dufresne, Gatineau	J8P7G7
73	Larin, Carson (M) RR3 Chemin Myre, Gatineau	J8P7G7
74	Larin, Rita (F) RR3 Chemin Myre, Gatineau	J8P7G7
75	LeHoux, Garnier (M) RR2 Chemin du Barrage, Gatineau	J8P6H8
76	LeHoux, Claudette (F) RR2 Chemin du Barrage, Gatineau	J8P6H8
77	LeHoux, Antonio (M) RR2 Chemin du Barrage, Gatineau	J8P6H8
78	LeHoux, Madeleine (F) RR2 Chemin du Barrage, Gatineau	J8P6H8
79	Levesque, Daniel (M) RR3 Chemin Dufresne, Gatineau	J8P7G7
80	Mongeon, Raymond (M) RR3 Montée MacLaren, Gatineau	J8P7G7
81	Mongeon, Madeleine (F) RR3 Montée MacLaren, Gatineau	J8P7G7
82	Murray, Raymond (M) RR3 Rang 4, Gatineau	J8P7G7
83	Murray, Jeannine (F) RR3 Rang 4, Gatineau	J8P7G7
84	Mongeon, Marcek (M) RR3 Rang 4, Gatineau	J8P7G7
85	Mongeon, Estekke (F) RR3 Rang 4, Gatineau	J8P7G7
86	Mongeon, Johanne (F) RR3 Rang 4, Gatineau	J8P7G7
87	Mongeon Anatole (M) RR3 Chemin Dufresne, Gatineau	J8P7G7
88	Mongeon, Eveline (F) RR3 Chemin Dufresne, Gatineau	J8P7G7
89	Mongeon, Gilbert (M) RR3 Chemin Dufresne, Gatineau	J8P7G7
90	Mongeon, Roch (M) RR3 Chemin Myre, Gatineau	J8P7G7
91	Mongeon, Suzanne (F) RR3 Chemin Myre, Gatineau	J8P7G7
92	Maisonneuve, Marcel (M) RR2 Chemin du Barrage, Gatineau	J8P6H8
93	Maisonneuve, Lorraine (F) RR2 Chemin du Barrage, Gatineau	J8P6h'
94	Maisonneuve, Jean-Claude (M) RR2 Chemin du Barrage, Gatineau	J8P6H8
95	Maisonneuve, Lise (F) RR2 Chemin du Barrage, Gatineau	J8P6H8
96	Maisonneuve, Rachel (F) RR2 Chemin du Barrage, Gatineau	J8P6H8
97	Perras, Gérard (M) RR3 Rang 4, Gatineau	J8P7G7
98	Perras, Suzanne(F) RR3 Rang 4, Gatineau	J8P7G7
99	Perras, Pierre (M) RR3 Rang 4, Gatineau	J8P7G7
100	Perras, Sylvie (F) RR3 Rang 4, Gatineau	J8P7G7
101	Perras, Jean (M) RR3 Rang 4, Gatineau	J8P7G7
102	Proulx, Marcel (M) RR3 Rang 4, Gatineau	J8P7G7
103	Peterson, Linda,(F) RR3 Rang 4, Gatineau	J8P7G7
104	Proulx, Lucien (M) RR3 Rang 4, Gatineau	J8P7G7
105	Proulx, Pierrette (F) RR3 Rang 4, Gatineau	J8P7G7
106	Peshke, Hanaldre (F) RR2 Chemin du Barrage, Gatineau	J8P6H8
107	Rozon, Serge (M) RR3 Montée MacLaren, Gatineau	J8P7G7
108	Rozon, Elisabeth (F) RR3 Montée MacLaren, Gatineau	J8P7G7
109	Robinson, Thérèse (F) RR3 Chemin Dufresne, Gatineau	J8P7G7
110	Robinson, Claude ( ) RR3 Chemin Dufresne	J8P7G7
111	Renaud, Yvon (M) RR2 Chemin du Barrage, Gatineau	J8P6H8
112	Renaud, Monique (F) RR2 Chemin du Barrage, Gatineau	J8P6H8
113	Rivest, Gérard (M) RR2 Chemin du Barrage, Gatineau	J8P6H8
114	Renaud, Laurent (M) RR2 Chemin du Barrage, Gatineau	J8P6H8
115	Renaud, Lisette, (F) RR2 Chemin du Barrage, Gatineau	J8P6H8
116	St-Louis, Maurice (M) RR3 Rang 4, Gatineau	J8P7G7
117	St-Louis, Rita (F) RR3 Rang 4, Gatineau	J8P7G7
118	St-Louis, Gaétan (M) RR3 Rang 4, Gatineau	J8P7G7
119	St-Louis, Mario (M) RR3 Rang 4, Gatineau	J8P7G7
120	St-Louis Gilles (M) RR3 Rang 4, Gatineau	J8P7G7
121	St-Louis, Pierrette, (F) RR3 Rang 4, Gatineau	J8P7G7
122	St-Amour, Maurice (M) RR3 Rang 4, Gatineau	J8P7G7
123	St-Amour, Rose, (F) RR3 Rang 4, Gatineau	J8P7G7
124	St-Amour, Claudette (F) RR3 Rang 4, Gatineau	J8P7G7

RURAL/RURALE			electoral district/circonscription	URBAN/URBAINE		
N°	page		Gatineau	N°	page	
61	N° 2	of/de 3	certified / certifié		N°	of/de
polling division / section de vote			signature(s)-enumerator(s) / signature(s)-recenseur(s)	polling division / section de vote		
			Marie Beaudoin			

F 303 **PRELIMINARY LIST OF ELECTORS**

8.5M-7-79

ELECTIONS CANADA

163878

LISTE PRÉLIMINAIRE DES ÉLECTEURS

This list of qualified electors for the polling division number as set out below was prepared for use at the pending federal election from information obtained at the enumeration and has been certified by the signature(s) below as to completeness and correctness so far as is possible.

La présente constitue la liste des électeurs de la section de vote dont le numéro apparaît plus bas préparée en vue de l'élection fédérale en cours d'après les renseignements recueillis lors du recensement. Le(s) recenseur(s) y a(ont) apposé sa(leur) signature, affirmant que cette liste est aussi complète et exacte que possible.

N°		N°
125	St-Louis, Jean (M) RR3 Rang 4, Gatineau J8P7G7	
126	Sabourin, Pierre (M) RR3 Chemin Dufresne, Gatineau J8P7G7	
127	Sabourin, Monique (F) RR3 Chemin Dufresne, Gatineau J8P7G7	
128	Sancartier, Amdré (M) RR3 Chemin Dufresne, Gatineau J8P7G7	
129	Tourangeau, Marc (M) RR3 Chemin Myre, Gatineau J8P7G7	
130	Tool, Donald (M) RR3 Chemin Dufresne, Gatineau J8P7G7	
131	Tool, Catherine (F) RR3 Chemin Dufresne, Gatineau J8P7G7	
132	Voyer, Gilles (M) RR3 Rang 4, Gatineau J8P7G7	
133	Voyer, Marcel (M) RR3 Rang 4, Gatineau J8P7G7	
134	Voyer, Judith (F) RR3 Rang 4, Gatineau J8P7G7	
135	Voyer, Marie-Rose (F) RR3 Rang 4, Gatineau J8P7G7	
136	Voyer, Suzanne (F) RR3 Rang 4, Gatineau J8P7G7	
137	Valiquette, Lucille (F) RR3 Chemin Dufresne, Gatineau J8P7G7	
138	Williams, Marx (M) RR3 Chemin Dufresne, Gatineau J8P7G7	
139	Williams, Clauderre (F) RR3 Chemin Dufresne, Gatineau J8P7G7	
140	White, Frank (M) RR3 Chemin Dufresne, Gatineau J8P7G7	
141	Williams, Wilfrid (M) RR3 Chemin Dufresne, Gatineau J8P7G7	
142	Williams, Eugénie (F) RR3 Chemin Dufresne, Gatineau J8P7G7	
143	Young, Osie J (M) RR2 Chemin du Barrage, Gatineau J8P8H8	

RURAL/RURALE		electoral district/circonscription	URBAN/URBAINE	
N°	page	Gatineau	N°	page
61	N° 3 of/de 3	certified signature(s)-enumerator(s) / signature(s)-recenseur(s) certifié Marie Brandon		N° of/de
polling division section de vote			polling division section de vote	

163879

F 303 **PRELIMINARY LIST OF ELECTORS**

8.5M-7-79

ELECTIONS CANADA

LISTE PRÉLIMINAIRE DES ÉLECTEURS

This list of qualified electors for the polling division number as set out below was prepared for use at the pending federal election from information obtained at the enumeration and has been certified by the signature(s) below as to completeness and correctness so far as is possible.

La présente constitue la liste des électeurs de la section de vote dont le numéro apparaît plus bas préparée en vue de l'élection fédérale en cours d'après les renseignements recueillis lors du recensement. Le(s) recenseur(s) y a(ont) apposé sa(leur) signature, affirmant que cette liste est aussi complète et exacte que possible.

N°		N°	
1	Aubin, Roger (M) 1650 Boul. Lorrain J8P 6H8	34	Bédard, Germaine (F) 164 Boul. Lorrain J8P 2G2
2	Albert, Andrée (F) 788 Boul. Lorrain J8P 6H8	35	Bédard, Bernard (M) 164 Boul. Lorrain J8P 2G2
3	Arsenault, Claire (F) RR2 Gatineau J8P 6H8	36	Bédard, Guy (M) 164 Boul. Lorrain J8P 2G2
4	Arsenault, Lionel (M) RR2 Gatineau J8P 6H8	37	Beaudoin, Jean-Guy (M) 11 Forillon, RR2 J8P 6H8
5	Ardouin, Marguerite (F) 156 Boul. Lorrain J8P 2G2	38	Carrier, Jean-Marc (M) 1888 Boul. Lorrain J8P 6H8
6	Soeur Aubrey, Aline (F) 156 Boul. Lorrain J8P 2G2	39	Carrier, Collette (F) 1888 Boul. Lorrain J8P 6H8
7	Allain, Richard (M) 260 Boul. Lorrain J8P 6H8	40	Charbonneau, Fernand (M) 1911 Boul. Lorrain J8P 6H8
8	Antille, Rachel (F) RR2 Chemin Blanchette J8P 6H8	41	Charbonneau, Gisèle (F) 1911 Boul. Lorrain J8P 6H8
9	Arvisais, Suzanne (F) 777 Boul. Lorrain J8P 6H8	42	Charbonneau, Michel (M) 1911 Boul. Lorrain J8P 6H8
10	Bélec, Roland (M) 1912 Boul. Lorrain J8P 6H8	43	Courville, Donald (M) 1168 Boul. Lorrain J8P 6H8
11	Bélec, Florence (F) 1912 Boul. Lorrain J8P 6H8	44	Courville, Nora (F) 1168 Boul. Lorrain J8P 6H8
12	Bélec, Line (F) 1896 Boul. Lorrain J8P 6H8	45	Charette, Donald (M) 1148 Boul. Lorrain J8P 6H8
13	Barnes, Louis (M) 1864 Boul. Lorrain J8P 6H8	46	Charette, Thérèse (F) 1148 Boul. Lorrain J8P 6H8
14	Barnes, Suzanne (F) 1864 Boul. Lorrain J8P 6H8	47	Charette, Luc (M) 1148 Boul. Lorrain J8P 6H8
15	Bureau, Pierre (M) 1623 Boul. Lorrain J8P 6H8	48	Cloutier, Eugène (M) 965 Boul. Lorrain J8P 6H8
16	Bureau, Nicole (F) 1623 Boul. Lorrain J8P 6H8	49	Cloutier, Maria (F) 965 Boul. Lorrain J8P 6H8
17	Bertrand, Suzanne (F) 1203 Boul. Lorrain J8P 1Y4	50	Clément, Alfred (M) 853 Boul. Lorrain J8P 6H8
18	Beaupré, Claude (M) 896 Boul. Lorrain J8P 6J2	51	Clément, Francine (F) 853 Boul. Lorrain J8P 6H8
19	Beaupré, Linda (F) 896 Boul. Lorrain J8P 6J2	52	Campeau, Lionel (M) 673 Boul. Lorrain J8P 6H8
20	Beauregard, Fernand (M) 872 Boul. Lorrain J8R 1P8	53	Campeau, Marlene (F) 673 Boul. Lorrain J8P 6H8
21	Beauregard, Viola (F) 872 Boul. Lorrain J8R 1P8	54	Charette, Mario (M) 653 Boul. Lorrain J8P 6H8
22	Beauregard, Sylvie (F) 872 Boul. Lorrain J8R 1P8	55	Charette, Gilles (M) 993 Boul. Lorrain J8P 6H8
23	Beauregard, Denis (M) 872 Boul. Lorrain J8R 1P8	56	Charbonneau, Paul-André (M) 21 Jean Marc J8P 6H8
24	Bisson, Paul (M) 641 Boul. Lorrain J8P 6H8	57	Chartran, Michel (M) RR2 De Rainville J8P 6H8
25	Bisson, Lucille (F) 641 Boul. Lorrain J8F 6H8	58	Chartran, Ginette (F) RR2 De Rainville J8P 6H8
26	Bissonnette, Michel (M) 957 Boul. Lorrain J8P 6H8	59	Chartran, Thérèse (F) RR2 De Rainville J8P 6H8
27	Bissonnette, Lise (F) 957 Boul. Lorrain J8P 6H8	60	Cadieux, Jean-Marc (M) RR2 Gatineau, Thérèse J8P 6H8
28	Brassard, Christiane (F) 661 Boul. Lorrain C.P. 414 Gatineau J8P 6T9	61	Cadieux, Rita (F) RR2 Gatineau, Thérèse J8P 6H8
29	Boudreault, Gilles (M) 26 Croteau Gatineau J8P 6H8	62	Cyr, Denis (M) RR2 Gatineau, Thérèse J8P 6H8
30	Boudreault, Claire (F) 26 Croteau Gatineau J8P 6H8	63	Couture, Jean (M) 1896 Boul. Lorrain J8P 6H8
31	Bouvier, Berthe (F) 156 Boul. Lorrain J8P 2G2	64	Charpentier, Denis (M) RR2 Jean Marc J8P 6H8
32	Soeur Besner, Blanche (F) 156 Boul. Lorrain Soeur Henriette Marie J8P 2G2		
33	Bédard, Julien (M) 164 Boul. Lorrain J8P 2G2		

RURAL/RURALE		electoral district/circonscription	URBAN/URBAINE	
N° 62	page N° 1 of/de 6	Gatineau	N°	page N° of/de
polling division section de vote		certified certifié signature(s)-enumerator(s) / signature(s)-recenseur(s) E Lanche Riopel		polling division section de vote

F 303

8 5M-7-79

PRELIMINARY LIST OF ELECTORS

ELECTIONS CANADA

LISTE PRÉLIMINAIRE DES ÉLECTEURS

163880

This list of qualified electors for the polling division number as set out below was prepared for use at the pending federal election from information obtained at the enumeration and has been certified by the signature(s) below as to completeness and correctness so far as is possible.

La présente constitue la liste des électeurs de la section de vote dont le numéro apparaît plus bas préparée en vue de l'élection fédérale en cours d'après les renseignements recueillis lors du recensement. Le(s) recenseur(s) y a(ont) apposé sa(leur) signature, affirmant que cette liste est aussi complète et exacte que possible.

N°		N°	
65	Cadieux, Jacqueline (F) RR2 Gatineau J8P 6H8	96	Desjardins, Claude (M) 976 Boul. Lorrain J8P 6H8
66	Cadieux, Paul (M) RR2 Gatineau J8P 6H8	97	Desjardins, Huguette (F) 976 Boul. Lorrain J8P 6H8
67	Contois, Germaine (F) RR2 Chemin Blanchette J8P 6H8	98	Desjardins, Gaston (M) 940 Boul. Lorrain J8P 6H8
68	Charron, Jean-Denis (M) RR2 Chemin Blanchette J8P 6H8	99	Desjardins, Rita (F) 940 Boul. Lorrain J8P 6H8
69	Charron, Raymonde (F) RR2 Chemin Blanchette J8P 6H8	100	Desjardins, Monique (F) 940 Boul. Lorrain J8P 6H8
70	Charette, Lucien (M) 332 Boul. Lorrain J8P 1P7	101	David, Robert (M) 889 Boul. Lorrain J8P 6H8
71	Charette, Yvette (F) 332 Boul. Lorrain J8P 1P7	102	David, Bernadette (F) 889 Boul. Lorrain J8P 6H8
72	Courville, Liette (F) 165 Boul. Lorrain J8P 2G1	103	Dufour, Francine (F) 869 Boul. Lorrain J8P 6H8
73	Courville, Robert (M) 165 Boul. Lorrain J8P 2G1	104	Dupont, Denyse (F) RR2 Boul. Lorrain J8P 6H8
74	Clément, Mario (M) 158 Boul. Lorrain J8P 2G2	105	Ducharme, Claude (M) 731 Boul. Lorrain C.P. 363 Gatineau J8P 6T9
75	Clément, Pierre (M) 158 Boul. Lorrain J8P 2G2	106	Desjardins, Gaétan (M) 661 Boul. Lorrain C.P. 414 Gatineau J8P 6T9
76	Clément, Gilbert (M) 158 Boul. Lorrain J8P 2G2	107	Duchesne, Robert (M) RR2 Jean-Marc J8P 6H8
77	Clément, Marjolaine (F) 158 Boul. Lorrain J8P 2G2	108	Doyon, Clément (M) RR2 Gatineau (Croteau) J8P 6H8
78	Cossette, Raymond (M) 147 Boul. Lorrain J8P 2G1	109	Doyon, Véronique (F) RR2 Gatineau (Croteau) J8P 6H8
79	Cossette, Pauline (F) 147 Boul. Lorrain J8P 2G1	110	Daoust, Louise (F) RR2 Gatineau J8P 6H8
80	Cossette, Denis (M) 147 Boul. Lorrain J8P 2G1	111	Desjardins, Aimé (M) 173 Boul. Lorrain J8P 2G1
81	Cossette, Luc (M) 147 Boul. Lorrain J8P 2G1	112	Desjardins, Daniel (M) 173 Boul. Lorrain J8P 2G1
82	Charbonneau, Rosina (F) 156 Boul. Lorrain J8P 2G2	113	Desjardins, Noëlla (F) 173 Boul. Lorrain J8P 2G1
83	Charette, Sophie (F) 156 Boul. Lorrain J8P 2G2	114	Desjardins, Anne (F) 173 Boul. Lorrain J8P 2G1
84	Courtemanche, Réjeanne (F) 156 Boul. Lorrain J8P 2G2	115	Desjardins, Jules (M) 169 Boul. Lorrain J8P 2G1
85	Soeur Cusson, Christiane (F) 156 Boul. Lorrain J8P 2G2	116	Desjardins, Rose (F) 169 Boul. Lorrain J8P 2G1
86	Couture, Armand (M) 155 boul. Lorrain J8P 2G1	117	Desjardins, Margot (F) 171 Boul. Lorrain J8P 2G1
87	Couture, Georgette (F) 155 Boul. Lorrain J8P 2G1	118	Danis, Alda Marie (F) 156 Boul. Lorrain J8P 2G2
88	Cornellier, Eleonor (F) 348 Boul. Lorrain J8P 6H8	119	Deschâtelets, Rose (F) 156 Boul. Lorrain J8P 2G2
89	Charette, Arthur (M) 1812 Boul. Lorrain J8P 6H8	120	Dufour, Rose (F) 156 Boul. Lorrain J8P 2G2
90	Charette, Diane (F) 1812 Boul. Lorrain J8P 6H8	121	Emard, Chantal (F) 785 Boul. Lorrain J8P 6H8
91	Dimock, Jeannine (F) 1864 Boul. Lorrain J8P 6H8	122	Emard, Jean (M) 785 Boul. Lorrain J8P 6H8
92	Dimock, Graeme (M) 1864 Boul. Lorrain J8P 6H8	123	Easy, Perry (M) 216, Boul. Lorrain J8P 7C5
93	David, Yvette (F) 1650 Boul. Lorrain J8P 6H8	124	Foucault, Louis (M) 864 Boul. Lorrain J8P 6H8
94	Duval, Hervé (M) 1163 Boul. Lorrain J8P 6H8	125	Foucault, Françoise (F) 864 Boul. Lorrain J8P 6H8
95	Duval, Jeannine (F) 1163 Boul. Lorrain J8P 6H8	126	Fortin, Claude (M) 840 Boul. Lorrain J8P 6H8
		127	Fortin, Martine (F) 840 Boul. Lorrain J8P 6H8
		128	Forget, Jacques (M) 661 Boul. Lorrain C.P. 372 Gatineau J8P 6T9

RURAL/RURALE			electoral district/circonscription	URBAN/URBAINE	
N°	page		Gatineau	N°	page
62	N° 2	of/de 6	certified / certifié signature(s)-enumerator(s) / signature(s)-recenseur(s)		N° of/de
polling division / section de vote			Blanche Riopel	polling division / section de vote	

F 303 **PRELIMINARY LIST OF ELECTORS**

8.5M-7-79

163881

ELECTIONS CANADA

LISTE PRÉLIMINAIRE DES ÉLECTEURS

This list of qualified electors for the polling division number as set out below was prepared for use at the pending federal election from information obtained at the enumeration and has been certified by the signature(s) below as to completeness and correctness so far as is possible.

La présente constitue la liste des électeurs de la section de vote dont le numéro apparaît plus bas préparée en vue de l'élection fédérale en cours d'après les renseignements recueillis lors du recensement. Le(s) recenseur(s) y a(ont) apposé sa(leur) signature, affirmant que cette liste est aussi complète et exacte que possible.

N°		N°	
129	Forget, Mychelle (F) 661 Boul. Lorrain C.P. 372 Gatineau J8P 6T9	164	Larivière, Yvonne (F) 1212 Boul. Lorrain J8P 6H8
130	Fauvelle, Jacques (M) RR2 Gatineau Thérèse J8P 6H8	165	Leblanc, Jean-Guy (M) 1002 Boul. Lorrain J8P 6H8
131	Fauvelle, Ginette (F) RR2 Gatineau Thérèse J8P 6H8	166	Lefebvre, Claude (M) 857 Boul. Lorrain J8P 6H8
132	Fillion, Rosanna (F) 156 Boul. Lorrain J8P 2G2	167	Lefebvre, Louise (F) 857 Boul. Lorrain J8P 6H8
133	Gravelle, Louise (F) 1876 Boul. Lorrain J8P 6H8	168	Lacasse, Benoît (M) 817 Boul. Lorrain J8P 6H8
134	Gravelle, Bernard (M) 1876 Boul. Lorrain J8P 6H8	169	Lacasse, Liette (F) 817 Boul. Lorrain J8P 6H8
135	Gougeon, Aurore (F) 1864 Boul. Lorrain J8P 6H8	170	Laberge, Michel (M) RR2 Boul. Lorrain J8P 6H8
136	Gareau, Yvon (M) 788 Boul. Lorrain J8P 6H8	171	Lirette, Lise (F) 737 Boul. Lorrain J8P 6H8
137	Garneau, Serge (M) 769 Boul. Lorrain J8P 6H8	172	Lirette, Yves (M) 737 Boul. Lorrain J8P 6H8
138	Gélinas, Noëlla (F) 693 Boul. Lorrain C.P. 493 Gatineau J8P 7A1	173	Lalonde, Eugène (M) 732 Boul. Lorrain J8P 6H8
139	Gélinas, Florien (M) 693 Boul. Lorrain C.P. 493 Gatineau J8P 7A1	174	Lalonde, Noëlla (F) 732 Boul. Lorrain J8P 6H8
140	Girouard, Marie-Ange (F) 693 Boul. Lorrain C.P. 493 Gatineau J8P 7A1	175	Lalonde, Robert (M) 732 Boul. Lorrain J8P 6H8
141	Gagnon, Jean-François (M) 621 Boul. Lorrain J8P 6H8	176	Lalonde, Hélène (F) 732 Boul. Lorrain J8P 6H8
142	Gagnon, Jeannine (F) 621 Boul. Lorrain J8P 6H8	177	Laprade, Delima (F) 693 Boul. Lorrain C.P. 493 J8P 7A1
143	Soeur Gagné, Emilia (F) 156 Boul. Lorrain J8P 2G2	178	Larose, Lyne (F) 653 Boul. Lorrain J8P 6H8
144	Soeur Grenier, Laurette (F) 156 Boul. Lorrain J8P 2G2	179	Lachaine, Rachel (F) 648 Boul. Lorrain J8P 6H8
145	Gagnon, Michel (M) RR2 Forillon J8P 6H8	180	Lachaine, Serge (M) 648 Boul. Lorrain J8P 6H8
146	Gagnon, Christine (F) RR2 Forrillon J8P 6H8	181	Leduc, Ronald (M) 625 Boul. Lorrain J8P 6H8
147	Hamel, Germain (M) 753 Boul. Lorrain J8P 6H8	182	Leduc, Sylvie (F) 625 Boul. Lorrain J8P 6H8
148	Hamel, Marie-Marthe (F) 753 Boul. Lorrain J8P 6H8	183	Lahaie, Alain (M) 1016 Boul. Lorrain J8P 6H8
149	Hall, Annie (F) 688 Boul. Lorrain J8P 6H8	184	Lanthier, Lynn (F) 1016 Boul. Lorrain J8P 6H8
150	Hamelin, Pierre (M) RR2 Gatineau J8P 6H8	185	Larabie, Céline (F) 993 Boul. Lorrain J8P 6H8
151	Hamelin, Colette (F) RR2 Gatineau J8P 6H8	186	Larose, Gilles (M) 33 Jean Marc J8P 6H8
152	Hamel, Sylvain (M) RR2 Chemin Blanchette J8P 6H8	187	Larose, Brigitte (F) 33 Jean Marc J8P 6H8
153	Hamel, Berthe (F) 156 Boul. Lorrain J8P 6H8	188	Larose, Thérèse (F) 33 Jean Marc J8P 6H8
154	Johnson, Noëlla (F) 652 Boul. Lorrain J8P 6H8	189	Lavigne, Lise (F) 37 Jean Marc J8P 6H8
155	Johnson, Karen (F) 652 Boul. Lorrain J8P 6H8	190	Lafrenière, Fernand (M) RR2 Gatineau (Croteau) J8P 6H8
156	Jalbert, Nicole (F) RR2 Thérèse Gatineau J8P 6H8	191	Lafrenière, Géraldine (F) RR2 Gatineau (Croteau) J8P 6H8
157	Jalbert, Denis (M) RR2 Thérèse Gatineau J8P 6H8	192	Lauzon, Donatien (M) 813 Boul. Lorrain J8P 6H8
158	Joannisse, Nelson (M) RR2 Thérèse J8P 6H8	193	Lauzon, Monique (F) 813 Boul. Lorrain J8P 6H8
159	Lemieux, François (M) 1784 Boul. Lorrain J8P 6H8	194	Lizotte, Suzanne (F) 1024 Boul. Lorrain J8P 6H8
160	Lemieux, Lucienne (F) 1784 Boul. Lorrain J8P 6H8	195	Lizotte, Guy (M) 1024 Boul. Lorrain J8P 6H8
161	Labonté, Jacques (M) 1611 Boul. Lorrain J8P 6J2	196	Lacasse, Ghislaine (F) RR2 Gatineau J8P 6H8
162	Labonté, Ginette (F) 1611 Boul. Lorrain J8P 6J2	197	Lacasse, Jacques (M) RR2 Gatineau J8P 6H8
163	Larivière, Jean-Marie (M) 1212 Boul. Lorrain J8P 6H8	198	Lacasse, Julien (M) RR2 Gatineau J8P 6H8
		199	Lacasse, Louise (F) RR2 Gatineau J8P 6H8
		200	Lécuyer, Jean-Marie (M) RR2 Chemin Blanchette J8P 6H8

RURAL/RURALE		electoral district/circonscription	URBAN/URBAINE	
N°	page	Gatineau	N°	page
62	N° 3 / of/de 6	certified / certifié — signature(s)-enumerator(s) / signature(s)-recenseur(s)		N° / of/de
polling division / section de vote		Blanche Rupert		polling division / section de vote

163882

F 303 **PRELIMINARY LIST OF ELECTORS**

ELECTIONS CANADA

LISTE PRÉLIMINAIRE DES ÉLECTEURS

85M-7-79

This list of qualified electors for the polling division number as set out below was prepared for use at the pending federal election from information obtained at the enumeration and has been certified by the signature(s) below as to completeness and correctness so far as is possible.

La présente constitue la liste des électeurs de la section de vote dont le numéro apparaît plus bas préparée en vue de l'élection fédérale en cours d'après les renseignements recueillis lors du recensement. Le(s) recenseur(s) y a(ont) apposé sa(leur) signature, affirmant que cette liste est aussi complète et exacte que possible.

N°		N°	
201	Lepage, Lionel (M) 290 Boul. Lorrain J8P 7C5	237	Murphy, Norman (M) 1347 Boul. Lorrain J8P 6H8
202	Lepage, Louise (F) 290 Boul. Lorrain J8P 7C5	238	Mador, Philippe (M) 1203 Boul. Lorrain J8P 1Y4
203	Labonté, René (M) 171 Boul. Lorrain J8P 2G1	239	Madore, René (M) 1077 Boul. Lorrain J8P 6H8
204	Laniel, Lucien (M) 167 Boul. Lorrain J8P 2G1	240	Madore, Agathe (F) 1077 Boul. Lorrain J8P 6H8
205	Laniel, Simone (F) 167 Boul. Lorrain J8P 2G1	241	Madore, Normand (M) 1077 Boul. Lorrain J8P 6H8
206	Laniel, Diane (F) 167 Boul. Lorrain J8P 2G1	242	Madore, Linda (F) 1077 Boul. Lorrain J8P 6H8
207	Lafontaine, Claude (M) 162 Boul. Lorrain J8P 2G2	243	Madore, Lucien (M) 1063 Boul. Lorrain J8P 6H8
208	Lafontaine, Simone (F) 162 Boul. Lorrain J8P 2G2	244	Madore, Monique (F) 1063 Boul. Lorrain J8P 6H8
209	Lamarche, Alvina (F) 156 Boul. Lorrain J8P 2G2	245	Monette, Aurel (M) 1000 Boul. Lorrain J8P 6H8
210	Lapierre, Blanche (F) 156 Boul. Lorrain J8P 2G2	246	Monette, Jacqueline (F) 1000 Boul. Lorrain J8P 6H8
211	Lauzon, Alice (F) 156 Boul. Lorrain J8P 2G2	247	Monette, Roland (M) 1000 Boul. Lorrain J8P 6H8
212	Leduc, Blandine (F) 156 Boul. Lorrain J8P 2G2	248	Monette, Chantal (F) 1000 Boul. Lorrain J8P 6H8
213	Legault, Laurette (F) 156 Boul. Lorrain J8P 2G2	249	Monette, Simone (F) 1000 Boul. Lorrain J8P 6H8
214	Soeur Lacombe, Alice (F) 156 Boul. Lorrain J8P 2G2	250	Matt, Laurine (F) 693 Boul. Lorrain C.P. 493 Gatineau J8P 7A1
215	Soeur Latrielle, Colombe (F) 156 Boul. Lorrain J8P 2G2	251	Morisset, Jeannette (F) 793 Boul. Lorrain J8P 6H8
216	Lamoureux, Micheline (F) 260 Boul. Lorrain J8P 6H8	252	Morisset, Robert (M) 793 Boul. Lorrain J8P 6H8
217	Lévesque, Gilles (M) 324 Boul. Lorrain J8P 6H8	253	Mercier, Joseph (M) 796 Boul. Lorrain J8P 6H8
218	Lévesque, Carole (F) 324 Boul. Lorrain J8P 6H8	254	Mercier, Fernande (F) 796 Boul. Lorrain J8P 6H8
219	Larouche, André (M) 9 Jean-Marc J8P 6H9	255	Madore, Louis (M) 745 Boul. Lorrain C.P. 401 Gatineau J8P 6T9
220	Larouche, Francine (F) 9 Jean-Marc J8P 6H9	256	Madore, Maureen (F) 745 Boul. Lorrain C.P. 401 Gatineau J8P 6T9
221	Lavoie, Maurice (M) RR2 Thérèse J8P 6H8	257	Martel, Maurice (M) 741 Boul. Lorrain J8P 6H7
222	Lavoie, Fleurette (F) RR2 Thérèse J8P 6H8	258	Martel, Christiane (F) 741 Boul. Lorrain J8P 6H7
223	Lavoie, Jacques (M) RR2 Thérèse J8P 6H8	259	Morin, Serge (M) 729 Boul. Lorrain J8P 6H8
224	Léger, Michel (M) 860 Boul. Lorrain J8P 6J1	260	Morin, Hélène (F) 729 Boul. Lorrain J8P 6H8
225	Léger, Denise (F) 860 Boul. Lorrain J8P 6J1	261	Maisonneuve, Donald (M) 676 Boul. Lorrain J8P 6H8
226	Magnan, François (M) 1904 Boul. Lorrain J8P 6H8	262	Maisonneuve, Lorraine (F) 676 Boul. Lorrain J8P 6H8
227	Magnan, Anne (F) 1904 Boul. Lorrain J8P 6H8	263	Maisonneuve, Léo (M) 676 Boul. Lorrain J8P 6H8
228	Mineault, Georges (M) RR2 Chemin Beauregard J8P 6H8	264	Maisonneuve, Jean (M) 676 Boul. Lorrain J8P 6H8
229	Mineault, Sandra (F) RR2 Chemin Beauregard J8P 6H8	265	Maisonneuve, Chantal (F) RR2 Jean-Marc J8P 6H8
230	Maisonneuve, Marie-Reine (F) 1760 Boul. Lorrain J8P 6H8	266	Martin, Charmaine (F) 3 De Rainville J8P 6H8
231	Maisonneuve, Jean-Pierre (M) 1760 Boul. Lorrain J8P 6H8	267	Martin, Richard (M) 3 De Rainville J8P 6H8
232	Matthews, Gilles (M) 1660 Boul. Lorrain J8P 6H8	268	Mueller, Louise (F) RR2 Gatineau J8P 6H8
233	Matthews Brunet, Colette (F) 1660 Boul. Lorrain J8P 6H8	269	Mueller, Karl (M) RR2 Gatineau J8P 6H8
234	Murphy, Janes (M) 1347 Boul. Lorrain J8P 6H8		
235	Murphy, Philip (M) 1347 Boul. Lorrain J8P 6H8		
236	Murphy, Patrick (M) 1347 Boul. Lorrain J8P 6H8		

RURAL/RURALE		electoral district/circonscription	URBAN/URBAINE	
N° 62	page N° 4 of/de 6	Gatineau	N°	page N° of/de
polling division section de vote		certified / certifié signature(s)-enumerator(s) / signature(s)-recenseur(s) Blanche Riopel		polling division section de vote

163883

F 303 — 8 5M-7-79

PRELIMINARY LIST OF ELECTORS

ELECTIONS CANADA

LISTE PRÉLIMINAIRE DES ÉLECTEURS

This list of qualified electors for the polling division number as set out below was prepared for use at the pending federal election from information obtained at the enumeration and has been certified by the signature(s) below as to completeness and correctness so far as is possible.

La présente constitue la liste des électeurs de la section de vote dont le numéro apparaît plus bas préparée en vue de l'élection fédérale en cours d'après les renseignements recueillis lors du recensement. Le(s) recenseur(s) y a(ont) apposé sa(leur) signature, affirmant que cette liste est aussi complète et exacte que possible.

N°		N°	
270	Marier, Estelle (F) RR2 Chemin Blanchette J8P 6H8	305	Philippe, René (M) 905 Boul. Lorrain J8P 6H8
271	Mercier, Henrie (M) Chemin Blanchette C.P. 491 Gatineau J8P 7A1	306	Philippe, Hubertine (F) 905 Boul. Lorrain J8P 6H8
272	Mercier, Nicole (F) Chemin Blanchette C.P. 491 Gatineau J8P 7A1	307	Perron, Richard (M) 757 Boul. Lorrain J8P 6H8
273	Mercier, François (M) Chemin Blanchette J8P 6H8	308	Perron, Claudette (F) 757 Boul. Lorrain J8P 6H8
274	Mercier, Blanche (F) Chemin Blanchette J8P 6H8	309	Provost, Marie-Claire (F) 693 Boul. Lorrain C.P. 493 Gatineau J8P 7A1
275	Madore, Aimé (M) RR2 Gatineau J8P 6H8	310	Paiement, Paul (M) 1650 Boul. Lorrain J8P 6H8
276	Madore, Pierrette (F) RR2 Gatineau J8P 6H8	311	Poulin, Gaétan (M) RR2 Gatineau Thérèse J8P 6H8
277	Soeur Madore, Thérèse (F) 156 Boul. Lorrain J8P 2G2	312	Poulin, Joanne (F) RR2 Gatineau Thérèse J8P 6H8
278	Massé, Fernande (F) 159 Boul. Lorrain J8P 2G1	313	Piette, Rosida (F) 156 Boul. Lorrain J8P 2G2
279	Madore, Raymond (M) 212 Boul. Lorrain J8P 7C5	314	Soeur Perrier, Georgette (F) 156 Boul. Lorrain J8P 2G2
280	Madore, Helen (F) 212 Boul. Lorrain J8P 7C5	315	Perreault, Pierre (M) 13 Jean-Marc J8P 6H9
281	Madore, Jean Raymond (M) 216 Boul. Lorrain J8P 7C5	316	Perreault, Claire (F) 13 Jean-Marc J8P 6H9
282	Madore, Lynda (F) 212 Boul. Lorrain J8P 7C5	317	Porlier, Alexis (M) 11 Forillon RR2 J8P 6H8
283	Ménard, Jacques (M) RR2 Thérèse J8P 6H8	318	Porlier, Mireille (F) 11 Forillon RR2 J8P 6H8
284	Mueller, Steven (M) RR2 Gatineau J8P 6H8	319	Plouffe, Marc (M) RR2 Chemin Blanchette J8P 6H8
285	Naud, Réal (M) 865 Boul. Lorrain C.P. 54 Gatineau J8P 6J1	320	Quinn, Bennett (M) 1536 Boul. Lorrain J8P 6H8
286	Naud, Ginette (F) 865 Boul. Lorrain C.P. 54 Gatineau J8P 6J1	321	Quinn, Mary (F) 1536 Boul. Lorrain J8P 6H8
287	O'Leary, Madeleine (F) 701 Boul. Lorrain J8P 6H8	322	Quinn, David (M) 1528 Boul. Lorrain J8P 6H8
288	O'Leary, Guy (M) 701 Boul. Lorrain J8P 6H8	323	Quinn, June (F) 1528 Boul. Lorrain J8P 6H8
289	Osborne, Mary (F) 652 Boul. Lorrain J8P 6H8	324	Quirouet, Laura (F) 156 Boul. Lorrain J8P 2G2
290	Osborne, Gérard (M) 272 Boul. Lorrain J8R 1P7	325	Robidoux, Roger (M) 1776 Boul. Lorrain J8P 6H8
291	Osborne, Yvette (F) 272 Boul. Lorrain J8R 1P7	326	Robidoux, Andrée (F) 1776 Boul. Lorrain J8P 6H8
292	Osborne, Yves (M) 272 Boul. Lorrain J8R 1P7	327	Robidoux, Daniel (M) 1776 Boul. Lorrain J8P 6H8
293	Osborne, Charles (M) 272 Boul. Lorrain J8R 1P7	328	Roy, Henri (M) 1712 Boul. Lorrain J8P 6H8
294	Soeur Ouimet, Jeanne (F) 156 Boul. Lorrain J8P 2G2	329	Roy, Thérèse (F) 1712 Boul. Lorrain J8P 6H8
295	Paiement, Jean-Paul (M) 1650 Boul. Lorrain J8P 6H8	330	Roy, Michel (M) 1712 Boul. Lorrain J8P 6H8
296	Paiement, Kathryn (F) 1650 Boul. Lorrain J8P 6H8	331	Roy, Daniel (M) 1712 Boul. Lorrain J8P 6H8
297	Proulx, Bernadette (F) 1639 Boul. Lorrain J8P 6H8	332	Renaud, Danielle (F) 731 Boul. Lorrain C.P. 363 Gatineau J8P 6T9
298	Perrier, Gustave (M) 1488 Boul. Lorrain J8P 6H8	333	Richard, Maurice (M) 876 Boul. Lorrain J8P 6J3
299	Perrier, Irène (F) 1488 Boul. Lorrain J8P 6H8	334	Richard, Lise (F) 876 Boul. Lorrain J8P 6J3
300	Pigeon, Denis (M) 1220 Boul. Lorrain J8P 6H8	335	Richard, Renée (F) 876 Boul. Lorrain J8P 6J3
301	Pigeon, Yvette (F) 1220 Boul. Lorrain J8P 6H8	336	Roy, Jean-Maurice (M) RR2 De Rainville J8P 6H8
302	Prud'homme, Donald (M) 1112 Boul. Lorrain J8P 6H8	337	Roy, Louise (F) RR2 De Rainville J8P 6H8
303	Prud'homme, Noëlla (F) 1112 Boul. Lorrain J8P 6H8	338	Renaud, Jacques (M) RR2 Gatineau J8P 6H8
304	Patenaude, Christian (M) 965 Boul. Lorrain J8P 6H8	339	Robillard, Ludger (M) 157 Boul. Lorrain J8P 2G1
		340	Robillard, Simone (F) 157 Boul. Lorrain J8P 2G1
		341	Raizenne, Dora (F) 156 Boul. Lorrain J8P 2G2

RURAL/RURALE			electoral district/circonscription	URBAN/URBAINE		
N°	page		Gatineau	N°	page	
62	N° 5	of/de 6	certified / certifié — signature(s)-enumerator(s) / signature(s)-recenseur(s)		N°	of/de
polling division / section de vote			Blanche Riopel	polling division / section de vote		

F 303 **PRELIMINARY LIST OF ELECTORS**

85M-7-79

ELECTIONS CANADA

163884

LISTE PRÉLIMINAIRE DES ÉLECTEURS

This list of qualified electors for the polling division number as set out below was prepared for use at the pending federal election from information obtained at the enumeration and has been certified by the signature(s) below as to completeness and correctness so far as is possible.

La présente constitue la liste des électeurs de la section de vote dont le numéro apparaît plus bas préparée en vue de l'élection fédérale en cours d'après les renseignements recueillis lors du recensement. Le(s) recenseur(s) y a(ont) apposé sa(leur) signature, affirmant que cette liste est aussi complète et exacte que possible.

N°		N°	
342	Robert, Françoise (F) 156 Boul. Lorrain J8P 2G2	375	Tremblay, Guy (M) 1688 Boul. Lorrain J8P 6H8
343	Rollin, Olivina (F) 156 Boul. Lorrain J8P 2G2	376	Tremblay, Cécile (F) 1688 Boul. Lorrain J8P 6H8
344	Robitaille, Maurice (M) 216 Boul. Lorrain J8P 7C5	377	Touchette, Mervyn (M) 1032 Boul. Lorrain J8P 6H8
345	Rollin, Lucie (F) 11 Forillon RR2 J8P 6H8	378	Touchette, Betty (F) 1032 Boul. Lorrain J8P 6H8
346	Saint-Germain, Claude (M) 1639 Boul. Lorrain J8P 6H8	379	Tremblay, Sylvie (F) 872 app. 2 Boul. Lorrain J8R 1P8
347	Somers, Herbert (M) 1492 Boul. Lorrain J8P 6H8	380	Thisdelle, Daniel (M) 824 Boul. Lorrain J8P 6H8
348	Somers, Eva (F) 1492 Boul. Lorrain J8P 6H8	381	Thisdelle, Gisèle (F) 824 Boul. Lorrain J8P 6H8
349	Sans-Cartier, Normand (M) 1104 Boul. Lorrain J8P 6H8	382	Toll, Georges (M) Boul. Lorrain J8P 6H8
350	Sans-Cartier, Louise (F) 1104 Boul. Lorrain J8P 6H8	383	Touchette, Richard (M) 1032 Boul. Lorrain J8P 6H8
351	Sans-Cartier, Luc (M) 1104 Boul. Lorrain J8P 6H8	384	Touchette, Mark (M) 1032 Boul. Lorrain J8P 6H8
352	Sarazin, Jean-Yves (M) 900 Boul. Lorrain J8P 6H8	385	Tanguay, Madeleine (F) RR2 Gatineau J8P 6H8
353	Sarazin, Murielle (F) 900 Boul. Lorrain J8P 6H8	386	Tanguay, Bernardin (M) RR2 Gatineau J8P 6H8
354	Saint-Jean, Denise (F) 769 Boul. Lorrain J8P 6H8	387	Trottier, Gilles (M) 163 Boul. Lorrain J8P 2G1
355	Sabourin, Jean-Marie (M) 777 Boul. Lorrain J8P 6H8	388	Trottier, Diane (F) 163 Boul. Lorrain J8P 2G1
356	Saint-Jean, Michel (M) 744 Boul. Lorrain J8P 6H8	389	Tully, Bernadette (F) 156 Boul. Lorrain J8P 2G2
357	Sait-Jean, Jean-Paul (M) 744 Boul. Lorrain J8P 6H8	390	Thivierge, Fleurette (F) 156 Boul. Lorrain J8P 2G2
358	Saint-Jean, Lise (F) 744 Boul. Lorrain J8P 6H8	391	Viau, Colette (F) RR2 Thérèse Gatineau J8P 6H8
359	Sarazin, Irène (F) 1016 Boul. Lorrain J8P 6H8	392	Viau, Denis (M) RR2 Thérèse Gatineau J8P 6H8
360	Sigouin, Pauline (F) 21 Jean Marc J8P 6H8	393	Voyer, Marc (M) 298 Boul. Lorrain J8P 6H8
361	Saint-Jean, Christian (M) 37 Jean Marc J8P 6H8	394	Voyer, Raymond (M) 298 Boul. Lorrain J8P 6H8
362	Savignac, Suzanne (F) RR2 Jean Marc J8P 6H8	395	Voyer, Marie-Rose (F) 298 Boul. Lorrain J8P 6H8
363	Saint-Jacques, Raymond (M) 18 Croteau C.P. 544 Gatineau	396	Soeur Vachon, Imelda (F) 156 Boul. Lorrain J8P 2G2
364	Simon, Joanne (F) 18 Croteau C.P. 544 Gatineau	397	Villeneuve, Francine (F) RR2 Thérèse J8P 6H8
365	Séguin, Gaston (M) 161 Boul. Lorrain J8P 2G1	398	Soeur Wattlier, Albertine (F) 156 Boul. Lorrain J8P 2G2
366	Séguin, Lise (F) 161 Boul. Lorrain J8P 2G1		
367	Simard, André Fernand (M) 145 Boul. Lorrain J8P 2G1		
368	Sans-Cartier, Line Suzanne (F) 145 Boul. Lorrain J8P 2G1		
369	Schingh, Fabienna (F) 156 Boul. Lorrain J8P 2G2		
370	Scantland, Cléophas (M) 153 Boul. Lorrain J8P 2G1		
371	Scantland, Hélène (F) 153 Boul. Lorrain J8P 2G1		
372	Saint-Louis, Suzanne (F) RR2 Thérèse J8P 6H8		
373	Tremblay, Gérard (M) 1804 Boul. Lorrain J8P 6H8		
374	Tremblay, Monique (F) 1804 Boul. Lorrain J8P 6H8		

RURAL/RURALE			electoral district/circonscription	URBAN/URBAINE	
N°	page		Gatineau	N°	page
62	N° 6	of/de 6	certified signature(s)-enumerator(s) / signature(s)-recenseur(s)		N° of/de
polling division section de vote			Blanche Riopel		polling division section de vote

163885

F 303 PRELIMINARY LIST OF ELECTORS

8 5M-7-79

ELECTIONS CANADA

LISTE PRÉLIMINAIRE DES ÉLECTEURS

This list of qualified electors for the polling division number as set out below was prepared for use at the pending federal election from information obtained at the enumeration and has been certified by the signature(s) below as to completeness and correctness so far as is possible.

La présente constitue la liste des électeurs de la section de vote dont le numéro apparaît plus bas préparée en vue de l'élection fédérale en cours d'après les renseignements recueillis lors du recensement. Le(s) recenseur(s) y a(ont) apposé sa(leur) signature, affirmant que cette liste est aussi complète et exacte que possible.

N°		N°	
1	Aubin, Guy (M) 1282 Des Hirondelles J8R 1A6	34	Boudreau, Lise (F) 529 Des Perdrix J8R 1G4
2	Aubin, Lorraine (F) 1282 Des Hirondelles J8R 1A6	35	Belec, Raymond (M) 529 Des Pinsons J8R 1A8
3	Bisson, Gilles (M) 1069 St-René Est J8R 1K9	36	Bélec, Denise (F) 529 Des Pinsons J8R 1A8
4	Bisson, Audette (F) 1069 St-René Est J8R 1K9	37	Bélec, Lyne (F) 529 Des Pinsons J8R 1A8
5	Boisvenue, Robert (M) 1070 Laure J8R 1K8	38	Beauchamps, Rosario (M) 530 Des Pinsons J8R 1B2
6	Boisvenue, Fernand (M) 1070 Laure J8R 1K8	39	Beauchamps, Liette (F) 530 Des Pinsons J8R 1B2
7	Boisvenue, Reina (F) 1070 Laure J8R 1K8	40	Baril, Louise (F) 515 De La Blanche J8R 1H9
8	Boisvenue, Serge (M) 1070 Laure J8R 1K8	41	Baril, Claude (M) 515 De La Blanche J8R 1H9
9	Bouchard, Edouard (M) 1093 Laure J8R 1K9	42	Barrick, Marsden (F) 544 Des Rossignol J8R 1B2
10	Bouchard, Meriza (F) 1093 Laure J8R 1K9	43	Bourassa, Louise (F) 1280 Des Fauvettes J8R 1A3
11	Bouchard, Rock (M) 1093 Laure J8R 1K9	44	Bourassa, Yves (M) 1280 Des Fauvettes J8R 1A3
12	Bouchard, Lise (F) 1093 Laure J8R 1K9	45	Bourassa, Isabelle (F) 1280 Des Fauvettes J8R 1A3
13	Bouchard, Denis (M) 1093 Laure J8R 1K9	46	Brisson, Paul (M) 545 De la Blanche J8R 1H9
14	Bouchard, Normand (M) 1093 Laure J8R 1K9	47	Brazeau, Nicole (F) 536 Des Rossignol J8R 1B2
15	Bouladier, Monique (F) 1310 St-René Est J8R 1M9	48	Brazeau, Donald (M) 536 Des Rossignol J8R 1B2
16	Bouladier, Jacques (M) 1310 St-René Est J8R 1M9	49	Charron, Jean-Guy (M) 1213 Max J8L 1L2
17	Bélanger, Roger (M) 1367 St-René Est J8R 1E7	50	Charron, Louise (F) 1213 Max J8L 1L2
18	Bélanger, Jacqueline (F) 1367 St-René Est J8R 1E7	51	Charron, Marguerite (F) 1213 Max J8L 1L2
19	Bélanger, Claude (M) 1367 St-René Est J8R 1E7	52	Cyr, Armand (M) 1182 St-René Est J8R 1M9
20	Bergeron, Jean (M) 1399 St-René Est J8R 1E7	53	Charron, Emilie (f) 1318 St-René Est J8R 1M9
21	Bergeron, Dolores (F) 1399 St-René Est J8R 1E7	54	Constantineau, Ghislaine (f) 1318 St-René Est J8R 1M9
22	Bergeron, Pierre (M) 1399 St-René Est J8R 1E7	55	Constantineau, Robert (M) 1318 St-René Est J8R 1M9
23	Bourgeon, Floriant (M) 1310 Des Fauvettes J8R 1A3	56	Couture, Céline (F) 1462 St-René Est J8R 1C8
24	Bourgeon, Laurette (F) 1310 Des Fauvettes J8R 1A3	57	Charbonneau, Jean-Claude (M) 1314A Des Fauvettes J8R 1A
25	Bourgeon, Marie-Lucie (F) 1310 Des Fauvettes J8R 1A3	58	Charette, Lionel (M) 556 Des Perdrix J8R 1A7
26	Blais, Raymond (M) 1314 Des Fauvettes J8R 1A3	59	Charette, Nicole (F) 556 Des Perdrix J8R 1A7
27	Blais, Yolande (F) 1314 Des Fauvettes J8R 1A3	60	Charette, Jean-Marc (M) 556 Des Perdrix J8R 1A7
28	Blais, Michel (M) 1318 Des Fauvettes J8R 1A3	61	Charette, Yvette (F) 554 Des Perdrix J8R 1A
29	Blais, Marjolaine (F) 1318 Des Fauvettes J8R 1A3	62	Charette, Bernard (M) 554 Des Perdrix J8R 1A7
30	Blais, Ginette (F) 1314 Des Fauvettes J8R 1A3	63	Charron, Lise (F) 1297 Des Hirondelles J8R 1A5
31	Blais, Pierre (M) 1314 Des Fauvettes J8R 1A3	64	Charron, Robert (M) 1297 Des Hirondel J8R 1A5
32	Blais, Sharon (F) 1314 Des Fauvettes J8R 1A3	65	Charette, Fernand (M) 1271 Des Hirondelles J8R 1A5
33	Boudreau, Léo (M) 529 Des Perdrix	66	Caillon, Bishna (F) 531 Des Pinsons J8R 1A8

RURAL/RURALE		electoral district/circonscription J8R 1G4	URBAN/URBAINE	
N°	page		N°	page
63	N° 1 of/de 5	GATINEAU		N° of/de
		certified / certifié signature(s)-enumerator(s) / signature(s)-recenseur(s)		

F 303 **PRELIMINARY LIST OF ELECTORS**

85M-7-79

ELECTIONS CANADA

LISTE PRÉLIMINAIRE DES ÉLECTEURS

163886

This list of qualified electors for the polling division number as set out below was prepared for use at the pending federal election from information obtained at the enumeration and has been certified by the signature(s) below as to completeness and correctness so far as is possible.

La présente constitue la liste des électeurs de la section de vote dont le numéro apparaît plus bas préparée en vue de l'élection fédérale en cours d'après les renseignements recueillis lors du recensement. Le(s) recenseur(s) y a(ont) apposé sa(leur) signature, affirmant que cette liste est aussi complète et exacte que possible.

N°		N°	
67	Caillon, Henry (M) 531 Des Pinsons J8R 1A8	100	Dupuis, Yvette (F) Des Rossignols J8R 1B2
68	Charbonneau, Marc (M) 520 Des Pinsons J8R 1A9	101	Drouin, Gérald (M) 1512 Boul. St-René J8R 1L8
69	Charbonneau, Cécile (F) 520 Des Pinsons J8R 1A9	102	Drouin, Suzanne (F) 1512 Boul. St-René J8R 1L8
70	Charette, Phillippe (M) 465 Cheval Blanc J8P 6P4	103	Drouin, Rose-May (F) 1512 Boul. St-René J8R 1L8
71	Charette, Audette (F) 465 Cheval Blanc J8P 6P4	104	Drouin, Guy (M) 1512 Boul. St-René J8R 1L8
72	Charette, Line (F) 465 Cheval Blanc J8P 6P4	105	Drouin, Denis (M) 1512 Boul. St-René J8R 1L8
73	Charette, Claude (M) 465 Cheval Blanc J8P 6P4	106	Dompierre, Jean-Pierre (M) 1494 St-René J8R 1L8
74	Charbonneau, Gaetan (M) 532 Cheval Blanc J8R 1K4	107	Fortin, Gilberte (F) 1094 Laure J8R 1K8
75	Charbonneau, Denise (F) 532 Cheval Blanc J8RJ8R 1K4	108	Fournier, Victor (M) 525 Des Rossignols J8R 1A6
76	Chénier, Monique (F) 1078 Laure J8R 1K8	109	Fournier, Jocelyne (F) 525 Des Rossignols J8R1A6
77	Chénier, Gilbert (M) 1078 Laure J8R 1K8		
78	Cuillerier, Robert (M) 517 Des Pinsons J8R 1A8	110	Fillion, Michel (M) 541 De la Blanche J8R 1H9
79	Cuillerier, Huguette (F) 517 Des Pinsons J8R 1A8	111	Fillion, Françoise (F) 541 de la Blanche J8R 1H9
80	Cloutier, Alain (M) 537 De la Blanche J8R 1H9	112	Facette, Maurice (M) 521 De la Blanche J8R 1H9
81	Chabot, Marcel (M) 511 De la Blanche J8R 1H9	113	Facette, Huguette (F) 521 De la Blanch J8R 1H9
82	Chabot, Suzel (F) 511 De la Blanche J8R 1H9	114	Grenier, Gilles (M) 1302 St-René Est J8R 1M9
83	Chabot, Pierre (M) 511 De la Blanche J8R 1H9	115	Grenier, Sylvie (F) 1302 St-René Est J8R 1M9
84	David, André (M) 1094 Lavre J8R 1Q8	116	Goyette, Pierre (M) 1350 St-René Est B J8R 1M9
85	Dalton, Ernest (M) 1183 St-René Est J8R 1N1	117	Guilbeault, Sylvie (F) 1358 St-René Est J8R 1M9
86	Dalton, Eileen (F) 1183 St-René Est J8R 1N1	118	Gratton, Pierre (M) 1282 Des Fauvettes J8R 1A3
87	Dalton, Frank (M) 1183 St-René Est J8R 1N1	119	Gratton, Lucie (F) 1282 Des Fauvettes J8R 1A3
88	Desjardin, Michel (M) 1294 St-René Est J8R 1M9	120	Garand, Ginette (f) 1271 Des Hirondelles J8R 1A5
89	Desjardin, Monique (F) 1294 St-René Est J8R 1M9	121	Garand, Gilles (M) 1271 Des Hirondelle J8R 1A5
90	Desjardins, Daniel (M) 1438 St-René Est J8R 1C8	122	Gagné, Jacques (M) 538 De la Blanche J8R 1P4
91	Dubé, Jean Guy (M) 525 Des Perdrix J8R 1G4	123	Gagné, Suzanne (F) 538 De la Blanche J8R 1P4
92	Dubé, Heather (F) 525 Des Perdrix J8R 1G4	124	Hemond, Gilbert (M) 1303 Des Fauvettes J8R 1A3
93	Dubois, Jean (M) 533 Des Perdrix J8R 1G4	125	Hemond, Françoise (F) 1303 des Fauvettes J8R 1A3
94	Dubois, Lucie (F) 533 Des Perdrix J8R 1G4	126	Houle, Guy (M) 539 De La Blanche J8R 1H9
95	DuFord, Marcel (M) 537 Des Pinsons J8R 1A8	127	Houle, Suzanne (F) 539 De la Blanche J8R 1H9
96	DuFord, Nicole (F) 537 Des Pinsons J8R 1A8	128	Leblanc, Normand (M) 1209 Max J8R 1L2
97	Delorme, André (M) 541 Des Pinsons J8R 1A8	129	Leblanc, Hélène (F) 1209 Max J8R 1L2
98	Delorme, Lucie (F) 541 Des Pinsons J8R 1A8	130	Lanrendeau, Phillippe (M) 1175 Max J8R 1L2
99	Dupuis, Fernand (M) 526 Des Rossignols J8R 1B2	131	Laurendeau, Jacqueline (F) 1175 Max J8R 1L2
		132	Lepage, Robert (M) 1150 Max J8R 1L1

RURAL/RURALE		electoral district/circonscription	URBAN/URBAINE	
no	page	GATINEAU	N°	page
63	N° 2 of/de 5	certified signature(s)-enumerator(s) / signature(s)-recenseur(s)		N° of/de

F 303 **PRELIMINARY LIST OF ELECTORS**

8.5M-7-79

ELECTIONS CANADA

163887

LISTE PRÉLIMINAIRE DES ÉLECTEURS

This list of qualified electors for the polling division number as set out below was prepared for use at the pending federal election from information obtained at the enumeration and has been certified by the signature(s) below as to completeness and correctness so far as is possible.

La présente constitue la liste des électeurs de la section de vote dont le numéro apparaît plus bas préparée en vue de l'élection fédérale en cours d'après les renseignements recueillis lors du recensement. Lè(s) recenseur(s) y a(ont) apposé sa(leur) signature, affirmant que cette liste est aussi complète et exacte que possible.

N°		N°	
133	Lepage, Nancy (F) 1150 Max J8R 1L1	167	Larose, Richard (M) 522 Des Rossignols J8R 1B1
134	Larabie, François (M) 1150 Max J8R 1L1	168	Larose, Nicole (F) 522 Des Rossignols J8R 1B1
135	Larabie, Rita (F) 1127 St-René Est J8R 1L5	169	Langevin, Maurice (M) 528 Des Rossignols J8R 1B2
136	Larabie, Arthur (M) 1127 St-René Est J8R 1L5	170	Langevin, Francine (F) 528 Des Rossignols J8R 1B2
137	Larabie, William (M) 1127 St-René Est J8R 1L5	171	Lemay, Bibiane (F) 547 Des Rossignols J8R 1B1
138	Larabie, Alain (M) 1127 St-René Est J8R 1L5	172	Lemay, Jean-Baptiste (M) 547 Des Rossignols J8R 1B1
139	Larabie, Janet (F) 1127 St-René Est J8R 1L5	173	Lemay, Albert (M) 503 De la Blanche J8R 1H9
140	Lagarde, Robert (M) 1094 Laure J8R1K8	174	Lemay, Robert (M) 503 De la Blanche J8R 1H9
141	L'Ecuyer, David (M) 1077 Laure J8R1K9	175	Lemay, Thérèse (F) 503 De la Blanche J8R 1H9
142	L'Ecuyer, Lucille (F) 1077 Laure J8R 1K9	176	L'Archeveque, Diane (F) Cheval Blanc J8R 1K4
143	L'Ecuyer, Raymond (M) 1077 Laure J8R 1K9	177	L'Archeveque, André (M) Cheval Blanc J8R 1K4
144	L'Ecuyer, Carolle (F) 1077 Laure J8R 1K9	178	Lefebvre, Guy (M) 478 St-René Est J8R 1C8
145	L'Ecuyer, Alain (M) 1077 Laure J8R 1K9	179	Lefebvre, Anne (F) 478 St-René Est J8R 1C8
146	Larabie, Jacques (M) 1085 Laure J8R 1K9	180	Laframboise, Jean-Paul (M) 1479 St-René Est J8R 1E7
147	Larabie, Yvette (F) 1085 Laure J8R 1K9	181	Laframboise, Georgette (F) 1479 St-René Est J8R 1E7
148	Lalonde, Corinne (F) 1166 St-René Est J8R 1M9	182	Laframboise, Richard (M) 1479 St-René Est J8R 1E7
149	Lacroix, Jean-Louis (M) 1214 St-René J8R 1M9	183	Légaré, Richard (M) 1181 Max J8R 1L2
150	Latourelle, Suzanne (F) 1350 St-René Est J8R 1M9	184	Legaré, Pennie (F) 1181 Max J8R 1L2
151	Larouche, Bernard (M) 1358 St-René Est J8R 1M9	185	Lefebvre, Richard (M) 544 Des Pinsons J8R 1B2
152	Laurin, Maurice (M) 1438 St-René Est J8R 1C8	186	Lauzon, Gilles (M) 1254 St-René Est J8R 1M9
153	Laurin, Rita (F) 1438 St-René Est J8R 1C8	187	Lauzon, Lisette (F) 1254 St-René Est J8R 1M9
154	Laurin, Lyne (F) 1438 St-René Est J8P 1C8	188	Lauzon, Michel (M) 1246 St-René Est J8R 1M9
155	Laurin, Aldoria (F) 1446 St-René Est J8R 1C8	189	Lauzon, Lucie (F) 1246 St-René Est J8R 1M9
156	Laurin, Alberta (F) 1446 St-René Est J8R 1C8	190	Mc-Cuaig, Gene (M) 1450 St-René Est J8R 1C8
157	Lefebvre, Fernand (M) 1454 St-René Est J 8R 1C8	191	Mc-Cuaig, Diane (F) 1450 St-René Est J8R 1C8
158	Lefebvre, Shriley (F) 1454 St-René Est J8R 1C8	192	Martin, Jean-Jacque (M) 1175 Max J8R 1L2
159	Lajeunesse, Denise (F) 1287 Des Hirondelles J8R 1A5	193	Maisonneuve, Lynne (F) 1322 St-René Est J8R 1M9
160	Lajeunesse, Richard (M) 1287 Des Hirondelles J8R 1A5	194	Maisonneuve, Marc (M) 1322 St-René Est J8R 1M9
161	Lachapelle, Remi (F) 1299 Des Hirondelles J8R 1A5	195	Murray, Danielle (F) 1350 St-René Est J8R 1M9
162	Lachapelle, Lise (F) 1299 Des Hirondelles J8R 1A5	196	Mongeon, Mario (M) 1350 St-René Est J8R 1M9
163	Laramée, Jacques (M) 528 Des Pinsons J8R 1A9	197	Marengère, Lise (F) 1399 St-René Est J8R 1E9
164	Laliberté, Manon (F) 528 Des Pinsons J8R 1A9	198	Maisonneuve, Ronald (M) 1441 St-René Est J8R 1E7
165	Letarte, Louise (F) 441 Cheval Blanc J8P 6P4	199	Maisonneuve, Francine (F) 1441 St-René J8R 1E7
166	Leblanc, Diane (F) 515 Des Rossignols J8R 1B1		

RURAL/RURALE — N° 63 — page N° 3 of/de 5

electoral district/circonscription: GATINEAU

certified/certifié — signature(s)-enumerator(s) /signature(s)-recenseur(s)

URBAN/URBAINE — N° — page N° — of/de

F 303 — 85M-7-79

PRELIMINARY LIST OF ELECTORS

ELECTIONS CANADA

163888

LISTE PRÉLIMINAIRE DES ÉLECTEURS

This list of qualified electors for the polling division number as set out below was prepared for use at the pending federal election from information obtained at the enumeration and has been certified by the signature(s) below as to completeness and correctness so far as is possible.

La présente constitue la liste des électeurs de la section de vote dont le numéro apparaît plus bas préparée en vue de l'élection fédérale en cours d'après les renseignements recueillis lors du recensement. Le(s) recenseur(s) y a(ont) apposé sa(leur) signature, affirmant que cette liste est aussi complète et exacte que possible.

N°		N°	
200	Monette, Réal (M) 1291 Des Hirondelles J8R 1A5	232	Roussel, Hervé (M) 497 De la Blanche J8R 1H9
201	Ménard, Sylvie (F) 520 A Des Pinsons J8R 1A9	233	Roussel, Isabelle (F) 497 De La Blanche J8R 1H9
202	Ménard, Denis (M) 520 A Des Pinsons J8R 1A9	234	Ross, John (M) 544 De la Blanche J8R 1P4
203	Marengère, Regis (M) 478 St-René Est J8R 1C8	235	Ross, Jeannine (F) 544 De La Blanche J8R 1P4
204	Marengère, Dorothée (F) 478 St-René J8P 1C8	236	Ross, Lise (F) 544 De La Blanche J8R 1P4
205	Millard, Fernand (M) 1500 St-René Est J8R 1C8	237	Ross, Linda (F) 544 De la Blanche J8R 1P4
206	Milliard, Elaine (F) 1500 St-René Est J8P 1C8	238	Ross, Michel (M) 551 De la Blanche J8R 1H9
207	Normand, Ronald (M) 1290 Des Hirondelles J8R 1A6	239	Ross, Carolle (F) 551 De la Blanche J8R 1H9
208	Normand, claire (F) 1290 Des Hirondelles J8R 1A6	240	Ricard, Ginette (F) 1494 St-René Est J8R 1C8
209	Pilon, André-Jean (M) 1230 St-René Est J8R 1M9	241	Simard, Suzanne (F) 1150 Max J8R 1L1
210	Pilon, Monique (F) 1230 St-René Est J8R 1M9	242	St-Amour, Georges (M) 1054 Laure J8R 1K8
211	Phillion, Aldege (M) 1499 St-René Est J8R 1E7	243	Schoenfeldt, Maynard (M) 1101 Laure
212	Phillion, Lucille (F) 1499 St-René Est J8R 1E7	244	Schoenfeldt, Claire J8R 1K9
213	Phillion, Marcel (M) 1499 St-René Est J8R 1E7	246	Schoenfeldt, Nancy (F) 1101 Laure J8R 1K9
214	Phillion, Jeanette (f) 1499 St-René Est J8R 1E7	246	Seguin, Claire (F) 1286 Des Fauvettes J8R 1A3
215	Proulx, Johanne (F) 1291 Des Hirondelles J8R 1A5	247	Seguin, Jean-Guy (M) 1286 Des Fauvettes J8R 1A3
216	Phillion, Jocelyne (F) 532 Des Pinsons J8R 1A9	248	Simard, André (M) 518 Des Perdrix J8R 1A3
217	Phillion, Lucien (M) 532 Des Pinsons J8R 1A9	249	Simard, Linda (F) 518 Des Perdrix J8R 1A3
218	Perras, Guy (M) 540 Des Rossignols J8R 1B2	250	St-Arnaud, Michel (M) 544 Des Pinsons J8R 1A9
219	Perras, Danielle (F) 540 Des Rossignols J8R 1B2	251	St-Arnaud, Ginette (F) 544 Des Pinson J8R 1A9
220	Proulx, Jean-Marcel (M) 1526 St-René J8R 1C8	252	Savoy , Samantha (F) 531 Des Pinsons J8R 1A8
221	Proulx, Thérèse (F) 1526 St-René J8R 1C8	253	Soucy, Nicole (F) 501 De La Blanche J8R 1H9
222	Parent, Sylvain (M) 1550 St-René Est J8R 1E7	254	Seguin, Madeleine (F) 625 Cheval Blan J8P 1N5
223	Parent, Danielle (F) 1550 St-René Est J8R 1E7	255	S ervant, Noel (M) 625 Cheval Blanc J8P 1N5
224	Poirrier, Réal (M) 523 Rossignols J8R 1A6	256	Sarault, Monique (F) 545 De la Blanch J8R 1H9
225	Poirrier, Claudette (F) 523 Rossignols J8R 1A6	257	Thibeault, Joseph (M) 1167 Max J8R 1C
226	Poirrier, Serge (M) 523 Rossignols J8R 1A6	258	Thibeault, Ghislaine (F) 1167 Max J8R 1L2
227	Poirrier, Daniel (M) 523 Rossignols J8R 1A6	259	Thibeault, Sylvie (F) 1167 Max J8RL12
228	Quesnel, Gaetan (M) St-René J8R 1L5	260	Thibeault, Guylaine (F) 1167 Max J8R 1L2
229	Quesnel, Carmen (F) St-René Est J8R 1L5	261	Toussaint, Line (F) 1462 St-René Est J8R 1C8
230	Ross, Jean (M) 517 de La Blanche J8R 1H9	262	Tassé, Serge (M) 1294 Des Hirondelles J8R 1A6
231	Ross, Lise (F) 517 De la Blanche J8R 1H9	263	Tassé, Nicole (F) 1294 Des Hirondelle J8R 1A6
		264	Thivierge, Michel (M) 1271 Des Hirondelles J8R
		265	Turnbull, Gaston (M) 1486 St-René Est J8R 1C8
		266	Turcotte, Carolle (F)

RURAL/RURALE		electoral district/circonscription	URBAN/URBAINE	
N°	page	GATINEAU	N°	page
63	N° 4 of/de 5	certified/certifié Denise Rayer signature(s)-enumerator(s) / signature(s)-recenseur(s)		N° of/de

163889

F 303 **PRELIMINARY LIST OF ELECTORS**

ELECTIONS CANADA

LISTE PRÉLIMINAIRE DES ÉLECTEURS

8.5M-7-79

This list of qualified electors for the polling division number as set out below was prepared for use at the pending federal election from information obtained at the enumeration and has been certified by the signature(s) below as to completeness and correctness so far as is possible.

La présente constitue la liste des électeurs de la section de vote dont le numéro apparaît plus bas préparée en vue de l'élection fédérale en cours d'après les renseignements recueillis lors du recensement. Le(s) recenseur(s) y a(ont) apposé sa(leur) signature, affirmant que cette liste est aussi complète et exacte que possible.

N°		N°
263	Tessier, Gérard (M) 441 Cheval Blanc J8P 6P4	
268	Voyer, Pauline (F) 1214 St-René Est J8P 1M9	
269	Vaudrin, André (M) 1282 Des Fauvettes J8R 1A3	
270	Vandalen, Robert (M) 515 Des Rossignols J8R 1B1	
271	Winters, William (M) 1205 Max J8R 1L2	
272	Winter, Rose (F) 1205 Max J8R 1L2	
273	Walker, Gérald (M) 1119 St-René Est J8R 1L5	
274	Walker, Marie Louise (F) 1119 St-René Est J8R 1L5	

RURAL/RURALE		electoral district/circonscription	URBAN/URBAINE	
N°	page	GATINEAU	N°	page
63	N° 5 of/de 5	certified/certifié signature(s)-enumerator(s) / signature(s)-recenseur(s)		N° of/de

F 303 **PRELIMINARY LIST OF ELECTORS**

85M-7-79

ELECTIONS CANADA

163890

LISTE PRÉLIMINAIRE DES ÉLECTEURS

This list of qualified electors for the polling division number as set out below was prepared for use at the pending federal election from information obtained at the enumeration and has been certified by the signature(s) below as to completeness and correctness so far as is possible.

La présente constitue la liste des électeurs de la section de vote dont le numéro apparaît plus bas préparée en vue de l'élection fédérale en cours d'après les renseignements recueillis lors du recensement. Le(s) recenseur(s) y a(ont) apposé sa(leur) signature, affirmant que cette liste est aussi complète et exacte que possible.

N°					N°				
		Maloney Est					Hurtubise		
1	Arvisais,Robert(M)	1191	J8P	1H9	59	Charette,Gaston(M)	1151	J8P	7C
2	Arvisais,Marie(F)	1191			60	Charette,Diane(F)	1181		
		Hurtubise			61	Charette,Armand(M)	1181		
3	Bessette,Lise(F)	1135	J8P	7C2			Maloney Est		
4	Bessette,Gabriel(M)	1135			62	Cormier,Joanne(F)	1033	J8P	1H
5	Bessette,Denis(M)	1135			63	Cormier,Robert(M)	1033		
6	Boulay,Jacqueline(F)	1111			64	Cayer (M)	1149		
7	Benoit,Lise(F)	987	J8P	1Z9	65	Charbonneau,Lyne(F)	1152	J8P	1H
8	Benoit,Robert(M)	987			66	Clément,Lucienne(F)	1148		
9	Benoit,Charles(M)	987			67	Champagne,Claude(M)	1179	J8P	1J
		Maloney Est			68	Chartrand,Hélène(F)	1343	J8P	1J
10	Brazeau,Hélène (F)	1030	J8P	1H9	69	Chartrand,Réjean(M0	1343		
11	Brazeau,Louise(F)	1028			70	Clément,Thérèse(F)	1535	J8P	1J
12	Brazeau,Thérèse(F)	1028			71	Clément,Maurice(M)	1535		
13	Brazeau,Guy(M)	1028			72	Clément,Daniel(M)	1535		
14	Beaudoin,Claude(M)	1069#1	J8P	1H8	73	Clément,Robert(M)	1535		
15	Blanchfield,Raymond(M)	1149	J8P	1H9	74	Clément,Sylvie(F)	1533		
16	Blanchfield,Georgette(F)	1149			75	Clément,Francine(F)	1762	J8R	1B
17	Bouchard,Murielle(F)	1150			76	Clément,Lionel(M)	1762		
18	Blondin,Raymonde(F)	1158			77	Couture,Denis(M)	1762		
19	Bertrand,Diane(F)	1179	J8P	1J1	78	Caza,Lyne(F)	1762		
20	Boyer,Alexandre(M)	1336	J8P	1J3	79	Caza,Ronald(M)	1762		
21	Brazeau,Alice(F)	1347	J8P	1J4	80	Clément,Jean-Paul(M)	1584	J8P	1J
22	Bigras,Gaston(M)	1383	J8P	1J5	81	Clément,Florence(F)	1584		
23	Bigras,Laurette(F)	1383				Hurtubise			
24	Bigras,Luc(M)	1383			82	Deslauriers,Claude(M)	1159	J8P	7C
25	Bigras,Gracia(F)	1383			83	Deslauriers,Mona(F)	1159		
26	Bélanger,Claudette(F)	1395	J8P	1J6	84	Deslauriers,Stéphane(M)	1159		
27	Bélanger,Robert(M)	1395			85	Danis,Paul(M)	1073		
28	Brunette,Emile(M)	1467	J8P	1J7	86	De Jesus,Ernestina(F)	1021		
29	Brunette,Yolande(F)	1467				Maloney Est			
30	Brunette,François(M)	1467			87	DeRepentigny,France(F)	1157	J8P	1H
31	Brunette Gendron Sylvie	1467			88	Daigneault,Jeanne(F)	1168	J8P	1H
32	Brunette,Richard(M)	1467			89	Daigneault,Marcel(M)	1168		
33	Brunette,Mireille(F)	1471			90	Demers,Jeanne D'Arc(F)	1508	J8P	1J
34	Brunette,Hélène(F)	1475			91	Desjardins,Daniel(M)	1514		
35	Brunette,Jean-Paul(M)	1475			92	Deschatelets,Carmen(F)	1762	J8R	1B
36	Brunette,Andrée(F)	1475			93	Deschatelets,André(M)	1762		
37	Brunette,Jacques(M)	1475			94	Dubé,Luce(F)	1762		
38	Boisvenue,André(M)	1512	J8P	1J3	95	Duval,Yves(M)	1762		
39	Boisvenue,Pierre(M)	1510			96	Duval,Jasmine(F)	1762		
40	Bélec,Mariette(F)	1524			97	Dubois,Diane(F)	1497	J8P	1J
41	Bélec,Vianney(M)	1524			98	D'Aragon,Danielle(F)	1762	J8R	1A
42	Beauchamp,Edouard(M)	1544				Hurtubise J8P 7C2			
43	Bélec,Yvette(F)	1544			99	Fairweather,Richard(M)	1021		
44	Beauchamp,Alice(F)	1762	J8R	1B5		Maloney Est J8P 1H8			
45	Beauchamp,Réal(M)	1762			100	Fleurant,Thérèse(F)	1069#2		
46	Beauchamp,Bernard(M)	1762				Hurtubise			
47	Blancheville,Diane(F)	1762			101	Généreux,Elda(F)	1073	J8P	7C
48	Bégin,Françoise(F)	1762			102	Gougeon,Lisette(F)	1033		
49	Brunet,Diane(F)	1762			103	Gougeon,Richard(M)	1033		
50	Beaudry,Mario(M)	1762			104	Gougeon,Daniel(M)	1033		
51	Bujold,Micheline(F)	1762				Maloney Est			
52	Bujold,Michel(M)	1762			105	Gunville,Luc(M)	1146	J8P	1H
53	Beauchamp,Roger(M)	1762			106	Gagné,Monique(F)	1158		
54	Blondin,Hélène(F)	1576	J8P	1J3	107	Gagné,Yvette(F)	1212		
55	Blondin,Carol (M)	1576			108	Gagné,Joseph(M)	1212		
		Hurtubise			109	Gour,Jeannette(F)	1244		
56	Barnard,Violet(F)	1039	J8P	7C2	110	Gour,Jean_jacques(M)	1244		
57	Brault,Henry(M)	1762	J8R	1A1	111	Gauthier,Jean-Marc(M)	1516	J8P	1J
58	Charette,Laurette(F)	1151	J8P	7C2	112	Gauthier,Alain(M)	1516		
					113	Gauthier,Marc(M)	1516		

RURAL/RURALE			electoral district/circonscription	URBAN/URBAINE		
N°	page		Gatineau	N°	page	
	N°	of/de	certified / certifié — signature(s)-enumerator(s) / signature(s)-recenseur(s)	64	N° 1	of/de 3
polling division / section de vote			Carmen Gallaire		polling division / section de vote	

F 303 **PRELIMINARY LIST OF ELECTORS**

ELECTIONS CANADA

163891

LISTE PRÉLIMINAIRE DES ÉLECTEURS

This list of qualified electors for the polling division number as set out below was prepared for use at the pending federal election from information obtained at the enumeration and has been certified by the signature(s) below as to completeness and correctness so far as is possible.

La présente constitue la liste des électeurs de la section de vote dont le numéro apparaît plus bas préparée en vue de l'élection fédérale en cours d'après les renseignements recueillis lors du recensement. Le(s) recenseur(s) y a(ont) apposé sa(leur) signature, affirmant que cette liste est aussi complète et exacte que possible.

Nº					Nº				
	Maloney Est					**Hurtubise**			
114	Gauthier,Ginette,(F)	1514	J8P	1J8	171	Ménard, (F)	1035	J8P	7C2
115	Gauthier,Benoite(F)	1766	J8P	7G7	172	Moran,Rosa(F)	999	J8P	1Z9
116	Gauthier,Floud(M)	1766			173	Moran,Daniel(M)	999		
117	Gauthier,Brigitte(F)	1766			174	Mongeon,Luc(M)	997		
118	Giroux,Darquise(F)	1762	J8R	1B5		**Maloney Est**			
119	Giroux,Denis(M)	1762			175	Marenger,Gérald(M)	1069#2	J8P	1H8
120	Gélineau,Daniel(M)	1762			176	Maisonneuve,Marie-Rose(F)	1133		
121	Gélineau,Denise(F)	1762			177	Maisonneuve,Théodore(M)	1133		
122	Grisé,Réal(M)	1667	J8P	1J9	178	Meunier,Madeleine(F)	1158	J8P	1H9
123	Grisé,Denise(F)	1667			179	Mineault,Carmen(F)	1235	J8P	1J2
124	Grisé,Chantal(F)	1667			180	Mineault,Fernand(M)	1235		
125	Guay,Aimé(M)	1640	J8P	1J8	181	Mineault,Luc(M)	1235		
126	Guay,Jacqueline(F)	1640			182	Mineault,Laurent(M)	1235		
127	Guay,Marc(M)	1649			183	Meunier,Marcelle(F)	1363	J8P	1J5
128	Guay,Christine(F)	1640			184	Mageau,Bernard(M)	1471	J8P	1J7
129	Guay,Monique(F)	1628	J8P	1J3	185	Mailloux,Lyne(F)	1512	J8P	1J3
130	Guay,Claude(M)	1628			186	Mongeon,Camille(M)	1508		
131	Gravel,Mona(F)	1497	J8P	1J7	187	Mougeot,Gisèle(F)	1764	J8R	1V5
132	Hamel,Ginette(F)	1196	J8P	1H9	188	Mougeot,Lionel(M)	1764		
	Hurtubise				189	Musika,Victoria(F)	1708	J8R	1B3
133	Iaropoli,Renée(F)	983	J8P	1Z9	190	Mitchell,Eva(F)	1688	J8P	1J8
134	Jutras,Leah(F)	1139	J8P	7C2	191	Mitchell,Charles(M)	1688		
135	Jutras,Normand(M)	1139			192	Malette,Bernard(M)	1600	J8P	1J3
	Maloney Est				193	Malette,Francine(F)	1600		
136	Jémus,Réjean(M)	1200	J8P	1H9	194	Milonas,Jeanne(F)	1580		
137	Jémus,Sheila(F)	1200			195	Milonas,Denis(M)	1580		
138	Jémus,Michel(M)	1200			196	Milonas,Richard(M0	1580		
139	Jolicoeur,Jean-Marie(M)	1544	J8P	1J3	197	Marengère,Gaetan(M)	1355	J8P	1J5
140	Joanisse,Richard(M)	1145	J8P	1H8	198	Marengère,Etienne(M)	1355		
141	Joanisse,Jocelyne(F)	1145			199	Marengère,Luc(M)	1355		
	Hurtubise					**Hurtubise**			
142	Lafrance,Gaston(M)	981	J8P	1Z9	200	Paquin,Françoise(F)	1463	J8P	7C2
143	Latremouille,Claude(M)	1175	J8P	7C2	201	Parent,Jean-Louis(M)	1031		
144	Lacroix,Manon(F)	997	J8P	1Z9	202	Parent,Gertrude(F)	1031		
	Maloney Est				203	Parent,Michele(F)	1031		
145	Lavoie,Claude(M)	1134	J8P	1H8		**Maloney Est**			
146	Lavoie,Lorraine(F)	1134			204	Pilon,François(M)	1141	J8P	1H8
147	Lavoie,Line(F)	1134			205	Pilon,Patricia(F)	1141		
148	Lavoie,Daniel(M)	1134			206	Pigeon,Rita(F)	1232	J8P	1H9
149	Leduc,Euclide(M)	1204	J8P	1H9	207	Pigeon,Lucien(M)	1232		
150	Leblanc,Georgette(F)	1344	J8P	1J3	208	Patry,Denise(F)	1419	J8P	1J7
151	Leblanc,Yvan(M)	1344			209	Patry,Réjean(M)	1419		
152	Leblanc,Richard(M)	1360			210	Paquette,Micheline(F)	1522	J8P	1J3
153	Leblanc,Jocelyne(F)	1360			211	Périard,Mario(M)	1537	J8P	1J7
154	Lacoste,Cécile(F)	1516			212	Proulx,Ginette(F)	1762	J8R	1B5
155	Léger,Liliane(F)	1526			213	Paradis,Huguette(F)	1762		
156	Léger,Luc(M)	1526			214	Paré,Linda(F)	1762		
157	Lefebvre,Sylvain(M)	1762	J8R	1B5	215	Prud-Homme,Nicole(F)	1708B	J8R	1B3
158	Lalonde,Sylvie(F)	1762				**Hurtubise**			
159	Lavigne,Roger(M)	1762			216	Richard,Daniel(M)	1143	J8P	7C2
160	Lepage,Pierrette(F)	1762			217	Richard,Monique(F)	1143		
161	Lepage,Raymond(M)	1762			218	Richard,Lucien(M)	1143		
162	Laliberté,Rolland(M)	1762				**Maloney Est**			
163	Lahaie,Jacqueline(F)	1717	J8R	1B4	219	Roussel,Robert(M0	1373	J8P	1J5
164	Lahaie,Jules(M)	1717			220	Roussel,Michele(F)	1373		
165	Laflamme,Gilles(M)	1596	J8P	1J3	221	Roy,Lynne(F) 1	1376	J8P	1J3
166	Laflamme,Ginette(F)	1596	J8P	1J3	222	Roy,Paul(M) 1376			
167	Lalonde,Juliette(F)	1355	J8P	1J5	223	Ratté,Raymonde(F)	1552		
168	Lamoureux,Linda(F)	1173	J8P	1J1	224	Ratté,Léopold(M)	1552		
169	Mac Intyre,Violette(F)	1480	J8P	1J3	225	Ratté,Guy(M) 1552			
170	Mac Intyre,James(M)	1480			226	Ricard,Hélène(F)	1616		
					227	Ricard,Yvon(M)	1616		

RURAL/RURALE			electoral district/circonscription	URBAN/URBAINE		
Nº	page		Gatineau	Nº	page	
	Nº	of/de	certified / certifié		Nº	of/de
polling division / section de vote			signature(s)-enumerator(s) / signature(s)-recenseur(s)	64	2	3
			Carmen Dallaire	polling division / section de vote		

F 303 **PRELIMINARY LIST OF ELECTORS**

ELECTIONS CANADA

LISTE PRÉLIMINAIRE DES ÉLECTEURS

163892

8.5M-7-79

This list of qualified electors for the polling division number as set out below was prepared for use at the pending federal election from information obtained at the enumeration and has been certified by the signature(s) below as to completeness and correctness so far as is possible.

La présente constitue la liste des électeurs de la section de vote dont le numéro apparaît plus bas préparée en vue de l'élection fédérale en cours d'après les renseignements recueillis lors du recensement. Le(s) recenseur(s) y a(ont) apposé sa(leur) signature, affirmant que cette liste est aussi complète et exacte que possible.

N°			N°
	Maloney Est		
228	Ricard,Daniel(M)	1616 J8P 1J3	
229	Ricard,Sylvie(F)	1616	
230	Robillard,Ginette(F)	1588	
231	Robillard,Louis-André(M)	1588	
232	Richard,Venne(M)	1497 J8P 1J7	
	Hurtubise		
233	Stanyar,Daniel(M)	1007 J8P 1Z9	
234	Stanyar,Nora(F)	1007	
	Maloney Est		
235	Sargeant,Gérard(M)	1196 J8P 1H9	
236	Sargeant,Annette(F)	1196	
237	Sargeant,Joseph(M)	1196	
238	Séguin,Léonard(M)	1762 J8R 1B5	
239	St_jean,Gaetan(M)	1762	
240	St-Denis,Rhéaume(M)	1762	
241	St-Denis,Gabrielle(F)	1762	
242	Schryer,Marcel(M)	1708 J8R 1B3	
243	Schryer,Rose-Aimée(F)	1708	
244	Schryer,Marc(M)	1708	
245	Schryer,Luc(M)	1708	
246	Schryer,Robert(M)	1708	
247	Schryer,Jacques(M)	1708	
248	Schryer,Roger(M)	1708	
249	Schryer,Monique(F)	1708	
	Hurtubise		
250	Tessier,Joséphine(F)	1141 J8P 7C2	
251	Tessier,Anne(F)	1141	
252	Toll,Stanley(M)	1057	
253	Toll,Phyllis(F)	1057	
254	Turcotte,Raymonde(F)	989 J8P 5Z9	
255	Turcotte,Séraphin(M)	989	
	Maloney Est		
256	Trudeau,Clairette(F)	1344 J8P 1J3	
257	Tremblay,Réal(M)	1347 J8P 1J4	
258	Tanguay,Léo(M)	1712 J8R 1B3	
259	Tanguay,Micheline(M)	1712	
260	Thibert,Manuel(M)	1664 J8P 1J8	
261	Thibert,Hélène(F)	1664	
262	Thibeault,Serge(M)	1173 J8P 1J1	
263	Thibeault,Francine(F)	1173	
264	Tessier,Gérald(M)	1173	
265	Villeneuve,Pierre(M)	1030 J8P 1H9	
266	Vallée,Jocelyne(F0	1204	
267	Vallée,Jean-Pierre(M)	1204	
268	Vallée,Benoit,(M)	1204	

RURAL/RURALE			electoral district/circonscription	URBAN/URBAINE		
N°	page		Gatineau	N°	page	
	N°	of/de		64	N° 3	of/de 3
polling division section de vote			certified / certifié signature(s)-enumerator(s) / signature(s)-recenseur(s) Carmen Dallaire	polling division section de vote		

F 303 **PRELIMINARY LIST OF ELECTORS**

ELECTIONS CANADA

163893

LISTE PRÉLIMINAIRE DES ÉLECTEURS

8.5M-7-79

This list of qualified electors for the polling division number as set out below was prepared for use at the pending federal election from information obtained at the enumeration and has been certified by the signature(s) below as to completeness and correctness so far as is possible.

La présente constitue la liste des électeurs de la section de vote dont le numéro apparaît plus bas préparée en vue de l'élection fédérale en cours d'après les renseignements recueillis lors du recensement. Le(s) recenseur(s) y a(ont) apposé sa(leur) signature, affirmant que cette liste est aussi complète et exacte que possible.

N°				N°			
1	Allaire, Line (F) 1597 Villeneuve	Gatineau	J8P 1B8	32	Beaulne, Hélène (F) 1000 Notre-Dame	Gatineau	J8P 1N9
2	Allaire, Luc (M) 1597 Villeneuve	Gatineau	J8P 1B8	33	Beaulne, Michel (M) 1000 Notre-Dame	Gatineau	J8P 1N9
3	Allaire, Roland (M) 1597 Villeneuve	Gatineau	J8P 1B8	34	Beaudry, Nicole (F) 993 Notre-Dame	Gatineau	J8P 1P2
4	Allaire, Germaine (F) 1597 Villeneuve	Gatineau	J8P 1B8	35	Beaudry, Richard (M) 993 Notre-Dame	Gatineau	J8P 1P2
5	Beriault, François Jr. (M) 1328 Potvin	Gatineau	J8P 1P8	36	Bédard, Guy (M) 989 Notre-Dame	Gatineau	J8P 1P2
6	Beriault, François (M) 1326 Potvin	Gatineau	J8P 1P8	37	Bédard Gaudreau, Ginette (F) 989 Notre-Dame	Gatineau	J8P 1P2
7	Beriault, Madeleine (F) 1326 Potvin	Gatineau	J8P 1P8	38	Buisière, Mariette (F) 987 Notre-Dame	Gatineau	J8P 1P2
8	Bedard, Arthur (M) 1350 Potvin	Gatineau	J8P 1P8	39	Buisière, Michel (M) 987 Notre-Dame	Gatineau	J8P 1P2
9	Besnou, Loïc (M) 1237 Notre-Dame	Gatineau	J8P 1P3	40	Couture, Christian (M) 1396 Camille	Gatineau	J8P 1R3
10	Bastien, Christiane (F) 1194 Notre-Dame	Gatineau	J8P 1P3	41	Couture, Madeleine (F) 1396 Camille	Gatineau	J8P 1R3
11	Bastien, René (M) 1194 Notre-Dame	Gatineau	J8P 1P3	42	Couture, Paul (M) 1396 Camille	Gatineau	J8P 1R3
12	Bastien, Valencia (F) 1194 Notre-Dame	Gatineau	J8P 1P3	43	Cardinal, Léo (M) 1424 Eva	Gatineau	J8P 1P7
13	Bastien, Louise (F) 1197 Notre-Dame	Gatineau	J8P 1P5	44	Cardinal, Louise (F) 1424 Eva	Gatineau	J8P 1P7
14	Bastien, Yvon (M) 1197 Notre-Dame	Gatineau	J8P 1P5	45	Charron, Marlène (F) 1644 Mauriac	Gatineau	J8P 6X6
15	Bigras, Marc (M) 1166 Bigras	Gatineau	J8P 1S2	46	Charron, Michel (M) 1644 Mauriac	Gatineau	J8P 6X6
16	Bigras, Nicole (F) 1166 Bigras	Gatineau	J8P 1S2	47	Charpentier, Jacques (M) 3 de l'Aube	Gatineau	J8P 6Y5
17	Bigras, Raymond (M) 1166 Bigras	Gatineau	J8P 1S2	48	Charpentier, Jeanne (F) 3 de l'Aube	Gatineau	J8P 6Y5
18	Boucher, Daniel (M) 1181 Bigras	Gatineau	J8P 1S3	49	Cadran, Georgette (F) 1547 Apt. 1	Gatineau	J8P 1B7
19	Boucher, Guylaine (F) 1181 Bigras	Gatineau	J8P 1S3	50	Cadieux, Françoise (F) 1218 Notre-Dame	Gatineau	J8P 1P3
20	Boucher, Solange (F) 1181 Bigras	Gatineau	J8P 1S3	51	Cadieux, Mario (M) 1218 Notre-Dame	Gatineau	J8P 1P3
21	Boucher, Ulfranc (M) 1181 Bigras	Gatineau	J8P 1S3	52	Cadieux, Roger (M) 1218 Notre-Dame	Gatineau	J8P 1P3
22	Boucher, Manon (F) 1187 Bigras	Gatineau	J8P 1S3	53	Cadieux, Sylvie (F) 1218 Notre-Dame	Gatineau	J8P 1P3
23	Boucher, Marc (M) 1187 Bigras	Gatineau	J8P 1S3	54	Charbonneau, Daniel (M) 1221 Notre-Dame	Gatineau	J8P 1P5
24	Boucher, France (F) 1185 Bigras	Gatineau	J8P 1S3	55	Cossette, Denis (M) 1190 Notre-Dame	Gatineau	J8P 1P3
25	Boucher, Mighel (M) 1185 Bigras	Gatineau	J8P 1S3	56	Cossette, Judith (F) 1190 Notre-Dame	Gatineau	J8P 1P3
26	Braga, Maria (F) 1062 Notre-Dame	Gatineau	J8P 3P3	57	Chartrand, Claude (M) 1146 Notre-Dame	Gatineau	J8P 1P3
27	Bigras, Jeannine (F) 1643 Fleurs de Lys	Gatineau	J8P 1P6	58	Chartrand, Hélène (F) 1146 Notre-Dame	Gatineau	J8P 1P3
28	Bigras, Roland (M) 1643 Fleurs de Lys	Gatineau	J8P 1P6	59	Clément, Florence (F) 1095 Notre-Dame	Gatineau	J8P 1P3
29	Bela, Esther (M) 1057 Notre-Dame	Gatineau	J8P 1P4	60	Clément, Olivia (F) 1095 Notre-Dame	Gatineau	J8P 1P3
30	Bela, Nagy (F) 1057 Notre-Dame	Gatineau	J8P 1P4	61	Clément, Bruno (M) 1090 Notre-Dame	Gatineau	J8P 1P3
31	Beaulne, André (M) 1000 Notre-Dame	Gatineau	J8P 1N9	62	Clément, Carol (M) 1090 Notre-Dame	Gatineau	J8P 1P3

RURAL/RURALE

N° 65 | page N° 1 of/de 4

polling division / section de vote

electoral district/circonscription: Gatineau

certified / certifié

signature(s)-enumerator(s) / signature(s)-recenseur(s): Claudette Béliveau

URBAN/URBAINE

N° | page N° of/de

polling division / section de vote

F 303 **PRELIMINARY LIST OF ELECTORS**

8 5M-7-79

ELECTIONS CANADA

163894

LISTE PRÉLIMINAIRE DES ÉLECTEURS

This list of qualified electors for the polling division number as set out below was prepared for use at the pending federal election from information obtained at the enumeration and has been certified by the signature(s) below as to completeness and correctness so far as is possible.

La présente constitue la liste des électeurs de la section de vote dont le numéro apparaît plus bas préparée en vue de l'élection fédérale en cours d'après les renseignements recueillis lors du recensement. Le(s) recenseur(s) y a(ont) apposé sa(leur) signature, affirmant que cette liste est aussi complète et exacte que possible.

N°				
63	Clément, Lucien (M)	1090 Notre-Dame	Gatineau	J8P 1P3
64	Clément, Mario (M)	1090 Notre-Dame	Gatineau	J8P 1P3
65	Couture, Françoise (F)	1086 Notre-Dame	Gatineau	J8P 1P3
66	Couture, René (M)	1086 Notre-Dame	Gatineau	J8P 1P3
67	Couture, Roger (M)	1086 Notre-Dame	Gatineau	J8P 1P3
68	Chenier, Claudette (F)	1641 Parisien	Gatineau	J8P 1K1
69	Chenier, Lucien (M)	1641 Parisien	Gatineau	J8P 1K1
70	Charbonneau, Alain (M)	994 ½ Notre-Dame	Gatineau	J8P 1N9
71	Charbonneau, Alice (F)	994 ½ Notre-Dame	Gatineau	J8P 1N9
72	Charbonneau, Claude (M)	994 ½ Notre-Dame	Gatineau	J8P 1N9
73	Charbonneau, Gaston (M)	994 ½ Notre-Dame	Gatineau	J8P 1N9
74	Charbonneau, Yves (M)	994 ½ Notre-Dame	Gatineau	J8P 1N9
75	Covey, Angus (M)	1007 Notre-Dame	Gatineau	J8P 1P2
76	Covey, May (F)	1007 Notre-Dame	Gatineau	J8P 1P2
77	Dumoulin, Monique (F)	1330 Potvin	Gatineau	J8P 1P8
78	Dumoulin, Ronald (M)	1330 Potvin	Gatineau	J8P 1P8
79	Desjardins, Claudette (F)	1408 Camille	Gatineau	J8P 1R3
80	Desjardins, Gérard (M)	1408 Camille	Gatineau	J8P 1R3
81	Diotte, Silvie (F)	1237 Notre-Dame	Gatineau	J8P 1P3
82	Dumais, Lise (F)	1201 Notre-Dame	Gatineau	J8P 1P5
83	Dumais, Michel (M)	1201 Notre-Dame	Gatineau	J8P 1P5
84	Deneault, Hélène (F)	1161 Notre-Dame	Gatineau	J8P 1P5
85	Deneault, Paul (M)	1161 Notre-Dame	Gatineau	J8P 1P5
86	Dazé, Sylvie (F)	1146 Notre-Dame Apt. 3	Gatineau	J8P 1P3
87	Doyon, Richard (M)	1547 Villeneuve	Gatineau	J8P 1B7
88	Fauvelle, Claudette (F)	1058 Notre-Dame	Gatineau	J8P 1P3
89	Fauvelle, Denis (M)	1058 Notre-Dame	Gatineau	J8P 1P3
90	Fauvelle, Mario (M)	1058 Notre-Dame	Gatineau	J8P 1P3
91	Fauvelle, Richard (M)	1058 Notre-Dame	Gatineau	J8P 1P3
92	Gratton, Gilles (M)	1363 Peter	Gatineau	J8P 1B2
93	Gratton, Patricia (F)	1363 Peter	Gatineau	J8P 1B2
94	Gauthier, Céline (F)	1432 Eva	Gatineau	J8P 1P7
95	Gauthier, Fernande (F)	1432 Eva	Gatineau	J8P 1P7
96	Gauthier, Gaston (M)	1432 Eva	Gatineau	J8P 1P7
97	Gauthier, Richard (M)	1432 Eva	Gatineau	J8P 1P7
98	Guay, Laurette (F)	1644 Parisien	Gatineau	J8P 1K1
99	Guay, Marcel (M)	1644 Parisien	Gatineau	J8P 1K1
100	Goyet, Renée (F)	1650 Edmond	Gatineau	J8P 6Y6
101	Gauthier, Chantal (F)	1608 Villeneuve	Gatineau	J8P 1B8
102	Gauthier, Monique (F)	1608 Villeneuve	Gatineau	J8P 1B8
103	Gauthier, Réjean (M)	1608 Villeneuve	Gatineau	J8P 1B8
104	Guimond, Michèle (F)	1642 Mauriac	Gatineau	J8P 6X6
105	Guimond, Richard (M)	1642 Mauriac	Gatineau	J8P 6X6
106	Gougeon, Branda (F)	1161 Notre-Dame	Gatineau	J8P 1P5
107	Hall, Lucille Mary (F)	1011 Notre-Dame	Gatineau	J8P 1P4
108	Hamelin, Catherine (F)	997 Notre-Dame	Gatineau	J8P 1P2
109	Hart, Rita (F)	1636 Fleur de Lys	Gatineau	J8P 1P6
110	Joanis, Gilbert (M)	1645 Mauriac	Gatineau	J8P 6X7
111	Joanis, Madeleine (F)	1645 Mauriac	Gatineau	J8P 6X7
112	Jolin, Pierrette (F)	991 Notre-Dame	Gatineau	J8P 1P2
113	Jolin, Réal (M)	991 Notre-Dame	Gatineau	J8P 1P2
114	Leblanc, Guy (M)	1325 Potvin	Gatineau	J8P 1P9
115	Leblanc, Jeannine (F)	1325 Potvin	Gatineau	J8P 1P9
116	Leblanc, Lucie (F)	1325 Potvin	Gatineau	J8P 1P9
117	Leblanc, Zoël (M)	1325 Potvin	Gatineau	J8P 1P9
118	Legros, Rita (F)	1364 Camille	Gatineau	J8P 1R3
119	Legros, Vital (M)	1364 Camille	Gatineau	J8P 1R3
120	Leclerc, Céline (F)	1648 Fleurs de Lys	Gatineau	J8P 1P6
121	Leclerc, Eudore (M)	1648 Fleurs de Lys	Gatineau	J8P 1P6
122	Leclerc, Laurette (F)	1648 Fleurs de Lys	Gatienau	J8P 1P6
123	Leclerc, Lucie (F)	1648 Fleurs de Lys	Gatineau	J8P 1P6
124	Leclerc, Serge (M)	1648 Fleurs de Lys	Gatineau	J8P 1P6

RURAL/RURALE

N° 65 | page N° 2 of/de 4

polling division / section de vote

electoral district/circonscription: **Gatineau**

certified / certifié — signature(s)-enumerator(s) / signature(s)-recenseur(s): Claudette Bélanger

URBAN/URBAINE

N° | page N° of/de

polling division / section de vote

F 303 **PRELIMINARY LIST OF ELECTORS**

8 5M-7-79

ELECTIONS CANADA

163895

LISTE PRÉLIMINAIRE DES ÉLECTEURS

This list of qualified electors for the polling division number as set out below was prepared for use at the pending federal election from information obtained at the enumeration and has been certified by the signature(s) below as to completeness and correctness so far as is possible.

La présente constitue la liste des électeurs de la section de vote dont le numéro apparaît plus bas préparée en vue de l'élection fédérale en cours d'après les renseignements recueillis lors du recensement. Le(s) recenseur(s) y a(ont) apposé sa(leur) signature, affirmant que cette liste est aussi complète et exacte que possible.

N°				N°			
125	Laframboise, Suzanne (F) 1654 Fleurs de Lys	Gatineau	J8P 1P6	156	Maisonneuve, Ghislaine (F) 1652 de l'Aube	Gatineau	J8P 6X5
126	Laurin, Luc (M) 1654 Fleurs de Lys	Gatineau	J8P 1P6	157	Martin, Henri (M) 1587 Villeneuve	Gatineau	J8P 1B7
127	Lacasse, Gilbert (M) 1328 Notre-Dame	Gatineau	J8P 1P3	158	Martin, Thérèse (F) 1587 Villeneuve	Gatineau	J8P 1B7
128	Legault, Claudette (F) 1178 Notre-Dame	Gatineau	J8P 1P3	159	Meunier, Ginette (F) 1537 Villeneuve	Gatineau	J8P 1B7
129	Legault, Jean-Marc (M) 1178 Notre-Dame	Gatineau	J8P 1P3	160	Meunier, Anne (F) 1547 Villeneuve	Gatineau	J8P 1B7
130	Lavigne, Jacques (M) 1178 Notre-Dame	Gatineau	J8P 1P3	161	Marchand, Nicole (F) 1162 Notre-Dame	Gatineau	J8P 1P3
131	Laurin, Jean-Charles (M) 1090 Notre-Dame	Gatineau	J8P 1P3	162	Malette, Théodore (M) 1168 Notre-Dame	Gatineau	J8P 1P3
132	Lortie, Françoise (F) 1125 Notre-Dame	Gatineau	J8P 1P4	163	Marengère, Sylvie (F) 1062 Notre-Dame	Gatineau	J8P 3P3
133	Lortie, Jean-Paul (M) 1125 Notre-Dame	Gatineau	J8P 1P4	164	Marengère, Yves (M) 1062 Notre-Dame	Gatineau	J8P 3P3
134	Lortie, Josée (F) 1125 Notre-Dame	Gatineau	J8P 1P4	165	Maisonneuve, Fernand (M) 1054 Notre-Dame	Gatineau	J8P 1P3
135	Lortie, Sylvie (F) 1125 Notre-Dame	Gatineau	J8P 1P4	166	Maisonneuve, Nathalie (F) 1054 Notre-Dame	Gatineau	J8P 1P3
136	Lauzon, Firmin (M) 1092 Notre-Dame	Gatineau	J8P 1P3	167	Maisonneuve, Rachel (F) 1054 Notre-Dame	Gatineau	J8P 1P3
137	Lauzon, Hélène (F) 1092 Notre-Dame	Gatineau	J8P 1P3	168	Olive, Daniel (M) 1221 Notre-Dame	Gatineau	J8P 1P5
138	Lafontaine, Nicole (F) 1066 Notre-Dame	Gatineau	J8P 1P3	169	Parent, Jean-Guy (M) 1327 Potvin	Gatineau	J8P 1P9
139	Lafontaine, Roger (M) 1066 Notre-Dame	Gatineau	J8P 1P3	170	Parent, Jeannette (F) 1327 Potvin	Gatineau	J8P 1P9
140	Larabie, Colombe (F) 1149 Notre-Dame	Gatineau	J8P 1P3	171	Potvin, Antonin (M) 1335 Potvin	Gatineau	J8P 1P9
141	Larabie, Léo (M) 1149 Notre-Dame	Gatineau	J8P 1P3	172	Potvin, Elise (F) 1335 Potvin	Gatineau	J8P 1P9
142	Lalonde, Nicole (F) 1017 Notre-Dame	Gatineau	J8P 1P4	173	Potvin, Gérald (M) 1335 Potvin	Gatineau	J8P 1P9
143	Lalonde, Richard (M) 1017 Notre-Dame	Gatineau	J8P 1P4	174	Proulx, Andrée (F) 1328 Potvin	Gatineau	J8P 1P8
144	Labelle, Bruno (M) 996 Notre-Dame	Gatineau	J8P 1N9	175	Plouffe, Donald (M) 1371 Peter	Gatineau	J8P 1B2
145	Labelle, Louise (F) 996 Notre-Dame	Gatineau	J8P 1N9	176	Plouffe, Lynn (F) 1371 Peter	Gatineau	J8P 1B2
146	Labelle, Daniel (M) 994 Notre-Dame	Gatineau	J8P 1N9	177	Poulin, Ghyslaine (F) 1664 Fleurs de Lys	Gatineau	J8P 1P6
147	Labelle, Gérald (M) 994 Notre-Dame	Gatineau	J8P 1N9	178	Poulin, Jeannot (M) 1664 Fleurs de Lys	Gatineau	J8P 1P6
148	Labelle, Raymonde (F) 994 Notre-Dame	Gatineau	J8P 1N9	179	Petrin, Ginette (F) 1198 Notre-Dame	Gatineau	J8P 1P5
149	Mongeon, Laurent (M) 1320 Potvin	Gatineau	J8P 1P8	180	Plouffe, Louise (F) 1193 Notre-Dame	Gatineau	J8P 1P5
150	Mongeon, Laurier (M) 1320 Potvin	Gatineau	J8P 1P8	181	Plouffe, Réal (M) 1193 Notre-Dame	Gatineau	J8P 1P5
151	Mongeon, Mignonne (F) 1320 Potvin	Gatineau	J8P 1P8	182	Parent, Bernard (M) 1182 Notre-Dame	Gatineau	J8P 1P5
152	Meunier, Hélène (F) 1378 Peter	Gatineau	J8P 1B2	183	Parent, Lorraine (F) 1182 Notre-Dame	Gatineau	J8P 1P5
153	Meunier, Jean (M) 1378 Peter	Gatineau	J8P 1B2	184	Parent, Carmene (F) 1166 Notre-Dame	Gatineau	J8P 1P3
154	Meunier, Thomas (M) 1650 Edmond	Gatineau	J8P 6Y6	185	Parent, Jules (M) 1166 Notre-Dame	Gatineau	J8P 1P3
155	Maisonneuve, Denis (M) 1652 de 1'Aube	Gatineau	J8P 6X5	186	Parent, André (M) 1065 Notre-Dame	Gatineau	J8P 1P4

RURAL/RURALE			electoral district/circonscription	URBAN/URBAINE		
N°	page		Gatineau	N°	page	
65	N° 3	of/de 4	certified signature(s)-enumerator(s) / signature(s)-recenseur(s)		N°	of/de
polling division section de vote			Claudette Bélanger	polling division section de vote		

F 303 **PRELIMINARY LIST OF ELECTORS**

8 5M-7-79

163896

LISTE PRÉLIMINAIRE DES ÉLECTEURS

This list of qualified electors for the polling division number as set out below was prepared for use at the pending federal election from information obtained at the enumeration and has been certified by the signature(s) below as to completeness and correctness so far as is possible.

La présente constitue la liste des électeurs de la section de vote dont le numéro apparaît plus bas préparée en vue de l'élection fédérale en cours d'après les renseignements recueillis lors du recensement. Le(s) recenseur(s) y a(ont) apposé sa(leur) signature, affirmant que cette liste est aussi complète et exacte que possible.

N°				
187	Parent, Liliane (F)	1065 Notre-Dame	Gatineau	J8P 1P4
188	Parent, Sylvia (F)	1065 Notre-Dame	Gatineau	J8P 1P4
189	Peschint, Arthur (M)	1070 Notre-Dame	Gatineau	J8P 1P3
190	Peschint, Fernande (F)	1070 Notre-Dame	Gatineau	J8P 1P3
191	Pauze, Jean-Guy (M)	995 Notre-Dame	Gatineau	J8P 1P2
192	Pauze, Linda (F)	995 Notre-Dame	Gatineau	J8P 1P2
193	Philips, Menesippe (M)	1005 Notre-Dame	Gatineau	J8P 1P2
194	Quesnel, Bédard Andrée (F)	1350 Potvin	Gatineau	J8P 1P8
195	Ryan, Edgar (M)	1355 Peter	Gatineau	J8P 1B2
196	Ryan, Lilianne (F)	1355 Peter	Gatineau	J8P 1B2
197	Roberts, Donald (M)	1349 Potvin	Gatineau	J8P 1P9
198	Roy, Colette (F)	121 Notre-Dame	Gatineau	J8P 1P5
199	Roy, Claire (F)	121 Notre-Dame	Gatineau	J8P 1P5
200	Raymond, Alain (M)	1172 Notre-Dame	Gatineau	J8P 1P5
201	Raymond, Carole (F)	1172 Notre-Dame	Gatineau	J8P 1P5
202	Romagna, Denise (F)	1015 Notre-Dame	Gatineau	J8P 1P4
203	Romagna, Raymond (M)	1015 Notre-Dame	Gatineau	J8P 1P4
204	Romagna, Richard (M)	1015 Notre-Dame	Gatineau	J8P 1P4
205	Renaud, Paulette (F)	985 Notre-Dame	Gatineau	J8P 1N9
206	Renaud, Rémi (M)	985 Notre-Dame	Gatineau	J8P 1N9
207	Sabourin, Madeleine (F)	1349 Potvin	Gatineau	J8P 1P9
208	St-Amour, Bernard (M)	1371 Camille	Gatineau	J8P 1R2
209	St-Croix, Corinne (F)	1654 Fleurs de Lys	Gatineau	J8P 1P6
210	St-Croix, Roger (M)	1654 Fleurs de Lys	Gatineau	J8P 1P6
211	Sabourin, Léona (F)	1624 Villeneuve	Gatineau	J8P 1B8
212	Sabourin, Maurice (M)	1624 Villeneuve	Gatineau	J8P 1B8
213	Sabourin, Marcel (M)	1624 Villeneuve	Gatineau	J8P 1B8
214	Stanton, Patricia (F)	1163 Notre-Dame	Gatineau	J8P 1P3
215	St-Amand, Gaston (M)	1163 Notre-Dame	Gatineau	J8P 1P3
216	Sarazin, Lucien (M)	1158 Notre-Dame	Gatineau	J8P 1P3
217	Sarazin, Marie (F)	1158 Notre-Dame	Gatineau	J8P 1P3
218	Saumure, Jean-Paul (M)	1105 Notre-Dame	Gatineau	J8P 1P4
219	Saumure, Nicole (F)	1105 Notre-Dame	Gatineau	J8P 1P4
220	Smith, Andy (M)	1137 Notre-Dame	Gatineau	J8P 1P3
221	Smith, Billy (M)	1137 Notre-Dame	Gatineau	J8P 1P3
222	Smith, Gina (F)	1137 Notre-Dame	Gatineau	J8P 1P3
223	Smith, Jack (M)	1137 Notre-Dame	Gatineau	J8P 1P3
224	Tessier, Jacinthe (F)	1371 Camille	Gatineau	J8P 1R2
225	Touchette, Alice (F)	1214 Notre-Dame	Gatineau	J8P 1P3
226	Touchette, Roméo (M)	1214 Notre-Dame	Gatineau	J8P 1P3
227	Tardif, Colette (F)	998 Notre-Dame	Gatineau	J8P 1N9
228	Tardif, Yvon (M)	998 Notre-Dame	Gatineau	J8P 1N9
229	Villeneuve, René (M)	1404 Camille	Gatineau	J8P 1R3
230	Villeneuve, Ginette (F)	1404 Camille	Gatineau	J8P 1R3
231	Villeneuve, France (M)	1642 Fleurs de Lys	Gatineau	J8P 1P6
232	Villeneuve, Michel (M)	1642 Fleurs de Lys	Gatineau	J8P 1P6
233	Villeneuve, Mireille (F)	1642 Fleurs de Lys	Gatineau	J8P 1P6
234	Villeneuve, Robert (M)	1642 Fleurs de Lys	Gatineau	J8P 1P6
235	Villeneuve, Roger (M)	1642 Fleurs de Lys	Gatineau	J8P 1P6
236	Villeneuve, Yvon (M)	1642 Fleurs de Lys	Gatineau	J8P 1P6
237	Vereault, Claude (M)	1146 Notre-Dame	Gatineau	J8P 1P3

RURAL/RURALE

N° 65 | page N° 4 of/de 4

polling division / section de vote

electoral district/circonscription: **Gatineau**

certified / certifié: Claudette Bélanger

signature(s)-enumerator(s) / signature(s)-recenseur(s)

URBAN/URBAINE

N° | page N° | of/de

polling division / section de vote

808881

163897

F 303 **PRELIMINARY LIST OF ELECTORS**

8.5M-7-79

ELECTIONS CANADA

LISTE PRÉLIMINAIRE DES ÉLECTEURS

This list of qualified electors for the polling division number as set out below was prepared for use at the pending federal election from information obtained at the enumeration and has been certified by the signature(s) below as to completeness and correctness so far as is possible.

La présente constitue la liste des électeurs de la section de vote dont le numéro apparaît plus bas préparée en vue de l'élection fédérale en cours d'après les renseignements recueillis lors du recensement. Le(s) recenseur(s) y a(ont) apposé sa(leur) signature, affirmant que cette liste est aussi complète et exacte que possible.

N°			N°		
1	Arseneault Jean (M) 1135 Alexandre	J8P 1A9	30	Bouladier Suzanne (F) 1140 Alexandre	J8P 1A6
2	Arseneault Jeannine (F) 1135 Alexandre		31	Bouladier Danièle (F) 1140 Alexandre	
3	Ariaratnam K. (M) 1055 Bel Air	J8P1B3	32	Lazinet Rachelle (F) 1065 Bel Air	J8P 1B3
4	Brisson Yvon (M) 1121 Alexandre	J8P 1A8	33	Lazinet Robert (M) 1065 Bel Air	
5	Brisson Colette (F) 1121 Alexandre		34	Bessette Linda (F) 1057 Bel Air	J8P 1B3
6	Brisson Denis (M) 1121 Alexandre		35	Bertrand Bernard (M) 1307 Couture	J8P 1R5
7	Bourdage Jean-Paul (M) 1113 Alexandre	J8P 1A6	36	Bertrand Huguette (F) 1307 Couture	
8	Bourdage Laurette (F) 1113 Alexandre		37	Bertrand Manon (F) 1307 Couture	
9	Bourdage Eymard (M) 1113 Alexandre		38	Brinzei Pauline (F) 1177 Bel Air	J8P 1B5
10	Bourdage Allen(M) 1113 Alexandre		39	Beauchamp Robert (M) 1125 Faubert	J8P 1A2
11	Beaudoin Roger (M) 1134 Alexandre	J8P 1A6	40	Bisson Jacques (M) 1073 Alexandre	J8P 1A8
12	Beaudoin Marie (F) 1134 Alexandre		41	Bisson Laurette (F) 1073 Alexandre	
13	Beland Claude (M) 1086 Faubert	J8P 1A1	42	Beaudoin Gertrude (F) 1073 Alexandre	
14	Beland Francine (F) 1086 Faubert		43	Bélisle Marlyn (F) 1133 Alexandre	J8P 1A8
15	Bélisle Jacques (M) 1150 Bel Air	J8P 1B4	44	Burroughs Charles (M) 1191 Alexandre	J8P 1A9
16	Bélisle Thérèse (F) 1150 Bel Air		45	Burroughs Jeannette (F) 1191 Alexandre	
17	Bélisle Jocelyn (M) 1150 Bel Air		46	Burroughs Elaine (F) 1191 Alexandre	
18	Brunet Michel (M) 1130 Bel Air	J8P 1A4	47	Burroughs Julie (F) 1191 Alexandre	
19	Brunet Michelyne (F) 1130 Bel Air		48	Barrette Julie (F) 1098 Alexandre	J8P 1A6
20	Brabant Jean-Guy (M) 1215 Pasteur	J8P 1S1	49	Campeau Jacques (M) 1096 Alexandre	J8P 1A6
21	Brabant Gabrielle (F) 1215 Pasteur		50	Campeau Liliane (F) 1096 Alexandre	
22	Brabant Jacques (M) 1315 Couture	J8P 1R5	51	Campeau Andrée (F) 1096 Alexandre	
23	Brabant Monique (F) 1315 Couture		52	Clément Lionel (M) 1098 Faubert	J8P 1A1
24	Bourbonnais Gilles (M) 1328 Couture	J8P 1A4	53	Champagne Louise (F) 1201 Pasteur	J8P 1R8
25	Bourbonnais Madeleine (F) 1328 Couture		54	Cloutier André (M) 1196 Alexandre	J8P 1A1
26	Beaulieu Roméo (M) 1135 Faubert	J8P 1A2	55	Charette Sylvie (F) 1299 Couture	J8P 1R5
27	Beaulieu Solange (F) 1135 Faubert		56	Cloutier Gilberte (F) 1196 Alexandre	J8P 1A1
28	Bigras Raymond (M) 1247 Couture	J8P 1R5	57	Courchaine Jean-Paul (M) 1179 Faubert	J8P 1A4
29	Bigras Serge (M) 1247 Couture		58	Courchaine Evelyne (F) 1179 Faubert	
			59	Charette Georges-Etienne (M) 1299 Couture	J8P 1R5
			60	Charette Lise (F) 1299 Couture	

RURAL/RURALE		electoral district/circonscription	URBAN/URBAINE	
N° 66	page N° 1 of/de 6	Gatineau	N°	page N° of/de
polling division section de vote		certified certifié signature(s)-enumerator(s) / signature(s)-recenseur(s) Ginette Marengère	polling division section de vote	

163898

F 303 **PRELIMINARY LIST OF ELECTORS**

ELECTIONS CANADA

LISTE PRÉLIMINAIRE DES ÉLECTEURS

85M-7-79

This list of qualified electors for the polling division number as set out below was prepared for use at the pending federal election from information obtained at the enumeration and has been certified by the signature(s) below as to completeness and correctness so far as is possible.

La présente constitue la liste des électeurs de la section de vote dont le numéro apparaît plus bas préparée en vue de l'élection fédérale en cours d'après les renseignements recueillis lors du recensement. Le(s) recenseur(s) y a(ont) apposé sa(leur) signature, affirmant que cette liste est aussi complète et exacte que possible.

N°			N°		
61	Charette Christian (M) 1299 Couture	J8P 1R5	92	Cloutier Daniel (M) 1196 Alexandre	J8P 1B1
62	Charette Donald (M) 1244 Couture	J8P 1R4	93	Cloutier Luc (M) 1196 Alexandre	
63	Charette Lise (F) 1244 Couture		94	Dupuis Albert (M) 1106 Alexandre	J8P 1A6
64	Côté Lise (F) 1091 Faubert	J8P 1A2	95	Dupuis Aline (F) 1106 Alexandre	
65	Crevier Gilbert (M) 1167 Bel Air	J8P 1B5	96	Dubois Yvan (M) 1291 Couture	J8P 1R5
66	Crevier Hélène (F) 1167 Bel Air		97	Dubois Hélène (F) 1291 Couture	
67	Chartier Anne-Marie (F) 1138 Bel Air	J8P 1B4	98	Dauphinais Lise (F) 1247 Couture	J8P 1R5
68	Caron Pierre (M) 1049 Bel Air	J8P 1B3	99	Desfossés Estelle (F) 1158 Bel Air	J8P 1B4
69	Carriere Lise (F) 1118 Bel Air	J8P 1B3	100	Dagenais Pierre (M) 1118 Bel Air	J8P 1B4
70	Carriere Serge (M) 1118 Bel Air		101	Dagenais Monique (F) 1118 Bel Air	
71	Chartrand Marie-Rose (F) 1176 Bel Air	J8P 1B6	102	Dagenais Michel (M) 1118 Bel Air	
72	Chartrand Aimé (M) 1176 Bel Air		103	Donovan Francine (F) 1274 Couture	J8P 1R4
73	Côté Louis-Philippe (M) 1184 Bel Air	J8P 1B6	104	Dauphinais France (F) 1306 Couture	J8P 1R5
74	Côté Lucie (F) 1184 Bel Air		105	Dauphinais Roméo (M) 1306 Couture	
75	Côté Daniel (M) 1330 Couture	J8P 1R4	106	Dauphinais Huguette (F) 1306 Couture	
76	Charette François (M) 1339 Couture	J8P 1R5	107	Demers Robert (M) 1340 Couture	J8P 1R4
77	Charette Carole (F) 1339 Couture		108	Demers Claudette (F) 1340 Couture	
78	Charbonneau Jacques (M) 1263 Couture	J8P 1R5	109	Dumoulin Danièle (F) 1193 Faubert	J8P 1A4
79	Charbonneau Clairette (F) 1263 Couture		110	Degrady Jean-Napoelon (M) 1073 Alexandre	J8P 1A8
80	Charron André (M) 1246 Couture	J8P 1R4	111	Duguay Victoria (F) 1188 Alexandre	J8P 1B1
81	Charron Yvette (F) 1246 Couture		112	Desy Jacques (M) 1189 Alexandre	J8P 1A9
82	Charron Yves (M) 1246 Couture		113	Doorman Roland (M) 1193 Alexandre	J8P 1A9
83	Courchaine Denis (M) 1179 Faubert	J8P 1A4	114	Dubreuil Raymonde (F) 1191 Faubert	J8P 1A4
84	Courchaine Gaétan (M) 1179 Faubert		115	Dubreuil Lucien (M) 1191 Faubert	
85	Comtois Richard (M) 1193 Faubert	J8P 1A4	116	Ethier Jean-Claude (M) 1201 Alexandre	J8P 1A9
86	Champagne Lucie (F) 1094 Faubert	J8P 1A1	117	Foley Michel (M) 1201 Pasteur	J8P 1R8
87	Charbonneau Denis (M) 1086 Faubert	J8P 1A1	118	Foley Aline (F) 1201 Pasteur	
88	Charbonneau France (F) 1086 Faubert		119	Foley Louis-Marie (M) 1201 Pasteur	
89	Cadieux Philippe (M) 1058 Alexandre	J8P 1A6	120	Foley Mary (F) 1201 Pasteur	
90	Chénier Royal (M) 1188 Alexandre	J8P 1B1	121	Fortin Michel (M) 1276 Couture	J8P 1R4
91	Cloutier Rémi (M) 1196 Alexandre	J8P 1B1	122	Fortin Jocelyne (F) 1276 Couture	

RURAL/RURALE			electoral district/circonscription	URBAN/URBAINE	
N°	page			N°	page
66	N° 2	of/de 6	certified / certifié signature(s)-enumerator(s)/signature(s)-recenseur(s) Gatineau		N° of/de
polling division / section de vote			Aline Marenger	polling division / section de vote	

F 303 **PRELIMINARY LIST OF ELECTORS**

ELECTIONS CANADA

LISTE PRÉLIMINAIRE DES ÉLECTEURS

163899

8 5M-7-79

This list of qualified electors for the polling division number as set out below was prepared for use at the pending federal election from information obtained at the enumeration and has been certified by the signature(s) below as to completeness and correctness so far as is possible.

La présente constitue la liste des électeurs de la section de vote dont le numéro apparaît plus bas préparée en vue de l'élection fédérale en cours d'après les renseignements recueillis lors du recensement. Le(s) recenseur(s) y a(ont) apposé sa(leur) signature, affirmant que cette liste est aussi complète et exacte que possible.

N°		
123	Fauvelle Irène (F) 1268 Couture	J8P 1R4
124	Fauvelle Ronald (M) 1268 Couture	
125	Fauvelle Sylvie (F) 1268 Couture	
126	Fauteux Raymond (M) 1177 Bel Air	J8P 1B5
127	Fortin Pierre (M) 1053 Bel Air	J8P 1B3
128	Fortin Lise (F) 1053 Bel Air	
129	Faubert Jean-Armand (M) 1142 Faubert	J8P 1A1
130	Faubert Pierrette (F) 1142 Faubert	
131	Faubert Bernard (M) 1137 Faubert	J8P 1A2
132	Faubert Hélène (F) 1137 Faubert	
133	Faubert Bernard Jr. (M) 1137 Faubert	
134	Faubert Claudette (F) 1108 Faubert	J8P 1A1
135	Faubert Jean-Charles (M) 1108 Faubert	
136	Girouard Guy (M) 1158 Bel Air	J8P 1B4
137	Girouard Luc (M) 1158 Bel Air	
138	Gélineau Michel (M) 1117 Bel Air	J8P 1B3
139	Gélineau Diane (F) 1117 Bel Air	
140	Gauthier Annie (F) 1330 Couture	J8P 1R4
141	Gauthier Marcel (M) 1330 Couture	
142	Gauthier Aline (F) 1330 Couture	
143	Guérette Thérèse (F) 1330 Couture	
144	Gautreau Réjean (M) 1339 Couture	J8P 1R3
145	Gautreau Louise (F) 1339 Couture	
146	Garneau Denis (M) 1336 Couture	J8P 1R4
147	Garneau Lys (F) 1338 Couture	
148	Gauthier Germaine (F) 1235 Couture	J8P 1R5
149	Gaudreau Thérèse (F) 1051 Alexandre	J8P 1A7
150	Grenier Hélène (F) 1201 Alexandre	J8P 1A9
151	Gervais Paulette (F) 1098 Alexandre	J8P 1A6
152	Gaudreau Pierrette (F) 1175 Bel Air	J8P 1B5
153	Jolicoeur Réal (M) 1271 Couture	J8P 1R5
154	Jolicoeur Nicole (F) 1271 Couture	J8P 1R5
155	Kane May (F) 1213 Pasteur	J8P 1R9
156	Lampron Paul (M) 1137 Alexandre	J8P 1A8
157	Lampron Denise (F) 1137 Alexandre	
158	Leclair Jean (M) 1120 Alexandre	J8P 1A6
159	Leclair Madeleine (F) 1120 Alexandre	
160	Larose Conrad (M) 1213 Pasteur	J8P 1R9
161	Larose Pauline (F) 1213 Pasteur	
162	Larocque Ronald (M) 1217 Pasteur	J8P 1R9
163	Larocque Denise (F) 1217 Pasteur	
164	Lahaie Jacques (M) 1153 Sorel	J8P 1S4
165	Lahaie Aline (F) 1153 Sorel	
166	Lahaie Roland (M) 1153 Sorel	
167	Lahaie Chantal (F) 1153 Sorel	
168	Langevin Laurence (M) 1314 Couture	J8P 1R4
169	Langevin Jacqueline (F) 1314 Couture	
170	Lefebvre Lauraine (F) 1150 Alexandre	J8P 1A6
171	Leduc Pierre (M) 1057 Bel Air	J8P 1B3
172	Leduc Marie (F) 1057 Bel Air	
173	Lacoste Carole (F) 1049 Bel Air	J8P 1B3
174	Long Hayward (M) 1195 Bel Air	J8P 1B5
175	Long Eileen (F) 1195 Bel Air	
176	Labrosse Raymonde (F) 1232 Couture	J8P 1R4
177	Laniel Léon (M) 1334 Couture	J8P 1R4
178	Laniel Ghislaine (F) 1334 Couture	
179	Léonard Guy (M) 1279 Couture	J8P 1R5
180	Léonard Gertrude (F) 1279 Couture	
181	Léonard Johanne (F) 1279 Couture	
182	Lauzon Serge (M) 1186 Faubert	J8P 1A5
183	Lauzon Madeleine (F) 1186 Faubert	

RURAL/RURALE			electoral district/circonscription	URBAN/URBAINE		
N°	page		Gatineau	N°	page	
66	N° 3	of/de 6	certified / certifié signature(s)-enumerator(s) / signature(s)-recenseur(s) Ginette Marenger		N°	of/de
polling division / section de vote				polling division / section de vote		

163900

F 303 **PRELIMINARY LIST OF ELECTORS**

ELECTIONS CANADA

LISTE PRÉLIMINAIRE DES ÉLECTEURS

85M-7-79

This list of qualified electors for the polling division number as set out below was prepared for use at the pending federal election from information obtained at the enumeration and has been certified by the signature(s) below as to completeness and correctness so far as is possible.

La présente constitue la liste des électeurs de la section de vote dont le numéro apparaît plus bas préparée en vue de l'élection fédérale en cours d'après les renseignements recueillis lors du recensement. Le(s) recenseur(s) y a(ont) apposé sa(leur) signature, affirmant que cette liste est aussi complète et exacte que possible.

N°			N°		
184	Lefebvre Michel (M) 1180 Faubert	J8P 1A5	215	Martineau Laurier (M) 1243 Couture	J8P 1A5
185	Lefebvre Laurette (F) 1180 Faubert		216	Martineau Huguette (F) 1243 Couture	
186	Lanthier Jean-Guy (M) 1082 Faubert	J8P 1A1	217	Martineau Serge (M)	
187	Lanthier Monique (F) 1082 Faubert		218	Maisonneuve Edmond (M) 1275 Couture	J8P 1R5
188	Lanthier Marc (M) 1082 Faubert		219	Maisonneuve Rosemay (F) 1275 Couture	
189	Legault Luc (M) 1078 Faubert	J8P 1A1	220	Malandra Nick (M) 1095 Faubert	J8P 1A2
190	Legault Marjolaine (F) 1078 Faubert		221	Malandra Carmen (F) 1095 Faubert	
191	Leclair Madeleine (F) 1053 Alexandre	J8P 1A6	222	Maisonneuve Johanne (F) 1129 Bel Air	J8P 1B3
192	Laniel Daniel (M) 1066 Alexandre	J8P 1A6	223	Mineault Gilles (M) 1061 Bel Air	J8P 1B3
193	Laniel Line (F) 1066 Alexandre		224	Mineault Bertha (F) 1061 Bel Air	
194	Laframboise Daniel (M) 1133 Alexandre	J8P 1A3	225	Mineault Marc (M) 1061 Bel Air	
195	Lampron Françoise (F) 1202 Alexandre	J8P 1B1	226	Mineault Jany (F) 1061 Bel Air	
196	Lampron Jacques (M) 1137 Alexandre	J8P 1A8	227	Mercier Charles (M) 1274 Couture	J8P 1R4
197	Labelle Gérald (M) 1125 Bel Air	J8P 1B3	228	Malin André (M) 1198 Faubert	J8P 1A5
198	Labelle Pauline (F) 1125 Bel Air		229	Malin Brigitte (F) 1198 Faubert	
199	Labelle Suzanne (F) 1125 Bel Air		230	Major Réjean (M) 1183 Faubert	J8P 1A4
200	Labelle Jacques (M) 1125 Bel Air		231	Major Gabrielle (F) 1183 Faubert	
201	Latour Guy (M) 1128 Faubert	J8P 1A1	232	Major Guylaine (F) 1183 Faubert	
202	Latour Denise (F) 1128 Faubert		233	Ménard Yvan (M) 1130 Faubert	J8P 1A1
203	Latour Manon (F) 1128 Faubert		234	Matte Robert (M) 1052 Alexandre	J8P 1A6
204	Lachapelle Gilles (M) 1255 Couture	J8P 1R5	235	Matte Ghislaine (F) 1052 Alexandre	
205	Lachapelle Lise (F) 1255 Couture		236	Matte Johanne (F) 1052 Alexandre	
206	Mc Carton Philippe (M) 1098 Alexandre	J8P 1A6	237	Matte Marco (M) 1052 Alexandre	
207	Marx Nicholas (M) 1127 Alexandre	J8P 1A8	238	Millar Allen (M) 1107 Alexandre	J8P 1A8
208	Marx Françoise (F) 1127 Alexandre		239	Millar Betty (F) 1107 Alexandre	
209	Mercier Gilbert (M) 1056 Alexandre	J8P 1A6	240	Meunier Denis (M) 1197 Alexandre	J8P 1A9
210	Mercier Hélène (F) 1056 Alexandre		241	Murphy Line (F) 1193 Alexandre	J8P 1A9
211	Marenger Marcel (M) 1094 Alexandre	J8P 1A6	242	Mineault Tommy (M) 1115 Bel Air	J8P 1B3
212	Marenger Ginette (F) 1094 Alexandre		243	Mineault Monique (F) 1115 Bel Air	
213	Marenger Lucien (M) 1130 Alexandre	J8P 1A6	244	Mantel Léo (M) 1145 Faubert	J8P 1A3
214	Marenger Irène (F) 1130 Alexandre		245	Mantel Huguette (F)	
			246	Mantel Line (F) 1145 Faubert	

RURAL/RURALE			electoral district/circonscription	URBAN/URBAINE	
N° 66	page		Gatineau	N°	page
	nbr 4	of/de 6	certified / certifié		N° of/de
polling division / section de vote			signature(s)-enumerator(s) / signature(s)-recenseur(s)	polling division / section de vote	

Ginette Marenger

163901

F 303 **PRELIMINARY LIST OF ELECTORS**

8.5M-7-79

ELECTIONS CANADA

LISTE PRÉLIMINAIRE DES ÉLECTEURS

This list of qualified electors for the polling division number as set out below was prepared for use at the pending federal election from information obtained at the enumeration and has been certified by the signature(s) below as to completeness and correctness so far as is possible.

La présente constitue la liste des électeurs de la section de vote dont le numéro apparaît plus bas préparée en vue de l'élection fédérale en cours d'après les renseignements recueillis lors du recensement. Le(s) recenseur(s) y a(ont) apposé sa(leur) signature, affirmant que cette liste est aussi complète et exacte que possible.

N°		
247	Osborne Jacques (M)	
	1110 Bel Air	J8P 1B4
248	Osborne Marie-Claire (F)	
	1110 Bel Air	
249	Perth Claude (M)	
	1200 Pasteur	J8P 1R4
250	Perth Liette (F)	
	1200 Pasteur	
251	Paquette André (M)	
	1220 Couture	J8P 1R4
252	Paquette Nicole (F)	
	1220 Couture	
253	Paquette Marc (M)	
	1220 Couture	
254	Perth Jean-Guy (M)	
	1092 Alexandre	J8P 1A6
255	Perth Claire (F)	
	1092 Alexandre	
256	Perth Sylvain (M)	
	1092 Alexandre	
257	Perth Mario (M)	
	1092 Alexandre	
258	Perreault Ghislain (M)	
	1157 Bel Air	J8P 1B3
259	Perreault Francine (F)	
	1157 Bel Air	
260	Pichette Ronald (M)	
	1069 Bel Air	J8P 1B3
261	Pichette Lise (F)	
	1069 Bel Air	
262	Pelletier Louis (M)	
	1137 Bel Air	J8P 1B3
263	Pelletier Claire (F)	
	1137 Bel Air	
264	Pelletiet Denis (M)	
	1137 Bel Air	
265	Pelletier Suzanne (F)	
	1137 Bel Air	
266	Parent Gilles (M)	
	1186 Bel Air	J8P 1B6
267	Parent Yves (M)	
	1186 Bel Air	
268	Parent Sylvie (F)	
	1186 Bel Air	
269	Parent Paul (M)	
	1186 Bel Air	
270	Parent Solange (F)	
	1186 Bel Air	
271	Proulx Michel (M)	
	1232 Couture	J8P 1R4
272	Proulx Francine (F)	
	1232 Couture	
273	Pichette Jean-Paul (M)	
	1323 Couture	J8P 1R5
274	Pichette Madeleine (F)	
	1323 Couture	
275	Poulin Denise (F)	
	1303 Couture	J8P 1R5
276	Poulin Diane (F)	
	1303 Couture	
277	Perrier Annette (F)	
	1130 Faubert	J8P 1A1
278	Perrier Bruno (M)	
	1130 Faubert	J8P 1A1
279	Perrier Claudine (F)	
	1130 Faubert	
280	Perrier Denis (M)	
	1054 Alexandre	J8P 1A6
281	Perrier Sonia (F)	
	1054 Alexandre	
282	Prudhomme Philippe (M)	
	1191 Alexandre	J8P 1A9
283	Pilon Maurice (M)	
	1135 Alexandre	J8P 1A8
284	Pilon Rita (F)	
	1135 Alexandre	
285	Paquette Denise (F)	
	1165 Faubert	J8P 1A4
286	Paquette Lucien (M)	
	1165 Faubert	
287	Quevillon André (M)	
	1066 Alexandre	J8P 1A6
288	Quevillon Louise (F)	
	1066 Alexandre	
289	Riopel Conrad (M)	
	1138 Alexandre	J8P 1A6
290	Riopel Blanche (F)	
	1138 Alexandre	
291	Riopel Josée (F)	
	1138 Alexandre	
292	Riopel Jean (M)	
	1138 Alexandre	
293	Riopel Alain (M)	
	1138 Alexandre	
294	Roy Louise (F)	
	1069 Alexandre	J8P 1A8
295	Roy Jean-Marc (M)	
	1069 Alexandre	
296	Sanscartier Madeleine (F)	
	1093 Faubert	J8P 1A1
297	Sanscartier Pauline (F)	
	1093 Faubert	
298	Sarrazin Isai (M)	
	1145 Bel Air	J8P 1B3
299	Sarrazin Edna (F)	
	1145 Bel Air	
300	Scantland Gérald (M)	
	1331 Couture	J8P 1R5
301	Scantland Reina (F)	
	1331 Couture	
302	Scantland Sylvie (F)	
	1331 Couture	
303	St-Jacques Claude (M)	
	1303 Couture	J8P 1R5
304	St-Jacques Ginette (F)	
	1303 Couture	
305	St-Amour Bernard (M)	
	1125 Bel Air	J8P 1B3
306	St-Amour Louise (F)	
	1125 Bel Air	
307	Spooner Yvette (F)	
	1166 Pasteur	J8P 1R6

RURAL/RURALE

N° 66 page N° 5 of/de 6

polling division / section de vote

electoral district/circonscription: Gatineau

certified / certifié

signature(s)-enumerator(s) / signature(s)-recenseur(s): Ginette Marenger

URBAN/URBAINE

N° page N° of/de

polling division / section de vote

F 303 **PRELIMINARY LIST OF ELECTORS**

8.5M-7-79

ELECTIONS CANADA

163902

LISTE PRÉLIMINAIRE DES ÉLECTEURS

This list of qualified electors for the polling division number as set out below was prepared for use at the pending federal election from information obtained at the enumeration and has been certified by the signature(s) below as to completeness and correctness so far as is possible.

La présente constitue la liste des électeurs de la section de vote dont le numéro apparaît plus bas préparée en vue de l'élection fédérale en cours d'après les renseignements recueillis lors du recensement. Le(s) recenseur(s) y a(ont) apposé sa(leur) signature, affirmant que cette liste est aussi complète et exacte que possible.

N°			N°
308	Spooner Marcel (M) 1166 Pasteur	J8P 1R6	
309	Spooner André (M) 1166 Pasteur		
310	St-Louis Ronald (M) 1200 Faubert	J8P 1A5	
311	St-Louis Madeleine (F) 1200 Faubert		
312	Savage Michel (M) 1094 Faubert	J8P 1A1	
313	Tessier Francine (F) 1125 Faubert	J8P 1A2	
314	Trudel Louis (M) 1051 Alexandre	J8P 1A7	
315	Thériault Réginald (M) 1188 Alexandre	J8P 1B1	
316	Thauvette Raymond (M) 1205 Alexandre	J8P 1A9	
317	Thauvette Diane (F) 1205 Alexandre		
318	Tessier Marie (F) 1141 Faubert	J8P 1A3	
319	Tessier Robert (M) 1141 Faubert		
320	Visinski Michael (M) 1129 Bel Air	J8P 1B3	

RURAL/RURALE

N° 66 page N° 6 of/de 6

polling division / section de vote

electoral district/circonscription: Gatineau

certified / certifié

signature(s)-enumerator(s) / signature(s)-recenseur(s): Ginette Marenger

URBAN/URBAINE

N° page N° of/de

polling division / section de vote

163903

F 303 PRELIMINARY LIST OF ELECTORS

8 5M-7-79

ELECTIONS CANADA

LISTE PRÉLIMINAIRE DES ÉLECTEURS

This list of qualified electors for the polling division number as set out below was prepared for use at the pending federal election from information obtained at the enumeration and has been certified by the signature(s) below as to completeness and correctness so far as is possible.

La présente constitue la liste des électeurs de la section de vote dont le numéro apparaît plus bas préparée en vue de l'élection fédérale en cours d'après les renseignements recueillis lors du recensement. Le(s) recenseur(s) y a(ont) apposé sa(leur) signature, affirmant que cette liste est aussi complète et exacte que possible.

N°		N°	
1	Amyotte Daniel (M) 35 Des Sables J8P 7C7	32	Brochu Bernadette (F) 112 Saguenay J8P 7E2
2	Amyotte Suzette (F) 35 Des Sables J8P 7C7	33	Brunette Jean (M) 124 Saguenay J8P 7E2
3	Ahnert Imelda (F) 114 Des Sables APT. 106 J8P 7E8	34	Brunette Lucie (F) 124 Saguenay J8P 7E2
4	Ahnert Paul (M) 114 Des Sables APT. 106 J8P 7E8	35	Blanchard James (M) 111 SAguenay J8P 7J5
5	Arnold Peter (M) 107 Saguenay J8P 7J5	36	Bourque Claudette (F) 103 Saguenay J8P 7J5
6	Arnold Valerie (F) 107 Saguenay J8P 7J5	37	Bourque Roger (M) 103 Saguenay J8P 7J5
7	Arvisais Denis (M) 73 Chateauguay J8P 7E5	38	Boulay Diane (F) 69 Chateauguay J8P 6J3
8	Arvisais Lucie (F) 73 Chateauguay J8P 7E5	39	Boulay Victor (M) 69 Chateauguay J8P 6J3
9	Bertrand Daniel (M) 63 Des Sables J8P 7C7	40	Bureau Michele (F) 26 Chateauguay J8P 7E6
10	Bertrand Line (F) 63 Des Sables J8P 7C7	41	Bureau Alain (M) 26 Chateauguay J8P 7E6
11	Brunet Pauline (F) 67 Des Sables J8P 7C7	42	Blais Micheline (F) 127 Yamaska J8P 7C9
12	Brunet Paul (M) 67 Des Sables J8P 7C7	43	Blais Yves (M) 127 Yamaska J8P 7C9
13	Brunet Luc (M) 67 Des Sables J8P 7C7	44	Boisvert André (M) 108 Yamaska J8P 7C9
14	Branchaud Bernard (M) 71 Des Sables J8P 7C7	45	Beaulne Roméo (M) 56 Yamaska J8P 7C9
15	Branchaud Rachel (F) 71 Des Sables J8P 7C7	46	Bourgeois Bruno (M) 41 Yamaska J8P 7C9
16	Brisebois Jacques (M) 97 Des Sables J8P 7C7	47	Bourgeois Brigitte (F) 41 Yamaska J8P 7C9
17	Brisebois Gwen (F) 97 Des Sables J8P 7C7	48	Bérubé Richard (M) 53 Yamaska J8P 7C9
18	Bolduc Rene (M) 30 St-Maurice J8P 7G8	49	Bélanger Jean (M) 14 St-Maurice J8P 7G8
19	Berube Celine (F) 30 St-Maurice J8P 7G8	50	Bélanger Madelaine (F) 14 St-Maurice J8P 7G8
20	Bernier Jean-Yves (M) 138 Des Sables J8P 7H7	51	Bouchard Alain (M) 9 St-Maurice J8P 7H6
21	Brousseau Albertine (F) 114 Des Sables APT.105 J8P 7H7	52	Bouchard Claudine (F) 9 St-Maurice J8P 7H6
22	Belisle Françoise (F) 114 Des Sables APT.108 J8P 7H7	53	Brunet Henri (M) 18 Richelieu J8P 7J3
23	Belisle Rene (M) 114 Des Sables APT.108 J8P 7H7	54	Brunet Raymonde (F) 18 Richelieu J8P 7J3
24	Belanger Richard (M) 114 Des Sables APT.206 J8P 7H7	55	Brunet Francine (F) 18 Richelieu J8P 7J3
25	Bruiyere Johanne (F) 39 Des Sables J8P 7C7	56	Brazeau Madelaine (F) 26 St-Maurice J8P 7G8
26	Boucher Gaston (M) 81 Magog J8P 1S5	57	Brazeau Guy (M) 26 St-Maurice J8P 7G8
27	Boucher Rita (F) 81 Magog J8P 1S5	58	Berthiaume Michel (M) 30 St-Maurice J8P 7G8
28	Boucher Serge (M) 81 Magog J8P 1S5	59	Berthiaume Carole (F) 30 St-Maurice J8P 7G8
29	Boucher Christine (F) 81 Magog J8P 1S5	60	Boucher Marc (M) 14 Saguenay J8P 7J6
30	Boucher Lucienne (F) 81 Magog J8P 1S5	61	Bilodeau Pierette (F) 7B Richelieu J8P 6H8
31	Brochu Hervé (M) 112 Saguenay J8P 7E2	62	Binette Michel (M) 37 St-Maurice J8P 7H6

RURAL/RURALE		electoral district/circonscription	URBAN/URBAINE	
N°	page	Gatineau	N°	page
67	N° 1 of/de 8	certified/certifié signature(s)-enumerator(s) / signature(s)-recenseur(s)		N° of/de
polling division / section de vote		Paulette Bigras	polling division / section de vote	

163904

F 303 **PRELIMINARY LIST OF ELECTORS**

ELECTIONS CANADA

LISTE PRÉLIMINAIRE DES ÉLECTEURS

85M-7-79

This list of qualified electors for the polling division number as set out below was prepared for use at the pending federal election from information obtained at the enumeration and has been certified by the signature(s) below as to completeness and correctness so far as is possible.

La présente constitue la liste des électeurs de la section de vote dont le numéro apparaît plus bas préparée en vue de l'élection fédérale en cours d'après les renseignements recueillis lors du recensement. Le(s) recenseur(s) y a(ont) apposé sa(leur) signature, affirmant que cette liste est aussi complète et exacte que possible.

N°		N°	
63	Binette Gislaine (F) 37 St-Maurice J8P 7H6	94	Chalifour Roger (M) 75 Saguenay J8P 7J5
64	Boulanger Bruno (M) 154 Des Sables J8P 7K1	95	Chretien Michel (M) 68 Des Sables J8P 7C8
65	Boulanger Liette (F) 154 Des Sables J8P 7K1	96	Chretien Norine (F) 68 Des Sables J8P 7C8
66	Beaudoin Paulette (F) 108 Magog J8P 4L6	97	Constantineau Richard (M) 13 St-Maurice J8P 7H6
67	Bolduc Lyne (F) 168 Saguenay J8P 7E2	98	Constantineau Louise (F) 13 St-Maurice J8P 7H6
68	Bellehumeur Julie (F) 96 Des Sables J8P 7H7	99	Charbonneau Louis (M) 34 St-Maurice J8P 7G8
69	Bourdon Nicole (F) 29 Yamaska J8P 7C9	100	Charbonneau Murielle (F) 34 St-Maurice J8P 7G8
70	Bourdon Robert (M) 29 Yamaska J8P 7C9	101	Clément Raymond (M) 52 Saguenay J8P 7J6
71	Boivin Herman (M) 38 Yamaska J8P 7H4	102	Clement Ginette (F) 52 Saguenay J8P 7J6
72	Boivin Elizabeth (F) 38 Yamaska J8P 7H4	103	Clément Orient (M) 34 Saguenay J8P 7J6
73	Beaudoin Sylvie (F) 42 Chateauguay J8P 6G6	104	Clement Rejeanne (F) 34 Saguenay J8P 7J6
74	Bourgon Claudette (F) 14 Chateauguay J8P 7E6	105	Clement Nathalie (F) 34 Saguenay J8P 7J6
75	Bélec Jean-Yves (M) 53 Chateauguay J8P 7E5	106	Coutu Jean (M) 62 Saguenay J8P 7J6
76	Bélec Marcelle (F) 53 Chateauguay J8P 7E5	107	Chartrand Denis (M) 131 Saguenay J8P 7E7
77	Brazeau Normand (M) 41 Chateauguay J8P 7E5	108	Chartier Nicole (F) 22 Saguenay J8P 7E7
78	Brazeau Ruth (F) 41 Chateauguay J8P 7E5	109	Chauret Rachel (F) 33 St- Maurice J8P 7H6
79	Charron Suzanne (F) 43 Des Sables J8P 7C1	110	Charbonneau Lucille (F) 114 Des Sables APT.201 J8P 7H7
80	Charron Réjean (M) 43 Des Sables J8P 7C1	111	Clermont Debbie (F) 85 Des Sables J8P 7C7
81	Cousineau Pierre (M) 93 Des Sables J8P 7C7	112	Chauret Gilbert (M) 30 Saguenay J8P 7J6
82	Champagne Suzanne (F) 101 Des Sables J8P 7C7	113	Chauret Linda (F) 30 Saguenay J8P 7J6
83	Charbonneau Richard (M) 114 Des Sables APT.105 J8P 7H7	114	Croisetiere Daniel (M) 45 Yamaska J8P 7C9
84	Chartrand Lucie (F) 114 Des Sables APT.104 J8P 7E8	115	Charette Lyne (F) 83 Saguenay J8P 7E2
85	Clément Richard (M) 114 Des Sables APT.208 J8P 7H7	116	Desjardins George (M) 142 Des Sables J8P 7H7
86	Comtois Lyne (F) 114 Des Sables APT.206 J8P 7H7	117	Domingue Diane (F) 114 Des Sables APT.207 J8P 7H7
87	Courchaine Lucien (M) 44 Des Sables J8P 7C8	118	Deschenes Richard (M) 108 Saguenay J8P 7E2
88	Courchaine Geraldine (F) 44 Des Sables J8P 7C8	119	Deschênes Lyne (F) 108 Saguenay J8P 7E2
89	Charron André (M) 120 Saguenay J8P 7E2	120	Doucet Guy (M) 77 Chateauguay J8P 7E5
90	Charron Line (F) 120 Saguenay J8P 7E2	121	Doucet Gabrielle (F) 77 Chateauguay J8P 7E5
91	Carisse Gilles (M) 164 Saguenay J8P 7E2	122	Dubé Lauréat (M) 49 Chateauguay J8P 7E5
92	Crête Pierre (M) 95 Saguenay J8P 7J5	123	Dubé Réjeanne (F) 49 Chateauguay J8P 7E5
93	Crête Linda (F) 95 Saguenay J8P 7J5	124	Desbiens Shirley (F) 29 Chateauguay J8P 7E5
		125	Deschênes Johanne (F) 25 Chateauguay J8P 7E5

RURAL/RURALE

N° 67 | page N° 2 of/de 8

polling division / section de vote

electoral district / circonscription: Gatineau

certified correct / signature(s)-enumerator(s) / signature(s)-recenseur(s): Laurette Bégin

URBAN/URBAINE

N° | page N° | of/de

polling division / section de vote

163905

F 303 **PRELIMINARY LIST OF ELECTORS**

8.5M-7-79

ELECTIONS CANADA

LISTE PRÉLIMINAIRE DES ÉLECTEURS

This list of qualified electors for the polling division number as set out below was prepared for use at the pending federal election from information obtained at the enumeration and has been certified by the signature(s) below as to completeness and correctness so far as is possible.

La présente constitue la liste des électeurs de la section de vote dont le numéro apparaît plus bas préparée en vue de l'élection fédérale en cours d'après les renseignements recueillis lors du recensement. Le(s) recenseur(s) y a(ont) apposé sa(leur) signature, affirmant que cette liste est aussi complète et exacte que possible.

N°		N°	
126	Deschênes Denis (M) 25 Chateauguay J8P 7E5	160	Frenette Pierre (M) 120 Yamaska J8P 7H4
127	Daniel Jean (M) 18 Chateauguay J8P 7E6	161	Frenette Moreen (F) 120 Yamaska J8P 7H4
128	Demers Yves (M) 100 Yamaska J8P 7H4	162	Fluet Michel (M) 42 St-Maurice J8P 7G8
129	Demers Lucien (M) 100 Yamaska J8P 7H4	163	Fluet Danielle (F) 42 St-Maurice J8P 7G8
130	Demers Véronique (F) 100 Yamaska J8P 7H4	164	Fleurie Diane (F) 171 Saguenay J8P 7E7
131	Demers Charles (M) 100 Yamaska J8P 7H4	165	Fournier Michel (M) 40 Des Sables J8P 7C8
132	Ducharme Joseph (M) 56 Yamaska J8P 7C9	166	Fournier Denis (M) 50 Chateauguay J8P 7E6
133	Ducharme Rita (F) 56 Yamaska J8P 7C9	167	Fournier Anne (F) 50 Chateauguay J8P 7E6
134	Durocher Thomas (M) 52 Yamaska J8P 7H4	168	Fournier Marcel (M) 72 Yamaska J8P 7H4
135	Durocher Lise (F) 52 Yamaska J8P 7H4	169	Fournier Louise (F) 72 Yamaska J8P 7H4
136	Dubois Monique (F) 25D Richelieu J8P 7H8	170	Gelinas Manon (F) 93 Des Sables J8P 7C7
137	Dumais Jean-Pierre (M) 127 Saguenay J8P 7C5	171	Gélinas Rémi (M) 101 Des Sables J8P 7C7
138	Dumais Rachel (F) 127 Saguenay J8P 7C5	172	Gauthier Simone (F) 150 Des Sables J8P 7K1
139	Desgagné Sylvie (F) 7C Richelieu J8P 7H8	173	Griffith Robert (M) 114 Des Sables APT.208 J8P 7H7
140	Desgagné Roméo (M) 7C Richelieu J8P 7H8	174	Griffith Dolly (F) 114 Des Sables APT. 208 J8P 7H7
141	Desforges Sylvie (F) 175 Saguenay J8P 7E7	175	Girard Louise (F) 64 Des Sables J8P 7C8
142	Dupéré Lyne (F) 158 Des Sables J8P 7K1	176	Gagnon Johanne (F) 116 Saguenay J8P 7E2
143	Duffy Patrick (M) 96 Des Sables J8P 7H7	177	Gagnon Bertrand (M) 116 Saguenay J8P 7E2
144	Drolet Pierre (M) 124 Yamaska J8P 7H4	178	Gervais Nicole (F) 164 Saguenay J8P 7E2
145	Drolet Anne-Marie (F) 124 Yamaska J8P 7H4	179	Grégoire Mario (M) 163 Saguenay J8P 7E7
146	Dompierre Gilles (M) 65 Yamaska J8P 7C9	180	Gobeil Jocelyne (F) 75 Saguenay J8P 7J5
147	Duval Roland (M) 29 Yamaska J8P 7C9	181	Gagnon Réal (M) 29 Chateauguay J8P 7E5
148	Desjardins Carmen (F) 69 Yamaska J8P 7C9	182	Gauthier Gilles (M) 5 Chateauguay J8P 7E5
149	Daigle Claude (M) 60 Yamaska J8P 7H4	183	Gauthier Lucie (F) 5 Chateauguay J8P 7E5
150	Dallaire Cécile (F) 45 Yamaska J8P 7C9	184	Gagnon Guylaine (F) 18 Chateauguay J8P 7E6
151	Dallaire Henriette (F) 45 Yamaska J8P 7C9	185	Gleason Rachel (F) 30 Chateauguay J8P 7E6
152	Denis Nicole (F) 79 Yamaska J8P 7J5	186	Gleason Gilles (M) 30 Chateauguay J8P 7E6
153	Desormeau Louise (F) 87 Saguenay J8P 7J5	187	Gagnon Marie-France (F) 103 Yamaska J8P 7C9
154	Ducharme Robert (M) 14 Chateauguay J8P 7E6	188	Gignac Pierre (M) 103 Yamaska J8P 7C9
155	Emery Francine (F) 115 Yamaska J8P 7C9	189	Guibord Line (F) 53 Yamaska J8P 7C9
156	Emery Raymond (M) 115 Yamaska J8P 7C9	190	Galipeau Nicole (F) 87 Des Sables J8P 7C7
157	Faubert Jacqueline (F) 136 Saguenay J8P 7E2		
158	Faubert Jacques Jr. (M) 136 Saguenay J8P 7E2		
159	Fleury Suzanne (F) 176 Saguenay J8P 6J2		

RURAL/RURALE			electoral district/circonscription	URBAN/URBAINE		
N°	page			N°	page	
	N°	of/de	Gatineau		N°	of/de
67	3	8	certified / certifié signature(s)-enumerator(s) / signature(s)-recenseur(s) Laurette Bigras			
polling division section de vote				polling division section de vote		

F 303 **PRELIMINARY LIST OF ELECTORS**

85M-7-79

ELECTIONS CANADA

163906

LISTE PRÉLIMINAIRE DES ÉLECTEURS

This list of qualified electors for the polling division number as set out below was prepared for use at the pending federal election from information obtained at the enumeration and has been certified by the signature(s) below as to completeness and correctness so far as is possible.

La présente constitue la liste des électeurs de la section de vote dont le numéro apparaît plus bas préparée en vue de l'élection fédérale en cours d'après les renseignements recueillis lors du recensement. Le(s) recenseur(s) y a(ont) apposé sa(leur) signature, affirmant que cette liste est aussi complète et exacte que possible.

N°		N°	
191	Gaudreault Michel (M) 25 St-Maurice J8P 7H6	222	Legros France (F) 138 Des Sables J8P 7H7
192	Gaudreault Claudette (F) 25 St-Maurice J8P 7H6	223	Larose Roger (M) 52 Des Sables J8P 7C8
193	Gauthier Anne (F) 14 Saguenay J8P 7J6	224	Larose Jeannine (F) 52 Des Sables J8P 7C8
194	Gosselin Hélène (F) 50 Saguenay J8P 7J6	225	Labelle Leo (M) 89 Magog J8P 1S5
195	Gosselin Daniel (M) 50 Saguenay J8P 7J6	226	Labelle Gisèle (F) 89 Magog J8P 1S5
196	Guillerm Frances (F) 54 Saguenay J8P 7J6	227	Labelle Johanne (F) 89 Magog J8P 1S5
197	Goudie Joanne (F) 54 St-Maurice J8P 7G8	228	Laflamme Valeray (M) 140 Saguenay J8P 7E2
198	Gosselin Gisèle (F) 114 Des Sables APT.201 J8P 7H7	229	Laflamme Frances (F) 140 Saguenay J8P 7E2
199	Gaudreau Lise (F) 156 Saguenay J8P 7E2	230	Lefebvre Conrad (M) 160 Saguenay J8P 7E2
200	Gaudreau Bernard (M) 156 Saguenay J8P 7E2	231	Lefebvre Jeanne (F) 160 Saguenay J8P 7E2
201	Gélineau Pierre (M) 168 Saguenay J8P 7E2	232	Laporte Robert (M) 176 Saguenay J8P 6J2
202	Gauthier Réjean (M) 76 Des Sables J8P 7E8	233	Lavallée Ginette (F) 172 Saguenay J8P 6J2
203	Gauthier Monique (F) 76 Des Sables J8P 7E8	234	Lavallée Yvon (M) 172 Saguenay J8P 6J2
204	Gagné Yvette (F) 89 Des Sables J8P 7C7	235	Lavallée Jean-François (M) 172 Saguenay J8P 6J2
205	Gravelle Nicole (F) 76 Yamaska J8P 7H4	236	Lafleur Jacques (M) 167 Saguenay J8P 7E7
206	Gravelle Pierre (M) 76 Yamaska J8P 7H4	237	Lafleur Janet (F) 167 Saguenay J8P 7E7
207	Heaffy Monique (F) 114 Des Sables APT.205 J8P 7E8	238	Lemay Gaétan (M) 159 Saguenay J8P 7E2
208	Hayes Francine (F) 604 Yamaska J8P 7H4	239	Lesage Robert (M) 81 Chateauguay J8P 7E5
209	Harry James (M) 7B Richelieu J8P 6H8	240	Lesage Francine (F) 81 Chateauguay J8P 7E5
210	Hamelin Claude (M) 41 St-Maurice J8P 7G8	241	Lebel Sylvain (M) 78 Chateauguay J8P 7K6
211	Hamelin Carmen (F) 41 St-Maurice J8P 7G8	242	Leduc Suzanne (F) 65 Chateauguay J8P 7E6
212	Hamelin André (M) 89 Des Sables J8P 7C7	243	Leduc Michel (M) 61 Chateauguay J8P 7E5
213	Hutchison Rémi (M) 33 Chateauguay J8P 7C7	244	Lemieux Serge (M) 13 Chateauguay J8P 7E5
214	Hétu Jean-Pierre (M) 57 Yamaska J8P 7C9	245	Leblanc Michel (M) 9 Chateauguay J8P 7E5
215	Hotte Johanne (F) 57 Yamaska J8P 7C9	246	Leblanc Francine (F) 9 Chateauguay J8P 7E5
216	Julien Marc (M) 74 Chateauguay J8P 7E6	247	Latulippe Janet (F) 22 Chateauguay J8P 7E6
217	Julien Diane (F) 74 Chateauguay J8P 7E6	248	Latulippe Raymond (M) 22 Chateauguay J8P 7E6
218	Lapierre Claude (M) 59 Des Sables J8P 7C7	249	Lacasse Jean-Pierre (M) 46 Chateauguay J8P 7E6
219	Lapierre Hormidas (M) 59 Des Sables J8P 7C7	250	Lacasse Monique (F) 46 Chateauguay J8P 7E6
220	Lapierre Jacqueline (F) 59 Des Sables J8P 7C7	251	Larose Pierre (M) 66 Chateauguay J8P 7E6
221	Lemay Jocelyne (F) 142 Des Sables J8P 7H7	252	Larose Danielle (F) 66 Chateauguay J8P 7E6
		253	Larabie Albert (M) 119 Yamaska J8P 7C9
		254	Larabie Shirley (F) 119 Yamaska J8P 7C9

RURAL/RURALE			electoral district/circonscription	URBAN/URBAINE	
N°	page		Gatineau	N°	page
67	N° 4	of/de 8	certified/certifié signature(s)-enumerator(s) / signature(s)-recenseur(s) Laurette Bigras		N° of/de
polling division section de vote				polling division section de vote	

163907

F 303 **PRELIMINARY LIST OF ELECTORS**

ELECTIONS CANADA

LISTE PRÉLIMINAIRE DES ÉLECTEURS

85M-7-79

This list of qualified electors for the polling division number as set out below was prepared for use at the pending federal election from information obtained at the enumeration and has been certified by the signature(s) below as to completeness and correctness so far as is possible.

La présente constitue la liste des électeurs de la section de vote dont le numéro apparaît plus bas préparée en vue de l'élection fédérale en cours d'après les renseignements recueillis lors du recensement. Le(s) recenseur(s) y a(ont) apposé sa(leur) signature, affirmant que cette liste est aussi complète et exacte que possible.

N°		N°	
255	Laflamme Claude (M) 104 Yamaska J8P 7H4	286	Longpré Suzanne (F) 65 Yamaska J8P 7C9
256	Levesque André (M) 112 Yamaska J8P 7H4	287	Laflamme Claude (M) 42 Chateauguay J8P 6G6
257	Levesque Sergine (F) 112 Yamaska J8P 7H4	288	Latour Eileen (M) 69 Yamaska J8P 7C9
258	Lauzon Gilles (M) 128 Yamaska J8P 7H4	289	Lebel Andrée (F) 60 Yamaska J8P 7H4
259	Lauzon Liette (F) 128 Yamaska J8P 7H4	290	Lefebre Yvon (M) 87 Saguenay J8P 7J5
260	Laliberté Paul (M) 37 Yamaska J8P 7C9	291	Munn Jean (M) 95 Des Sables J8P 7C7
261	Lahaie Bernard (M) 56 Des Sables J8P 7C8	292	Munn Linda (F) 95 Des Sables J8P 7C7
262	Lahaie Lise (F) 56 Des Sables J8P 7C8	293	Marengère Denis (M) 114 Des Sables J8P 7E8
263	Labelle Berthe (F) 84 Des Sables J8P 7E8	294	Mongeon Jean-Denis (M) 60 Des Sables J8P 7Y8
264	Labelle Réal (M) 84 Des Sables J8P 7E8	295	Mongeon Monique (F) 60 Des Sables J8P 7Y8
265	Labelle Raymond (M) 84 Des Sables J8P 7E8	296	Martineau Sylvain (M) 39 Des Sables J8P 7C7
266	Labelle Claude (M) 84 Des Sables J8P 7E8	297	Marion Thérèse (F) 159 Saguenay J8P 7E2
267	Leduc Serge (M) 83 Des Sables J8P 7C7	298	Martin François (M) 151 Saguenay J8P 7E7
268	Leduc Lynne (F) 83 Des Sables J8P 7C7	299	Martin Carole (F) 151 Saguenay J8P 7E7
269	Lanctot Richard (M) 87 Des Sables J8P 7C7	300	Mineault Léone (F) 115 Saguenay J8P 7J5
270	Lescarbeau Carmen (F) 104C Des Sables J8P 7H7	301	Mainville Francine (F) 99 Saguenay J8P 7E7
271	Lescarbeau Yvon (M) 104C Des Sables J8P 7H7	302	Menteau Jean-Marc (M) 57 Chateauguay J8P 7E5
272	Lagacé Michel (M) 10 St-Maurice J8P 7G8	303	Menteau Véronique (F) 57 Chateauguay J8P 7E5
273	Lagacé Louise (F) 10 St-Maurice J8P 7G8	304	Menteau Georges (M) 57 Chateauguay J8P 7E5
274	Leduc Elizabeth (F) 21 St-Maurice J8P 7H6	305	Menteau Nicole (F) 57 Chateauguay J8P 7E5
275	Leduc Jean-Guy (M) 21 St-Maurice J8P 7H6	306	Militello Alphonse (M) 37 Chateauguay J8P 7E5
276	Larouche Estelle (F) 65 St-Maurice J8P 7G6	307	Militello Madelaine (F) 37 Chateauguay J8P 7E5
277	Larouche André (M) 65 St-Maurice J8P 7G6	308	Militello Laurence (F) 37 Chateauguay J8P 7E5
278	Larabie Orient (M) 7B Richelieu J8P 7A9	309	Moffett Raynald (M) 54 Chateauguay J8P 7E6
279	Larabie Mario (M) 7B Richelieu J8P 7A9	310	Moffett Monique (F) 54 Chateauguay J8P 7E6
280	Lecavalier Delsie (F) 73 St-Maurice J8P 7H6	311	Madison Frances (F) 70 Chateauguay J8P 7E6
281	Lecavalier Roger (M) 73 St-Maurice J8P 7H6	312	Madison Gabriel (M) 70 Chateauguay J8P 7E6
282	Lecompte Jacques (M) 171 Saguenay J8P 7E7	313	Morrissette Nicole (F) 108 Yamaska J8P 7C9
283	Lacerte Diane (F) 40 Des Sables J8P 7C8	314	Maisonneuve Hélène (F) 37 Yamaska J8P 7C9
284	Lacoursière Luc (M) 116 Yamaska J8P 7H4	315	Meunier Gilles (M) 29 St-Maurice J8P 7H6
285	Lacoursière Lyne (F) 116 Yamaska J8P 7H4	316	Marengère Yvon (M) 25B Richelieu J8P 7H8

RURAL/RURALE			electoral district/circonscription	URBAN/URBAINE	
N°	page			N°	page
67	N° 5	of/de 8	Gatineau		N° of/de
polling division section de vote			certified/certifié signature(s)-enumerator(s)/signature(s)-recenseur(s) Laurette Bigras	polling division section de vote	

F 303 **PRELIMINARY LIST OF ELECTORS**

8 5M-7-79

ELECTIONS CANADA

LISTE PRÉLIMINAIRE DES ÉLECTEURS

163908

This list of qualified electors for the polling division number as set out below was prepared for use at the pending federal election from information obtained at the enumeration and has been certified by the signature(s) below as to completeness and correctness so far as is possible.

La présente constitue la liste des électeurs de la section de vote dont le numéro apparaît plus bas préparée en vue de l'élection fédérale en cours d'après les renseignements recueillis lors du recensement. Le(s) recenseur(s) y a(ont) apposé sa(leur) signature, affirmant que cette liste est aussi complète et exacte que possible.

N°		N°	
317	Marengère Mireille (F) 25B Richelieu J8P 7H8	348	Prudhomme Roland (M) 114 Des Sables APT.101 J8P 7H7
318	Marenger Yvon (M) 38 Saguenay J8P 7J6	349	Prudhomme Helène (F) 114 Des Sables APT. 101 J8P 7H7
319	Maisonneuve Joanne (F) 64 Saguenay J8P 7J6	350	Prudhomme Guy (M) 114 Des Sables APT.101 J8P 7H7
320	Maisonneuve Gaston (M) 64 Saguenay J8P 7J6	351	Péris Lola (F) 114 Des Sables APT.203 J8P 7E8
321	Ménard Paul (M) 18 St-Maurice J8P 7G8	352	Plouffe Luc (M) 55 Des Sables J8P 7C7
322	Ménard Sylvie (F) 18 St-Maurice J8P 7G8	353	Plouffe Francine (F) 55 Des Sables J8P 7C7
323	Maisonneuve Diane (F) 38 St-Maurice J8P 7G8	354	Phillis Lise (F) 128 Saguenay J8P 7E2
324	Morin Serge (M) 54 St-Maurice J8P 7G8	355	Potvin Richard (M) 45 St-Maurice J8P 7H6
325	Metcalfe Kirk (M) 175 Saguenay J8P 7E7	356	Potvin Linda (F) 45 St-Maurice J8P 7H6
326	Marchand Denise (F) 79 Des Sables J8P 7C7	357	Proulx Francine (F) 25C Richelieu J8P 7Y8
327	Mongeon Robert (M) 38 Chateauguay J8P 7E6	358	Pelletier Luc (M) 61 St-Maurice J8P 7G6
328	Mongeon Francine (F) 38 Chateauguay J8P 7E6	359	Pelletier Céline (F) 61 St-Maurice J8P 7G6
329	Moreau Michel (M) 107 Yamaska J8P 7C9	360	Pilon Anne (F) 38 Saguenay J8P 7J6
330	Moreau Monique (F) 107 Yamaska J8P 7C9	361	Proulx Pierre-Robert (M) 10 Saguenay J8P 7J6
331	Martel Denis (M) 111 Yamaska J8P 7C9	362	Proulx Denise (F) 10 Saguenay J8P 7J6
332	Martel Ann (F) 111 Yamaska J8P 7C9	363	Paiement Nicole (F) 31 Saguenay J8P 7K8
333	Nobert Claudine (F) 131 Saguenay J8P 7E7	364	Paiement Andre (M) 31 Saguenay J8P 7K8
334	Ouellette Pierre (M) 104 Saguenay J8P 7E2	365	Pilon Cyprien (M) 56 Saguenay J8P 7J6
335	Ouellette Anne (F) 104 Saguenay J8P 7E2	366	Pilon NIcole (F) 56 Saguenay J8P 7J6
336	Osborne Michel (M) 82 Chateauguay J8P 7E6	367	Poirier Diane (F) 7A Richelieu J8P 7H8
337	Osborne Claire (F) 82 Chateauguay J8P 7E6	368	Piché André (M) 33 St-Maurice J8P 7H6
338	Osborne Raymond (M) 45 Chateauguay J8P 7E5	369	Poirier Albert (M) 38 St-maurice J8P 7G8
339	Osborne Thérèse (F) 45 Chateauguay J8P 7E5	370	Perron Lucille (F) 114 Des Sables APT.204 J8P 7H7
340	O'brien Phyllis (F) 21 Chateauguay J8P 7E5	371	Paquette Denis (M) 158 Des Sables J8P 7K1
341	Oeullet Rémi (M) 79 Saguenay J8P 7J5	372	Parisien Victor (M) 33 Yamaska J8P 7C9
342	Patry Jean-Louis (M) 47 Des Sables J8P 7C7	373	Parisien Yolande (F) 33 Yamaska J8P 7C9
343	Patry Fleurette (F) 47 Des Sables J8P 7C7	374	Rancourt André (M) 114 Des Sables APT.103 J8P 7H7
344	Poulin Daniel (M) 75 Des Sables J8P 7C7	375	Rancourt Marie (F) 114 Des Sables APT.103 J8P 7H7
345	Poulin Hélène (F) 75 Des Sables J8P 7C7	376	Richard Luc (M) 80 Des Sables J8P 7E8
346	Poirier Carol (M) 105 Des Sables J8P 7C7	377	Richard Suzanne (F) 80 Des Sables J8P 7E8
347	Poirier Suzanne (F) 105 Des Sables J8P 7C7	378	Roy Ghislain (M) 99 Saguenay J8P 7E7

RURAL/RURALE			electoral district/circonscription	URBAN/URBAINE	
N°	page		Gatineau	N°	page
67	N° 6	of/de 8	certified/certifié signature(s)-enumerator(s) / signature(s)-recenseur(s)		N° of/de
polling division section de vote			Danielle Bigras		polling division section de vote

F 303 **PRELIMINARY LIST OF ELECTORS**

85M-7-79

ELECTIONS CANADA

163909

LISTE PRÉLIMINAIRE DES ÉLECTEURS

This list of qualified electors for the polling division number as set out below was prepared for use at the pending federal election from information obtained at the enumeration and has been certified by the signature(s) below as to completeness and correctness so far as is possible.

La présente constitue la liste des électeurs de la section de vote dont le numéro apparaît plus bas préparée en vue de l'élection fédérale en cours d'après les renseignements recueillis lors du recensement. Le(s) recenseur(s) y a(ont) apposé sa(leur) signature, affirmant que cette liste est aussi complète et exacte que possible.

N°		N°	
379	Robert Pierre (M) 17 Chateauguay J8P 7E5	410	St-Jean Michel (M) 29 Saguenay J8P 7K8
380	Robert Suzanne (F) 17 Chateauguay J8P 7E5	411	Skinner Thérèse (F) 34 Des Sables J8P 7C8
381	Roussel André (M) 96 Yamaska J8P 7H4	412	Skinner Anthony (M) 34 Des Sables J8P 7C8
382	Roussel Nicole (F) 96 Yamaska J8P 7H4	413	St-Laurent Daniel (M) 83 Saguenay J8P 7E2
383	Roussel Chantal (F) 96 Yamaska J8P 7H4	414	Séguin Pierre (M) 91 Saguenay J8P 7J5
384	Rochon Daniel (M) 49 St-Maurice J8P 7H6	415	Smith Garry (M) 51 Des Sables J8P 7C7
385	Rochon Joanne (F) 49 St-Maurice J8P 7H6	416	Smith Catherine (F) 51 Des Sables J8P 7C7
386	Roy Donald (M) 53 St-Maurice J8P 7G6	417	Savoie Gilles (M) 81 Des Sables J8P 7C7
387	Roy Yvonne (F) 53 St-Maurice J8P 7G6	418	Savoie Suzanne (F) 81 Des Sables J8P 7C7
388	Roy Roger (M) 53 St-Maurice J8P 7G6	419	Sabourin Pierre (M) 150 Des Sables J8P 7K1
389	Rouleau Sylvie (F) 62 Saguenay J8P 7J6	420	Seguin Marc (M) 115 Saguenay J8P 7J5
390	Roussel Richard (M) 144 Saguenay J8P 7E2	421	Sanchez Ginette (F) 123 Yamaska J8P 7C9
391	Roussel Louise (F) 144 Saguenay J8P 7E2	422	St-Denis Francine (F) 29 St-Maurice J8P 7H6
392	Richard Michel (M) 108 Magog J8P 4L6	423	Séguin Suzanne (F) 57 St-Maurice J8P 7G6
393	Rochon Celine (F) 91 Saguenay J8P 7J5	424	Séguin Lucien (M) 57 St-Maurice J8P 7G6
394	Savage Simone (F) 114 Des Sables APT. 102 J8P 7H7	425	Sylvain Marcel (M) 58 Chateauguay J8P 7E6
395	Séguin Jean-Luc (M) 64 Des Sables J8P 7C8	426	Sylvain Louise (F) 58 Chateauguay J8P 7E6
396	Smith Denis (M) 136 Saguenay J8P 7E2	427	Tassé Huguette (F) 114 Des Sables APT.107 J8P 7H7
397	Smith Sylvie (F) 136 Saguenay J8P 7E2	428	Tassé Robert (M) 114 Des Sables APT.107 J8P 7H7
398	Schingh Lucille (F) 119 Saguenay J8P 7J5	429	Trudel Carole (F) 163 Saguenay J8P 7E7
399	Schingh Robert (M) 119 Saguenay J8P 7J5	430	Turgeon Violette (F) 78 Chateauguay J8P 7K6
400	Schingh Paul (M) 119 Saguenay J8P 7J5	431	Thibeault Lise (F) 68 Yamaska J8P 7H4
401	Schingh Danielle (F) 111 Saguenay J8P 7J5	432	Thibeault Pierre (M) 68 Yamaska J8P 7H4
402	Savage Gérald (M) 65 Chateauguay J8P 7E5	433	Thibeault Michel (M) 104A Des Sables J8P 7E8
403	Saumure Lynn (F) 13 Chateauguay J8P 7E5	434	Thibeault Philiberthe (F) 104A Des Sables. J8P 7E8
404	Savoie Paulette (F) 104B Des Sables J8P 7C7	435	Thibeault Paul (M) 104A Des Sables J8P 7E8
405	Savoie Jean-Eude (M) 104B Des Sables J8P 7C7	436	Thibeault Anne (F) 104A Des Sables J8P 7E8
406	Savoie Rasalie (F) 104B Des Sables J8P 7C7	437	Thibeault Micheline (F) 104A Des Sables. J8P 7E8
407	Savignac Lucienne (F) 25A Richelieu J8P 7H8	438	Trottier Gérard (M) 17 St-Maurice J8P 7H6
408	Seguin Gilles (M) 27 Saguenay J8P 7K8	439	Trottier Micheline (F) 17 St-Maurice J8P 7H6
409	Séguin Jacinthe (F) 27 Saguenay J8P 7K8	440	Trépanier Louis (M) 54 Saguenay J8P 7J6

RURAL/RURALE		electoral district/circonscription	URBAN/URBAINE	
N°	page		N°	page
67	N° 7 of/de 8	Gatineau		N° of/de
polling division section de vote	certified correct signature(s) enumerator(s) / signature(s) recenseur(s) Laurette Bigras		polling division section de vote	

163910

F 303 **PRELIMINARY LIST OF ELECTORS**

8 5M-7-79

LISTE PRÉLIMINAIRE DES ÉLECTEURS

This list of qualified electors for the polling division number as set out below was prepared for use at the pending federal election from information obtained at the enumeration and has been certified by the signature(s) below as to completeness and correctness so far as is possible.

La présente constitue la liste des électeurs de la section de vote dont le numéro apparaît plus bas préparée en vue de l'élection fédérale en cours d'après les renseignements recueillis lors du recensement. Lé(s) recenseur(s) y a(ont) apposé sa(leur) signature, affirmant que cette liste est aussi complète et exacte que possible.

N°		N°
441	Thériault Andrée (F) 135 Saguenay J8P 7E7	
442	Thériault Paul (M) 135 Saguenay J8P 7E7	
443	Tessier Rhéal (M) 148 Saguenay J8P 7E2	
444	Tessier Nicole (F) 148 Saguenay J8P 7E2	
445	Trépanier Marc (M) 61 Yamaska J8P 7C9	
446	Trépanier Diane (F) 61 Yamaska J8P 7C9	
447	Thibeault Lucy (F) 33 Chateauguay J8P 7E5	
448	Thibert Michel (M) 49 Yamaska J8P 7C9	
449	Thibert Jocelyne (F) 49 Yamaska J8P 7C9	
450	Villeneuve Jacques (M) 67 Des Sables J8P 7C7	
451	Vallée Paul (M) 134 Des Sables J8P 7H7	
452	Vallée Ginette (F) 134 Des Sables J8P 7H7	
453	Vinette Pierre (M) 155 Baguenay J8P 7E7	
454	Vaillancourt Serge (M) 16 Richelieu J8P 7J3	
455	Vaillancourt Micheline (F) 16 Richelieu J8P 7J3	
456	Vaillancourt Maurice (M) 50 St-Maurice J8P 7G8	
457	Vaillancourt Christianne (F) 50 St-Maurice J8P 7G8	
458	Villeneuve Nobert (M) 25 Saguenay J8P 7K8	
459	Villeneuve Marielle (F) 25 Saguenay J8P 7K8	
460	Wasson Kathleen (F) 152 Saguenay J8P 7E2	
461	Wasson Edward (M) 152 Saguenay J8P 7E2	

RURAL/RURALE		electoral district/circonscription	URBAN/URBAINE	
N°	page	Gatineau	N°	page
67	N° 8 of/de 8	certified/certifié signature(s)-enumerator(s) / signature(s)-recenseur(s) Laurette Bigras		N° of/de
polling division section de vote			polling division section de vote	

F 303 **PRELIMINARY LIST OF ELECTORS**

8 5M 7-79

ELECTIONS CANADA

LISTE PRÉLIMINAIRE DES ÉLECTEURS

163911

This list of qualified electors for the polling division number as set out below was prepared for use at the pending federal election from information obtained at the enumeration and has been certified by the signature(s) below as to completeness and correctness so far as is possible.

La présente constitue la liste des électeurs de la section de vote dont le numéro apparaît plus bas préparée en vue de l'élection fédérale en cours d'après les renseignements recueillis lors du recensement. Le(s) recenseur(s) y a(ont) apposé sa(leur) signature, affirmant que cette liste est aussi complète et exacte que possible.

N°	Gatineau
I	Arcand Jean (M) I7 Campeau Gat. J8P2K7
2	Arcand, Lyne (F) 34 Campeau Gat. J8P2K6
3	Aubin, Suzanne (F) 828 Notre-Dame Gat. J8PIN5
4	Audette, Robert (M) 826 Blvd Hurtubise Gat. J8P6G7
5	Audette, Micheline (F) 826 Blvd Hurtubise Gat. J8p6G7
6	Boisclair,Ronald (M) 876 Blvd Hurtubise Gat. J8PIZ8
7	Bertrand, Paul (M) 89I Blvd. Hurtubise Gat. J8PIZ9
8	Boucher, Diane (F) 905 Blvd Hurtubise Gat. J8PIZ9
9	Beaudoin, Daniel (M) 9I3 Blvd Hurtubise Gat. J8PIZ9
I0	Beauchamp, Yvette (F) 45 Campeau Gat. J8P2K7
II	Beauchamp, Conrad (M) 45 Campeau Gat. J8P2K7
I2	Beauchamp, Rachel (F) 45 Campeau Gat. J8P2K7
I3	Beauchamp, Francine (F) 45 Campeau Gat. J8P2K7
I4	Bergeron, Louis (M) 23 Campeau Gat. J8P2K7
I5	Bergeron, Liette (F) 23 Campeau Gat. J8P2K7
I6	Bergeron, Nicole (F) 23 Campeau Gat. J8P2K7
I7	Bellefeuille, Monique (F) 26 Campeau Gat. J8P2K6
I8	Bellefeuille, Jean-Claude (M) 26 Campeau Gat. J8P2K6
I9	Bellefeuille, Jacques (M) 26 Campeau Gat. J8P2K6
20	Brind'Amour, Irène (F) 24 Campeau Gat. J8P2K6
2I	Boucher, Aline (F) I7 Campeau Gat. J8P2K7
22	Boucher, Claude (M) I7 Campeau Gat. J8P2K7
23	Brazeau, Jean-Charles (M) I4 Campeau Gat. J8P2K6
24	Brazeau, Jeannette (F) I4 Campeau Gat. J8P2K6
25	Brazeau, Bernard (M) I4 Campeau Gat. J8P2K6
26	Bissonnette, Lucien (M) 830 Notre-Dame Gat. J8PIN5
27	Bélanger, Jacques (M) 765 Notre-Dame Gat. J8PIN6
28	Bélanger, Hélène (F) 765 Notre-Dame Gat. J8PIN6
29	Brunet, Claudette (F) 768 Notre-Dame Gat. J8PIN5
30	Brunet, Léo-Paul (M) 768 Notre-Dame Gat. J8PIN5
3I	Brunet, Nicole (F) 768 Notre-Dame Gat. J8PIN5
32	Brunet, Monique (F) 768 Notre-Dame Gat. J8PIN5
33	Brunet, Hélène (F) 768 Notre-Dame Gat. J8PIN5
34	Blanchette, Lucille (F) 8I0 Notre-Dame Gat. J8PIN5
35	Blanchette, Jean-Paul (M) 8I0 Notre-Dame Gat. J8PIN5
36	Blanchette, Lise (F) 8I0 Notre-Dame Gat. J8PIN5
37	Boileau, Romuald (M) 8I4 Notre-Dame Gat. J8PIN5
38	Bélanger, Monique (F) 809 Notre-Dame Gat. J8PIN6
39	Boulianne, René (M) 840 Notre-Dame Gat. J8PIN5
40	Bouley Georges (M) 880 Blvd Hurtubise Gat. J8PIZ8
4I	Bouley, Antoinette (F) 880 Blvd Hurtubise Gat. J8PIZ8
42	Bouley, Gérald (M) 880 Blvd Hurtubise Gat. J8PIZ8
43	Bouley, Joseph (M) 879 Blvd Hurtubise Gat. J8PIZ8
44	Bouley, Suzanne (F) 879 Blvd. Hurtubise Gat. J8PIZ8
45	Boucher, Diane (F) 905 Blvd Hurtubise Gat. J8PIZ9
46	Couturier, André (M) 857 Blvd Hurtubise Gat. J8PIZ7
47	Chabot, France (F) 9I5 Blvd Hurtubise Gat. J8PIZ9
48	Courchaine, Lilianne (F) 929 Blvd Hurtubise Gat. J8PIZ9
49	Courchaine, Roger (M) 929 Blvd Hurtubise Gat. J8PIZ9
50	Couvillon, Wilfrid (M) 943 Blvd Hurtubise Gat. J8PIZ9
5I	Charbonneau, Denis (M) 3I Campeau Gat. J8P2K7
52	Carrière, Diane (F) 837a Notre-Dame Gat. J8PIN8
53	Carrière, Bernard (M) 837a Notre-Dame Gat. J8PIN8
54	Charpentier, Michelle P- (F) 8I9 Notre-Dame Gat. J8PIN7
55	Campeau, Raymond (M) 78I Notre-Dame Gat. J8PIN6
56	Clément, Gérard (M) 767 Notre-Dame Gat. J8PIN6
57	Clément, Marie-Marthe (F) 767 Notre-Dame Gat. J8PIN6
58	Clément, André (M) 767 Notre-Dame Gat. J8PIN6
59	Chenier, Denis (M) 768 Notre- Dame Gat. J8PIN5
60	Carrière, Istead Doris (F) 794 Notre-Dame Gat. J8PIN5
6I	Carrière, Roger (M) 794 Notre-Dame Gat. J8PIN5
62	Carrière, Claude (M) 802 Notre-Dame Gat. J8PIN5

RURAL/RURALE

N° 68 | page N° I of/de 5

polling division / section de vote

electoral district/circonscription: GATINEAU

certified / certifié — signature(s)-enumerator(s) / signature(s)-recenseur(s)

URBAN/URBAINE

N° | page N° of/de

polling division / section de vote

163912

F 303 **PRELIMINARY LIST OF ELECTORS**

ELECTIONS CANADA

LISTE PRÉLIMINAIRE DES ÉLECTEURS

85M-7-79

This list of qualified electors for the polling division number as set out below was prepared for use at the pending federal election from information obtained at the enumeration and has been certified by the signature(s) below as to completeness and correctness so far as is possible.

La présente constitue la liste des électeurs de la section de vote dont le numéro apparaît plus bas préparée en vue de l'élection fédérale en cours d'après les renseignements recueillis lors du recensement. Le(s) recenseur(s) y a(ont) apposé sa(leur) signature, affirmant que cette liste est aussi complète et exacte que possible.

N°	Gatineau	N°	
63	Carrière Katheleen (F) 802 Notre-Dame Gat. J8PIN5	94	Déry,Françoise (F) 85I Blvd Hurtubise Gat. J8PIZ7
64	Charette, Annette (F) 800 Notre-Dame Gat. J8PIN5	95	Falardeau,Anicet (M) 24 Campeau Gat. J8P2K6
65	Carrière, Léonard (M) 8I6 Notre-Dame Gat. J8PIN5	96	Fortin,Jean-Luc (M) 34 Campeau Gat. J8P2K6
66	Carrière,Colette (F) 8I6 Notre-Dame Gat. J8PIN5	97	Fleurant,Roger (M) 93I Blvd Hurtubise Gat. J8PIZ9
67	Carrière, Lyne (F) 8I6 Notre-Dame Gat. J8PIN5	98	Gagnon,Marie-France (F) 876 Blvd Hurtubise Gat. J8PIZ8
68	Champagne,Michel (M) 885 Blvd Hurtubise Gat. J8PIZ9	99	Gleeson,Jean-Louis (M) 957 Blvd Hurtubise Gat. J8PIZ9
69	Champagne,Elizabeth (F) 885 Blvd Hurtubise Gat. J8PIZ9	I00	Gleeson,Marcelle (F) 957 Blvd Hurtubise Gat. J8PIZ9
70	Dagenais,Jeanne (F) 927 Blvd Hurtubise Gat. J8PIZ9	I0I	Gleeson, Luc (M) 957 Blvd Hurtubise Gat. J8PIZ9
7I	Dagenais, Claude (M) 927 Blvd Hurtubise, Gat. J8PIZ9	I02	Gleeson,Guy (M) 957 Blvd Hurtubise Gat. J8PIZ9
72	Dagenais, Marc (M) 927 Blvd Hurtubise Gat. J8PIZ9	I03	Gratton,Huguette (F) 36 Campeau Gat. J8P2K6
73	Dagenais Dianne (F) 927 Blvd Hurtubise Gat. J8PIZ9	I04	Gratton,Jean-Guy (M) 36 Campeau Gat. J8P2K6
74	Dumoulin,Rolland (M) 933 Blvd Hurtubise Gat. J8PIZ9	I05	Gauthier,Marcel (M) 28 Campeau Gat. J8P2K6
75	Dumoulin,Jeannette (F) 933 Blvd Hurtubise Gat. J8PIZ9	I06	Gauthier,Claire (F) 28 Campeau Gat. J8P2K6
76	Dubois, Nicole (F) 4I Campeau Gat. J8P2K7	I07	Gravel,Armande (F) 785 Notre-Dame Gat. J8PIN6
77	Dubois Françoise (F) 4I Campeau Gat. J8P2K7	I08	Gravel,Hermas (m) 785 Notre-Dame Gat. J8PIN6
78	Dubois,Jacques (M) 4I Campeau Gat. J8P2K7	I09	Guindon,Lizette (F) 843 Blvd Hurtubise Gat. J8PIZ7
79	Dubois,Antônio (M) 4I Campeau Gat. J8P2K7	II0	Guindon,André (M) 843 Blvd Hurtubise Gat. J8PIZ7
80	Dubois,Michel (M) I6 Campeau Gat. J8P2K6	III	Guindon,Denis (M) 843 Blvd Hurtubise Gat. J8PIZ7
8I	Dubois,Léonne (F) 836 Notre-Dame Gat. J8PIn5	II2	Hamel,Daniel (M) 35 Campeau Gat. J8P2K7
82	Dubois,Robert (M) 836 Notre-Dame Gat. J8PIN5	II3	Hamel,Agathe (F) 35 Campeau Gat. J8P2K7
83	Deschamps,Yvon (M) 8I8 Notre-Dame Gat. J8PIN5	II4	Hamel,Ovila (M) 35 Campeau Gat. J8P2K7
84	Desjardins,Jean (M) 820 Notre-Dame Gat. J8PIN5	II5	Hamel,Sylvie (F) 837b Notre-Dame Gat. J8PIN8
85	Desjardins,Marjolaine (F) 820 Notre-Dame Gat. J8PIN5	II6	Hamel,Gilles (M) 837b Notre-Dame Gat. J8PIN8
86	Dubuc,Conrad (M) 774 Notre-Dame Gat. J8PIN5	II7	Hamel,Pauline (F) 798 Notre-Dame Gat. J8PIN5
87	Dubuc,Monique (F) 774 Notre-Dame Gat. J8PIN5	II8	Hamel,Ernest (M) 798 Notre-Dame Gat. J8PIN5
88	Dubuc,Pauline (F) 774 Notre-Dame Gat. J8PIN5	II9	Hamel,Michelle (F) 798 Notre-Dame Gat. J8PIN5
89	Desgagné,Ginette (F) 790 Notre-Dame Gat. J8PIN5	I20	Hamel,Alain (M) 798 Notre-Dame Gat. J8PIN5
90	Demers, Michel (M) 800 Notre-Dame Gat. J8PIN5	I2I	Howard,Janine (F) 789 Notre-Dame Gat. J8PIN6
9I	Demers,Richard (M) 800 Notre-Dame Gat. J8PIN5	I22	Howard,Gerry (M) 789 Notre-Dame Gat. J8PIN6
92	Dumoulin,Gérard (M) 889 Blvd Hurtubise Gat. J8PIZ9	I23	Howard,Mark (M) 789 Notre-Dame Gat. J8PIN6
93	Déry,Yvon (M) 85I Blvd Hurtubise Gat. J8PIZ7	I24	Jobin,Louise (F) 89I Blvd Hurtubise Gat. J8PIZ9

RURAL/RURALE			electoral district/circonscription	URBAN/URBAINE	
N°	page		GATINEAU	N°	page
68	N° 2	of/de 5	certified / certifié signature(s)-enumerator(s) / signature(s)-recenseur(s)		N° of/de
polling division / section de vote				polling division / section de vote	

163913

F 303 **PRELIMINARY LIST OF ELECTORS**

8 5M-7-79

This list of qualified electors for the polling division number as set out below was prepared for use at the pending federal election from information obtained at the enumeration and has been certified by the signature(s) below as to completeness and correctness so far as is possible.

ELECTIONS CANADA

LISTE PRÉLIMINAIRE DES ÉLECTEURS

La présente constitue la liste des électeurs de la section de vote dont le numéro apparaît plus bas préparée en vue de l'élection fédérale en cours d'après les renseignements recueillis lors du recensement. Le(s) recenseur(s) y a(ont) apposé sa(leur) signature, affirmant que cette liste est aussi complète et exacte que possible.

N°	Gatineau
I25	Legris,Vincent (M) 840 Blvd Hurtubise Gat. J8P6G7
I26	Legris,Bisson Marguerite (F) 840 Blvd Hurtubise Gat. J8P6G7
I27	Longpré,Michel (M) 848 Blvd Hurtubise Gat. J8PIZ6
I28	Longpré,Jeannine (F) 848 Blvd Hurtubise Gat. J8PIZ6
I29	Longpré,Michel jr. (M) 848 Blvd Hurtubise Gat. J8PIZ6
I30	Lagasse,André (M) 868 Blvd Hurtubise Gat. J8PIZ7
I3I	Lagasse,Rollande (F) 868 Blvd Hurtubise Gat. J8PIZ7
I32	Lagasse,Sylvie (F) 868 Blvd Hurtubise Gat. J8PIZ7
I33	Laflamme,Jacques (M) 899 Blvd Hurtubise Gat. J8PIZ9
I34	Lacasse,Estelle (F) 93I Blvd Hurtubise Gat. J8PIZ9
I35	Lehoux,Aurore (F) 96I Blvd Hurtubise Gat. J8PIZ9
I36	Lehoux,Bernard (M)96I Blvd Hurtubise Gat. J8PIZ9
I37	Lagacé,Louise (F) 25 Campeau Gat. J8P2K7
I38	Lagacé,Jacques (M) 25 Campeau Gat. J8P2K7
I39	Lagacé,Paul (M) 25 Campeau Gat. J8P2K7
I40	Lagacé,Chantal (F) 25 Campeau Gat. J8P2K7
I4I	Lagacé,Pierre (m) 25 Campeau Gat. J8P2K7
I42	Lepage,Pierre (M) 83I Notre-Dame Gat. J8PIN8
I43	Lafrenière,GMicheline (F) 827 Notre-Dame Gat. J8PIN8
I44	Lafrenière,Victor (M) 827 Notre-Dame Gat J8PIN8
I45	Laflamme,Charles (M) 830 Notre-Dame Gat. J8PIN5
I46	Laflamme,Nicole (F) 830 Notre-Dame Gat. J8PIN5
I47	Lalande,Laurette (F) 80I Notre-Dame Gat. J8PIN6
I48	Lafrenière,Lucie (F) 787 "I Notre-Dame Gat. J8PIN6
I49	Lamarche,Sylvie (F) 787 Notre-Dame Gat. J8PIN6
I50	Lahaie,Denise (F) 778 Notre-Dame Gat. J8PIN5
I5I	Lahaie,Claude (M) 778 Notre-Dame Gat. J8PIN5
I52	Lahaie,Johanne (F) 786 Notre-Dame Gat. J8PIN5
I53	Lahaie,Daniel (M) 786 Notre-Dame Gat. J8PIN5
I54	Lampron,Marie (F) 790 Notre-Dame Gat. J8PIN5
I55	Lebeau,Jacques (M) 887 Blvd Hurtubise Gat. J8PIZ9
I56	Lebeau,Lise (F) 887 Blvd Hurtubise Gat. J8PIZ9
I57	Lafontaine,Christine (F) I3 Campeau Gat. J8P2K7
I58	Lafontaine,Géraldine (F) I3 Campeau Gat. J8P2K7
I59	Lafontaine,Jean-Claude (M) I3 Campeau Gat. J8P2K7
I60	Lafontaine,Jean-Denis (M) I3 Campeau Gat. J8P2K7
I6I	Lafontaine,Jean-Royal (M) I3 Campeau Gat. J8P2K7
I62	McAnn,Micheal (M) 933 Blvd Hurtubise Gat. J8PIZ9
I63	McAnn,Gabrielle (F) 933 Blvd Hurtubise Gat. J8PIZ9
I64	Meloche,Diane (F) 857 Blvd Hurtubise Gat. J8PIZ7
I65	Morin,Lionel (M) 896 Blvd Hurtubise Gat. J8PIZ9
I66	Migneault,Jean (M) 9II Blvd Hurtubise Gat. J8PIZ9
I67	Myre,Huguette (F) 939 Blvd Hurtubise Gat. J8PIZ9
I68	Myre,Chantal (F) 935 Blvd Hurtubise Gat. J8PIZ9
I69	Morin,Anne (F) 943 Blvd Hurtubise Gat. J8PIZ9
I70	Mongeon Michel (M) 965 Blvd Hurtubise Gat. J8PIZ9
I7I	Mongeon,Suzanne (F) 965 Blvd Hurtubise Gat. J8PIZ9
I72	Marsan Lucienne (F) 803 Notre-Dame Gat. J8PIN6
I73	Marsan,Urgel (M) 803 Notre-Dame Gat. J8PIN6
I74	Morin,Johanne (F) 892 Notre-Dame Gat. J8PIN5
I75	Morin,Jacques (M) 877 Blvd Hurtubise Gat. J8PIZ9
I76	Martin,Gilles (M) 959 Blvd Hurtubise Gat. J8PIZ9
I77	Martin,Johanne (F) 959 Blvd Hurtubise Gat. J8PIZ9
I78	Menier,Michel (M) 846 Blvd Hurtubise Gat. J8PIZ7
I79	Meunier,Linda (F) 846 Blvd Hurtubise Gat. J8PIZ7
I80	Meunier,Mario (M) 846 Blvd Hurtubise Gat. J8PIZ7
I8I	Nantel,Robert (M) 905 Blvd Hurtubise Gat. J8PIZ9
I82	Ouellette,Gaétane (F) 873 Blvd Hurtubise Gat. J8PIZ9
I83	Ouellette,Raymond (M) 873 Blvd Hurtubise Gat. J8PIZ9
I84	Ouellette,Gérard (M) 824 Notre-Dame Gat. J8PIN5
I85	Ouellette,Yvette (F) 824 Notre-Dame Gat. J8PIN5
I86	Ouellette,Chantal (F) 824 Notre-Dame Gat. J8PIN5

RURAL/RURALE

N° 68 | page N° 3 of/de 5

polling division / section de vote

electoral district/circonscription

certified/certifié GATINEAU signature(s) enumerator(s) / signature(s) recenseur(s)

URBAN/URBAINE

N° | page N° of/de

polling division / section de vote

F 303 **PRELIMINARY LIST OF ELECTORS**

8 5M-7 79

ELECTIONS CANADA

163914

LISTE PRÉLIMINAIRE DES ÉLECTEURS

This list of qualified electors for the polling division number as set out below was prepared for use at the pending federal election from information obtained at the enumeration and has been certified by the signature(s) below as to completeness and correctness so far as is possible.

La présente constitue la liste des électeurs de la section de vote dont le numéro apparaît plus bas préparée en vue de l'élection fédérale en cours d'après les renseignements recueillis lors du recensement. Le(s) recenseur(s) y a(ont) apposé sa(leur) signature, affirmant que cette liste est aussi complète et exacte que possible.

N°	Gatineau	
I87	Parent,Richard (M) 87I Blvd Hurtubise Gat.	J8PIZ9
I88	Parent,Lagacé Nicole (F) 87I Blvd Hurtubise Gat.	J8PIZ9
I89	Pilon,Raoul (M) 883 Blvd Hurtubise Gat.	J8PIZ9
I90	Pilon,Madeleine (F) 883 Blvd Hurtubise Gat.	J8PIZ9
I9I	Pilon,Bernard (M) 883 Blvd Hurtubise Gat.	J8PIZ9
I92	Pilon,Michel (M) 883 Blvd Hurtubise Gat.	J8PIZ9
I93	Pépin,Donalda (F) 899 Blvd Hurtubise Gat.	J8PIZ9
I94	Pilon,Roger (M) 939 Blvd Hurtubise Gat.	J8PIZ9
I95	Pilon,Marc (M) 939 Blvd Hurtubise Gat.	J8PIZ9
I96	Papin,Denis (M) 20 Campeau Gat.	J8P2K6
I97	Papin,Sally (F) 20 Campeau Gat.	J8P2K6
I98	Plamondon,Jean-Claude (M) 836 Notre-Dame Gat.	J8PIN5
I99	Plamondon,Jocelyne (F) 836 Notre-Dame Gat.	J8PIN5
200	Pilon,Robert (M) 828 Notre-Dame Gat.	J8PIN5
20I	Pilon,Micheline (F) 828 Notre-Dame Gat.	J8PIN5
202	Parizeau,Laurent (M) 82I Notre-Dame Gat.	J8PIN7
203	Parizeau,Nicole (F) 82I Notre-Dame Gat.	J8PIN7
204	Parent,Aurèle, (M) 826 Notre-Dame Gat.	J8PIN5
205	Parent,Colombe (F) 826 Notre-Dame Gat.	J8PIN5
206	Parent,Carroll (M) 826 Notre-Dame Gat.	J8PIN5
207	Poirier,Yvon (M) 793 Notre-Dame Gat.	J8PIN6
208	Poirier,Laurette (F) 793 Notre-Dame Gat.	J8PIN6
209	Poirier,Anne (F) 793 Notre-Dame Gat.	J8PIN6
2I0	Poirier,André (M) 793 Notre-Dame Gat.	J8PIN6
2II	Poirier,Céline (F) 793 Notre-Dame Gat.	J8PIN6
2I2	Parker,Paul (M) 777 Notre-Dame Gat.	J8PIN6
2I3	Pelletier,Gérard (M) 76I Notre-Dame Gat.	J8PIN6
2I4	Pelletier, [illegible] (F) 76I Notre-Dame Gat.	J8PIN6
2I5	Plante,Bernard (M) 790 Notre-Dame Gat.	J8PIN5
2I6	Phillion,Robert (M) 804 Notre-Dame Gat.	J8PIN5
2I7	Poirier,Fernande (F) 822 Notre-Dame Gat.	J8PIN5
2I8	Poirier,Gilles (M) 822 Notre-Dame Gat.	J8PIN5
2I9	Parent,Gaétan,(M) 8II Notre-Dame Gat.	J8PIN6
220	Parent,Rollande (F) 8II Notre-Dame Gat.	J8PIN6
22I	Quevillon,Jacqueline (F) 8I8 Notre-Dame Gat.	J8PIN5
222	Richard,Florence (F) 895 Blvd Hurtubise Gat.	J8PIZ9
223	Roy Lucille (F) 897 Blvd Hurtubise Gat.	J8PIZ9
224	Roy,Marcel (M) 897 Blvd Hurtubise Gat.	J8PIZ9
225	Roy,Mario (M) 897 Blvd Hurtubise Gat.	J8PIZ9
226	Roy,Vernon (M) I9 Campeau Gat.	J8P2K7
227	Roy,Norma (F) I9 Campeau Gat.	J8P2K7
228	Roy, John (M) I9 Campeau Gat.	J8P2K7
229	Roy, Hector (M) 22 Campeau Gat.	J8P2K6
230	Roy,Tana (F) 22 Campeau Gat.	J8P2K6
23I	Rennick,Christine (F) 777 Notre-Dame Gat.	J8PIN6
232	Roy,Marie-Claire (F) 790 Notre-Dame Gat.	J8PIN5
233	Racine,Jean-Jacques (M) 796 Notre-Dame Gat.	J8PIN5
234	Racine,Pierrette, (F) 796 Notre-Dame Gat.	J8PIN5
235	Racine,Michel (M) 796 Notre-Dame Gat.	J8PIN5
236	Rollin,Simone (F) 770 Notre-Dame Gat.	J8PIN6
237	Rollin,Rusmestron Danny (M) 770 Notre-Dame Gat.	J8PIN6
238	Rossignol,Lise (F) 840 Notre-Dame Gat.	J8PIN5
239	St-Amour,Diane (F) 893 Blvd Hurtubise Gat.	J8PIZ9
240	St-Amour,Michel (M) 893 Blvd Hurtubise Gat.	J8PIZ9
24I	Sancartier,Herve (M) 8I9 Notre-Dame Gat.	J8PIN7
242	Sancartier,Fortina (F) 805 Notre-Dame Gat.	J8PIN6
243	Sancartier,Fernande (F) 805 Notre-Dame Gat.	J8PIN6
244	Sancartier,Lionel (M) 807 Notre-Dame Gat.	J8PIN6
245	Sancartier,Céline (F) 807 Notre-Dame Gat.	J8PIN6
246	Sancartier,Fernand (M) 797 Notre-Dame Gat.	J8PIN6
247	Sancartier,Dolorès (F) 797 Notre-Dame Gat.	J8PIN6
248	Sauvé,Irène (F) 78I Notre-Dame Gat.	J8PIN6

RURAL/RURALE			electoral district/circonscription	URBAN/URBAINE	
N°	page		GATINEAU	N°	page
63	N° 4	of/de 5	certified / certifié — signature(s)-enumerator(s) / signature(s)-recenseur(s)		N° of/de
polling division / section de vote				polling division / section de vote	

F 303 **PRELIMINARY LIST OF ELECTORS**

85M-7-79

ELECTIONS CANADA

163915

LISTE PRÉLIMINAIRE DES ÉLECTEURS

This list of qualified electors for the polling division number as set out below was prepared for use at the pending federal election from information obtained at the enumeration and has been certified by the signature(s) below as to completeness and correctness so far as is possible.

La présente constitue la liste des électeurs de la section de vote dont le numéro apparaît plus bas préparée en vue de l'élection fédérale en cours d'après les renseignements recueillis lors du recensement. Le(s) recenseur(s) y a(ont) apposé sa(leur) signature, affirmant que cette liste est aussi complète et exacte que possible.

N°	Gatineau	N°
249	Sauvé,Pauline (F) 786 Notre-Dame Gat. J8PIN5	
250	Sauvé,Jacques (M) 786 Notre-Dame Gat. J8PIN5	
251	Sauvé,Luc (M) 786 Notre-Dame Gat. J8PIN5	
252	Sancartier,Jean-Claude (M) 790 Notre-Dame Gat. J8PIN5	
253	Sancartier,Richard (M) 852 Notre-Dame Gat. J8PIN5	
254	Saumier,Carmen (F) 857c Notre-Dame Gat. J8PIN8	
255	Sancartier, Thérèse (F) 806 Notre-Dame Gat. J8PIN5	
256	Sancartier,Rhéal (M) 806 Notre-Dame Gat. J8PIN5	
257	Sancartier,Lise (F) 806 Notre-Dame Gat. J8PIN5	
258	Sancartier,Carole (F) 806 Notre-Dame Gat. J8PIN5	
259	Savage,Lorraine (F) 851 Notre-Dame Gat. J8PIN8	
260	Woodstock,Gilbert (M) 20 Campeau Gat. J8P2K6	
261	Woodstock,Hanna (F) 20 Campeau Gat. J8P2K6	
262	Woodstock,Aline (F) 15 Campeau Gat. J8P2K7	
263	Woodstock,Charles (M) 15 Campeau Gat. J8P2K7	
264	Weatherdon,Mabel (F) 838 Notre-Dame Gat. J8PIN5	
265	Wells,Allen (M) 812 Notre-Dame Gat. J8PIN5	
266	Wells,Paulette (F) 812 Notre-Dame Gat. J8PIN5	
267	Wells,Johanne (F) 812 Notre-Dame Gat. J8PIN5	
268	Wells,Christine (F) 812 Notre-Dame Gat. J8PIN5	
269	Wells,Carole (F) 812 Notre-Dame Gat. J8PIN5	
270	Young,Wiltena (F) 764 Notre-Dame Gat. J8PIN5	
271	Young,Frédérick (M) 764 Notre-Dame Gat. J8PIN5	

RURAL/RURALE		electoral district/circonscription	URBAN/URBAINE	
N°	page	GATINEAU	N°	page
68	N° 5 of/de 5	certified / certifié signature(s)-enumerator(s) / signature(s)-recenseur(s)		N° of/de
polling division / section de vote			polling division / section de vote	

F 303 **PRELIMINARY LIST OF ELECTORS**

ELECTIONS CANADA

163916

LISTE PRÉLIMINAIRE DES ÉLECTEURS

8-5M-7-79

This list of qualified electors for the polling division number as set out below was prepared for use at the pending federal election from information obtained at the enumeration and has been certified by the signature(s) below as to completeness and correctness so far as is possible.

La présente constitue la liste des électeurs de la section de vote dont le numéro apparaît plus bas préparée en vue de l'élection fédérale en cours d'après les renseignements recueillis lors du recensement. Le(s) recenseur(s) y a(ont) apposé sa(leur) signature, affirmant que cette liste est aussi complète et exacte que possible.

N°			N°		
1	Aubin, Christine (F) app.G 816 Maloney	J8P 1G8	51	Baulne, André (M) 1000 Notre-Dame	J8P 1N9
2	Biron, Robert (M) 67 Chamberland	J8P 2L2	52	Baulne, Michel (M) 1000 Notre-Dame	J8P 1N9
3	Beauchamp, Colette (F) 67 Chamberland	J8P 2L2	53	Baulne, Hélène (F) 1000 Notre-Dame	J8P 1N9
4	Beaumier, Madeleine (F) 75 Chamberland	J8P 2L2	54	Beauvais, Wilfrid (M) 926 Notre-Dame	J8P 1N9
5	Beaumier, Claude (M) 75 Chamberland	J8P 2L2	55	Chauret, Fernand (M) 65 Chamberland	J8P 2L2
6	Béland, Mario (M) 67 Charpentier	J8P 2K9	56	Chauret, Lise (F) 65 Chamberland	J8P 2L2
7	Baker, Léo (M) 70 Charpentier	J8P 2L1	57	Clément, Jean-Guy (M) 63 Chamberland	J8P 2L2
8	Baker, Claire (F) 70 Charpentier	J8P 2L1	58	Clément, Gilles (M) 69 Chamberland	J8P 2L2
9	Baker, André (M) 70 Charpentier	J8P 2L1	59	Charpentier, Roland (M) 62 Charpentier	J8P 2L1
10	Brazeau, Julie (F) 64 Charpentier	J8P 2L1	60	Charpentier, Yvette (F) 62 Charpentier	J8P 2L1
11	Brazeau, Roland (M) 848 Notre-Dame	J8P 1N9	61	Charpentier, Jean (M) 62 Charpentier	J8P 2L1
12	Bigras, Marina (F) 859 Notre-Dame	J8P 1P1	62	Charpentier, Richard (M) 64 Charpentier	J8P 2L1
13	Bigras, Thérèse (F) 859 Notre-Dame	J8P 1P1	63	Chenier, Linda (F) 869 Notre-Dame	J8P 1N9
14	Beattie, Vivian (F) 878A Notre-Dame	J8P 1N9	64	Charbonneau, Carole (F) 872 Notre-Dame	J8P 1N9
15	Beattie, Thomas (M) 878A Notre-Dame	J8P 1N9	65	Charbonneau, Florian (M) 872 Notre-Dame	J8P 1N9
16	Bigras, Jean-Rhéal (M) 880 Notre-Dame	J8P 1N9	66	Charron, Philippe (M) 874B Notre-Dame	J8P 1N9
17	Bigras, Blanche (F) 880 Notre-Dame	J8P 1N9	67	Charron-Méthot, Claire (F) 874B Notre-Dame	J8P 1N9
18	Bigras, Céline (F) 880 Notre-Dame	J8P 1N9	68	Croteau, Marie (F) 902 Notre-Dame#2	J8P 1N9
19	Belvédaire, Liliane (F) 64 Chamberland	J8P 2L2	69	Clément, Gérald (M) 901 Notre-Dame	J8P 1N9
20	Belvédaire, Peter (M) 64 Chamberland	J8P 2L2	70	Charette, Roland (M) 916 Notre-Dame	J8P 1N9
21	Brouillette, Marjelaine (F) 73 Chamberland	J8P 2L3	71	Charette, Aldège (M) 909 Notre-Dame	J8P 1P1
22	Bartolini, Lynn (F) 883 Notre-Dame	J8P 1P1	72	Charette, Marie-Rose (F) 909 Notre-Dame	J8P 1P1
23	Belle-Isle, Lucette (F) 896 Notre-Dame	J8P 1N9	73	Courville, Rémy (M) 920 Notre-Dame	J8P 1N9
24	Bigras, Caroline (F) 895 Notre-Dame	J8P 1P1	74	Clément, Suzette (F) 920 Notre-Dame	J8P 1N9
25	Bigras, Carole (F) 960 Notre-Dame	J8P 1N9	75	Courville, Monique (F) 920 Notre-Dame	J8P 1N9
26	Bigras, Michel (M) 960 Notre-Dame	J8P 1N9	76	Charbonneau, Alain (M) 951 Notre-Dame	J8P 1P2
27	Brodeur, Gérard (M) 14 Robillard	J8P 1Y6	77	Chartier, Robert (M) 953 Notre-Dame	J8P 1P2
28	Brodeur, Armande (F) 14 Robillard	J8P 1Y6	78	Courville, Rolande (F) 969 Notre-Dame	J8P 1P2
29	Benoit, Michel (M) 15 Robillard	J8P 6Z4	79	Charette, Madeleine (F) 981 Notre-Dame	J8P 1P2
30	Benoit, Louise (F) 15 Robillard	J8P 6Z4	80	Charbonneau, Gaston (M) 994½ Notre-Dame	J8P 1N9
31	Bernard, Guy (M) 906 Maloney	J8P 1H4	81	Charbonneau, Alice (F) 994½ Notre-Dame	J8P 1N9
32	Boudrias, Huguette (F) 5 Robillard	J8P 6Z4	82	Charbonneau, Yves (M) 994½ Notre-Dame	J8P 1N9
33	Boucher, Bibiane (F) 907 Maloney	J8P 1H6	83	Charbonneau, Alain (M) 994½ Notre-Dame	J8P 1N9
34	Boucher, Angèle (F) 907 Maloney	J8P 1H6	84	Charbonneau, Claude (M) 994½ Notre-Dame	J8P 1N9
35	Beauvais, Noella (F) 807 Maloney #7	J8P 1G5	85	Carrier, Marie-Anne (F) 900 Maloney	J8P 1H5
36	Bégin, Carole (F) 790 Maloney	J8P 1G6	86	Carrier, Marcel (M) 900 Maloney	J8P 1H5
37	Bégin, Michel (M) 790 Maloney	J8P 1G6	87	Charron, Marie-Jeanne (F) app. 3 865 Maloney	J8P 1H3
38	Beauchamp, Ghislaine (F) 798 Maloney	J8P 1G6	88	Charron, Richard (M) 865 Maloney #3	J8P 1H3
39	Binette, Christiane (F) 798 Maloney	J8P 1G6	89	Charbonneau, Richard (M) app. 2 807 Maloney	J8P 1G5
40	Belisle, Jocelyn (M) app. C 816 Maloney	J8P 1G8	90	Charron, Ovila (M) 789 Maloney	J8P 1G5
41	Boucher, Louise (F) 866A Maloney	J8P 1H1	91	Charron, Josaphat (M) 789 Maloney	J8P 1G5
42	Bériault, Irène (F) 857 Maloney	J8P 1H1	92	Chandler, Eileen (F) 790E Maloney	J8P 1G6
43	Bériault, Ernest (M) 857 Maloney	J8P 1H1	93	Chandler, Lloyd (M) 790E Maloney	J8P 1G6
44	Beauchamp, Martine (F) 868 Maloney	J8P 1H1	94	Carrière, Denise (F) 66 Chamberland	J8P 2L3
45	Beaudry, Nicole (F) 993 Notre-Dame	J8P 1P2	95	Chartrand, Richard (M) 66 Chamberland	J8P 2L3
46	Beaudry, Richard (M) 993 Notre-Dame	J8P 1P2	96	Carrière, Rhéal (M) 66 Charpentier	J8P 2L1
47	Bédard, Guy (M) 989 Notre-Dame	J8P 1P2	97	Charette, André (M) 909 Notre-Dame	J8P 1P1
48	Bédard-Gaudreau, Ginette (F) 989 Notre-Dame	J8P 1P2	98	Charette, Francine (F) 909 Notre-Dame	J8P 1P1
49	Buissière, Mariette (F) 987 Notre-Dame	J8P 1P2			
50	Buissière, Michel (M) 987 Notre-Dame	J8P 1P2			

RURAL/RURALE

N° 69 page N° 1 of/de 4

polling division / section de vote

electoral district / circonscription: Gatineau

certified / certifié

signature(s)-enumerator(s) / signature(s)-recenseur(s): Marguerite Gatineau Lafontaine

URBAN/URBAINE

N° page N° of/de

polling division / section de vote

F 303 **PRELIMINARY LIST OF ELECTORS**

8 5M-7-79

ELECTIONS CANADA

LISTE PRÉLIMINAIRE DES ÉLECTEURS

163917

This list of qualified electors for the polling division number as set out below was prepared for use at the pending federal election from information obtained at the enumeration and has been certified by the signature(s) below as to completeness and correctness so far as is possible.

La présente constitue la liste des électeurs de la section de vote dont le numéro apparaît plus bas préparée en vue de l'élection fédérale en cours d'après les renseignements recueillis lors du recensement. Le(s) recenseur(s) y a(ont) apposé sa(leur) signature, affirmant que cette liste est aussi complète et exacte que possible.

N°			N°		
99	Clément, Anna (F) 907 Notre-Dame	J8P 1P1	155	Green, Rita (F) 977 Notre-Dame	J8P 1P2
100	Caron, Crara (F) 871 Notre-Dame	J8P 1P1	156	Guitard, Manon (F) 913 Maloney	J8P 1H6
101	Desjardins, Manon (F)63 Chamberland	J8P 2L2	157	Giroux, Marcel (M) 775 Maloney	J8P 1G5
102	Danis, Gladys (F) 881 Notre-Dame	J8P 1P1	158	Gauthier, Linda (F) 800 Maloney	J8P 1G6
103	Deslauriers, Christine (F) 869 Notre-Dame	J8P 1P1	159	Gravelle, Oriance (F) 798 Maloney	J8P 1G6
104	Deslauriers, Noel (M)869 Notre-Dame	J8P 1P1	160	Gagnon, Agathe (F) 864 Maloney	J8P 1H1
105	Dufault, Fernande (F)877 Notre-Dame	J8P 1P1	161	Gravel, Michèle (F) 864 Maloney	J8P 1H1
106	Dufault, Maurice (M) 877 Notre-Dame	J8P 1P1	162	Gravel, Louise (F) 864 Maloney	J8P 1H1
107	Dupuis, Omer (M) 906 Notre-Dame	J8P 1N9	163	Hamel, Fernand (M) 848 Notre-Dame	J8P 1N9
108	Dinelle, Jocelyne (F) 61A Charpentier	J8P 2L1	164	Harel, Roger (M) 891 Notre-Dame	J8P 1P1
109	Dubois, Yvette (F) 879 Notre-Dame	J8P 1P1	165	Hébert, Daniel (M) 775 Notre-Dame	J8P 1G5
110	Dubois, Michel W (M) 910 Notre-Dame	J8P 1N9	166	Hamelin, Catherine (F)997 Notre-Dame	J8P 1P2
111	Dubois, Lucille (F) 910 Notre-Dame	J8P 1N9	167	Joanisse, René (M) 884 Notre-Dame	J8P 1P1
112	Desjardins, Gilbert (M) 920 Notre-Dame	J8P 1N9	168	Joanisse, Berthe (F) 884 Notre-Dame	J8P 1P1
113	Didier, Claude (M) 955 Notre-Dame	J8P 1P2	169	Jémus, Edmond (M) 62 Chamberland	J8P 2L2
114	Didier, Denise (F) 955 Notre-Dame	J8P 1P2	170	Jolin, Pierrette (F) 991 Notre-Dame	J8P 1P2
115	D'Aout, Ernest (M) 945 Notre-Dame	J8P 1P2	171	Jolin, Rhéal (M) 991 Notre-Dame	J8P 1P2
116	D'Aout, Julie (F) 945 Notre-Dame	J8P 1P2	172	Joanisse, Line (F) 66 Chamberland	J8P 2L3
117	Daoust, Vivian (F) 947 Notre-Dame	J8P 1P2	173	Jolicoeur, René (M) 816 Maloney	J8P 1G8
118	Daoust, Marie (F) 947 Notre-Dame	J8P 1P2	174	Lafrance, Berthe (F) 66 Chamberland	J8P 2L3
119	Daoust, Joseph (M) 947 Notre-Dame	J8P 1P2	175	Lafrance, Paul (M) 66 Chamberland	J8P 2L3
120	DeBellefeuille, Pierre (M) 2 Robillard	J8P 6Y1	176	Lafrance, Carole (F) 66 Chamberland	J8P 2L3
121	DeBellefeuille, Carole (F) 2 Robillard	J8P 6Y1	177	Lefebvre, Rita (F) 67 Chamberland	J8P 2L2
122	Desgagné, Gilles (M) 807 Maloney #1	J8P 1G5	178	Lemay, Roger (M) 63 Charpentier	J8P 2K9
123	Drouin, (M) 807 Maloney #3	J8P 1G5	179	Lemay, Denise (F) 63 Charpentier	J8P 2K9
124	Diblasio, Sylvie (F) 803 Maloney	J8P 1G5	180	Larocque, Ginette (F)862 Notre-Dame	J8P 1N9
125	Dupuis, Raymond (M) 900 Notre-Dame	J8P 1N9	181	Leclerc, François (M)855 Notre-Dame	J8P 1P1
126	Dupuis, Shirley (F) 900 Notre-Dame	J8P 1N9	182	Leclerc, Marguerite (F) 855 Notre-Dame	J8P 1P1
127	Emond, Andrée (F) 807 Maloney app.5	J8P 1G5	183	Laroche, Jean-Guy (M) app. 3 66 Chamberland	J8P 2L3
128	Fortin, Marcel (M) 835B Notre-Dame	J8P 1N8	184	Laroche, Paulette (F) app. 3 66 Chamberland	J8P 2L3
129	Fauvelle, Michel (M) 854 Notre-Dame	J8P 1N9	185	Laroche, Bernadette (F) app. 3 66 Chamberland	J8P 2L3
130	Fauvelle, Renée (F) 854 Notre-Dame	J8P 1N9	186	Lalonde, Yvette (F) 73 Chamberland	J8P 2L2
131	Fauvelle, Hélène (F) 854 Notre-Dame	J8P 1N9	187	Lalonde, Diane (F) 73 Chamberland	J8P 2L2
132	Forget, Jacques (M) 876 Notre-Dame	J8P 1N9	188	Landry, Claude (M) 73 Chamberland	J8P 2L2
133	Forget, Estelle (F) 876 Notre-Dame	J8P 1N9	189	Lavergne, Michel (M) 888 Notre-Dame	J8P 1N9
134	Forget, Marc (M) 876 Notre-Dame	J8P 1N9	190	Lavergne, Ghislaine (F) 888 Notre-Dame	J8P 1N9
135	Faucher, Anna (F) 877 Notre-Dame	J8P 1P1	191	Lalonde, Claude (M) 896 Notre-Dame	J8P 1N9
136	Fex, Céline (F) 920 Notre-Dame	J8P 1N9	192	Lyman, David (M) 911 Notre-Dame	J8P 1P1
137	Fortier, Gilles (M) 791 Maloney	J8P 1G5	193	Lyman, Jeanne (F) 911 Notre-Dame	J8P 1P1
138	Fortier, Nicole (F) 791 Maloney	J8P 1G5	194	Lyman, Nornan (M) 911 Notre-Dame	J8P 1P1
139	Fillion, Monique (F) 860 Maloney	J8P 1H1	195	Lauzon, Marcel (M) 924 Notre-Dame	J8P 1N9
140	Fortin, Roger (M) 873 Notre-Dame	J8P 1P1	196	Lafrance, Lucie (F) 929 Notre-Dame	J8P 1N9
141	Fortin, Line (F) 873 Notre-Dame	J8P 1P1	197	Labelle, Robert (M) 12 Robillard	J8P 6Y1
142	Gadbois, Jean (M) 841 Notre-Dame	J8P 1N8	198	Labelle, Louise (F) 12 Robillard	J8P 6Y1
143	Grégoire, Madeleine (F) 841 Notre-Dame	J8P 1N8	199	Lacombe-Paquette, Cécile (F) 8 Robillard	J8P 6Y1
144	Gorman, Caroline (F) 856 Notre-Dame	J8P 1N9	200	Lagacé, Jocelyne (F) 6 Robillard	J8P 6Y1
145	Gorman, Jean-Marie (M) 856 Notre-Dame	J8P 1N9	201	Lagacé, Guy (M) 6 Robillard	J8P 6Y1
146	Gratton, Jean-Guy (M)878 Notre-Dame	J8P 1N9	202	Leclair, Ronald (M) 7 Robillard	J8P 6Z4
147	Gratton, Anne (F) 878 Notre-Dame	J8P 1N9	203	Leclair, Christine (F) 7 Robillard	J8P 6Z4
148	Goddard, Jean (M) 66 Chamberland #5	J8P 2L3	204	Lacasse, Carole (F) 1 Robillard	J8P 6Z4
149	Guenette, Claude (M) 883 Notre-Dame	J8P 1P1	205	Labelle, Daniel (M) 994 Notre-Dame	J8P 1N9
150	Guitard, Nicole (F) 891 Notre-Dame	J8P 1P1	206	Labelle, Gérald (M) 994 Notre-Dame	J8P 1N9
151	Guitard, Stéphane (M)891 Notre-Dame	J8P 1P1	207	Labelle, Raymonde (F)994 Notre-Dame	J8P 1N9
152	Gingras, Ginette (F) 949 Notre-Dame	J8P 1P2	208	Lauriault, Henrie (M)975 Notre-Dame	J8P 1P2
153	Grenier, André (M) 1 Robillard	J8P 6Z4	209	Lauriault, Nicole (F)975 Notre-Dame	J8P 1P2
154	Green, Robert (M) 977 Notre-Dame	J8P 1P2	210	Lachapelle, Fernand (M) 819½ Maloney	J8P 1G5

RURAL/RURALE

N° 69 | page N° 2 of/de 4

polling division / section de vote

electoral district / circonscription

Gatineau

certified / certifié

signature(s) enumerator(s) / signature(s)-recenseur(s)

Marguerite Lafontaine

URBAN/URBAINE

N° | page N° of/de

polling division / section de vote

F 303 **PRELIMINARY LIST OF ELECTORS**

ELECTIONS CANADA

LISTE PRÉLIMINAIRE DES ÉLECTEURS

163918

85M-7-79

This list of qualified electors for the polling division number as set out below was prepared for use at the pending federal election from information obtained at the enumeration and has been certified by the signature(s) below as to completeness and correctness so far as is possible.

La présente constitue la liste des électeurs de la section de vote dont le numéro apparaît plus bas préparée en vue de l'élection fédérale en cours d'après les renseignements recueillis lors du recensement. Le(s) recenseur(s) y a(ont) apposé sa(leur) signature, affirmant que cette liste est aussi complète et exacte que possible.

N°			N°		
211	Latour, Hélène (F) 815 Maloney	J8P 1G5	261	Maisonneuve, Emile (M) 943 Notre-Dame	J8P 1P2
212	Larocque, Aline (F) 807 Maloney #3	J8P 1G5	262	Maisonneuve, Pierrette (F) 943 Notre-Dame	J8P 1P2
213	Latulippe, Line (F) 807 Maloney #4	J8P 1G5	263	Maisonneuve, Benoit (M) 943 Notre-Dame	J8P 1P2
214	Laurin, Ginette (F) 775 Maloney	J8P 1G5	263	Maisonneuve, Josée (F) 943 Notre-Dame	J8P 1P2
215	Legros, Françoise (F) 790 Maloney#1	J8P 1G6	264	Miville, Carol (M) 952 Notre-Dame	J8P 1N9
216	Labrosse, Sylvain (M) 790 Maloney#1	J8P 1G6	265	Miville, Evelyn (F) 952 Notre-Dame	J8P 1N9
217	Leblanc, Claude (M) 816A Maloney	J8P 1G8	266	Ménard, Jean-Pierre (M) 954 Notre-Dame	J8P 1N9
218	Labelle, Eveline (F) 816A Maloney	J8P 1G8	267	Ménard-Pilon, Denise (F) 954 Notre-Dame	J8P 1N9
219	Lauzon, Ghislain (M) 864 Maloney	J8P 1H1	268	Maisonneuve, Edna (F) 941 Notre-Dame	J8P 1P2
220	Laforge, Jules (M) 865 Maloney #2	J8P 1H3	269	Mineault, Gilles (M) 941 Notre-Dame	J8P 1P2
221	Lafontaine, Roland (M) 896 Maloney	J8P 1H5	270	Martin, Rita (F) 903 Notre-Dame	J8P 1N9
222	Lafontaine, Patrick (M) 896 Maloney	J8P 1H5	271	Murphy, Harrington (M) 956 Notre-Dame	J8P 1N9
223	Lafontaine, Marguerite (F) 896 Maloney	J8P 1H5	272	Murphy, Hélen (F) 956 Notre-Dame	J8P 1N9
224	Labelle, Bruneau (M) 996 Notre-Dame	J8P 1N9	273	Malette, Marcel (M) 972 Notre-Dame	J8P 1N9
225	Labelle, Louise (F) 996 Notre-Dame	J8P 1N9	274	Malette, Reina (F) 972 Notre-Dame	J8P 1N9
226	Leroux, Rhéal (M) 907 Notre-Dame	J8P 1P1	275	Mercier, Jean (M) 16 Robillard	J8P 1Y6
227	Lalonde, Lucien (M) 925 Maloney	J8P 1H8	276	Mercier, Carole (F) 16 Robillard	J8P 1Y6
228	Lalonde, Francine (F) 925 Maloney	J8P 1H8	277	Mercier, Gilles (M) 16 Robillard	J8P 1Y6
229	Lafrance, Ginny (F) 898 Notre-Dame	J8P 1N9	278	Mineault, Richard (M) 913 Maloney	J8P 1H6
230	Lafrance, Richard (M) 898 Notre-Dame	J8P 1N9	279	Mineault, Edmond (M) 913 Maloney	J8P 1H6
231	Lanthier, John (M) 899 Notre-Dame	J8P 1N9	280	Mineault, Lucille (F) 913 Maloney	J8P 1H6
232	Lanthier, Shirley (F) 899 Notre-Dame	J8P 1N9	281	Mineault, Guy (M) 913 Maloney	J8P 1H6
233	McGraw, Louise (F) 912 Notre-Dame	J8P 1N9	282	Mantha, Sylvie (F) 807 Maloney #2	J8P 1G5
234	McGraw, Léo (M) 949 Notre-Dame	J8P 1P2	283	Monette, Gérald (M) 799 Maloney	J8P 1G5
235	Mineault, Michel (M) 53 Chamberland	J8P 2L2	284	Monette, Sergine (F) 799 Maloney	J8P 1G5
236	Mineault, Raymonde (F) 53 Chamberland	J8P 2L2	285	Mineault, Gilles (M) 789A Maloney	J8P 1G5
237	Maisonneuve, Denise (F) 68 Charpentier	J8P 2L1	286	Martin, Bernadette (F) 865 Maloney#2	J8P 1H3
238	Morin, Jean-Charles (M) 839 Notre-Dame	J8P 1N8	287	Ménard, Johanne (F) 875 Notre-Dame	J8P 1P1
239	Morin, Lise (F) 839 Notre-Dame	J8P 1N8	288	Nadon, Arthur (M) 935 Notre-Dame	J8P 1P2
240	Morin, Benoit (M) 839 Notre-Dame	J8P 1N8	289	Nadon, Madeleine (F) 935 Notre-Dame	J8P 1P2
241	Mongeon, Irène (F) 841 Notre-Dame	J8P 1N8	290	Nadon, Chantal (F) 935 Notre-Dame	J8P 1P2
242	Mainguy, Yves (M) 852 Notre-Dame	J8P 1N9	291	Nadon, Manon (F) 935 Notre-Dame	J8P 1P2
243	Mainguy, Fabienne (F) 852 Notre-Dame	J8P 1N9	292	Nadon, René (M) 901 Maloney	J8P 1H6
244	Matte, Jocelyn (M) 874A Notre-Dame	J8P 1N9	293	Nadon, Alméa (F) 901 Maloney	J8P 1H6
245	Monette-Matte, Suzanne (F) 874A Notre-Dame	J8P 1N9	294	Nadon, Denis (M) 901 Maloney	J8P 1H6
246	Marcotte, Christine (F) 61A Charpentier	J8P 2K9	295	Nadon, Johanne (F) 901 Maloney	J8P 1H6
247	Marcotte, Sylvain (M) 61A Charpentier	J8P 2K9	296	Naubert, Alain (M) 10 Robillard	J8P 6Y1
248	Marcotte, Daniel (M) 61A Charpentier	J8P 2K9	297	Osborn, Liette (F) 67 Charpentier	J8P 2K9
249	Marcotte, Stéphane (M) 61A Charpentier	J8P 2K9	298	Osborn, Evangéline (F) 902 Notre-Dame	J8P 1P1
250	Marcotte, Françoise (F) 61 Charpentier	J8P 2K9	299	Osborn, Willard (M) 905 Maloney	J8P 1H6
251	Mann, Maurice (M) 61 Charpentier	J8P 2K9	300	Osborn, Phillis (F) 905 Maloney	J8P 1H6
252	Matthews, Jean-Marc (M) 886 Notre-Dame	J8P 1N9	301	Osborn, Claude (M) 800 Maloney	J8P 1G6
253	Matthews, Suzanne (F) 886 Notre-Dame	J8P 1N9	302	Parent, Edouard Rémi (M) 59 Chamberland	J8P 2L2
254	Mineault, Thérèse (F) 893 Notre-Dame	J8P 1P1	303	Parent, Réjean (M) 59 Chamberland	J8P 2L2
255	Mineault, Pierre (M) 893 Notre-Dame	J8P 1P1	304	Parent, Lucille (F) 59 Chamberland	J8P 2L2
256	Mineault, Huguette (F) 893 Notre-Dame	J8P 1P1	305	Parent, Chantal (F) 59 Chamberland	J8P 2L2
257	Mineault, Christine (F) 897 Notre-Dame	J8P 1P1	306	Perrier, Simone (F) 72 Charpentier	J8P 2L1
258	Madore, Gilles (M) 895 Notre-Dame	J8P 1P1	307	Perrier, Albert (M) 72 Charpentier	J8P 2L1
259	Morin, Gilles (M) 912 Notre-Dame	J8P 1N9	308	Poirier, André (M) 68 Charpentier	J8P 2L1
260	Morin, Suzanne (F) 912 Notre-Dame	J8P 1N9	309	Paiement, Gabriel (M) 849 Notre-Dame	J8P 1N8
			310	Paiement, Angéla (F) 849 Notre-Dame	J8P 1N8
			311	Poirier, Monique (F) 866 Notre-Dame	J8P 1N9
			312	Poirier, Richard (M) 866 Notre-Dame	J8P 1N9

RURAL/RURALE			electoral district/circonscription	URBAN/URBAINE	
N°	page		Soleil	N°	page
69	N° 3	of/de 4	certified / certifié		N° of/de
polling division			signature(s)-enumerator(s) / signature(s)-recenseur(s) Marguerite Lafontaine	polling division	

163919

F 303 **PRELIMINARY LIST OF ELECTORS**

ELECTIONS CANADA

LISTE PRÉLIMINAIRE DES ÉLECTEURS

85M-7-79

This list of qualified electors for the polling division number as set out below was prepared for use at the pending federal election from information obtained at the enumeration and has been certified by the signature(s) below as to completeness and correctness so far as is possible.

La présente constitue la liste des électeurs de la section de vote dont le numéro apparaît plus bas préparée en vue de l'élection fédérale en cours d'après les renseignements recueillis lors du recensement. Le(s) recenseur(s) y a(ont) apposé sa(leur) signature, affirmant que cette liste est aussi complète et exacte que possible.

N°			N°		
313	Plouffe, Rhéal (M) 868 Notre-Dame	J8P 1N9	372	Shaver, James (M) 961 Notre-Dame	J8P 1P2
314	Pilon, Maurice (M) 920 Notre-Dame	J8P 1N9	373	Shaver, Shari (F) 961 Notre-Dame	J8P 1P2
315	Pichette, Rhéa (F) 922 Notre-Dame	J8P 1N9	374	Thauvette, Théodore (M) 864 Notre-Dame	J8P 1N9
316	Proulx, Catherine (F)937 Notre-Dame	J8P 1P2	375	Thauvette, Jacqueline (F) 864 Notre-Dame	J8P 1N9
317	Proulx, Françoise (F)937 Notre-Dame	J8P 1P2	376	Thauvette, Alain (M) 864 Notre-Dame	J8P 1N9
318	Pépin, Lynn (F) 953 Notre-Dame	J8P 1P2	377	Thauvette, Denis (M) 846 Notre-Dame	J8P 1N9
319	Paquette, Chantal (F) 8 Robillard	J8P 6Y1	378	True, Lizette (F) 878A Notre-Dame	J8P 1N9
320	Prud'homme, Thérèse (F) 5 Robillard	J8P 6Z4	379	Touchette, Henri (M) 934 Notre-Dame	J8P 1N9
321	Prud'homme, Pierre (M) 5 Robillard	J8P 6Z4	380	Touchette,Gracia (F) 934 Notre-Dame	J8P 1N9
322	Paquain, Marthe (F) 807 Maloney #6	J8P 1G5	381	Touchette, Vern (M) 934 Notre-Dame	J8P 1N9
323	Proulx, Stéphane (M) 807 Maloney #4	J8P 1G5	382	Thibault, Normand (M) 19 Robillard	J8P 6Z4
324	Pauzé, Jean-Guy (M) 995 Notre-Dame	J8P 1P2	383	Thibault, Michèle (F) 19 Robillard	J8P 6Z4
325	Pauzé, Linda (F) 995 Notre-Dame	J8P 1P2	384	Tittley, Gabrielle (F) 906 Maloney	J8P 1H4
326	Phillion, Josaphat (M)922 Notre-Dame	J8P 1N9	385	Thibodeau, Pierrette (F) 10 Robillard	J8P 6Y1
327	Quevillon, Lucien (M)906 Notre-Dame	J8P 1N9	386	Tardif, Yvon (M) 998 Notre-Dame	J8P 1N9
328	Quevillon, Imelda (F)906 Notre-Dame	J8P 1N9	387	Tardif, Colette (F) 998 Notre-Dame	J8P 1N9
329	Quevillon, Lucie (F) 906 Notre-Dame	J8P 1N9	388	Trudel, Danny (M) 896 Maloney	J8P 1H5
330	Quevillon, Michel (M) 860 Maloney	J8P 1H1	389	Valiquette, Roger (M) 74 Charpentier	J8P 2L1
331	Raymond, Daniel (M) 879 Notre-Dame	J8P 1P1	390	Valiquette, Denise (F) 74 Charpentier	J8P 2L1
332	Robinson, Richard (M)913 Notre-Dame	J8P 1P1	391	Valiquette, Gilles (M) 74 Charpentier	J8P 2L1
333	Robinson, Yolande (F)913 Notre-Dame	J8P 1P1	392	Vinette, Paul (M) 912 Notre-Dame	J8P 1N9
334	Riopelle, Jacques (M)	J8P	393	Valade, Réjeanne (F) 946 Notre-Dame	J8P 1N9
335	Rivet, Carmen (F) 969 Notre-Dame	J8P 1P2	394	Viau, André (M) 807 Maloney app. 8	J8P 1G5
336	Rivet, Marco (M) 969 Notre-Dame	J8P 1P2	395	Viau, Fernande (F) 807 Maloney #8	J8P 1G5
337	Roy, Georges (M) 9 Robillard	J8P 6Y1	396	Viau, Richard (M) 807 Maloney app.8	J8P 1G5
338	Roy, Renée (F) 9 Robillard	J8P 6Y1	397	Vallière, Paul (M) 801 Maloney	J8P 1G5
339	Reneaud, Rémi (M) 985 Notre-Dame	J8P 1P2	398	Vallière, Marie-Anne (F) 801 Maloney	J8P 1G5
340	Reneaud, Paulette (F)985 Notre-Dame	J8P 1P2	399	Violon-Carrière, Francine (F) 66 Charpentier	J8P 2L1
341	Rouleau, Claire (F) 775 Maloney	J8P 1G5	400	Wyman, Sandra (F) 958 Notre-Dame	J8P 1N9
342	Robillard, Aimé (M) 788 Maloney #4	J8P 1G6	401	Wyman, Cecil (M) 958 Notre-Dame	J8P 1N9
343	Rainville, Colette (F) 860 Maloney	J8P 1H1	402	Zizka, Pauline (F) 18 Robillard	J8P 6Y1
344	Rainville, Gaston (M) 860 Maloney	J8P 1H1			
345	Rainville, Germaine (F) 860 Maloney	J8P 1H1			
346	Rivet, Normand (M) 868 Maloney #2	J8P 1H1			
347	Rivet, Benoit (M) 868 Maloney #2	J8P 1H1			
348	Rivet-Crête, Yvonne (F) app. 2 868 Maloney	J8P 1H1			
349	Racine, Marie-Paule (F) 909 Notre-Dame	J8P 1P1			
350	Raymond, Rémi (M) 892 Notre-Dame	J8P 1P1			
351	Raymond, Thérèse (F) 892 Notre-Dame	J8P 1P1			
352	Robert, Jean-Marc (M)904 Notre-Dame	J8P 1N9			
353	Robert, (F) 904 Notre-Dame	J8P 1N9			
354	Ryan, Laura (F) 926 Notre-Dame	J8P 1N9			
355	Silva, Antonio (M) 61 Chamberland	J8P 2L2			
356	Silva, Flora (F) 61 Chamberland	J8P 2L2			
357	Séguin, André (M) 862 Notre-Dame	J8P 1N9			
358	Soulière, Royal (M) 906 Notre-Dame	J8P 1N9			
359	Silva, Hélèna (F) 61 Chamberland	J8P 2L2			
360	Silva, Celestino (M) 61 Chamberland	J8P 2L2			
361	Smith, Margaret (F) 936 Notre-Dame	J8P 1N9			
362	Smith, Gilbert (M) 936 Notre-Dame	J8P 1N9			
363	Smith, Christopher (M) 936 Notre-Dame	J8P 1N9			
364	Smith, Donna (M) 936 Notre-Dame	J8P 1N9			
365	Saint-Arneaud, Michel (M) 948 Notre-Dame	J8P 1N9			
366	Sauvé, Gaston (M) 950 Notre-Dame	J8P 1N9			
367	Sauvé, Monique (F) 950 Notre-Dame	J8P 1N9			
368	Scharpe, Wesley (M) 966 Notre-Dame	J8P 1N9			
369	St-George, Carl (M) 775 Maloney	J8P 1G5			
370	Sanscartier, Denise (F) 798 Maloney	J8P 1G6			
371	Sanscartier, Robert (M) 798 Maloney	J8P 1G6			

RURAL/RURALE			electoral district/circonscription	URBAN/URBAINE		
N°	page		Gatineau	N°	page	
69	N° 4	of/de 4	certified / certifié		N°	of/de
polling division / section de vote			signature(s)-enumerator(s) / signature(s)-recenseur(s)	polling division / section de vote		

F 303 — 8.5M-7.79

PRELIMINARY LIST OF ELECTORS

ELECTIONS CANADA

LISTE PRÉLIMINAIRE DES ÉLECTEURS

163920

This list of qualified electors for the polling division number as set out below was prepared for use at the pending federal election from information obtained at the enumeration and has been certified by the signature(s) below as to completeness and correctness so far as is possible.

La présente constitue la liste des électeurs de la section de vote dont le numéro apparaît plus bas préparée en vue de l'élection fédérale en cours d'après les renseignements recueillis lors du recensement. Le(s) recenseur(s) y a(ont) apposé sa(leur) signature, affirmant que cette liste est aussi complète et exacte que possible.

N°			N°		
1	André Georges (M) 1019 BelAir	J8P 6S8	32	Branchaud André (M) 34 Dumais	J8P 1Z4
2	André Edith (F) 1019	J8P 6S8	33	Blais Joanne (F) 16 Dumais	J8P 1Y9
3	Aboubib Mohamad (M) 35 Bonhomme	J8P 6V9	34	Bertrand André (M) 4 Dumais	J8P 1Y9
4	Aboubib Idaya (F) 35 Bonhomme	J8P 6V9	35	Bertrand Diane (F) 4 Dumais	J8P 1Y9
5	Brisson Raymond (M) 961 BelAir	J8P 6S6	36	Brazeau Raymonde (F) 3 Servant	J8P 6T1
6	Brisson Patricia (F) 961 BelAir	J8P 6S6	37	Brazeau Monique (F) 3 Servant	J8P 6T1
7	Bélanger Denis (M) 1015 BelAir	J8P 6S8	38	Brazeau Michèle (F) 3 Servant	J8P 6T1
8	Bélanger Line (F) 1015 BelAir	J8P 6S8	39	Brazeau Raymond (M) 3 Servant	J8P 6T1
9	Barbeau Aline (F) 915 BelAir	J8P 6V7	40	Beauvais Robert (M) 11 Servant	J8P 6T1
10	Bourque Jacques (M) 23 Bonhomme	J8P 6V9	41	Beaudoin Francine (F) 17 Servant	J8P 6T1
11	Bourque Dicaire France (F) 23 Bonhomme	J8P 6V9	42	Bertrand Claude (M) 17 Servant	J8P 6T1
12	Beaudoin Lise (F) 33 Bonhomme	J8P 6V9	43	Beauchamp JEAN_Claude (M) 21 Servant	J8P 6T1
13	Beaudoin Yvon (M) 33 Bonhomme	J8P 6V9	44	Beauchamp Louise (F) 21 Servant	J8P 6T1
14	Boivin Luc (M) 45 Bonhomme	J8P 6V9	45	Boily Carol (M) 27 Servant	J8P 6T1
15	Boivin Francine (F) 45 Bonhomme	J8P 6V9	46	Boily Jeannette (F) 27 Servant	J8P 6T1
16	Brisebois Alain (M) 37 Adrien Philion	J8P 6Z9	47	Bouchard Ginette (F) 53 Roy	J8P 1Y2
17	Brisebois Nicole (F) 37 Adrien Philion	J8P 6Z9	48	Bouchard André (M) 53 Roy	J8P 1Y2
18	Bartoleni Nicole (F) 31 Adrien Philion	J8P 6Z9	49	Bertrand Yvan (M) 44 Roy	J8P 6Y4
19	Bartoleni Louis (M) 31 Adrien Philion	J8P 6Z9	50	Bertrand Pierrette (F) 44 Roy	J8P 6Y4
20	Binette Rhéaume (M) 26 Adrien Philion	J8P 6V2	51	Béland Richard (M) 21 Roy	J8P 6Y2
21	Binette Lafrenière Nicole (F) 26 Adrien Philion	J8P 6V2	52	Béland Lise (F) 21 Roy	J8P 6Y2
22	Blais Steven (M) 59 Adrien Philion	J8P 6W4	53	Béland Gilles (M) 23 Roy	J8p 6Y2
23	Blais Suzanne (F) 59 Adrien Philion	J8P 6W4	54	Béland Monique (F) 23 Roy	J8P 6Y2
24	Barbe Gilles (M) 46 Adrien Philion	J8P 6V2	55	Bow Norman (M) 57 Roy	J8P 1Y2
25	Beauchamps Vianney (M) 27 Désy	J8P 1Y6	56	Bergeron Philippe (M) 27 Roy	J8P 6Y2
26	Beauchamps Carmen (F) 27 Désy	J8P 1Y6	57	Charbonneau Richard (M) 953 Bélair	J8P 6S6
27	Beauchamps Christine (F) 27 Désy	J8P 1Y6	58	Charbonneau Linda (F) 953 Bélair	J8P 6S6
28	Bouchard Léonard (M) 10 Désy	J8P 1Y4	59	Cormier Maurice (M) 995 Bélair	J8P 6S6
29	Bouchard Michelline (F) 10 Désy	J8P 1Y4	60	Cormier Nicole (F) 995 Bélair	J8P 6S6
30	Bernard Françoise (F) 13 Désy	J8P 1Y3	61	Charette André-Jean (M) 999 Bélair	J8P 6S8
31	Bergeron Hélène (F) 17 Désy	J8P 1Y3	62	Clément Réjean (M) 976 Belair	J8P 6S7

RURAL/RURALE			electoral district/circonscription	URBAN/URBAINE	
N°	page		Gatineau	N°	page
70	N° 7	of/de 6	certified/certifié signature(s)-enumerator(s) / signature(s)-recenseur(s) Marcel Lauzière		N° of/de
polling division / section de vote				polling division / section de vote	

F 303 — PRELIMINARY LIST OF ELECTORS

8 5M-7 79

ELECTIONS CANADA

163921

LISTE PRÉLIMINAIRE DES ÉLECTEURS

This list of qualified electors for the polling division number as set out below was prepared for use at the pending federal election from information obtained at the enumeration and has been certified by the signature(s) below as to completeness and correctness so far as is possible.

La présente constitue la liste des électeurs de la section de vote dont le numéro apparaît plus bas préparée en vue de l'élection fédérale en cours d'après les renseignements recueillis lors du recensement. Le(s) recenseur(s) y a(ont) apposé sa(leur) signature, affirmant que cette liste est aussi complète et exacte que possible.

N°		
63	Clement Jacqueline (F) 976 Bélair	J8P 6S7
64	Clément Marc (M) 976 Bélair	J8P 6S7
65	Côté Rosaire (M) 914 Bélair	J8P 7B9
66	Côté Dorice (F) 914 Bélair	J8P 7B9
67	Chaine Nicole (F) 22 Adrien Philion	J8P 6V2
68	Chaine Guy (M) 22 Adrien Philion	J8P 6V2
69	Chaine Bruno (M) 23 Adrien Philion	J8P 6Z9
70	Chartrand Rosaire (M) 19 Désy	J8P 1Y6
71	Chartrand Claire (F) 19 Désy	J8P 1Y6
72	Charette Jean (M) 5 Désy	J8P 1Y4
73	Charette Marie-Ange (F) 5 Désy	J8P 1Y4
74	Chénier Yves (M) 9 Dumais	J8P 1Y8
75	Chénier Pilon Monique (F) 9 Dumais	J8P 1Y8
76	Charlebois Jacqualine (F) 1 Servant	J8P 6T1
77	Cossette Normand (M) 1 Servant	J8P 6T1
78	Couture Alain (M) 33 Servant	J8P 6T1
79	Mouture Mongeon Céline (F) 33 Servant	J8P 6T1
80	Chartrand Pierre (M) 20 Servant	J8P 6S9
81	Champagne Michel (M) 57 Roy	J8P 1Y2
82	Champagne Suzanne (F) 57 Roy	J8P 1Y2
83	Côté Francine (F) 36 Roy	J8P 6Y4
84	Côté Réginald (M) 36 Roy	J8P 6Y4
85	Côté Joanne (F) 22 Roy	J8P 6Y3
86	Da Grand Pré Edward (M) 965 Bélair	J8P 6S6
87	Dorion Richard (M) 1003 Bélair	J8P 6S8
88	Dorion Suzanne (F) 1003 Bélair	J8P 6S8
89	Dorion Gilles (M) 986 Bélair	J8P 6S7
90	Dorion Sharyn (F) 986 Bélair	J8P 6S7
91	Dagenais Denis (M) 927 Bélair	J8P 6V7
92	Dagenais Rhonda (F) 927 Bélair	J8P 6V7
93	Demers Albert (M) 7 Désy	J8P 1Y4
94	Demers Eva (F) 7 Désy	J8P 1Y4
95	Demers Linda (F) 7 Désy	J8P 1Y4
96	Desjardins Maurice (M) 9 Désy	J8P 1Y4
97	Desjardins Florence (F) 9 Désy	J8P 1Y4
98	Dumais André (M) 20 Dumais	J8P 1Z2
99	Dumais Lucien (M) 10 Dumais	J8P 1Y9
100	Dumais Françoise (F) 10 Dumais	J8P 1Y9
101	Dumais Robert (M) 10 Dumais	J8P 1Y9
102	Ducharme Gaétan (M) 14 Roy	J8P 6Y3
103	Ducharme Suzanne (F) 14 Roy	J8P 6Y3
104	Dorval Jean (M) 7 Roy	J8P 6Y2
105	Dorval Monique (F) 7 Roy	J8P 6Y2
106	El-Masri Mirella (F) 37 Bonhomme	J8P 6V9
107	El-Masri Nehmat (M) 37 Bonhomme	J8P 6V9
108	Emond François (M) 55 Adrien Philion	J8P 6N4
109	Emond Nicole (F) 55 Adrien Philion	J8P 6N4
110	Emond Linda (F) 27 Roy	J8P 6Y2
111	Fournier Marie-Anne (F) 965 Bélair	J8P 6S6
112	Foucault Marcel (M) 970 Bélair	J8P 6S7
113	Foucault Ninon (F) 970 Bélair	J8P 6S7
114	Fournier Gisèle (F) 909 Bélair	J8P 6V7
115	Fournier Jean-Pierre (M) 909 Bélair	J8P 6V7
116	Fournelle Andréa (F) 41 Bonhomme	J8P 6V9
117	Fournier André (M) 17 Servant	J8P 6T1
118	Fournier Jocelyne (F) 17 Servant	J8P 6T1
119	Giroux Claude (M) 983 Bélair	J8P 6S8
120	Giroux Joanne (F) 983 Bélair	J8P 6S8
121	Guillemette Pierrette (F) 902 Bélair	J8P 7B9
122	Gagnon Denis (M) 40 Adrien Philion	J8P 6V2
123	Gagnon Claudette (F) 40 Adrien Philion	J8P 6V2
124	Gonville Marcelle (F) 19 Désy	J8P 1Y6

RURAL/RURALE

N° 70 page N° 26 of/de

polling division / section de vote

electoral district / circonscription: Gatineau

certified / certifié — signature(s)-enumerator(s) / signature(s)-recenseur(s)

URBAN/URBAINE

N° page N° of/de

polling division / section de vote

163922

F 303 **PRELIMINARY LIST OF ELECTORS**

ELECTIONS CANADA

LISTE PRÉLIMINAIRE DES ÉLECTEURS

85M-7-79

This list of qualified electors for the polling division number as set out below was prepared for use at the pending federal election from information obtained at the enumeration and has been certified by the signature(s) below as to completeness and correctness so far as is possible.

La présente constitue la liste des électeurs de la section de vote dont le numéro apparaît plus bas préparée en vue de l'élection fédérale en cours d'après les renseignements recueillis lors du recensement. Le(s) recenseur(s) y a(ont) apposé sa(leur) signature, affirmant que cette liste est aussi complète et exacte que possible.

N°			N°		
125	Gratton Lise (F) 3 Désy	J8P 1Y4	156	Jacob Daniel (M) 25 Bonhomme	J8P 6V9
126	Gratton Gérard (M) 3 Désy	J8P 1Y4	157	Jacob Jean-Guy (M) 25 Bonhomme	J8P 6V9
127	Gilles Lawrence (M) 8 Désy	J8P 1Y6	158	Jacob Joseph (M) 25 Bonhomme	J8P 6V9
128	Gilles Rena (F) 8 Désy	J8P 1Y6	159	Jacob Joanne (F) 25 Bonhomme	J8P 6V9
129	Guay Jacques (M) 41 Dumais	J8P 1Z1	160	Joly Raymond (M) 29 Dumais	J8P 1Z1
130	Guay Marie Rose (F) 41 Dumais	J8P 1Z1	161	Joly Jocelyne (F) 29 Dumais	J8P 1Z1
131	Gastongay Hélène (F) 27 Dumais	J8P 1Z1	162	Knippenberg Jean (M) 14 Servant	J8P 6Z9
132	Guérin Lise (F) 16 Dumais	J8P 1Y9	163	Lafontaine Rhéal (M) 991 Bélair	J8P 6S8
133	Gagnon Lyne (F) 15 Dumais	J8P 1Y8	164	Lafontaine Lucie (F) 991 Bélair	J8P 6S8
134	Gagnon Michel (M) 15 Dumais	J8P 1Y8	165	Leduc Kenneth (M) 29 Bonhomme	J8P 6V9
135	Guèvremont Gaston (M) 23 Servant	J8P 6T1	166	Leduc Francine (F) 29 Bonhomme	J8P 6V9
136	Guèvremont Louise (F) 23 Servant	J8P 6T1	167	Loyer Guy (M) 11 Adrien Philion	J8P 6Z9
137	Gravelle Monique (F) 29 Servant	J8P 6T1	168	Loyer Guy Junior (M) 11 Adrien Philion	J8P 6Z9
138	Gauthier Claude (M) 6 Servant	J8P 6S9	169	Loyer Francine (F) 11 Adrien Philion	J8P 6Z9
139	Guay Réjean (M) 24 Roy	J8P 6Y4	170	Loyer Gislaine (F) 11 Adrien Philion	J8P 6Z9
140	Guay Lise (F) 24 Roy	J8P 6Y4	171	Lafrance Rachel (F) 21 Adrien Philion	J8P 6V2
141	Guay Joanne (F) 24 Roy	J8P 6Y4	172	Larouche Gislain (M) 36 Adrien Philion	J8P 6V2
142	Guay Sylvie (F) 24 Roy	J8P 6Y4	173	Larouche Jocelyne (F) 36 Adrien Philion	J8P 6V2
143	Groulx Richard (M) 4 Roy	J8P 6Y3	174	Lajoie Raymond (M) 58 Adrien Philion	J8P 6V3
144	Gauthier Yvette (F) 17 Roy	J8P 6Y2	175	Lajoie Louise (F) 58 Adrien Philion	J8P 6V3
145	Gauthier Diane (F) 17 Roy	J8P 6Y2	176	Leblanc Georgette (F) 58 Adrien Philion	J8P 6V3
146	Gauthier Loel (M) 17 Roy	J8P 6Y2	177	Larose Jacques (M) 49 Adrien Philion	J8P 6N4
147	Goulet Robert (M) 33 Roy	J8P 6Y2	178	Larose Diane (F) 49 Adrien Philion	J8P 6N4
148	Goulet Alma (F) 33 Roy	J8P 6Y2	179	Langevin Joanne (F) 12 Désy	J8P 1Y4
149	Goulet Nathalie (F) 33 Roy	J8P 6Y2	180	Laframboise Marcel (M) 23 Désy	J8P 1Y6
150	Goulet Marco (M) 33 Roy	J8P 6Y2	181	Laframboise Pierrette (F) 23 Désy	J8P 1Y6
151	Gauthier Maurice (M) 35 Roy	J8P 6Y2	182	Laframboise Suzanne (F) 23 Désy	J8P 1Y6
152	Gauthier Hélène (F) 35 Roy	J8P 6Y2	183	Laframboise Sylvain (M) 23 Désy	J8P 1Y6
153	Hamel Gaétane (F) 999 Bélair	J8P 6S9	184	Lalande Suzanne (F) 34 Dumais	J8P 1Z4
154	Jacob François (M) 25 Bonhomme	J8P 6V9	185	Lacasse Alain (M) 37 Dumais	J8P 1Z1
155	Jacob Ronald (M) 25 Bonhomme	J8P 6V9	186	Lacasse Linda (F) 37 Dumais	J8P 1Z1

RURAL/RURALE			electoral district/circonscription	URBAN/URBAINE	
N°	page			N°	page
70	No. 3	of/de 6	certified/certifié signature(s)-enumerator(s) / signature(s)-recenseur(s)		N° of/de
polling division / section de vote				polling division / section de vote	

F 303 PRELIMINARY LIST OF ELECTORS

8.5M-7.79

ELECTIONS CANADA

163923

LISTE PRÉLIMINAIRE DES ÉLECTEURS

This list of qualified electors for the polling division number as set out below was prepared for use at the pending federal election from information obtained at the enumeration and has been certified by the signature(s) below as to completeness and correctness so far as is possible.

La présente constitue la liste des électeurs de la section de vote dont le numéro apparaît plus bas préparée en vue de l'élection fédérale en cours d'après les renseignements recueillis lors du recensement. Le(s) recenseur(s) y a(ont) apposé sa(leur) signature, affirmant que cette liste est aussi complète et exacte que possible.

N°			N°		
187	Landry Estelle (F)		218	Lafontaine Léo (M)	
	35 Dumais	J8P 1Z1		25 Roy	J8P 6Y2
188	Leduc Denis (M)		219	Lafontaine Madelaine (F)	
	16 Dumais	J8P 1Y9		25 Roy	J8P 6Y2
189	Leblanc Léo (M)		220	Lavictoire Richard (M)	
	12 Dumais	J8P 1Y9		31 Roy	J8P 6Y2
190	Leblanc Pierrette (F)		221	Lavictoire Nicole (F)	
	12 Dumais	J8P 1Y9		31 Roy	J8P 6Y2
191	Leblanc Daniel (M)		222	Marcoux Jules (M)	
	12 Dumais	J8P 1Y9		957 Bélair	J8P 6S6
192	Leblanc Pierre (M)		223	Marcoux Anne (F)	
	12 Dumais	J8P 1Y9		957 Bélair	J8P 6S6
193	Leblanc Gilles (M)		224	Mineault Gilberte (F)	
	12 Dumais	J8P 1Y9		915 Bélair	J8P 6V7
194	Lapointe Laurier (M)		225	Malette Nicole (F)	
	6 Dumais	J8P 1Y9		41 Bonhomme	J8P 6V9
195	Lapointe Gracia (F)		226	Malette Daniel (M)	
	6 Dumais	J8P 1Y9		41 Bonhomme	J8P 6V9
196	Lapointe Roch (M)		227	Michaud André (M)	
	6 Dumais	J8P 1Y9		32 Adrien Philion	J8P 6V2
197	Lapointe Luc (M)		228	Michaud Jocelyne (F)	
	6 Dumais	J8P 1Y9		32 Adrien Philion	J8P 6V2
198	Lalande Michel (M)		229	Ménard Marie (M)	
	29 Servant	J8P 6T1		12 Désy	J8P 1Y4
199	Lalande Lise (F)		230	Madore Rock (M)	
	29 Servant	J8P 6T1		27 Dumais	J8P 1Z1
200	Lalande Pierre (M)		231	Maisonneuve Daniel (M)	
	31 Servant	J8P 6T1		5 Servant	J8P 6T1
201	Lalande Micheline (F)		232	Maisonneuve Lee-Ann (F)	
	31 Servant	J8P 6T1		5 Servant	J8P 6T1
202	Lee Nicole (F)		233	Maisonneuve Lynn (F)	
	16 Servant	J8P 6S9		5 Servant	J8P 6T1
203	Lee Richard (M)		234	Maisonneuve Raymond (M)	
	16 Servant	J8P 6S9		5 Servant	J8P 6T1
204	Lemieux Pierre (M)		235	Meunier Joanne (F)	
	14 Servant	J8P 6S9		20 Servant	J8P 6S9
205	Lemieux Marie (F)		236	Mongeon Serge (M)	
	14 Servant	J8P 6S9		10 Roy	J8P 6Y3
206	Louis-Seize Joanne (F)		237	Mongeon Johanne (F)	
	6 Servant	J8P 6S9		10 Roy	J8P 6Y3
207	Lauzon Jean-Guy (M)		238	Marcoux Colette (F)	
	4 Servant	J8P 6S9		4 Roy	J8P 6Y3
208	Lauzon Judith (F)		239	Migneault Ginette (F)	
	4 Servant	J8P 6S9		15 Roy	J8P 6Y2
209	Lachance Marcel (M)		240	Migneault Pierre (M)	
	40 Roy	J8P 6Y4		15 Roy	J8P 6Y2
210	Lachance Lise (F)		241	Osborne William (M)	
	40 Roy	J8P 6Y4		53 Adrien Philion	J8P 6N4
211	Larose Marcel (M)		242	Osborne Hélène (F)	
	34 Roy	J8P 6Y4		53 Adrien Philion	J8P 6N4
212	Larose Lise (F)		243	Osborne Annette (F)	
	34 Roy	J8P 6Y4		53 Adrien Philion	J8P 6N4
213	Leroux Yvonne (F)		244	Parent André (M)	
	9 Roy	J8P 6Y2		1011 Bélair	J8P 6S8
214	Lasfar Ahmed (M)		245	Plouffe Marc (M)	
	13 Roy	J8P 6Y2		1011 Bélair	J8P 6S8
215	Lasfar Suzanne (F)		246	Paquet Mario (M)	
	13 Roy	J8P 6Y2		990 Bélair	J8P 6S7
216	Lajoie Denis (M)		247	Paquet Rachelle (F)	
	19 Roy	J8P 6Y2		990 Bélair	J8P 6S7
217	Lajoie Ginette (F)		248	Parent Mario (M)	
	19 Roy	J8P 6Y2		903 Bélair	J8P 6V7

RURAL/RURALE

N° 70 | page N° 4 of/de 6

polling division / section de vote

electoral district/circonscription: Gatineau

certified / certifié — signature(s)-enumerator(s) / signature(s)-recenseur(s): Marcel Lanthier

URBAN/URBAINE

N° | page N° of/de

polling division / section de vote

163924

F 303 **PRELIMINARY LIST OF ELECTORS**

ELECTIONS CANADA

LISTE PRÉLIMINAIRE DES ÉLECTEURS

85M-7-79

This list of qualified electors for the polling division number as set out below was prepared for use at the pending federal election from information obtained at the enumeration and has been certified by the signature(s) below as to completeness and correctness so far as is possible.

La présente constitue la liste des électeurs de la section de vote dont le numéro apparaît plus bas préparée en vue de l'élection fédérale en cours d'après les renseignements recueillis lors du recensement. Le(s) recenseur(s) y a(ont) apposé sa(leur) signature, affirmant que cette liste est aussi complète et exacte que possible.

N°			N°		
249	Pamerleau Jacqueline (F) 903 Bélair	J8P 6V7	280	Rollin Marie Claire (F) 18 Désy	J8P 1Y5
250	Plouffe Mercedece (F) 915 Bélair	J8P 6V7	281	Richard Yves (M) 39 Dumais	J8P 1Z1
251	Plouffe Rolland (M) 915 Bélair	J8P 6V7	282	Richard Lise (F) 39 Dumais	J8P 1Z1
252	Pellerin Jean (M) 925 Bélair	J8P 6V7	283	Rochon Denis (M) 25 Dumais	J8P 1Z1
253	Pellerin Marie-Marthe (F) 925 Bélair	J8P 6V7	284	Rochon Gloria (F) 25 Dumais	J8P 1Z1
254	Pearson Gordie (M) 28 Adrien Philion	J8P 6V2	285	Roy Lucie (F) 21 Dumais	J8P 1R8
255	Pearson Suzanne (F) 28 Adrien Philion	J8P 6V2	286	Roy Michel (M) 21 Dumais	J8P 1R8
256	Pichet Claude (M) 56 Adrien Philion	J8P 6V3	287	Régimbald Céline (F) 10 Dumais	J8P 6S9
257	Pichet Nicole (F) 56 Adrien Philion	J8P 6V3	288	Régimbald Lucie (F) 10 Dumais	J8P 6S9
258	Powers Debbie (F) 12 Désy	J8P 1Y4	289	Régimbald Jacques (M) 10 Dumais	J8P 6S9
259	Pilon Lyne (F) 20 Dumais	J8P 1Z2	290	Rochon Noella (F) 55 Roy	J8P 1Y2
260	Pilon Monique (F) 20 Dumais	J8P 1Z2	291	Rochefort Jean Pierre (M) 36 Roy	J8P 6Y4
261	Pilon Allen (M) 20 Dumais	J8P 1Z2	292	Rochefort Liliane (F) 36 Roy	J8P 6Y4
262	Pilon Pierrette (F) 11 Dumais	J8P 1Y8	293	Rossignol Arlette (F) 3 Roy	J8P 6Y2
263	Pilon Richard (M) 11 Dumais	J8P 1Y8	294	Rossignol Claude (M) 3 Roy	J8P 6Y2
264	Poirier Denise (F) 13 Servant	J8P 6T1	295	Sabourin Roger (M) 1007 Bélair	J8P 6S8
265	Plouffe Yvon (M) 25 Servant	J8P 6T1	296	Sabourin Claire (F) 1007 Bélair	J8P 6S8
266	Plouffe Joanne (F) 25 Servant	J8P 6T1	297	Sabourin Chantal (F) 1007 Bélair	J8P 6S8
267	Prud'homme Vincent (M) 24 Servant	J8P 6S9	298	Saint Denis Suzanne (F) 915 Bélair	J8P 6V7
268	Prud'homme Danielle (F) 24 Servant	J8P 6S9	299	Séguin Diane (F) 929 Bélair	J8P 6V7
269	Paquette Pierre (M) 22 Servant	J8P 6S9	300	Simpken Terry (M) 21 Adrien Philion	J8P 6V2
270	Paquette Deborah (F) 22 Servant	J8P 6S9	301	Saint Martin Pierre (M) 40 Adrien Philion	J8P 6V2
271	Poirier Bernard (M) 5 Roy	J8P 6Y2	302	Saint Onge Danielle (F) 13 Désy	J8P 1Y3
272	Poirier Cécile (F) 5 Roy	J8P 6Y2	303	Sanscartier Claude (M) 5 Désy	J8P 1Y4
273	Paradis Charlène (F) 29 Roy	J8P 6Y2	304	Sanscartier Pierre (M) 33 Dumais	J8P 1Z1
274	Paradis Gilles (M) 29 Roy	J8P 6Y2	305	Sanscartier Joanne (F) 33 Dumais	J8P 1Z1
275	Quevillon Lyne (F) 11 Roy	J8P 6Y2	306	Sheilds Pierre (M) 7 Servant	J8P 6T1
276	Roy Jules (M) 987 Bélair	J8P 6S8	307	Sheilds Céline (F) 7 Servant	J8P 6T1
277	Roy Clarisse (F) 987 Bélair	J8P 6S8	308	Sauvé Laurier (M) 13 Servant	J8P 6T1
278	Roy France Lyne (F) 23 Adrien Philion	J8P 6Z9	309	Saumier Robert (M) 32 Roy	J8P 6Y4
279	Rollin Eudore (M) 18 Désy	J8P 1Y5	310	Saumier Louise (F) 32 Roy	J8P 6Y4

RURAL/RURALE		electoral district/circonscription	URBAN/URBAINE	
N°	page	Gatineau	N°	page
70	N° 5 of/de 6	certified / certifié signature(s)-enumerator(s)/signature(s)-recenseur(s) Marcel Lanthier		N° of/de
polling division / section de vote			polling division / section de vote	

F 303 **PRELIMINARY LIST OF ELECTORS**

8.5M-7-79

ELECTIONS CANADA

163925

LISTE PRÉLIMINAIRE DES ÉLECTEURS

This list of qualified electors for the polling division number as set out below was prepared for use at the pending federal election from information obtained at the enumeration and has been certified by the signature(s) below as to completeness and correctness so far as is possible.

La présente constitue la liste des électeurs de la section de vote dont le numéro apparaît plus bas préparée en vue de l'élection fédérale en cours d'après les renseignements recueillis lors du recensement. Le(s) recenseur(s) y a(ont) apposé sa(leur) signature, affirmant que cette liste est aussi complète et exacte que possible.

N°			N°
311	Saint Jean Monique (F) 35 Roy	J8P 6Y2	
312	Sarazin Joanne (F) 39 Roy	J8P 6Y2	
313	Sarazin René (M) 39 Roy	J8P 6Y2	
314	Tomaro John (M) 982 Bélair	J8P 6S7	
315	Tomaro Lucille (F) 982 Bélair	J8P 6S7	
316	Tomaro Luc (M) 982 Bélair	J8P 6S7	
317	Thérien Hélène (F) 908 Bélair	J8P 7B9	
318	Thérien Jean (M) 908 Bélair	J8P 7B9	
319	Trudel Dan (M) 40 Adrien Philion	J8P 6V2	
320	Toll Sandra (F) 53 Adrien Philion	J8P 6N4	
321	Toll Leslie (M) 53 Adrien Philion	J8P 6N4	
322	Thibeault Joanne (F) 46 Adrien Philion	J8P 6V2	
323	Trottier André (M) 11 Roy	J8P 6Y2	
324	Viau Normand (M) 929 Bel Air	J8P 6V7	
325	Veillette Bernard (M) 45 Adrien Philion	J8P 6N4	
326	Veillette Denise (F) 45 Adrien Philion	J8P 6N4	
327	Voyer Francine (F) 24 Dumais	J8P 1Z2	
328	Voyer Gaston (M) 24 Dumais	J8P 1Z2	
329	Valois Diane (E) 40 Roy	J8P 6Y4	
330	Valiquette Nicole (F) 24 Roy	J8P 6Y4	
331	Valade Denis (M) 22 Roy	J8P 6Y3	

RURAL/RURALE	electoral district/circonscription	URBAN/URBAINE
N° 10 page N° 2 of/de 6 polling division section de vote	Gatineau certified / certifié signature(s) enumerator(s) / signature(s)-recenseur(s)	N° page N° of/de polling division section de vote

F 303 **PRELIMINARY LIST OF ELECTORS**

8.5M-7.79

ELECTIONS CANADA

163926

LISTE PRÉLIMINAIRE DES ÉLECTEURS

This list of qualified electors for the polling division number as set out below was prepared for use at the pending federal election from information obtained at the enumeration and has been certified by the signature(s) below as to completeness and correctness so far as is possible.

La présente constitue la liste des électeurs de la section de vote dont le numéro apparaît plus bas préparée en vue de l'élection fédérale en cours d'après les renseignements recueillis lors du recensement. Le(s) recenseur(s) y a(ont) apposé sa(leur) signature, affirmant que cette liste est aussi complète et exacte que possible.

N°		
1	Albert, Marcel (M)	
	18 Parent, Gat.	J8P6N8
2	Ackerson, Blain (M)	
	42 Parent, Gat.	J8P6N8
3	Ackerson, Monique (F)	
	42 Parent, Gat.	J8P6N8
4	Arnold, Peter (M)	
	27 Berube, Gat.	J8P6N3
5	Arnold, Valerie (F)	
	27 Berube, Gat.	J8P6N3
6	Anglehart, Jean-Paul (M)	
	29 Berube, Gat.	J8P6N3
7	Anglehart, Lise (F)	
	29 Berube, Gat.	J8P6N3
8	Antoine, Jacques (M)	
	25 Berube, Gat.	J8P6N3
9	Antoine, Diane (F)	
	25 Berube, Gat.	J8P6N3
10	Briand, Yves (M)	
	27 Parent, Gat.	J8P6N7
11	Beauchamp, Gisele (F)	
	30 Parent, Gat.	J8P6N8
12	Beauchamp, Carol (M)	
	30 Parent, Gat.	J8P6N8
13	Berneche, Clemence (F)	
	44 Berube, Gat.	J8P6T3
14	Belec, Lise (F)	
	40 Parent, Gat.	J8P6N8
15	Brunet, Cleo (M)	
	14 Berube, Gat.	J8P6N2
16	Brunet, Nicole (F)	
	14 Berube, Gat.	J8P6N2
17	Brisson, Claude (M)	
	22 Berube, Gat.	J8P6N2
18	Brisson, Clairette (F)	
	22 Berube, Gat.	J8P6N2
19	Boisvert, Diane (F)	
	32 Berard, Gat.	J8P6V4
20	Boisvert, Guy (M)	
	32 Berard, Gat.	J8P6V4
21	Barette, Claude (M)	
	36 Berard, Gat.	J8P6V4
22	Barette, Helene (F)	
	36 Berard, Gat.	J8P6V4
23	Blais Seguin, Suzanne (F)	
	64 Berard, Gat.	J8P6V4
24	Brodeur, Nicole (F)	
	70 Berard, Gat.	J8P6V4
25	Brodeur, Jacques (M)	
	70 Berard, Gat.	J8P6V4
26	Belisle, Désiré (M)	
	87 Berard, Gat.	J8P6V5
27	Belisle, Edith (F)	
	87 Berard, Gat.	J8P6V5
28	Bazinet, Guy (M)	
	14 Berard Gat.	J8P6V4
29	Bazinet, Joanne (F)	
	14 Berard, Gat.	J8P6V4
30	Bastien, Diane (F)	
	42 Berard, Gat.	J8P6V4
31	Bastien, Omer (M)	
	42 Berard, Gat.	J8P6V4

N°		
32	Bastien, William (M)	
	42 Berard, Gat.	J8P6V4
33	Bisson, Helene (F)	
	48 Berard, Gat.	J8P6V4
34	Brisson, Richard (M)	
	1 Berube, Gat.	J8P6N1
35	Barrette, Claire (F)	
	44 Parent, Gat.	J8P6N8
36	Barrette, Lucien (M)	
	44 Parent, Gat.	J8P6N8
37	Barrette, Suzanne (F)	
	44 Parent, Gat.	J8P6N8
38	Beauchemin, Gisele (F)	
	56 Berard, Gat.	J8P6V4
39	Bourré, Lucie (F)	
	24 Berard, Gat.	J8P6V4
40	Bourre, Gaston (M)	
	24 Berard, Gat.	J8P6V4
41	Cantin, Colette (F)	
	27 Parent, Gat.	J8P6N7
42	Charbonneau, Louise (F)	
	34 Parent, Gat.	J8P6N8
43	Charbonneau, Robert (M)	
	34 Parent, Gat.	J8P6N8
44	Cormier, Eric (M)	
	34 Berube, Gat.	J8P6N2
45	Cornier, Marielle (F)	
	34 Berube, Gat.	J8P6N2
46	Charron, Denise (F)	
	16 Berube, Gat.	J8P6N2
47	Charron, Gaetan (M)	
	16 Berube, Gat.	J8P6N2
48	Charron, Jacynthe (F)	
	16 Berube, Gat.	J8P6N2
49	Carriere, Robert (M)	
	2 Parent. Gat.	J8P6N8
50	Carriere, Denise (F)	
	2 Parent. Gat.	J8P6N8
51	Casey, Francine (F)	
	16 Parent, Gat.	J8P6N8
52	Casey, Raymond (M)	
	16 Parent, Gat.	J8P6N8
53	Castonguay, Chantal (F)	
	21 Berube, Gat.	J8P6N3
54	Castonguay, Huguette (F)	
	21 Berube, Gat.	J8P6N3
55	Castonguay, Richard (M)	
	21 Berube, Gat.	J8P6N3
56	Chauret, Denise (F)	
	39 Berube, Gat.	J8P6N3
57	Chauret, Rejean (M)	
	39 Berube, Gat.	J8P6N3
58	Clusiau, Aline (F)	
	17 Berube, Gat.	J8P6N3
59	Clusiau, Andre (M)	
	17 Berube, Gat.	J8P6N3
60	Cyr, Diane (F)	
	13 Berube, Gat.	J8P6N3
61	Cyr, Jacques (M)	
	13 Berube, Gat.	J8P6N3
62	Chartrand, Nicole (F)	
	12 Berube, Gat.	J8P6N2

RURAL/RURALE		electoral district/circonscription	URBAN/URBAINE	
N°	page	Gatineau	N°	page
71	N° 1 of/de 5	certified / certifié		N° of/de
polling division / section de vote		signature(s)-enumerator(s) / signature(s)-recenseur(s)	polling division / section de vote	

F 303 **PRELIMINARY LIST OF ELECTORS**

85M-7-79

163927

ELECTIONS CANADA

LISTE PRÉLIMINAIRE DES ÉLECTEURS

This list of qualified electors for the polling division number as set out below was prepared for use at the pending federal election from information obtained at the enumeration and has been certified by the signature(s) below as to completeness and correctness so far as is possible.

La présente constitue la liste des électeurs de la section de vote dont le numéro apparaît plus bas préparée en vue de l'élection fédérale en cours d'après les renseignements recueillis lors du recensement. Le(s) recenseur(s) y a(ont) apposé sa(leur) signature, affirmant que cette liste est aussi complète et exacte que possible.

N°		N°	
63	Chartrand, Louis (M) 12 Berube, Gat. J8P6N2	94	Dumont, Jean-Claude (M) 38 Parent, Gat. J8P6N8
64	Cere, Alain (M) 55 Berard, Gat. J8P6V5	95	Dagenais, Jean-Pierre (M) 6 Berard, Gat. J8P6V4
65	Charron, Gerald (M) 62 Berard, Gat. J8P6V4	96	Dagenais, Wanda (F) 6 Bérard, Gat. J8P6V4
66	Charron, Suzanne (F) 62 Berard, Gat. J8P6V4	97	D'Aoust, Andree (F) 8 Berard. Gat. J8P6V4
67	Cardinal, Gerald (M) 71 Berard, Gat. J8P6V5	98	D'Aoust, Jean (M) 8 Berard, Gat. J8P6V4
68	Cardinal, Rolande (F) 71 Berard, Gat. J8P6V5	99	Desjardins, Denise (F) 27 Berard, Gat. J8P6V5
69	Cloutier, Andre (M) 77 Berard, Gat. J8P6V5	100	Desjardins, Yves (M) 27 Berard, Gat. J8P6V5
70	Cloutier, Elisabethe (F) 77 Berard, Gat. J8P6V5	101	Dallaire, Carmen (F) 52 Berard, Gat. J8P6V4
71	Clement, Claude (M) 81 Bérard, Gat. J8P6V5	102	Dallaire, Chantale (F) 52 Berard, Gat. J8P6V4
72	Clément, Michelle (F) 81 Bérard. Gat. J8P6V5	103	Dallaire, Roch (M) 52 Berard, Gat. J8P6V4
73	Courville, Jean-Pierre (M) 84 Bérard, ~~J8P6V4~~ Gat. J8P6V4	104	Dionne, Cécile (F) 60 Berard, Gat. J8P6V4
74	Courville, Nicole (F) 84 Bérard, Gat. J8P6V4	105	Dionne, Denis (M) 60 Berard, Gat. J8P6V4
75	Constantineau, Michel (M) 6 Berube, Gat. J8P6N2	106	Desrivieres, Serge (M) 79 Berard, Gat. J8P6V5
76	Constantineau, Muriel (F) 6 Bérubé, Gat. J8P6N2	107	Desrivieres, Simone (F) 79 Berard, Gat. J8P6V5
77	Cyr, Pierre (M) 33 Berube, Gat. J8P6N3	108	Dumouchel, Lise (F) 80 Berard, Gat, J8P6V4
78	Comeau, Michel (M) 46 Berard, Gat. J8P6V4	109	Dumouchel, Louis-Hebert (M) 80 Berard, Gat. J8P6N4
79	Comeau, Lise (F) 46 Berard, Gat. J8P6V4	110	Dupont, Joanne (F) 74 Berard, Gat. J8P6N4
80	Côté, Gisèle (F) 19 Bérube, Gat. J8P6N3	111	Dupont, Claude (M) 74 Berard, Gat. J8P6N4
81	Côté, Paul (M) 19 Bérubé, Gat. J8P6N3	112	English, Linda (F) 54 Berard, Gat. J8P6V4
82	Côté, Dinis (M) 19 Bérubé, Gat. J8P6N3	113	English, Ronald (M) 54 Berard, Gat. J8P6V4
83	Côté, Chantal (F) 19 Bérubé, Gat. J8P6N3	114	Fournier, Gaston (M) 22 Parent, Gat. J8P6N8
84	Côté, Eric (M) 19 Berube, Gat. J8P6N3	115	Fournier, Lise (F) 22 Parent, Gat. J8P6N8
85	Carriere, Sylvie (F) 73 Berard, Gat. J8P6V5	116	Ferland, Diane (F) 24 Parent, Gat. J8P6N8
86	Dion, Francine (F) 20 Parent, Gat. J8P6N8	117	Ferland, Henri (M) 24 Parent, Gat. J8P6N8
87	Dion, Jean-Guy (M) 20 Parent, Gat J8P6N8	118	Fortier, Jean-Guy (M) 14 Parent, Gat. J8P6N8
88	Dion, Christian (M) 20 Parent, Gat. J8P6N8	119	Fortier, Marcelle (F) 14 Parent, Gat. J8P6N8
89	Dubois, Jean-Paul (M) 28 Parent, Gat. J8P6N8	120	Fontaine, Guy (M) 35 Berube, Gat. J8P6N3
90	Dubois, Constancr (F) 28 Parent, Gat. J8P6N8	121	Fontaine, Jill (F) 35 Berube, Gat. J8P6N3
91	Derepentigny, Ghuislaine (F) 30 Berube, Gat. J8P6N2	122	Frederick, Paul (M) 10 Berube, Gat. J8P6N2
92	Derepentigny, Richard (F) 30 Bérubé, Gat. J8P6N2	123	Fortier, Andre (M) 48 Berard, Gat. J8P6V4
93	Dumont, Henriette (F) 38 Parent, Gat. J8P6N8	124	Fillion, Renee (F) 1 Berube, Gat. J8P6N3

RURAL/RURALE			electoral district/circonscription	URBAN/URBAINE		
N°	page		Gatineau	N°	page	
71	N° 2	of/de 5	certified / certifié signature(s)-enumerator(s) / signature(s)-recenseur(s)		N°	of/de
polling division / section de vote			Suzanne E. Aubin	polling division / section de vote		

F 303 **PRELIMINARY LIST OF ELECTORS**

85M-7-79

ELECTIONS CANADA

LISTE PRÉLIMINAIRE DES ÉLECTEURS

163928

This list of qualified electors for the polling division number as set out below was prepared for use at the pending federal election from information obtained at the enumeration and has been certified by the signature(s) below as to completeness and correctness so far as is possible.

La présente constitue la liste des électeurs de la section de vote dont le numéro apparaît plus bas préparée en vue de l'élection fédérale en cours d'après les renseignements recueillis lors du recensement. Le(s) recenseur(s) y a(ont) apposé sa(leur) signature, affirmant que cette liste est aussi complète et exacte que possible.

N°		
125	Faguy, Richard (M)	
	73 Berard, Gat.	J8P6N5
126	Gregoire, Rachel (F)	
	21 Parent, Gat.	J8P6N7
127	Gregoire, Gilbert (M)	
	21 Parent. Gat.	J8P6N7
128	Gagnon, François (M)	
	35 Parent, Gat.	J8P6N7
129	Gagnon, Roger (M)	
	35 Parent, Gat.	J8P6N7
130	Gagnon, Pierrette (F)	
	35 Parent, Gat.	J8P6N7
131	Groulx, Diane (F)	
	40 Berube, Gat.	J8P6T3
132	Groulx, Andre (M)	
	40 Berube, Gat.	J8P6T3
133	Gourgue, Carole (F)	
	18 Berube, Gat.	J8P6N2
134	Gourgue, Charles, (M)	
	18 Berube, Gat.	J8P6N2
135	Gagnon, Dominique (M)	
	35 Parent, Gat.	J8P6N7
136	Gaudette, Marcel (M)	
	17 Parent, Gat.	J8P6N7
137	Gaudette, Rose-Anne (F)	
	17 Parent. Gat.	J8P6N7
138	Genesse, Jacinthe (F)	
	5 Berard, Gat.	J8P6V5
139	Giroux, Nicole (F)	
	38 Berard, Gat.	J8P6V4
140	Good, Diane (F)	
	40 Berard, Gat.	J8P6V4
141	Good, François (M)	
	40 Berard, Gat.	J8P6V4
142	Groulx, Doreen (F)	
	55 Berard, Gat.	J8P6V5
143	Groulx, Gerard (M)	
	55 Berard, Gat.	J8P6V5
144	Groulx, Therese (F)	
	55 Berard, Gat.	J8P6V5
145	Groulx, Marcel (M)	
	55 Berard, Gat.	J8P6V5
146	Guertin, Diane (F)	
	68 Berard, Gat.	J8P6V4
147	Guertin, Marcel (M)	
	68 Berard, Gat.	J8P6V4
148	Gervais, Denise (F)	
	67 Berard, Gat.	J8P6V5
149	Gervais, Richard (M)	
	67 Berard, Gat.	J8P6V5
150	Gendron, Jocelyne (F)	
	33 Berube, Gat.	J8P6N3
151	Gauvreau, Louisette (F)	
	28 Berard, Gat.	J8P6V4
152	Halaschyn, Roger (M)	
	26 Parent, Gat.	J8P6N8
153	Halaschyn, Louise (F)	
	26 Parent, Gat.	J8P6N8
154	Hill, Chris (M(	
	24 Berube, Gat.	J8P6N2
155	Harrison, John (M)	
	23 Berube, Gat.	J8P6N3
156	Hart, Francine (F)	
	88 Berard, Gat.	J8P6V5
157	Hart, Gilbert (M)	
	88 Berard, Gat.	J8P6V5
158	Jémus, Carole (F)	
	10 Berube, Gat.	J8P6N2
159	Jeté, Chantal (F)	
	84 Berard, Gat.	J8P6V4
160	Jean, Danielle (F)	
	12 Berard, Gat.	J8P6V4
161	Lafont, Paulette (F)	
	20 Parent, Gat.	J8P6N8
162	Lapointe, Pierre (M)	
	44 Berube, Gat.	J8P6T3
163	Legare, Robert (M)	
	20 Berube, Gat.	J8P6N2
164	Lrgare, Fréda (F)	
	20 Berube, Gat.	J8P6N2
165	Legare, Ricky (M)	
	20 Berube, Gat.	J8P6N2
166	Larose, Paulette (F)	
	9 Parent, Gat.	J8P6N7
167	Lavoie, Ghislaine (F)	
	13 Parent, Gat.	J8P6N7
168	Lavoie, Monique (F)	
	13 Parent, Gat.	J8P6N7
169	Lafreniere, Leo (M)	
	32 Parent, Gat.	J8P6N8
170	Lafreniere, Denise (F)	
	32 Parent, Gat.	J8P6N8
171	Lefebvre, Jean-Paul (M)	
	36 Parent, Gat.	J8P6N8
172	Lefebvre, Pauline (F)	
	36 Parent, Gat,	J8P6N8
173	Lalande, Carol (F)	
	37 Berube, Gat.	J8P6N3
174	Lalande, Georges (M)	
	37 Berube, Gat.	J8P6N3
175	Luck, Robert (M)	
	41 Berube. Gat.	J8P6N3
176	Luck, Francine (F)	
	41 Berube, Gat.	J8P6N3
177	Leblanc, Raymond (M)	
	4 Berard, Gat.	J8P6V4
178	Leclerc, Alain (M)	
	5 Berard, Gat.	J8P6V5
179	Lecavalier, Paul (M)	
	15 Berard, Gat.	J8P6V5
180	Lecavalier, Rita (F)	
	15 Berard, Gat.	J8P6V5
181	Lecavalier, Royal (M)	
	15 Berard, Gat.	J8P6V5
182	Leclair, Daniel (M)	
	16 Berard, Gat.	J8P6V4
183	Leclair, Linda (F)	
	16 Berard, Gat.	J8P6V4
184	Lortie, Denis (M)	
	18 Berard, Gat.	J8P6V4
185	Lortie, Monique (F)	
	18 Berard, Gat.	J8P6V4
186	Lalonde, Francine (F)	
	20 Berard, Gat.	J8P6V4

RURAL/RURALE

N° 71 page N° 3 of/de 5

polling division / section de vote

electoral district/circonscription: Gatineau

certified / certifié

signature(s)-enumerator(s) /signature(s)-recenseur(s)

Suzanne E. Aubin

URBAN/URBAINE

N° page N° of/de

polling division / section de vote

163929

F 303 **PRELIMINARY LIST OF ELECTORS**

8.5M-7.79

ELECTIONS CANADA

LISTE PRÉLIMINAIRE DES ÉLECTEURS

This list of qualified electors for the polling division number as set out below was prepared for use at the pending federal election from information obtained at the enumeration and has been certified by the signature(s) below as to completeness and correctness so far as is possible.

La présente constitue la liste des électeurs de la section de vote dont le numéro apparaît plus bas préparée en vue de l'élection fédérale en cours d'après les renseignements recueillis lors du recensement. Le(s) recenseur(s) y a(ont) apposé sa(leur) signature, affirmant que cette liste est aussi complète et exacte que possible.

N°		
187	Lalonde, Robert (M) 20 Berard, Gat.	J8P6V4
188	Lefebvre, Suzanne (F) 38 Berard, Gat.	J8P6V4
189	Lafleur, Michel (M) 65 Berard, Gat.	J8P6V5
190	Lafleur, Murielle (F) 65 Lafleur, Gat.	J8P6V5
191	Lavigne, Chantale (F) 66 Berard, Gat.	J8P6V4
192	Lavigne, Jacques (M) 66 Berard, Gat.	J8P6V4
193	Labelle, Gilles (M) 22 Berard, Gat.	J8P6V4
194	Labelle, Louise (F) 22 Berard, Gat.	J8P6V4
195	Lefebvre, Andre (M) 76 Berard, Gat	J8P6V4
196	Lefebvre, Chantale, (F) 76 Berard, Gat.	J8P6V4
197	L'Heureux, Paulette (F) 78 Berard, Gat.	J8P6V4
198	L'Heureux, Rheal (M) 78 Berard, Gat.	J8P6V4
199	Langevin, Roland (M) 84½ Berard, Gat.	J8P6V4
200	Leduc, Cécile (F) 11 Berard, Gat.	J8P6V5
201	Leduc, Michel (M) 11 Berard, Gat.	J8P6V5
202	Lamoureux, Gérard (M) 50 Berard, Gat.	J8P6V4
203	Lamoureux, Micheline (F) 50 Berard, Gat.	J8P6V4
204	Lécuyer, Sylvie (F) 25 Parent, Gat.	J8P6N7
205	Lacroix, Jean-Paul (M) 8 Berube, Gat.	J8P6N2
206	Lacroix, Angele (F) 8 Berube, Gat.	J8P6N2
207	Larose, Micheline (F) 31 Berube, Gat.	J8P6N2
208	Lalande, Denis (M) 26 Berard, Gat.	J8P6V4
209	McCue, Ginette (F) 19 Parent, Gat.	J8P6N7
210	Milonas, Paul (M) 33 Parent, Gat.	J8P6N7
211	Milonas, Carol (F) 33 Parent, Gat.	J8P6N7
212	Mongeon, Joanne (F) 7 Parent, Gat.	J8P6N7
213	Mongeon, Michel (M) 7 Parant, Gat.	J8P6N7
214	Moyneur, Jacques (M) 15 Parent, Gat.	J8P6N7
215	Martin, Nicole (F) 15 Berube, Gat.	J8P6N3
216	Martin, Normand (M) 15 Berube, Gat.	J8P6N3
217	Miculescu, Danielle (F) 69 Berard, Gat.	J8P6V5
218	Miculescu, William (M) 69 Berard, Gat.	J8P6V5
219	Mailhot, Andrée (F) 75 Berard, Gat.	J8P6V5
220	Mailhot, Jacques (M) 75 Berard. Gat.	J8P6V5
221	Menard, Lise (F) 85 Berard, Gat.	J8P6V5
222	Ménard, Richard (M) 85 Berard, Gat.	J8P6V5
223	Miller. Rene (M) 41 Berard, Gat.	J8P6V5
224	Miller, Francine (F) 41 Berard. Gat.	J8P6V5
225	Mineault, Julie (F) 8 Berube, Gat.	J8P6N2
226	Myre, Pierre (M) 56 Berard, Gat.	J8P6V4
227	Nerbonne, Therese (F) 22 Parent, Gat.	J8P6N8
228	Osborne, Henriette (F) 3 Parent, Gat.	J8P6N7
229	Osborne, Laurent (M) 3 Parent, Gat.	J8P6N7
230	Patry, Denise (F) 6 Parent, Gat.	J8P6N8
231	Patry, Lucien (M) 6 Parent, Gat.	J8P6N8
232	Paquette, Paulette (F) 32 Berube, Gat.	J8P6N2
233	Paquette, Yvon (M) 32 Berube, Gat.	J8P6N2
234	Paiement, Denis Michel (M) 10 Berard, Gat.	J8P6V4
235	Paiement, Rachelle (F) 10 Berard, Gat.	J8P6V4
236	Perrin, Ghislaine (F) 2 Berube, Gat.	J8P6N2
237	Perrin, Léo (M) 2 Berube, Gat.	J8P6N2
238	Perrin, Marcel (M) 2 Berube, Gat.	J8P6N2
239	Poirier, Helene (F) 16 Berard, Gat.	J8P6V4
240	Poirier, Jacques (M) 16 Berard, Gat.	J8P6V4
241	Pilon, Charles (M) 25 Berard, Gat.	J8P6V5
242	Pilon, Suzanne (F) 25 Berard, Gat.	J8P6V5
243	Pharand, Pauline (F) 33 Berard, Gat.	J8P6V5
244	Pharand, Claude (M) 33 Berard, Gat.	J8P6V5
245	Proulx, Irene (F) 37 Berard, Gat.	J8P6V5
246	Proulx, Lilliane (F) 37 Berard, Gat.	J8P6V5
247	Proulx, Pierre (M) 37 Berard, Gat.	J8P6V5
248	Pouliot, Francine (F) 58 Berard, Gat.	J8P6V4

RURAL/RURALE

N° 71 page N° 4 of/de 5

polling division / section de vote

electoral district/circonscription: Gatineau

certified / certifié

signature(s)-enumerator(s) / signature(s)-recenseur(s): Suzanne St Aubin

URBAN/URBAINE

N° page N° of/de

polling division / section de vote

163930

F 303 **PRELIMINARY LIST OF ELECTORS**

ELECTIONS CANADA

LISTE PRÉLIMINAIRE DES ÉLECTEURS

85M-7-79

This list of qualified electors for the polling division number as set out below was prepared for use at the pending federal election from information obtained at the enumeration and has been certified by the signature(s) below as to completeness and correctness so far as is possible.

La présente constitue la liste des électeurs de la section de vote dont le numéro apparaît plus bas préparée en vue de l'élection fédérale en cours d'après les renseignements recueillis lors du recensement. Le(s) recenseur(s) y a(ont) apposé sa(leur) signature, affirmant que cette liste est aussi complète et exacte que possible.

N°			N°		
249	Pouliot, Nelson (M)		280	Schryer, Chantal (F)	
	58 Berard, Gat.	J8P6V4		31 Parent, Gat.	J8P6N7
250	Petit, Gerard (M)		281	Savard, Diane (F)	
	31 Parent, Gat.	J8P6N7		18 Parent, Gat.	J8P6N8
251	Plouffe, Royal (M)		282	Strasbourg-Moyneur, Monique (F)	
	5 Berube, Gat.	J8P6N1		15 Parent, Gat.	J8P6N7
252	Pilon, Nora (F)		283	Simard, Gilles (M)	
	35 Berard, Gat.	J8P6V5		40 Parent, Gat.	J8P6N8
253	Pilon, Jacques (M)		284	Simpson, Valerie (F)	
	35 Berard, Gat.	J8P6V5		23 Berube, Gat.	J8P6N3
254	Pilon, Jacqueline (F)		285	Seguin, Gerard (M)	
	35 Berard, Gat.	J8P6V5		64 Berard, Gat.	J8P6V4
255	Poirier, Denis (M)		286	Simard, France (F)	
	29 Berard, Gat.	J8P6V5		86 Berard, Gat.	J8P6V4
256	Poirier, Monique (F)		287	Simard, Gaetan (M)	
	29 Berard, Gat.	J8P6V5		86 Berard, Gat.	J8P6V4
257	Periard, Georges (M)		288	Sarrazin, Jean-Guy (M)	
	28 Berard, Gat.	J8P6V5		12 Berard, Gat.	J8P6V4
258	Periard, Cécile (F)		289	St-Arnaud, Jacques (M)	
	31 Berard, Gat.	J8P6V5		34 Berard, Gat.	J8P6V4
259	Periard, Richard (M)		290	St-Arnaud, Raymond (F)	
	31 Berard, Gat.	J8P6V5		34 Berard, Gat.	J8P6V4
260	Prud'Homme, Gislaine (F)		291	St-Germain, Thomas (M)	
	4 Berube, Gat.	J8P6N2		25 Parent, Gat.	J8P6N7
261	Prud'Homme, Jacques (M)		292	St-Pierre, Marcel (M)	
	4 Berube, Gat.	J8P6N2		30 Berard, Gat.	J8P6V4
262	Raymond, Louise (F)		293	St-Pierre, Jeanine (F)	
	4 Berard, Gat.	J8P6V4		30 [illegible] Berard, Gat.	J8P6V4
263	Racette, Nicole (F)		294	St-Pierre, Sylvie (F)	
	5 Parent, Gat.	J8P6N7		30 Berard, Gat.	J8P6V4
264	Racette, Simon (M)		295	St-Pierre, Michel (M)	
	5 Parent, Gat.	J8P6N7		30 Berard, Gat.	J8P6V4
265	Raymond, Claudette (F)		296	Testa, Lucia (F)	
	2 Berard, Gat.	J8P6V4		26 Berube, Gat.	J8P6N2
266	Raymond, Georges (M)		297	Tremblay, Diane (F)	
	2 Berard, Gat.	J8P6V4		44 Berard, Gat.	J8P6V4
267	Raymond, Yvon (M)		298	Tremblay, Rejean (M)	
	43 Berard, Gat.	J8P6V5		44 Berard, Gat.	J8P6V4
268	Rochon, Helene (F)		299	Vachon, Christianne (F)	
	39 Berard, Gat.	J8P6V5		23 Berard, Gat.	J8P6V5
269	Rochon, Percy (M)		300	Vachon, Jean-Luc (M)	
	39 Berard, Gat.	J8P6V5		23 Berard, Gat.	J8P6V5
270	Ricard, Denis (M)		301	Vezina, Jean-Claude (M)	
	72 Berard, Gat.	J8P6V4		83 Berard, Gat.	J8P6V5
271	Ricard, Pierrette (F)		302	Vezina, Nicole (F)	
	72 Berard, Gat.	J8P6V4		83 Berard, Gat.	J8P6V5
272	Robichaud, Anne-Marie (F)		303	Vettiankal, Kunjamma (F)	
	82 Berard, Gat.	J8P6V4		42 Parent, Gat.	J8P6N7
273	Robichaud, Eddie (M)		304	Whitworth, David (M)	
	82 Berard, Gat.	J8P6V4		24 Berube, Gat.	J8P6N2
274	Renaud, Rolland (M)		305	Whitworth, Lorraine (F)	
	28 Berube, Gat.	J8P6N2		24 Berube, Gat.	J8P6N2
275	Renaud, Jacqueline (F)		306	Whitworth, Donna (F)	
	28 Berube, Gat.	J8P6N2		24 Berube, Gat.	J8P6N2
276	Renaud, Sylvie (F)		307	Withworth, Glenn (M)	
	28 Berube, Gat.	J8P6N2		24 Berube, Gat.	J8P6N2
277	Saumure, Madeleine (F)		308	Withworth, Garry (M)	
	29 Parent, Gat.	J8P6N7		24 Berube, Gat.	J8P6V5
278	Saumure, Carol (M)		309	Wilson, Anita (F)	
	29 Parent, Gat.	J8P6N7		35 Berard, Gat.	J8P6V5
279	Schryer, Arlette (F)				
	31 Parent, Gat.	J8P6N7			

RURAL/RURALE

N° 71 | page N° 5 of/de 5

polling division / section de vote

electoral district / circonscription: Gatineau

certified / certifié — signature(s)-enumerator(s) / signature(s)-recenseur(s): Suzanne E. Aubin

URBAN/URBAINE

N° | page N° | of/de

polling division / section de vote

163931

F 303 PRELIMINARY LIST OF ELECTORS

ELECTIONS CANADA

LISTE PRÉLIMINAIRE DES ÉLECTEURS

8.5M-7.79

This list of qualified electors for the polling division number as set out below was prepared for use at the pending federal election from information obtained at the enumeration and has been certified by the signature(s) below as to completeness and correctness so far as is possible

La présente constitue la liste des électeurs de la section de vote dont le numéro apparaît plus bas préparée en vue de l'élection fédérale en cours d'après les renseignements recueillis lors du recensement. Le(s) recenseur(s) y a(ont) apposé sa(leur) signature, affirmant que cette liste est aussi complète et exacte que possible.

N°			N°		
1	Anderson, Ethel (F) 23 Vanier, Gatineau	J8P 1W6	32	Boucher, Roger (M) 75 Chiasson, Gat.	J8P 6Z1
2	Anderson, Kamnith (M) 23 Vanier, Gat.		33	Brassard, Claude (M) 57 Chiasson, Gat.	J8P 6Z1
3	Anderson, Paul (M) 23 Vanier, Gat.		34	Brassard, Nicole (F) 57 Chiasson, Gat.	
4	Anderson, Denis (M) 60A Vanier, Gat.	J8P 1W9	35	Bertrand, Bernard (M) 45 Chiasson, Gat.	J8P 6Z1
5	Arcand, Yves (M) 112 Vanier, Gat.	J8P 6S3	36	Bertrand, Lise (F) 45 Chiasson, Gat.	
6	Andre, Edith (F) 117 Vanier, Gat.	J8P 6T5	37	Binette, Thérèse (F) 35 Chiasson, Gat.	J8P 6Z1
7	Andre, Georges (M) 117 Vanier, Gat.		38	Binette, Denis (M) 35 Chiasson, Gat.	
8	Boucher, Oscar (M) 3 Vanier, Gat.	J8P 1W3	39	Beaulne, Colette (F) 23 Chiasson, Gat.	J8P 6Z1
9	Boucher, Yvonne (f) 3 Vanier, Gat.		40	Beaulne, Bernard (M) 23 Chiasson, Gat.	
10	Boucher, Henri (M) 8 Vanier, Gat.	J8P 1W4	41	Binette, Roland (M) 21 Chiasson, Gat.	J8P 6Z1
11	Branchaud, Gérard (M) 36 Vanier, Gat.	J8P 1W7	42	Binette, Pierrette (F) 21 Chiasson, Gat.	
12	Branchaud, Rita (F) 36 Vanier, Gat.		43	Binette, Christine (F) 21 Chiasson, Gat.	
13	Branchaud, Sylvie (F) 36 Vanier, Gat.		44	Bergeron, Clément (M) 19 Chiasson, Gat.	J8P 6Z1
14	Beauvais, Stella (F) 54 Vanier, Gat.	J8P 1W9	45	Bergeron, Joanne (F) 19 Chiasson, Gat.	
15	Beauvais, René (M) 54 Vanier, Gat.		46	Bourgoin, Louise (F) 15 Chiasson, Gat.	J8P 6Z1
16	Beauchamp, Hélène (F) 58 Vanier, Gat.	J8P 1W9	47	Bourgoin, Jean Robert (M) 15 Chiasson, Gat.	
17	Blain, Pierre Yves (M) 67 Vanier, Gat.	J8P 6M9	48	Boivin, Georgette (F) 28 Chiasson, Gat.	J8P 6W6
18	Beaudoin, Lois (M) 69 Vanier, Gat.	J8P 6M9	49	Bégin, Michel (M) 32 Chiasson, Gat.	J8P 6W6
19	Bérubé Jean Paul (M) 71 Vanier, Gat.	J8P 6M9	50	Brissette, Denis (M) 46 Chiasson, Gat.	J8P 6R4
20	Bérubé, Marie (F) 71 Vanier, Gat.		51	Brisette, Lucie (F) 46 Chiasson, Gat.	
21	Blais, Gisèle (F) 75 Vanier, Gat.	J8P 6M9	52	Charette, Gisele (F) 21 Vanier, Gat.	J8P 1W6
22	Blais, Marcel (M) 75 Vanier, Gat.		53	Charette, Jean Guy (M) 21 Vanier, Gat.	
23	Bédard, Ginette (F) 82 Vanier, Gat.	J8P 1W9	54	Charette, Jean Marie (M) 21 Vanier, Gat.	
24	Bédard, Luc (M) 82 Vanier, Gat.		55	Charette, Richard (M) 21 Vanier, Gat.	
25	Berneche, John (M) 98 Vanier, Gat.	J8P 6S3	56	Charron Michel (M) 27 Vanier, Gat.	J8P 1W6
26	Berneche, Marie (F) 98 Vanier, Gat.		57	Cyr, Aurèle (M) 37A Vanier, Gat.	J8P 1W8
27	Bigras, Gabrielle (F) 109 Vanier, Gat.	J8P 6T5	58	Cyr, Carmen (F) 37A Vanier, Gat.	
28	Bigras, Ronald (M) 109 Vanier, Gat.		59	Chenier, Charles (M) 58 Vanier, Gat.	J8P 1W9
29	Bouvier, Réjean (M) 113 Vanier, Gat.	J8P 6T5	60	Caron, Jacqueline (F) 62½ Vanier, Gat.	J8P 1W9
30	Bouvier, Nicole (F) 113 Vanier, Gat.		61	Cantin, Sylvie (F) 67 Vanier, Gat.	J8P 6M9
31	Beauvais, François (M) 100 Vanier, Gat.	J8P 6S3	62	Charette, Mario (M) 73 Vanier, Gat.	J8P 6M9

RURAL/RURALE

N° 72 page N° 1 of/de 3

polling division / section de vote

electoral district/circonscription: Gatineau

certified / certifié: signature(s)-enumerator(s) / signature(s)-recenseur(s)

URBAN/URBAINE

N° page N° of/de

polling division / section de vote

F 303 **PRELIMINARY LIST OF ELECTORS**

85M-7-79

ELECTIONS CANADA

LISTE PRÉLIMINAIRE DES ÉLECTEURS

163932

This list of qualified electors for the polling division number as set out below was prepared for use at the pending federal election from information obtained at the enumeration and has been certified by the signature(s) below as to completeness and correctness so far as is possible.

La présente constitue la liste des électeurs de la section de vote dont le numéro apparaît plus bas préparée en vue de l'élection fédérale en cours d'après les renseignements recueillis lors du recensement. Le(s) recenseur(s) y a(ont) apposé sa(leur) signature, affirmant que cette liste est aussi complète et exacte que possible.

N°		
63	Charette, Marthe (F) 73 Vanier, Gat.	J8P 6M9
64	Crete, Louis (M) 84 Vanier, Gat.	J8P 1W9
65	Crete, Suzanne (F) 84 Vanier, Gat.	
66	Chenier, Josée (F) 88 Vanier, Gat.	J8P 6S3
67	Chenier, Rachel (F) 88 Vanier, Gat.	
68	Cyr, André (M) 107 Vanier, Gat.	J8P 6T5
69	Cyr, Linda (F) 107 Vanier, Gat.	
70	Chrétien, Denis (M) 94 Vanier, Gat.	J8P 6S3
71	Courville, Guy (M) 15 Vanier, Gat.	J8P 1W5
72	Clément Ginette (F) 75 Chiasson, Gat.	J8P 6Z1
73	Charette, Alma (F) 53 Chiasson, Gat.	J8P 6Z1
74	Charette, Jean Claude (M) 53 Chiasson, Gat.	
75	Charron, Jacqueline (F) 18 Chiasson, Gat.	J8P 6V6
76	Charron Luc (M) 18 Chiasson, Gat.	
77	Crevier, Madeleine (F) 32 Chiasson, Gat.	J8P 6V6
78	Dompierre, Emilienne (F) 12 Vanier, Gat.	J8P 1W4
79	Dompierre, Robert (M) 12 Vanier, Gat.	
80	Dompierre, Jocelyne (F) 12 Vanier, Gat.	
81	Desjardins, Jean Marc (M) 29 Vanier, Gat.	J8P 1W8
82	Desjardins, Paulette (F) 29 Vanier, Gat.	
83	Desjardins, Ghislaine (F) 33 Vanier, Gat.	J8P 1W8
84	Desjardins, Odille (F) 33 Vanier, Gat.	
85	Desjardins, Philippe (M) 33 Vanier, Gat.	
86	Desjardins, Gertrude (F) 34 Vanier, Gat.	J8P 1W7
87	Desjardins, Gilbert (M) 34 Vanier, Gat.	
88	Dupuis, Léo (M) 52 Vanier, Gat.	J8P 1W9
89	Degagné, Jeanne D'Arc (F) 52 Vanier, Gat.	
90	Dumas, Alain (M) 40 Vanier, Gat.	J8P 1W7
91	Dumas, Françoise (F) 40 Vanier, Gat.	
92	Deschene, Lise (F) 58A Vanier, Gat.	J8P 1W9
93	Desjardins, Paul (M) 66½ Vanier, Gat.	J8P 1W9
94	Desjardins, Loise (F) 66½ Vanier, Gat.	J8P 1W9
95	Doucet, Maurice (M) 79 Vanier, Gat.	J8P 6M9
96	Dubois, Robert (M) 86 Vanier, Gat.	J8P 1W9
97	Dubois, Gisele (F) 86 Vanier, Gat.	
98	Denault, Yvon (M) 88 Vanier, Gat.	J8P 6S3
99	De Eloi, Paul (M) 111 Vanier, Gat.	J8P 6T5
100	De Eloi, Camille (F) 111 Vanier, Gat.	
101	Dinel, Gyslain (M) 127 Vanier, Gat.	J8P 6T5
102	Dinel, Micheline (F) 127 Vanier, Gat.	
103	Desmoyer, Richard (M) 96 Vanier, Gat.	J8P 6S3
104	Dubois, Ginette (F) 96 Vanier, Gat.	
105	Denomme, Jacques (M) 45 Vanier, Gat.	J8P 1W8
106	Denomme, May (F) 45 Vanier, Gat.	
107	Dionne, Pierre (M) 41 Chiasson, Gat.	J8P 6Z1
108	Dionne, Liane (F) 41 Chiasson, Gat.	
109	Demphousse, Denis (M) 36 Chiasson, Gat.	J8P 6V6
110	Demphousse, Elaine (F) 36 Chiasson, Gat.	
111	Desjardins, Denis (M) 38 Chiasson, Gat.	J8P 6V6
112	Desjardins, Louise (F) 38 Chiasson, Gat.	
113	Emond, Henri (M) 15 Vanier, Gat.	J8P 1W5
114	Emond, Ginette (F) 15 Vanier, Gat.	
115	Garneau, Gilles (M) 20 Vanier, Gat.	J8P 1W6
116	Garneau, Nicole (F) 20 Vanier, Gat.	
117	Gravelle, Léo (M) 62 Vanier, Gat.	J8P 1W9
118	Gravelle, Françoise (F) 62 Vanier, Gat.	
119	Gravelle, Pierre (M) 62 Vanier, Gat.	
120	Gagnon, Stuart (M) 102 Vanier, Gat.	J8P 6S3
121	Gagnon, Christine (F) 102 Vanier, Gat.	
122	Grenier, Anne (F) 4 Vanier, Gat.	J8P 1W4
123	Gravelle, Carole (F) 72 Vanier, Gat.	J8P 1W9
124	Gravelle, Jean Guy (M) 72 Vanier, Gat.	

RURAL/RURALE

N° 72. page N° 2 of/de 5

polling division / section de vote

electoral district / circonscription: Gatineau

certified / certifié signature(s)-enumerator(s) / signature(s)-recenseur(s): Francine Lanthier

URBAN/URBAINE

N° page N° of/de

polling division / section de vote

163933

F 303 **PRELIMINARY LIST OF ELECTORS**

ELECTIONS CANADA

LISTE PRÉLIMINAIRE DES ÉLECTEURS

8 5M-7-79

This list of qualified electors for the polling division number as set out below was prepared for use at the pending federal election from information obtained at the enumeration and has been certified by the signature(s) below as to completeness and correctness so far as is possible.

La présente constitue la liste des électeurs de la section de vote dont le numéro apparaît plus bas préparée en vue de l'élection fédérale en cours d'après les renseignements recueillis lors du recensement. Le(s) recenseur(s) y a(ont) apposé sa(leur) signature, affirmant que cette liste est aussi complète et exacte que possible.

N°		
125	Gravelle, Pierre (M) 72 Vanier, Gat.	J8P 1W9
126	Guy, Gerald (M) 117 Vanier, Gat.	J8P 6T5
127	Gauthier, Francine (F) 117 Vanier, Gat.	
128	Gibbs, Richard (M) 128 Vanier, Gat.	J8P 6S3
129	Gibbs, Mary (F) 128 Vanier, Gat.	
130	Gibbs, Denise (F) 128 Vanier, Gat.	
131	Galipeau, Robert (M) 55 Chiasson, Gat.	J8P 6Z1
132	Galipeau, Pauline (F) 55 Chiasson, Gat.	
133	Gosselin, René (M) 29 Chiasson, Gat.	J8P 6Z1
134	Gosselin, Francine (F) 29 Chiasson, Gat.	
135	Hamelin, Fleurette (F) 72 Vanier, Gat.	J8P 1W9
136	Hockley, Bejnard (M) 13 Chiasson, Gat.	J8P 6Z1
137	Hockley, Daniel (M) 13 Chiasson, Gat.	
138	Hockley, Nicole (F) 13 Chiasson, Gat.	
139	Himes, Barbara (F) 71 Chiasson, Gat.	J8P 6Z1
140	Inarejo, Luis A. (M) 13 Vanier, Gat.	J8P 1W3
141	Jande, Baljit (F) 99 Vanier, Gat.	J8P 6T5
142	Jande, Lavinder (M) 99 Vanier, Gat.	
143	Lepine, Carmen (F) 9 Vanier, Gat.	J8P 1W3
144	Lepine, Guy (M) 9 Vanier, Gat.	
145	Lariviere, Gaston (M) 16 Vanier, Gat.	J8P 1W4
146	Lariviere, Helene (F) 16 Vanier, Gat.	
147	Lariviere, Monique (F) 16 Vanier, Gat.	
148	Lévis, Rolande (F) 30 Vanier, Gat.	J8P 1W7
149	Lanthier, Antonio (M) 37 Vanier, Gat.	J8P 1W8
150	Lanthier, Bertha (F) 37 Vanier, Gat.	
151	Lanthier, Marcel (M) 39 Vanier, Gat.	J8P 1W8
152	Lanthier, Lorraine (F) 39 Vanier, Gat.	
153	Lanthier, Francine (F) 39 Vanier, Gat.	
154	Longpré, Marcel (M) 48 Vanier, Gat.	J8P 1W9
155	Longpré, Thérese (F) 48 Vanier, Gat.	
156	Lanthier, Roger (M) 49 Vanier, Gat.	J8P 1W9
157	Lanthier, Mado (F) 49 Vanier, Gat.	
158	Lauzon, Richard (M) 51 Vanier, Gat.	J8P 1W1
159	Lauzon, Danielle (F) 51 Vanier, Gat.	
160	Lamoureux, Christiane (F) 56 Vanier, Gat.	J8P 1W9
161	Lamoureux, Rheal (M) 56 Vanier, Gat.	
162	Lamoureux, Mario (M) 56 Vanier, Gat.	
163	Lamoureux, Sylvain (M) 56 Vanier, Gat.	
164	Lauzon, Emile (M) 66 Vanier, Gat.	J8P 1W9
165	Lafrance, Rachel (F) 90 Vanier, Gat.	J8P 6S3
166	Lafrance, Robert (M) 90 Vanier, Gat.	
167	Lachapelle, Claire (F) 97 Vanier, Gat.	J8P 6T5
168	Lachapelle, Denis (M) 97 Vanier, Gat.	
169	Lefebvre, Carmen (F) 105 Vanier, Gat.	J8P 6T5
170	Lefebvre, Claude (M) 105 Vanier, Gat.	
171	Leveillee, Gilles (M) 106 Vanier, Gat.	J8P 6S3
172	Leveillee, Jocelyne (F) 106 Vanier, Gat.	
173	Lavictoire, Ginette (F) 124 Vanier, Gat.	J8P 6S3
174	Lariviere, Benoit (M) 16 Vanier, Gat.	J8P 1W4
175	Lalonde, Nicole (F) 8 Vanier, Gat.	J8P 1W4
176	Létourneau, Danielle (F) 7 Chiasson, Gat.	J8P 6Z1
177	Létourneau, Guy (M) 7 Chiasson, Gat.	
178	Létourneau, Marc (M) 7 Chiasson, Gat.	
179	Létourneau, Reina (F) 7 Chiasson, Gat.	
180	Larose, Serge (M) 73 Chiasson, Gat.	J8P 6Z1
181	Lajoie, Louise (F) 67 Chiasson, Gat.	J8P 6Z1
182	Laviolette, Louise (F) 65 Chiasson, Gat.	J8P 6Z1
183	Laviolette, Daniel (M) 65 Chiasson, Gat.	
184	Leclerc, Jean Marc (M) 63 Chiasson, Gat.	J8P 6Z1
185	Leclerc, Daniele (F) 63 Chiasson, Gat.	
186	Larocque, Roger (M) 61 Chiasson, Gat.	J8P 6Z1

RURAL/RURALE			electoral district/circonscription	URBAN/URBAINE		
N°	page		Gatineau	N°	page	
72	N° 3	of/de 5	certified / certifié signature(s)-enumerator(s) / signature(s)-recenseur(s)		N°	of/de
polling division / section de vote				polling division / section de vote		

F 303 PRELIMINARY LIST OF ELECTORS

ELECTIONS CANADA

163934

LISTE PRÉLIMINAIRE DES ÉLECTEURS

85M-7-79

This list of qualified electors for the polling division number as set out below was prepared for use at the pending federal election from information obtained at the enumeration and has been certified by the signature(s) below as to completeness and correctness so far as is possible.

La présente constitue la liste des électeurs de la section de vote dont le numéro apparaît plus bas préparée en vue de l'élection fédérale en cours d'après les renseignements recueillis lors du recensement. Le(s) recenseur(s) y a(ont) apposé sa(leur) signature, affirmant que cette liste est aussi complète et exacte que possible.

N°			N°		
187	Larocque, Jeannette (F) 61 Chiasson, Gat.	J8P 6Z1	218	MacDonald, Allan (M) 39 Chiasson, Gat.	J8P 6Z1
188	Lalonde, Gérard (M) 51 Chiasson, Gat.	J8P 6Z1	219	MacDonald, Ginette (F) 39 Chiasson, Gat.	
189	Lalonde, Ruth (F) 51 Chiasson, Gat.		220	Miron, Raymond (M) 17 Chiasson, Gat.	J8P 6Z1
190	Lalonde, Richard (M) 51 Chiasson, Gat.		221	Miron, Line (F) 17 Chiasson, Gat.	
191	Laurin, Nicole (F) 31 Chiasson, Gat.	J8P 6Z1	222	Nevett, Linda (F) 69 Vanier, Gat.	J8P 6M9
192	Laurin, Carol (M) 31 Chiasson, Gat.		223	Pariseau, Denis (M) 103 Vanier, Gat.	J8P 1S5
193	Leblond, Michel (M) 16 Chiasson, Gat.	J8P 6V6	224	Pariseau, Suzanne (F) 103 Vanier, Gat.	
194	Lemieux, Hector (M) 20 Chiasson, Gat.	J8P 6V6	225	Peterson, Paul (M) 124 Vanier, Gat.	J8P 6S3
195	Lemieux, Louise (F) 20 Chiasson, Gat.		226	Paquin, Lise (F) 27 Vanier, Gat.	J8P 1W6
196	Lalonde, André (M) 22 Chiasson, Gat.	J8P 6V6	227	Potvin, Danielle (F) 69 Chiasson, Gat.	J8P 6Z1
197	Lalonde, Carole (F) 22 Chiasson, Gat.		228	Pichette, Mario (M) 67 Chiasson, Gat.	J8P 6Z1
198	Lacroix, Nicole (F) 26 Chiasson, Gat.	J8P 6V6	229	Pelletier, Guy (M) 59 Chiasson, Gat.	J8P 6Z1
199	Lacroix, Marc (M) 26 Chiasson, Gat.		230	Patenaude, Robert (M) 33 Chiasson, Gat.	J8P 6Z1
200	Levert, Daniel (M) 46A Chiasson, Gat.	J8P 6R4	231	Patenaude, Denise (F) 33 Chiasson, Ga$.	
201	Levert, Claude (F) 46A Chiasson, Gat.		232	Potvin, Diane (F) 27 Chiasson, Gat.	J8P 6Z1
202	Martin, Laurier (M) 4 Vanier, Gat.	J8P 1W4	233	Potvin, Gaétan (M) 27 Chiasson, Gat.	
203	Martin, Rita (F) 4 Vanier, Gat.		234	Poulin, Daniel (M) 11 Chiasson, Gat.	J8P 6Z1
204	Mongeon, Roland (M) 7 Vanier, Gat.	J8P 1W3	235	Poulin, Louise (F) 11 Chiasson, Gat.	
205	Mongeon, Cécile (F) 7 Vanier, Gat.		236	Plouffe, Réjean (M) 24 Chiasson, Gat.	J8P 6V6
206	Mongeon, Albert (M) 70 Vanier, Gat.	J8P 1W9	237	Plouffe, Danielle (F) 24 Chiasson, Gat.	
207	Mongeon, Marguerite (F) 70 Vanier, Gat.		238	Potvin, Liliane (F) 30 Chiasson, Gat.	J8P 6V6
208	Mineault, Evelyne (F) 80 Vanier, Gat.	J8P 1W9	239	Roy, Denise (F) 17 Vanier, Gat.	J8P 1W5
209	Mineault, Jacqueline (F) 80 Vanier, Gat.		240	Roy, André (M) 17 Vanier, Gat.	
210	Mineault, Laurent (M) 80 Vanier, Gat.		241	Roy, Claude (M) 17 Vanier, Gat.	
211	Marengère, Claude (M) 92 Vanier, Gat.	J8P 6S3	242	Roy, Yves (M) 17 Vanier, Gat.	
212	Marengère, Josée (F) 92 Vanier, Gat.		243	Rivard, Fernande (F) 30 Vanier, Gat.	J8P 1W7
213	Marx, Violette (F) 104 Vanier, Gat.	J8P 6S3	244	Rhéaume, Carolle (F) 41 Vanier, Gat.	J8P 1W7
214	Marx, Gilles (M) 104 Vanier, Gat.		245	Rhéaume, Suzanne (F) 41 Vanier, Gat.	
215	Michaud, Pierre (M) 96 Vanier, Gat.	J8P 6S3	246	Rousselle, Hélène (F) 78 Vanier, Gat.	J8P 1W9
216	Michaud, Micheline (F) 96 Vanier, Gat.		247	Rousselle, Luc (M) 78 Vanier, Gat.	
217	Montreuil, Alain (M) 43 Chiasson, Gat.	J8P 6Z1	248	Riopel, Jean Pierre (M) 95 Vanier, Gat.	J8P 6T5

RURAL/RURALE			electoral district/circonscription	URBAN/URBAINE	
N°	page		Gatineau	N°	page
72.	N° 4	of/de 5	certified / certifié signature(s)-enumerator(s) / signature(s)-recenseur(s)		N° of/de
polling division / section de vote				polling division / section de vote	

F 303 **PRELIMINARY LIST OF ELECTORS**

ELECTIONS CANADA

LISTE PRÉLIMINAIRE DES ÉLECTEURS

163935

8 5M-7-79

This list of qualified electors for the polling division number as set out below was prepared for use at the pending federal election from information obtained at the enumeration and has been certified by the signature(s) below as to completeness and correctness so far as is possible.

La présente constitue la liste des électeurs de la section de vote dont le numéro apparaît plus bas préparée en vue de l'élection fédérale en cours d'après les renseignements recueillis lors du recensement. Le(s) recenseur(s) y a(ont) apposé sa(leur) signature, affirmant que cette liste est aussi complète et exacte que possible.

N°			N°		
249	**Riopel, Pierrette (F)** 95 Vanier, Gat.	J8P 6T5	280	**Vinette, Emile (M)** 60 Vanier, Gat.	J8P 1W9
250	**Robillard, Michel (M)** 4 Vanier, Gat.	J8P 1W4	281	**Vinette, Yvette (F)** 60 Vanier, Gat.	
251	**Racicot, Georges (M)** 49 Chiasson, Gat.	J8P 6Z1	282	**Vinette, Bernard (M)** 60A Vanier, Gat.	
252	**Racicot, Madeleine, (F)** 49 Chiasson, Gat.		283	**Vignac, Gerard (M)** 37 Chiasson, Gat.	J8P 6Z1
253	**Roy, Johanne (F)** 43 Chiasson, Gat.	J8P 6Z1	284	**Vignac, Marie Paule (F)** 37 Chiasson, Gat.	
254	**Raymond, Josée (F)** 34 Chiasson, Gat.	J8P 6V6	285	**Walsh, Stewart (M)** 18 Vanier, Gat.	J8P 1W4
255	**Raymond, Gerry (M)** 34 Chiasson, Gat.				
256	**Schingh, Lise (F)** 13 Vanier, Gat.	J8P 1W3			
257	**Schingh, Pierre (M)** 13, Vanier, Gat.				
258	**Schingh, Luc (M)** 13 Vanier, Gat.				
259	**Seguin, Michèle (F)** 26 Vanier, Gat.	J8P 1W6			
260	**Seguin, Roger (M)** 26 Vanier, Gat.				
261	**Sigouin, Claude (M)** 44 Vanier, Gat.	J8P 1W9			
262	**Sigouin, Lisette (F)** 44 Vanier, Gat.				
263	**Sicard, Adèle (F)** 101 Vanier, Gat.	J8P 6T5			
264	**Sicard, Jacques (M)** 101 Vanier, Gat.				
265	**Servant, Francine (F)** 109 Vanier, Gat.	J8P 6T5			
266	**Servant, Robert (M)** 109 Vanier, Gat.				
267	**Seguin, Lucie (F)** 100 Vanier, Gat.	J8P 6S3			
268	**Seguin, Johanne (F)** 99 Chiasson, Gat.	J8P 6Z1			
269	**Simard, Gilles (M)** 25 Chiasson, Gat.	J8P 6Z1			
270	**Simard, Claire (F)** 25 Chiasson, Gat.				
271	**Thibodeau, Colette (F)** 19 Vanier, Gat.	J8P 1W6			
272	**Thibodeau, Linda (F)** 19 Vanier, Gat.				
273	**Thibodeau, Yoland (M)** 19 Vanier, Gat.				
274	**Thivierge, Robert (M)** 41 Vanier, Gat.	J8P 1W8			
275	**Thivierge, Nicole (F)** 41 Vanier, Gat.				
276	**Tremblay, Guy (M)** 47 Chiasson, Gat.	J8P 6Z1			
277	**Tremblay, Diane (F)** 47 Chiasson, Gat.				
278	**Talon, Gilles (M)** 9 Chiasson, Gat.	J8P 6Z1			
279	**Tremblay, Diane (F)** 9 Chiasson, Gat.				

RURAL/RURALE		electoral district/circonscription	URBAN/URBAINE	
N°	page	Gatineau	N°	page
72	N° 3 of/de 5	certified signature(s)-enumerator(s) / signature(s)-recenseur(s) certifié		N° of/de
polling division section de vote			polling division section de vote	

163936

F 303 **PRELIMINARY LIST OF ELECTORS**

ELECTIONS CANADA

LISTE PRÉLIMINAIRE DES ÉLECTEURS

8.5M-7-79

This list of qualified electors for the polling division number as set out below was prepared for use at the pending federal election from information obtained at the enumeration and has been certified by the signature(s) below as to completeness and correctness so far as is possible.

La présente constitue la liste des électeurs de la section de vote dont le numéro apparaît plus bas préparée en vue de l'élection fédérale en cours d'après les renseignements recueillis lors du recensement. Le(s) recenseur(s) y a(ont) apposé sa(leur) signature, affirmant que cette liste est aussi complète et exacte que possible.

N°			N°		
1	Aucoin, John (M) 1 Turgeon, Gatineau	J8P 6S1	32	Bérard, Gilles (M) 18 Gagnon, Gat.	J8P 6Z3
2	Aucoin, Suzanne (F) 1 Turgeon, Gat.		33	Bernier, Denise (F) 122 Leclerc, Gat.	J8P 7A4
3	Arial, Linda (F) 13 Desjardins, Gat.	J8P 1X3	34	Bourque, Céline (F) 142 Leclerc, Gat.	J8P 7A4
4	Arial, Robert (M) 13 Desjardins, Gat.		35	Beauchamp, Yvon (M) 145 Leclerc, Gat.	J8P 6Z2
5	Bertrand, André (M) 18 Desjardins, Gat.	J8P 1X4	36	Beauchamp, Marguerite (F) 145 Leclerc, Gat.	
6	Bertrand, Huguette (F) 18 Desjardins, Gat.		37	Beauchamp, Daniel (M) 145 Leclerc, Gat.	
7	Bisson, Edgar (M) 63 Mitchell, Gat.	J8P 2A9	38	Beauchamp, Jean-François (M) 145 Leclerc, Gat.	
8	Bisson, Claire (F) 63 Mitchell, Gat.		39	Bérard, Albert (M) 210 Leclerc, Gat.	J8P 6Y7
9	Bisson, France (F) 63 Mitchell, Gat.		40	Brabant, Marie-France (F) 194 Leclerc, Gat.	J8P 7A4
10	Bisson, Julie (F) 63 Mitchell, Gat.		41	Brabant, Pierre (M) 194 Leclerc, Gat.	
11	Bertrand, Alphidor (M) 50 Mitchell, Gat.	J8P 2A8	42	Blais, Raymond (M) 18 Bissonnette, Gat.	J8P 6N5
12	Bertrand, Carmelle (F) 50 Mitchell, Gat.		43	Blais, Lise (F) 18 Bissonnette, Gat.	
13	Bertrand, Gaston (M) 50 Mitchell, Gat.		44	Barnes, Pierre (M) 22 Bissonnette, Gat.	J8P 6N5
14	Bélanger, Luc (M) 45 Mitchell, Gat.	J8P 2A9	45	Barnes, Nicole (F) 22 Bissonnette, Gat.	
15	Bélanger, Gisèle (F) 45 Mitchell, Gat.		46	Bélanger, Denis (M) 33 Bissonnette, Gat.	J8P 6T6
16	Bélanger, André (M) 45 Mitchell, Gat.		47	Bélanger, Lucie (F) 33 Bissonnette, Gat.	
17	Brazeau, Edmond (M) 11 Mitchell, Gat.	J8P 2A4	48	Beauchamp, Royal (M) 50 Bissonnette, Gat.	J8P 6N5
18	Brazeau, Thérèse (F) 11 Mitchell, Gat.		49	Beauchamp, Michèle (F) 50 Bissonnette, Gat.	
19	Bérubé, Daniel (M) 23 Mitchell, Gat.	J8P 2A6	50	Baily, Marlène (F) 55 Bissonnette, Gat.	J8P 6T6
20	Bisson, Ronald (M) 27 Mitchell, Gat.	J8P 2A6	51	Berthiaume, Michel (M) 63 Bissonnette, Gat.	J8P 6T6
21	Bisson, Huguette (F) 27 Mitchell, Gat.		52	Berthiaume, Anna (F) 63 Bissonnette, Gat.	
22	Beauchamp, Fernand (M) 26-2 Mitchell, Gat.	J8P 2A7	53	Beaudoin, François (M) 218 Leclerc, Gat.	J8P 6Y7
23	Beauchamp, Line (F) 26-2 Mitchell, Gat.		54	Belcourt, Louis (M) 209 Leclerc, Gat.	J8P 6Z2
24	Brouillard, Yvan (M) 67 Mitchell, Gat.	J8P 2A9	55	Bantien, Robert (M) 3 Bissonnette, Gat.	J8P6N6
25	Bouchard, Jean Guy (M) 15 Gagnon, Gat.	J8P 6V8	56	Bantien, Suzanne (F) 3 Bissonnette, Gat.	
26	Bouchard, Mario (M) 15 Gagnon, Gat.		57	Brazeau, Ovila (M) 11 Gagnon, Gat.	J8P 6V8
27	Bérard, Eugène (M) 117 Leclerc, Gat.	J8P 7B7	58	Brazeau, Marie-Thérèse (F) 11 Gagnon, Gat.	
28	Bérard, Colette (F) 117 Leclerc, Gat.		59	Begin, Pierre, (M) 22 Gagnon, Gat.	J8P 6Z3
29	Bérard, Denis (M) 117 Leclerc, Gat.		60	Begin, Louise (F) 22 Gagnon, Gat.	
30	Bérard, Jacques (M) 117 Leclerc, Gat.		61	Blanchard, Jean-Louis (M) 109 Leclerc, Gat.	J8P 2Z9
31	Bérubé-Bérard, Carole (F) 117 Leclerc, Gat.		62	Blanchard, Doris (F) 109 Leclerc, Gat.	

RURAL/RURALE		electoral district/circonscription	URBAN/URBAINE	
N° 73	page N° 1 of/de 7	GATINEAU	N°	page N° of/de
polling division section de vote		certified certifié signature(s)-enumerator(s) / signature(s)-recenseur(s)	polling division section de vote	

F 303 **PRELIMINARY LIST OF ELECTORS**

85M-7-79

ELECTIONS CANADA

163937

LISTE PRÉLIMINAIRE DES ÉLECTEURS

This list of qualified electors for the polling division number as set out below was prepared for use at the pending federal election from information obtained at the enumeration and has been certified by the signature(s) below as to completeness and correctness so far as is possible.

La présente constitue la liste des électeurs de la section de vote dont le numéro apparaît plus bas préparée en vue de l'élection fédérale en cours d'après les renseignements recueillis lors du recensement. Le(s) recenseur(s) y a(ont) apposé sa(leur) signature, affirmant que cette liste est aussi complète et exacte que possible.

N°			N°		
63	Crete, Fernand (M) 12 Desjardins, Gat.	J8P 1X2	94	Crevier, Serge (M) 57 Bissonnette, Gat.	J8P 6T6
64	Crete, Jocelyne (F) 12 Desjardins, Gat.		95	Crevier, Judy (F) 57 Bissonnette, Gat.	
65	Crete, Thérèse (F) 12 Desjardins, Gat.		96	Cyr, Martin (M) 56 Bissonnette, Gat.	J8P 6N5
66	Charette, Jean-Pierre (M) 5 Desjardins, Gat.	J8P 1X3	97	Cyr, Suzanne (F) 56 Bissonnette, Gat.	
67	Charette, Fernande (F) 5 Desjardins, Gat.		98	Charette, Jacques (M) 59 Bissonnette, Gat.	J8P 6T6
68	Cyr, Alain (M) 4 Desjardins, Gat.	J8P 1X2	99	Charette, Joanne (F) 59 Bissonnette, Gat.	
69	Cyr, Pauline (F) 4 Desjardins, Gat.		100	Cretes, Ginette (F) 38 Bissonnette, Gat.	J8P 6N5
70	Chénier, Alain (M) 71 Mitchell, Gat.	J8P 2A9	101	Corneau, Yvon (M) 20 Bissonnette, Gat.	J8P 6N5
71	Chénier, Manon (F) 71 Mitchell, Gat.		102	Corneau, Diane (F) 20 Bissonnette, Gat.	
72	Charron, Roméo (M) 54 Mitchell, Gat.	J8P 2A8	103	Charron, Yvon (M) 49 Bissonnette, Gat.	J8P 6T6
73	Charron, Simone (F) 54 Mitchell, Gat.		104	Charron, Pierrette (F) 49 Bissonnette, Gat.	
74	Charron, Michèle (F) 54 Mitchell, Gat.		105	Collins, Denis (M) 14 Gagnon, Gat.	J8P 6Z7
75	Caron, Richard (M) 44 Mitchell, Gat.	J8P 2A8	106	Collins, Diane (F) 14 Gagnon, Gat.	
76	Caron, Carmen (F) 44 Mitchell, Gat.		107	Crete, Micheline (F) 12 Desjardins, Gat.	J8P 1X2
77	Chartrand, Denis (M) 27 Mitchell, Gat.	J8P 2A6	108	Dagenais, Eliane (F) 3 Desjardins, Gat.	J8P 1X2
78	Carrière, Hervé (M) 57 Mitchell, Gat.	J8P 2A9	109	Desjardins, Georges (M) 70 Mitchell, Gat.	J8P 2B1
79	Carrière, Yvonne (F) 57 Mitchell, Gat.		110	Desjardins, Aline (F) 70 Mitchell, Gat.	
80	Carrière, Gilles (M) 57 Mitchell, Gat.		111	Desjardins, Jocelyne (F) 70 Mitchell, Gat.	
81	Carrière, Gérald (M) 57 Mitchell, Gat.		112	Desjardins, Jean-Paul (M) 71 Mitchell, Gat.	J8P 2A9
82	Carrière, Jean-Guy (M) 65 Mitchell, Gat.	J8P 2A9	113	Desjardins, Nicole (F) 71 Mitchell, Gat.	
83	Carrière, Johanne (F) 65 Mitchell, Gat.		114	DeBeaumont, Luc (M) 61 Mitchell, Gat.	J8P 2A9
84	Charbonneau, André (M) 138 Leclerc, Gat.	J8P 7A4	115	DeBeaumont, Cécile (F) 61 Mitchell, Gat.	
85	Charbonneau, Diane (F) 138 Leclerc, Gat.		116	Dumais, Michel (M) 60 Mitchell, Gat.	J8P 2A8
86	Carrière, Raymond (M) 157 Leclerc, Gat.	J8P 6Z2	117	Dumais, Denise (F) 60 Mitchell, Gat.	
87	Carrière, Diane (F) 157 Leclerc, Gat.		118	Dumouchel, Alain (M) 7 Mitchell, Gat.	J8P 2A4
88	Côté, Denis (M) 195 Leclerc, Gat.	J8P 6Z2	119	Dumouchel, Nicole (F) 7 Mitchell, Gat.	
89	Côté, Lucie (F) 195 Leclerc, Gat.		120	Demers, Michel (M) 6 Gagnon, Gat.	J8P 7A4
90	Cloutier, Nicole (F) 102 Leclerc, Gat.	J8P 7A4	121	Demers, Suzor (F) 6 Gagnon, Gat.	
91	Cloutier, René (M) 102 Leclerc, Gat.		122	Deschamps, Michel (M) 113 Leclerc, Gat.	J8P 7P7
92	Cadieux, Léon (M) 16 Bissonnette, Gat.	J8P 6N5	123	Deschamps, Lucille (F) 113 Leclerc, Gat.	
93	Cadieux, Louise (F) 16 Bissonnette, Gat.		124	Dubien, Marcel (M) 134 Leclerc, Gat.	J8P 7A4

RURAL/RURALE		electoral district/circonscription	URBAN/URBAINE	
N° 73	page N° 2 of/de 7	GATINEAU	N°	page N° of/de
polling division section de vote		certified signature(s)-enumerator(s) / signature(s)-recenseur(s) certifié		polling division section de vote

F 303 **PRELIMINARY LIST OF ELECTORS**

8 5M-7-79

163938

LISTE PRÉLIMINAIRE DES ÉLECTEURS

This list of qualified electors for the polling division number as set out below was prepared for use at the pending federal election from information obtained at the enumeration and has been certified by the signature(s) below as to completeness and correctness so far as is possible.

La présente constitue la liste des électeurs de la section de vote dont le numéro apparaît plus bas préparée en vue de l'élection fédérale en cours d'après les renseignements recueillis lors du recensement. Le(s) recenseur(s) y a(ont) apposé sa(leur) signature, affirmant que cette liste est aussi complète et exacte que possible.

N°			N°		
125	Desjardins, Louise (F) 46 Bissonnette, Gat.	J8P 6N5	156	Galipeau, Robert (M) 126 Leclerc, Gat.	J8P 7A4
126	Desjardins, Guy (M) 46 Bissonnette, Gat.		157	Galipeau, Monique (F) 126 Leclerc, Gat.	
127	Dumouchel, Micheline (F) 121 Leclerc, Gat.	J8P 7B7	158	Gauthier, Paul (M) 205 Leclerc, Gat.	J8P 6Z2
128	Ethier, Louis (M) 43 Mitchell, Gat.	J8P 2A9	159	Gauthier, Nicole (F) 205 Leclerc, Gat.	
129	Ethier, Carolle (F) 43 Mitchell, Gat.		160	Gauthier, Marc (M) 205 Leclerc, Gat.	
130	Essiambre, Donald (M) 54 Bissonnette, Gat.	J8P 6N6	161	Godin, Robert (M) 217 Leclerc, Gat.	J8P 6Z2
131	Essiambre, Denise (F) 54 Bissonnette, Gat.		162	Godin, Chantale (F) 217 Leclerc, Gat.	
132	Fauteux, Raoul (M) 153 Leclerc, Gat.	J8P 6Z2	163	Gagnon, Thérèse (F) 134 Leclerc, Gat.	J8P 7A4
133	Fortier, Anne (F) 161 Leclerc, Gat.	J8P 6Z2	164	Giard, Monique (F) 44 Bissonnette, Gat.	J8P 6N5
134	Filiatreault, Roger (M) 15 Bissonnette, Gat.	J8P 6N6	165	Gaudreault, Alain (M) 61 Bissonnette, Gat.	J8P 6T6
135	Forget, Marcel (M) 53 Bissonnette, Gat.	J8P 6T6	166	Gaudreault, Armande (F) 61 Bissonnette, Gat.	
136	Forget, Liette (F) 53 Bissonnette, Gat.		167	Goulet, Lorraine (F) 218 Leclerc, Gat.	J8P 6Y7
137	Forget, Guy (M) 53 Bissonnette, Gat.		168	Hamel, Monique (F) 14 Desjardins, Gat.	J8P 1X2
138	Forget, Lyne (F) 53 Bissonnette, Gat.		169	Hamel, Jacques (M) 14 Desjardins, Gat.	
139	Faucher, Claude (M) 58 Bissonnette, Gat.	J8P 6N5	170	Henry, Lyne (F) 26-3 Mitchell, Gat.	J8P 2A7
140	Faucher, Céline (F) 58 Bissonnette, Gat.		171	Henry, Pierre (M) 30 Mitchell, Gat.	J8P 2A8
141	Gagnon, Bertrand (M) 7 Gagnon, Gat.	J8P 6V8	172	Henry, Lisette (F) 30 Mitchell, Gat.	
142	Gagnon, Lisette (F) 7 Gagnon, Gat.		173	Houle, Jean (M) 30-1 Mitchell, Gat.	J8P 2A8
143	Guité, Michel (M) 55 Mitchell, Gat.	J8P 2A9	174	Houle, Aline (F) 30-1 Mitchell, Gat.	
144	Deray-Guité, Joanne (F) 55 Mitchell, Gat.		175	Herbert, Marjolaine (F) 209 Leclerc, Gat.	J8P 6Z2
145	Gauthier, Danielle (F) 23 Mitchell, Gat.	J8P 2A6	176	Jámus, André (M) 105 Leclerc, Gat.	J8P 7B7
146	Garand, Jean-Claude (M) 32 Mitchell, Gat.	J8P 2A8	177	Jámus, Françoise (F) 105 Leclerc, Gat.	
147	Garand, Marie-Claire (F) 32 Mitchell, Gat.		178	Jámus, Céline (F) 105 Leclerc, Gat.	
148	Garand, Alain (M) 32 Mitchell, Gat.		179	Judge, Harryn (M) 13 Bissonnette, Gat.	J8P 6T6
149	Garand, Diane (F) 32 Mitchell, Gat.		180	Judge, Lucille (F) 13 Bissonnette, Gat.	
150	Gour, Louis (M) 34 Mitchell, Gat.	J8P 2A8	181	Judge, Pierre (M) 13 Bissonnette, Gat.	
151	Gour, Simone (F) 34 Mitchell, Gat.		182	Latourelle, Simone (F) 5 Turgeon, Gat.	J8P 6S1
152	Gour, Francine (F) 34 Mitchell, Gat.		183	Lépine, Louis (M) 4 Lépine, Gat.	J8P 2A1
153	Gagnon, Cloutier (M) 8 Gagnon, Gat.	J8P 6Z3	184	Lépine, Marguerite (F) 4 Lépine, Gat.	
154	Girard, Russell (M) 114 Leclerc, Gat.	J8P 7A4	185	Lépine, Raymond (M) 4 Lépine, Gat.	
155	Girard, Madeleine (F) 114 Leclerc, Gat.		186	Lépine, Philippe (M) 4 Lépine, Gat.	

RURAL/RURALE		electoral district/circonscription	URBAN/URBAINE	
N°	page	GATINEAU	N°	page
73	N° 3 of/de 7	certified/certifié signature(s) enumerator(s) / signature(s)-recenseur(s) Carmen Coyle		N° of/de
polling division section de vote			polling division section de vote	

163939

F 303 **PRELIMINARY LIST OF ELECTORS**

85M-7-79

ELECTIONS CANADA

LISTE PRÉLIMINAIRE DES ÉLECTEURS

This list of qualified electors for the polling division number as set out below was prepared for use at the pending federal election from information obtained at the enumeration and has been certified by the signature(s) below as to completeness and correctness so far as is possible.

La présente constitue la liste des électeurs de la section de vote dont le numéro apparaît plus bas préparée en vue de l'élection fédérale en cours d'après les renseignements recueillis lors du recensement. Le(s) recenseur(s) y a(ont) apposé sa(leur) signature, affirmant que cette liste est aussi complète et exacte que possible.

N°		
187	Laprade, Jean-Guy (M) 6 Desjardins, Gat.	J8P 1X2
188	Laprade, Suzanne (F) 6 Desjardins, Gat.	
189	Laprade, Thérèse (F) 6 Desjardins, Gat.	
190	Lemaire, Dolores (F) 62-3 Mitchell, Gat.	J8P 2A8
191	Laprade, Sylvie (F) 59 Mitchell, Gat.	J8P 2A9
192	Laprade, Roch (M) 59 Mitchell, Gat.	
193	Lahaie, Robert (M) 52 Mitchell, Gat.	J8P 2A8
194	Lahaie, Jacqueline (F) 52 Mitchell, Gat.	
195	Lahaie, Daniel (M) 52 Mitchell, Gat.	
196	Lahaie, Yves (M) 52 Mitchell, Gat.	
197	Lauzon, France (F) 26-1 Mitchell, Gat.	J8P 2A7
198	Lauzon, Claire (F) 26-1 Mitchell, Gat.	
199	Lamothe, Alain (M) 36 Mitchell, Gat.	J8P 2A8
200	Lemieux-Lamothe, Louise (F) 36 Mitchell, Gat.	
201	Lemieux, Juliette (F) 36 Mitchell, Gat.	
202	Lanthier, Perry (M) 62-1 Mitchell, Gat.	J8P 2A8
203	Ladouceur, Léo (M) 64 Mitchell, Gat.	J8P 2A8
204	Léger, Pierre (M) 66 Mitchell, Gat.	J8P 2A8
205	Léger, Lucie (F) 66 Mitchell, Gat.	
206	Lapointe, Marcel (M) 51 Mitchell, Gat.	J8P 2A9
207	Léveillée, Jacques (M) 1 Gagnon, Gat.	J8P 6V8
208	Léveillée, Louise (F) 1 Gagnon, Gat.	
209	Lessard, Micheline (F) 18 Gagnon, Gat.	J8P 6Z3
210	Leclaire, Michel (M) 166 Leclerc, Gat.	J8P 6Y7
211	Leclaire, Diane (F) 166 Leclerc, Gat.	
212	Levesque, Gaston (M) 167 Leclerc, Gat.	J8P 6Z2
213	Levesque, Claudette (F) 167 ~~Leclerc~~ Leclerc, Gat.	
214	Laprade, Marcel (M) 185 Leclerc, Gat.	J8P 6Z2
215	Laprade, Lise (F) 185 Leclerc, Gat.	
216	Laprade, Sylvie (F) 185 Leclerc, Gat.	
217	Leblanc, Joanne (F) 185 Leclerc, Gat.	
218	Larose, Jean (M) L98 Leclerc, Gat.	J8P 6Y7
219	Larose, Jacqueline (F) 198 Leclerc, Gat.	
220	Leclerc, Sylvie (F) 210 Leclerc, Gat.	J8P 6Y7
221	Lebrun, Charles (M) 226 Leclerc, Gat.	J8P 6Y7
222	Lebrun, Colette (F) 226 Leclerc, Gat.	
223	Ladouceur, Yvon (M) 4 Bissonnette, Gat.	J8P 6N5
224	Ladouceur, Suzanne (F) 4 Bissonnette, Gat.	
225	L'abbé Cyprien (M) 41 Bissonnette, Gat.	J8P 6T6
226	L'abbé, Jeannette (F) 41 Bissonnette, Gat.	
227	L'abbé, Lise (F) 41 Bissonnette, Gat.	
228	L'abbé, Daniel (M) 41 Bissonnette, Gat.	
229	Lajoie, Edouard (M) 43 Bissonnette, Gat.	J8P 6T6
230	Lajoie, Rita (F) 43 Bissonnette, Gat.	
231	Lajoie, Daniel (M) 43 Bissonnette, Gat.	
232	Lajoie, François (M) 43 Bissonnette, Gat.	
233	Lachance, Vianney (M) 45 Bissonnette, Gat.	J8P 6T6
234	Lachance, Agathe (F) 45 Bissonnette, Gat.	
235	Larose, Gilles (M) 51 Bissonnette, Gat.	J8P 6T6
236	Larose, Cécile (F) 51 Bissonnette, Gat.	
237	Larose, Linda (F) 51 Bissonnette, Gat.	
238	Larose, Jean (M) 51 Bissonnette, Gat.	
239	Levesque, Claude (M) 55 Bissonnette, Gat.	J8P 6T6
240	Lacasse, Françoise (F) 65 Bissonnette, Gat.	J8P 6N5
241	Lacasse, Mario (M) 65 Bissonnette, Gat.	
242	Labrecque, Denis (M) 47 Bissonnette, Gat.	J8P 6T6
243	Labrecque, Lise (F) 47 Bissonnette, Gat.	
244	Lessard, Dons (M) 42 Bissonnette, Gat.	J8P 6N5
245	Leclaire, Robert (M) 125 Leclerc, Gat.	J8P 7B7
246	Leclaire, Linda (F) 125 Leclerc, Gat.	
247	Lacerte, Lucie (F) 182 Leclerc, Gat.	J8P 6Y7
248	Lacoste, Hélène (F) 222 Leclerc, Gat.	J8P 5Y7

RURAL/RURALE		electoral district/circonscription	URBAN/URBAINE	
N°	page	GATINEAU	N°	page
73	N° 4 of/de 7	signature(s)-enumerator(s) / signature(s)-recenseur(s)		N° of/de
polling division section de vote		certified/certifié Carmen Lajoie	polling division section de vote	

163940

F 303 **PRELIMINARY LIST OF ELECTORS**

ELECTIONS CANADA

LISTE PRÉLIMINAIRE DES ÉLECTEURS

85M-7-79

This list of qualified electors for the polling division number as set out below was prepared for use at the pending federal election from information obtained at the enumeration and has been certified by the signature(s) below as to completeness and correctness so far as is possible.

La présente constitue la liste des électeurs de la section de vote dont le numéro apparaît plus bas préparée en vue de l'élection fédérale en cours d'après les renseignements recueillis lors du recensement. Le(s) recenseur(s) y a(ont) apposé sa(leur) signature, affirmant que cette liste est aussi complète et exacte que possible.

N°			N°		
249	Lacoste, Mario (M) 222 Leclerc, Gat.	J8P 5Y2	280	Morin, Réjean (M) 37 Bissonnette, Gat.	J8P 6T6
250	Larabie, Rolland (M) 6 Des Lilas, Gat.		281	Morin, Fernande (F) 37 Bissonnette, Gat.	
251	Larabie, Colette (F) (Mme) 6 Des Lilas, Gat.		282	Morin, Réal (M) 37 Bissonnette, Gat.	
252	Larabie, Colette (F) (Mlle) 6 Des Lilas, Gat.		283	Mainville, Louise (F) 146 Leclerc, Gat.	J8P 7A4
253	McElroy, Stephen (M) 2 Turgeon, Gat.	J8P 6S2	284	Mainville, Jean-Marcel (M) 146 Leclerc, Gat.	
254	McElroy, Yvette (F) 2 Turgeon, Gat.	J8P 6S2	285	Mainville, Yvette (F) 146 Leclerc, Gat.	
255	Maisonneuve, Henri (M) 2 Desjardins, Gat.	J8P 1X2	286	Malenfant, Normand (M) 182 Leclerc, Gat.	J8P 6Y7
256	Maisonneuve, Mireille (F) 2 Desjardins, Gat.		287	Mongeon, Guy (M) 26 Gagnon, Gat.	J8P 6Z3
257	Maisonneuve, Irène (F) 69 Mitchell, Gat.	J8P 2A9	288	Maisonneuve, France (F) 26 Gagnon, Gat.	
258	Maisonneuve, Bélanie (M) 69 Mitchell, Gat.		289	Morel, Luc (M) 24 Bissonnette, Gat.	J8P 6N5
259	Murphy, Mevis (Mrs) (F) 48 Mitchell, Gat.	J8P 2A8	290	Morel Céline (F) 24 Bissonnette, Gat.	
260	Murphy, Lawrence (M) 48 Mitchell, Gat.		291	Nantel, Roger (M) 24 Mitchell, Gat.	J8P 2A7
261	Murphy, Patrick (M) 48 Mitchell, Gat.		292	Nantel, Murielle (F) 24 Mitchell, Gat.	
262	Madore, Denis (M) 18 Mitchell, Gat.	J8P 2A7	293	Nadeau, Aldé (M) 121 Leclerc, Gat.	J8P 7B7
263	Mercier, Hélène (F) 18 Mitchell, Gat.		294	Osborne, Christiane (F) 62-1 Mitchell, Gat.	J8P 2A8
264	Mathieu, Richard (M) 43A Mitchell, Gat.	J8P 2A9	295	Ouellette, Gilles (M) 8 Bissonnette, Gat.	J8P 6N5
265	Mathieu, Louise (F) 43A Mitchell, Gat.		296	Ouellette, Danielle (F) 8 Bissonnette, Gat.	
266	Martin, Richard (M) 58 Mitchell, Gat.	J8P 2A8	297	Osborne, Anne (F) 40 Bissonnette, Gat.	J8P 6N5
267	Martin, Colette, (F) 58 Mitchell, Gat.		298	Osborne, Bertrand (M) 40 Bissonnette, Gat,	
268	Meunier, Guylaine (F) 62-4 Mitchell, Gat.	J8P 2A8	299	Pilon, Normand (M) 23 Mitchell, Gat.	J8P 2A6
269	Madore, Michel (M) 62-4 Mitchell, Gat.		300	Pilon, Irène (F) 23 Mitchell, Gat.	
270	Maisonneuve, Rachelle (F) 69 Mitchell, Gat.	J8P 2A9	301	Plouffe, Jean (M) 25 Mitchell, Gat.	J8P 2A6
271	Morin, Mario (M) 142 Leclerc, Gat.	J8P 7A4	302	Plouffe, Carole (F) 25 Mitchell, Gat.	
272	Mainville, Denis (M) 149 Leclerc, Gat.	J8P 6Z2	303	Petit, Yvon (M) 122 Leclerc, Gat.	J8P 7A4
273	Mainville, Francine (F) 149 Leclerc, Gat.		304	Petit, Micheline (F) 122 Leclerc, Gat.	
274	Mineault, Susan (F) 162 Leclerc, Gat.	J8P 6Y7	305	Proulx, Romuald (M) 174 Leclerc, Gat.	J8P 6Y7
275	Mineault, Gaston (M) 162 Leclerc, Gat.		306	Proulx, Micheline (F) 174 Leclerc, Gat.	
276	Mineault, Marcel (M) 6 Bissonnette, Gat.	J8P 6N5	307	Patry, Diane, (F) 201 Leclerc, Gat.	J8P 6Z2
277	Mineault, Nicole (F) 6 Bissonnette, Gat.		308	Patry, Jacques (M) 201 Leclerc, Gat.	
278	Morin, Bernard (M) 25 Bissonnette, Gat.	J8P 6N6	309	Paquin, Firmin (M) 23 Bissonnette, Gat.	J8P 6N6
279	Morin, Yolande (F) 25 Bissonnette, Gat.		310	Paquin, Estelle (F) 23 Bissonnette, Gat.	

RURAL/RURALE			electoral district/circonscription	URBAN/URBAINE	
N°	page		GATINEAU	N°	page
73	N° 5	of/de 7	signature(s)-enumerator(s) / signature(s)-recenseur(s)		N° of/de
polling division section de vote			certified certifié	polling division section de vote	

F 303 **PRELIMINARY LIST OF ELECTORS**

85M-7-79

163941

LISTE PRÉLIMINAIRE DES ÉLECTEURS

This list of qualified electors for the polling division number as set out below was prepared for use at the pending federal election from information obtained at the enumeration and has been certified by the signature(s) below as to completeness and correctness so far as is possible.

La présente constitue la liste des électeurs de la section de vote dont le numéro apparaît plus bas préparée en vue de l'élection fédérale en cours d'après les renseignements recueillis lors du recensement. Le(s) recenseur(s) y a(ont) apposé sa(leur) signature, affirmant que cette liste est aussi complète et exacte que possible.

N°			N°		
311	Perreault, Jean Roch (M) 31 Bissonnette, Gat.	J8P 6T6	342	St-Amour, Richard, (M) 10 Bissonnette, Gat.	J8P 6N5
312	Perreault, Joan (F) 31 Bissonnette, Gat.		343	St-Amour, Sylvie (F) 10 Bissonnette, Gat.	
313	Plouffe, Claude (M) 36 Bissonnette, Gat.	J8P 6N5	344	Simard, Louise (F) 15 Bissonnette, Gat.	J8P 6N6
314	Painchaud, Régis (M) 44 Bissonnette, Gat.	J8P 6N5	345	Som, Simouth (M) 52 Bissonnette, Gat.	J8P 6N5
315	Quesnel, Yvon (M) 118 Leclerc, Gat.	J8P 7A4	346	Som, Oim-Van (F) 52 Bissonnette, Gat.	
316	Quesnel, Céline (F) 118 Leclerc, Gat.		347	Som, Sothirith (M) 52 Bissonnette, Gat.	
317	Richard, Lucien (M) 6 Turgeon, Gat.	J8P 6S2	348	Som, Sotheavy (F) 52 Bissonnette, Gat.	
318	Richard, Guylaine (F) 6 Turgeon, Gat.		349	Som, Vichin (M) 52 Bissonnette, Gat.	
319	Régimbald, Jacques (M) 40 Mitchell, Gat.	J8P 2A8	350	Som, Sopheavy (F) 52 Bissonnette, Gat.	
320	Régimbald, Céline (F) 40 Mitchell, Gat.		351	Servant, Robert (M) 42 Bissonnette, Gat.	J8P 6N5
321	Régimbald, Lucie (F) 40 Mitchell, Gat.		352	Seguin, Jacques (M) 129 Leclerc, Gat.	J8P 7B7
322	Rioux, Francine (F) 16 Mitchell, Gat.	J8P 2A5	353	Seguin, Suzanne (F) 129 Leclerc, Gat.	
323	Renaud, Suzy (F) 67 Mitchell, Gat.	J8P 2A9	354	Salomé, Raymond (M) 146 Leclerc, Gat.	J8P 7A4
324	Routhier, Lise (F) 153 Leclerc, Gat.	J8P 6Z2	355	Thériault, Yves (M) 17 Desjardins, Gat.	J8P 1X3
325	Robert, Yves (M) 184 Leclerc, Gat.	J8P 6Z2	356	Thériault, Denis (M) 17 Desjardins, Gat.	
326	Robert, Lucie (F) 184 Leclerc, Gat.		357	Thériault, Bernard (M) 17 Desjardins, Gat.	
327	Roberge, André (M) 13 Bissonnette, Gat.	J8P 6N6	358	THériault, Anita (F) 17 Desjardins, Gat.	
328	Roberge, Fernande (F) 13 Bissonnette, Gat.		359	Trudel, Marcel (M) 47 Mitchell, Gat.	J8P 2A9
329	Roberge, Jean (M) 13 Bissonnette, Gat.		360	Trudel Hélène (F) 47 Mitchell, Gat.	
330	Roberge, René (M) 13 Bissonnette, Gat.		361	Tremblay, Roland (M) 9 Mitchell, Gat.	J8P 2A4
331	Riopel, Jean-Denis (M) 29 Bissonnette, Gat.	J8P 6T6	362	Tremblay, Lucille (F) 9 Mitchell, Gat.	
332	Riopel, Denise (F) 29 Bissonnette, Gat.		363	Tessier, Yvan (M) 24 Mitchell, Gat.	J8P 2A7
333	Robidoux, Daniel (M) 39 Bissonnette, Gat.	J8P 6T6	364	Tessier, Annette (F) 24 Mitchell, Gat.	
334n	Robidoux, Ginette (F) 39 Bissonnette, Gat.		365	Tessier, Myguel (M) 24 Mitchell, Gat.	
335	St-Louis, Michel (M) 16 Mitchell, Gat.	J8P 2A5	366	Tellier, Luc (M) 62-2 Mitchell, Gat.	J8P 2A8
336	St-Louis, Guy (M) 18 Mitchell, Gat.	J8P 2A7	367	Tougas, Chantal (F) 62-2 Mitchell, Gat.	
337	St-Louis, Madeleine (F) 18 Mitchell, Gat.		368	Thériault, Yvon (M) 122 Leclerc, Gat.	J8P 7A4
338	Smith, Brian (M) 186 Leclerc, Gat.	J8P 6Y7	369	Vézina, Johanne (F) 27B Mitchell, Gat.	J8P 2A6
339	Smith, Hélène (F) 186 Leclerc, Gat.		370	villeneuve, Sylvain (M) 26-3 Mitchell, Gat.	J8P 2A7
340	St-Denis, Richard (M) 12 Bissonnette, Gat.	J8P 6N5	371	villeneuve, Brian (M) 161 Leclerc, Gat.	J8P 6Z2
341	St-Denis, Jeannine (F) 12 Bissonnette, Gat.		372	Valières, Claude (M) 170 Leclerc, Gat.	

RURAL/RURALE			electoral district/circonscription	URBAN/URBAINE	
N°	page		GATINEAU	N°	page
73	N° 6	of/de 7	certified / certifié signature(s)-enumerator(s) / signature(s)-recenseur(s) Carmen Boya		N° of/de
polling division / section de vote				polling division / section de vote	

163942

F 303 **PRELIMINARY LIST OF ELECTORS**

85M-7-79

ELECTIONS CANADA

LISTE PRÉLIMINAIRE DES ÉLECTEURS

This list of qualified electors for the polling division number as set out below was prepared for use at the pending federal election from information obtained at the enumeration and has been certified by the signature(s) below as to completeness and correctness so far as is possible.

La présente constitue la liste des électeurs de la section de vote dont le numéro apparaît plus bas préparée en vue de l'élection fédérale en cours d'après les renseignements recueillis lors du recensement. Le(s) recenseur(s) y a(ont) apposé sa(leur) signature, affirmant que cette liste est aussi complète et exacte que possible.

N°		N°	
373	Valières, Francine (F) 170 Leclerc, Gat. J8P 6Y7		
374	Vaillancourt, Alain (M) 206 Leclerc, Gat. J8P 6Y7		
375	Vaillancourt, Camilien (M) 206 Leclerc, Gat.		
376	Vaillancourt, Lisette (F) 206 Leclerc, Gat.		

RURAL/RURALE

N° 73 | page N° 7 of/de 7

polling division / section de vote

electoral district/circonscription: GATINEAU

certified / certifié — signature(s)-enumerator(s) / signature(s)-recenseur(s): Carmen Lapr.

URBAN/URBAINE

N° | page N° | of/de

polling division / section de vote

163943

F 303 8 5M-7-79

PRELIMINARY LIST OF ELECTORS

ELECTIONS CANADA

LISTE PRÉLIMINAIRE DES ÉLECTEURS

This list of qualified electors for the polling division number as set out below was prepared for use at the pending federal election from information obtained at the enumeration and has been certified by the signature(s) below as to completeness and correctness so far as is possible.

La présente constitue la liste des électeurs de la section de vote dont le numéro apparaît plus bas préparée en vue de l'élection fédérale en cours d'après les renseignements recueillis lors du recensement. Le(s) recenseur(s) y a(ont) apposé sa(leur) signature, affirmant que cette liste est aussi complète et exacte que possible.

N°		N°	
I	Antille Arthur (M) 6 Montébello, Gatineau J8p 6k9	32	Bastien Nicole (F) 8 Laniel Gat J8P6J6
2	Arnold Garry (M) 58 Guigues Gat J8P 2H9	33	Blanchette Sylvie (F) 20 Monette Gat J8P6J6
3	Arnold Debbie (F) 58 Guigues Gat J8P2H9	34	Charette Gérard (M) 6 Monette Gat J8P2B3
4	Bissonnette Marguerite (F) I4 monette gat J8P2B3	35	Charette Louise (F) 6 Monette Gat J8P2B3
5	Bissonnette Richard (M) I4 Monette gat J8P2B3	36	Clément Guy (M) 8 Monette Gat J8P2B3
6	Bissonnette Robert (M) I6 monette Gat J8P2B3	37	Couture Liliane (F) 20 Monette Gat app3 J8P2B3
7	Bissonnette Diane (F) I6 monette Gat J8P2B3	38	Cyr Claude (M) 23 Monette Gat J8P2B2
8	Bissonnette Monique (F) 25 monette app 3 Gat J8P2B2	39	Chenier Lynne (F) 23 Monette Gat J8P2B2
9	Bolduc Henri (M) 6 schingh Gat J8P2B4	40	Chenier Charles (M) 23 Monette Gat J8P2B2
I0	Bolduc Micheline (F) 6 schingh Gat J8P2B4	4I	Chenier Lyna (F) 23 Monette Gat J8P2B2
II	Branchaud Louis (M) I0 schingh Gat J8P2B4	42	Chenier Mario (M) 23 Monette Gat J8P2B2
I2	Beaulne Carl (M) II Paris Gat J8PIYI	43	Cotton Louise (F) I Monette Gat J8P2B2
I3	Beaulne Gisèle (F) II Paris Gat J8PIYI	44	Cotton Georges (M) I Monette Gat J8P2B2
I4	Beaulne Franchine (F) II Paris Gat J8PIYI	45	Cotton Lynn (F) I Monette Gat J8P2B2
I5	Beaumier André (M) I0 Hamel Gat J8PIV6	46	Cotton Carl (M) I Monette Gat J8P2B2
I6	Beaumier Muguette (F) I0 Hamel Gat J8PIV6	47	Charette Estelle (F) II Monette Gat J8P2B2
I7	Beaumier Micheline (F) I0 Hamel Gat J8pIV6	48	Charette Phillipe (M) II Monette Gat J8P2B2
I8	Beaumier Joanne (F) I0 Hamel Gat J8PIV6	49	Carrière Mario (M) 3 Osborne Gat J8p2C2
I9	Boivin Serge (M) 29 osborne Gat J8p2C4	50	Carrière Linda (F) 3 Osborne Gat J8P2C2
20	Boivin Hélène (F) 29 Osborne Gat J8P2C4	5I	Carrière David (M) 3 Osborne Gat J8P2C2
2I	Brunette Claude (M) 25 Hamel Gat J8PIV8	52	Carrière Thérère (F) 3 Osborne Gat J8P2C2
22	Brunette Patricia (F) 25 Hamel Gat J8PIV8	53	Carrière Normand (M) 3 Osborne Gat J8P2C2
23	Burke Bobby (M) I9 Monette Gat J8P2B2	54	Castibloux Raymond (M) 3 Osborne Gat J8P2C2
24	Bérubé Marguerite (F) 25 monette app I Gat J8P2B2	55	Charbonneau Francine (F) 23 Hamel Gat J8pIV8
25	Branchaud Line (F) I0 schingh Gat J8P2B4	56	Charbonneau Robert (M) 23 Hamel Gat J8PIV8
26	Blais Jacques (M) I3 Hamel Gat J8p2C2	57	Chauret Jérome (M) I9 Hamel Gat J8PIV8
27	Blais Hélène (F) I3 Hamel Gat J8P2C2	58	Chauret Hélène (F) I9 Hamel Gat J8PIV8
28	Blais Chantal (F) I3 Hamel Gat J8P2C2	59	Chartand Louise (F) I9 Monette Gat J8P2B2
29	Brisson Réal (M) 5 Laniel Gat J8P3X8	60	Chenier Julienne (F) I7 Monette Gat J8P2B2
30	Brisson Marie (F) 5 laniel Gat J8P3X8	6I	Chenier Gabriel (M) I7 Monette Gat J8P2B2
3I	Bastien Ernest (M) 8 Laniel Gat J8P6J6	62	Cantin André (M) 24 Monette Gat J8P2B3

RURAL/RURALE

N° 74 page N° 1 of/de 4

polling division / section de vote

electoral district/circonscription

certified / certifié signature(s)-enumerator(s) / signature(s)-recenseur(s)

URBAN/URBAINE

N° page N° of/de

polling division / section de vote

163944

F 535 PRELIMINARY LIST OF ELECTORS

8 SM 7-79

ELECTIONS CANADA

LISTE PRÉLIMINAIRE DES ÉLECTEURS

This list of qualified electors for the polling division number as set out below was prepared for use at the pending federal election from information obtained at the enumeration and has been certified by the signature(s) below as to completeness and correctness so far as is possible.

La présente constitue la liste des électeurs de la section de vote dont le numéro apparaît plus bas préparée en vue de l'élection fédérale en cours d'après les renseignements recueillis lors du recensement. Le(s) recenseur(s) y a(ont) apposé sa(leur) signature, affirmant que cette liste est aussi complète et exacte que possible.

N°		
63	Cantin Denise (F)	
	24 Monette Gatineau	J8P2B3
64	Cloutier Andrée (F)	
	27 Monette Gat	J8P2B2
65	Chenier Nicole (F)	
	17 Monette Gat	J8P2B2
66	Chartrand Jean-Claude (M)	
	6 Montébello Gat	J8P6K9
67	Chartrand Paulette (F)	
	6 Montébello Gat	J8P6K9
68	Chenard Aurèle (M)	
	59 Guigues app3 Gat	J8P2H8
69	Chenard Pierre (M)	
	59 Guigues app 3 Gat	J8P2H8
70	Chenard Raina (F)	
	59 Guigues app 3 Gat	J8p2H8
71	Charette André (M)	
	I Montébello Gat	J8PIWI
72	Charette Louise (F)	
	I Montébello Gat	J8PIWI
73	Cardinal Lise (F)	
	20 Monette app I Gat	J8P2B3
74	Cardinal Gilles (M)	
	20 Monette app I Gat	J8P2B3
75	Dupuis Gilles (M)	
	9 Monette Gat	J8P2B2
76	Desjardins Monique (F)	
	25 schingh Gat	J8P2B7
77	Desjardins Robert (M)	
	25 schingh Gat	J8P2B7
78	Desjardins Jean-Louis (M)	
	25 schingh Gat	J8P2B7
79	Desjardins Irène (F)	
	25 schingh Gat	J8P2B7
80	Demers Roland (M)	
	II schingh Gat	J8P2B5
81	Delorme Huguette (F)	
	9 schingh Gat	J8P2B5
82	Delorme Gaétan (M)	
	9 Schingh Gat	J8P2B5
83	Delorme Gilberte (F)	
	7 Schingh Gat	J8P2B5
84	Desjardins Antoinette (F)	
	I2 Osborne Gat	J8P2C3
85	Dagenais Pierrette (F)	
	25 Osborne Gat	J8P2C4
86	Dagenais Gilles (M)	
	25 Osborne Gat	J8P2C4
87	Desjardins Maria (F)	
	22 Hamel Gat	J8PIV9
88	Desjardins Léo (M)	
	22 Hamel Gat	J8PIV9
89	Desjardins Ginette (F)	
	27 Monette Gat	J8P2B2
90	Dupuis Gérald (M)	
	59 Guigues app I Gat	J8P2H8
91	Dupuis Lise (F)	
	59 Guigues app I Gat	J8P2H8
92	Durocher Yvon (M)	
	3 Laniel Gat	J8P6L4
93	Durocher Muriel (F)	
	3 Laniel Gat	J8P6L4
94	Dupont Diane (F)	
	5I Guigues Gat	J8P6L4
95	Dagenais Richard (M)	
	7 Laniel Gat	J8P6L4
96	Dagenais Diane (F)	
	7 Laniel Gat	J8P6L4
97	Falardeau Roger (M)	
	5 Monette Gat	J8P2B2
98	Filiatreault Georgette (F)	
	8 Osborne Gat	J8P2C3
99	Filiatreault René (M)	
	8 Osborne Gat	J8P2C3
I00	Gauthier Réjean (M)	
	I0 Monette Gat	J8P2B3
I0I	Gauthier Monique (F)	
	I0 Monette Gat	J8P2B3
I02	Gagné Georges (M)	
	I9 Schingh Gat	J8P2B7
I03	Gagné Claudette (F)	
	I9 Schingh Gat	J8P2B7
I04	Girouard Marie-Marthe (F)	
	23 Schingh Gat	J8P2B7
I05	Girouard Jean (M)	
	23 Schingh Gat	J8P2B7
I06	Girouard Raymond (M)	
	23 Schingh Gat	J8P2B7
I07	Guindon Lise (F)	
	7 Osborne Gat	J8P2C2
I08	Giroux Nicole (F)	
	54 Guigues Gat	J8P2H9
I09	Giroux Robert (M)	
	54 Guigues Gat	J8P2H9
II0	Gaudreau Pierre (M)	
	2 Laniel Gat	J8P6J6
III	Gaudreau Adèle (F)	
	2 Laniel Gat	J8p6J6
II2	Gauthier Germaine (F)	
	4 Laniel Gat	J8P6J6
II3	Gauthier Richard (M)	
	4 Laniel Gat	J8P6J6
II4	Hall Iris (F)	
	9 MoNette Gat	J8P2B2
II5	Hart Raymond (M)	
	5 Schingh Gat	J8P2B5
II6	Hart Nicole (F)	
	5 Schingh Gat	J8P2B5
II7	Hart Adrienne (F)	
	5 Osborne Gat	J8P2C2
II8	Hart Roland (M)	
	5 OSborne Gat	J8P2C2
II9	Hart Gérald (M)	
	5 Osborne Gat	J8P2C2
I20	Jeanlotte Marc (M)	
	24 Monette Gat	J8P2B3
I2I	Joncas Robert (M)	
	I8 Schingh Gat	J8P2B6
I22	Joncas Huard Micheline (F)	
	I8 Schingh Gat	J8P2B6
I23	Larocque Florence (F)	
	3 Monette Gat	J8P2B2
I24	Lebeau Bigras Fernande (F)	
	7 Monette Gat	J8P2B2

RURAL/RURALE

N° 74 page No 2 of/de 4

polling division / section de vote

electoral district/circonscription

certified / certifié

signature(s)-enumerator(s) / signature(s)-recenseur(s)

URBAN/URBAINE

N° page No of/de

polling division / section de vote

163945

F 303 **PRELIMINARY LIST OF ELECTORS**

85M-7-79

ELECTIONS CANADA

LISTE PRÉLIMINAIRE DES ÉLECTEURS

This list of qualified electors for the polling division number as set out below was prepared for use at the pending federal election from information obtained at the enumeration and has been certified by the signature(s) below as to completeness and correctness so far as is possible.

La présente constitue la liste des électeurs de la section de vote dont le numéro apparaît plus bas préparée en vue de l'élection fédérale en cours d'après les renseignements recueillis lors du recensement. Le(s) recenseur(s) y a(ont) apposé sa(leur) signature, affirmant que cette liste est aussi complète et exacte que possible.

N°			N°		
I25	Lacroix Suzanne (F)		I56	Morin Diane (F)	
	27 Schingh Gatineau	J8P2B7		22 Schingh Gat	J8P2B6
I26	Lacroix Georges (M)		I57	Morin André (M)	
	27 Schingh Gat	J8P2B7		22 Schingh Gat	J8P2B6
I27	Lafrance Hélène (F)		I58	Morin Gilles (M)	
	II Schingh Gat	J8P2B5		20 Schingh Gat	J8P2B6
I28	Larose Huguette (F)		I59	Morin Cinette (F)	
	7 Paris Gat	J8PIYI		20 Schingh Gat	J8P2B6
I29	Larose Denis (M)		I60	Morin Pierre (M)	
	7 Paris Gat	J8pIYI		20 Schingh Gat	J8P2B6
I30	Larose Gertrude (F)		I6I	Morin Luc (M)	
	7 Paris Gat	J8PIYI		20 Schingh Gat	J8P2B6
I3I	Larose Paul-Leo (M)		I62	Morin Donat (M)	
	7 Paris Gat	J8PIYI		20 Schingh Gat	J8P2B6
I32	Larose Claire (F)		I63	Morin Denise (F)	
	7 Paris Gat	J8PIYI		20 Schingh Gat	J8P2B6
I33	Larose Monique (F)		I64	Marengèr Alice (F)	
	7 Paris Gat	J8PIYI		I2 Schingh Gat	J8P2B4
I34	Lafleur Ginette (F)		I65	Marengèr Armand (M)	
	I4 Osborne Gat	J8p2C3		I2 Schingh Gat	J8P2B4
I35	Lauzon Ronald (M)		I66	Madore Sylvio (M)	
	I0 Osborne Gat	J8P2C3		24 Hamel Gat	J8PIV9
I36	Lauzon Ginette (F)		I67	Madore Hélène (F)	
	I0 OSborne Gat	J8P2C3		24 Hamel Gat	J8PIV9
I37	Larose Lionel (M)		I68	Madore Réal (M)	
	28 Osborne Gat	J8P2C5		24 Hamel Gat	J8PIV9
I38	Labonté Florent (M)		I69	Madore Jacques (M)	
	26 Osborne Gat	J8P2C5		24 Hamel Gat	J8PIV9
I39	Labonté Thérèse (F)		I70	Maranda Line (F)	
	26 Osborne Gat	J8P2C5		I5 Monette Gat	J8P2B2
I40	Lafleur Donat (M)		I7I	Maranda Charles (M)	
	20 Hamel Gat	J8PIV9		I5 Monette Gat	J8P2B2
I4I	Lafleur Léa (F)		I72	Manning Guy (M)	
	20 Hamel Gat	J8PIV9		27 Monette Gat	J8P2B2
I42	Lafleur André (M)		I73	Manning Chantal (F)	
	20 Hamel Gat	J8PIV9		27 Monette Gat	J8P2B2
I43	Lafleur Claude (M)		I74	Maril Jeannine (F)	
	I7 Hamel Gat	J8PIV8		59 Guigues app 2 Gat	J8P2H8
I44	Lafleur Suzanne (F)		I75	Osborne William (M)	
	I7 Hamel Gat	J8PIV8		25 Monette Gat	J8P2B2
I45	Leblond Claude (M)		I76	Osborne Denis (M)	
	28 Monette Gat	J8P2B3		27 Hamel Gat	J8PIV8
I46	Leblond Hélène (F)		I77	Osborne Tanguay Louise (F)	
	28 Monette Gat	J8P2B3		27 Hamel Gat	J8PIV8
I47	Lachapelle Lafond Carole (F)		I78	Osborne Irène (F)	
	25 Monette app2 Gat	J8P2B2		7 Hamel Gat	J8PIV9
I48	Larocque Emile (M)		I79	Osborne Rodolphe (M)	
	24 Monette Gat	J8P2B3		7 Hamel Gat	J8PIV9
I49	Langevin Omer (M)		I80	Osborne Guy (M)	
	9 Laniel Gat	J8P6L4		7 Hamel Gat	J8PIV9
I50	Langevin Louise (F)		I8I	Proulx Irène (F)	
	9 Laniel Gat	J8P6L4		29 Schingh Gat	J8P2B7
I5I	Levesque Alain (M)		I82	Proulx René (M)	
	5I Guigues Gat	J8P2H8		29 Schingh Gat	J8P2B7
I52	Mc Laurin Douglas (M)		I83	Proulx Laprade Carole (F)	
	8 Paris Gat	J8PIY2		29 Schingh Gat	J8P2B7
I53	Mc Laurin Elizabeth (F)		I84	Plouffe Diane (F)	
	8 Paris Gat	J8PIY2		I6 Osborne Gat	J8P2C3
I54	Myre François (M)		I85	Plouffe Serge (M)	
	25 Monette Gat app4	J8P2B2		I6 Osborne Gat	J8P2C3
I55	Meloche Joanne (F)		I86	Plouffe Jean-Pierre (M)	
	26 Schingh Gat	J8P2B6		I0 Hamel Gat	J8PIV6

RURAL/RURALE	electoral district/circonscription	URBAN/URBAINE
N° 74	page N° 3 of/de 4	N° page N° of/de
polling division	certified/certifié signature(s)-enumerator(s)/signature(s)-recenseur(s)	polling division

F 303

PRELIMINARY LIST OF ELECTORS

85M-7-79

ELECTIONS CANADA

163946

LISTE PRÉLIMINAIRE DES ÉLECTEURS

This list of qualified electors for the polling division number as set out below was prepared for use at the pending federal election from information obtained at the enumeration and has been certified by the signature(s) below as to completeness and correctness so far as is possible.

La présente constitue la liste des électeurs de la section de vote dont le numéro apparaît plus bas préparée en vue de l'élection fédérale en cours d'après les renseignements recueillis lors du recensement. Le(s) recenseur(s) y a(ont) apposé sa(leur) signature, affirmant que cette liste est aussi complète et exacte que possible.

N°			
I87	Plouffe Diane (F)		
	I0 Hamel Gatinau		J8PIV6
I88	Plouffe Gaston (M)		
	I0 Hamel Gat		J8PIV6
I89	Philion Albert (M)		
	I5 Hamel Gat		J8PIV8
I90	Philion Suzanne (F)		
	I5 Hamel Gat		J8PIV8
I9I	Philion Johanne (F)		
	I5 Hamel Gat		J8PIV8
I92	Potvin Lucie (F)		
	24 Monette Gat		J8P2B3
I93	Perron Guy (M)		
	52 Guigues Gat		J8P2H9
I94	Perron Gisèle (F)		
	52 Guigues Gat		J8P2H9
I95	Proulx Gaetan (M)		
	27 Osborne Gat		J8P2C4
I96	Proulx Camille (F)		
	27 Osborne Gat		J8P2C4
I97	Proulx Jasmin (M)		
	27 Osborne Gat		J8P2C4
I98	Rondeau Brigitte (F)		
	5 Monette Gat		J8P2B2
I99	Racine Juliette (F)		
	I3 Schingh Gat		J8P2B5
200	Roy Guy (M)		
	9 Paris Gat		J8PIYI
20I	Renaud Yvan (M)		
	I2 Osborne Gat		J8P2C3
202	Roussel Gaetane (F)		
	24 Monette Gat		J8P2B3
203	Régimbald Paul Emile (M)		
	II Hamel Gat		J8PIV7
204	Sigouin Marcel (M)		
	I8 Monette Gat		J8P2B3
205	Sigouin Claudette (F)		
	I8 Monette Gat		J8P2B3
206	Sigouin Richard (M)		
	I8 Monette Gat		J8P2B3
207	Sigouin Michel (M)		
	I8 Monette Gat		J8P2B3
208	St-Louis Jacques (M)		
	49 Guigues Gat		J8P2H8
209	St-Louis Linda (F)		
	49 Guigues Gat		J8P2H8
2I0	St-Amour André (M)		
	I0 Laniel Gat		J8P6J6
2II	St-Amour Chantal (F)		
	I0 Laniel Gat		J8P6J6
2I2	St-Amour Jean (M)		
	I2 Hamel Gat		J8PIV6
2I3	St-Amour Juliette (F)		
	I2 Hamel Gat		J8PIV6
2I4	Tessier Micheline (F)		
	2I Hamel Gat		J8PIV8
2I5	Tessier Normand (M)		
	2I Hamel Gat		J8PIV8
2I6	Tessier Carole (F)		
	2I Hamel Gat		J8PIV8
2I7	Tully Denis (M)		
	20 Monette Gat app4		J8P2B3
2I8	Tully Carole (F)		
	20 Monette app4		J8P2B3
2I9	Villeneuve Lyne (F)		
	I0 Schingh Gat		J8P2B4
220	Vaillant Louise (F)		
	24 Monette Gat		J8P2B3
22I	Vaillant Berthold (M)		
	24 Monette Gat		J8P2B3
222	Villeneuve Suzanne (F)		
	4 Montébello Gat		J8P6K9
223	Wall Bryan (M)		
	29 Monette Gat		J8P2B2
224	Wall Susan (F)		
	29 Monette Gat		J8P2B2
225	Wallace Daniel (M)		
	7 Osborne Gat		J8P2C2

RURAL/RURALE

N° 74

page N° 4 of/de 4

polling division / section de vote

electoral district/circonscription: Gatineau

certified - certifié / signature(s)-enumerator(s) / signature(s)-recenseur(s)

URBAN/URBAINE

N° page N° of/de

polling division / section de vote

163947

F 303 **PRELIMINARY LIST OF ELECTORS**

ELECTIONS CANADA

LISTE PRÉLIMINAIRE DES ÉLECTEURS

8 5M-7-79

This list of qualified electors for the polling division number as set out below was prepared for use at the pending federal election from information obtained at the enumeration and has been certified by the signature(s) below as to completeness and correctness so far as is possible.

La présente constitue la liste des électeurs de la section de vote dont le numéro apparaît plus bas préparée en vue de l'élection fédérale en cours d'après les renseignements recueillis lors du recensement. Le(s) recenseur(s) y a(ont) apposé sa(leur) signature, affirmant que cette liste est aussi complète et exacte que possible.

N°			N°		
1	Auger, Nazaire (M) 861 St-Rene Cat.	J8P1V1	32	Benoit, Diane (F) 14 Laprade, Cat	J8P6P1
2	Albert, Paulette (F) 7 Traversy Cat.	J8P6P2	33	Beaulin, Claire (F) 60 Rene Berthiaume, Cat.	J8P6P9
3	Albert, Richard (M) 7 Traversy Cat.	J8P6P2	34	Bissonnette, Paulette (F) 5 Laprade, Cat	J8P6J9
4	Albert, Marc (M) 7 Traversy Cat.	J8P6P2	35	Bissonnette, Roger (M) 5 Laprade, Cat.	J8P6J9
5	Ardouin, Richard (M) 32 Beauharnois Cat.	J8P7Z9	36	Bouchard, Camille (M) 11 N. Beauparlant, Cat.	J8P6R2
6	Ardouin, Lise (F) 32 Beauharnois Cat.	J8P7Z9	37	Bedard, Claudine (F) 17 N. Beauparlant, Cat	J8P6R2
7	Asselin, Sylvain (M) 12 Laprade Cat	J8P6P1	38	Beaudry, Rollande (F) 18 Hamel, Cat.	J8P1V9
8	Auger Lamre, Diane (F) 58 Remi Berthiaume Cat.	J8P6P9	39	Belanger, Rosalia (F) 18 Hamel, Cat.	J8P1V9
9	Bordeleau, Solange (F) 894 Blvd. St-Rene Cat	J8P1V2	40	Belanger, Ubal (M) 18 Hamel, Cat.	J8P1V9
10	Bordeleau, Andre (M) 894 Blvd. St-Rene Cat.	J8P1V2	41	Bernard, Onesiphore (M) 948 St-Rene, Cat.	J8P6W6
11	Bordeleau, Chantal (F) 894 Blvd, St-Rene Cat.	J8P1V2	42	Borube, Carole (F) 14 N. Beauparlant, Cat.	J8P6R1
12	Bordeleau, France (F) 894 Blvd. St-Rene Cat.	J8P1V2	43	Boucher, Sylvie (F) 18 N.Beauparlant, Cat.	J8P6R1
13	Belley, Gilles (M) 1000 Blvd, St-Rene Cat	J8P7K7	44	Caouette, Micheline (F) 8 Danis, Cat	J8P1V4
14	Belley, Ginette (F) 1000 Blvd. St-Rene Cat.	J8P7K7	45	Charette, Liliane (F) 11 Danis, Cat.	J8P6W6
15	Bouchard, Jean-Marc (M) 899 St-Rene Cat.	J8P1V1	46	Cadieux, François (M) 10 Lafleur, Cat	J8P2B9
16	Bouchard, Lisette (F) 899 St-Rene Cat.	J8P1V1	47	Cadieux, Colette (F) 10 Lafleur, Cat.	J8P2B9
17	Brunette, Jacques (M) 895 St-Rene Cat.	J8P1V1	48	Cadieux, Rolland (M) 10 Lafleur, Cat.	J8P2B9
18	Blanchette, Real (M) 5 Boyes, Cat	J8P2A2	49	Clement, Raymond (M) 10 Lafleur, Cat.	J8P2B9
19	Berthiaume, Michele (F) 8 Boyes, Cat.	J8P2A3	50	Collette, Raymond (M) 8 Lafleur, Cat.	J8P2B9
20	Berthiaume, Andre (M) 8 Boyes, Cat.	J8P2A3	51	Collette, Joane (F) 8 Lafleur, Cat.	J8P2B9
21	Berthiaume, Denis. (M) 8 Boyes, Cat.	J8P2A3	52	Charette, Gabriel (M) 898 St-Rene, Cat	J8P5J2
22	Boyes, Wendy (F) 14 Remi Berthiaume, Cat.	J8P6P9	53	Charette, Elisabeth (F) 898 St-Rene, Cat.	J8P5J2
23	Benoit, Michel (M) 56 Remi Berthiaume, Cat.	J8P6P9	54	Charette, Suzanne (F) 984 St-Rene, Cat.	J8P7K7
24	Benoit, Beatrice (F) 56 Remi Berthiaume, Cat.	J8P6P9	55	Chenard, Lise (F) 903 St-Rene, Cat.	J8P1V1
25	Brazeau, Gilles (M) 5 Traversy, Cat.	J8P6P2	56	Cornellier, Lucien (M) 17 Boyes, Cat.	J8P2A2
26	Brazeau, Bernard (M) 5 Traversy, Cat.	J8P6P2	57	Cornellier, Claire (F) 17 Boyes, Cat.	J8P2A2
27	Breton, Marcel (M) 23 Laprade, Cat	J8P6J9	58	Cornellier, Luc (M) 17 Boyes, Cat.	J8P2A2
28	Breton, Solange (F) 23 Laprade, Cat.	J8P6J9	59	Cornellier, Lucie (F) 17 Boyes, Cat.	J8P2A2
29	Bedard, Yvon (M) 15a Laprade, Cat	J8P6J9	60	Chartrand, Jeanne (F) 25 Remi Berthiaume, Cat.	J8P6R9
30	Bedard, Denise (F) 15a Laprade, Cat.	J8P6J9	61	Chartrand, Jacques (M) 25 Remmi Berthiaume, Cat	J8P6R9
31	Benoit, Andre (M) 14 Laprade, Cat.	J8P6P1	62	Choquette, Rolland (M) 14 Traversy, Cat.	J8P6R3

RURAL/RURALE	electoral district/circonscription	URBAN/URBAINE
N° 75 page N° 1 of/de 6	Matapedia	N° page N° of/de
polling division section de vote	certified signature(s)-enumerator(s) / certifié signature(s)-recenseur(s)	polling division section de vote
	Jeanne d'Arc Lagacé	

F 303 **PRELIMINARY LIST OF ELECTORS**

85M-7-79

ELECTIONS CANADA

163948

LISTE PRÉLIMINAIRE DES ÉLECTEURS

This list of qualified electors for the polling division number as set out below was prepared for use at the pending federal election from information obtained at the enumeration and has been certified by the signature(s) below as to completeness and correctness so far as is possible.

La présente constitue la liste des électeurs de la section de vote dont le numéro apparaît plus bas préparée en vue de l'élection fédérale en cours d'après les renseignements recueillis lors du recensement. Le(s) recenseur(s) y a(ont) apposé sa(leur) signature, affirmant que cette liste est aussi complète et exacte que possible.

N°		
63	Chartrand, Johanne (F) 28 Beauharnois, Gat.	J8P7K9
64	Chartrand, Rosaire (M) 28 Beauharnois, Gat	J8P7K9
65	Chamberland, Jose (M) 35 Laprade, Gat.	J8P6N9
66	Chamberland, Claire (F) 35 Laprade, Gat.	J8P6N9
67	Chartrand, Gerald (M) 8 Laprade, Gat.	J8P6P1
68	Clermont, Michel (M) 30 Laprade, Gat.	J8P6P1
69	Clermont, Carole (F) 30 Laprade, Gat.	J8P6P1
70	Cyr, Marcel (M) 34 Laprade, Gat.	J8P6P1
71	Cyr, Chantal (F) 34 Laprade, Gat.	J8P6P1
72	Charbonneau, Francine (F) 28 Remi Berthiaume, Gat.	J8P6P9
73	Campeau, Jean-Pierre (M) 112 Remi Berthiaume, Cat.	J8P6P9
74	Carriere, Marie-Anne (F) 868 Blvd. St-Rene, Gat.	J8P1V2
75	Christian, Jeannine (F) 900 St-Rene, Gat	J8P1V3
76	Cousineau, Roger (M) 991 St-Rene, Gat.	J8P7C6
77	Clement, Roger (M) 6 M. Beauparlant, Gat.	J8P1R2
78	Clement, Line (F) 6 M. Beauparlant, Gat.	J8P1R2
79	Clement, Maurice (M) 6 M. Beauparlant, Gat.	J8P1R2
80	Clement, Micheline (F) 6 M. Beauparlant, Gat.	J8P1R2
81	Clement, Michel (M) 6 M. Beauparlant, Gat.	J8P1R2
82	Cantin, Jocelyne, (F) 12 M. Beauparlant, Gat.	J8P6R1
83	Cantin, Raymond (M) 12 M. Beauparlant, Gat.	J8P6R1
84	Carrier, Richard (M) 21 M. Beauparlant, Gat.	J8P6R2
85	Carrier, Alice (F) 21 M. Beauparlant, Gat.	J8P6R2
86	Chenard, Eliane (F) 18 Hamel, Gat.	J8P1V9
87	Cahier, Denise (F) 18 Hamel, Gat	J8P1V9
88	Castilloux, Delima (F) 18 Hamel, Gat.	J8P1V9
89	Carpentier, Raymond (M) 18 Hamel. Gat.	J8P1V9
90	Courval, Lorenza (F) 18 Hamel, Gat.	J8P1V9
91	Deboer, Bill (M) 11 Boyes, Gat.	J8P2A2
92	Desjardins, Robert (M) 19 BOyes, Gat	J8P2A2
93	Desjardins, Charlotte (F) 19 Boyes, Gat.	J8P2A2
94	De Melo, Joao (M) 64 Remi Berthiaume, Gat	J8P6P9
95	De Melo, Dolores (F) 64 Remi Berthiaume, Gat	J8P6P9
96	Deleseleuc, Francine (F) 72 Remi Berthiaume, Gat.	J8P6P9
97	Deleseleuc, Marc (M) 72 Berthiaume, Gat	J8P6P9
98	D'Arcis, Carole (F) 68 Berthiaume R. Gat	J8P6P9
99	D'Arcis, Marc (M) 68 Remi Berthiaume, Gat.	J8P6P9
100	Desnoyer, Jean-Pierre (M) 1 Remi Berthiaume, Cat.	J8P7A7
101	Desnoyer, Mariella (F) 1 Remi Berthiaume, Gat.	J8P7A7
102	Demers, Gaston (M) 33 Laprade, Gat.	J8P6N9
103	Duval, Daniel (M) 25 Laprade, Gat.	J8P6N9
104	Duval, Claudette (F) 25 Laprade, Gat.	J8P6N9
105	De Repentigny, Sylvie (F) 900 ST-Rene, Gat.	J8P1V3
106	Donovan, Caetan (M) 23 Remi Berthiaume, Gat.	J8P6R9
107	Donovan, Diane (F) 23 Remi Berthiaume, Gat.	J8P6R9
108	Dubois, Jacques (M) 8 Marcel Beauparlant, Gat	J8P6R1
109	Dubois, Claudette (F) 8 Marcel Beauparlant, Gat.	J8P6R1
110	Desrocher, Simone (F) 18 Hamel, Gat.	J8P1V9
111	Drolet, Yvonne (F) 18 Hamel, Gat.	J8P1V9
112	Dorsey, Elisabeth (F) 18 Hamel. Gat.	J8P1V9
113	Essiambre, Monique (F) 7 Boyes, Gat.	J8P2A2
114	Essiambre, Henry (M) 7 Boyes, Gat.	J8P2A2
115	Fortier, Josee (F(49 Remi Berthiaume, Gat.	J8P6P8
116	Frechette, Yvon (M) 11 Laprade, Gat.	J8P6N9
117	Frechette, Francine (F) 11 Laprade, Gat.	J8P6N9
118	Forget, Carol (M) 28 Laprade, Gat.	J8P6P1
119	Fournier, Bernard, Carole (F) 948 St-Rene, Gat.	J8P6N6
120	Guay, Michel (M) 12 Danis, Gat.	J8P1V4
121	Galipeau, Michel (M) 900 St-Rene, Gat.	J8P3V1
122	Gamon, Claude (M) 984 St-Rene, Gat.	J8P7K7
123	Grenier, Jacynthe (F) 983 St-Rene, Gat.	J8P7C6
124	Gauthier, Linda (F) 903 St-Rene, Gat.	J8P1V1
125		

RURAL/RURALE			electoral district/circonscription	URBAN/URBAINE		
N° 75	page N° 2	of/de 6	Laurier	N°	page N°	of/de
polling division section de vote			certified/certifié signature(s)-enumerator(s) / signature(s)-recenseur(s)	polling division section de vote		

163949

F 303 **PRELIMINARY LIST OF ELECTORS**

8.5M-7-79

ELECTIONS CANADA

LISTE PRÉLIMINAIRE DES ÉLECTEURS

This list of qualified electors for the polling division number as set out below was prepared for use at the pending federal election from information obtained at the enumeration and has been certified by the signature(s) below as to completeness and correctness so far as is possible.

La présente constitue la liste des électeurs de la section de vote dont le numéro apparaît plus bas préparée en vue de l'élection fédérale en cours d'après les renseignements recueillis lors du recensement. Le(s) recenseur(s) y a(ont) apposé sa(leur) signature, affirmant que cette liste est aussi complète et exacte que possible.

N°		
125	Gratton, Jean-Pierre (M)	
	76 Remi Berthiaume, Gat.	J8P6P9
126	Gauthier, Pierre (M)	
	94 Remi Berthiaume, Gat.	J8P6P9
127	Gauthier, Claire (F)	
	94 Remi Berthiaume, Gat.	J8P6P9
128	Groulx, Luc (M)	
	144 Remi Berthiaume, Gat.	J8P6P9
129	Gamache, Raymond (M)	
	900 St-Rene, Gat.	J8P1V3
130	Galipeau, Michel (M)	
	900 St-Rene, Gat.	J8p1V3
131	Gibeault, Suzanne (F)	
	10 M. Beauparlant, Gat.	J8P6R1
132	Groulx, Michel (M)	
	25 M. Beauparlant, Gat.	J8P6R2
133	Groulx, Ginette (F)	
	25 M. Beauparlant, Gat.	J8P6R2
134	Gauthier, Francine (F)	
	3 M. Beauparlant, Gat.	J8P6R2
135	Gauthier, Jean-Guy (M)	
	3 M. Beauparlant, Gat.	J8P6R2
136	Goodman, Earl, M. (M)	
	7 M. Beauparlant, Gat.	J8P6R2
137	Gravel, Michel (M)	
	15 M. Beauparlant, Gat.	J8P6R2
138	Gravel, Ginette (F)	
	15 M. Beauparlant, Gat.	J8P6R2
139	Gagne, Rosa (F)	
	18 Hamel, Gat.	J8P1V9
140	Gunville, Palma (M)	
	18 Hamel, Gat.	J8P1V9
141	Hamel, Denis (M)	
	3 Lafleur, Gat.	J8P2B8
142	Hamel, Johanne (F)	
	3 Lafleur, Gat.	J8P2B8
143	Houle, Suzanne (F)	
	900 St-Rene, Gat.	J8P3V1
144	Houet, Catherine (F)	
	895 St-Rene, Gat.	J8P1V1
145	Houet, Roland (M)	
	895 St-Rene, Gat.	J8P1V1
146	Houet, Jeannine (F)	
	895 St-Rene, Gat.	J8P1V1
147	Hamel, Jean-Pierre (M)	
	54 Remi Berthiaume, Gat.	J8P6P9
148	Hamel, Lucie (F)	
	1016 St-Rene, Gat.	J8P7H5
149	Hamelin, Lucie (F)	
	1016 St-Rene, Gat.	J8P7H5
150	Hamelin, Robert (M)	
	1016 St-Rene, Gat.	J8P7H5
151	Hayes, Nancy (F)	
	19 M. Beauparlant, Gat.	J8P6R2
152	Hamel, Armand (M)	
	18 Hamel, Gat.	J8P1V9
153	Jolicoeur, Liliane (F)	
	5 Traversy, Gat.	J8P6P2
154	Jette, Lucie (F)	
	991 St-Rene, Gat.	J8P7C6
155	Kenny, Nicole (F)	
	69 Remi Berthiaume, Gat.	J8P6P8
156	Kenny, Gerald (M)	
	69 Remi Berthiaume, Gat.	J8P6P8
157	Kiourak, Beatrice (F)	
	18 Hamel, Gat.	J8P1V9
158	Lecuyer, Pauline (F)	
	11 Danis, Gat.	J8P6M6
159	Lecuyer, Jean (M)	
	11 Danis, Gat.	J8P6M6
160	Lecuyer, Luc (M)	
	11 Danis, Gat.	J8P6M6
161	Lecuyer, Josee (F)	
	11 Danis, Gat.	J8P6M6
162	Lafontaine, Leo (M)	
	897 St-Rene, Gat.	J8P1V1
163	Lafontaine, Pierrette (F)	
	897 St-Rene, Gat.	J8P1V1
164	Lafontaine, Sylvie (F)	
	897 St-Rene, Gat.	J8P1V1
165	Lafontaine, Marc (M)	
	897 St-Rene, Gat.	J8P1V1
166	Lavergne, Georges (M)	
	900 St-Rene, Gat.	J8P3V1
167	Langlois, Fidele (M)	
	901 St-Rene, Gat.	J8P1V1
168	Langlois, Kathleen (F)	
	901 St-Rene, Gat.	J8P1V1
169	Larabie, Louis (M)	
	899 St-Rene, Gat.	J8P1V1
170	Longpre, Clement (M)	
	5 Boyes, Gat.	J8P2A2
171	Longpre, Denise (F)	
	5 Boyes, Gat.	J8P2A2
172	Legault, Pierre (M)	
	10 Boyes, Gat.	J8P2A5
173	Legault, Shirley (F)	
	10 Boyes, Gat.	J8P2A5
174	Lamoureux, Gilbert (M)	
	9 Boyes, Gat.	J8P2A2
175	Lamoureux, Liliane (F)	
	9 Boyes, Gat.	J8P2A2
176	Lavergne, Jacques, (M)	
	10 Traversy, Gat.	J8P6R3
177	Lavergne, Paulette (F)	
	10 Traversy, Gat.	J8P6R3
178	Lavergne, Chantal (F)	
	10 Traversy, Gat.	J8P6R3
179	Lamoureux, Jocalyne (F)	
	11 Traversy, Gat.	J8P6P2
180	Lurette, Maurice (M)	
	13 Traversy, Gat.	J8P6P2
181	Lurette, Diane (F)	
	13 Traversy, Gat.	J8P6P2
182	Lurette, Nancy (F)	
	13 Traversy, Gat.	J8P6P2
183	Lurette, Pierre (M)	
	13 Traversy, Gat.	J8P1P2
184	Leonard, Jacques (M)	
	43 Laprade, Gat.	J8P6N9
185	Leonard, Madeleine (F)	
	43 Laprade, Gat.	J8P6N9
186	Lefebvre, Monique (F)	
	21 Laprade, Gat.	J8P6N9

RURAL/RURALE			electoral district/circonscription	URBAN/URBAINE		
N°	page			N°	page	
75	N° 3	of/de 6	certified signature(s)-enumerator(s) /signature(s)-recenseur(s)		N°	of/de
polling division section de vote			certifié	polling division section de vote		

163950

F 303 — PRELIMINARY LIST OF ELECTORS

ELECTIONS CANADA

LISTE PRÉLIMINAIRE DES ÉLECTEURS

85M-7-79

This list of qualified electors for the polling division number as set out below was prepared for use at the pending federal election from information obtained at the enumeration and has been certified by the signature(s) below as to completeness and correctness so far as is possible.

La présente constitue la liste des électeurs de la section de vote dont le numéro apparaît plus bas préparée en vue de l'élection fédérale en cours d'après les renseignements recueillis lors du recensement. Le(s) recenseur(s) y a(ont) apposé sa(leur) signature, affirmant que cette liste est aussi complète et exacte que possible.

N°		
187	Lefebvre, J. Jacques (M) 21 Laprade, Gat.	J8P6M9
188	Lefebvre, Suzanne (F) 21 Laprade, Gat.	J8P6M9
189	Lafontaine, Louise (F) 17 Laprade, Gat.	J8P6M9
190	Lucas, Georgette (F) 8 Laprade, Gat.	J8P6P1
191	Lucas, Alain (M) 8 Laprade, Gat.	J8P6P1
192	Laurin, Guy (M) 10 Laprade, Gat.	J8P6P1
193	Laurin, Nicole (F) 10 Laprade, Gat.	J8P6P1
194	Ledoux, Jeannine (F) 28 Remi Berthiaume, Gat.	J8P6P9
195	Lahaie, Denise (F) 112 Remi Berthiaume, Gat.	J8P6P9
196	Larocque, Denis (M) 37 Laprade, Gat.	J8P6M9
197	Larocque, Sylvie (F) 37 Laprade, Gat.	J8P6M9
198	Larente, Rita (F) 96 Remi Berthiaume, Gat.	J8P6P9
199	Lacroix, Denis (M) 78 Remi Berthiaume, Gat.	J8P6P9
200	Lacroix, Estelle (F) 78 Remi Berthiaume, Gat.	J8P6P9
201	Lauzon, Pierrette (F) 7 Laprade, Gat.	J8P6M9
202	Lauzon, Rejean (M) 7 Laprade, Gat.	J8P6M9
203	Lessard, Richard (M) 4 M. Beauparlant, Gat.	J8P1R2
204	Lessard, Claudette (F) 4 M. Beauparlant, Gat.	J8P1R2
205	Labelle, Denis (M) 28 M. Beauparlant, Gat.	J8P6R1
206	Labelle, Renelle (F) 28 M. Beauparlant, Gat.	J8P6R1
207	Lavallee, Gilles (M) 62 Remi Berthiaume, Gat.	J8P6P9
208	Lavallee, Jacqueline (F) 62 Remi Berthiaume, Gat.	J8P6P9
209	Leroux, Laure (F) 18 Hamel, Gat.	J8P1V9
210	Loyer, Fernand (MO 18 Hamel, Gat.	J8P1V9
211	Lange, Daniel (M) 58 Remi Berthiaume, Gat.	J8P6P9
212	Lyons, Joe (M) 65 M. Beauparlant, Gat.	J8P8P8
213	McKinnon, Suzanne (F) 946 St-Rene, Gat.	J8P6W6
214	McKinnon, James (M) 946 St-REne, Gat.	J8P6W6
215	Morin, Carole (F) 2 Davis, Gat.	J8P1V4
216	Morin, Clement (M) 2 Davis, Gat.	J8p1V4
217	Maisonneuve, Luc (M) 870 Blvd, St-Rene, Gat.	J8P1V2
218	Maisonneuve, Diane (F) 870 Blvd, St-Rene, Gat.	J8P1V2
219	Martin, Normand (M) 983 St-Rene, Gat.	J8P7C6
220	Massiah, Andre (M) 903 St-REne, Gat.	J8P1V1
221	Mongeon, Gaston (M) 8 Boyes, Gat.	J8P2A3
222	Mongeon, Michelle (F) 8 Boyes, Gat.	J8P2A3
223	Maisonneuve, Serge (M) 49 Remi Berthiaume, Gat.	J8P6P8
224	Menard, Roger (M) 41 Laprade, Gat.	J8P6M9
225	Menard, Micheline (F) 41 Laprade, Gat.	J8P 6M9
226	Martel, Gilles (M) 17 Laprade, Gat.	J8P6M9
227	Malo, Marie-Paule (F) 6 Laprade, GMat.	J8P6M1
228	Michaud, Francine (F) 12 Laprade, Gat.	J8P6M1
229	Michaud, Angelo (F) 144 Remi Berthiaume, Gat.	J8P6P9
230	Martin, Yvon (M) 6 Lafleur, Gat.	J8P2B9
231	Martin, Nicole (F) 6 Lafleur, Gat.	J8P2B9
232	Malette, Ginette (F) 26 M. Beauparlant, Gat.	J8P6R1
233	Malette, Michel (M) 26 M. Beauparlant, Gat.	J8P6R1
234	Monette, Marcel (M) 9 M. Beauparlant, Gat.	J8P6R2
235	Mounier, Yvon (M) 944 Blvd, St-Rene, Gat.	J8P6W6
236	Mounier, Suzanne (F) 944 Blvd, St-Rene, Gat.	J8P6W6
237	Maisonneuve, Fernande (F) 19 Hamel, Gat.	J8P1V9
238	Mongeon, Gaston (M) 66 Remi Berthiaume, Gat.	J8P6P9
239	Mongeon, Liane (F) 66, Remi Berthiaume, Gat.	J8P6P9
240	Martin, Marcel (M) 14 M. Beauparlant, Gat.	J8P6R1
241	Osborne, Monique (F) 5 Lafleur, Gat.	J8P2B8
242	Osborne, Chantal (F) 5 Lafleur, Gat.	J8P2B8
243	Ouellette, Roger (M) 12 Boyes, Gat.	J8P2A3
244	Ouellette, Diane (F) 12 Boyes, Gat.	J8P2A3
245	Page, Rachelle (F) 10 Danis, Gat.	J8P1V4
246	Page, Gilles (M) 10 Danis, Gat.	J8P1V4
247	Parisien, Louis (M) 6 Danis, Gat.	J8P1V4
248	Peterson, Monique (F) 3 Danis, Gat.	J8P6M6

RURAL/RURALE

N° 75 — page N° 4 of/de 6

polling division / section de vote

electoral district/circonscription

Laberge

certified / certifié — signature(s)-enumerator(s) / signature(s)-recenseur(s)

Jean Marc Legagneux

URBAN/URBAINE

N° — page N° of/de

polling division / section de vote

163951

F 303 **PRELIMINARY LIST OF ELECTORS**

8.5M-7-79

ELECTIONS CANADA

LISTE PRÉLIMINAIRE DES ÉLECTEURS

This list of qualified electors for the polling division number as set out below was prepared for use at the pending federal election from information obtained at the enumeration and has been certified by the signature(s) below as to completeness and correctness so far as is possible.

La présente constitue la liste des électeurs de la section de vote dont le numéro apparaît plus bas préparée en vue de l'élection fédérale en cours d'après les renseignements recueillis lors du recensement. Le(s) recenseur(s) y a(ont) apposé sa(leur) signature, affirmant que cette liste est aussi complète et exacte que possible.

N°		
249	Pelletier, Gilles (M) 861 St-Rene, Gat.	J8P1V1
250	Parent, Lucien (M) 872 St-REne, Gat.	J8P1V2
251	Parent, Edna (F) 872 St-Rene, Gat,	J8P1V2
252	Parisien, Louis (M) 2 Danis, Gat.	J8P1V4
253	Pilon, Helene (F) 14 Traversy, Gat.	J8P6R3
254	Picard, Liliane (F) 16 Traversy, Gat.	J8P6R3
255	Picard, Daniel (M) 16 Traversy, Gat.	J8P6R3
256	Perron, Gaetan (M) 39 Laprade, Gat.	J8P6N9
257	Perron, Lorraine (F) 39 Laprade, Gat.	J8P6N9
258	Poulin, Denis (M(45 Laprade, Gat.	J8P6N9
259	Poulin, Marie (F) 45 Laprade, Gat.	J8P6N9
260	Pambrun, Hubert (M) 51 Beauharnois, Gat.	J8P7L1
261	Pambrun, Nona (F) 51 Beauharnois, Gat.	J8P7L1
262	Philion, Donat (M) 96 Remá Berthiaume, Gat.	J8P6P9
263	Plouffe, Rejean (M) 16 M. Beauparlant, Gat.	J8P6R1
264	Plouffe, Monique (F) 16 M. Beauparlant, Gat.	J8P6R1
265	Parisien, Gilles (M) 27 M. Beauparlant, Gat.	J8P6R1
266	Parisien, Monique (F) 27 M. Beauparlant, Gat.	J8P6R2
267	Plouffe, Line (F) 11 M. Beauparlant, Gat.	J8P6R2
268	Quevillon, Line (F) 6 Danis, Gat.	J8P1V4
269	Roy, Jacqueline (F) 10 Lafleur, Gat.	J8P2B9
270	Rondeau, Marcel (M) 932 St-REne, Gat.	J8P6W6
271	Rondeau, Yvette (F) 932 St- Rene, Gat.	J8P6W6
272	Rondeau, Alain (M) 932 St-Rene, Gat.	J8P6W6
273	Riopel, Luc (M) 7 Boyes, Gat.	J8P2A2
274	Riopel, Suzie (F) 7 Boyes, Gat.	J8P2A2
275	Rochon, Louise (F) 52 Remi Berthiaume , Gat.	J8P6P9
276	Rochon, Jean-Claude (M) 52 Remi Berthiaume, Gat.	J8P6P9
277	Regimbald, Andre (M) 70 Remi Berthiaume, Gat.	J8P6N9
278	Regimbald, Yolande (F) 70 Reme Berthiaume, Gat.	J8P6P9
279	Regimbald, Royal (M) 70 Remi Berthiaume, Gat.	J8P6P9
280	Robitaille, Line (F) 76 Remi Berthiaume, Gat	J8P6P9
281	Rochon, Fernand (M) 75 Remi Berthiaume, Gat.	J8P6R3
282	Rivest, Donald (M) 12 Traversy, Gat.	J8P6R3
283	Rivest, Suzanne (F) 12 Traversy, Gat.	J8P6R3
284	Rochon, Monique (F) 75 Remi Berthiaume, Gat.	J8P6R3
285	Rouleau, Jacques (M) 47 Laprade, Gat.	J8P6R3
286	Rouleau, Lise (F) 47 Laprade, Gat.	J8P6R3
287	Richard, Aline (F) 27 Laprade, Gat.	J8P6N9
288	Richard, Monique. (F) 27 Laprade, Gat.	J8P6N9
289	Richard, Anne (F) 27 Laprade, Gat.	J8P6N9
290	Robichaud, Dianne. (F) 15b Laprade, Gat.	J8P6N9
291	Robichaud, Jacqueline (F) 15b Laprade, Gat.	J8P6N9
292	Robichaud, Michel (M) 15 B. Laprade, Gat.	J8P6n9
293	Roy, Rachele (F) 28 Laprade, Gat.	J8P6P1
294	Raymond, Pierre (M) 10 M. Beauparlant, Gat.	J8P6R1
295	Robitaille, Ferdinat (M) 18 Hamel, Gat.	J8P1V9
296	Robitaille, Dina (F) 18 Hamel, Gat.	J8P1V9
297	St-Louis, Denis (M) 8 Danis, Gat.	J8P1V4
298	Scantland, Paul (M) 4 Danis, Gat.	J8P1V4
299	Scantland, Jocelyne (F) 4 Danis, Gat.	J8P1V4
300	Sabourin, Micheline (F) 899 St-Rene, Gat.	J8P1V1
301	Salomon, Jacques (M) 17 Boyes, Gat.	J8P2A2
302	Salomon, Liliane (F) 15 Boyes, Gat.	J8P2A2
303	Spenard, Francine (F) 19 Laprade, Gat.	J8P6N9
304	Spenard, Philippe, (M) 19 Laprade, Gat.	J8P6N9
305	St-Jean, Gerald (M) 1 Laprade, Gat.	J8P6N9
306	Souliere, Jacques (M) 13 Beauparlant M. Gat.	J8P6R2
307	Souliere, Lorraine (F) 13 M. Beauparlant. Gat.	J8P6R2
308	Souliere, Andre (M) 13 M. Beauparlant, Gat.	J8P6R2
309	Soucy, Yvonne, (F) 18 Hamel, Gat.	J8P1V9
310	Sabourin, Carmen (F) 18 Hamel, Gat.	J8P1V9

RURAL/RURALE

N° 75 page N° 5 of/de 6

polling division / section de vote

electoral district / circonscription

Lotbinière

certified / certifié signature(s)-enumerator(s) / signature(s)-recenseur(s)

Jeanne d'Arc Lizotte

URBAN/URBAINE

N° page N° of/de

polling division / section de vote

163952

F 303 **PRELIMINARY LIST OF ELECTORS**

ELECTIONS CANADA

LISTE PRÉLIMINAIRE DES ÉLECTEURS

85M-7-79

This list of qualified electors for the polling division number as set out below was prepared for use at the pending federal election from information obtained at the enumeration and has been certified by the signature(s) below as to completeness and correctness so far as is possible.

La présente constitue la liste des électeurs de la section de vote dont le numéro apparaît plus bas préparée en vue de l'élection fédérale en cours d'après les renseignements recueillis lors du recensement. Le(s) recenseur(s) y a(ont) apposé sa(leur) signature, affirmant que cette liste est aussi complète et exacte que possible.

N°		N°	
311	Seguin, Onesime (M) 18 Hamel, Cat. J8P1V9		
312	St-Jean, Armelle (M) 1 Laprade, Cat. J8P6N9		
313	St-Jean, Louise (F) 1 Laprade, Cat. J8P6N9		
314	St-Jacques, Andre (M) 18 M. Beauparlant, Cat. J8P6R1		
315	Theberge, Anne (F) 900 St-Rene, Cat J8P3V1		
316	Trottier, Raymond (M) 40 Remi Berthiaume, Cat. J8P6P9		
317	Trottier, Pauline (F) 40 Remi Berthiaume, Cat. J8P6P9		
318	Tully, Helene (F) 24 M. Beauparlant, Cat. J8P6R1		
319	Tully, Jean (M) 24 M. Beauparlant, Cat J8P6R1		
320	Tully, Josee (F) 24 M. Beauparlant, Cat. J8P6R1		
321	Tass Goodman, Gisele (F) 7 M. Beauparlant, Cat. J8P6R2		
322	Tessier, Louise (F) 9 M. Beauparlant, Cat. J8P6R2		
323	Tailleur, Rolande (F) 19 M. Beauparlant, Cat. J8P6R2		
324	Tailleur, Sylvain (M) 19 M. Beauparlant, Cat. J8P6R2		
325	Tailleur, Alain (M) 19 M. Beauparlant, Cat. J8P6R2		
326	Theriault, Claire (F) 18 Hamel. Cat. J8P1V9		
327	Villeneuve, Gilles (M(9 Laprade, Cat. J8P6N9		
328	Villeneuve, Jocelyne (F) 9 Laprade, Cat. J8P6N9		
329	Villeneuve, Andre (M) 5 M. Beauparlant, Cat. J8P6R2		
330	Villeneuve, Raymonde (F) 5 M. Beauparlant, Cat. J8P6R2		
331	Villeneuve, Andree (F) 5 M. Beauparlant, Cat. J8P6R2		
332	Wafer, Theo (M) 8 Danis, Cat. J8P1V4		
333	Williams, Jean (M) 74 Remi Berthiaume, Cat. J8P6P9		
334	Williams, Lise (F) 74 Remi Berthiaume, Cat. J8P6P9		
335	Vienneau, Ginette, (F) 33 Laprade, Cat. J8P6N9		
336	Williams, Desni (M) 60 Remi Berthiaume, Cat. J8P6P9		
337	Zawadka, Tom (M) 32 Laprade, Cat. J8P6P1		
338	Zawadka, Danielle (F) 32 Laprade, Cat. J8P 6P1		

RURAL/RURALE	electoral district/circonscription	URBAN/URBAINE
N° page		N° page
N° of/de		N° of/de
polling division section de vote	certified signature(s)-enumerator(s) / signature(s)-recenseur(s) certifié	polling division section de vote

163953

F 303 **PRELIMINARY LIST OF ELECTORS**

ELECTIONS CANADA

LISTE PRÉLIMINAIRE DES ÉLECTEURS

8 5M-7-79

This list of qualified electors for the polling division number as set out below was prepared for use at the pending federal election from information obtained at the enumeration and has been certified by the signature(s) below as to completeness and correctness so far as is possible.

La présente constitue la liste des électeurs de la section de vote dont le numéro apparaît plus bas préparée en vue de l'élection fédérale en cours d'après les renseignements recueillis lors du recensement. Le(s) recenseur(s) y a(ont) apposé sa(leur) signature, affirmant que cette liste est aussi complète et exacte que possible.

N°				N°			
1	Aube, Jean Louis	(M)		32	Chenier, Pierrette	(F)	
	43 Bl. Lorrain, Gatineau, Q		J8P 2C9		82 Bl. Lorrain, Gatineau,		J8P 2E2
2	Aube, Nicole	(F)		33	Coderre, Jacqueline	(F)	
	43 Bl. Lorrain, Gatineau, Q		J8P 2C9		74 Bl. Lorrain, Gat.		J8P 2E2
3	Amyot, Jean Charles	(M)		34	Chenier, Rene	(M)	
	125 Bl. Lorrain, Gat.		J8P 2E8		64 Bl. Lorrain, Gat.		J8P 2E2
4	Amyot, Claire	(F)		35	Chenier, Simone	(F)	
	125 Bl. Lorrain, Gat.		J8P 2E8		64 Bl. Lorrain, Gat.		J8P 2E2
5	Brennan, Williams	(M)		36	Chenier, Jacqueline,	(F)	
	86 Bl. Lorrain, Gat.		J8P 2E2		64 Bl. Lorrain, Gat.		J8P 2E2
6	Brennan, Jeannette	(F)		37	Chenier, Denis	(M)	
	86 Bl. Lorrain. Gat.		J8P 2E2		64 Bl. Lorrain, Gat.		J8P 2E2
7	Brennan, Linda	(F)		38	Cecyre, Jacques	(M)	
	86 Bl. Lorrain, Gat.		J8P 2E2		122 Bl. Lorrain, Gat.		J8P 2E7
8	Burns, Lawrence	(F)		39	Crevier, Mlle L.	(F)	
	95 Bl. Lorrain, Gat.		J8P 2E5		101 Bl. Lorrain, Gat.		J8P 2E5
9	Brisbois, Chantal	(F)		40	Carriere, Albert	(M)	
	97½ Bl. Lorrain, Gat.		J8P 2E5		56 Bl. Lorrain, Gat		J8P 2E2
10	Bertrand, Nicole	(F)		41	Carriere, Laura	(F)	
	68 Lorrain, GAt.		J8P 2E2		56 Bl. Lorrain, Gat		J8P 2E2
11	Bertrand, Huguette	(F)		42	Carriere, Evelin	(F)	
	68 Bl. Lorrain, Gat.		J8P 2E2		56 Bl. Lorrain, Gat.		J8P 2E2
12	Blais, Wendy	(F)		43	Carriere, Erby	(M)	
	68 Bl. Lorrain, Gat.		J8P 2E2		56 Bl. Lorrain, Gat.		J8P 2E2
13	Blais, Tammy	(F)		44	Carriere, Philip	(M)	
	68 Bl. Lorrain, Gat.		J8P 2E2		56 Bl. Lorrain, Gat.		J8P 2E2
14	Blais, Karen	(F)		45	Chenier, Raymond	(M)	
	68 Bl. Lorrain, Gat.		J8P 2E2		56 Bl. Lorrain, Gat		J8P 2E2
15	Blais, Jean Marie	(M)		46	Chartrand, Roger	(M)	
	68 Bl. Lorrain, Gat.		J8P 2E2		36 Bl. Lorrain, Gat		J8P 2E2
16	Brassard, Geatan	(F)		47	Chartrand, Therese	(F)	
	58 Bl. Lorrain, Gat.		J8P 2E2		36 Bl. Lorrain, Gat.		J8P 2E2
17	Bergeron, Paul	(M)		48	Chauret, Madeleine	(F)	
	40 Bl. Lorrain, Gat.		J8P 2E2		22 Bl. Lorrain, Gat.		J8P 2E1
18	Beauchamp, Phillippe	(M)		49	Chauret, Claude	(M)	
	38 Bl. Lorrain, Gat.		J8P 2E2		22 Bl. Lorrain, Gat.		J8P 2E1
19	Boulay, Richard	(M)		50	Chauret, Michel	(M)	
	136 Bl. Lorrain, Gat.		J8P 2E9		22 Bl. Lorrain, Gat.		J8P 2E1
20	Boulay, Marie, Marthe	(F)		51	Chauret, Jean Marc	(M)	
	136 Bl. Lorrain, Gat.		J8P 2E9		22 Bl. Lorrain, Gat.		J8P 2E1
21	Boulay, Alain	(M)		52	Corneau, Andre	(M)	
	136 Bl. Lorrain, Gat.		J8P 2E9		5 Bl. Lorrain, Gatineau		J8P 2C6
22	Boulay, Adrien	(M)		53	Corneau, Edna	(F)	
	136 Bl. Lorrain, Gat.		J8P 2E9		5 Bl. Lorrain, Gat.		J8P 2C6
23	Boulay, Luc	(M)		54	Corneau, Robert	(M)	
	136 Bl. Lorrain, Gat.		J8P 2E9		5 Bl. Lorrain, Gat		J8P 2C6
24	Brierley, Robert	(M)		55	Cecyre, Huguette	(F)	
	130 Bl. Lorrain, Gat.		J8P 2E9		122 Bl. Lorrain, Gat.		J8P 2E7
25	Brierley, Josee	(F)		56	Cecyre, Benoit	(M)	
	130 Bl. Lorrain, Gat.		J8P 2E9		122 Bl. Lorrain, Gat.		J8P 2E7
26	Bourdon, Marcel	(M)		57	Clement, Jean Noel	(M)	
	39 Bl. Lorrain, Gat.		J8P 2C9		138 Bl. Lorrain, Gat.		J8P 2E9
27	Belec, Colette	(F)		58	Clement, Monique	(F)	
	12 Bl. Lorrain, Gat.		J8P 2C8		138 Bl. Lorrain, Gat.		J8P 2E9
28	Bourdon, Benoit	(M)		59	Charbonneau, Marc	(M)	
	39 Bl. Lorrain, Gat.		J8P 2C9		123 Bl. Lorrain, Gat.		J8P 2E9
29	Beauchamp, Lise	(F)		60	Charbonneau, Maribel	(F)	
	63 Bl. Lorrain, Gat.		J8P 2E3		123 Bl. Lorrain, Gat.		J8P 2E9
30	Chenier, Simone	(F)		61	Clement, Delia	(F)	
	82 Bl. Lorrain, Gat.		J8P 2E2		133 Bl. Lorrain, Gat.		J8P 2E8
31	Chenier, Pierre	(M)		62	Cadieux, Richard	(M)	
	82 Bl. Lorrain, Gat.		J8P 2E2		137 Bl. Lorrain, Gat.		J8P 2E8

RURAL/RURALE			electoral district/circonscription	URBAN/URBAINE	
N°	page		GATINEAU	N°	page
76	N° 1	of/de 5	certified / certifié signature(s)-enumerator(s) / signature(s)-recenseur(s)		N° of/de
polling division / section de vote			Rose Sekingh		polling division / section de vote

F 303 **PRELIMINARY LIST OF ELECTORS**

ELECTIONS CANADA

LISTE PRÉLIMINAIRE DES ÉLECTEURS

163954

8 SM 7-79

This list of qualified electors for the polling division number as set out below was prepared for use at the pending federal election from information obtained at the enumeration and has been certified by the signature(s) below as to completeness and correctness so far as is possible.

La présente constitue la liste des électeurs de la section de vote dont le numéro apparaît plus bas préparée en vue de l'élection fédérale en cours d'après les renseignements recueillis lors du recensement. Le(s) recenseur(s) y a(ont) apposé sa(leur) signature, affirmant que cette liste est aussi complète et exacte que possible.

N°			
63	Cadieux, L.Christine	(F)	
	137 Bl. Lorrain, Gat.		J8P 2E8
64	Drouin, Roger	(M)	
	93 Bl. Lorrain, Gat.		J8P 2E5
65	Drouin, Diane,	(F)	
	93 Bl. Lorrain, Gat.		J8P 2E5
66	Dagenais, Daniel	(M)	
	103 Bl. Lorrain, Gat		J8P 2E5
67	Demers, Yvon	(M)	
	76 Bl. Lorrain, Gat.		J8P 2E2
68	Demers, Lucie	(F)	
	76 Bl. Lorrain, Gat.		J8P 2E2
69	Demers, Luc	(M)	
	78 Bl. Lorrain, Gat.		J8P 2E2
70	Desjardins, Lise	(F)	
	36 Bl. Lorrain, Gat.		J8P 2E2
71	Diotte, Gilles	(M)	
	41 Bl. Lorrain, Gat		J8P 2C9
72	Diotte, Therese	(F)	
	41 Bl. Lorrain, Gat.		J8P 2C9
73	Deslauriers, Remi	(M)	
	47 Bl. Lorrain, Gat.		J8P 2C9
74	Deslauriers, Marie Marthe	(F)	
	47 Bl. Lorrain, Gat.		J8P 2C9
75	Deschenes, Francine	(F)	
	126 Bl. Lorrain, Gat.		J8P 2E7
76	Essiambre, Jean	(M)	
	39-A Bl. Lorrain, Gat.		J8P 2C9
77	Fauteux, Yvon	(M)	
	75 Bl. Lorrain, Gat.		J8P 2E5
78	Fortin, Jacques	(M)	
	15 Bl. Lorrain, Gat		J8P 2C6
79	Filion, Gerard	(M)	
	25 Bl. Lorrain, Gat		J8P 2C9
80	Filion, Catherine	(F)	
	25 Bl. Lorrain, Gat		J8P 2C9
81	Fillion, Claude	(M)	
	59 Bl. Lorrain, Gat.		J8P 2C9
82	Fortin, Jacques	(M)	
	19 Bl. Lorrain, Gat.		J8P 2C6
83	Feller, Evan	(M)	
	39-A Bl. Lorrain, Gat.		J8P 2C9
84	Gratton, Rolland	(M)	
	34 Bl. Lorrain, Gat.		J8P 2E1
85	Gratton, Laurette	(F)	
	34 Bl. Lorrain, Gat.		J8P 2E1
86	Gratton, Juliette	(F)	
	34 Bl. Lorrain, Gat.		J8P 2E1
87	Gratton, Monique	(F)	
	34 Bl. Lorrain, Gat.		J8P 2E1
88	Grenier, Leopold	(M)	
	27 Bl. Lorrain, Gat.		J8P 2C9
89	Grenier, Veronique	(F)	
	27 Bl. Lorrain, Gat.		J8P 2C9
90	Grenier, Raymond	(M)	
	35 Bl. Lorrain, Gat.		J8P 2C9
91	Grenier, Jacqueline	(F)	
	35 Bl. Lorrain, Gat.		J8P 2C9
92	Genereux, Denise	(F)	
	27 Bl. Lorrain, Gat.		J8P 2C9
93	Gourd, Andre	(M)	
	99 Bl. Lorrain, Gat.		J8P 2E5
94	Gourd, Line	(F)	
	99 Bl. Lorrain, Gat.		J8P 2E5
95	Houle, Germain	(M)	
	84 Bl. Lorrain, Gat.		J8P 2E2
96	Houle, Jeanne	(F)	
	84 bl. Lorrain, Gat.		J8P 2E2
97	Houle, Carole	(F)	
	84 bl. Lorrain, Gat.		J8P 2E2
98	Houle, Andre	(M)	
	84 bl. Lorrain, Gat.		J8P 2E2
99	Houle, Luce	(F)	
	75 bl. Lorrain, Gat.		J8P 2E5
100	Hamel, Paul	(M)	
	40 bl. Lorrain, Gat.		J8P 2E2
101	Hamel. Claire	(F)	
	40 bl. Lorrain, Gat		J8P 2E2
102	Hamel, Robert	(M)	
	40 bl. Lorrain, Gat.		J8P 2E2
103	Hogan, John	(M)	
	38 bl. Lorrain, Gat		J8P 2E2
104	Hogan, Jacqueline	(F)	
	38 bl. Lorrain, Gat		J8P 2E2
105	Hogan, Denis	(M)	
	38 bl. Lorrain, Gat.		J8P 2E2
106	Hache, Azade	(M)	
	51 bl. Lorrain, Gat.		J8P 2C9
107	Hache, Jeanne d'Arc	(F)	
	51 bl. Lorrain, Gat.		J8P 2C9
108	Harel, Leonard	(M)	
	121 bl. Lorrain, Gat.		J8P 2E5
109	Harel. Louise	(F)	
	121 bl. Lorrain, Gat.		J8P 2E5
110	Harel. Serge	(M)	
	121 bl. Lorrain, Gat.		J8P 2E5
111	Harel, Daniel	(M)	
	121 bl. Lorrain, Gat.		J8P 2E5
112	Joanisse, Lucienne	(F)	
	94 bl. Lorrain, Gat.		J8P 2E4
113	Joanisse, Yvette	(F)	
	94 bl. Lorrain, Gat.		J8P 2E4
114	Lahaie, Gilles	(M)	
	96 bl. Lorrain, Gat.		J8P 2E6
115	Lahaie, Therese	(F)	
	96 bl. Lorrain, Gat.		J8P 2E6
116	Lorrain, Jean M.D.	(M)	
	120 bl. Lorrain, Gat.		J8P 2E7
117	Lorrain, Therese	(F)	
	120 bl. Lorrain, Gat.		J8P 2E7
118	Lorrain, Louise	(F)	
	120 bl. Lorrain, Gat.		J8P 2E7
119	Lariviere, Raymond	(M)	
	89 bl. Lorrain, Gat.		J8P 2E5
120	Lariviere, Francoise	(F)	
	89 bl. Lorrain, Gat.		J8P 2E5
121	Lavigne, Aurelien	(M)	
	142 bl. Lorrain, Gat.		J8P 2E9
122	Lavigne, Leontine	(F)	
	142 bl. Lorrain, Gat.		J8P 2E9
123	Lalonde, Romeo	(M)	
	101 bl. Lorrain, Gat.		J8P 2E5
124	Lalonde, Jeanne	(F)	
	101 bl. Lorrain, Gat.		J8P 2E5

RURAL/RURALE

N° 76 page N° 2 of/de 5

polling division / section de vote

electoral district/circonscription: GATINEAU

certified / certifié signature(s)-enumerator(s) / signature(s)-recenseur(s): Lise Schingh

URBAN/URBAINE

N° page N° of/de

polling division / section de vote

163955

F 303 **PRELIMINARY LIST OF ELECTORS**

ELECTIONS CANADA

LISTE PRÉLIMINAIRE DES ÉLECTEURS

85M-7-79

This list of qualified electors for the polling division number as set out below was prepared for use at the pending federal election from information obtained at the enumeration and has been certified by the signature(s) below as to completeness and correctness so far as is possible.

La présente constitue la liste des électeurs de la section de vote dont le numéro apparaît plus bas préparée en vue de l'élection fédérale en cours d'après les renseignements recueillis lors du recensement. Le(s) recenseur(s) y a(ont) apposé sa(leur) signature, affirmant que cette liste est aussi complète et exacte que possible.

N°			
125	Laperle, Gerard	(M)	
	68 bl. Lorrain, Gat.		J8P 2E2
126	Labelle, Conrad	(M)	
	58 bl. Lorrain, Gat.		J8P 2E2
127	Labelle, Huguette	(F)	
	58 bl. Lorrain, Gat.		J8P 2E2
128	Leblanc, Denise	(F)	
	54 bl. Lorrain, Gatineau		J8P 2E2
129	Lauzon, Geatan	(M)	
	36 bl. Lorrain, Gat.		J8P 2E2
130	Landry, Jean	(M)	
	14 bl. Lorrain, Gat.		J8P 2C8
131	Landry, Helene	(F)	
	14 bl. Lorrain, Gat.		J8P 2C8
132	Lacombe, Yvon	(M)	
	11 bl. Lorrain, Gat.		J8P 2C6
133	Locas, Raoul	(M)	
	49 bl. Lorrain, Gat		J8P 2C9
134	Locas, Berthe	(F)	
	49 bl. Lorrain, Gat.		J8P 2C9
135	Locas, Michel	(M)	
	49 bl. Lorrain, Gat.		J8P 2C9
136	Locas, Jacques	(M)	
	49 bl. Lorrain, Gat		J8P 2C9
137	Locas, Lucie	(F)	
	49 bl. Lorrain, Gat.		J8P 2C9
138	Lariviere, Gilles	(M)	
	134 bl Lorrain, Gat.		J8P 2E9
139	Lariviere, Shirley	(F)	
	134 bl. Lorrain, Gat.		J8P 2E9
140	Lariviere, Daniel	(M)	
	132 bl. Lorrain, Gat,		J8P 2E9
141	Lafleche, Robert	(M)	
	65 bl. Lorrain, Gat.		J8P 2E3
142	Mongeon, Aurele	(M)	
	58 bl. Lorrain, Gat.		J8P 2E2
143	Madore, Andre	(M)	
	18 bl. Lorrain, Gat.		J8P 2C8
144	Madore, Simone	(F)	
	18 bl. Lorrain, Gat		J8P 2C8
145	Madore, Madeleine	(F)	
	18 bl. Lorrain, Gat		J8P 2C8
146	Madore, Line	(F)	
	18 bl. Lorrain, Gat.		J8P 2C8
147	Morrissette, Omer	(M)	
	141 bl. Lorrain, Gat		J8P 2C8
148	Morrissette, Debra	(F)	
	141 bl. Lorrain, Gat.		J8P 2C8
149	Madore, Irene	(F)	
	133 bl. Lorrain, Gat.		J8P 2E8
150	Madore, Mathias	(M)	
	131 bl. Lorrain, Gat.		J8P 2E8
151	Maisonneuve, Therese	(F)	
	135-A bl. Lorrain, Gat.		J8P 2E8
152	Mandeville, Daniel	(M)	
	81 bl. Lorrain, Gat.		J8P 2E5
153	Mandeville, Gisele	(F)	
	81 bl. Lorrain, Gat.		J8P 2E5
154	Madore, Marcel	(M)	
	126 bl. Lorrain, Gat.		J8P 2E7
155	Mongeon, Robert	(M)	
	12 bl. Lorrain, Gat.		J8P 2C8
156	Menard, Maurice	(M)	
	19 bl. Lorrain, Gat.		J8P 2C9
157	Menard, Raymonde	(F)	
	19 bl. Lorrain, Gat.		J8P 2C9
158	Nadon, Rolland	(M)	
	100 bl. Lorrain, Gat		J8P 2E6
159	Nadon, Huguette	(F)	
	100 bl. Lorrain, Gat.		J8P 2E6
160	Nadon, Lise	(F)	
	100 bl. Lorrain, Gat.		J8P 2E6
161	Nadon, Georges	(M)	
	92 bl. Lorrain, Gat.		J8P 2E4
162	Nadon, Pauline	(F)	
	92 bl. Lorrain, Gat.		J8P 2E4
163	Nadon, Carole	(F)	
	92 bl. Lorrain, Gat.		J8P 2E4
164	Nadon, Charles	(M)	
	92 bl. Lorrain, Gat.		J8P 2E4
165	Nadon, Amabalise	(F)	
	92 bl. Lorrain.Gat.		J8P 2E4
166	Nadon, Berthe	(F)	
	90 bl. Lorrain, Gat.		J8P 2E4
167	Nadon, Jacques	(M)	
	98 bl. Lorrain, Gat.		J8P 2E6
168	Nadon, Denise	(F)	
	98 bl. Lorrain, Gat.		J8P 2E6
169	Nadon, Guy	(M)	
	98 bl. Lorrain, Gat.		J8P 2E6
170	Nadon, Yves	(M)	
	61 bl. Lorrain, Gat.		J8P 2C9
171	Nicholas, Elzear	(M)	
	129 bl. Lorrain, Gat.		J8P 2E8
172	Nicholas, Fernande	(F)	
	129 bl. Lorrain, Gat.		J8P 2E8
173	Nicholas, Francine	(F)	
	129 bl. Lorrain, Gat.		J8P 2E8
174	Nicholas, Richard	(M)	
	129 bl. Lorrain, Gat.		J8P 2E8
175	Osborne, Annette	(F)	
	16 bl. Lorrain, Gat.		J8P 2C8
176	Periard, Jean Louis	(M)	
	74 bl. Lorrain, Gat.		J8P 2E2
177	Philion, Robert	(M)	
	83 bl. Lorrain, Gat.		J8P 2E5
178	Philion, Laurette	(F)	
	83 bl. Lorrain, Gat.		J8P 2E5
179	Pharand, Robert	(M)	
	77 bl. Lorrain, Gat.		J8P 2E5
180	Pharand, Marguerite	(F)	
	77 bl. Lorrain, Gat.		J8P 2E5
181	Pilon, Jacques	(M)	
	32 bl. Lorrain, Gat.		J8P 2E1
182	Pilon, Diane	(F)	
	32 bl. Lorrain, Gat.		J8P 2E1
183	Potvin, Claude	(M)	
	23 bl. Lorrain, Gat.		J8P 2C9
184	Potvin, Rose Annette	(F)	
	23 bl. Lorrain, Gat.		J8P 2C9
185	Proulx, Laurette	(F)	
	31 bl. Lorrain, Gat.		J8P 2C9
186	Parent, Simone	(F)	
	138 bl. Lorrain, Gat.		J8P 2E9

RURAL/RURALE

N° 76 | page N° 3 of/de 5

polling division / section de vote

electoral district/circonscription: GATINEAU

certified / certifié signature(s)-enumerator(s) / signature(s)-recenseur(s): Lise Lebrun

URBAN/URBAINE

N° | page N° of/de

polling division / section de vote

F 303 **PRELIMINARY LIST OF ELECTORS**

8 5M-7-79

ELECTIONS CANADA

163956

LISTE PRÉLIMINAIRE DES ÉLECTEURS

This list of qualified electors for the polling division number as set out below was prepared for use at the pending federal election from information obtained at the enumeration and has been certified by the signature(s) below as to completeness and correctness so far as is possible.

La présente constitue la liste des électeurs de la section de vote dont le numéro apparaît plus bas préparée en vue de l'élection fédérale en cours d'après les renseignements recueillis lors du recensement. Le(s) recenseur(s) y a(ont) apposé sa(leur) signature, affirmant que cette liste est aussi complète et exacte que possible.

N°				N°			
187	Quesnel, Luc	(M)		218	St-Denis, Daniel	(M)	
	58-B bl. Lorrain, Gat		J8P 2E2		119 bl. Lorrain, Gat.		J8P 2E5
188	Quesnel, Carole	(F)		219	Sauve, Gilles	(M)	
	58-B bl. Lorrain, Gat.		J8P 2E2		6 bl. Lorrain, Gat.		J8P 2C2
189	Regimbald, Pierre	(M)		220	Touchette, Gaston	(M)	
	24 bl. Lorrain, Gat.		J8P 2E1		90 bl. Lorrain, Gat.		J8P 2E4
190	Regimbald, Nicole	(F)		221	Tessier, Georges	(M)	
	24 bl. Lorrain, Gat.		J8P 2E1		112-B bl. Lorrain, Gat.		J8P 2E7
191	Robinson, Jacques	(M)		222	Tessier, Estelle	(F)	
	45 bl. Lorrain, Gat.		J8P 2C9		112-B bl. Lorrain, Gat.		J8P 2E7
192	Robinson, Murielle	(F)		223	Tully, Roger	(M)	
	45 bl. Lorrain, Gat.		J8P 2C9		58 Apt.3 bl. Lorrain,Gat.		J8P 2E2
193	Robinson, Joanne	(F)		224	Tully, Raymonde	(F)	
	45 bl. Lorrain, Gat.		J8P 2C9		58 Ap .3 bl. Lorrain,Gat.		J8P 2E2
194	Roberge, Pierre	(M)		225	Tully, Linda	(F)	
	141 bl. Lorrain, Gat.		J8P 2E8		58 Ap.3 bl. Lorrain, Gat.		J8P 2E2
195	Roberge, Sylvia	(F)		226	Tully, Denise	(F)	
	141 bl. Lorrain, Gat.		J8P 2E8		44 bl. Lorrain, Gat.		J8P 2E2
196	Roberge, Richard	(M)		227	Tessier, Andre	(M)	
	141 bl. Lorrain, Gat.		J8P 2E8		54 bl. Lorrain, Gat.		J8P 2E2
197	Seguin, Romeo	(M)		228	Traversy, Laurette	(F)	
	85 bl. Lorrain, Gat.		J8P 2E5		17 bl. Lorrain, Gat.		J8P 2C6
198	Seguin, Adrienne	(F)		229	Tremmaglia, Raphael	(M)	
	85 bl. Lorrain, Gat.		J8P 2E5		81 bl Lorrain, Gat.		J8P 2E5
199	Sabourin, Real	(M)		230	Tremmaglia, Rita	(F)	
	105 bl. Lorrain, Gat.		J8P 2E5		81 bl. Lorrain, Gat.		J8P 2E5
200	Sabourin, Irene	(F)		231	Voyer, Rolland	(M)	
	105 bl. Lorrain, Gat.		J8P 2E5		72 bl. Lorrain, Gat.		J8P 2E2
201	Sabourin, Carol	(M)		232	Voyer, Beatrice	(F)	
	105 bl. Lorrain, Gat.		J8P 2E5		72 bl. Lorrain, Gat.		J8P 2E2
202	Sabourin, Helene	(F)		233	Valenzuela, Alberto	(M)	
	105 bl. Lorrain, Gat.		J8P 2E5		53 bl. Lorrain, Gat.		J8P 2C9
203	Sabourin, Chantal	(F)		234	Valenzuela, Rachel	(F)	
	103 bl. Lorrain, Gat.		J8P 2E5		53 bl. Lorrain, Gat.		J8P 2C9
204	Simard, Diane	(F)		235	Weston, Ann	(F)	
	97 bl. Lorrain, Gat.		J8P 2E5		84 bl. Lorrain, Gat.		J8P 2E2
205	St-Denis, Sylvie	(F)		236	Wittstock, Raymond	(M)	
	78 bl. Lorrain, Gat.		J8P 2E2		7 bl. Lorrain, Gat.		J8P 2C6
206	Sauve, Yvonne	(F)		237	Wittstock, Nicole	(F)	
	54 bl. Lorrain, Gat.		J8P 2E2		7 b . Lorrain, Gat.		J8P 2C6
207	Sauve, Martha	(F)					
	33 bl. Lorrain, Gat.		J8P 2C9				
208	Sauve, Joseph,Eugene	(M)					
	33 bl. Lorrain, Gat.		J8P 2C9				
209	Sauve, Eugene Jnr.	(M)					
	33 bl. Lorrain, Gat.		J8P 2C9				
210	Sauve, Andre	(M)					
	33 bl. Lorrain, Gat.		J8P 2C9				
211	Sauve, Roger	(M)					
	33 bl. Lorrain, Gat.		J8P 2C9				
212	Sauve, Armand	(M)					
	33 bl. Lorrain, Gat,		J8P 2C9				
213	Sauve, Joanne	(F)					
	33 bl. Lorrain, Gat.		J8P 2C9				
214	St-Amour, Claire	(F)					
	61 bl. Lorrain, Gat.		J8P 2C9				
215	St-Denis, Donald	(M)					
	119 bl. Lorrain, Gat.		J8P 2E5				
216	St-Denis, Noella	(F)					
	119 bl. Lorrain, Gat.		J8P 2E5				
217	Sanscartier, Gerard	(M)					
	111 bl. Lorrain, Gat.		J8P 2E5				

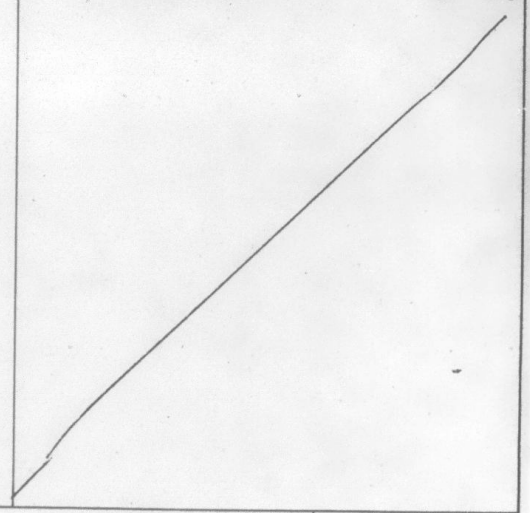

RURAL/RURALE			electoral district/circonscription	URBAN/URBAINE		
N°	page		GATINEAU	N°	page	
76	N° 4	of/de 5	certified / certifié — signature(s)-enumerator(s) /signature(s)-recenseur(s)		N°	of/de
polling division / section de vote				polling division / section de vote		

F 303 **PRELIMINARY LIST OF ELECTORS**

85M-7-79

ELECTIONS CANADA

163957

LISTE PRÉLIMINAIRE DES ÉLECTEURS

This list of qualified electors for the polling division number as set out below was prepared for use at the pending federal election from information obtained at the enumeration and has been certified by the signature(s) below as to completeness and correctness so far as is possible.

La présente constitue la liste des électeurs de la section de vote dont le numéro apparaît plus bas préparée en vue de l'élection fédérale en cours d'après les renseignements recueillis lors du recensement. Le(s) recenseur(s) y a(ont) apposé sa(leur) signature, affirmant que cette liste est aussi complète et exacte que possible.

N°				N°
238	Brazeau. Fernande	(F)	J	
	91 bl. Lorrain, Gat.		J8P 2E5	
239	Bourgeau, Guy	(M)		
	91 bl. Lorrain, Gat.		J8P 2E5	
240	Charron, Marc	(M)		
	91 bl. Lorrain, Gat.		J8P 2E5	
241	Courchesne, Noel	(M)		
	91 bl. Lorrain, Gat.		J8P 2E5	
242	Courchesne, Lesli	(M)		
	91 bl. Lorrain, Gatineau.		J8P 2E5	

RURAL/RURALE			electoral district/circonscription	URBAN/URBAINE	
N°	page		GATINEAU	N°	page
76	N° 5	of/de 5	certified / certifié signature(s)-enumerator(s) / signature(s)-recenseur(s)		N° of/de
polling division / section de vote				polling division / section de vote	

F 303 **PRELIMINARY LIST OF ELECTORS**

8.5M-7-79

ELECTIONS CANADA

163958

LISTE PRÉLIMINAIRE DES ÉLECTEURS

This list of qualified electors for the polling division number as set out below was prepared for use at the pending federal election from information obtained at the enumeration and has been certified by the signature(s) below as to completeness and correctness so far as is possible.

La présente constitue la liste des électeurs de la section de vote dont le numéro apparaît plus bas préparée en vue de l'élection fédérale en cours d'après les renseignements recueillis lors du recensement. Le(s) recenseur(s) y a(ont) apposé sa(leur) signature, affirmant que cette liste est aussi complète et exacte que possible.

N°		
1	Anderson, Elaine (F) 197 Wells	J8P7G1
2	Auclair, Annette (F) 277 Wells	J8P7G1
3	Arbic, Lorraine (F) 149 DesJacinthes	J8R1L9
4	Alarie, Guy (M) 108 DesPensées	J8R1M2
5	Alarie, Lucie (F) 108 DesPensées	J8R1M2
6	Aumont, Jean-Pierre (M) 24 DesDahlias	J8R1L6
7	Aubé, Linne (F) 306 DesPensées	J8R1M5
8	Alie, Lynn (F) 26 DesDahlias	J8R1L6
9	Beaudoin, Denis (M) 66 Gravelle	J8P7A8
10	Beaudoin, Sylvie (F) 66 Gravelle	J8P7A8
11	Boisvert, Jean-Marc (M) 217 Wells	J8P7G1
12	Boisvert, Suzette (F) 217 Wells	J8P7G1
13	Boisvert, Denis (M) 217 Wells	J8P7G1
14	Busque, Thérèse (F) 243 Wells	J8P7G1
15	Bouffard, Normand (M) 243 Wells	J8P7G1
16	Burelle, Jocelyne (F) 105 DesJacinthes	J8R1L9
17	Bourgeois, Jacinthe (F) 225 Wells	J8P7G1
18	Bourgeois, Jeannine (F) 225 Wells	J8P7G1
19	Bourgeois, Monique (F) 225 Wells	J8P7G1
20	Bourgeois, Donald (M) 225 Wells	J8P7G1
21	Bourgeois, François (M) 221 Wells	J8P7G1
22	Bouchard, Gaston (M) 233 Wells	J8P7G1
23	Bouchard, Lucie (F) 233 Wells	J8P7G1
24	Bouchard, Gaston (M) 229 Wells	J8P7G1
25	Bouchard, Renée (F) 229 Wells	J8P7G1
26	Bertrand, Pierre (M) 58 Gravelle	J8P7A8
27	Bertrand, Ginette (F) 58 Gravelle	J8P7A8
28	Bertrand, Jacques (M) 217 DesJacinthes	J8R1L9
29	Blanchette, Hervé (M) 153 DesJacinthes	J8R1L9
30	Blanchette, Aurore (F) 153 DesJacinthes	J8R1L9
31	Blanchette, Pierre (M) 153 DesJacinthes	J8R1L9
32	Blanchette, Vincent (M) 153 DesJacinthes	J8R1L9
33	Blanchette, Sylvie (F) 153 DesJacinthes	J8R1L9
34	Belle Isle, Marguerite (F) 108 DesPensées	J8R1M2
35	Bourgeois, Johanne (F) 30 DesDahlias	J8R1L6
36	Bourgeois, Carolle (M) 30 DesDahlias	J8R1L6
37	Boudreault, Lucie (F) 16 DesDahlias	J8R1L6
38	Boudreault, Brigitte (F) 26 DesViolettes	J8R1M6
39	Beaumier, André (M) 46 DesViolettes	J8R1M6
40	Beaumier, Louise (F) 46 desViolettes	J8R1M6
41	Bilodeau, L. (F) 216 DesFleurs	J8R1M5
42	Berriault, Marie-Josée (F) 137 DesJacinthes	J8R1L9
43	Beaudry, Nicole (F) 30 DesViolettes	J8R1M6
44	Cécyre, Sylvie (F) 165 Mongeon	J8P7J7
45	Cécyre, Normand (M) 165 Mongeon	J8P7J7
46	Crépin, Charles (M) 164 Mongeon	J8P8W9
47	Crépin, Madeleine (F) 164 Mongeon	J8P8W9
48	Chartrand, Renald (M) 160 Boisvert	J8P6W7
49	Cyr, Jean-Guy (M) 62 Gravelle	J8P7A8
50	Cyr, Nicole (F) 62 Gravelle	J8P7A8
51	Castonguay, Guy (M) 64 Gravelle	J8P7A8
52	Castonguay, Johanne (F) 64 Gravelle	J8P7A8
53	Charette, Léonard (M) 117 DesFleurs	J8R1L7
54	Charette, Yvette (F) 117 DesFleurs	J8R1L7
55	Charbonneau, Jean-Claude (M) 208 DesFleurs	J8R1L7
56	Charbonneau, Pauline (F) 208 DesFleurs	J8R1L7
57	Charbonneau, Guy (M) 162 Mongeon	J8P8W9
58	Charbonneau, Claude (M) 162 Mongeon	J8P8W9
59	Charbonneau, Gisèle (F) 162 Mongeon	J8P8W9
60	Charbonneau, Louise (F) 162 Mongeon	J8P8W9
61	Cardinal,Pierre (M) 167 Boisvert	J8P6W9
62	Cardinal, Françine (F) 167 Boisvert	J8P6W9

RURAL/RURALE

N° 77 | page N° 1 of/de 7

polling division / section de vote

electoral district/circonscription: GATINEAU

certified / certifié — signature(s)-enumerator(s) / signature(s)-recenseur(s): Anita Charette

URBAN/URBAINE

N° | page N° of/de

polling division / section de vote

F 303 **PRELIMINARY LIST OF ELECTORS**

8.5M-7-79

ELECTIONS CANADA

163959

LISTE PRÉLIMINAIRE DES ÉLECTEURS

This list of qualified electors for the polling division number as set out below was prepared for use at the pending federal election from information obtained at the enumeration and has been certified by the signature(s) below as to completeness and correctness so far as is possible.

La présente constitue la liste des électeurs de la section de vote dont le numéro apparaît plus bas préparée en vue de l'élection fédérale en cours d'après les renseignements recueillis lors du recensement. Le(s) recenseur(s) y a(ont) apposé sa(leur) signature, affirmant que cette liste est aussi complète et exacte que possible.

N°		
63	Charest, Yves (M)	
	168 Boisvert	J8P6W7
64	Carrière, Christian (M)	
	260 Wells	J8P7G2
65	Cormier, Claude (M)	
	265 Wells	J8P7G1
66	Cormier, Nicole (F)	
	265 Wells	J8P7G1
67	Chapman, Jean-Claude (M)	
	188 DesJacinthes	J8R1M1
68	Chapman, Diane (F)	
	188 DesJacinthes	J8R1M1
69	Cyr, Alain (M)	
	209 DesJacinthes	J8R1L9
70	Cyr, Cindy (F)	
	209 DesJacinthes	J8R1L9
71	Chartrand, Marc (M)	
	201 DesJacinthes	J8R1L9
72	Cadieux, Paul (M)	
	221 DesFleurs	J8R1L8
73	Cadieux, Lyse (F)	
	221 DesFleurs	J8R1L8
74	Caron, Gabrielle (F)	
	22 DesDahlias	J8R1L6
75	Caron, Pierre (M)	
	22 DesDahlias	J8R1L6
76	Caron, Françoise (F)	
	18 DesDahlias	J8R1L6
77	Charpentier, Jacqueline (F)	
	133 DesPensées	J8R1M3
78	Carrière, Edna (F)	
	110 DesFleurs app. 2	J8R1N8
79	Carrière, Johanne (F)	
	110 DesFleurs app. 3	J8R1N8
80	Carrière, François (M)	
	110 DesFleurs app. 3	J8R1N8
81	Charron, Raymond (M)	
	256 DesFleurs	J8R1M5
82	Chauret, Micheline (F)	
	233 DesFleurs	J8R1L8
83	Chauret, Léon (M)	
	233 DesFleurs	J8R1L8
84	Cousineau, Rita (F)	
	201 DesFleurs	J8R1L4
85	Carpentier, André (M)	
	192 DesJacinthes	J8R1M1
86	Carpentier, Francine (F)	
	192 DesJacinthes	J8R1M1
87	Cadieux, Serge (M)	
	133 DesJacinthes	J8R1L9
88	Chiasson, Michel (M)	
	137 DesJacinthes	J8R1L9
89	Cadieux, Raymond (M)	
	276 Wells	J8P7G2
90	Cadieux, Monique (F)	
	276 Wells	J8P7G2
91	Chénard, Chantal (F)	
	224 DesFleurs	J8R1M5
92	Chénard, Alain (M)	
	224 DesFleurs	J8R1M5
93	Cousineau, Jean-Claude (M)	
	50 DesViolettes	J8R1M6
94	Cousineau, Claudette (F)	
	50 DesViolettes	J8R1M6
95	Cousineau, Ginette (F)	
	50 DesViolettes	J8R1M6
96	Charles, Pierre (M)	
	26 DesDahlias	J8R1L6
97	Charron-Giroux, Sylvie (F)	
	4 DesDahlias	J8R1L6
98	Desjardins, Raymond (M)	
	163 Mongeon	J8P7J7
99	Desjardins, Yvette (F)	
	163 Mongeon	J8P7J7
100	Desjardins, Michel (M)	
	163 Mongeon	J8P7J7
101	Desjardins, Jacques (M)	
	161 Boisvert	J8P6W8
102	Desjardins, Céline (F)	
	161 Boisvert	J8P6W8
103	Dubé, Raymond (M)	
	166 Boisvert	J8P6W7
104	Dubé, Louise (F)	
	166 Boisvert	J8P6W7
105	Dion, Françine (F)	
	54 Gravelle	J8P7A8
106	Dion, Mario (M)	
	54 Gravelle	J8P7A8
107	Dyell, Michel (M)	
	60 Gravelle	J8P7A8
108	Dyell, Patricia (F)	
	60 Gravelle	J8P7A8
109	Dirkisen, James (M)	
	196 DesFleurs	J8R1N6
110	Dirkisen, Nicole (F)	
	196 DesFleurs	J8R1N6
111	Desjardins, Raymond (M)	
	205 DesFleurs	J8R1L8
112	Desjardins, Suzanne (F)	
	205 DesFleurs	J8R1L8
113	Dela Salle, Alison (F)	
	213 DesFleurs	J8R1L8
114	Dela Salle, Gordon (M)	
	213 DesFleurs	J8R1L8
115	Deschamps, Sylvie (F)	
	197 DesJacinthes	J8R1L9
116	Duval, Jacques (M)	
	12 DesDahlias	J8R1L6
117	Duval, Ginette (F)	
	12 DesDahlias	J8R1L6
118	Desormeaux, Céline (F)	
	312 DesPensées	J8R1M5
119	Desormeaux, Denis (M)	
	312 DesPensées	J8R1M5
120	Desjardins, Jean-Guy (M)	
	145 DesPensées	J8R1M3
121	Desjardins, Monique (F)	
	145 DesPensées	J8R1M3
122	Desrosiers, Serge (M)	
	174 DesPensées	J8R1M4
123	Desrosiers, Johanne (F)	
	174 DesPensées	J8R1M4
124	Deault, Marcel (M)	
	156 DesPensées	J8R1M4

RURAL/RURALE

N° 77 | page N° 2 of/de 7

polling division / section de vote

electoral district / circonscription: GATINEAU

certified / certifié — signature(s)-enumerator(s) / signature(s)-recenseur(s): Anita Charette

URBAN/URBAINE

N° | page N° of/de

polling division / section de vote

F 303 **PRELIMINARY LIST OF ELECTORS**

85M-7-79

ELECTIONS CANADA

163960

LISTE PRÉLIMINAIRE DES ÉLECTEURS

This list of qualified electors for the polling division number as set out below was prepared for use at the pending federal election from information obtained at the enumeration and has been certified by the signature(s) below as to completeness and correctness so far as is possible.

La présente constitue la liste des électeurs de la section de vote dont le numéro apparaît plus bas préparée en vue de l'élection fédérale en cours d'après les renseignements recueillis lors du recensement. Le(s) recenseur(s) y a(ont) apposé sa(leur) signature, affirmant que cette liste est aussi complète et exacte que possible.

N°			N°		
125	Domingue, Maurice (M) 110 DesFleurs app. 1	J8R1N8	156	Gendron, Hélène (F) 221 DesJacinthes	J8R1L9
126	Domingue, Louise (F) 110 DesFleurs app. 1	J8R1N8	157	Gagnon, Sylvie (F) 213 DesJacinthes	J8R1L9
127	Desjardins, Paul (M) 110 DesFleurs app. 2	J8R1N8	158	Gagnon, Jacques (M) 200 DesJacinthes	J8R1M1
128	Desjardins, Jacques (M) 110 DesFleurs app. 2	J8R1N8	159	Gaboury, Carole (F) 189 DesJacinthes	J8R1L9
129	Daniel, Guy (M) 248 DesFleurs	J8R1M5	160	Gaboury, Pierre (M) 189 DesJacinthes	J8R1L9
130	Denis, Danielle (F) 244 DesFleurs	J8R1M5	161	Guindon, Nicole (F) 100 DesPensées	J8R1M2
131	Desgagnés, Manon (F) 240 DesFleurs	J8R1M5	162	Guindon, Jean-Claude (M) 100 DesPensées	J8R1M2
132	Dunlop, Réjane (F) 34 DesViolettes	J8R1M6	163	Gravelle, Jean-Alain (M) 299 DesPensées	J8R1N4
133	De Sylva, Joseph (M) 228 DesFleurs	J8R1M5	164	Gravelle, Suzanne (F) 299 DesPensées	J8R1N4
134	Demers, Stéphan (M) 285 Wells	J8P7G2	165	Gauthier, Robert (M) 133 DesPensées	J8R1M3
135	Desjardins, Henri (M) 279 DesPensées	J8R1N4	166	Grenier, Pierre (M) 173 DesPensées	J8R1M8
136	Desjardins, Lucette (F) 279 DesPensées	J8R1N4	167	Grenier, Mary (F) 173 DesPensées	J8R1M8
137	Desjardins, Ghislaine (F) 8 DesDahlias	J8R1L6	168	Grenier, Gilles (M) 178 DesPensées	J8R1M4
138	Desjardins, Gilles (M) 8 DesDahlias	J8R1L6	169	Grenier, Micheline (F) 178 DesPensées	J8R1M4
139	Emmett, Williams (M) 169 DesJacinthes	J8R1L9	170	Gagné Hélène (F) 165 DesPensées	J8R1M8
140	Emmett, Suzanne (F) 169 DesJacinthes	J8R1L9	171	Gervais, Rachel (F) 170 DesPensées	J8R1M4
141	Emmett, Donna (F) 169 DesJacinthes	J8R1L9	172	Gibsons, Bonnie (F) 62 DesViolettes	J8R1M6
142	Feeny, Walter (M) 50 Gravelle	J8P7A8	173	Galipeau, Mario (M) 236 DesFleurs	J8R1L8
143	Fortin, Maurice (M) 129 DesJacinthes	J8R1L9	174	Galipeau, Johanne (F) 236 DesFleurs	J8R1L8
144	Faucher, Jean-Paul (M) 162 Boisvert	J8P6N7	175	Greig, Denise (F) 201 DesFleurs	J8R1L4
145	Faucher, Nicole (F) 162 Boisvert	J8P6N7	176	Gosselin, Gabriel (M) 285 Wells	J8P7G2
146	Fortier, Jacques (M) 213 DesJacinthes	J8R1L9	177	Groulx, Bryan (M) 169 DesFleurs	J8R1L8
147	Filteau, Claude (M) 161 DesJacinthes	J8R1L9	178	Groulx, Jeannine (F) 169 DesFleurs	J8R1L8
148	Filteau, Lise (F) 161 DesJacinthes	J8R1L9	179	Gauthier, Suzy (F) 217 DesFleurs	J8R1L9
149	Fouceault, Jacques (M) 121 DesPensées	J8R1M3	180	Giroux, Marcel (M) 4 DesDahlias	J8R1L6
150	Fouceault, Monique (F) 121 DesPensées	J8R1M3	181	Hamel, Gérald (M) 117 DesJacinthes	J8R1L9
151	Frédette, Daniel (M) 14 DesViolettes	J8R1M6	182	Hamel, Lise (F) 117 DesJacinthes	J8R1L9
152	Frédette, Colette (F) 14 DesViolettes	J8R1M6	183	Hamel, Jean-Louis (M) 197 Wells	J8R7G1
153	Gravelle, André (M) 168 Mongeon	J8P6W9	184	Hudon, Michel (M) 173 DesJacinthes	J8R1L9
154	Gravelle, Carmen (F) 168 Mongeon	J8P6W9	185	Hêtu, Claude (M) 20 DesDahlias	J8R1L6
155	Gendron, David (M) 221 DesJacinthes	J8R1L9	186	Hêtu, Johanne (F) 20 DesDahlias	J8R1L6

RURAL/RURALE			electoral district/circonscription	URBAN/URBAINE	
N°	page		GATINEAU	N°	page
77	N° 3	of/de 7	certified / certifié signature(s)-enumerator(s) / signature(s)-recenseur(s)		N° of/de
polling division / section de vote			Anita Charette	polling division / section de vote	

F 303 **PRELIMINARY LIST OF ELECTORS**

8 5M-7-79

ELECTIONS CANADA

163961

LISTE PRÉLIMINAIRE DES ÉLECTEURS

This list of qualified electors for the polling division number as set out below was prepared for use at the pending federal election from information obtained at the enumeration and has been certified by the signature(s) below as to completeness and correctness so far as is possible.

La présente constitue la liste des électeurs de la section de vote dont le numéro apparaît plus bas préparée en vue de l'élection fédérale en cours d'après les renseignements recueillis lors du recensement. Le(s) recenseur(s) y a(ont) apposé sa(leur) signature, affirmant que cette liste est aussi complète et exacte que possible.

N°		
187	Hotte, Fernand (M) 137 DesPensées	J8R1M3
188	Hotte, Linda (F) 137 DesPensées	J8R1M3
189	Hupé, Michel (M) 170 DesPensées	J8R1M4
190	Hyland, Michel (M) 62 DesViolettes	J8R1M6
191	Jacques, Denis (M) 217 DesFleurs	J8R1L8
192	Jalbert, Gérald (M) 42 DesViolettes	J8R1M6
193	Jalbert Suxanne (F) 42 DesViolettes	J8R1M6
194	Kennemy, Robert (M) 306 DesPensées	J8R1M5
195	Lapointe, France (F) 167 Mongeon	J8P7J7
196	Lapointe, Michel (M) 167 Mongeon	J8P7J7
197	Labelle, Ervina (F) 163 Mongeon	J8P7J7
198	Laprade, Marcel (M) 52 Gravelle	J8P7A8
199	Laprade, Lita (F) 52 Gravelle	J8P7A8
200	Laprade, Marc (M) 52 Gravelle	J8P7A8
201	Levesque, Micheline (F) 249 Wells	J8P7G1
202	Laberge, Michel (M) 253 Wells	J8P7G1
203	Laberge, Ginette (F) 253 Wells	J8P7G1
204	Longtin, Richard (M) 105 DesJacinthes	J8R1L9
205	Longtin, Linda (F) 105 DesJacinthes	J8R1L9
206	Lemay, Jean-Paul (M) 145 DesJacinthes	J8R1L9
207	Lévesques, Jean-Patrick (M) 173 DesFleurs	J8R1L8
208	Lévesque, Lise (F) 173 DesFleurs	J8R1L8
209	Loranger, Rachel (F) 169 Boisvert	J8P6W8
210	Laurin, André (M) 188 Wells	J8P7G2
211	Laurin, Lucie (F) 188 Wells	J8P7G2
212	Levasseur, Gilles (M) 201 Wells	J8P7G1
213	Levasseur, Monique (F) 201 Wells	J8P7G1
214	Leardini, Claudette (F) 209 Wells	J8P7G1
215	Leardini, Lucien (M) 209 Wells	J8P7G1
216	Lavigne, Diane (F) 63 Gravelle	J8P7A9
217	Levesque, Jacques (M) 136 DesJacinthes	J8R1M1
218	Levesque, Nicole (F) 136 DesJacinthes	J8R1M1
219	Larose, Jacques (M) 148 DesJacinthes	J8R1M1
220	Larose, Marjolaine (F) 148 DesJacinthes	J8R1M1
221	Lantin, Monique (F) 184 DesJacinthes	J8R1M1
222	Lantin, Réginald (M) 184 DesJacinthes	J8R1M1
223	Lalonde, Lise (F) 149 DesJacinthes	J8R1M1
224	Lalonde, François (M) 149 DesJacinthes	J8R1M1
225	Lalonde, Anita (F) 149 DesJacinthes	J8R1M1
226	Lamarche, Emile (M) 109 DesPensées	J8R1M3
227	Lamarche, Lise (F) 109 DesPensées	J8R1M3
228	Lécuyer, Denis (M) 113 DesPensées	J8R1M3
229	Lécuyer, Danielle (F) 113 DesPensées	J8R1M3
230	Luck, Sandra (F) 2 DesDahlias	J8R1L6
231	Lévesque, Jean-Claude (M) 141 DesPensées	J8R1M3
232	Lévesque, Noëlla (F) 141 DesPensées	J8R1M3
233	Lamoureux, Louise (F) 157 DesPensées	J8R1M3
234	Lamoureux, Serge (M) 157 DesPensées	J8R1M3
235	Lamoureux, Lyne (F) 157 DesPensées	J8R1M3
236	Lefebvre, Pierre (M) 110 DesFleurs app. 4	J8R1N8
237	Larose, Linda (F) 110 DesFleurs app. 4	J8R1N8
238	Laporte, Paul (M) 253 DesFleurs	J8R1L8
239	Laporte, Paulette (F) 253 DesFleurs	J8R1L8
240	Lacourcière, Maurice (M) 34 DesViolettes	J8R1M6
241	Lacourcière, Madeleine (F) 34 DesViloettes	J8R1M6
242	Lacourcière, Marc (M) 34 DesViolettes	J8R1M6
243	Lefebvre, Louis (M) 58 DesViolettes	J8R1M6
244	Lefebvre, Monique 58 DesViolettes	J8R1M6
245	Lorrain, Françine (F) 68 DesViolettes	J8R1M6
246	Lorrain, Marcel (M) 68 DesViolettes	J8R1M6
247	Lavigne, Danielle (F) 217 DesFleurs	J8R1L8
248	Labelle, Lynn (F) 196 DesJacinthes	J8R1M1

RURAL/RURALE			electoral district/circonscription	URBAN/URBAINE		
N°	page		GATINEAU	N°	page	
	N°	of/de			N°	of/de
77	4	7	certified / certifié — signature(s)-enumerator(s) / signature(s)-recenseur(s): Anita Cibarette			
polling division / section de vote				polling division / section de vote		

F 303 **PRELIMINARY LIST OF ELECTORS**

8.5M-7-79

ELECTIONS CANADA

LISTE PRÉLIMINAIRE DES ÉLECTEURS

163962

This list of qualified electors for the polling division number as set out below was prepared for use at the pending federal election from information obtained at the enumeration and has been certified by the signature(s) below as to completeness and correctness so far as is possible.

La présente constitue la liste des électeurs de la section de vote dont le numéro apparaît plus bas préparée en vue de l'élection fédérale en cours d'après les renseignements recueillis lors du recensement. Le(s) recenseur(s) y a(ont) apposé sa(leur) signature, affirmant que cette liste est aussi complète et exacte que possible.

N°			N°		
249	Leduc, Rachel (F) 165 DesJacinthes	J8R1L9	280	Mayer, Diane (F) 125 DesPensées	J8R1M3
250	Leduc, Benoit (M) 167 DesJacinthes	J8R1L9	281	Meunier, Jean (M) 252 DesFleurs	J8R1N7
251	McAllister, Gérard (M) 214 Wells	J8P7G2	282	Meunier, Lynne (F) 252 DesFleurs	J8R1N7
252	McAllister, Lyne (F) 214 Wells	J8P7G2	283	Meunier, André (M) 245 DesFleurs	J8R1L8
253	Maisonneuve, Paulette (F) 160 Boisvert	J8P6W7	284	Matte, Pauline (F) 245 DesFleurs	J8R1L8
254	Malette, Suzanne (F) 50 Gravelle	J8P7A7	285	Mineault, René (M) 38 DesViolettes	J8R1M6
255	Madore, Gaston (M) 261 Wells	J8P7G1	286	Mineault, Nicole (F) 38 DesViolettes	J8R1M6
256	Madore, Pierrette (F) 261 Wells	J8P7G1	287	Maheu, Nicole (F) 133 DesJacinthes	J8R1L9
257	Mathieu, André (M) 109 DesJacinthes	J8R1L9	288	Nadeau, Gérard (M) 209 DesFleurs	J8R1L8
258	Mathieu, Louise (F) 109 DesJacinthes	J8R1L9	289	Nadeau, Colette (F) 209 DesFleurs	J8R1L8
259	Mantville, Gérard (M) 169 Boisvert	J8P6W8	290	Nadeau, Gilles (M) 209 DesFleurs	J8R1L8
260	Mantville, Géralda (F) 169 Boisvert	J8P6W8	291	Nadeau, Guylaine (F) 209 DesFleurs	J8R1L8
261	Mantville, Alain (M) 169 Boisvert	J8P6W8	292	Normand, Alain (M) 225 DesJacinthes	J8R1L9
262	Mantville, Sylvain (M) 169 Boisvert	J8P6W8	293	Osborne, Lucienne (F) 128 DesJacinthes	J8R1M1
263	Martin, Raymond (M) 260 Wells	J8P7G2	294	Osborne, Marlyn (F) 128 DesJacinthes	J8R1M1
264	Martin, Chantal (F) 260 Wells	J8P7G2	295	Pétrin, Gilles (M) 160 Mongeon	J8P6W9
265	Mainville, Michel (M) 63 Gravelle	J8P7A9	296	Pétrin, Lise (F) 160 Mongeon	J8P6W9
266	Michaud, Marie (F) 237 Wells	J8P7G1	297	Plouffe, Gérard (M) 70 Gravelle	J8P7A8
267	Martineau, Laurier (M) 144 DesJacinthes	J8R1M1	298	Perreault, Gilles (M) 249 Wells	J8P7G1
268	Martineau, Carole (F) 144 DesJacinthes	J8R1M1	299	Phaneuf, Paul (M) 110 DesJacinthes	J8R1M1
269	Maurier, Denise (F) 180 DesJacinthes	J8R1M1	300	Phaneuf, Suzanne (F) 110 DesJacinthes	J8R1M1
270	Maurier, Jean (M) 180 DesJacinthes	J8R1M1	301	Prud'Homme, Lucie (F) 120 DesJacinthes	J8R1M1
271	Martel, Claude (M) 197 DesJacinthes	J8R1L9	302	Prud'Homme, Benoît (M) 120 DesJacinthes	J8R1M1
272	Martin, Françine (F) 201 DesJacinthes	J8R1L9	303	Paradis, Huguette (F) 145 DesJacinthes	J8R1L9
273	Morin-Hudon, Denise (F) 173 DesJacinthes	J8R1L9	304	Poirier, Edith (F) 221 Wells	J8P7G1
274	Malette, Alain (M) 16 DesDahlias	J8R1L6	305	Perreault, Esther (F) 225 DesJacinthes	J8R1L9
275	Mantville, Pierre (M) 6 DesDahlias	J8R1L6	306	Perrier, Denis (M) 121 DesJacinthes	J8R1L9
276	Mantville, Anna (F) 6 DesDahlias	J8R1L6	307	Perrier, Josée (F) 121 DesJacinthes	J8R1L9
277	Mantville Maurice (M) 6 DesDahlias	J8R1L6	308	Paradis, Vital (M) 18 DesDahlias	J8R1L6
278	Mailloux, Simon (M) 298 DesPensées	J8R1M5	309	Poirier, Johanne (F) 14 DesDahlias	J8R1L6
279	Mayer, Denis (M) 125 Des Pensées	J8R1M3	310	Patry, Rachelle (F) 298 DesPensées	J8R1M5

RURAL/RURALE			electoral district/circonscription	URBAN/URBAINE	
N°	page		GATINEAU	N°	page
77	N° 5	of/de 7	certified / certifié signature(s)-enumerator(s) / signature(s)-recenseur(s) Anita Cabarette		N° of/de
polling division / section de vote				polling division / section de vote	

163963

F 303 **PRELIMINARY LIST OF ELECTORS**

ELECTIONS CANADA

LISTE PRÉLIMINAIRE DES ÉLECTEURS

8.5M-7-79

This list of qualified electors for the polling division number as set out below was prepared for use at the pending federal election from information obtained at the enumeration and has been certified by the signature(s) below as to completeness and correctness so far as is possible.

La présente constitue la liste des électeurs de la section de vote dont le numéro apparaît plus bas préparée en vue de l'élection fédérale en cours d'après les renseignements recueillis lors du recensement. Le(s) recenseur(s) y a(ont) apposé sa(leur) signature, affirmant que cette liste est aussi complète et exacte que possible.

N°			N°		
311	Paquet, Robert (M) 310 DesPensées	J8R1M5	342	Roy, Francine (F) 36 DesDahlias	J8R1L6
312	Paquet, Marc (M) 161 DesPensées	J8R1M3	343	Roy, Clermont (M) 166 DesPensées	J8R1M4
313	Pilon, Linda (F) 161 DesPensées	J8R1M3	344	Roy, Martine (F) 166 DesPensées	J8R1M4
314	Plouffe, Robert (M) 169 DesPensées	J8R1M3	345	Ratwell, Madeleine (F) 156 DesPensées	J8R1M4
315	Plouffe, Louise (F) 169 DesPensées	J8R1M3	346	Rivest, Danielle (F) 196 DesJacinthes	J8R1M1
316	Pilon, Céline (F) 248 DesFleurs	J8R1M7	347	St-Jean, Pierrette (F) 70 Gravelle	J8P7A8
317	Pelchat, Denis (M) 26 DesViolettes	J8R1M6	348	Séguin, Pierre (M) 59 Gravelle	J8P7A8
318	Parent, Robert (M) 54 DesViolettes	J8R1M6	349	Séguin, Sandra (F) 59 Gravelle	J8P7A8
319	Parent, Germaine (F) 54 DesViolettes	J8R1M6	350	Sincennes, Micheline (F) 257 Wells	J8P7G1
320	Perreault, Marc (M) 220 DesFleurs	J8R1N7	351	Sincennes, Jean-Pierre (M) 257 Wells	J8P7G1
321	Perreault, Josée (F) 220 DesFleurs	J8R1N7	352	Sakack, Joceph (M) 124 DesJacinthes	J8R1M1
322	Potvin, Claude (M) 212 DesFleurs	J8R1N7	353	Sakack, Suzanne (F) 124 DesJacinthes	J8R1M1
323	Potvin, Suzanne (F) 212 DesFleurs	J8R1N7	354	Simard-Fortin, Rachelle (F) 129 DesJacinthes	J8R1L9
324	Quesnel, François (M) 14 DesDahlias	J8R1L6	355	Sigouin, Jean-François (M) 163 Boisvert	J8P6W8
325	Rollin, André (M) 56 Gravelle	J8P7A8	356	St-Pierre, Jean (M) 273 Wells	J8P7G1
326	Renaud, Rachelle (F) 56 Gravelle	J8P7A8	357	St-Laurent, Michel (M) 140 DesJacinthes	J8R1M1
327	Régimbald, Raymond (M) 68 Gravelle	J8P7A8	358	St-Laurent, Nicole (F) 140 DesJacinthes	J8R1M1
328	Régimbald, Christine (F) 68 Gravelle	J8P7A8	359	St-Jean-Roberge, Gisèle (F) 205 DesJacinthes	J8R1L9
329	Raymond, Françoise (F) 269 Wells	J8P7G1	360	St-Jean, Carole (F) 185 DesJacinthes	J8R1L9
330	Raymond, Robert (M) 269 Wells	J8P7G1	361	Sarrazin, Martine (F) 130 DesPensées	J8R1M4
331	Régimbald, Gaston (M) 132 DesJacinthes	J8R1M1	362	Sarrazin, Roch (M) 130 DesPensées	J8R1M4
332	Régimbald, Lyne (F) 132 DesJacinthes	J8R1M1	363	Steele, Garry (M) 177 DesPensées	J8R1M3
333	Robitaille, Alain (M) 176 DesJacinthes	J8R1M1	364	Steele, Marie-Claude (F) 177 DesPensées	J8R1M3
334	Robitaille, Reine (F) 176 DesJacinthes	J8R1M1	365	Sabourin, Hébert (M) 165 DesPensées	J8R1M3
335	Roy, Colette (F) 204 DesJacinthes	J8R1M1	366	St-Amour, Jules (M) 244 DesFleurs	J8R1L8
336	Roberge, Jacques (M) 205 DesJacinthes	J8R1L9	367	St-Amand, J.G. (M) 216 DesFleurs	J8R1L8
337	Rivest, Pierre (M) 181 DesJacinthes	J8R1L9	368	Sarrazin, Denis (M) 166 Mongeon	J8P6M9
338	Rivest, Lynn (F) 181 DesJacinthes	J8R1L9	369	Sarrazin, Huguette (F) 166 Mongeon	J8P6M9
339	Racine, Marcel (M) 177 DesJacinthes	J8R1L9	370	Sarazin, Marc (M) 30 DesViolettes	J8R1M6
340	Racine, Marguerite (F) 177 DesJacinthes	J8R1L9	371	Thériault, Aline (F) 172 DesJacinthes	J8R1M1
341	Roy, Jean (M) 36 DesDahlias	J8R1L6	372	Thériault, Robert (M) 172 DesJacinthes	J8R1M1

RURAL/RURALE			electoral district/circonscription	URBAN/URBAINE		
N°	page		GATINEAU	N°	page	
77	N° 6	of/de 7	certified / certifié signature(s)-enumerator(s) / signature(s)-recenseur(s) Anita Charette		N°	of/de
polling division / section de vote				polling division / section de vote		

163964

F 303 **PRELIMINARY LIST OF ELECTORS**

8.5M-7-79

LISTE PRÉLIMINAIRE DES ÉLECTEURS

This list of qualified electors for the polling division number as set out below was prepared for use at the pending federal election from information obtained at the enumeration and has been certified by the signature(s) below as to completeness and correctness so far as is possible.

La présente constitue la liste des électeurs de la section de vote dont le numéro apparaît plus bas préparée en vue de l'élection fédérale en cours d'après les renseignements recueillis lors du recensement. Le(s) recenseur(s) y a(ont) apposé sa(leur) signature, affirmant que cette liste est aussi complète et exacte que possible.

N°		N°
373	Tremblay, Paul (M) 204 DesJacinthes J8R1M1	
374	Tremblay, Claudette (F) 225 DesJacinthes J8R1M1	
375	Tessier, Serge (M) 34 DesDahlias J8R1L6	
376	Tessier, Ginette (F) 34 DesDahlias J8R1L6	
377	Thom, Marjolaine (F) 24 DesDahlias J8R1L6	
378	Trépanier, Ghislain (M) 240 DesFleurs J8R1N7	
379	Turpin, Laurent (M) 233 DesFleurs J8R1L8	
380	Turpin, Denise (F) 233 DesFleurs J8R1L8	
381	Tolszczuk, Constance (F) 42 DesViolettes J8R1M6	
382	Veillette, Lise (F) 104 DesJacinthes J8R1M1	
383	Voyer, Aurélien (M) 113 DesJacinthes J8R1L9	
384	Voyer, Rosaline (F) 113 DesJacinthes J8R1L9	
385	Vachon, Gaston (M) 185 DesJacinthes J8R1L9	
386	Vinet, Serge (M) 2 DesDahlias J8R1L6	

RURAL/RURALE			electoral district/circonscription	URBAN/URBAINE		
N°	page		GATINEAU	N°	page	
77	N° 9	of/de	certified / certifié signature(s)-enumerator(s) / signature(s)-recenseur(s)		N°	of/de
polling division / section de vote			Anita Charette	polling division / section de vote		

163965

F 303 **PRELIMINARY LIST OF ELECTORS**

ELECTIONS CANADA

LISTE PRÉLIMINAIRE DES ÉLECTEURS

8 SM-7-79

This list of qualified electors for the polling division number as set out below was prepared for use at the pending federal election from information obtained at the enumeration and has been certified by the signature(s) below as to completeness and correctness so far as is possible.

La présente constitue la liste des électeurs de la section de vote dont le numéro apparaît plus bas préparée en vue de l'élection fédérale en cours d'après les renseignements recueillis lors du recensement. Le(s) recenseur(s) y a(ont) apposé sa(leur) signature, affirmant que cette liste est aussi complète et exacte que possible.

N°			N°		
1	Allain, Georges (M) 46, Vincent Legris	J8P-6X1	32	Bérubé, Richard (M) 61, Vincent Legris	J8P-6Z7
2	Allain, René (M) 46, Vincent Legris	J8P-6X1	33	Blanchard, Hèlene (F) 57, Vincent Legris	J8P-6Z7
3	Avon-Charron, (F) 54, Vincent Legris	J8P-6X1	34	Blanchard, Richard (M) 57, Vincent Legris	J8P-6Z7
4	Aubin-Lalonde, Carole (F) 82, René Lévesque	J8P-6Z5	35	Beaulne, Robert (M) 9, René Lévesque	J8P-7E4
5	Audet, Pierre (M) 42, René Lévesque	J8P-6Z5	36	Beaulne, Marianne (F) 9, René Lévesque	J8P-7E4
6	Beauparlant, Suzanne (F) 71, Guigues	J8P-2J3	37	Beaulne, Paul (M) 9, René Lévesque	J8P-7E4
7	Beauparlant, Marcel (M) 71, Guigues	J8P-2J3	38	Boucher, Robert (M) 51, René Lévesque	J8P-7E4
8	Beauparlant, Jacques (M) 71, Guigues	J8P-2J3	39	Brazeau, Carole (F) 51, René Lévesque	J8P-7A5
9	Beauparlant, Bruno (M) 71, Guigues	J8P-2J3	40	Brazeau, Pierre (M) 51, René Lévesque	J8P-7A5
10	Bélec, Léo-Paul (M) 8, Forget	J8P-2H6	41	Beauregard, R.J. (M) 86, René Lévesque	J8P-5B0
11	Blondin, Francine (F) 75 Guigues	J8P-2J5	42	Beauchemin, Marc-André (M) 74, Vincent Legris	J8P-6X1
12	Boucher, Michel (M) 12, Forget	J8P-2J5	43	Boucher-Godin, Elise (F) 77, Vincent Legris	J8P-6Z7
13	Boucher, Carmen (F) 12, Forget	J8P-2J5	44	Bédard, Johanne (F) 97, René Lévesque	J8P-7G9
14	Brissette, Sylvie (F) 6, Grevier	J8P-1S8	45	Bujold, Serge (M) 61, René Lévesque	J8P-7A5
15	Bélec, André (M) 7, Grevier, Apt. 1,	J8P-1S9	46	Bujold, Gemma (F) 61, René Lévesque	J8p-7A5
16	Beauchamp, Jacques (M) 42, Vincent Legris	J8P-6X1	47	Bouchard, Jean (M) 66, René Lévesque	J8P-6Z5
17	Beauchamp, Suzanne (F) 42, Vincent Legris	J8P-6X1	48	Beaudoin-Vanasse, Lise (F) 38, René Lévesque	J8P-6Z5
18	Bélec, Claude (M) 74, Guigues	J8P-2J4	49	Clément, Alfred (M) 76, Guigues	J8P-2J2
19	Bélec, Gabrièle (F) 74, Guigues	J8p-2J4	50	Clément, Claudette (F) 76, Guigues	J8P-2J2
20	Blondin, Robert (M) 38, Vincent Legris	J8P-6X1	51	Clément, Philippe (M) 76, Guigues	J8P-2J2
21	Blondin, Carole (F) 38, Vincent Legris	J8P-6XL	52	Clément, Denis (M) 76, Guigues	J8P-2J2
22	Blanchette, Robert (M) 66, Vincent Legris	J8P-6X1	53	Cléroux, Jérôme (M) 81, Guigues	J8P-2J5
23	Bellemare, Marcel (M) 86, Vincent Legris	J8P-6X1	54	Cléroux, Murielle (F) 81, Guigues	J8P-2J5
24	Bellemare, Jeannette (F) 86, Vincent Legris	J8P-6X1	55	Clément, Roméo (M) 79, Guigues	J8P-2J5
25	Bellemare, Benoit (M) 86, Vincent Legris	J8P-6X1	56	Clément, Monique (F) 79, Guigues	J8P-2J5
26	Bellemare, Sylvie (F) 86, Vincent Legris	J8P-6X1	57	Collins, Richard (M) 75, Guigues	J8P-2J5
27	Brunet, Louis (M) 90, René Lévesque	J8P6Z6	58	Charette, Angèle (F) 14, Forget	J8P-2H6
28	Brunet, Micheline (F) 90, René Lévesque	J8P-6Z6	59	Charette, Marietta (F) 14, Forget	J8P-2H6
29	Beaulne, Raymond (F) 71, Vincent Legris	J8P-6Z6	60	Charette, Adrien (M) 18, Forget	J8P-2H6
30	Beaulne, Lorraine (F) 71, Vincent Legris	J8P-6Z6	61	Charette, Anita (F) 18, Forget	J8P-2H6
31	Bérubé-Deschênes, Rachel (F) 61, Vincent Legris	J8P-6Z7	62	Clément, France (F) 24, Forget, Apt. 3.	J8P-2H6

RURAL/RURALE	electoral district/circonscription	URBAN/URBAINE
N° 78 page N° 1 of/de 3	Gatineau	N° page N° of/de
polling division section de vote	certified certifié signature(s)-enumerator(s) / signature(s)-recenseur(s)	polling division section de vote

F 303 **PRELIMINARY LIST OF ELECTORS**

85M-7-79

ELECTIONS CANADA

163966

LISTE PRÉLIMINAIRE DES ÉLECTEURS

This list of qualified electors for the polling division number as set out below was prepared for use at the pending federal election from information obtained at the enumeration and has been certified by the signature(s) below as to completeness and correctness so far as is possible.

La présente constitue la liste des électeurs de la section de vote dont le numéro apparaît plus bas préparée en vue de l'élection fédérale en cours d'après les renseignements recueillis lors du recensement. Le(s) recenseur(s) y a(ont) apposé sa(leur) signature, affirmant que cette liste est aussi complète et exacte que possible.

N°			N°		
63	Clément, Bruno (M) 24, Forget, Apt. 3.	J8P-2H6	94	Comeau, [illegible] (M) 57, [illegible]	[illegible]-7A5
64	Clément, Georges (M) 15, Forget	J8P-2H7	95	Comeau, Ghislaine (F) 57, René Lévesque	J8P-7
65	Clément, Marguerite (F) 15, Forget	J8P-2H7	[illegible]	[illegible], [illegible] (M) [illegible], René Lévesque	J8P-7A5
66	Clément, Paulette (F) 15, Forget	J8P-2H7	97	Denis, [illegible] (M) 75 René Lévesque	J8P-7A5
67	Clément, Monique (F) 15, Forget	J8P-2H7	98	Dumont-Poisson, [illegible] (F) [illegible], René Lévesque	J8P-[illegible]
68	Carruba, Gaëtanne (F) 13, Forget	J8P-2H7	99	Jan, Louise (F) 50, René Lévesque	J8P-7A5
69	Chénier, Ginette (F) 7, Crevier, Apt. 1.	J8P-1S9	100	Deshênes, Jacques (M) 60, Quiques	J8P-2J2
70	Clément, André (M) 40, Ste. Marie	J8P-1S7	101	Deschênes, Noriette (F) 60, Quiques	J8P-2J2
71	Clément, Jacqueline (F) 40, Ste. Marie	J8P-1S7	102	Deschenbeault, Hubert (M) 66, Quiques	J8P-2J2
72	Clément, Luc (M) 40, Ste. Marie	J8P-1S7	103	Deschenbeault, Thérèse (F) 66, Quiques	J8P-2J2
73	Clément, Henri (M) 40, Ste. Marie	J8P-1S7	104	Deschenbeault, Sylvain (M) 66, Quiques	J8P-2J2
74	Clément, Marc (M) 40, Ste. Marie	J8P-1S7	105	Dorion, Linda (F) 76, Quiques	J8P-2J2
75	Constantineau, Françoise (F) 9, Vincent Legris	J8P-1S7	106	Deiers, Raymond (M) 60, Quiques	J8P-5X5
76	Constantineau, François (M) 9, Vincent Legris	J8P-1S7	107	Dufond, Stéphane (M) 24, Forget, Apt. 1,	J8P-2H6
77	Cécyre, Pierre (M) 30, Vincent Legris	J8P-6X1	108	Desjardins, Jacol (M) 32, Forget	J8P-2H6
78	Cécyre, Francine (F) 30, Vincent Legris	J8P-6X1	109	Desjardins, Lise (F) 32, Forget	J8P-2H6
79	Chartrand, Yves (M) 19, Forget, Apt. 3,	J8P-2H7	110	Durand, Gaëtan (M) 6, Crevier, Apt. 1,	J8P-1S8
80	Carisse, Luce (F) 14, Vincent Legris	J8P-6X1	111	Décarie, Pierre (M) 10, Vincent Legris	J8P-6X1
81	Caferelli, Joseph (M) 32, Vincent Legris	J8P-6X1	112	Décarie, Ghislaine (F) 10, Vincent Legris	J8P-6X1
82	Côté, Rose (F) 32, Vincent Legris	J8P-6X1	113	DeMelo, Adelino (M) 26, Vincent Legris	J8P-6X1
83	Chevrier, Daniel (M) 93, René Lévesque	J8P-7G9	114	DeMelo, Bernardette (F) 26, Vincent Legris	J8P-6X1
84	Chevrier, Jocelyne (F) 93, René Lévesque	J8P-7G9	115	Dubois, Jean-Guy (M) 43, Vincent Legris	J8P-6Z7
85	Courville, Rachel (F) 81, Vincent Legris	J8P-6X1	116	Duhamel, Vincent (M) 70, Quiques	J8P-2J2
86	Chartrand, Pierre (M) 35, René Lévesque	J8P-7J4	117	Duhamel, Yves (M) 70, Quiques	J8P-2J2
87	Charron, Jacques (M) 54, Vincent Legris	J8P-6X1	118	Daoust, Claire (F) 19, Forget, Apt., 3,	J8P-2H7
88	Clément, Monique (F) 79, Guigues	J8P-2J5	119	DuBrule, Lise (F) 6, Crevier	J8P-1S8
899	Clément, Sylvie (F) 7, Crevier, Apt. 2.	J8P-1S9	120	Desrochers, Armand (M) 71, Vincent Legris	J8P-6Z7
90	Corriveau, Cécile (F) 74, Vincent Legris	J8P-6X1	121	Desrochers, Lucienne (F) 71, Vincent Legris	J8P-6Z7
91	Cloutier, Hertel (M) 97, René Lévesque	J8P-7G9	122	Duquet, Cécile (F) 69, Vincent Legris	J8P-6Z7
92	Comeau, Marc (M) 55, René Lévesque	J8P-7A5	123	Das, Aseke (M) 50, René Lévesque	J8P-6Z5
93	Comeau, Danièle (F) 55, René Lévesque	J8P-7A5	124	Florent, Serge (M) 7, Crevier, Apt., 4.	J8P-1S9

RURAL/RURALE

N° 78 | page N° 2 of/de 5

polling division / section de vote

electoral district/circonscription: Gatineau

certified / certifié: Rachel Brouillard

signature(s)-enumerator(s) / signature(s)-recenseur(s): —

URBAN/URBAINE

N° | page N° of/de

polling division / section de vote

F 303 **PRELIMINARY LIST OF ELECTORS**

8.5M-7-79

ELECTIONS CANADA

163967

LISTE PRÉLIMINAIRE DES ÉLECTEURS

This list of qualified electors for the polling division number as set out below was prepared for use at the pending federal election from information obtained at the enumeration and has been certified by the signature(s) below as to completeness and correctness so far as is possible.

La présente constitue la liste des électeurs de la section de vote dont le numéro apparaît plus bas préparée en vue de l'élection fédérale en cours d'après les renseignements recueillis lors du recensement. Le(s) recenseur(s) y a(ont) apposé sa(leur) signature, affirmant que cette liste est aussi complète et exacte que possible.

N°			
125	Fournier, Lyne (F) 66, René Lévesque		J8P-6Z5
126	[illegible]		
127	[illegible]		
128	[illegible]		
129	[illegible]		
130	[illegible]		
131	[illegible]		
132	[illegible]		
133	[illegible]		
134	[illegible], Laurent,		
135	[illegible]		J8P-6Z5
136	[illegible]		
137	[illegible]		
138	[illegible]		
139	[illegible]		
140	[illegible]		
141	[illegible]		
142	[illegible]		
143	[illegible]		J8P-2H5
144	[illegible]		J8P-2H5
145	[illegible]		
146	[illegible]		
147	[illegible]		
148	[illegible]		
149	[illegible]		
150	[illegible]		
151	[illegible]		
152	Legault, [illegible] (M) 60, Guigues		
153	[illegible]		
154	Legault, Mario (M) 69, Guigues		
155	Leblanc, Michel (M) 63, Guigues		J8P-2J3
156	Loiselle, Louise (F) 20, Forget		J8P-2H6
157	LeBlanc, Monique (F) 26, Forget		J8P-2H6
158	Leblanc, Gilles (M) 26, Forget		J8P-2H6
159	Larivière, Paul (M) 19, Forget, Apt., 1,		J8P-2H7
160	Lesage, Claude (M) 13, Forget		J8P-2H7
161	Legros, Michel (M) 18, Vincent Legros		J8P-6X1
162	Legros, Sylvie (F) 18, Vincent Legros		J8P-6X1
163	Lepage, Gaylaine (F) 6, Crevier		J8P-1S8
164	Lanthier, Pierre (M) 86, Vincent Legris		J8P-6X1
165	Lanthier, F. Lyne (F) 8 6, Vincent Legris		J8P-6X1
166	Lépine, Roger (M) 102, Vincent Legris		J8P-6X1
167	Lépine, Gisèle (F) 102, Vincent Legris		J8P-6X1
168	Lauzon, Simone (F) 90, René Lévesque		J8P-6Z6
169	Lavictoire, Claude (M) 98, René Lévesque		J8P-6Z6
170	Lavictoire, Annette (F) 98, René Lévesque		J8P-6Z6
171	Lafontaine, Michel (M) 89, René Lévesque		J8P-7G9
172	Lafontaine, Francine (F) 89, René Lévesque		J8P-7G9
173	Lafontaine, Francine (F) 35, René Lévesque		J8P-7E4
174	Lasalle, Denis (M) 41, René Lévesque		J8P-7E4
175	Lasalle, Diane (F) 41, René Lévesque		J8P-7E4
176	Madore, Fernand (M) 68, Guigues		J8P-2J2
177	Lahaie, Denis (M) 7, Crevier, Apt., 2		J8P-1S9
178	Larabie-Viau, Monique (F) 86, René Lévesque		J8P-6Z6
179	Larose, Carole (F) 59, René Lévesque		J8P-7A5
180	Larose, Maurice (M) 59, René Lévesque		J8P-7A5
181	Lalonde, Mario (M) 63, René Lévesque		J8P-7A5
182	Lalonde, Linda (F) 63, René Lévesque		J8P-7A5
183	Lavallière-Poirier, Claire (F) 65, René Lévesque		J8P-7A5
184	Laframboise-Campeau, Thérèse (F) 75, René Lévesque		J8P-7A5
185	Lévesque, Michel (M) 75, René Lévesque		J8P-7A5
186	Lalonde, Pierre, (M) 82, René Lévesque		J8P-6Z5

RURAL/RURALE

N° 78 | page N° 3 of/de 5

polling division / section de vote

electoral district/circonscription: Gatineau

certified / certifié — signature(s)-enumerator(s) / signature(s)-recenseur(s)

URBAN/URBAINE

N° | page N° of/de

polling division / section de vote

F 303 **PRELIMINARY LIST OF ELECTORS**

8 SM-7-79

163968

ELECTIONS CANADA

LISTE PRÉLIMINAIRE DES ÉLECTEURS

This list of qualified electors for the polling division number as set out below was prepared for use at the pending federal election from information obtained at the enumeration and has been certified by the signature(s) below as to completeness and correctness so far as is possible.

La présente constitue la liste des électeurs de la section de vote dont le numéro apparaît plus bas préparée en vue de l'élection fédérale en cours d'après les renseignements recueillis lors du recensement. Le(s) recenseur(s) y a(ont) apposé sa(leur) signature, affirmant que cette liste est aussi complète et exacte que possible.

N°			
187	McDonald, Michèle 67, René Lévesque	(F)	J8P-7A5
188	McDonald, Jean 67, René Lévesque	(M)	J8P-7A5
189	Maisonneuve, Gertrude 61, Guigues	(F)	J8P-2J3
190	Madore, Gérald 61, Guigues	(M)	J8P-2J3
191	Monette, Sylvie 24, Forget, Apt., 1.	(F)	J8P-2H6
192	Mineault, Suzanne 19, Forget, Apt., 4	(F)	J8P-2H7
193	Matte, Maurice 15, Forget	(M)	J8P-2H7
194	Matte, Patricia 15, Forget	(F)	J8P-2H7
195	Matte, Suzanne 9, Vincent Legris	(F)	J8P-6Y9
196	Marsh, Gerry 22, Vincent Legris	(M)	J8P-6X9
197	Marsh, Réjeanne 22, Vincent Legris	(F)	J8P-6X9
198	Melochen, Estelle 10, Crevier	(F)	J8P-1T1
199	Maisonneuve, Jacques 90, Vincent Legris	(M)	J8P-6X1
200	Maisonneuve, Paulette 90, Vincent Legris	(F)	J8P-6X1
201	Marenger, Jacques 81, Vincent Legris	(M)	J8P-6Z7
202	Malo, Guy 47, Vincent Legris	(M)	J8P-6Z7
203	Madore, Gaëtan 29 René Lévesque	(M)	J8P-7E4
204	Madore, Danièle 29, René Lévesque	(F)	J8P-7E4
205	Malette, Christine 7, Crevier, Apt., 4	(F)	J8P-1S9
206	Morisset, Michel 75, René Lévesque	(M)	J8P-7A5
207	Malette, Roger 78, René Lévesque	(M)	J8P-6Z5
208	Malette, Suzanne 78, René Lévesque	(F)	J8P-6Z5
209	Ménard, Suzanne 70, René Lévesque	(F)	J8P-6Z5
210	Ménard, Charles 70, René Lévesque	(M)	J8P-6Z5
211	Martineau, Hélène 46, René Lévesque	(F)	J8P-6Z5
212	Martineau, Royal 46, René Lévesque	(M)	J8P-6Z5
213	Noël, Alexandre 65, Vincent Legris	(M)	J8P-6G2
214	Noël, Claudette 65, Vincent Legris	(F)	J8P-6G2
215	Nault, Hélène 77, Guigues	(F)	J8P-2J5
216	Osborne, Céline 5, Forget	(F)	J8P-2H5
217	Osborne, André 5, Forget	(M)	J8P-2H5
218	Ouga, Paul 50, Vincent Legris	(M)	J8P-6X1
219	Paquette, Diane 65, Guigues	(F)	J8P-2J3
220	Parisi, Jean-Marc 13, Forget	(M)	J8P-2H7
221	Potvin, Aimé 4, Crevier	(M)	J8P-1S8
222	Potvin, Simone 4, Crevier	(F)	J8P-1S8
223	Patry, Bernard 9, Forget	(M)	J8P-2H5
224	Patry, Lise 9, Forget	(F)	J8P-2H5
225	Poliquin, Paul 24, Forget, Apt., 4	(M)	J8P-2H6
226	Poliquin, Linda 24, Forget, Apt., 4	(F)	J8P-2H6
227	Pichette, Lucien 72, Guigues	(M)	J8P-2J2
228	Proulx, Raymond 13, René Lévesque	(M)	J8P-7E4
229	Proulx, Sharon 13, René Lévesque	(F)	J8P-7E4
230	Proulx, Robert 13, René Lévesque	(M)	J8P-7E4
231	Parent, Jean-Claude 17, René Lévesque	(M)	J8P-7E4
232	Parent, Lina 17, René Lévesque	(F)	J8P-7E4
233	Parent, Joanne 17, René Lévesque	(F)	J8P-7E4
234	Perrier, Robert 7, Crevier, Apt., 3	(M)	J8P-1S9
235	Poirier, Jean 78, Vincent Legris	(M)	J8P-6X1
236	Poirier, Christine 78, Vincent Legris	(F)	J8P-6X1
237	Poisson, Robert 58, René Lévesque	(M)	J8P-6Z5
238	Riopel, Rhéa 65, Guigues	(F)	J8P-2J3
239	Rochon, Etiennette 8, Forget	(F)	J8P-2H6
240	Rochon, Jean-Pierre 8, Forget	(M)	J8P-2H6
241	Rollin, J.B. 22, Forget	(M)	J8P-2H6
242	Rollin, Alice 22, Forget	(F)	J8P-2H6
243	Rollin, Paul 22, Forget	(M)	J8P-2H6
244	Richard, Jean-Marc 30, Forget	(M)	J8P-2H6
245	Richard, Diane 30, Forget	(F)	J8P-2H6
246	Rondeau, Gaston 19, Forget, Apt., 2	(M)	J8P-2H7
247	Rondeau, Manon 19, Forget, Apt., 2	(F)	J8P-2H7
248	Ranger, Jean-Pierre 34, Vincent Legris	(M)	J8P-6X1

RURAL/RURALE		electoral district/circonscription	URBAN/URBAINE	
N° 78	page N° 4 of/de 3	Gatineau	N°	page N° of/de
polling division / section de vote		certified / certifié signature(s)-enumerator(s) / signature(s)-recenseur(s) Rachel Brouillard	polling division / section de vote	

F 303 **PRELIMINARY LIST OF ELECTORS**

8.5M-7-79

ELECTIONS CANADA

LISTE PRÉLIMINAIRE DES ÉLECTEURS

163969

This list of qualified electors for the polling division number as set out below was prepared for use at the pending federal election from information obtained at the enumeration and has been certified by the signature(s) below as to completeness and correctness so far as is possible.

La présente constitue la liste des électeurs de la section de vote dont le numéro apparaît plus bas préparée en vue de l'élection fédérale en cours d'après les renseignements recueillis lors du recensement. Le(s) recenseur(s) y a(ont) apposé sa(leur) signature, affirmant que cette liste est aussi complète et exacte que possible.

N°			
249	Ranger, Joan	(F)	
	34, Vincent Legris		J8P-6X1
250	Robert, Ghislaine	(F)	
	58, Vincent Legris		J8P-6X1
251	Rochefort, Michel	(M)	
	89, Vincent Legris		J8P-6X1
252	Rochefort, Françoise	(F)	
	89, Vincent Legris		J8P-6X1
253	René, Alain	(M)	
	62, Vincent Legris		J8P-6X1
254	Régimbald, Johanne	(F)	
	47, Vincent Legris		J8P-6Z7
255	Routhier, Rachelle	(F)	
	10, René Lévesque		J8P-6Y8
256	Routhier, Richard	(M)	
	10, René Lévesque		J8P-6Y8
257	Renaud, Michel	(M)	
	69, René Lévesque		J8P-7A5
258	Renaud, Sylvie	(F)	
	69, René Lévesque		J8P-7A5
259	Rojo, Carlos-J.	(M)	
	62, René Lévesque		J8P-6Z5
260	Scantland, Johanne	(F)	
	78, Guigues		J8P-2J4
261	Servant, Colette	(F)	
	63, Guigues		J8P-2J3
262	Sike, Vic.	(M)	
	17, Forget		J8P-2H7
263	Sike, Monique	(F)	
	17, Forget		J8P-2H7
264	Séguin-Dubois, Lucie	(F)	
	43, Vincent Legris		J8P-6Z7
265	Séguin, Larry	(M)	
	41, Vincent Legris		J8P-6Z7
266	Séguin, Vicky	(F)	
	41, Vincent Legris		J8P-6Z7
267	Servant, Charles	(M)	
	9[illegible], René Lévesque		J8P-6Z6
268	Servant, Linda	(F)	
	9[illegible], René Lévesque		J8P-6Z6
269	St. Pierre, Anne-Marie	(F)	
	21, René Lévesque		J8P-7Z4
270	St. Pierre, André	(M)	
	21, René Lévesque		J8P-7Z4
271	Sigouin, Rollande	(F)	
	66, Guigues		J8P-2J2
272	Sauvé, Danièlle	(F)	
	68, Guigues		J8P-2J2
273	Simard, Richard	(M)	
	74, René Lévesque		J8P-6Z5
274	Tétreault, Christine	(F)	
	32, Forget		J8P-2H6
275	Tonon, Carmela	(F)	
	13, Forget		J8P-2H7
276	Thompson, Moise	(M)	
	50, Vincent Legris		J8P-6X1
277	Thompson, Agnès	(F)	
	50, Vincent Legris		J8P-6X1
278	Tessier, Laurent	(M)	
	54, René Lévesque		J8P-6Z5
279	Tessier, Danièlle	(F)	
	54, René Lévesque		J8P-6Z5
280	Tessier, Isabelle	(F)	
	54, René Lévesque		J8P-6Z5
281	Voyer, Claude	(M)	
	78, Guigues		J8P-2J4
282	Vaillancourt, Guy	(M)	
	39, Vincent Legris		J8P-6Z7
283	Vézina, Françoise	(F)	
	14, Vincent Legris		J8P-6X1
284	Vézina, Michel	(M)	
	14, Vincent Legris		J8P-6X1
285	Viens, Monique	(F)	
	66, Vincent Legris		J8P-6X1
286	Viau, Jean-Pierre	(M)	
	86, René Lévesque		J8P-6Z6
287	Vanasse, Gérald	(M)	
	38, René Lévesque		J8P-6Z5

RURAL/RURALE		electoral district/circonscription	URBAN/URBAINE	
N°	page	Gatineau	N°	page
78	N° 5 of/de 5	certified signature(s)-enumerator(s) / signature(s)-recenseur(s) certifié		N° of/de
polling division section de vote			polling division section de vote	

F 303 **PRELIMINARY LIST OF ELECTORS**

8 5M-7-79

ELECTIONS CANADA

163970

LISTE PRÉLIMINAIRE DES ÉLECTEURS

This list of qualified electors for the polling division number as set out below was prepared for use at the pending federal election from information obtained at the enumeration and has been certified by the signature(s) below as to completeness and correctness so far as is possible.

La présente constitue la liste des électeurs de la section de vote dont le numéro apparaît plus bas préparée en vue de l'élection fédérale en cours d'après les renseignements recueillis lors du recensement. Le(s) recenseur(s) y a(ont) apposé sa(leur) signature, affirmant que cette liste est aussi complète et exacte que possible.

N°		
1	Auger, Marcel (M) 235, Quevillon	J8P6X3
2	Asselin, Jean-Marie (M) 268, LeMarquis	J8P6X2
3	Asselin, Gisèle (F) 268, LeMarquis	J8P6X2
4	Antoine, Luc (M) 259, LeMarquis	J8P6X2
5	Antoine, Angela (F) 259, LeMarquis	J8P6X2
6	Antoine, Pierre (M) 259, LeMarquis	J8P6X2
7	Beaudry, René (M) 847, boul. St-René Est	J8P1T6
8	Beaudry, Ginette (F) 847, boul. St-René Est	J8P1T6
9	Beaudoin, Léo (M) 835, boul. St-René Est	J8P1T2
10	Beaudoin, Fernande (F) 835, boul. St-René Est	J8P1T2
11	Beaudry, Carolle (F) 831, boul. St-René Est	J8P1T2
12	Beaudry, Denise (F) 833, boul. St-René Est	J8P1T2
13	Bérubé, Gérard (M) 825, boul. St-René Est	J8P1T2
14	Bérubé, Françoise (F) 825, boul. St-René Est	J8P1T2
15	Bérubé, Jean-Pierre (M) 823, boul. St-René Est	J8P1T2
16	Bérubé, Pierrette (F) 823, boul. St-René Est	J8P1T2
17	Bérubé, Ginette (F) 823, boul. St-René Est	J8P1T2
18	Béland, Claude (M) 10, Sauvé	J8P2K3
19	Béland, Francine (F) 10, Sauvé	J8P2K3
20	Bastien, Serge (M) 9, Sauvé	J8P7B8
21	Bastien, Line (F) 9, Sauvé	J8P7B8
22	Bérubé, Paul (M) 822, boul. St-René Est	J8P1T4
23	Bérubé, Jacqueline (F) 822, boul. St-René Est	J8P1T4
24	Barnabé, Thérèse (F) 1, Honoré Apt. #1	J8P2K4
25	Bigras, Jean (M) 795, boul. St-René Est	J8P1T2
26	Bertrand, Guy (M) 761, boul. St-René Est	J8P1T2
27	Baker, Paul (M) 796, boul. St-René Est	J8P1T3
28	Bergeron, Danielle (F) 792, boul. St-René Est	J8P1T3
29	Brouillard, Réal (M) 229, Quevillon	J8P6X3
30	Brouillard, Rachel (F) 229, Quevillon	J8P6X3
31	Bouchard, Sylvio (M) 249, Quevillon	J8P6X2
32	Bouchard, Aline (F) 249, Quevillon	J8P6X2
33	Bélanger, Gérard (M) 267, LeMarquis	J8P6X2
34	Bélanger, Normande (F) 267, LeMarquis	J8P6X2
35	Briand, Richard (M) 261, LeMarquis	J8P6X2
36	Briand, Claudette (F) 261, LeMarquis	J8P6X2
37	Bélair, Diane (F) 257, LeMarquis	J8P6X2
38	Bergeron, Guylaine (F) 256, LeMarquis	J8P6X2
39	Brodie, Joël (M) 255, LeMarquis	J8P6X2
40	Brodie, Jean (F) 255, LeMarquis	J8P6X2
41	Bérubé, Jean (M) 304, Quevillon	J8P6X3
42	Bérubé, Diane (F) 304, Quevillon	J8P6X3
43	Bolduc, André (M) 301, Quevillon	J8P6X3
44	Crevier, Adrien (M) 850, boul. St-René Est	J8P1T8
45	Crevier, Marie-Anna (F) 850, boul. St-René Est	J8P1T8
46	Claude, Marie-Jeanne (F) 850, boul. St-René Est	J8P1T8
47	Clément, Serge (M) 839, boul. St-René Est	J8P1T2
48	Clément, Hélène (F) 839, boul. St-René Est	J8P1T2
49	Chartrand, Roger (M) 811, boul. St-René Est	J8P1T2
50	Chartrand, Diane (F) 811, boul. St-René Est	J8P1T2
51	Chénier, Robert (M) 247, Quevillon	J8P6X3
52	Chénier, Lise (F) 247, Quevillon	J8P6X3
53	Charron, Jeannette (F) 248, Quevillon	J8P6X3
54	Cayer, Richard (M) 295, Quevillon	J8P6X3
55	Cayer, Judy (F) 295, Quevillon	J8P6X3
56	Chartrand, Denise (F) 242, Quevillon	J8P6X3
57	Couture, M.C. (F) 252, LeMarquis	J8P6X2
58	Cyr, Carolle (F) 798, boul. St-René Est	J8P1T3
59	Cyr, Jean-Piere (M) 798, boul. St-René Est	J8P1T3
60	Devost, Armand (M) 855, boul. St-René Est	J8P1T9
61	Devost, Odile (F) 855, boul. St-René Est	J8P1T9
62	Desjardins, Robert (M) 1, Honoré Apt. #1	J8P2K4

RURAL/RURALE

N° 79 — page N° 1 of/de 4

polling division / section de vote

electoral district/circonscription: Gatineau, Québec

certified / certifié — signature(s)-enumerator(s) / signature(s)-recenseur(s)

URBAN/URBAINE

N° — page N° — of/de

polling division / section de vote

F 303 **PRELIMINARY LIST OF ELECTORS**

85M-7-79

ELECTIONS CANADA

163971

LISTE PRÉLIMINAIRE DES ÉLECTEURS

This list of qualified electors for the polling division number as set out below was prepared for use at the pending federal election from information obtained at the enumeration and has been certified by the signature(s) below as to completeness and correctness so far as is possible.

La présente constitue la liste des électeurs de la section de vote dont le numéro apparaît plus bas préparée en vue de l'élection fédérale en cours d'après les renseignements recueillis lors du recensement. Le(s) recenseur(s) y a(ont) apposé sa(leur) signature, affirmant que cette liste est aussi complète et exacte que possible.

N°		
63	Derouin, André (M) 787, boul. St-René Est	J8P1T2
64	Derouin, Joanne (F) 787, boul. St-René Est	J8P1T2
65	Desjardins, Gilles (M) 849, boul. St-René Est	J8P6X4
66	Desjardins, Lise (F) 849, boul. St-René Est	J8P6X4
67	Desrochers, Claude (M) 853, boul. St-René Est	J8P6X4
68	Desrochers, Elizabeth (F) 853, boul. St-René Est	J8P6X4
69	Desjardins, Danielle (F) 772, boul. St-René Est	J8P1T3
70	D'Aoust, Micheline (F) 238, Quevillon	J8P6X3
71	Dompierre, Suzanne (F) 308, Quevillon	J8P6X3
72	Dupuis, Denise (F) 275, LeMarquis	J8P6X2
73	Duford, Bernard (M) 274, LeMarquis	J8P6X2
74	DeGrandpré, Roland (M) 254, LeMarquis	J8P6X2
75	DeGrandpré, Carmen (F) 254, LeMarquis	J8P6X2
76	Dubé, Brigitte (F) 271, LeMarquis	J8P6X2
77	Drouin, Pierre (M) 858, boul. St-René Est	J8P1T8
78	Drouin, Gislaine (F) 858, boul. St-René Est	J8P1T8
79	D'Aoust, Hubert (M) 806, boul. St-René Est	J8P1T3
80	D'Aoust, Frances (F) 806, boul. St-René Est	J8P1T3
81	D'Aoust, Guy (M) 806, boul. St-René Est	J8P1T3
82	Dubuc, Pierre (M) 785, boul. St-René Est	J8P1T2
83	Dubuc, Nicole (F) 785, boul. St-René Est	J8P1T2
84	Ethier, Michel (M) 852, boul. St-René Est	J8P1T8
85	Ethier, Colette (F) 852, boul. St-René Est	J8P1T8
86	Emond, Douglas (M) 797, boul. St-René Est	J8P1T2
87	Emond, Jocelyne (F) 797, boul. St-René Est	J8P1T2
88	Filion, Marc-André (M) 238, Quevillon	J8P6X3
89	Ferlatte, Rhéal (M) 260, LeMarquis	J8P6X2
90	Fortier, Pierre (M) 256, LeMarquis	J8P6X2
91	Forcier, Ronald (M) 253, LeMarquis	J8P6X2
92	Grenier, Jeannette (F) 852, boul. St-René Est	J8P1T8
93	Guillot, Pierre (M) 836, boul. St-René Est	J8P1T5
94	Guillot, Régine (F) 836, boul. St-René Est	J8P1T5
95	Giroux, Michel (M) 1, Honoré Apt. #3	J8P2K4
96	Gagnon, Jean-Pierre (M) 1, Honoré Apt. #2	J8P2K4
97	Giroux, Marcel (M) 802, boul. St-René Est	J8P1T3
98	Giroux, Lorraine (F) 802, boul. St-René Est	J8P1T3
99	Giroux, Claude (M) 788, boul. St-René Est	J8P1T3
100	Giroux, Lise (F) 788, boul. St-René Est	J8P1T3
101	Gagnon, Jacques (M) 792, boul. St-René Est	J8P1T3
102	Gratton, Sylvie (F) 244, Quevillon	J8P6X3
103	George, Rolland (M) 248, Quevillon	J8P6X3
104	Galipeau, Yvon (M) 269, LeMarquis	J8P6X2
105	Gagné, Alain (M) 265, LeMarquis	J8P6X2
106	Gagné, Sylvie (F) 265, LeMarquis	J8P6X2
107	Gagné, Jean (M) 265, LeMarquis	J8P6X2
108	Gagné, Marie-Andrée (F) 265, LeMarquis	J8P6X2
109	Giguère, Raymond (M) 263, LeMarquis	J8P6X2
110	Giguère, Gaboury Cécile (F) 263, LeMarquis	J8P6X2
111	Haspect, Gary (M) 244, Quevillon	J8P6X3
112	Hardy, Robert (M) 266, LeMarquis	J8P6X2
113	Hardy, Micheline (F) 266, LeMarquis	J8P6X2
114	Hurtubise, Béatrice (F) 862, boul. St-René Est	J8P1T8
115	Hamel, Marie-Jeanne (F) 825, boul. St-René Est	J8P1T2
116	Ivall, Ronald (M) 302, Quevillon	J8P6X3
117	Ivall, Florence (F) 302, Quevillon	J8P6X3
118	Joly, Marcel (M) 824, boul. St-René Est	J8P1T5
119	Joly, Madeleine (F) 824, boul. St-René Est	J8P1T5
120	Kingsbury, Robert (M) 828, boul. St-René Est	J8P1T5
121	Kingsbury, Janet (F) 828, boul. St-René Est	J8P1T5
122	Kathy, Maat (F) 257, LeMarquis	J8P6X2
123	Laniel, Normand (M) 862, boul. St-René Est	J8P1T8
124	Lalonde, Philippe (M) 856, boul. St-René Est	J8P1T8

RURAL/RURALE		electoral district/circonscription	URBAN/URBAINE	
N°	page	Gatineau, Québec	N°	page
79	N° 2 of/de 4	certified / certifié — signature(s)-enumerator(s) / signature(s)-recenseur(s)		N° of/de
polling division / section de vote			polling division / section de vote	

163972

F 303 **PRELIMINARY LIST OF ELECTORS**

8.5M-7-79

ELECTIONS CANADA

LISTE PRÉLIMINAIRE DES ÉLECTEURS

This list of qualified electors for the polling division number as set out below was prepared for use at the pending federal election from information obtained at the enumeration and has been certified by the signature(s) below as to completeness and correctness so far as is possible.

La présente constitue la liste des électeurs de la section de vote dont le numéro apparaît plus bas préparée en vue de l'élection fédérale en cours d'après les renseignements recueillis lors du recensement. Le(s) recenseur(s) y a(ont) apposé sa(leur) signature, affirmant que cette liste est aussi complète et exacte que possible.

N°			N°		
125	Lalonde, Antonia (M) 856, boul. St-René Est	J8P1T8	156	Meloche, Royal (M) 303, Quevillon	J8P6X3
126	Larose, Paul-Emile (M) 843, boul. St-René Est	J8P1T6	157	Meloche, Thérèse (F) 303, Quevillon	J8P6X3
127	Larose, Gisèle (F) 843, boul. St-René Est	J8P1T6	158	Meloche, Lynne (F) 303, Quevillon	J8P6X3
128	Lanthier, Henri (M) 823, boul. St-René Est	J8P1T2	159	Massie, Suzanne (F) 297, Quevillon	J8P6X3
129	Lamontagne, Brigitte (F) 1, Honoré Apt. #3	J8P2K4	160	Normand, François (M) 849, boul. St-René Est	J8P6X4
130	Labrecque, Yvon (M) 767, boul. St-René Est	J8P1T2	161	Nadon, Camille (M) 305, Quevillon	J8P6X3
131	Legault, Jean-Guy (M) 851, St-René Est	J8P6X4	162	Oconnor, Olive (F) 841, boul. St-René Est	J8P1T6
132	Legault, Suzanne (F) 851, boul. St-René Est	J8P6X4	163	Oconnor, Steven (M) 841, boul. St-René Est	J8P1T6
133	Levaque, Laurent (M) 834, boul. St-René Est	J8P1T5	164	Oconnor, Gordon (M) 841, boul. St-René Est	J8P1T6
134	Levaque, Diane (F) 834, boul. St-René Est	J8P1T5	165	Osborne, Léonard (M) 829, boul. St-René Est	J8P1T2
135	Lessard, Lucien (M) 233, Quevillon	J8P6X3	166	Osborne, Jeannine (F) 829, boul. St-René Est	J8P1T2
136	Lessard, Simonne (F) 233, Quevillon	J8P6X3	167	Parent, Jean-Claude (M) 860, boul. St-René Est	J8P1T8
137	Lalonde, George (M) 245, Quevillon	J8P6X3	168	Parent, Alma (F) 860, boul. St-René Est	J8P1T8
138	Lalonde, Léo (M) 245, Quevillon	J8P6X2	169	Pitre, Ginette (F) 799, boul. St-René Est	J8P1T2
139	Labelle, Francine (F) 260, LeMarquis	J8P6X2	170	Péris, Péris Roger (M) 769, boul. St-René Est	J8P1T2
140	Lemieux, Hélène (F) 260, LeMarquis	J8P6X2	171	Péris, Jeannette (F) 769, boul. St-René Est	J8P1T2
141	Lagacé, Yvon (M) 272, LeMarquis	J8P6X2	172	Péris, Robert (M) 769, boul. St-René Est	J8P1T2
142	Lagacé, Suzanne (F) 272, LeMarquis	J8P6X2	173	Pilon, Michel (M) 772, boul. St-René Est	J8P1T3
143	Maisonneuve, Yvonne (F) 805, boul. St-René Est	J8P1T2	174	Poivre, Michel (M) 237, Quevillon	J8P6X3
144	Maisonneuve, Félix (M) 805, boul. St-René Est	J8P1T2	175	Poivre, Lise (F) 237, Quevillon	J8P6X3
145	Martin, Victor (M) 800, boul. St-René Est	J8P1T3	176	Prud'Homme, Sylvio (M) 308, Quevillon	J8P6X3
146	Martin, Leblanc Lucie (F) 800, boul. St-René Est	J8P1T3	177	Paquin, Madeleine (F) 274, LeMarquis	J8P6X3
147	Madore, Gilbert (M) 774, boul. St-René Est	J8P1T3	178	Plouffe, Luc (M) 271, LeMarquis	J8P6X2
148	Madore, Louise (F) 774, boul. St-René Est	J8P1T3	179	Robillard, Laurier (M) 815, boul. St-René Est	J8P1T2
149	Mongeon, Bernard (M) 808, boul. St-René Est	J8P1T3	180	Robillard, Eveline (F) 815, boul. St-René Est	J8P1T2
150	Mongeon, Lorraine (F) 808, boul. St-René Est	J8P1T3	181	Renaud, Maria (F) 814, boul. St-René Est	J8P1T3
151	Momy, Jean-Guy (M) 296, Quevillon	J8P6X3	182	Robitaille, Bernard (M) 765, boul. St-René Est	J8P1T2
152	Momy, Thérèse (F) 296, Quevillon	J8P6X3	183	Robitaille, Irène (F) 765, boul. St-René Est	J8P1T2
153	Michaud, Claude (M) 299, Quevillon	J8P6X3	184	Richard, Suzanne (F) 796, boul. St-René Est	J8P1T3
154	Michaud, Lalonde Rose-Anne (F) 299, Quevillon	J8P6X3	185	Roy, Patrick (M) 234, Quevillon	J8P6X3
155	Marion, Richard (M) 270, LeMarquis	J8P6X2	186	Richard, Sylvie (F) 234, Quevillon	J8P6X3

RURAL/RURALE

N° 79 | page N° 3 of/de 4

polling division / section de vote

electoral district / circonscription: Gatineau, Québec

certified / certifié

signature(s)-enumerator(s) / signature(s)-recenseur(s)

URBAN/URBAINE

N° | page N° of/de

polling division / section de vote

F 303 **PRELIMINARY LIST OF ELECTORS**

8 5M-7 79

ELECTIONS CANADA

163973

LISTE PRÉLIMINAIRE DES ÉLECTEURS

This list of qualified electors for the polling division number as set out below was prepared for use at the pending federal election from information obtained at the enumeration and has been certified by the signature(s) below as to completeness and correctness so far as is possible.

La présente constitue la liste des électeurs de la section de vote dont le numéro apparaît plus bas préparée en vue de l'élection fédérale en cours d'après les renseignements recueillis lors du recensement. Le(s) recenseur(s) y a(ont) apposé sa(leur) signature, affirmant que cette liste est aussi complète et exacte que possible.

N°		
187	Roberge, Dominique (F) 235, Quevillon	J8P6X3
188	Richard, Serge (M) 294, Quevillon	J8P6X3
189	Richard, Danielle (F) 294, Quevillon	J8P6X3
190	Simard, André-Fernand (M) 145, boul. St-René Est	J8P2G1
191	Sanscartier, Line Suzanne (F) 145, boul. St-René Est	J8P2G1
192	SansCartier, Roy (M) 845, boul. St-René Est	J8P1T6
193	SansCartier, Chevalier Diane H. (F) 845, boul. St-René Est	J8P1T6
194	Schryer, Michel (M) 6, Sauvé	J8P2K3
195	Schryer, Sharon (F) 6, Sauvé	J8P2K3
196	Servant, Laurenzo (M) 809, boul. St-René Est	J8P1T2
197	Servant, Marie (F) 809, boul. St-René Est	J8P1T2
198	Servant, Roger (M) 799, boul. St-René Est	J8P1T2
199	Stafford, Jacques (M) 791, boul. St-René Est	J8P1T2
200	Stafford, Madeleine (F) 791, boul. St-René Est	J8P1T2
201	Sauvé, Denis(M) 790, boul. St-René Est	J8P1T3
202	Sauvé, Johanne (F) 790, boul. St-René Est	J8P1T3
203	St-Jean, Rhéal (M) 777, boul. St-René Est	J8P1T2
204	St-Jean, Yvonne (F) 777, boul. St-René Est	J8P1T2
205	St-Jean, André (M) 231, Quevillon	J8P6X3
206	St-Jean, Lise (F) 231, Quevillon	J8P6X3
207	St-Louis, Roger (M) 241, Quevillon	J8P6X3
208	St-Louis, Claire (F) 241, Quevillon	J8P6X3
209	Stocker, Carole (F) 246, Quevillon	J8P6X3
210	Savard, Claude (M) 306, Quevillon	J8P6X3
211	Savard, Hélène (F) 306, Quevillon	J8P6X3
212	Simard, Yvon (M) 276, LeMarquis	J8P6X2
213	Simard, Madeleine (F) 276, LeMarquis	J8P6X2
214	St-Laurent, Jean-Marc (M) 262, LeMarquis	J8P6X2
215	St-Laurent, Hélène (F) 262, LeMarquis	J8P6X2
216	St-Martin, Louis (M) 243, Quevillon	J8P6X3
217	St-Martin, Aline (F) 243, Quevillon	J8P6X3
218	Simard, Carmen (F) 305, Quevillon	J8P6X3
219	Simoneau, Gabrielle (F) 297, Quevillon	J8P6X3
220	St-Jean, Jacques (M) 854, boul. St-René Est	J8P1T8
221	Turpin, Yvan (M) 837, boul. St-René Est	J8P1T2
222	Turpin, Colette (F) 837, boul. St-René Est	J8P1T2
223	Taillefer, Maurice (M) 780, boul. St-René Est	J8P1T3
224	Taillefer, Françoise (F) 780, boul. St-René Est	J8P1T3
225	Taillefer, Paul (M) 780, boul. St-René Est	J8P1T3
226	Turcotte, Suzanne (F) 767, boul. St-René Est	J8P1T2
227	Turgeon, Bureau Michèle (F) 226, Quevillon	J8P6X3
228	Villeneuve, Lucie (F) 230, Quevillon	J8P6X3
229	VadeBonCoeur, André (M) 232, Quevillon	J8P6X3
230	VadeBonCoeur, Louise (F) 232, Quevillon	J8P6X3

RURAL/RURALE			electoral district/circonscription	URBAN/URBAINE		
N°	page		Gatineau, Québec	N°	page	
79	N° 4	of/de 4	certified / certifié: signature(s)-enumerator(s) / signature(s)-recenseur(s)		N°	of/de
polling division / section de vote				polling division / section de vote		

F 303 **PRELIMINARY LIST OF ELECTORS**

8 5M-7-79

ELECTIONS CANADA

163974

LISTE PRÉLIMINAIRE DES ÉLECTEURS

This list of qualified electors for the polling division number as set out below was prepared for use at the pending federal election from information obtained at the enumeration and has been certified by the signature(s) below as to completeness and correctness so far as is possible.

La présente constitue la liste des électeurs de la section de vote dont le numéro apparaît plus bas préparée en vue de l'élection fédérale en cours d'après les renseignements recueillis lors du recensement. Le(s) recenseur(s) y a(ont) apposé sa(leur) signature, affirmant que cette liste est aussi complète et exacte que possible.

N°			N°		
1	ARNOLD, DONNA (F) 3 BEAUCHAMP	J8P IX9	32	BILLETTE, RENEE (F) 27 DESROSIERS	J8P 2H2
2	ARNOLD, RON (M) 3 BEAUCHAMP	J8P IX9	33	BILLETTE, GILLES (M) 27 DESROSIERS	J8P 2H2
3	AUBIN, LISE (F) 9 DEROSIERS	J8P 2H2	34	BRAULT, FRANCOIS (M) 16 DESROSIERS	J8P 2H3
4	BOURGON, DENIS (M) 220 HUBERT	J8P 6P6	35	BUISSIERE, LINE (F) 310 HUBERT	J8P 6P6
5	BOURGON, PAUL (M) 220 HUBERT	J8P 6P6	36	BIGRAS, CHRISTINE (F) 20 DESROSIERS	J8P 2H2
6	BOURGON, THERESE (F) 220 HUBERT	J8P 6P6	37	BRISSON, PIERRE (M) 20 BEAUCHAMP	J8P IX8
7	BOURGON, PIERRE (M) 220 HUBERT	J8P 6P6	38	BRISSON, FRANCINE (F) 20 BEAUCHAMP	J8P IX8
8	BELL, JOY (F) 210 HUBERT	J8P 6P6	39	BOUCHARD, RACHEL-REMI (M) 2 DESROSIERS	J8P 2HI
9	BELL, SANDRA (F) 210 HUBERT	J8P 6P6	40	BLAIS, PIERRE (M) 7 DESROSIERS	J8P 2H2
10	BLYTH, DORA (F) 73 LAVALLEE	J8P 2J9	41	BLAIS, MICHELE (F) 7 DESROSIERS	J8P 2H2
11	BELEC, CHRISTINE (F) 96 LAVALLEE	J8P 2K2	42	CHENIER, PIERRE (M) 204 HUBERT	J8P 6P6
12	BELEC, YOLLAND (M) 96 LAVALLEE	J8P 2K2	43	CHENIER, PIERRETTE (F) 204 HUBERT	J8P 6P6
13	BEAUCHAMP, AURELIEN (M) 16 BEAUCHAMP	J8P IX8	44	CHARETTE, MAJOLAINE (F) 11 ST-GERMAIN	J8P IS6
14	BEAUCHAMP, JEANNINE (F) 16 BEAUCHAMP	J8P IX8	45	CHENIER, SYLVIO (M) 4 BEAUCHAMP	J8P IX8
15	BEAUCHAMP, BENOIT (M) 16 BEAUCHAMP	J8P IX8	46	CHENIER, RITA (F) 4 BEAUCHAMP	J8P IX8
16	BEAULNE, RONALD (M) 14 BEAUCHAMP	J8P IX8	47	CHENIER, SYLVIE (F) 4 BEAUCHAMP	J8P IX8
17	BEAULNE, DENISE (F) 14 BEAUCHAMP	J8P IX8	48	CHENIER, PIERRE (M) 6 BEAUCHAMP	J8P IX8
18	BEAULNE, PAUL (M) 14 BEAUCHAMP	J8P IX8	49	CLAIRMONT, FRANCOIS (M) 16 LABELLE	J8P IX6
19	BEAUCHAMP, LYDIA (F) 11 BEAUCHAMP	J8P IX9	50	CLAIRMONT, JEAN-CLAUDE (M) 16 LABELLE	J8P IX6
20	BEAUCHAMP, JEAN-CLAUDE (M) 11 BEAUCHAMP	J8P IX9	51	CLAIRMONT, RAYMOND (M) 16 LABELLE	J8P IX6
21	BEAUCHAMP, GERARD (M) 13 BEAUCHAMP	J8P IX9	52	CLAIRMONT, RITA (F) 16 LABELLE	J8P IX6
22	BEAUCHAMP, AGATHE (F) 13 BEAUCHAMP	J8P IX9	53	CHARRON, COLETTE (F) 18 LABELLE	J8P IX6
23	BEAUCHAMP, LOUISE (F) 13 BEAUCHAMP	J8P IX9	54	CLEMENT, LINDA (F) 23 LABELLE	J8P IX7
24	BEAUCHAMP, PIERRE (M) 13 BEAUCHAMP	J8P IX9	55	CAYER, DANIELLE (F) 20 DESROSIERS	J8P 2H3
25	BOUCHER, YVON (M) 21 LABELLE	J8P IX7	56	CAYER, MARCEL (M) 20 DESROSIERS	J8P 2H3
26	BOUCHER, LUCILLE (F) 21 LABELLE	J8P IX7	57	CLEMENT, JACQUES (M) 24 DESROSIERS	J8P 2H3
27	BOUCHER, FRANCOIS (M) 21 LABELLE	J8P IX7	58	CLEMENT, LINE (F) 24 DESROSIERS	J8P 2H3
28	BERTRAND, MARIELLE (F) 20 DESROSIERS	J8P 2H3	59	CAMERON, CAROLE (F) 8 DESROSIERS	J8P 2HI
29	BERTRAND, JEAN-LUC (M) 20 DESROSIERS	J8P 2H3	60	CARRIERE, MARCEL (M) 8 LABELLE	J8P IX6
30	BERIAULT, GEORGE (M) 22 DESROSIERS	J8P 2H3	61	CARRIERE, ANNE (F) 8 LABELLE	J8P IX6
31	BRUNETTE, PIERRE (M) 21 BEAUCHAMP	J8P IX9	62	CARRIERE, LUCIE (F) 8 LABELLE	J8P IX6

RURAL/RURALE			electoral district/circonscription	URBAN/URBAINE		
N°	page		GATINEAU	N°	page	
80	N°	of/de			N°	of/de
	1	5	certified / certifié			
polling division / section de vote			signature(s)-enumerator(s) / signature(s)-recenseur(s)	polling division / section de vote		

163975

F 303 **PRELIMINARY LIST OF ELECTORS**

ELECTIONS CANADA

LISTE PRÉLIMINAIRE DES ÉLECTEURS

8.5M-7-79

This list of qualified electors for the polling division number as set out below was prepared for use at the pending federal election from information obtained at the enumeration and has been certified by the signature(s) below as to completeness and correctness so far as is possible.

La présente constitue la liste des électeurs de la section de vote dont le numéro apparaît plus bas préparée en vue de l'élection fédérale en cours d'après les renseignements recueillis lors du recensement. Le(s) recenseur(s) y a(ont) apposé sa(leur) signature, affirmant que cette liste est aussi complète et exacte que possible.

N°			N°		
63	CHARRON, CLAUDE (M) 23 BEAUCHAMP	J8P IX9	93	DESCHAMPS, LAURIER (M) I3 DESROSIERS	J8P 2H2
64	COTE, LAURENT (M) 2II HUBERT	J8P 6P7	94	DESORMEAUX, CLAUDETTE (F) I3 DESROSIERS	J8P 2H2
65	COTE, LUCILLE (F) 2II HUBERT	J8P 6P7	95	DEGAGNE, LOUISE (F) 20 LABELLE	J8P IX6
66	CLOUTIER, HENRI (M) 3I6 HUBERT	J8P 6P6	96	DUMAIS, MICHEL (M) 30 BEAUCHAMP	J8P IX8
67	CLOUTIER, CHARLINE (F) 3I6 HUBERT	J8P 6P6	97	DUMAIS, NICOLE (F) 30 BEAUCHAMP	J8P IX8
68	CASHMAN, PHILIP (M) 4 DESROSIERS	J8P IX6	98	DESCHAMPS, LUCIE (F) 27 DESROSIERS	J8P 2H2
69	COSSETTE, SYLVIE (F) 22 DESROSIERS	J8P 2H3	99	DESJARDINS, MARCEL (M) 2I4 HUBERT	J8P 6P6
70	COUET, JEAN-PIERRE (M) I6 DESROSIERS	J8P 2H3	I00	DESJARDINS, FLORENCE (F) 2I4 HUBERT	J8P 6P6
7I	DELISLE, SYLVIE (F) 2I6 HUBERT	J8P 6P6	I0I	DESCARIE, GAETANNE (F) 20I HUBERT	J8P 6P7
72	DELISLE, JEAN (M) 2I6 HUBERT	J8P 6P6	I02	D'AMOURS, REAL (M) 25I HUBERT	J8P 6P7
73	DESROSIERS, BERNARD (M) 73 LAVALLEE	J8P 2J9	I03	D'AMOURS, ANGELE (F) 25I HUBERT	J8P 6P7
74	DELINELLE, DENIS (M) 85 LAVALLEE	J8P 2J9	I04	DUPUIS, MICHELINE, (F) 84 LAVALLEE	J8P 2J8
75	DELINELLE, LYNE (F) 85 LAVALLEE	J8P 2J9	I05	DANIS, CHANTAL (F) I4 DESROSIERS	J8P 2H3
76	DUVAL, GAETAN (M) I7 BEAUCHAMP	J8P IX9	I06	ETHIER, YVES (M) 20 DESROSIERS	J8P 2H2
77	DUVAL, DIANE (F) I7 BEAUCHAMP	J8P IX9	I07	FOURNIER, GUY (M) 224 HUBERT	J8P 6P6
78	DUVAL, ELAINE (F) I7 BEAUCHAMP	J8P IX9	I08	FILIATREAULT, REJEAN (M) II ST-GERMAIN	J8P IS6
79	DUPUIS, JOSEPH E. (M) I5 LABELLE	J8P IX7	I09	FILIATREAULT, GINETTE (F) 27 DESROSIERS	J8P 2H2
80	DUPUIS, GRACIA (F) I5 LABELLE	J8P IX7	II0	GRENIER, ALAIN (M) 223 HUBERT	J8P 6P7
8I	DOYON, JOHANNE (F) I6 DESROSIERS	J8P 2H3	III	GAUTHIER, ROLLAND (M) 3II HUBERT	J8P 6P7
82	DUPUIS, DENIS (M) I8 DESROSIERS	J8P 2H3	II2	GIROUARD, GINETTE (F) I4 LABELLE	J8P IX6
83	DUPUIS, ROSANNE (F) I8 DESROSIERS	J8P 2H3	II3	GIROUARD, LUCILLE (F) I4 LABELLE	J8P IX6
84	DESJARDINS, AURORE (F) I8 DESROSIERS	J8P 2H3	II4	GAGNE, PAUL (M) 26 DESROSIERS	J8P 2H3
85	DESJARDINS, DANIELLE (F) 24 DESROSIERS	J8P 2H3	II5	GAGNE, LOUISE (F) 26 DESROSIERS	J8P 2H3
86	DESJARDINS, RICHARD (M) 24 DESROSIERS	J8P 2H3	II6	GAGNE, RICHARD (M) 26 DESROSIERS	J8P 2H3
87	DESJARDINS, SUZANNE (F) 24 DESROSIERS	J8P 2H3	II7	GAGNE, DANIEL (M) 26 DESROSIERS	J8P 2H3
88	DESJARDINS, ROGER (M) 24 DESROSIERS	J8P 2H3	II8	GAGNE, ALAIN (M) 26 DESROSIERS	J8P 2H3
89	DUBIEN, LAURENT (M) 32 DESROSIERS	J8P 2H3	II9	GRANDMAITRE, CONSTANCE (F) 25 BEAUCHAMP	J8P IX9
90	D'AMOURS, STELLA (F) II DESROSIERS	J8P 2H2	I20	GUNVILLE, CHARLES (M) 25 DESROSIERS	J8P 2H2
9I	DESCHAMPS, FRANCOIS (M) I3 DESROSIERS	J8P 2H2	I2I	GUNVILLE, GILLES (M) 2I9 HUBERT	J8P 6P7
92	DESCHAMPS, AUDETTE (F) I3 DESROSIERS	J8P 2H2	I22	GUNVILLE, HELENE (F) 2I9 HUBERT	J8P 6P7

RURAL/RURALE	electoral district/circonscription	URBAN/URBAINE
N° 80 page N° 2 of/de 5	GATINEAU	N° page N° of/de
polling division section de vote	certified/certifié signature(s)-enumerator(s) /signature(s)-recenseur(s) Martine Beauchamp	polling division section de vote

163976

F 303 **PRELIMINARY LIST OF ELECTORS**

8.5M-7-79

ELECTIONS CANADA

LISTE PRÉLIMINAIRE DES ÉLECTEURS

This list of qualified electors for the polling division number as set out below was prepared for use at the pending federal election from information obtained at the enumeration and has been certified by the signature(s) below as to completeness and correctness so far as is possible.

La présente constitue la liste des électeurs de la section de vote dont le numéro apparaît plus bas préparée en vue de l'élection fédérale en cours d'après les renseignements recueillis lors du recensement. Le(s) recenseur(s) y a(ont) apposé sa(leur) signature, affirmant que cette liste est aussi complète et exacte que possible.

N°			N°		
I23	GRATTON, JACQUES (M) 202 HUBERT	J8P 6P6	I53	LAVIGNE, SYLVAIN (M) 83 LAVALLEE	J8P 2J9
I24	GRATTON, MONIQUE (F) 202 HUBERT	J8P 6P6	I54	LAVIGNE, MONIQUE (F) 83 LAVALLEE	J8P 2J9
I25	GAUVREAU, ROMA (M) 29 BEAUCHAMP	J8P IX9	I55	LEBEAU, CLAIRE (F) 90 LAVALLEE	J8P 2K2
I26	GAUVREAU, NICOLE (F) 29 BEAUCHAMP	J8P IX9	I56	LANDRY, PIERRE (M) I2 LABELLE	J8P IX6
I27	GALIPEAU, JEAN-YVES (M) 25 BEAUCHAMP	J8P IX9	I57	LANDRY, NICOLE (F) I2 LABELLE	J8P IX6
I28	HACHE, ANDRINA (F) 208 HUBERT	J8P 6P6	I58	LEGROS, ANNETTE (F) IO LABELLE	J8P IX6
I29	HASPECT, MICHEL (M) 90 LAVALLEE	J8P 2K2	I59	LAROCQUE, BERNARD (M) 23 LABELLE	J8P IX7
I30	HAMEL, MARCEL (M) 6 LABELLE	J8P IX6	I60	LECAVALIER, RICHARD (M) I4 DESROSIERS	J8P 2H3
I3I	HAMEL, MONIQUE (F) 6 LABELLE	J8P IX6	I6I	LAPOINTE, LOUISE (F) I8 DESROSIERS	J8P 2H3
I32	HAMEL, MARIE-JEANNE (F) 6 LABELLE	J8P IX6	I62	LAPOINTE, PAUL (M) I8 DESROSIERS	J8P 2H3
I33	HETHIER, BRYSON (M) 20 LABELLE	J8P IX6	I63	LARABIE, CLAUDE (M) I8 DESROSIERS	J8P 2H3
I34	JOBIN, NATHALIE (F) 22 DESROSIERS	J8P 2H3	I64	LARABIE, GISELE (F) I8 DESROSIERS	J8P 2H3
I35	JOBIN, RICHARD (M) 23 DESROSIERS	J8P 2H2	I65	LALANDE, BERNARD (M) 20 DESROSIERS	J8P 2H3
I36	JOBIN, PAULINE (F) 23 DESROSIERS	J8P 2H2	I66	LALANDE, JEANNINE (F) 20 DESROSIERS	J8P 2H3
I37	JALBERT, GERALD (M) 2I DESROSIERS	J8P 2H2	I67	LALANDE, GUY (M) 20 DESROSIERS	J8P 2H3
I38	JALBERT, GISELE (F) 2I DESROSIERS	J8P 2H2	I68	LAROUCHE, RON (M) 22 DESROSIERS	J8P 2H3
I39	JETTE, MICHEL (M) 32 DESROSIERS	J8P 2H2	I69	LARABIE, SUZANNE (F) 32 DESROSIERS	J8P 2H3
I40	KONRAD, LUCIENNE (F) 92 LAVALLEE	J8P 2K2	I70	LARABIE, CLAUDE (M) 32 DESROSIERS	J8P 2H3
I4I	KONRAD, JOSEPH (M) 92 LAVALLEE	J8P 2K2	I7I	LEBLANC, FRANCINE (F) 6 DESROSIERS	J8P 2HI
I42	KONRAD, THOMAS (M) 92 LAVALLEE	J8P 2K2	I72	LEBLANC, JACQUES (M) 6 DESROSIERS	J8P 2HI
I43	KONRAD, JOSEPH. JR (M) 92 LAVALLEE	J8P 2K2	I73	LAST, SUZANNE (F) 6 DESROSIERS	J8P 2HI
I44	KONRAD, JOHN (M) 92 LAVALLEE	J8P 2K2	I74	LAPLANTE, MARIE (F) 25 DESROSIERS	J8P 2H2
I45	LECUYER, LOUISE (F) 224 HUBERT	J8P 6P6	I75	LEGAULT, VICTOR (M) 27 DESROSIERS	J8P 2H2
I46	LEBLANC, LUC (F) 2I2 HUBERT	J8P 6P6	I76	LACHANCE, ANN (F) 25 LABELLE	J8P IX7
I47	LEVESQUE, SYLVIE (F) 2I2 HUBERT	J8P 6P6	I77	LAPRADE, GILLES (M) 3IO HUBERT	J8P 6P6
I48	LACROIX, JACQUES (M) 208 HUBERT	J8P 6P6	I78	LEBEAU, DARQUISE (F) I6 DESROSIERS	J8P 2H3
I49	LARCHER, ALBERT (M) 3I5 HUBERT	J8P 6P7	I79	LYMAN, SANDRA (F) 25 BEAUCHAMP	J8P IX9
I50	LARCHER, CAROLE (F) 3I5 HUBERT	J8P 6P7	I80	LAROCQUE, CLAUDE (M) 9 DESROSIERS	J8P 2H2
I5I	LECUYER, ROCK (M) 3I3 HUBERT	J8P 6P7	I8I	LEDUC, COLETTE (F) 25 BEAUCHAMP	J8P IX9
I52	LAMOUREUX, HELENE (F) 309 HUBERT	J8P 6P7	I82	MALETTE, CLEMENCE (F) 2I5 HUBERT	J8P 6P7

RURAL/RURALE			electoral district/circonscription	URBAN/URBAINE	
N°	page		GATINEAU	N°	page
80	N° 3	of/de 5	certified / certifié		N° of/de
polling division / section de vote			signature(s)-enumerator(s) / signature(s)-recenseur(s)	polling division / section de vote	

. 163977

F 303 **PRELIMINARY LIST OF ELECTORS**

8.5M-7-79

ELECTIONS CANADA

LISTE PRÉLIMINAIRE DES ÉLECTEURS

This list of qualified electors for the polling division number as set out below was prepared for use at the pending federal election from information obtained at the enumeration and has been certified by the signature(s) below as to completeness and correctness so far as is possible.

La présente constitue la liste des électeurs de la section de vote dont le numéro apparaît plus bas préparée en vue de l'élection fédérale en cours d'après les renseignements recueillis lors du recensement. Le(s) recenseur(s) y a(ont) apposé sa(leur) signature, affirmant que cette liste est aussi complète et exacte que possible.

N°			N°		
183	MALETTE, JEAN-GUY (M) 215 HUBERT	J8P 6P7	213	PERREAULT, JEAN-MARC (M) 23 LABELLE	J8P IX7
184	MONGEON, LINA (F) 207 HUBERT	J8P 6P7	214	PERREAULT, MADELAINE (F) 23 LABELLE	J8P IX7
185	MONGEON, RACHEL (F) 207 HUBERT	J8P 6P7	215	PARENT, HUGUETTE (F) 22 DESROSIERS	J8P 2H3
186	MALETTE, CELINE (F) 313 HUBERT	J8P 6P7	216	PRUD'HOMME, LISE (F) 21 BEAUCHAMP	J8P IX9
187	MARTIN, CLAUDE (M) 72 LAVALLEE	J8P 2J8	217	POULIN, ELISABETH (F) 24 BEAUCHAMP	J8P IX8
188	MADORE, CLAUDE (M) 12 DESROSIERS	J8P 2H3	218	POULIN, MICHEL (M) 24 BEAUCHAMP	J8P IX8
189	MADORE, YVETTE (F) 12 DESROSIERS	J8P 2H3	219	PAQUIN, NOELLE (F) 14 LARABIE	J8P IX5
190	MASSON, AGATHE (F) 28 BEAUCHAMP	J8P IX8	220	PAQUETTE, SYLVIE (F) 22 DESROSIERS	J8P 2H3
191	MARTINEAU, JACQUES (M) 22 DESROSIERS	J8P 2H3	221	PEPIN, ANDRE (M) 4 DESROSIERS	J8P 2H1
192	MAJOR, CLAIRE (F) 25 BEAUCHAMP	J8P IX9	222	PEPIN, NICOLE (F) 4 DESROSIERS	J8P 2H1
193	MAJOR, DANIEL (M) 25 BEAUCHAMP	J8P IX9	223	PLOUFFE, JOSEE (F) 32 DESROSIERS	J8P 2H3
194	MALLETTE, BERNADETTE (F) 74 LAVALLEE	J8P 2J8	224	PERRON, JACQUES (M) 225 HUBERT	J8P 6P7
195	MALLETTE, JEAN-GUY (M) 74 LAVALLEE	J8P 2J8	225	PERRON, FRANCINE (F) 225 HUBERT	J8P 6P7
196	OUELLETTE, JEANNE (F) 205 HUBERT	J8P 6P7	226	PAQUIN, FABIOLA (F) 31 BEAUCHAMP	J8P IX9
197	OUELLETTE, GUYLAINE (F) 205 HUBERT	J8P 6P7	227	PROULX, RICHARD (M) 23 BEAUCHAMP	J8P IX9
198	OSBORNE, JEAN (M) 87 LAVALLEE	J8P 2J9	228	PROULX, JOCELYNE (F) 23 BEAUCHAMP	J8P IX9
199	OSBORNE, ROCK (M) 87 LAVALLEE	J8P 2J9	229	ROY, ROLLAND (M) 90 LAVALLEE	J8P 2K2
200	OSBORNE, ANTOINETTE (F) 87 LAVALLEE	J8P 2J9	230	ROY, LISE (F) 90 LAVALLEE	J8P 2K2
201	POIRIER, YVON (M) 200 HUBERT	J8P 6P6	231	ROBILLARD, SIMONE (F) 28 BEAUCHAMP	J8P IX8
202	PARENT, MARC (M) 79 LAVALLEE	J8P 2J9	232	ROBILLARD, OSCAR (M) 28 BEAUCHAMP	J8P IX8
203	PARENT, LUCILLE (F) 79 LAVALLEE	J8P 2J9	233	SIMONEAU, LUCIEN (M) 221 HUBERT	J8P 6P7
204	PARENT, EDOUARD (M) 79 LAVALLEE	J8P 2J9	234	SIMONEAU, DIANE (F) 221 HUBERT	J8P 6P7
205	PRUD'HOMME, RICHARD (M) 81 LAVALLEE	J8P 2J9	235	STE-MARIE, RICHARD (M) 217 HUBERT	J8P 6P7
206	PRUD'HOMME, JACQUELINE (F) 81 LAVALLEE	J8P 2J9	236	STE-MARIE, CHANTAL (F) 217 HUBERT	J8P 6P7
207	PRUD'HOMME GUY (M) 81 LAVALLEE	J8P 2J9	237	ST-MARTIN, NOVA (F) 203 HUBERT	J8P 6P7
208	PARENT, HELENE (F) 90 LAVALLEE	J8P 2K2	238	SABOURIN, GILLES (M) 24 LABELLE	J8P IX6
209	PAIEMENT, DENISE (F) 20 LABELLE	J8P IX6	239	SABOURIN, SHIRLEY (F) 24 LABELLE	J8P IX6
210	PROULX, CHRISTIANE (F) 20 LABELLE	J8P IX6	240	STUBBINS, GINETTE (F) 16 DESROSIERS	J8P 2H3
211	PLOUFFE, GERARD (M) 15 LABELLE	J8P IX7	241	SIMARD, NOEL (M) 22 BEAUCHAMP	J8P IX8
212	PLOUFFE, SUZANNE (F) 15 LABELLE	J8P IX7	242	SIMARD, RACHEL (F) 22 BEAUCHAMP	J8P IX8

RURAL/RURALE			electoral district/circonscription	URBAN/URBAINE	
N°	page		GATINEAU	N°	page
80	N° 4	of/de 5	certified/certifié signature(s)-enumerator(s) / signature(s)-recenseur(s) Martine Beauchamp		N° of/de
polling division / section de vote				polling division / section de vote	

F 303 **PRELIMINARY LIST OF ELECTORS**

ELECTIONS CANADA

LISTE PRÉLIMINAIRE DES ÉLECTEURS

163978

8 5M-7-79

This list of qualified electors for the polling division number as set out below was prepared for use at the pending federal election from information obtained at the enumeration and has been certified by the signature(s) below as to completeness and correctness so far as is possible.

La présente constitue la liste des électeurs de la section de vote dont le numéro apparaît plus bas préparée en vue de l'élection fédérale en cours d'après les renseignements recueillis lors du recensement. Le(s) recenseur(s) y a(ont) apposé sa(leur) signature, affirmant que cette liste est aussi complète et exacte que possible.

N°		N°
243	SIMARD, ROBERT (M) 22 BEAUCHAMP J8P IX8	
244	SIMARD, RONALD (M) 22 BEAUCHAMP J8P IX8	
245	SIMARD, REJEAN (M) 22 BEAUCHAMP J8P IX8	
246	SIMARD, MARIE (F) 22 BEAUCHAMP J8P IX8	
247	SAUVE, RICHARD C. (M) 19 DESROSIERS J8P 2H2	
248	SAUVE, FRANCINE (F) 19 DESROSIERS J8P 2H2	
249	SMITH, CHANDLER (M) 25 LABELLE J8P IX7	
250	SEGUIN, RHEAL (M) 22 LABELLE J8P IX6	
251	SMITH, NEIL (M) 22 LABELLE J8P IX6	
252	ST-DENIS, MARIO (M) 25 BEAUCHAMP J8P IX9	
253	TASSE, ROBERT (M) 18 LABELLE J8P IX6	
254	TESSIER, MARIO (M) 32 DESROSIERS J8P 2H3	
255	TESSIER, MARQUISE (F) 32 DESROSIERS J8P 2H3	
256	TREMBLAY, SERGE (M) 11 DESROSIERS J8P 2H2	
257	TREMBLAY, SUZANNE (F) 11 DESROSIERS J8P 2H2	
258	TREMBLAY, GILLES (M) 15 DESROSIERS J8P 2H2	
259	TREMBLAY, LYETTE (F) 15 DESROSIERS J8P 2H2	
260	TREMBLAY, EMILE (M) 8 DESROSIERS J8P 2HI	
261	TREMBLAY, EVANGELINE (F) 8 DESROSIERS J8P 2HI	
262	TASSE, LORRAINE (F) 27 DESROSIERS J8P 2H2	
263	THERIAULT, ELISE (F) 16 DESROSIERS J8P 2H3	
264	THERRIEN, ANDRE (M) 8 LABELLE J8P IX6	
265	TULLY, GLADY (M) 75 LAVALLEE J8P 2J9	
266	TULLY, JEANNETTE (F) 75 LAVALLEE J8P 2J9	
267	VENDETTE, SYLVIE (F) 6 BEAUCHAMP J8P IX8	
268	VOYER, FRANCINE (F) 24 DESROSIERS J8P 2H3	
269	VOYER, ANDRE (M) 24 DESROSIERS J8P 2H3	
270	VOYER, PIERRE (M) 77 LAVALLEE J8P 2J9	
271	VOYER, DIANE (F) 77 LAVALLEE J8P 2J9	
272	WYMAN, EILEEN (F) 25 LABELLE J8P IX7	

RURAL/RURALE		electoral district/circonscription	URBAN/URBAINE	
N° 80	page N° 5 of/de 5	GATINEAU	N°	page N° of/de
polling division section de vote		certified/certifié signature(s)-enumerator(s) / signature(s)-recenseur(s) Martine Beauchamp		polling division section de vote

163979

F 303 PRELIMINARY LIST OF ELECTORS

85M-7-79

ELECTIONS CANADA

LISTE PRÉLIMINAIRE DES ÉLECTEURS

This list of qualified electors for the polling division number as set out below was prepared for use at the pending federal election from information obtained at the enumeration and has been certified by the signature(s) below as to completeness and correctness so far as is possible.

La présente constitue la liste des électeurs de la section de vote dont le numéro apparaît plus bas préparée en vue de l'élection fédérale en cours d'après les renseignements recueillis lors du recensement. Le(s) recenseur(s) y a(ont) apposé sa(leur) signature, affirmant que cette liste est aussi complète et exacte que possible.

N°			N°		
1	Allard, Normand (M) 19 Dupuis Gatineau	J8P2G7	32	Courchaine, Gérald (M) 22 Chenier Gatineau	J8P2G4
2	Allard, Françoise (F) 19 Dupuis Gatineau	J8P2G7	33	Courchaine, Patricia (F) 22 Chenier Gatineau	J8P2G4
3	Allard, Louise (F) 19 Dupuis Gatineau	J8P2G7	34	Clarke, Charles (M) 12 Dupuis Gatineau	J8P2G8
4	Allard, Andrée (F) 19 Dupuis Gatineau	J8P2G7	35	Coté, Georges (M) 31 Dupuis Gatineau	J8P2G7
5	Berthelot, Jean-Marie (M) 824 Larouche Gatineau	J8P1W6	36	Chiasson, Noella (F) 12 Calumet Gatineau	J8P1Z3
6	Blanchette,Claude (M) 6 Dupuis Gatineau	J8P2G8	37	Charbonneau, Ronald (M) 13 Damphousse Gatineau	J8P2G5
7	Blanchette, Colette (F) 6 Dupuis Gatineau	J8P2G8	38	Charbonneau, Guy (M) 13 Damphousse Gatineau	J8P2G5
8	Blanchette,Guy (M) 6 Dupuis Gatineau	J8P2G8	39	Charbonneau, Luc (M) 13 Damphousse Gatineau	J8P2G5
9	Brumm, Vera (F) 6 Chenier Gatineau	J8P2G4	40	Charbonneau, Jeannine (F) 13 Damphousse Gatineau	J8P2G5
10	Brumm, Harry (M) 6 Chenier Gatineau	J8P2G4	41	Chénier, Paul (M) 12 Damphousse Gatineau	J8P2G6
11	Brumm, Ian (M) 6 Chenier Gatineau	J8P2G4	42	Chénier, Monique (F) 12 Damphousse Gatineau	J8P2G6
12	Brumm, Wayde, (M) 5 Chenier Gatineau	J8P2G4	43	Couture, Jean-Pierre (M) 1 Damphousse Gatineau	J8P2G5
13	Brumm, Nancy (F) 5 Chenier Gatineau	J8P2G4	44	Couture, Suzanne (F) 1 Damphousse Gatineau	J8P2G5
14	Boucher, Gérard (M) 7 Damphousse Gatineau	J8P2G5	45	Dupuis, Denis (M) 8 Dupuis Gatineau	J8P2G8
15	Boucher, Lilianne (F) 7 Damphousse Gatineau	J8P2G5	46	Dupuis, Thérèse (F) 8 Dupuis Gatineau	J8P2G8
16	Boucher, Jacqueline (F) 7 Damphousse Gatineau	J8P2G5	47	Duciaume, Jacques (M) 13 Dupuis Gatineau	J8P2G7
17	Boucher, Jocelyne (F) 7 Damphousse Gatineau	J8P2G5	48	Duciaume, Tanguy (M) 13 Dupuis Gatineau	J8P2G7
18	Brunet, Benoit (M) 25 Dupuis Gatineau	J8P2G7	49	Duciaume, Léonie (F) 13 Dupuis Gatineau	J8P2G7
19	Brunet,Lise (F) 25 Dupuis Gatineau	J8P2G7	50	Duciaume, Gilles (M) 13 Dupuis Gatineau	J8P2G7
20	Beauseigle, Jean-Guy (M) 17 Dupuis Gatineau	J8P2G5	51	Dallaire, Marie-Paule (F) 11 Dupuis Gatineau	J8P2G7
21	Bouchard, Ghislain (M) 6 Damphousse Gatineau	J8P2G6	52	Danis, Jacques (M) 9 Dupuis Gatineau	J8P2G7
22	Bouchard, Germaine (F) 6 Damphousse Gatineau		53	Dupuis, Robert (M) 1 Dupuis Gatineau	J8P2G7
23	Bertrand, André (M) 26 Calumet Gatineau	J8P1Z3	54	Dupuis, Denise (F) 1 Dupuis Gatineau	J8P2G7
24	Bertrand, Suzanne (F) 26 Calumet Gatineau	J8P1Z3	55	Dupuis, Manon (F) 1 Dupuis Gatineau	J8P2G7
25	Cronier, Gordon (M) 832 Larouche Gatineau	J8P6W1	56	Dumoulin, Denis (M) 4 Dupuis Gatineau	J8P2G8
26	Clément, Florien (M) 26 Dupuis Gatineau	J8P2G8	57	Dumoulin, Diane (F) 4 Dupuis Gatineau	J8P2G8
27	Clément, Serge (M) 26 Dupuis Gatineau	J8P2G8	58	Dupuis Carol (M) 9 Calumet Gatineau	J8P1Z4
28	Clément-Pilon, Sylvie (F) 26 Dupuis Gatineau	J8P2G8	59	Dupuis, Jacqueline (F) 9 Calumet Gatineau	J8P1Z4
29	Chartrand, Suzanne (F) 28 Dupuis Gatineau	J8P2G8	60	Dupuis, René (M) 4 Calumet Gatineau	J8P1Z4
30	Chartrand, Marcel (M) 28 Dupuis Gatineau	J8P2G8	61	Dupuis, Rosemonde (F) 4 Calumet Gatineau	J8P1Z4
31	Crevier, André (M) 15 Dupuis Gatineau	J8P2G7	62	Dupuis, Frédérick (M) 4 Calumet Gatineau	J8P1Z4

RURAL/RURALE

N° 81 | page N° 1 of/de 3

polling division / section de vote

electoral district/circonscription: Gatineau

certified / certifié — signature(s)-enumerator(s) / signature(s)-recenseur(s)

URBAN/URBAINE

N° | page N° of/de

polling division / section de vote

163980

F 303 **PRELIMINARY LIST OF ELECTORS**

85M-7-79

ELECTIONS CANADA

LISTE PRÉLIMINAIRE DES ÉLECTEURS

This list of qualified electors for the polling division number as set out below was prepared for use at the pending federal election from information obtained at the enumeration and has been certified by the signature(s) below as to completeness and correctness so far as is possible.

La présente constitue la liste des électeurs de la section de vote dont le numéro apparaît plus bas préparée en vue de l'élection fédérale en cours d'après les renseignements recueillis lors du recensement. Le(s) recenseur(s) y a(ont) apposé sa(leur) signature, affirmant que cette liste est aussi complète et exacte que possible.

N°		
63	Damphousse, Line (F) 10 Damphousse Gatineau	J8P2G6
64	Damphousse, Richard (M) 10 Damphousse Gatineau	J8P2G6
65	Damphousse, Yvon (M) 4 Touchette Gatineau	J8P1Z5
66	Damphousse, Yvette (F) 4 Touchette Gatineau	J8P1Z5
67	Damphousse, Marc (M) 4 Touchette Gatineau	J8P1Z5
68	Damphousse, Alfred (M) 6 Touchette Gatineau	J8P1Z5
69	Damphousse, Alain (M) 6 Touchette Gatineau	J8P1Z5
70	Damphousse, Aurianna (F) 6 Touchette Gatineau	J8P1Z5
71	Fournier, Gaston (M) 27 Dupuis Gatineau	J8P2G7
72	Fournier, Diane (F) 27 Dupuis Gatineau	J8P2G7
73	Fortin, François (M) 36 Doré Gatineau	J8P6T7
74	Gagnon-Fortin Suzanne (F) 36 Doré Gatineau	J8P6T7
75	Guérin,Michel (M) 22 Dupuis Gatineau	J8P2G8
76	Guérin, Joanne (F) 22 Dupuis Gatineau	J8P2G8
77	Grant, Gilles (M) 19 Chénier Gatineau	J8P2G3
78	Grant, Richard (M) 19 Chenier Gatineau	J8P2G3
79	Grant, Jacqueline (F) 19 Chenier Gatineau	J8P2G3
80	Guilbeault, Claire (F) 23 Calumet Gatineau	J8P1Z4
81	Guilbeault, Armand (M) 23 Calumet Gatineau	J8P1Z4
82	Gagnon, Francine (F) 4 Damphousse Gatineau	J8P2G6
83	Gagnon, Michel (M) 4 Damphousse Gatineau	J8P2G6
84	Gervais, Josée (F) 20 Dupuis Gatineau	J8P2G8
85	Hayes, Alfred (M) 10 Chenier Gatineau	J8P2G4
86	Hamond, Réjeanne (F) 8 Calumet, Gatineau	J8P1Z3
87	Hamond, Stéphane (M) 8 Calumet Gatineau	J8P1Z3
88	Hayes, Gilles (M) 9 Damphousse Gatineau	J8P2G5
89	Hayes, Clémence (F) 9 Damphousse Gatineau	J8P2G5
90	Hayes, Annie (F) 9 Damphousse Gatineau	J8P2G5
91	Hayes, Sylvain (M) 9 Damphousse Gatineau	J8P2G5
92	Joanette, Monique (F) 10 Calumet Gatineau	J8P1Z3
93	Joanette, Michel (M) 10 Calumet Gatineau	J8P1Z3
94	Janvier, Linda (F) 6½ Damphousse Gatineau	J8P2G6
95	Leduc, Jacques (M) 33 Doré Gatineau	J8P 1M5
96	Lecavalier Hélène (F) 832 Larouche Catineau	J8P6W1
97	Ladouceur, Clarisse (F) 10 Dupuis Gatineau	J8P2G8
98	Ladouceur, Sylvie (F) 10 Dupuis Gatineau	J8P2G8
99	Ladouceur, Hervé (M) 10 Dupuis Gatineau	J8P2G8
100	Lagacé, Margaret (F) 18 Dupuis Gatineau	J8P2G8
101	Lagacé, Georges (M) 18 Dupuis Gatineau	J8P2G8
102	Léger, Manon (F) 9 Dupuis Gatineau	J8P2G7
103	Larivière, Robert (M) 7 Dupuis Gatineau	J8P2G7
104	Larivière, Lise (F) 7 Dupuis Gatineau	J8P2G7
105	Lafontaine, Marcel (M) 5Dupuis Gatineau	J8P2G7
106	Lafontaine, Cécile (F) 5 Dupuis Gatineau	J8P2G7
107	Lafontaine, Marc (M) 5 Dupuis Gatineau	J8P2G7
108	Lafontaine Gary (M) 5 Dupuis Gatineau	J8P2G7
109	Lessard, Roger (M) 21 Chénier Gatineau	J8P2G3
110	Lanthier, Gérard (M) 21 Chenier Gatineau	J8P2G3
111	Lafontaine, Bernard (M) 23 Chenier Gatineau	J8P2G3
112	Lafontaine, Lisette (F) 23 Chenier Gatineau	J8P2G3
113	Lacombe, Estelle (F) 16 Chenier Gatineau	J8P2G4
114	Leduc, Aimé (M) 24 Dupuis Gatineau	J8P2G8
115	Leduc, Louise (F) 24 Dupuis Gatineau	J8P2G8
116	Leduc, Christiane (F) 24 Dupuis Gatineau	J8P2G8
117	Larouche, Roland (M) 18 Calumet Gatineau	J8P1Z3
118	Larouche, Hélène (F) 18 Calumet Gatineau	J8P1Z3
119	Larouche, Robert (M) 18 Calumet Gatineau	J8P1Z3
120	Larouche, Bruce (M) 18 Calumet Gatineau	J8P1Z3
121	Larouche, Réjean (M) 20 Calumet Gatineau	J8P1Z3
122	Larouche, Jacqueline (F) 20 Calumet Gatineau	J8P1Z3
123	Larouche, Michel (M) 20 Calumet Gatineau	J8P1Z3
124	Larouche, Mario (M) 20 Calumet Gatineau	J8P1Z3

RURAL/RURALE

N° 81 — page N° 2 of/de 3

polling division / section de vote

electoral district/circonscription: Gatineau

certified / certifié — signature(s)-enumerator(s) / signature(s)-recenseur(s)

URBAN/URBAINE

N° — page N° — of/de

polling division / section de vote

F 303 **PRELIMINARY LIST OF ELECTORS**

85M-7-79

ELECTIONS CANADA

LISTE PRÉLIMINAIRE DES ÉLECTEURS

163981

This list of qualified electors for the polling division number as set out below was prepared for use at the pending federal election from information obtained at the enumeration and has been certified by the signature(s) below as to completeness and correctness so far as is possible.

La présente constitue la liste des électeurs de la section de vote dont le numéro apparaît plus bas préparée en vue de l'élection fédérale en cours d'après les renseignements recueillis lors du recensement. Le(s) recenseur(s) y a(ont) apposé sa(leur) signature, affirmant que cette liste est aussi complète et exacte que possible.

N°		N°	
125	Lauzon, Diane (F) 8 Damphousse Gatineau J8P2G6	156	Royer, Monique (F) 12 Dupuis Gatineau J8P2G8
126	Lauzon, Serge (M) 8 Damphousse Gatineau J8P2G6	157	Robichaud, Lise (F) 23 Calumet Gatineau J8P2G8
127	Legault, Donald (M) 25 Calumet Gatineau9 J8P1Z4	158	Richer, Bernard (M) 22 Calumet Gatineau J8P1Z3
128	Legault, Lucie (F) 25 Calumet Gatineau J8P1Z4	159	Richer, Charles (M) 22 Calumet Gatineau J8P1Z3
129	McLeod, Jean (M) 30 Dupuis Gatineau J8P1G8	160	Sabourin, Rose-May (F) 10 Chenier Gatineau J8P2G4
130	McLeod, Juliette (F) 30 Dupuis Gatineau J8P1G8	161	Sabourin, Georgette (F) 10 Chenier Gatineau J8P2G4
131	Morency, Sylvie (F) 824 Larouche Gatineau J8P6W1	162	Sabourin, Marcel (M) 10 Chenier Gatineau J8P2G4
132	Mineault, Monique (F) 15 Dupuis Gatineau J8P2G7	163	Scott, Conrad (M) 16 Dupuis Gatineau J8P2G6
133	Mineault, Robert (M) 15 Dupuis Gatineau J8P2G7	164	St-Amour, Pauline (F) 16 Dupuis Gatineau J8P2G6
134	Martin, Noel (M) 5 Damphousse Gatineau J8P2G5	165	Sorochan, Stephen (M) 826 Larouche Gatineau J8P6W1
135	Martin, Aurore (F) 5 Damphousse Gatineau J8P2G5	166	Sorochan, Ghyslaine (F) 826 Larouche Gatineau J8P6W1
136	Martin, Cécile (F) 5 Damphousse Gatineau J8P2G5	167	St-Jean, Céline (F) 16 Calumet Gatineau J8P1Z3
137	Maranda, Richard (M) 3 Damphousse Gatineau J8P2G5	168	Sabourin, Simone (F) 2 Damphousse Gatineau J8P2G5
138	Maranda, Liette (F) 3 Damphousse Gatineau J8P2G5	169	Sabourin, Gisèle (F) 2 Damphousse Gatineau J8P2G5
139	Nadon, Pierre (M) 9 Chenier Gatineau J8P2G3	170	Trudeau, Suzanne (F) 29 Dupuis Gatineau J8P2G7
140	Nadon, Sherley (F) 9 Chenier Gatineau J8P2G3	171	Trudeau, Pierre (M) 29 Dupuis Gatineau J8P2G7
141	Pilon, Raymond (M) 26 Dupuis Gatineau J8P2G8	172	Tessier, Germaine (F) 21 Chenier Gatineau J8P2G3
142	Parisien, Pierre (M) 23 Dupuis Gatineau J8P2G7	173	Tessier, Suzelle (F) 21 Chenier Gatineau J8P2G3
143	Parisien, Micheline (F) 23 Dupuis Gatineau J8P2G7	174	Touchette, Freddie (M) 10 Touchette Gatineau J8P1Z5
144	Pelletier, Gilles (M) 23 Dupuis Gatineau J8P2G7	175	Touchette, Betty (F) 10 Touchette Gatineau J8P1Z5
145	Pelletier, Francine (F) 23 Dupuis Gatineau J8P2G7	176	Veillette, Roger (M) 35 Doré Gatineau J8P1M5
146	Préseault, Richard (M) 23 Dupuis Gatineau J8P2G7	177	Veillette, Marie-Ange (F) 35 Doré Gatineau J8P1M5
147	Prud'homme, Annette (F) 8 Calumet Gatineau J8P1Z3	178	Veillette, Paul (M) 35 Doré Gatineau J8P1M5
148	Parent, Philippe (M) 16 Calumet Gatineau J8P1Z3	179	Vachon, Claude (M) 826 Larouche Gatineau J8P6W1
149	Plouffe, Lyne (F) 17 Dupuis Gatineau J8P2G5	180	Whissel, Hélène (F) 834 Larouche Gatineau J8P6W1
150	Patry, Alain (M) 6½ Damphousse Gatineau J8P2G6	181	Whissel, André (M) 834 Larouche Gatineau J8P6W1
151	Robitaille, Jeanine (F) 33 Doré Gatineau J8P6M5	182	Wittstock, Alex (M) 12 Chenier Gatineau J8P2G4
152	Richer, Jean (M) 21 Dupuis Gatineau J8P2G7	183	Wittstock, Adrienne (F) 12 Chenier Gatineau J8P2G4
153	Richer Sylvia (F) 21 Dupuis Gatineau J8P2G7		
154	Riopel, Gilles (M) 11 Chenier Gatineau J8P2G3		
155	Riopel, Trudy (F) 11 Chenier Gatineau J8P2G3		

RURAL/RURALE		electoral district/circonscription	URBAN/URBAINE
N°	page	Gatineau	N° page
81	N° 3 of/de 3	certified / certifié signature(s)-enumerator(s) / signature(s)-recenseur(s)	N° of/de
polling division / section de vote			polling division / section de vote

163982

F 303 **PRELIMINARY LIST OF ELECTORS**

8.5M-7-79

ELECTIONS CANADA

LISTE PRÉLIMINAIRE DES ÉLECTEURS

This list of qualified electors for the polling division number as set out below was prepared for use at the pending federal election from information obtained at the enumeration and has been certified by the signature(s) below as to completeness and correctness so far as is possible.

La présente constitue la liste des électeurs de la section de vote dont le numéro apparaît plus bas préparée en vue de l'élection fédérale en cours d'après les renseignements recueillis lors du recensement. Le(s) recenseur(s) y a(ont) apposé sa(leur) signature, affirmant que cette liste est aussi complète et exacte que possible.

N°			
	Chemin du lac		
1	MacNeil,Carl (M)	83	J8P4H3
2	MacNeil,Eliette (F)	83	J8P4H3
3	Roy,Marcel (M)	87	J8P4H3
4	Roy,Janine (F)	87	J8P4H3
5	Roy,Michel (M)	87	J8P4H3
6	Roy,Pierre (M)	87	J8P4H3
7	Roy,Denis (M)	87	J8P4H3
8	Roy,Ginette (F)	87	J8P4H3
9	Aubry,Chantal (F)	91	J8P4H3
10	Aubry,Carmen (F)	91	J8P4H3
11	Aubry,Roger (M)	91	J8P4H3
12	Lalonde,Pierre (M)	95	J8P4H3
13	Lalonde,Marielle (F)	95	J8P4H3
14	Lalonde,Gilles (M)	95	J8P4H3
15	Lalonde,Paul (M)	95	J8P4H3
16	Prudhomme,Carole (F)	101	J8P4H3
17	Prudhomme,Denis (M)	101	J8P4H3
18	Mantha,Sylvie (F)	105	J8P4H3
19	Mantha,Guy (M)	105	J8P4H3
20	Mantha,Madeleine(F)	105	J8P4H3
21	Verdon,Rachel (F)	111	J8P4H3
22	Verdon,Ronald (M)	111	J8P4H3
	DUBERGER		
23	Gauthier,Alma (F)	645	J8P3YI
24	Gauthier,Denis (M)	645	J8P3YI
25	Gauthier,Sylvie (F)	645	J8P3YI
26	Brazeau,Arthur (M)	651	J8P3YI
27	Brazeau,Olivette(F)	651	J8P3YI
28	Brazeau,Serge (M)	651	J8P3YI
29	Belisle,Helene(F)	659	J8P3YI
30	Belisle,Daniel(M)	659	J8P3YI
31	Mongeon,Roland (M)	661	J8P3YI
32	Mongeon,Kathleen(F)	661	J8P3YI
33	Mongeon,Lyne (F)	661	J8P3YI
34	Denis,Ernest (M)	664	J8P3Y2
35	Jutras,Pierrette(F)	664	J8P3Y2
36	Lavigne,Alban (M)	664	J8P3Y2
37	Beaudoin,Claire(F)	664	J8P3Y2
38	LaMadeleine,Francois(M)	667	J8P3YI
39	LaMadeleine,Janine (F)	667	J8P3YI
40	LaMadeleine,Aurel (M)	667	J8P3YI
41	Rousselle,Normand (M)	673	J8P3YI
42	ST-Denis,Paulette (F)	673	J8P3YI
43	Cousineau,Nicole (F)	677	J8P3YI
44	Lalonde,Andre J. (M)	677	J8P3YI
45	Turcotte,Gilbert (M)	681	J8P3YI
46	Turcotte,Gesseline(F)	681	J8P3YI
47	Turcotte,Gilles (M)	681	J8P3YI
48	Turcotte,Andre (M)	681	J8P3YI
49	Ellis,Irene (F)	685	J8P3YI
50	Ellis,Stanley (M)	685	J8P3YI
51	Lortie,Danielle (F)	686	J8P3Y3
52	Hurteau-Lortie,Claire(F)	686	J8P3Y3
53	Murphy,Tim S. (M)	689	J8P3YI
54	Murphy,Margaret (F)	689	J8P3YI
55	Murphy,J.Gerald (M)	689	J8P3YI
56	Theoret,Cecile (F)	690	J8P3Y3
57	Savaria,Roland (M)	690	J8P3Y3
58	Garneau,Janine (F)	693	J8P3YI
59	Garneau,Jean-Paul (M)	693	J8P3YI
60	Deschatelets,Vivian(F)	694	J8P3Y3
61	Deschatelets,Romeo (M)	694	J8P3Y3
62	L'Heureux,Jeanne D'arc(F)	697	J8P3YI
63	L'Heureux,Raymond (M)	697	J8P3YI
64	Parent,Louis (M)	698	J8P3Y3
65	Parent,Marcelle (F)	698	J8P3Y3
66	Parent,Guy (M)	698	J8P3Y3
67	Machado,Conceicao (F)	701	J8P3YI
68	Machado,Francisco J(M)	701	J8P3YI
69	Machado,Monique (F)	701	J8P3YI
70	Desjardins,Helene (F)	702	J8P3Y3
71	Bourgeois,Ghyslain(M)	702	J8P3Y3
72	McDonald,Micheline(F)	705	J8P3YI
73	McDonald,Michel (M)	705	J8P3YI
74	Boudreault,Colette(F)	706	J8P3Y3
75	Boudreault,Marcel (M)	706	J8P3Y3
76	Bergeron,Marie-Anne(F)	706	J8P3Y3
77	Tremblay,Luc (M)	709	J8P3YI
78	Tremblay,Anne (F)	709	J8P3YI
79	Tremblay,Line (F)	709	J8P3YI
80	Tremblay,Noella (F)	709	J8P3YI
81	Tremblay,Laurier (M)	709	J8P3YI
82	Tremblay,Thercille(F)	709	J8P3YI
83	Goulart,Judite (F)	710	J8P3Y3
84	Goulart,Humberto (M)	710	J8P3Y3
85	Goulart,Pierre (M)	710	J8P3Y3
86	Beauregard,Marie-P(F)	713	J8P3YI
87	Beauregard,Leo-P. (M)	713	J8P3YI
88	St-Jacques,Louise (F)	717	J8P3YI
89	St-Jacques,Janine (F)	717	J8P3YI
90	St-Jacques,Jean-P.(M)	717	J8P3YI
91	Beaudoin,Laurette (F)	718	J8P3Y4
92	Beaudoin,Josee (F)	718	J8P3Y4
93	Beaudoin,Rosette (F)	718	J8P3Y4
94	Beaudoin,Gilles (M)	718	J8P3Y4
95	St-Cyr,Simone (F)	719	J8P3YI
96	St-Cyr,Rodrigue (M)	719	J8P3YI
97	Tabicas,Jose (M)	721	J8P3YI
98	Tabicas,Constantina(F)	721	J8P3YI
99	Legare,Martin (M)	724	J8P3Y4
100	Legare,Adrienne (F)	724	J8P3Y4
101	Legare,Michel (M)	724	J8P3Y4
102	Trepanier,Gerard (M)	725	J8P3YI
103	Trepanier,Auberte (F)	725	J8P3YI
104	Dagenais,Denis (M)	727	J8P3YI
105	Dagenais,Pierrette(F)	727	J8P3YI
	LEGER		
106	Miron,Rene (M)	86	J8P4H4
107	Miron,Marie-Rose (F)	86	J8P4H4
108	Dubois,Herve (M)	87	J8P4H5
109	Dubois,Josceline (F)	87	J8P4H5
110	Tremmaglia,Paul (M)	90	J8P4H4
111	Tremmaglia,Antoinette(F)	90	J8P4H4
112	Tremmaglia,Luigi (M)	90	J8P4H4
113	Gosselin-Naudi,F. (F)	94	J8P4H4
114	Labrecque,Gilles (M)	94	J8P4H4
115	Gagnon,Napoleon (M)	95	J8P4H5
116	Gagnon,Jocelyne (F)	95	J8P4H5
117	Miron,Andre (M)	100	J8P4H4
118	Miron,Lyse (F)	100	J8P4H4

RURAL/RURALE

N° | page | N° | of/de

polling division / section de vote

electoral district/circonscription: Gatineau

certified / certifié — signature(s)-enumerator(s) / signature(s)-recenseur(s)

William Rousselle | Estelle Stone

URBAN/URBAINE

N° 82 | page N° I | of/de 3

polling division / section de vote

163983

F 303 **PRELIMINARY LIST OF ELECTORS**

ELECTIONS CANADA

LISTE PRÉLIMINAIRE DES ÉLECTEURS

85M-7-79

This list of qualified electors for the polling division number as set out below was prepared for use at the pending federal election from information obtained at the enumeration and has been certified by the signature(s) below as to completeness and correctness so far as is possible.

La présente constitue la liste des électeurs de la section de vote dont le numéro apparaît plus bas préparée en vue de l'élection fédérale en cours d'après les renseignements recueillis lors du recensement. Le(s) recenseur(s) y a(ont) apposé sa(leur) signature, affirmant que cette liste est aussi complète et exacte que possible.

N°				
	LEGER			
II9	Miron,Josee	(F)	IOO	J8P4H4
I20	McGill,Carmen	(F)	IOI	J8P4H4
I2I	McGill,Ernest	(M)	IOI	J8P4H4
I22	McGill,Stephen J.	(M)	IOI	J8P4H4
I23	Barbary,Marcel	(M)	IO4	J8P4H4
I24	Barbary,Mignonne	(F)	IO4	J8P4H4
I25	Decarufel,Jean-L.	(M)	IO7	J8P4H5
I26	Decarufel,Francoise	(F)	IO7	J8P4H5
	LEMIEUX			
I27	Kendall,Edward	(M)	7I5	J8P3Z5
I28	Miron,Adele	(F)	720	J8P4AI
I29	Miron,Lucien	(M)	720	J8P4AI
I30	Miron,Robert	(M)	720	J8P4AI
I3I	Leblanc,Therese	(F)	723	J8P3Z9
I32	Leblanc,Andre	(M)	723	J8P3Z9
I33	Strasbourg,Danielle	(F)	723½	J8P3Z9
I34	Brosseau,Jean	(M)	726	J8P4AI
I35	Brosseau,Lorraine	(F)	726	J8P4AI
I36	Brosseau,Michel	(M)	726	J8P4AI
I37	Brosseau,Andre	(M)	726	J8P4AI
I38	Richard,Marcelle	(F)	727	J8P3Z9
I39	Richard,Jean-Marie	(M)	727	J8P3Z9
I40	Legault,Brian	(M)	730	J8P4AI
I4I	Legault,Louise	(F)	730	J8P4AI
I42	Cyr,Agathe	(F)	73I	J8P3Z9
I43	Cyr,Mandoza	(M)	73I	J8P3Z9
I44	Montsion,Diane	(F)	734	J8P4AI
I45	Montsion,Richard	(M)	734	J8P4AI
I46	Ellis,Sidney	(M)	739	J8P4A2
I47	Ellis,Anne-Marie	(F)	739	J8P4A2
I48	Ellis,Jane	(F)	739	J8P4A2
I49	Ellis,Suzan	(F)	739	J8P4A2
I50	Carrier-Blondin L.	(F)	743	J8P4A2
I5I	Carrier,Michel	(M)	743	J8P4A2
I52	Mongeon,Denise	(F)	745	J8P4A2
I53	Faucher,Diane	(F)	745	J8P4A2
I54	Lafleur,Diane	(F)	746	J8P4A3
I55	Lafleur,Angeline	(F)	746	J8P4A3
I56	Cyr,Lillian	(F)	750	J8P4A3
I57	Cyr,Guy F.	(M)	750	J8P4A3
I58	Rochon,Evelyn	(F)	754	J8P4A3
I59	Rochon,Gaston	(M)	754	J8P4A3
I60	Rochon,Martin	(M)	754	J8P4A3
I6I	Philips,Yolande	(F)	755	J8P7A2
I62	Philips,Maxime	(M)	755	J8P7A2
I63	Leblanc,Donald	(M)	760	J8P4A3
I64	Leblanc,Andre	(M)	760	J8P4A3
I65	Leblanc,Jacqueline	(F)	760	J8P4A3
I66	Leblanc,Fernand JF	(M)	760	J8P4A3
	MALONEY (EST)			
I67	Gauvreau,Luc	(M)	750	J8PIG4
I68	Gauvreau,Rejean	(M)	750	J8PIG4
I69	Gauvreau,Rejeanne	(F)	750	J8PIG4
I70	Gauvreau,Jacques	(M)	750	J8PIG4
I7I	Legros,Louise	(F)	750	APP.2
I72	Brazeau,Pierre	(M)	750	APP.2

N°				
	PAPINEAU			
I73	Labelle,Robert	(M)	670	J8P3Z6
I74	Labelle,Denise	(F)	670	J8P3Z6
I75	Labelle,Charles	(M)	670	J8P3Z6
I76	Collins,Joseph	(M)	673	J8P3Z7
I77	Collins,Jeanne	(F)	673	J8P3Z7
I78	Collins,Robert	(M)	673	J8P3Z7
I79	Hurtubise,Nathalie	(F)	674	J8P3Z6
I80	Hurtubise,Jean-P	(M)	674	J8P3Z6
I8I	Hurtubise,Benoit	(M)	674	J8P3Z6
I82	Hurtubise,Madeleine	(F)	674	J8P3Z6
I83	Guenard,Paul	(M)	678	J8P3Z6
I84	Guenard,Helene	(F)	678	J8P3Z6
I85	Butler,Nancy	(F)	679	J8P3Z7
I86	Butler,C.A.Dick	(M)	679	J8P3Z7
I87	Rochon,Gisele	(F)	682	J8P3Z6
I88	Rochon,Jules	(M)	682	J8P3Z6
I89	Bertrand,Danielle	(F)	683	J8P3Z7
I90	Bertrand,Gilbert	(M)	683	J8P3Z7
I9I	Lafleur,Cecile	(F)	686	J8P3Z6
I92	Lafleur,Anthime	(M)	686	J8P3Z6
I93	Reid,Judith	(F)	687	J8P3Z7
I94	Reid,Gisele	(F)	687	J8P3Z7
I95	Reid,Harry	(M)	687	J8P3Z7
I96	Reid,Christine	(F)	687	J8P3Z7
I97	Charette,Rita	(F)	690	J8P3Z6
I98	Charette,Guylaine	(F)	690	J8P3Z6
I99	Langlais,Bernadette	(F)	69I	J8P3Z7
200	Mayer,Fernand	(M)	69I	J8P3Z7
20I	Martin,Suzanne	(F)	694	J8P3Z6
202	Martin,J-Pierre	(M)	694	J8P3Z6
203	Copping,Suzanne	(F)	697	J8P3Z7
204	Copping,Pierre	(M)	697	J8P3Z7
205	Larocque,Mona	(F)	698	J8P3Z6
206	Larocque,Henri	(M)	698	J8P3Z6
207	Nicholas,Monique	(F)	698	S.S.
208	Boucher,Rene	(M)	698	S.S.
209	Gauthier,Claude	(M)	70I	J8P3Z7
2I0	Belle-IsleGauthier,L	(F)	70I	J8P3Z7
2II	Belle-Isle,M.Laure	(F)	70I	J8P3Z7
2I2	Gaumont,Louise	(F)	702	J8P3Z6
2I3	Desrochers,Richard	(M)	702	J8P3Z6
2I4	Plante,Kathy	(F)	704	J8P3Z6
2I5	Plante,Michel	(M)	704	J8P3Z6
2I6	Joanisse,Gaetan	(M)	705	J8P3Z7
2I7	Joanisse,Edith	(F)	705	J8P3Z7
2I8	Viau,Therese	(F)	706	J8P3Z8
2I9	Viau,Gaston	(M)	706	J8P3Z8
220	Machado,Olivia	(F)	7I0	J8P3Z8
22I	Machado,Manuel	(M)	7I0	J8P3Z8
222	Machado,Marie	(F)	7I0	J8P3Z8
223	Lake,Steve	(M)	7I4	J8P3Z8
224	Lake,Jacques	(M)	7I4	J8P3Z8
225	Lake,Diane	(F)	7I4	J8P3Z8
226	Lake,Pierre	(M)	7I4	J8P3Z8
227	Lake,Velma	(F)	7I4	J8P3Z8

RURAL/RURALE

N° | page N° | of/de

polling division / section de vote

electoral district/circonscription: Gatineau

certified / certifié — signature(s)-enumerator(s) / signature(s)-recenseur(s)

Estelle Boudreau

URBAN/URBAINE

N° 82 | page N° 2 | of/de 3

polling division / section de vote

163984

F 303 **PRELIMINARY LIST OF ELECTORS**

ELECTIONS CANADA

LISTE PRÉLIMINAIRE DES ÉLECTEURS

8.5M-7-79

This list of qualified electors for the polling division number as set out below was prepared for use at the pending federal election from information obtained at the enumeration and has been certified by the signature(s) below as to completeness and correctness so far as is possible.

La présente constitue la liste des électeurs de la section de vote dont le numéro apparaît plus bas préparée en vue de l'élection fédérale en cours d'après les renseignements recueillis lors du recensement. Le(s) recenseur(s) y a(ont) apposé sa(leur) signature, affirmant que cette liste est aussi complète et exacte que possible.

N°					N°
	PHILIPS				
228	Belanger, Suzanne	(F)	95	J8P4H6	
229	Belanger, Marc	(M)	95	J8P4H6	
	"		"		
230	Mercier-Seguin, Louise	(F)			
231	Seguin, Andre	(M)			

RURAL/RURALE			electoral district/circonscription	URBAN/URBAINE	
N°	page		Gatineau	N° 82	page
	N°	of/de			N° 3 of/de 3
polling division section de vote			certified / certifié — signature(s)-enumerator(s) / signature(s)-recenseur(s): Estelle Blouin		polling division section de vote

F 303

PRELIMINARY LIST OF ELECTORS

ELECTIONS CANADA

LISTE PRÉLIMINAIRE DES ÉLECTEURS

163985

8 5M-7-79

This list of qualified electors for the polling division number as set out below was prepared for use at the pending federal election from information obtained at the enumeration and has been certified by the signature(s) below as to completeness and correctness so far as is possible.

La présente constitue la liste des électeurs de la section de vote dont le numéro apparaît plus bas préparée en vue de l'élection fédérale en cours d'après les renseignements recueillis lors du recensement. Le(s) recenseur(s) y a(ont) apposé sa(leur) signature, affirmant que cette liste est aussi complète et exacte que possible.

N°			
	HURTUBISE		
1	Laflamme, Joanne (F)	517	J8P 6L5
2	Laflamme, Guy (M)	517	
3	Talbot, Denis (M)	518	J8P 4G7
4	Talbot, Françine (F)	518	
5	Pauzé, Suzanne (F)	521	J8P 6L5
6	Roussel, Sylvio (M)	522	J8P 4G7
7	Hotte, Fernande (F)	524	J8P 4G7
8	Nobert, Paul (M)	524	
9	Blais, Jacques (M)	525	J8P 6L5
10	Blais, Andrée (F)	525	
11	Laplante, Priscilla (F)	529	J8P 6L5
12	Matte, Diane (F)	530	J8P 4G7
13	Matte, Denis (M)	530	
14	Sabourin, Beverley (F)	533	J8P 6L5
15	Sabourin, Marc (M)	533	
16	Lasalle, Stéphane (M)	533	
17	Mc Laughlin, Jean (M)	537	J8P 6L5
18	Mc Laughlin, Normand (M)	537	
19	Bélanger, Lise (F)	538	J8P 4G7
20	Bélanger, Guy (M)	538	
21	Matte, Rolland (M)	540	J8P 4G7
22	Matte, Marie (F)	540	
23	Matte, Rolland Jr. (M)	540	
24	Matte, Michel (M)	541	J8P 6L5
25	Huot, Gisèle (F)	541	
26	Houle, Claude (M)	545	J8P 6L5
27	Dessureaux, Benoite (F)	552	J8P 4G7
28	Dessureaux, Lionel (M)	552	
29	Laniel, Jacques (M)	553	J8P 4G8
30	Laniel, Romelle (F)	553	
31	Paquette, Gérard (M)	556	J8P 4G7
32	Paquette, Dorothy (F)	556	
33	Gagnon, Louise (F)	557	J8P 4G8
34	Laniel, Georges (M)	561	J8P 4G8
35	Laniel, Pauline (F)	561	
36	Laniel, Denis (M)	561	
37	Laniel, Pierre (M)	561	
38	Bainbridge, Steward (M)	564	J8P 4G7
39	Boudreau, Sylvie (F)	564	
40	St-Louis, Henri (M)	564	
41	St-Louis, Cara (F)	564	
42	Beauvais, Sylvie (F)	566	J8P 4G7
43	Beauvais, Jacques (F)	566	
44	Beauvais, Stella (F)	566	
45	Beauvais, Réal (M)	566	
46	Houle, André (M)	570	J8P 4G7
47	Houle, Vincent (M)	570	
48	Houle, Jocelyn (M)	570	
49	Ipperciel, Réal (M)	570	
50	Martel, Jacqueline (F)	570	
51	Girard, Murielle (F)	579	J8P 4G8
52	Girard, Jean (M)	579	
53	Godbout, Anselme (M)	583	J8P 4G8
54	Godbout, Madeleine (F)	583	
55	Lamothe, Sylvain (M)	587	J8P 4G8
56	Lamothe, Jeannette (F)	587	
57	Lamothe, André (M)	587	
58	Bergeron, Raymond (M)	588	J8P 4G7
59	Bergeron, Denise (F)	588	
60	Riel, Jacqueline (F)	591	J8P 4G8
61	Riel, Louise (F)	591	
62	Riel, Cécile (F)	591	
63	Riel, Alyre (M)	591	
64	Richard, Gilbert (M)	592	J8P 4G7
65	Richard, Hélène (F)	592	
66	Côté, Lisette (F)	596	J8P 4G7
67	Côté, Daniel (M)	596	
68	Paquette, Richard (M)	597	J8P 4G8
69	Paquette, Sandra (F)	597	
70	Kirsch, Joseph (M)	600	J8P 4G7
71	Collin, Frances (F)	601	J8P 4G8
72	Collin, Richard (M)	601	
73	Joanisse, Lise (F)	609	J8P 4G8
74	Joanisse, Michel (M)	609	
75	Charpentier, Pauline (F)	609	
76	Charbonneau, Claude (M)	609	
77	Mc Carthy, Katherine (F)	610	J8P 4G7
78	Asselin, André (M)	615	J8P 4G8
79	Létourneau-Asselin, Nicole (F)	615	
80	Carrière, Gary (M)	617	J8P 4G8
81	Latreille, Nicole (F)	617	
82	Poirier, Jean-Claude (M)	617	
83	Bouffard, Agnès (F)	618	J8P 4G7
84	Bouffard, André (M)	618	
85	Longpré, Gaétane (F)	619	J8P 4G8
86	Dufour, Robert (M)	619	
87	Bouffard-Thérrien, Yvette (F)	620	J8P 4G7
88	Therrien, Raymond (M)	620	
89	Therrien, Serge (M)	620	
90	Therrien, Chantal (F)	620	
91	Rossignol, Sylvie	624	J8P 4G7
92	Lafrance, Diane (F)	624	
93	Charbonneau, Michel (M)	635	J8P 4G8
94	Morin, Lucienne (F)	635	
95	Séguin, Lorenzo (M)	636	J8P 4G7
96	Séguin, Yolande (F)	636	
97	Drouin, Gilbert (M)	641	J8P 4G9
98	Pauzé, Joanne (F)	641	
99	Pauzé, Suzanne S.Y.(F)	641	
100	Pauzé, Annette (F)	641	
101	Pauzé, Gaston (M)	641	
102	Sénécal, Armande (F)	642	J8P 4G7
103	Sénécal, Maryse (F)	642	
104	Gendreau, Michel (M)	646	J8P 4G7
105	Gendreau, Louise (F)	646	
106	Shield, Jean (F)	650	J8P 4G7
107	Pepper, Claudette (F)	659	J8P 4G9
108	Joly, Manon (F)	660	J8P 4G7
109	Langlois, Robert (M)	660	
110	Langlois, Gilles Jr (M)	660	
111	Langlois, Yves (M)	660	
112	Langlois, Lucienne (F)	660	
113	Langlois, Gilles (M)	660	
114	Langlois, Monique (F)	662	J8P 4G7
115	Sénécal, Alain (M)	662	
116	Lamarche, Luc (M)	664	J8P 4G7
117	Lamarche, Sylvain (M)	664	
118	Lamarche, Anne (F)	664	
119	Lamarche, Line (F)	664	
120	Lamarche, Gisèle (F)	664	
121	Lamarche, Robert (M)	664	
122	Viau, Léo (M)	668	J8P 4G7

RURAL/RURALE

N° | page N° | of/de

polling division section de vote

electoral district/circonscription

GATINEAU

certified / certifié — signature(s)-enumerator(s) / signature(s)-recenseur(s)

Liette Allaire — Liette Allaire

Hélène Tully — Hélène Tully

URBAN/URBAINE

N° 83 | page N° 1 | of/de 3

polling division section de vote

F 303 — 85M-7-79

PRELIMINARY LIST OF ELECTORS

ELECTIONS CANADA

LISTE PRÉLIMINAIRE DES ÉLECTEURS

163986

This list of qualified electors for the polling division number as set out below was prepared for use at the pending federal election from information obtained at the enumeration and has been certified by the signature(s) below as to completeness and correctness so far as is possible.

La présente constitue la liste des électeurs de la section de vote dont le numéro apparaît plus bas préparée en vue de l'élection fédérale en cours d'après les renseignements recueillis lors du recensement. Le(s) recenseur(s) y a(ont) apposé sa(leur) signature, affirmant que cette liste est aussi complète et exacte que possible.

N°			
123	Viau, Lucille (F)	668	
124	Hurtubise, Emile (M)	674	J8P 4G7
125	Gareau, Gilles R. (M)	686	J8P 4G7
126	Aréal, Ronald (M)	690	J8P 4G7
127	Aréal, Guy (M)	690	
128	Aréal, Jean-Claude (M)	690	
129	Aréal, Patricia (F)	690	
130	Aréal, Jacques (M)	690	
131	Robillard, Normand (M)	700	J8P 4G7
132	Robillard, Gérald (M)	700	
133	Robillard, Zénaïde(F)	700	
134	Goneau, Sylvie (F)	714	J8P 4G7
135	Goneau, Daniel (M)	714	
136	Goneau, Michel (M)	714	
137	Goneau, Henri (M)	714	
138	Goneau, Denise (F)	714	
139	David, Thérèse (F)	722	J8P 4G7
140	Hammond, Noëlla (F)	726	J8P 4G7
141	Hammond, Ronald (M)	726	
142	Bertrand, Marc (M)	730	J8P 4G7
143	Chénier, Jo-Anne (F)	730	
144	Soucy, Danielle (F)	738	J8P 4G7
145	Soucy, Jean-Pierre (M)	738	
146	Langlois, Monique (F)	738	
147	Charette, Dominique (F)	746	J8P 4G7
148	Charette, Yves (M)	746	
149	Charette, Marie-Thérèse (F)	746	
150	Charette, Rémi (M)	746	
151	Gauthier, Rosario (M)	756	J8P 4G7
152	Gauthier, Cécile (F)	756	
153	Labonté, Gérald (M)	758	J8P 4G7
154	Labonté, Mavis (F)	758	
155	Boileau, Georgette (F)	762	J8P 4G7
156	Boileau, Raymond, (M)	762	
157	Goulet, Pierre (M)	782	J8P 4G7
158	Goulet, Nicole (F)	782	
159	Goulet, Christian (M)	782	
160	Noël, Robert (M)	784	J8P 4G7
161	Demers, Diane (F)	784	
162	Bélanger, Hélène (F)	788	J8P 4G7
163	Bélanger, Marcel (M)	788	
164	Gascon, Arthur (M)	794	J8P 4G7
165	Gascon, Albertine (F)	794	
166	Levesque, Yvon (M)	808	J8P 1Z6
167	Levesque, Huguette (F)	808	
168	Champagne, Claire (F)	822	J8P 1Z6
169	Champagne, André (M)	822	
		WATT	
170	Sabourin, Manon (F)	514	J8P 4B9
171	Sabourin, Carmen (F)	514	
172	Sabourin, René (M)	514	
173	Sabourin, Cléophas (M)	514	
174	Gariepy, Eugène (M)	516	J8P 4B9
175	Gariepy, Thérèse (F)	516	
176	Gariepy, Ronald (M)	516	
177	St-Louis, Raymond (M)	519	J8P 4C1
178	St-Louis, Jeannette (F)	519	
		527 WATT	J8P 4C2
179	St-Hilaire, Martine (F)	app.1	
180	Carrier, Monique (F)	app. 2	
181	Chevigny, Pierre (M)	app. 3	
182	Blanchette, Lucie (F)	app. 3	
183	Mineault, Line (F)	app. 4	
184	Hamel, Serge (M)	app. 4	
185	Laflamme, Thérèse (F)	533	J8P 4C2
186	Laflamme, Jacques (M)	533	
187	Laflamme, Robert (M)	533	
188	Payant, Armand (M)	535	J8P 4C2
189	Payant, Berthe (F)	535	
190	Mongeon, Andrée (F)	539	J8P 4C2
191	Mongeon, Luc (M)	539	
192	Lauzon, Laurette (F)	539½	J8P 4C2
193	Lauzon, Paul-Emile (M)	539½	
		555 WATT	J8P 4C3
194	Barton, Georges (M)	app. 1	
195	Tourangeau-St-Jean, Gisèle (F)	app. 2	
196	St-Jean, Laurier (M)	app. 2	
197	Labelle, Cléo (M)	app. 3	
198	Labelle, Monique (F)	app. 3	
199	Lessard, Rénald (M)	app. 4	
200	Beddington, Diane (F)	app. 4	
201	Shane, Ronald (M)	559	J8P 4C3
202	Shane, Jeanine (F)	559	
203	Cashman, Maurice (M)	561	J8P 4C6
204	Cashman, Lucie (F)	561	
205	De Carufel, Jean-Guy (M)	562	J8P 4C4
206	De Carufel, Nicole (F)	562	
207	De Carufel, Mario (M)	562	
208	De Carufel, André (M)	562	
209	Brunet, Maurice (M)	563	J8P 4C3
210	Brunet, Murielle (F)	563	
211	Lauzon, Régent (M)	566	J8P 4C4
212	Lauzon, Ethel (F)	566	
213	Lauzon, Marc (M)	566	
214	Lauzon, Stéphane (M)	566	
215	Soulières, Gérard (M)	566	
216	Soulières, Guylaine (F)	566	
217	Cloutier, Jean-Roch (M)	567	J8P 4C3
218	Cloutier, Monique (F)	567	
219	Charbonneau, Paul-Emile (M)	570	J8P 4C4
220	Charbonneau, Gertrude (F)	570	
221	Charbonneau, Robert (M)	570A	
222	Dubuc-Charbonneau, Pierrette (F)	570A	
223	Lavictoire, Alice (F)	571	J8P 4C3
224	Lavictoire, Joseph (M)	571	
225	Madore, Michelle (F)	571	
226	Lavictoire, Guy (M)	571	
227	Smirle, Douglas (M)	573	J8P 4C3
228	Dupuis, Ginette (F)	573	
229	Leduc, Jacqueline (F)	574	J8P 4C4
230	Leduc, Marc (M)	574	
231	Leduc, Denis (M)	574	
232	Filiatreault, André (M)	574	
233	Côté, Donald (M)	576	J8P 4C4
234	Côté, Claire (F)	576	
235	Lemaire, Robert (M)	580	J8P 4C4
236	Gascon-Lemaire, Suzanne (F)	580	
237	Brisebois, Béatrice (F)	580	
238	Mark, Collin (M)	584	J8P 4C4

RURAL/RURALE — N° — page N° of/de — polling division section de vote

electoral district/circonscription: GATINEAU

certified / certifié — signature(s)-enumerator(s) / signature(s)-recenseur(s)

Liette Allaire — Hélène Tully

URBAN/URBAINE — N° 83 — page N° 2 of/de 3 — polling division section de vote

163987

F 303 **PRELIMINARY LIST OF ELECTORS**

85M-7-79

ELECTIONS CANADA

LISTE PRÉLIMINAIRE DES ÉLECTEURS

This list of qualified electors for the polling division number as set out below was prepared for use at the pending federal election from information obtained at the enumeration and has been certified by the signature(s) below as to completeness and correctness so far as is possible.

La présente constitue la liste des électeurs de la section de vote dont le numéro apparaît plus bas préparée en vue de l'élection fédérale en cours d'après les renseignements recueillis lors du recensement. Le(s) recenseur(s) y a(ont) apposé sa(leur) signature, affirmant que cette liste est aussi complète et exacte que possible.

N°			
239	Gendron, Lison (F)	584	
240	Gendron, Richard (M)	584	
241	Lavigne, Laurier (M)	588	J8P 4C4
242	Lavigne, Marie L. (F)	588	
243	Rivard, Claude (M)	588	
244	Rivard, Louise (F)	588	
245	Mongeon, Louise (F)	590	J8P 4C4
246	Schryer, Georges (M)	590	
247	Harel, Mario (M)	590	
248	Latreille, Hélène (F)	593	J8P 4C5
249	Latreille, Jacques (M)	593	
250	Latreille, Pierre (M)	593	
251	Latreille, Simone (F)	593	
252	Lauzon, Claudette (F)	594	J8P 4C4
253	Lauzon, Richard (M)	594	
254	Lauzon, Rachelle (F)	594	
255	Lauzon, Luc (M)	594	
256	Dubuc, Jeannette (F)	598	J8P 4C4
257	Côté, Paul-Emile (M)	598	
		604 WATT	J8P 4C4
258	Charette, Monique (F)	app.1	
259	Charette, Annette (F)	app.2	
260	Charette, Michelle (F)	app.2	
261	Charette, Marc (M)	app.2	
262	Khan, Jameela (F)	app.3	
263	Madore, Jean-Guy (M)	605	J8P 4C5
264	Madore, MIcheline (F)	605	
265	Madore, Lise (F)	605	
266	Baulne, Annette (F)	605	
267	Baulne, Francine (F)	605	
268	Potvin, Madeleine, (F)	610	J8P 4C4
269	Potvin, Laurent (M)	610	
270	Potvin, Manon (F)	610	
271	Boyer, Rowney (M)	613	J8P 4C5
272	Boyer, Pauline (F)	613	
273	Mongeon, Lucie (F)	614	J8P 4C4
274	Mongeon, Georges (M)	614	
		615 WATT	J8P 4C5
275	Dubuc, Lise (F)	app.1	
276	Thérien, Yvon (M)	app.2	
277	Thérien, Lisette (F)	app.2	
278	Desjardins, Jeannine (F)	app.3	
279	Huard, Gilles (M)	618	J8P 4C4
280	Huard, Liliane (F)	618	
		621 WATT	J8P 4C5
281	Dupuis Diane (F)	621	
282	Dupuis, Guy (M)	621	
283	Beaudoin, Denis (M)	app.1	
284	Corbeil, Jacques (M)	app.2	
285	Morin, Pierrette (F)	622	J8P 4C4
286	Bergeron, Gaëtan (M)	622	
287	Raby, Michelle (F)	625	J8P 4C5
288	Delorme, Jocelyn (M)	625	
289	Lalonde, Jacques (M)	626	J8P 4C4
290	Lalonde, Loretta (F)	626	
291	Lalonde, Claude (M)	626	
292	Soame, Jeannine (F)	629	J8P 4C5
293	Soame, Maurice (M)	629	
294	Bertrand, Paul (M)	632	J8P 4C4
295	Bertrand, Estelle (F)	632	
296	Malette, Serge (M)	632B	
297	Vaillancourt, Diane (F)	632B	
		633 WATT	J8P 4C5
298	Barthe, Rita (F)	app.1	
299	Shea, Christine (F)	app.2	
300	Plouffe, Daniel (M)	app.2	
301	Leduc, Line (F)	app.3	
302	Leduc, Yves (M)	app.3	
303	Riel, Simone (F)	app.4	
304	Charron, Ghislaine (F)	app.5	
305	Charron, Richard (M)	app.5	
306	Legault, Aurélian (M)	app.6	
307	Legault, Simone (F)	app.6	
308	Legault, Diane (F)	app.7	
309	Landry, Dollard (M)	app.7	
310	Lafrenière, Carmen (F)	app.8	
311	Poirier, Gérald (M)	638	J8P 4C4
312	Poirier, Carole (F)	638	
313	Mireault, Jean-Guy (M)	638	
314	Mongeon, Diane (F)	644	J8P 4C7
315	Mongeon, Robert (M)	644	
		647 WATT	J8P 4C6
316	Charron, Marcel (M)	app.1	
317	Charron, Jacqueline (F)	app.1	
318	Trottier, Thérèse (F)	app.2	
319	Lallier, Sylvianne (F)	app.2	
320	Dorman, Lorraine (F)	app.3	
321	Rozon, Edna (F)	651	J8P 4C6
322	Mayer, Bernard (M)	651	
333	Rozon, Henri (M)	651	
334	Levesque, Lise (F)	654	J8P 4C7
335	Levesque, Raymond (M)	654	
336	Levesque, Réal (M)	654	
337	Levesque, Claudette (F)	654	
338	Morin, Corinne (F)	655	J8P 4C6
339	Morin, Brenda (F)	655	
340	Morin, Sylvie (F)	655	
341	Degagné, Yvan (M)	655	
342	Proulx, Léo (M)	656	J8P 4C7
343	Courville, Diane (F)	656	
344	Auger, Guy (M)	661	J8P 4C6
345	Auger, Benoît (M)	661	
346	Auger, Rhéal (M)	661	
347	Auger, Hélène (F)	661	
348	Gendron, Donald (M)	663	J8P 4C6
349	Gendron, Claire (F)	663	
350	Gendron, Adalbert(M)	663	
351	Gendron, Marguerite (F)	663	
352	Mongeon, Fernande (F)	664	J8P 4C7
353	Mongeon, Marc (M)	664	
354	Dagenais, Raymond (M)	665	J8P 4C6
355	Dagenais, Bertha (F)	665	
356	Dagenais Richard (M)	665	

RURAL/RURALE			electoral district/circonscription	URBAN/URBAINE		
N°	page		GATINEAU	N°	page	
	N°	of/de		83	N° 3	of/de 3
polling division section de vote			certified / certifié — signature(s) enumerator(s) / signature(s) recenseur(s)	polling division section de vote		
			LIETTE ALLAIRE — HELENE TULLY			

163988

F 303 **PRELIMINARY LIST OF ELECTORS**

ELECTIONS CANADA

LISTE PRÉLIMINAIRE DES ÉLECTEURS

8 5M-7 79

This list of qualified electors for the polling division number as set out below was prepared for use at the pending federal election from information obtained at the enumeration and has been certified by the signature(s) below as to completeness and correctness so far as is possible.

La présente constitue la liste des électeurs de la section de vote dont le numéro apparaît plus bas préparée en vue de l'élection fédérale en cours d'après les renseignements recueillis lors du recensement. Le(s) recenseur(s) y a(ont) apposé sa(leur) signature, affirmant que cette liste est aussi complète et exacte que possible.

N°				
	RUE NOTRE-DAME			
1	Vaillant, Florian (M)	552	J8P	1M7
2	Vaillant, Rita (F)	552		
3	Vaillant, Léonard (M)	552		
4	Tully, Louise (F)	558	J8P	1M7
5	Touchette, Dany (M)	562	J8P	1M7
6	Touchette, Cindy (F)	562		
7	Laflamme, Clayton (M)	566	J8P	1M7
8	Laflamme, Yvonne (F)	566		
9	Laflamme, Denise (F)	566		
10	Laflamme, Sylvie (F)	566		
11	Desjardins, Yvon (M)	570	J8P	1M7
12	Desjardins, Denise (F)	570		
13	Gendron, André (M)	580	J8P	1M7
14	Gendron, Jocelyne (F)	580		
15	Legault, André (M)	582	J8P	1M9
16	Legault, Nicole (F)	582		
17	Osborne, Roland (M)	586	J8P	1M9
18	Osborne, Marie-Paule (F)	586		
19	Osborne, Lucie (F)	586		
20	Lecavalier, Charles (M)	588	J8P	1M9
21	Lecavalier, Lorraine (F)	588		
22	Boisclair, Pierre (M)	602	J8P	1M9
23	Boisclair, Diane (F)	602		
24	Gauthier, Ginette (F)	604	J8P	1M9
25	Lalonde, Serge (M)	606	J8P	1M9
26	Demers, Sylvie (F)	606		
27	Hachey, Charles (M)	610	J8P	1M9
28	Hachey, Gaétanne (F)	610		
29	Hachey, Diane (F)	610		
30	Charron, Ronald (M)	614	J8P	1M9
31	Charron, Evelyne (F)	614		
	622 NOTRE-DAME			
32	Lepage, Johanne (F)	App.1	J8P	1M9
33	Gauthier, Chantale (F)	App.2		
34	Potvin, Jean (M)	App.3		
35	Caron, Francine (F)	App.3		
36	Dussiaume, Denise (F)	App.4		
	RUE NOTRE-DAME			
37	Parent, Henri (M)	630	J8P	1M9
38	Parent , Marguerite (F)	630		
39	Céré, Doris (F)	630B		
40	Landry, Louisette (F)	630B		
41	Parent, Jean-Luc (M)	630C		
	636 NOTRE-DAME			
42	Beaulieu, Réjean (M)	App.1	J8P	1M9
43	Gagnon, Florence (F)	App.2		
44	Thibeault, Gabriel (M)	App.3		
45	Boileau, Bernard (M)	App.4		
46	Gendron, Linda (F)	App.5		
47	Déry, Annick (F)	App.6		
48	Leblanc, Ghislain (M)	App.7		
49	Barrest, Hilda (F)	App.7		
50	Holmes, Liliane (F)	App.8		
51	Lebeau, Marc (M)	App.9		
52	Lanoix, Alain (M)	App.10		
53	Latendresse, Linda (F)	App.10		
54	Beauvais, Ginette (F)	App.11		
55	Lamothe, Michel (M)	App.12		
56	Fournier, France (F)	App.12		
57	Bissonette, André (M)	App.14		
58	Gignac, Denis (M)	App.15		

N°				
	636 NOTRE-DAME			
59	Fortin, Luc (M)	App.16	J8P	1M7
60	Prud'Homme, Marc (M)	App.17		
	RUE NOTRE-DAME			
61	Mongeon, Pierre (M)	642	J8P	1N2
62	Mongeon, Cécile (F)	642		
63	Laprise, Robert (M)	642		
64	Laprise, Micheline (F)	642		
65	Mongeon, Réal (M)	642		
66	Cousin, J. Renaud(M)	646	J8P	1N2
67	Cousin, HAroid (M)	646		
68	Cousin, Lilianne (F)	646		
69	Proulx, Albertine(F)	652	J8P	1N2
70	Gaudreau, Maurice(M)	656	J8P	1N2
71	Gaudreau, M-Berthe(F)	656		
72	Lalonde, Michel (M)	656		
73	Lefebvre, Linette (F)	656		
74	Valiquette, Pierre(M)	660	J8P	1N2
75	Valiquette, Réjeanne(F)	660		
76	Mineault, Christine (F)	660		
77	Thériault,Denis (M)	660		
78	Proulx, Claude (M)	660		
79	Mineault, Madeleine(F)	660		
80	Mongeon, Gilles (M)	664	J8P	1N2
81	Louisel, Claude (M)	664		
82	Louisel, Ernel (M)	664		
83	Blais, Céline (F)	664		
84	Dionne, Sylvie (F)	664		
85	Miville, Micheline(F)	664		
86	Graham, Michel,(M)	664		
87	Plouffe, Gilbert (M)	668	J8P	1N2
88	Plouffe, Monique (F)	668		
89	Johnson, Monique (F)	668		
90	Boucher, André (M)	678	J8P	1N2
91	Leduc, Carole (F)	678		
92	Boucher, Jacques (M)	678		
93	Marengère, Michel(M)	678		
94	Lagacé, Viateur (M)	688	J8P	1N2
95	Lagacé, Murielle (F)	688		
96	Gratton, Jacques (M)	688		
97	Dutras, Lorencia(M)	692	J8P	1N2
98	Dutras, Franciscas(F)	692		
99	Dutras, Marie (F)	692		
100	Thérien, Albert (M)	696	J8P	1N2
101	Thérien, Yvette (F)	696		
102	Thérien, Hélène (F)	696		
103	Racicot, Guy (M)	700	J8P	1N2
104	Prud'Homme, Germaine	700		
105	Jetté, Louise (F)	700		
106	Jetté, Réginald (M)	700		
107	Miron, Marcel (M)	716	J8P	1N2
108	Castilloux,Joseph(M)	724	J8P	1N2
109	Castilloux,Jacqueline	724		
110	Châteauvert,J.M (M)	728	J8P	1N2
111	Raby, Sylvianne (F)	728		
112	Joanette, Robert (M)	728		
113	Lebrun, Réjean (M)	732	J8P	1N2
114	Lebrun, Marie (F)	732		
115	Lebrun, Josée (F)	732		
116	Huard, Sylvia (F)	732		
117	Erskine, Charlotte (F)	732		

RURAL/RURALE

N° | page | N° | of/de

polling division / section de vote

electoral district / circonscription: Gatineau

certified / certifié

signature(s)-enumerator(s) / signature(s)-recenseur(s): P. Clément

URBAN/URBAINE

N° 84 | page N° 1 | of/de 2

polling division / section de vote

F 303 **PRELIMINARY LIST OF ELECTORS**

RSM / 79

ELECTIONS CANADA

163989

LISTE PRÉLIMINAIRE DES ÉLECTEURS

This list of qualified electors for the polling division number as set out below was prepared for use at the pending federal election from information obtained at the enumeration and has been certified by the signature(s) below as to completeness and correctness so far as is possible.

La présente constitue la liste des électeurs de la section de vote dont le numéro apparaît plus bas préparée en vue de l'élection fédérale en cours d'après les renseignements recueillis lors du recensement. Le(s) recenseur(s) y a(ont) apposé sa(leur) signature, affirmant que cette liste est aussi complète et exacte que possible.

N°			
	Notre-Dame		
118	Barrette,Robert(M)	738	J8P 1N2
119	Hébert,Sandra(F)	738	
120	Vigneault,Louise(F)	738	
121	Lavigne,Aurélien(M)	742	J8P 1N2
122	Lavigne,Hélène(F)	742	
123	Gosselin,Guy(M)	750	
124	Gosselin,Paula(F)	750	
125	Gosselin,Diane(F)	750	
126	Boisclair,Maurice(M)	754	
127	Boisclair,Heather(F)	754	
	Boul.Montcalm		
128	Michaud,France(F)	11	J8P 4H7
129	Michaud,Claire(F)	11	
130	Audette,Jacques(M)	15	
131	Audette,Jeannine(F)	15	
132	Audette,Marc(M)	15	
133	Auger,Claude(M)	17	
134	Auger,Marielle(F)	17	
135	Laplante,Léa(F)	19	
136	Laplante,Fernande(F)	19	
137	Laplante,Jocelyne(F)	19	
138	Laplante,Réjeanne(F)	19	
139	Marx,Marc(M)	27	
140	Marx,Louise(F)	27	
141	Larose,André(M)	31	
142	Larose,Monique(F)	31	
143	Auger,Luc(M)	39	
144	Couture,Auger Chantal(F)	39	
145	Bélanger,Roger(M)	82	J8P 4H8
146	Bélanger,Agathe(F)	82	
147	Bélanger,Michèle(F)	82	
148	Mongeon,François(M)	84	
149	Mongeon,Jeannette(F)	84	
	89 Boul. Montcalm		
150	Grenon,Aline(F)	#1	J8P 6L2
151	Parent,Marguerite(F0	#2	
152	Antille,Roger(M)	#2	
153	Lavigueur,Luc(M)	#3	
154	Legeault,Josée(F)	#3	
155	Renaud,Sylvie(F)	#4	
156	Brousseau,Jean(M)	#6	
157	Cormier,Lisette(F)	#6	
158	Sabourin,Raymond(M)	#7	
159	Gauthier,Claude(M)	#8	
160	Larose,Christine(F)	#8	
161	Lebel,Gilles(M)	#9	
162	Beauséjour,Gérald(M)	#10	
163	St-Louis,Denise(F)	#10	
164	Babin,Louise(F)	#11	
165	Tremblay,Pierre(M)	#12	
166	Pelletier,Madeleine(F)	#12	
167	Babin,Rémi(M)	#13	
168	Savoie,Anne(F)	#14	
169	Yoons,Rick(M)	#15	
170	O'Connor,Sandra(F)	#15	
171	Robert,Luc(M)	#16	
	Boul.Montcalm		
172	Groulx,Lilianne(F)	99#1	J8P 4H9
173	Constantineau,Pierre(M)	99#2	
174	Constantineau,Lyne(F)	99#2	
175	Parent,Mario(M)	99#3	
176	Déry,Sylvie(F)	99#3	

N°			
	Boul.Montcalm		
177	Lauzon,Rachel(F)	99#4	J8P 4H9
178	Prévost,Laurent(M)	99#5	
179	Prévost,Denise(F)	99#5	
180	Prévost,Johanne(F)	99#5	
181	Jean,Ronald(M)	99#6	
182	Jean,Monique(F)	99#6	
183	Bernier,Guy(M)	100	J8P 4J8
184	Bernier,Louise(F)	100	
185	Brassard,Robert(M)	104	J8P 4J9
186	Allary,Tassé Micheline	104	
187	Madore,Robert(M)	105	
188	Madore,Pauline(F)	105	
189	Bouchard,Pierre(M)	115	J8P 4J2
190	Bouchard,Carole(F)	115	
191	Desjardins,Hugues(M)	115	
192	Dupont,Sylvie(F)	115	
193	Harel,Denis(M)	123	J8P 4J3
194	Harel,Lucie(F)	123	
195	Gravelle,Lucie(F)	123	
196	Beaudry,André(M)	123	
197	Madore,François(M)	129	
198	Madore,Lyne(F)	129	
199	Thériault,Sylvie(F)	89	J8P 6L2
200	Rochon,Michel(M)	127	J8P 4J3
201	Arsenault,Ginette(F)	127	

RURAL/RURALE

N° | page N° | of/de

polling division / section de vote 84

electoral district/circonscription: Gatineau

certified / certifié

signature(s)-enumerator(s) / signature(s)-recenseur(s)

URBAN/URBAINE

N° 84 | page N° 2 | of/de 2

polling division / section de vote

163990

F 303 PRELIMINARY LIST OF ELECTORS

ELECTIONS CANADA

LISTE PRÉLIMINAIRE DES ÉLECTEURS

This list of qualified electors for the polling division number as set out below was prepared for use at the pending federal election from information obtained at the enumeration and has been certified by the signature(s) below as to completeness and correctness so far as is possible.

La présente constitue la liste des électeurs de la section de vote dont le numéro apparaît plus bas préparée en vue de l'élection fédérale en cours d'après les renseignements recueillis lors du recensement. Le(s) recenseur(s) y a(ont) apposé sa(leur) signature, affirmant que cette liste est aussi complète et exacte que possible.

N°				N°			
	94 Coté				Notre-Dame		
1	Thibeault, Diane (F)	Apt.1	J8P 4K4	61	Plouffe,Marc (M)	553	J8P 1N8
2	Thibeault, Mario (M)	Apt.1		62	Plouffe,Denis (M)	553	
3	Pétrin, Diane (F)	Apt.2		63	Plouffe,Gisèle (F)	553	
4	Pichette, Jean-Marie(M)	Apt.2		64	Plouffe,Jean-Guy(M)	553	
5	Cousineau,Liette (F)	Apt.3		65	Laflamme,Yvon(M)	565	
6	Cousineau,Michel (M)	Apt.3		66	Laflamme,Liette (F)	565	
7	Beaulne,Nicole (F)	Apt.4		67	Laflamme,Aline (F)	565	
8	Ouimet,Reina (F)	Apt.5		68	Charette,Aldège (M)	569	
9	St-Pierre,Linda (F)	Apt.6		69	Charette,Rhéa (F)	569	
10	Pilon, Reina (F)	Apt.7		70	Charette, Carol (M)	569	
11	Pilon, Claude (M)	Apt.7		71	Charette,Philippe(M)	569	
12	Lépine, Marcel (M)	Apt.8		72	Charette,Denise(F)	569	
13	Dubuc, Guylaine(F)	Apt.8		73	Hamel,Pierre(M)	573	
14	Gagné,Gérard (M)	Apt.9		74	Hamel,Louise (F)	573	
15	Gagné, Sonia (F)	Apt.9		75	Connelly,Claude(M)	577	
16	Lavictoire,Micheline(F)	Apt.10		76	Laurin,Mueielle(F)	577	
17	Mongeon,Denise (F)	Apt.11		77	Touchette,Maurice(M)	577	
18	Demers,Ginette (F)	Apt.12		78	Touchette,Lisette(F)	577	
19	Lépine,Ovila (M)	112	J8P 4K5	79	Lauzon,Jean(M)	579	J8P 1N1
20	St-Jean,Marjolaine (F)	113	J8P 4K6	80	O'Dwyer,Karen (F)	579	
21	St-Jean,Louis (M)	113		81	Renaud,Cécile (F)	583	
22	St-Jean,Mario (M)	113		82	Lévesque, François(M)	583	
23	Blanchette,Ginette (F)	114	J8P 4K5	83	Lévesque,Monique(F)	583	
24	Caron,Rosaire (M)	124	J8P 4K7	84	Weber,Bryant (M)	585	
25	Caron,Daniel (M)	124		85	Weber,Leona (F)	585	
26	Bertrand,Jeannette (F)	128		86	Carrière,Fernand(M)	589	
27	Bertrand,André (M)	128		87	Carrière,Aldea (F)	589	
28	Bertrand,Monique(F)	128		88	Bastien,Céline(F)	591	
29	Bertrand,Françine (F)	128		89	Marcoux,François (M)	591	
30	Carrière,Rachel (F)	140#1	J8P 4K8	90	Charron,Françoise(F)	591	
31	Carrière,Marie-Claire(F)	140#1		91	McGratt,Norman(M)	591	
32	Legros,Rita (F)	140#2		92	Provencial,Serge(M)	591	
33	Brunet,Sylvain (M)	140#2		93	Lavictoire,Anie(F)	595	
34	Legros, Pierrette(F)	140#3		94	Lavictoire,Ginette(F)	595	
35	Clément, Nicole (F)	140#4		95	Lavictoire,Jean-Marc(M)	595	
36	Coderre,Laurier (M)	144		96	Boileau,Thérèse(F)	613	
37	Coderre,Evelune (F)	144		97	Lacroix,Monique(F)	613	
38	Middlestead,Clémentine(F)	144A		98	Shattery,Kevin(M)	613	
39	Middlestead,Arthur(M)	144A		99	Shattery,Carole(F)	613	
40	St-Jean,Sulvio (M)	144B		100	Gauthier,Rolland(M)	617	
41	St-Jean,Carmen (F)	144B		101	Gauthier,Marcelle(F)	617	
42	Lauriault, Danielle(F)	144C		102	Gauthier,Liette(F)	617	
43	Lauriault,Robert(M)	144C		103	Gauthier,Josée(F)	617	
44	Lafontaine,Gilles(F)	144#3		104	Gauthier,Sylvain(M)	617	
45	Leblanc,Pierre(M)	148		105	Gauthier,Manon(F)	617	
46	Leblanc,Lucienne(F)	148		106	Crépeau,Alain(M)	637	
47	Leblanc,Maurice(M)	148		107	Crépeau,Lyne(F)	637	
48	Fournier,Michel(M)	159	J8P 4K6	108	Lafrance,Fernande(F)	637#2	
49	Fournier,Evelyn (F)	159		109	Périard,Linda(F)	651#1	J8P 1N3
50	Fournier.Sylvie (F)	159		110	Périard,Colette(F)	651#1	
51	Lariviere,Richard (M)	159		111	Vinette, Monique(F)	651#2	
52	Beaulieu,Serge (M)	163		112	Vinette,Robert(M)	651#2	
53	Beaulieu,Gérard (M)	163		113	Joly,Thérèse (M)	651#3	
54	Beaulieu,Jeanne-D'Arc(F)	163		114	Jolu,André (M)	651#3	
55	St-Amour,Rollande (F)	167	J8P 4K9	115	Brodeur,Fernand (M)	653	
56	St-Amour,Anthony (M)	167		116	Brodeur,Thérèse(F)	653	
57	Deslaurier,Line (F)	175	J8P 4L1	117	Charbonneau,Daniel(M)	655	
58	Blais,Luc (M)	175		118	Charbonneau,Ginette(F)	655	
59	Dauray,Yolande (F)	175		119	Gagnon,Normand(M)	655	
60	Dauray,Jean-Pierre(M)	175		120	Hardy,Philippe(M)	657	
				121	Pilon,Alain (M)	657	

RURAL/RURALE N° | electoral district/circonscription: Gatineau | URBAN/URBAINE N° 95

F 303 **PRELIMINARY LIST OF ELECTORS**

ELECTIONS CANADA

163991

LISTE PRÉLIMINAIRE DES ÉLECTEURS

This list of qualified electors for the polling division number as set out below was prepared for use at the pending federal election from information obtained at the enumeration and has been certified by the signature(s) below as to completeness and correctness so far as is possible.

La présente constitue la liste des électeurs de la section de vote dont le numéro apparaît plus bas préparée en vue de l'élection fédérale en cours d'après les renseignements recueillis lors du recensement. Le(s) recenseur(s) y a(ont) apposé sa(leur) signature, affirmant que cette liste est aussi complète et exacte que possible.

N°				N°
		Notre-Dame		
122	Thibeault,Diane(F)	657	J8P 1N3	
123	Deslauriers,Marc(M)	657		
124	Stafford,Robert(M)	661		
125	Dusiaume,Monique(F)	661		
126	Larabie,Colombe(F)	663		
127	Crispin,Lise(F)	663		
128	Crispin,Gilles(M)	663		
129	Maranda,Danielle(F)	667#1		
130	Larocque,Michel(M)	667#1		
131	Brazeau,Gilles(M)	667#2		
132	Lahaie,Line(F)	667#2		
133	Thompson,Lucienne(F)	667#3		
134	Boucher,Ronald(M)	667#4		
135	Thérieault,Michèle(F)	667#4		
136	St-Martin,Leonne(F)	667#5		
137	St-Martin,Raymond(M)	667#5		
138	Lachance,Pierre(M)	667#6		
139	Blessette,Josée(F)	667#6		
140	Normand,Roger(M)	675		
141	Normand,Lise(F)	675		
142	Parent,Sylvie(F)	679		
143	Crete,Noel(M)	679		
144	Robineau,Richard(M)	679		
145	Robineau,Ginette(F)	679		
146	Gonnot,Christian(M)	683		
147	Gonnot,Marie(F)	683		
148	Mercier,Germain(M)	684#1		
149	Nadon,Jacqueline(f0	687#1		
150	Gorman,Lawrence(M)	687#2		
151	Gorman,Florianne(F)	687#2		
152	Lemieux,Yolande(F)	687#3		
153	Séguin,Juliette(F)	695		
154	Rousseau,Georgette(F)	695		
155	Vaudrin,Constance(F)	697		
156	Chalifour,Monique(F)	697		
157	Talbot,Cécile(F)	697		
158	Lambert,Paulette(F)	697		
159	Dupont,Jeannine(F)	697		
160	Bouffard,Violette(F)	697		
161	Larocque,Ovide(M)	725	J8P1N4	
162	Duchesne,Yvonne(F)	725		
163	Valieres,David(M)	729		
164	Valieres,Nicole(M)	729		
165	Laniel,François(M)	729		
166	Laniel,Andrée(F)	729		
167	Laniel,Jean-Pierre(M)	729		
168	Laniel,Cécile(F)	729		
169	Laniel,Gilles(M)	729		

RURAL/RURALE		electoral district/circonscription	URBAN/URBAINE	
N°	page	Gatineau	N°	page
	N° of/de	certified/certifié signature(s)-enumerator(s) / signature(s)-recenseur(s)	85	N° 2 of/de 2
polling division			polling division	

F 303 **PRELIMINARY LIST OF ELECTORS**

ELECTIONS CANADA

LISTE PRÉLIMINAIRE DES ÉLECTEURS

163992

8 5M-7-79

This list of qualified electors for the polling division number as set out below was prepared for use at the pending federal election from information obtained at the enumeration and has been certified by the signature(s) below as to completeness and correctness so far as is possible.

La présente constitue la liste des électeurs de la section de vote dont le numéro apparaît plus bas préparée en vue de l'élection fédérale en cours d'après les renseignements recueillis lors du recensement. Le(s) recenseur(s) y a(ont) apposé sa(leur) signature, affirmant que cette liste est aussi complète et exacte que possible.

N°				N°			
	Clément						
1	Lacroix,Jean-Paul(M)	515	J8P 3Y8	62	Demer,Maurice(M)	589	J8P 3Z3
2	Lacroix,Huguette(F)	515		63	Demers,Marquise(F)	589	
3	Verner,Lucie(F)	515		64	Touchette,Emilie(M)	590	J8P 3Z2
4	Verner,Luc(M)	515		65	Touchette,Ida(F)	590	
5	Gendron,Marcel(M)	521		66	Sauvé,Jacques(M)	590	
6	Gendron,Lise(F)	521		67	Sauvé,Pauline(F)	590	
7	St-Jean,Daniel(M)	525		68	Sauvé,Michel(M)	590	
8	St-Jean,Françoise(F)	525		69	Sauvé,Marc(M)	590	
9	Vanasse,Gracia(F)	525		70	Laviolette,Jean-Marc(M)	601	J8P 3Z3
10	Paquette,Roger(M)	529		71	Laviolette,Jacqueline(F)	601	
11	Paquette,Simone(F)	529		72	Laviolette,Pierre(M)	601	
12	Paquette,Suzanne(F)	529		73	Jean,Donald(M)	602	J8P 3Z2
13	Lauzon,Elizabeth(F)	533		74	Diotte,Rachel(F)	602	
14	Lauzon,Raymond(M)	533		75	Lamoureux,Clémentine(F)	603	J8P 3Z3
15	Potvin,Guy(M)	536	J8P 3Y8	76	Savoie,Eddy(M)	604	J8P 3Z2
				77	Savoie,Priscillia(F)	604	
16	Beaudoin,Suzanne(F)	536		78	Jean,Richard(M)	604	
17	Laflamme,Marcel(M)	536		79	Bilodeau,Rhéal(M)	605	J8P 3Z3
18	Laflamme,Diane(F)	536		80	Gervais,Donald(M)	606	J8P 3Z2
19	Mineault,Gaetan(M)	537	J8P 3Y7	81	Gervais,Hélène(F)	606	
20	Mineault,Jeanne(F)	537		82	Gervais,Lucie(F)	606	
21	Mineault,Gisèle(F)	537		83	Langlois,Richard(M)	607	J8P 3Z3
22	Mineault,Sandra(F)	537		84	Langlois,Micheline(F)	607	
23	St-Jean,Desjardins Louise	540	J8P 3Y8	85	Levesque,Gaston(M)	609	
24	Laurin,Jacques(M)	541	J8P 3Y7	86	Levesque,Irène(F)	609	
25	Laurin,Louise(F)	541		87	Gauthier,Rejean(M)	611	
26	Gagné,Jean-Jacques(M)	543B		88	Lafrance,Anita(F)	612	J8P 3Z2
27	Gagné,Denise(F)	543B		89	Gougeon,Leopold(M)	612	
28	Sanscartier,Richard(M)	545		90	Gougeon,Raymond(F)	612	
29	Sanscartier,Lise(F)	545		91	Gougeon,Louise(F)	612	
30	Malette,Denis(M)	547		92	Gougeon,Michel(M)	612	
31	Malette,Francine(F)	547		93	Mondy,Gary(M)	613	J8P 3Z3
32	Malette,Antonio(M)	547		94	Gougeon,Charles(M)	614	J8P 3Z2
33	Malette,Lucille(F)	547		95	Gougeon,Line(F)	614	
34	Caron,René(M)	558	J8P3Z1	96	Sanscartier,Royal(M)	617	J8P 3Z3
35	Caron,Chantal(F)	558		97	Sanscartier,Line(F)	617	
36	Renaud,Léopold(M)	558		98	Gauthier,Steve(M)	618	J8P 3Z2
37	Renaud,Anita(F)	558		99	Gauthier,Carole(F)	618	
38	Rodier,Paul(M)	560		100	Renaud,Bernard(M)	619	J8P 3Z3
39	Rodier,Jacqueline(F)	560		101	Renaud,Huguette(F)	619	
40	Rodier,Danielle(F)	560		102	Osborne,Suzanne(F)	621	
41	Cyr,Roméo(M)	562		103	Beaulieu,Aline(F)	625	
42	Cyr,Thérèse(F)	562		104	Beaulieu,Denis(M)	625	
43	Cyr,Sylvie(F)	562		105	Beaulieu,Monique(F)	625	
44	Henri,Jean-Claude(M)	564		106	Lalonde,Paul(M)	626	J8P 3Z2
45	Homier,Pierrette(F)	564		107	Prud'Homme,Ginette(F)	626	
46	Cyr,Daniel(M)	670		108	Ranger,Gisele(F)	626	
47	Bérard, Cyr Rachel(F)	570		109	Cousineau,Pierre(M)	628	
48	Cyr,Richard(M)	570		110	Cousineau,Claire(F)	628	
49	Blanchette Emerencienne(F)	582	J8P 3Z2	111	Madore,Aimé(M)	629	J8P 3Z3
50	Blanchette,Ginette(F)	582		112	Monette,Jacques(M)	633	
51	Caron,Alphège(M)	583	J8P 3Z3	113	Charette,Jocelyne(F)	633	
52	Caron,Huguette(F)	583		114	Monette,Danielle(F)	633	
53	Caron,Maryline(F)	583		115	Arnold,Herb(M)	637	
54	Caron,Nathalie(F)	583		116	Arnold,Viola(F)	637	
55	Charbonneau,Roger(M)	585		117	Arnold,Debora(F)	637	
56	Charbonneau,Gisele(F)	585		118	Arnold,Gary(M)	637	
57	Charbonneau,Marc(M)	585		119	Arnold,Deborah(F)	637	
58	Lahaie,Robert(M)	586	J8P 3Z2	120	Larabie,Roger(M)	658	J8P 3Z4
59	Lahaie,Johanne(F)	586		121	Larabie,Suzanne(F)	658	
60	Beauchamp,Yves(M)	586		122	Larabie,Michel(M)	658	
61	Delinele,Nicole(F)	586		123	Larabie,Josée(F)	658	

RURAL/RURALE			electoral district/circonscription	URBAN/URBAINE		
N°	page		Gatineau	N°	page	
	N°	of/de	certified signature(s)-enumerator(s) / certifié signature(s)-recenseur(s)	86	N° 1	of/de 3
polling division section de vote 86			Pauline Sauvé Suzanne Beaudoin	polling division section de vote		

163993

F 303 **PRELIMINARY LIST OF ELECTORS**

ELECTIONS CANADA

LISTE PRÉLIMINAIRE DES ÉLECTEURS

85M-7-79

This list of qualified electors for the polling division number as set out below was prepared for use at the pending federal election from information obtained at the enumeration and has been certified by the signature(s) below as to completeness and correctness so far as is possible.

La présente constitue la liste des électeurs de la section de vote dont le numéro apparaît plus bas préparée en vue de l'élection fédérale en cours d'après les renseignements recueillis lors du recensement. Le(s) recenseur(s) y a(ont) apposé sa(leur) signature, affirmant que cette liste est aussi complète et exacte que possible.

N°			
		Clément	
124	Benson,Wilfrid(M)	662	J8P 3Z4
125	Benson, Laura(F)	662	
126	Benson,Carmen(F)	662	
127	Dagenais,Michel(M)	668	J8P 3Z5
128	Dagenais,Monique(F)	668	
129	Whissel,Roger(M)	672	
130	Whissel,Leola(F)	672	
131	Léger,Azarias(M)	676	
132	Léger,Cécile(F)	676	
133	Léger,Daniel(M)	676	
134	Léger,Jean-Marc(M)	676	
135	Huneault,Pierre(M)	680	
136	Huneault,Jacquelin(M)	680	
137	Charette,Roxanne(F)	680	
		Dubois	
138	Pigeon,Lynn(F)	556#4	J8P 3X8
139	Legendre,Denis(M)	556#4	
140	Parent,Charles(M)	556#3	
141	Antille,Christine(F)	556#3	
142	Filion,Danielle(F)	556#2	
143	Begin,Sylvain(M)	556#2	
144	Ethier,Guy(M)	556#1	
145	Ethier,Marianne(F)	556#1	
146	Lepage,Ronald(M)	557	J8P 3X9
147	Lepage,Cécile(F)	557	
148	Lepage,Anita(F)	557	
149	Lepage,RonaldJr.(M)	557	
150	Plouffe,Rhéal(M)	563	
151	Plouffe,Claire(F)	563	
152	Paradis,Annette(F)	563	
153	Paradis,Véronique(F)	563	
154	Caron,Bernard(M)	563	
155	Chauret,Germain(M)	564	J8P 3X8
156	Chauret,Paulette(F)	564	
157	Dimentel,Gojo(M)	565	J8P 3X9
158	Pimentel,Marie(F)	565	
159	Pimentel,Adalgido(M)	565	
160	Bélec,Germain(M)	568	J8P 3X8
161	Bélec,Denise(F)	568	
162	Bélec,André(M)	568	
163	St-Jean Jeannine(F)	569	J8P 3X9
164	St-Jean,Diane(F)	569	
		Sabourin	
165	Dubé,Réjean(M)	72	J8P 4L2
166	Dubé,Jocelyne(F)	72	
167	Dubé,Lyne(F)	72	
168	Clément,Léo(M)	74	
169	Tessier,Marie(F)	78	
170	Tessier,Roger(M)	78	
171	Tessier,Jeanne D'Arc(F)	78	
172	Tessier,Rosaire(M)	78	
173	Lauzon,Fabiona(F)	82	
174	Monfils,Bernadette(F)	88#1	J8P 4L3
175	Monfils,Marie(F)	88#1	
176	Benoit,Florian(M)	88#2	
177	Benoit,Danielle(F)	88#2	
178	Sanscartier,Bernard(M)	88#3	
179	Coté,Bernard Louise(F)	89	J8P 4L4
180	Coté,Marc(M)	89	
181	Landry,Armand(M)	89B	

N°			
		Sabourin	
182	Landry,Jocelyne(F)	89B	J8P 4L4
183	Guillet,Christiane(F)	91	
184	Lahaie,Marie Anne(F)	108	J8P 4L5
185	Lecuyer,Louis(M)	109	J8P 4L6
186	Lecuyer,Jeannette(F)	109	
187	Boudreau,Lucille(F)	112	J8P 4L5
188	Boudreau,Roxanne(F)	112	
189	Boucher,Benoit(M)	113	J8P 4L6
190	Bérubé,Lucie(F)	113	
191	Harry,Richard(M)	113	
192	Jarry,Madeleine(F)	113	
193	Sanscartier,Laurette(F)	129A	J8P 4L9
194	Martin,Donald(M)	129B	
195	Martin,Denise(F)	129B	
196	Laurin,Jean-Paul(M)	129C	
197	Laurin,Rose-Aimée(F)	129C	
198	Carle,Louise(F)	168	J8P 4L7
199	Carle,Marie(F)	168	
200	Carle,Raymond(M)	168	
201	Potvin,Thérèse(F)	176	J8P 4L8
202	St-Amour,Lionel(M)	176	
203	St-Amour,Yvonne(F)	176	
204	Plouffe,Ronald(M)	177	J8P 4L9
205	Plouffe,Mariette(F)	177	
206	Plouffe,Rock(M)	177	
207	Lyrette,Maurice(M)	181	
208	Lyrette,Francine(F)	181	
		Williams	
209	Lalonde,Jacques(M)	583	J8P 3Y5
210	Lalonde,Carme(F)	583	
211	Richard,Gaetan(M)	583B	
212	Richard,Renée(F)	583B	
213	Lalonde,Michel(M)	583	
214	Charette,Daniel(M)	587#3	
215	Charette,Manon(F)	587#3	
216	Bertrand,Georges(M)	587#1	
217	Osborne,Linda(F)	587#1	
218	Leblanc,Joanne(F)	587#2	
219	Hotte,Daniel(M)	587#3	
220	Bouchard,Amédé(M)	588	J8P 3Y6
221	Prud'Homme,Marie(F)	588	
222	Prud'Homme,Manon(F)	588	
223	Prud'Homme,Serge(M)	588	
224	Charbonneau,Jean-Louis	591	J8P 3Y5
225	Brousseau,Henri-Ronald	591	
226	Brousseau,Jeannette(F)	591	
227	Brousseau,Mona-Suzanne	591	
228	Brousseau,Josée(F)	591	
229	Brousseau,Manon(F)	591	
230	Brousseau,Henri-Michel	591	
231	Morin,Robert(M)	591	
232	Carvalho,Amaro Manuel	592	J8P 3Y6
233	Carvalho Hilda(F)	592	
234	Léger,Rolland(M)	592	J8P 3Y5
235	Léger,Julianne(F)	595	
236	Girouard,Christian(M)	595	
237	Coderre,Francine(F)	595	
238	Charron,Rodolphe(M)	598	J8P 3Y6
239	Charron,Fleurette(F)	598	
240	Charron,Lyne(F)	598	

RURAL/RURALE

N° | page N° | of/de

polling division section de vote 86

electoral district/circonscription

Gatineau

certified certifié

signature(s)-enumerator(s) / signature(s)-recenseur(s)

Barbara Sauvé | Suzanne Beaudoin

URBAN/URBAINE

N° 86 | page N° 2 | of/de 3

polling division section de vote

F 303 **PRELIMINARY LIST OF ELECTORS**

8 5M-7-79

ELECTIONS CANADA

LISTE PRÉLIMINAIRE DES ÉLECTEURS

163994

This list of qualified electors for the polling division number as set out below was prepared for use at the pending federal election from information obtained at the enumeration and has been certified by the signature(s) below as to completeness and correctness so far as is possible.

La présente constitue la liste des électeurs de la section de vote dont le numéro apparaît plus bas préparée en vue de l'élection fédérale en cours d'après les renseignements recueillis lors du recensement. Le(s) recenseur(s) y a(ont) apposé sa(leur) signature, affirmant que cette liste est aussi complète et exacte que possible.

N°		Williams	N°		Williams
241	Hébert,Marcel(M)	599 J8P 3Y5	303	Charbonneau,Richard(M)	634#2
242	Coderre,Pauline(F)	599	304	Charbonneau,Danielle(F)	634#2
243	Lemieux,Georgette(F)	599B	305	Malette,Louis(M)	634#3
244	Beaulieu,Michel(M)	600 J8P 3Y6	306	Malette,Aline(F)	634#3
245	Beaulieu,Anne(F)	600			
246	Bouliane,Robert(M)	602			
247	Cole,Winona(F)	602			
248	Beauparlant,Monique(F)	602			
249	Guindon,Roger(M)	602			
250	Dumoulin,Gilles(M)	602			
251	Labonté,Christian(M)	602			
252	Bissonnette,Paul(M0	602			
253	Serre,Jacques(M)	602			
254	Patry,Shirlly(F)	602			
255	Méthot,Stéphane(F)	602			
256	Boulay,Gaetan(M)	606#1			
257	Boulay,Suzanne(F)	606#1			
258	Marinier,François(M)	606#2			
259	Marinier,Louise(F)	606#2			
260	Roy,Claude(M)	606#3			
261	Roy,Nicole(F)	606#3			
262	Couvillion,Roger(M)	609 J8P 3Y5			
263	Couvillion,Huguette(F)	609			
264	Charron,Hervé(M0	610#1 J8P 3Y6			
265	Charron,Lise(F)	610#1			
266	Dorion,Jacques(M)	610#2			
267	Dorion,Johanne(F)	610#2			
268	Trudel,François(M)	610#3			
269	Trudel,Dorothy(F)	610#3			
270	Beaudoin,Aimé(M)	613 J8P 3Y5			
271	Beaudoin,Pauline(F)	613			
272	Plouffe,Gilles(M)	614#1 J8P 3Y6			
273	Plouffe,Lorraine(F)	614#1			
274	Brassard,Léo(M)	614#2			
275	Brassard,Claire(F)	614#2			
276	Band,Michel(M)	614#3			
277	Band,Diane(F)	614#3			
278	Lavertue,Gilles(M)	617 J8P 3Y5			
279	Lavertue,Claire(F)	617			
280	Prud,Homme,René(M)	618 J8P 3Y6			
281	Prud'Homme,Murielle(F)	618			
282	Roy,Constance(F)	618			
283	Bernard,Guy(M)	621 J8P 3Y5			
284	Bernard,Line(F)	621			
285	Charbonneau,René(M)	621B			
286	Germain,Royal(M)	622 J8P 3Y6			
287	Germain,Annette(F)	622			
288	Germain,Luc(M)	622			
289	Bélanger,Roger(M)	624			
290	Bélanger,Céline(F)	624			
291	Roussel,André(M)	626			
292	Duchaine,Monique(F)	626			
293	Chassé,Mario(M)	626#2			
294	Langlois,Pierre(M)	627 J8P 3Y5			
295	Langlois,Jeannine(F)	627			
296	Langlois,Serge(M)	627			
297	Gravel,Lise(F)	627			
298	Creswell,Watson(M)	630 J8P 3Y6			
299	Creswell,Madeleine(F)	630			
300	Courtemanche,Mauriec(M)	631 J8P 3Y5			
301	Courtemanche,Emelda(F)	631			
302	Clément,Nicole(F)	634#1 J8P 3Y6			

RURAL/RURALE			electoral district/circonscription	URBAN/URBAINE		
N°	page		Gatineau	N°	page	
	N°	of/de		86	N° 3	of/de 3
polling division section de vote	86		certified certifié	signature(s)-enumerator(s) / signature(s)-recenseur(s)	polling division section de vote	

163995

F 303 **PRELIMINARY LIST OF ELECTORS**

ELECTIONS CANADA

LISTE PRÉLIMINAIRE DES ÉLECTEURS

85M-7-79

This list of qualified electors for the polling division number as set out below was prepared for use at the pending federal election from information obtained at the enumeration and has been certified by the signature(s) below as to completeness and correctness so far as is possible.

La présente constitue la liste des électeurs de la section de vote dont le numéro apparaît plus bas préparée en vue de l'élection fédérale en cours d'après les renseignements recueillis lors du recensement. Le(s) recenseur(s) y a(ont) apposé sa(leur) signature, affirmant que cette liste est aussi complète et exacte que possible.

N°	ACHRAR
1	Larouche, Guy (m) 179 J8P 4J5
2	Larouche, Carmen (f) 179 J8P 4J5
3	Beaudoin, Rock (m) 183 J8p 7C1
4	Beaudoin, Joanno (f) 183 J8P 7c1
5	Baril, Dianne (f) 191 J8P 4J5
6	Baril, Michel (m) 191 J8P 4J5
7	Duval, Denise (f) 199 J8P 7C1
8	Duval, Paul.A. (m) 199 J8P 7C1
9	Lockman, Gloria (f) 202 J8P 4J4
10	Lockman, Vivian (f) 202 j8p 4j4
11	Lockman, Craig (m) 202 j8p 4j4
12	Conway, Hazel (f) 204 j8p 4j4
13	Conway, Catherine (f) 204 j8p 4j4
14	Cloutier, Gilles (m) 206 j8p 4j4
15	Cloutier, Claire (f) 206 j8p 4j4
16	Thibeault, Anne (f) 208 j8p 4j4
17	Chevalier, Stella (f) 212 j8p 4j4
18	Aney, Michel (m) 212 j8p 4j4
19	Foucault, Marcelle (f) 216 j8p 4j4
20	Perry, Randall (m) 216 j8p 4j4
21	Gingras, Jacqueline (f) j8p 4j4
22	Gingras, Aurèle (m) 218 j8p 4j4
23	Chartrand, D'Arquise (f) j8p 4j5
24	Portelance, Colombe (f) 219 j8p 4j5
25	Lavergne, Raymond (m) 220 j8p 4j4
26	Lavergne, Louise (f) 220 j8p 4j4
27	Paquins, Noëla (f) 222 j8p 4j4
28	Paquins, Richer(m) 222 j8p 4j4
29	Maranda, Rolande (f) 223 j8p 4j5
30	Maranda, Clovis (m) 223 j8p 4j5
31	Chauret, Antonio (m) 224 j8p 4j4
32	Chauret, Ronald (m) 224 j8p 4j4
33	Chauret, Yvonne (f) 224 j8p 4j4
34	Morin, Nicole (f) 227 j8p 4j5
35	Morin, Pierre (m) 227 j8p 4j5
36	Bélanger, Marc (m) 230 j8p 4j4
37	Dugas, Lise (f) 230 j8p 4j4
38	Bélanger, Gérard (m) 230 j8p 4j4
39	Meunier, Murielle (f) 231 j8p 4j5
40	Meunier, Julie (f) 231 j8p 4j5
41	Meunier, Denis (m) 231 j8p 4j5
42	Meunier, Marcel (m) 231 j8p 4j5
43	Rompré, Ginette (f) 232 j8p 4j5
44	Regaudie, Pierre (m) 232 j8p 4j5
45	Bouchard, Jacques (m) 234 j8p 4j4
46	Bouchard, Francine (f) 234 j8p 4j4
47	Charron, Pierrette (f) 235 j8p 4j5
48	Charron, Jean-Paul (m) 235 j8p 4j5
49	Leblanc, Sonia (f) 235 j8p 4j4
50	Anglehart, Lucette (f) 236 j8p 4j4
51	Anglehart, Guy (m) 236 j8p 4j4
52	Anglehart, Louis (m) 236 j8p 4j4
53	Dupuis, Claudette (f) 238 j8p 4j4
54	Dupuis, Jean-Yves (m) 238 j8p 4j4
55	Guindon, Francine (f) 239 j8p 4j5
56	Guindon, Pierre (m) 239 j8p 4j5
57	Crépeau, Francine (f) 240 j8p 4j4
58	Crépeau, Jean-Paul (m) 240 j8p 4j4
59	Pilon, Fernande (f) 243 j8p 4j5
60	Pilon, Guy (m) 243 j8p 4j5
61	Bujold, Anne (f) 244 j8p 4j4
62	Bujold, Raymond (m) 244 j8p 4j4
63	Bujold, Léon (m) 244 j8p 4j4
64	Presley, Bernard (m) 246 j8p 4j4
65	Presley, Jeannine (f) 246 j8p 4j4
66	Presley, Gilbert (m) 246 j8p 4j4
67	Presley, Sylvie (f) 246 j8p 4j4
68	Cyr, Gilles (m) 247 j8p 4j5
69	Cyr, Louise (f) 247 j8p 4j5
70	Larente , Francine (f) 248 j8p 4j4
71	Larente, Jean-Guy (m) 248 j8p 4j4
72	Giroux, Hilda (f) 250 j8p 4j4
73	Giroux, Jacques (m) 250 j8p 4j4
74	Giroux, Robert (m) 250 j8p 4j4
75	Gratton, Rolande (f) 251 j8p 4j5
76	Barnabé, Richard (m) 255 j8p 4j5
77	Bezeau, Priscilla (f) 255 j8p 4j5
78	Brassard, Richard (m) 256 j8p 4j4
79	Brassard, Simone (f) 256 j8p 4j4
80	Brassard, Denis (m) 256 j8p 4j4
81	Brassard, Robert (m) 256 j8p 4j4
82	Boudreault, France (f) 258 j8p 4j4
83	Collins, Michel (m) 258 j8p 4j4
84	Trépanier, Claudette (f) 260 j8p 4j4
85	Trépanier, Monique (f) 260 j8p 4j4
86	Trépanier, Richard (m) 260 j8p 4j4
87	Trépanier, Rodolphe (m) 260 j8p 4j4
88	Beauparlant, Francine (f) 262 j8p 4j4
89	Beauparlant, Sylvain (m) 262 j8p 4j4
90	Dorais, Jean-Guy (m) 264 j8p 4j4
91	Dorais, Linda (f) 264 j8p 4j4
92	Chénier, Louise (f) 266 j8p 4j4
93	Chénier, Pierre (m) 266 j8p 4j4
94	Chénier, Roger (m) 266 j8p 4j4
95	Gélineau, Suzanne (f) 268 j8p 4j4
96	Gélineau, Denis (m) 268 j8p 4j4
97	Leblanc, Lise (f) 270 j8p 4j4
98	Leblanc, Rock (m) 270 j8p 4j4

CARRIÈRE

99	Goulet, Rachelle (f) 203 j8p 4kl
100	Goulet, Normand (m) 203 j8p 4kl
101	Landriault,André (m) 203 j8p4kl
102	Landriault, Claude (m) 204 j8p 4kl
103	Landriault, Marc (m) 204 j8p 4kl

HART

104	Foley, Cornelius (m) 191 j8p 4j6
105	Foley, Jessie (f) 191 j8p 4j6
106	Foley, Diana (f) 191 j8p4j6
107	Doré, Denise (f) 205 j8p 4j7
108	Doré, Raimond (m) 205 j8p 4j7
109	Picard, Claire (F) 208 j8p 4j4
110	Vézina, Alain (m) 208 j8p 4j4
111	Charlebois, Gisèle (f) 211 j8p 4j7
112	Charlebois, Yvanhoe (m) 211 j8p 4j7
113	Vauterin, Yolande(f) 214 j8p 4j8
114	Vauterin, Josef (m) 214 j8p 4j8
115	Charbonneau, Gérard(M) 215 j8p 4j7
116	Charbonneau, Claude (m) 215 j8p 4j7
117	Charbonneau, Marc (m) 215 j8p 4j7
118	Charbonneau, Suzanne (f) 215 j8p 4j

RURAL/RURALE

N° | page N° | of/de

polling division / section de vote

electoral district/circonscription: GATINEAU

certified / certifié — signature(s)-enumerator(s) / signature(s)-recenseur(s): Pétrin Jeanne-d'Arc | Cuillerier Jolin

URBAN/URBAINE

N° 87 | page N° 1 | of/de 3

87 polling division / section de vote

F 303 **PRELIMINARY LIST OF ELECTORS**

ELECTIONS CANADA

LISTE PRÉLIMINAIRE DES ÉLECTEURS

163996

8 SM-7 79

This list of qualified electors for the polling division number as set out below was prepared for use at the pending federal election from information obtained at the enumeration and has been certified by the signature(s) below as to completeness and correctness so far as is possible.

La présente constitue la liste des électeurs de la section de vote dont le numéro apparaît plus bas préparée en vue de l'élection fédérale en cours d'après les renseignements recueillis lors du recensement. Le(s) recenseur(s) y a(ont) apposé sa(leur) signature, affirmant que cette liste est aussi complète et exacte que possible.

N°	HART
119	Leblanc, Hélène (f) 220 j8p 4j8
120	Leblanc, Marc (m) 220 j8p 4j8
121	Chartrand, Suzanne (f) 224 j8p 4j8
122	Sarault, Lucille (f) 223 j8p 4j7
123	Sarault, Danielle (f) 223 j8p 4j7
124	Sarault, Gilles (m) 223 j8p 4j7
125	Sarault, Sylvie (f) 223 j8p 4j7
126	Boucher, Germain (m) 223 j8p 4j7
127	Sarault, Suzanne (f) 223 j8p 4j7
128	Chartrand, Robert (m) 224 j8p 4j8
129	Coté, Micheline (f) 227 j8p 4j7
130	Coté, Michel (m) 227 j8p 4j7
131	Ethier, Michel (m) 228 j8p 4j8
132	Ethier, Colleen (f) 228 j8p 4j8
133	Hubert, Suzanne (f) 231 j8p 4j7
134	Pauzé, Marie-Louise (f) 232 j8p 4j8
135	Pauzé, Guy (m) 232 j8p 4j8
136	Hovey, Linda (f) 235 j8p 4j7
137	Hovey, Richard (m) 235 j8p 4j7
138	Groulx, Marcel (m) 236 j8p 4j8
139	Groulx, Norah (f) 236 j8p 4j8
140	Lanthier, Jean-Paul (m) 234 j8p 4j7
141	Lanthier, Jeannette (f) 239 j8p 4j7
142	Morey, Julie (f) 240 j8p 4j8
143	Morey, Lorne (m) 240 j8p 4j8
144	Morey, Ryan (m) 240 j8p 4j8
145	Morey, Barbara (f) 240 j8p 4j8
146	Lafontaine, Suzanne (f) 244 j8p 4j8
147	Lafontaine, Yves (m) 244 j8p 4j8
148	Perrier, Donald (m) 248 j8p 4j8
149	Perrier, Lucie (f) 248 j8p 4j8
150	Perrier, André (m) 248 j8p 4j8
151	Coté, Jocelyne (f) 252 j8p 4j8
152	Coté, Francine (f) 252 j8p 4j8
153	Coté, Mario (m) 252 j8p 4j8
154	Desrosier, André (m) j8p 4j8
155	Desrosier, Janette (f) j8p 4j8
156	Laurin, Natalie (f) 256 j8p 4j8
157	Laurin, Denise (f) 256 j8p 4j8
158	Laurin, Luc (m) 256 j8p 4j8
159	Laurin, Claude (m) 256 j8p 4j8

LAVIGNE

160	Lauzon, Alain (m) 517 j8p 3s5
161	Lauzon, Johanne (f) 517 j8p 3s5
162	Walsh, Michael (m) 521 j8p 3s5
163	Walsh, Diane (f) 521 j8p 3s5
164	Jung, May (f) 522 j8p 3s6
165	Jung, Norman (m) 522 j8p 3s6
166	Jung, Shirley (f) 522 j8p 3s6
167	Thibault, Brigitte (f) 525 j8p 3s6
168	Thibault, Roger (m) 525 j8p 3s6
169	Mongeon, Hervé (m) 526 j8p 3s6
170	Mongeon, Georgine (f) 526 j8p 3s6
171	Hupé, Paul (m) 529 j8p 3s5
172	Hupé, Monique (f) 529 j8p 3s5
173	Charron, Gaston (m) 530 j8p 3s6
174	Lefebvre, Léger (m) 530 j8p 3s6
175	Charron, Lois (m) 530 j8p 3s6
176	Charron, Eileen (f) 530 j8p 3s6
177	Leblanc, Armand (m) 533 j8p 3s5
178	Leblanc, Liette (f) 533 j8p 3s5

N°	LAVIGNE
179	Leblanc, Michel (m) 533 j8p 3s5
180	Courtemanche, Omer (m) 534 j8p 3s6
181	Courtemanche, Carmen (f) 534 j8p 3s6
182	Kwung, Yick (m) 537 j8p 3s6
183	Kwung, Tom (m) 537 j8p 3s6
184	Campbell, Luc (m) 538 j8p 3s6
185	Campbell, Claire (f) 538 j8p 3s6
186	Campbell, Marc (m) 538 j8p 3s6
187	Campbell, Richard (m) 538 j8p 3s6
188	Barolet, Benoit (m) 541 j8p 3s6
189	Barolet, Fernande (f) 541 j8p 3s5
190	Barolet, Marcel (m) 541 j8p 3s5
191	Auguste, Dieudonné (f) 542 j8p 3s6
192	Polykarpe, Yves (m) 542 j8p 3s6
193	Laflamme, Guy (m) 545 j8p 3s5
194	Richard, Christine (f) 545 j8p 3s5
195	Laflamme, Denise (f) 545 j8p 3s5
196	Cadieux, Lise (f) 546 j8p 3s6
197	Cadieux, Jacques (m) 546 j8p 3s6
198	Polykarpe, Clélia (f) 542 j8p 3s6
199	Martin, Carole (f) 549 j8p 3s5
200	Martin, Robert (m) 549 j8p 3s5
201	Martin, Julie (f) 549 j8p 3s5
202	Martin, Richard (m) 549 j8p 3s5
203	Martin, Lucie (f) 549 j8p 3s5
204	Zawadka, Joseph (m) 550 j8p 3s6
205	Zawadka, Jane (f) 550 j8p 3s6
206	Lacroix, Edouard (m) 553 j8p 3s5
207	Lacroix, Thérèse (f) 553 j8p 3s5
208	Richer, Réginald (m) 557 j8p 3s5
209	Laprade, Gérald (m) 557 j8p 3s5
210	Laprade, Thérèse (F) 557 j8p 3s5
211	Rochon, Madeleine (f) 561 j8p 3s5
212	Carrière, Gaston (m) 561 j8p 3s5
213	Sarazin, Jacques (m) 565 j8p 3s5
214	Sarazin, Aline (f) 565 j8p 3s5
215	Sarazin, Hubert (m) 565 j8p 3s5
216	Séguin, Marc (m) 566 j8p 3s7
217	Séguin, Denis (m) 566 j8p 3s7
218	Séguin, Thérèse (f) 566 j8p 3s7
219	Séguin, Charles (m) 566 j8p 3s7
220	Séguin, Maurice (m) 566 j8p 3s7
221	Granger, Georges (m) 569 j8p 3s5
222	Grenier, Yvon (m) 569 j8p 3s5
223	Béliveau, Lucie (f) 569 j8p 3s5
224	Kanaan, Khalil (m) 570 j8p 3s7
225	Kanaan, Linda (f) 570 j8p 3s7
226	Branchaud, Anne-Marie (f) 570 j8p 3s
227	Branchaud, Georgina (f) 574 j8p 3s7
228	Branchaud, Michael (m) 574 j8p 3s7
229	Robert, André (m) 578 j8p 3s7
230	Emond, Roxanne (f) 578 j8p 3s7
231	Emond, Rachelle (f) 578 j8p 3s7
232	Gingras, Alice (f) 579 j8p 3s7
233	Gingras, Michel (m) 579 j8p 3s7
234	Ménard, Diane (f) 582 j8p 3s7
235	Ménard, Denis (m) 582 j8p 3s7
236	Desmarais, René (m) 582 j8p 3s8
237	Desmarais, Marie (f) j8p 3s8
238	Desmarais, Simone (f) 583 j8p 3s8
239	Ford, Frédérick (m) 587 j8p3s8
240	Ford, Ginette (f) 587 j8p 3s8
241	Tunkin, Liliane (f) 602 j8p 3s6

RURAL/RURALE

N° | page N° | of/de

polling division section de vote

electoral district/circonscription: Gatineau

certified/certifié — signature(s)-enumerator(s) / signature(s)-recenseur(s): Jeanne-Marie Petrin | Julie Rawn

URBAN/URBAINE

N° | page N° 2 | of/de 3

87 polling division section de vote

F 303 **PRELIMINARY LIST OF ELECTORS**

ELECTIONS CANADA

LISTE PRÉLIMINAIRE DES ÉLECTEURS

163997

8.5M-7-79

This list of qualified electors for the polling division number as set out below was prepared for use at the pending federal election from information obtained at the enumeration and has been certified by the signature(s) below as to completeness and correctness so far as is possible.

La présente constitue la liste des électeurs de la section de vote dont le numéro apparaît plus bas préparée en vue de l'élection fédérale en cours d'après les renseignements recueillis lors du recensement. Le(s) recenseur(s) y a(ont) apposé sa(leur) signature, affirmant que cette liste est aussi complète et exacte que possible.

N°	LAVIGNE
242	Tknkin, Gordon (m) 602 j8p 3s6
243	Ouellette, Robert (m) 605 j8p 3s9
244	Ouellette, Danielle (f) 605 j8p 3s9
245	Ouellette, Louise (f) 605 j8p 3s9
246	Ouellette, Louis (m) 605 j8p 3s9
247	Ouellette, Marc (m) 605 j8p 3s9
248	Ouellette, Marcelle (f) 605 j8p 3s9
249	Kanaan, Violette (f) 606 j8p 6t8
250	Kanaan, Farid (m) 606 j8p 6t8
251	Kanaan, Isabell (f) 606 j8p 6t8
252	Kanaan, Raymond (m) 606 j8p 6t8
253	Martin, Yvette (f) 609 j8p 3s9
254	Martin, Antoine (m) 609 j8p 3s9
255	Martin, Claude (m) 609 j8p 3s9
256	Dumont, Omer (m) 610 j8p 6t8
257	Dumont, Carmene (f) 610 j8p 6t8
258	Lapointe, Aline (f) 613 j8p 3s9
259	Lapointe, Gaston (m) 613 j8p 3s9
260	Hardick, Suzanne (f) 614 j8p 6t8
261	Hardick, Richard (m) 614 j8p 6t8
262	Essiambre, Yollande (f) 617 j8p 6t8
263	Fournier, Richard (m) 617 j8p 6t8
264	Fournier, Marc (m) 617 j8p 6t8
265	Guy, Gérard.A (m) 618 j8p 6t8
266	Guy, Suzane (f) 618 j8p 6t8
267	Constant, Luc (m) 621 j8p 3s9
268	Coutu, Aline (f) 621 j8p 3s9
269	Villeneuve, Serge (m) 622 j8p 6t8
270	Villeneuve, Francine (f) 622 j8p 6t8
271	Charbonneau, Roger (m) 625 j8p 3s9
272	Charbonneau, Daniel (m) 625 j8p 3s9
273	Charbonneau, Fleurette (f) 625 j8p3s9
274	Charbonneau, Christine (f) 625 j8p3s9
275	Cvr, André (m) 626 j8p 3s9
276	Paquette, Francine (f) 627 j8p 3s9
277	Paquette, Yves (m) 627 j8p 3s9
278	Dery, Gilles (m) 629 j8p 3s9
279	Dery, Louise (f) 629 j8p 3s9
280	Bertrand, Danielle (f) 630 j8p 4s6
281	Bertrand, Lirette (f) 630 j8p 4s6
282	Bertrand, Vincent (m) 630 j8p 4s6
283	Marchand, Dean (m) 634 j8p 3s6
284	Marchand, Nicole (f) 634 j8p 3s6
285	Marchand, Alain (m) 634 j8p 3s6
286	Emond, Michel (m) 635 j8p 3s9
287	Emond, Claudette (f) 635 j8p 3s9
	LEVEILLE
288	Sarazin, Michel (m) 516 j8p 3r8
289	Sarazin, Ghislaine (f) 516 j8p 3r8
290	Malette, Marcel (m) 520 j8p 3r8
291	Courchaine, Gilles (m) 524 j8p 3r8
292	Lachance, Michèle (f) 524 j8p 3r8
293	Bazinet, J (f) 529 j8p 3r8
294	Primeau, Claire (f) 532 j8p 3r8
295	Primeau, Robert (m) 532 j8p 3r8
296	Bélanger, Jean-Claude (m) 533 j8p 3r9
297	Bélanger, Aline (f) 533 j8p 3r9
298	Bélanger, Jean (m) 533 j8p 3r9
299	Georges, Jacqueline (f) 536 j8p 3r8
300	Georges, André (m) 536 j8p 3r8
301	Prégent, Lee (m) 539 j8p 3r9

N°	LEVEILLE
302	Prégent, Yves (m) 539 j8p 3r9
303	Prégent, Patricia (f) 539 j8p 3r9
304	Brinson, Calvin (m) 540 j8p 3r8
305	Séguin, Louise (f) 540 j8p 3r8
306	Jean, Raymonde(f) 544 j8p3r8
307	Jean, lucien (m) 544 j8p 3r8
308	Benoit, Pierre (m) 548 j8p 3r8
309	Benoit, Réjanne (f) 548 j8p 3r8
310	Benoit, Maurice (m) 548 j8p 3r8
311	Lalonde, Carole (f) 552 j8p 3r8
312	Lalonde, Fleurette(f) 552 j8p 3r8
313	Lalonde, Sylvie (f) 552 j8p 3r8
314	Vallières, Diane (f) 556 j8p 3r8
315	Vallières, Aurèle (m) 556 j8p 3r8
316	Vallières, Caroline (f) 556 j8p 3p2
317	Vallières, Louise (f) 556 j8p 3r8
318	Cousineau, Guy-Pierre (m) 557 j8p 3s1
319	Cousineau, Francois (m) 557 j8p 3s1
320	Cousineau, Hélène (f) 557 j8p 3s1
321	Fortier, Denise (f) 560 j8p 3r8
322	Fortier, Francois (m) 560 j8p 3r8
323	Houle, Claude (m) 561 j8p 3s1
324	Houle, Shirley (f) 561 j8p 3s1
325	Courval, Marc (m) 564 j8p 3r8
326	Courval, Lucille (f) 564 j8p 3r8
327	Courval, Jacques (m) 564 j8p 3r8
328	Courval, Michel (m) 564 j8p 3r8
329	Philippe, Chantal (f) 565 j8p 3r8
330	Phillippe, Claudette (f) 565 j8p 3r8
331	Philippe, Pierre (m) 565 j8p 3r8
332	Bellehumeur, Nicole (f) 567 j8p 3s1
333	Demers, Normand (m) 567 j8p 3s1
334	Lee, Terry (f) 568 j8p 3r8
335	Lee, William (m) 568 j8p 3r8
336	Dubois, Gilbert (m) 572 j8p 3r8
337	Dubois, Claire (f) 572 j8p 3r8
	BOUL. MALONEY
338	Emond, Ginette (f) 557 j8p 1e9
339	Robillard, Denise (f) 559 j8p 1e9
340	Sabourin, René (f) 563 app.1 j8p 1e9
341	Vietorisz, Diane(f) 563 app.2 j8p 1e9
342	Laurin, Suzane(f) 563 app.3 j8p 1e9
343	Duguay, Marc(m) 563 app.3 j8p 1e9
344	Riopel, Johanne(f) 563 app.4 j8p 1e9
345	Plouffe, Claudette(f) 563 app.4 j8p1e9
346	Germaine, Marie-france(f) 563 app.5 j8p 1e9
347	D'amour, Benoit(m) 563 app.5 j8p 1e9
348	Pelletier, Joelle(f) 563 app.6 j8p 1e9
349	Pelletier, Richard(m) 563 app.6 j8p 1e
350	Gérard, Yvon(m) 563 app.7 j8p 1e9
351	Paquette, Lise(f) 563 app.7 j8p 1e9
	HART (nouveau nom)
352	Lirette, Céline (f) 206 j8p 4j8

RURAL/RURALE

N° | page | N° | of/de

polling division / section de vote

electoral district / circonscription: Gatineau

certified / certifié: Jeanne-d'arc Petrin

signature(s)-enumerator(s) / signature(s)-recenseur(s): Julie Rayon

URBAN/URBAINE

N° | page | N° 3 | of/de 3

87 polling division / section de vote

F 303 PRELIMINARY LIST OF ELECTORS

ELECTIONS CANADA

LISTE PRÉLIMINAIRE DES ÉLECTEURS

163998

85M-7 79

This list of qualified electors for the polling division number as set out below was prepared for use at the pending federal election from information obtained at the enumeration and has been certified by the signature(s) below as to completeness and correctness so far as is possible.

La présente constitue la liste des électeurs de la section de vote dont le numéro apparaît plus bas préparée en vue de l'élection fédérale en cours d'après les renseignements recueillis lors du recensement. Le(s) recenseur(s) y a(ont) apposé sa(leur) signature, affirmant que cette liste est aussi complète et exacte que possible.

N°			
	BEAUDOIN		
1	Teillet, Raymond (M)	199	J8P3R4
2	Teillet, Delphine (F)	199	J8P3R4
3	Brazeau, Laurent (M)	203	J8P3R4
4	Brazeau, Réjeanne (F)	203	J8P3R4
5	Nicholas, Ann Marie (F)	207	J8P3R4
6	Nicholas, Aurel (M)	207	J8P3R4
7	Nicholas, Patricia (F)	207	J8P3R4
8	Nicholas, Sonara (F)	207	J8P3R4
9	Ethier, Nicole (F)	219	J8P3R5
10	Ethier, Rhéal (M)	219	J8P3R5
11	Doyon, André (M)	231	J8P3R5
12	Doyon, Madeleine (F)	231	J8P3R5
13	Doyon, Louis (M)	231	J8P3R5
14	Healy, Elisabeth (F)	236	J8P3R6
15	Healy, Richard (M)	236	J8P3R6
16	Ally-Proulx, Suzanne (F)	239	J8P3R5
17	Proulx, Guy (M)	239	J8P3R5
18	Denault, Pierre (M)	240	J8P3R5
19	Denault, Adèle (F)	240	J8P3R5
20	Denault, Dorion (M)	240	J8P3R5
21	Denault, Suzanne (F)	240	J8P3R5
22	Gareau, Marie Paule (F)	243	J8P3R5
23	Racette, Jocelyne (F)	247	J8P3R5
24	Racette, Daniel (M)	247	J8P3R5
25	Maurice, Retcher (M)	248	J8P3R6
26	Maurice, Monique (F)	248	J8P3R6
27	Rochefort, Marie Catherine (F)	251	J8P3R5
28	Rochefort, Richard (M)	251	J8P3R5
29	Beauchamp, Gilles (M)	255	J8P3R5
30	Beauchamp, Hélène (F)	255	J8P3R5
31	Beauchamp, Eveline (F)	255	J8P3R5
32	Beauchamp, Jacques (M)	255	J8P3R5
33	Desmarais, Madeleine (F)	260	J8P3R7
34	Desmarais, Louis (M)	260	J8P3R7
35	Leduc, Jean (M)	261	J8P3R5
36	Leduc, Claude (M)	261	J8P3R5
37	Leduc, Claudette (F)	261	J8P3R5
38	Leduc, Conrad (M)	261	J8P3R5
39	Bernard, Nathalie (F)	264	J8P3R7
40	Bernard, Michel (M)	264	
41	Bernard, Madeleine (F)	264	
42	Bernard, Roland (M)	264	
43	Seguin, Gisèle (F)	268	J8P3R7
44	Seguin, Ernest (M)	268	
45	Tessier, Etienne (M)	272	J8P3R7
46	Leduc, Madeleine (F)	272	
47	Leduc, Guy (M)	272	
48	Jolin, Claudette (F)	276	J8P3R7
49	Jolin, Gilbert (M)	276	
50	Diotte, Aline (F)	280	J8P3R7
51	Diotte, Diane (F)	280	
52	Diotte, Jeannette (F)	280	
53	Leblanc, Nicole (F)	284	J8P3R7
54	Leblanc, Yves (M)	284	
55	Hébert, Suzanne (F)	288	J8P3R7
56	Hébert, Marc (M)	288	
57	Hébert, Ann (F)	288	
58	Hébert, Réal (M)	288	

N°			
	BENOIT		
59	Baron, Ginette (F)	407	J8P3K8
60	Baron, Gilles (M)	407	
61	Brunet, Ernest (M)	408	J8P3K9
62	Prévost, Pierrette (F)	415	J8P3K8
63	Prévost, Jacques (M)	415	
64	Lanthier, Dorothée (F)	416	J8P3K9
65	Lanthier, Yvon (M)	416	
66	Perreault, Sylvie (F)	426	J8P3K9
67	Carrier, Réjean (M)	426	
68	Petitclerc, Hélène (F)	427	J8P3L1
69	Petitclerc, Jean (M)	427	
70	Petitclerc, Raymond (M)	427	
71	Petitclerc, Jeannine (F)	427	
72	Petitclerc, Gilles (M)	427	
73	Petitclerc, Louise (F)	427	
	CARILLON		
74	Vallières, Dolorès (F)	411	J8P3P9
75	Vallières, Jean Jacques (M)	411	
76	Vallières, Michel (M)	411	
77	Blanchard, Hector (M)	415	J8P3P9
78	Blanchard, Rollande (F)	415	
79	Lafrance, Daniel (M)	419	J8P3P9
80	Lafrance, Hélène (F)	419	
81	Lafrance, Pauline (F)	419	
82	Arseneault, Célianne (F)	421	J8P3P9
83	Arseneault, Roger (M)	421	
84	Frappier, Gertrude (F)	423	J8P3P9
85	Frappier, Gilles (M)	423	
86	Robert, Jocelyne (F)	424	J8P3R1
87	Robert, Jacques (M)	424	
88	Touchette, Thérèse (F)	427	J8P3P9
89	Touchette, Raoul (M)	427	
90	Gleason, Carmen (F)	428	J8P3R1
91	Gleason, Robert (M)	428	
92	Béland, Albertine (F)	430	J8P3R1
93	Béland, Arthur (M)	430	
94	Charlebois, Daniel (M)	431	J8P3P9
95	Beaudoin, Mario (M)	431	
96	Gauthier, Charles (M)	431	
97	Brazeau, Luc (M)	431	
98	Brazeau, Daniel (M)	431	
99	Brazeau, Immelda (F)	431	
100	Brazeau, Fernand (M)	431	
101	Mineault, Roger (M)	434	J8P3R1
102	Béland, Michel (M)	434	
103	Mineault, Joanne (F)	434	
104	Mineault, Huguette (F)	434	
	HENRI		
105	Parent, Carole (F)	239	J8P4K2
106	Parent, Alain (M)	239	
107	Parent, Ghislaine (F)	239	

RURAL/RURALE

N° | page N° | of/de

polling division / section de vote

electoral district/circonscription: Gatineau

certified / certifié — signature(s)-enumerator(s) / signature(s)-recenseur(s): Raymond Dupuis | Marc Renaud

URBAN/URBAINE

N° 88 | page N° 1 | of/de 3

polling division / section de vote

F 303 **PRELIMINARY LIST OF ELECTORS**

8 5M-7-79

ELECTIONS CANADA

163999

LISTE PRÉLIMINAIRE DES ÉLECTEURS

This list of qualified electors for the polling division number as set out below was prepared for use at the pending federal election from information obtained at the enumeration and has been certified by the signature(s) below as to completeness and correctness so far as is possible.

La présente constitue la liste des électeurs de la section de vote dont le numéro apparaît plus bas préparée en vue de l'élection fédérale en cours d'après les renseignements recueillis lors du recensement. Le(s) recenseur(s) y a(ont) apposé sa(leur) signature, affirmant que cette liste est aussi complète et exacte que possible.

N°				N°			
	HENRI				**LUCK**		
108	Parent, Gaston (M)	239	J8P4K2	160	Arvisais, Gilles (M)	228	J8P3S3
109	Barrette-Paradis Lise (F)	240	J8P4K3	161	Gouin, Ghyslaine (F)	232	J8P3S3
110	Barrette Michel (M)	240		162	Lupien, Pierre (M)	232	
111				163	Leblanc, Barbara (F)	236	J8P3S3
	E.LORTIE			164	Leblanc, René (M)	236	
111	Hogan,Theresa (F)	549	J8P3R2	165	Bisaillon, Suzanne (F)	240	J8P3S3
112	Hogan, Richard (M)	549		166	Bisaillon, Pierre (M)	240	
113	Lavigne, Julie (F)	549		167	Pembrun, Nicole (F)	244	J8P3S3
114	Laforge, Arthur (M)	552	J8P3R3	168	Pembrun, Jean-Yves(M)	244	
115	Laforge, Agathe (F)	552		169	Lemaire, Chantal (F)	248	J8P3S3
116	Blais, Brenda (F)	553	J8P3R3	170	Lemaire, Nicole (F)	248	
117	Blais, Dave (M)	553		171	Lemaire, Yves (M)		
118	Carbonneau, Suzanne (F)	557	J8P3R2		**MARTIN**		
119	Laforge, Louise (F)	557		172	Gauvreau, Victor (M)	403	J8P3K6
120	Bastien, Carole (F)	560	J8P3R3	173	Gauvreau, Christine (F)	403	
121	Couture, Nicole (F)	561	J8P3R2	174	Alain, Carole (F)	407	J8P3K6
122	Couture, André (M)	561		175	Asselin, Guy (M)	407	
123	Beaudoin, Claude (M)	564	J8P3R3	176	Allard, Lucille (F)	411	J8P3K6
124	Osborne, Diane (F)	565	J8P3R3	177	Allard, Gilles (M)	411	
125	Osborne, Michel (M)	565		178	Gingues, Germain (M)	411	
126	Gagné, Nicole (F)	568	J8P3R3	179	Wickel, Hans (M)	415	J8P3K6
127	Gagné, Guy (M)	568		180	Wickel, Ellen (F)	415	
128	Larivière, Jocelyne (F)	569	J8P3R2	181	Wickel, Anna (F)	415	
129	Larivière, Léo (M)	569		182	Wickel, Asta (F)	415	
130	Cléroux, Armand (M)	572	J8P3R3	183	Caron, Allen (M)	416	J8P3K7
131	Cléroux, Rita (F)	572		184	Caron, Claude (M)	416	
132	Larose, Rita (F)	576	J8P3R3	185	Carrière, Cairine (F)	423	J8P3K6
133	Larose, Jean-Pierre (M)	576		186	Carrière, René (M)	423	
134	Beetham, Richard (M)	577	J8P3R2	187	Dupuis, Suzanne (F)	424	J8P3K7
135	Beetham, Danielle (F)	577		188	Dupuis, Claudine (F)	424	
136	Villeneuve, Réjeanne (F)	580	J8P3R3	189	Parent, Jacques (M)	424	
137	Villeneuve, Denis (M)	580		190	Dacosta, Daniel (M)	427	J8P3K6
138	Cellard, Ginette (F)	581	J8P3R2	191	Dacosta, Alberto Sr (M)	427	
139	Cellard, Martin (M)	581		192	Dacosta, Alberto Jr	427	
140	Bernard, Monique (F)	584	J8P3R3	193	Dacosta, Fernande (F)	427	
141	Bernard, Michel (M)	584		194	Nault, Réjean (M)	428	J8P3K7
142	Roy, Gaston (M)	585	J8P3R2	195	Nault, Madeleine (F)	428	
143	Roy, Francine (F)	585		196	Plouffe, Charles (M)	431	J8P3K6
144	Miloslavich, Maria (F)	589	J8P3R2	197	Plouffe, Jeannine (F)	431	
145	Radford, Patrick (M)	589		198	Plouffe, Rodolphe (M)	431	
146	Radford, Doris (F)	589		199	Campeau, Christine(F)	432	J8P3K7
147	Comeau, Darrell (M)	589		200	Campeau, Margaret (F)	432	
	LUCK			201	Campeau, André (M)	432	
148	Jollin, Alfred (M)	213	J8P3S2	202	Campeau, Maureen (F)	432	
149	Potvin, Denis (M)	213		203	Farbar, Mickael (M)	435	J8P3K6
150	Potvin, Jeanne (F)	213		204	Farbar, Alice (F)	435	
151	Baker, Lucille (F)	216	J8P3S3	205	Maisonneuve, Rhéal (M)	436	J8P3K7
152	Baker, Gaston (M)	216		206	Maisonneuve, Bernard (M)	436	
153	Chicouane, Gilberte (F)	220	J8P3S3	207	Maisonneuve, Eillen (F)	436	
154	Chicouane, Maurice (M)	220		208	Maisonneuve, Jules (M)	436	
155	Deslauriers, Robert (M)	224	J8P3S3	209	Larouche, Léo (M)	439	J8P3K6
156	Lacroix, Lise (F)	224					
157	Gauthier, Ginette (F)	225	J8P3S4				
158	Gauthier, Donald (M)	225					
159	Levesque, Diane (F)	228	J8P3S3				

RURAL/RURALE			electoral district/circonscription	URBAN/URBAINE		
N°	page N°	of/de	Gatineau	N°	page N°	of/de
				88	2	3
polling division section de vote			certified / certifié signature(s)-enumerator(s) / signature(s)-recenseur(s) Raymond Doyle / Marc Lucard	polling division section de vote		

F 303 **PRELIMINARY LIST OF ELECTORS**

85M-7-79

ELECTIONS CANADA

164000

LISTE PRÉLIMINAIRE DES ÉLECTEURS

This list of qualified electors for the polling division number as set out below was prepared for use at the pending federal election from information obtained at the enumeration and has been certified by the signature(s) below as to completeness and correctness so far as is possible.

La présente constitue la liste des électeurs de la section de vote dont le numéro apparaît plus bas préparée en vue de l'élection fédérale en cours d'après les renseignements recueillis lors du recensement. Le(s) recenseur(s) y a(ont) apposé sa(leur) signature, affirmant que cette liste est aussi complète et exacte que possible.

N°			
	MARTIN		
210	Larouche, Martine (F)	439	J8P3K6
211	Caron, Roger (M)	440	J8P3K7
212	Caron, Colette (F)	440	
213	Philion, Réal (M)	443	J8P3K6
214	Philion, Suzanne (F)	443	
215	Philion, Michel (M)	443	
216	Chilton, Richard (M)	444	J8P3K7
217	Chilton, Nicole (F)	444	
	446 MARTIN		J8P3K7
218	Rodier, Paul (M)	App.1	
219	Rodier, Line (F)	App.1	
220	Lajoie, Lise (F)	App.2	
221	Larabie, Claudette (F)	App.2	
222	Grenier, Christiane(F)	App.5	
223	Duval, Michel (M)	App.5	
224	Juneau, Suzanne (F)	App.3	
	MARTIN		
225	Landry, Richard (M)	447	J8P3K6
226	Landry, Anne-Marie (F)	447	
227	Beaupré, Philipe (M)	452	J8P3K7
228	Beaupré, Monique (F)	452	

RURAL/RURALE	electoral district/circonscription	URBAN/URBAINE
N° / page N° / of/de	Gatineau	N° 88 / page N° 3 / of/de 3
polling division section de vote	certified/certifié signature(s)-enumerator(s)/signature(s)-recenseur(s) Raymond Duplessis / Marc Huard	polling division section de vote

164001

F 303 PRELIMINARY LIST OF ELECTORS

ELECTIONS CANADA

LISTE PRÉLIMINAIRE DES ÉLECTEURS

8 M 7 79

This list of qualified electors for the polling division number as set out below was prepared for use at the pending federal election from information obtained at the enumeration and has been certified by the signature(s) below as to completeness and correctness so far as is possible.

La présente constitue la liste des électeurs de la section de vote dont le numéro apparaît plus bas préparée en vue de l'élection fédérale en cours d'après les renseignements recueillis lors du recensement. Le(s) recenseur(s) y a(ont) apposé sa(leur) signature, affirmant que cette liste est aussi complète et exacte que possible.

N°			
	DOLLARD		
1	Perrier Florent(M)	104	J8P 4M9
2	Perrier Agathe(F)	104	
3	Perrier Michel(M)	104	
4	Archambeauld Jean(M)	104	
5	Morissette Collette(F)	108	
6	Morissette Albert(M)	108	
7	Paradis Bibiane(F)	109	J8P 4N1
8	Bilodeau Albert(M)	109B	
9	Pichette Sylvie(F)	109B	
10	Nitchky Stive(M)	109	
11	Nitchky Lise(F)	109	
12	Hall Gordon(M)	112	J8P 4M9
13	Hall Yvette(F)	LL2	
14	Blanchard Lisette(F)	113	J8P4N1
15	Siguoin Jeanne(F)	113	
16	Siguoin Rodolphe(M)	113	
17	Malette Pierre(M)	116	J8P 4M9
18	Pilon Mireille(F)	116	
19	Leblanc Diane(F)	117	J8P 4N1
20	Leblanc Raymond(M)	117	
21	Lauzon Monique(F)	120	J8P 4M9
22	Lauzon Marcel(M)	120	
23	Thibeault Diane(F)	121	J8P 4N1
24	Thibeault Fernand(M)	121	
25	Morin Théodore(M)	123	J8P 4N1
26	Morin Aurore(F)	123	
27	Demers Gisele(F)	124	J8P 4M9
28	Demers Rhéal(M)	124	
29	Demers Robert(M)	124	
30	Demers Yves(M)	124	
31	Dubé Aline(F)	124	
32	Dubé Gary(M)	124	
33	Dubé Edgar(M)	124	
34	Dubé Guy(M)	124	
35	Dubé Lise(F)	124	
36	Dubé Maya(F)	124	
37	Lavigne Carole(F)	124	
38	Demers Alain(F)	125	J8P 4N1
39	Demers Aline(F)	125	
40	Demers Léo(M)	125	
41	Codere Noel(M)	129	J8P 4N1
42	L'Heureux Henri(M)	129	
43	L'Heureux Marie Ange(F)	129	
44	Parent Donald(M)	129	
	GROULX		
45	Bélaire Chantal(F)	99	J8P 4N2
46	Bélaire Nicole(F)	99	
47	Bélaire Robert(M)	99	
	MONTPETIT		
48	Longpré Normand(M)	88	J8P 4M5
49	Longpré Yolande(F)	88	
50	Caron Adoris(M)	91	J8P 4M6
51	Caron Diane(F)	91	
52	Caron France(F)	91	
53	CAron Lise(F)	91	
54	Caron Thérèse(F)	91	
55	Villeneuve Michel(M)	92	J8P 4M5
56	Villeneuve Sylvie(F)	92	
57	Corbeil Raymond(M)	94	
58	Corbeil Roland(M)	94	J8P 4M5
59	Corbeil Suzanna(F)	94	
	PILON		
60	Lafleur Yvan(M)	104	J8P 4M1
61	Whalen Henry(M)	105	J8P 4M2
62	Fortin Josée(F)	105	
63	Forest Joanne(F)	109	J8p 4M2
64	Forest Robert(M)	109	
65	Desgagner Angeline(F)	110	J8P 4M1
66	Desgagner Rosario(M)	110	
67	Perrier Alain(M)	111	J8P 4M2
68	Perrier Ginette(F)	111	
69	Labelle Denis(M)	113	J8P 4M2
70	Labelle Lionel(M)	113	
71	Labelle Yvonne(F)	113	
	PLOUFFE		
72	Brunet Gracia(F)	400	J8P 4B7
73	Mantville Charles Dorval	402	
74	Manville Madeleine(F)	402	
75	Courchesne Aline(F)	404	
76	Courchesne Gaston(M)	404	
77	Courchesne Danièlle(F)	404	
78	Groulx Daniel(M)	112	J8P 4B6
79	Groulx Réjeanne(F)	112	
80	Groulx Rhéal(M)	112	
81	Groulx Sylvie(F)	112	
82	Brazeau Colombe(F)	408	J8P 4B7
83	Brazeau Régent(M)	408	
84	Beauchamp Claudette(F)	412	J8P 4B7
85	Beauchamp Albert(M)	412	
86	Beauchamp Robert(M)	412	
87	Beauchamp Françine(F)	412	
88	Prud'Homme Marie Ange(F)	412	
89	Caron Michel(M)	416	
90	St. Louis Lyne(F)	416	
91	Reneauld Chantal(F)	416	
92	Brunet Yvette(F)	417	J8P 4B8
93	Brunet Aurèle(M)	417	J8P 4B8
94	Brunet Ginette(F)	419	
95	Brunet Robert(M)	419	
96	St. Louis Michel(M)	420	J8P 4B7
97	St.Louis Gilberte(F)	420	
98	St.LOuis Conrard(M)	420	
99	Brunet Diane(F)	421	J8P4B8
100	Brunet Gaston(M)	421	
101	Courchesne Lucie(F)	423	
102	Courchesne Benoit (M)	423	
103	Sanscartier Denis(M)	424	J8P 4B7
104	Sanscartier Georges(M)	424	
105	Sanscartier Pauline(F)	424	
106	Sanscartier Pierre(M)	424	
107	Larose Denis(M)	427	J8P4B8
108	Larose Sylvie(F)	427	
109	Cléroux Denise(F)	428	J8P 4B7
110	Perrier Claire(F)	430	
111	Perrier Luc(M)	430	
112	Perrier Roland(M)	430	
113	Villeneuve Laurenne(F)	432	
114	Villeneuve Edgar(M)	432	J8P 4D7

RURAL/RURALE

N° | page | N° | of/de

polling division / section de vote

electoral district/circonscription: GATINEAU

certified / certifié

signature(s)-enumerator(s) / signature(s)-recenseur(s): Carmen Burman, Gabriel Perrier

URBAN/URBAINE

N° 89 | page N° 1 | of/de 3

polling division / section de vote

164002

F 303 **PRELIMINARY LIST OF ELECTORS**

ELECTIONS CANADA

LISTE PRÉLIMINAIRE DES ÉLECTEURS

81-M / 79

This list of qualified electors for the polling division number as set out below was prepared for use at the pending federal election from information obtained at the enumeration and has been certified by the signature(s) below as to completeness and correctness so far as is possible.

La présente constitue la liste des électeurs de la section de vote dont le numéro apparaît plus bas préparée en vue de l'élection fédérale en cours d'après les renseignements recueillis lors du recensement. Le(s) recenseur(s) y a(ont) apposé sa(leur) signature, affirmant que cette liste est aussi complète et exacte que possible.

N°			
	PLOUFFE SUITE		
115	Villeneuve Serge(M)	432	J8P 4B7
116	Aubin Berverley(F)	436	J8P 4B7
117	Aubin Louise(F)	436	
118	Aubin Marc(M)	436	
119	Aubin Roger(M)	436	
120	Varin Bernard(M)	437-1	J8P 4B8
121	Varen Caven(M)	437-1	
122	Latulippe Francois(M)	437-2	
123	Latulippe Paulette(F)	437-2	
124	Turnbull Helène(F)	437-3	
125	Présault Yves(M)	437-3	
126	Rochon Roger(M)	437-4	
127	Madore(F)Claudette(F)	437-4	
128	Bisson Bernice(F)	439	J8P 4B8
129	Bisson Charles(M)	439	
130	Coubillon Charette Diane(F)	440	J8P4B7
131	Charette Normand(M)	440	
132	DESjardins Irène(F)	440	
133	Dubien Cécile(F)	443	J8P4B8
134	DUbien Roger(M)	443	
135	Dubien Florent(M)	443	
136	Dubien Jacques(M)	443	
137	Sabourin Carol(M)	444	J8P 4B7
138	Sabourin Monique(M)	444	
139	Laurin Lucile(F)	444	
140	Laurin Michele(F)	444	
141	Laurin Pierre(M)	444	
142	Laurin René(M)	444	
143	Robineau Lucien(M)	445	J8P 4B8
144	Robineau Simonne(F)	445	
145	Fouco Lise(F)	447	J8P 4B8
146	Fouco Marise(F)	447	
147	St.Martin André(M)	447	
148	Beaudouin Anette(F)	448	J8P 4B7
149	Beaudouin(Aime(M)	448	
150	Madore Denise(F)	449	J8P 4B8
151	Madore Maurice(M)	449	
152	Madore Robert(M)	449	
153	Madore Chantale(F)	449	
154	Mellor Kenneth(M)	450	J8P 4B7
155	Mellor Nicole(F)	450	
156	Pâquet Marie Laure(F)	453	J8P4B8
157	Pâquet/Jeanne(F)	453	J8P 4B8
158	Pâquet Jeanne d'Arc(F)	453	J8P 4B8
158	Pomerleau Emile(M)	453	
159	Pomerleau Nicole(F)	453	
160	Hotte Hélène(F)	455	J8P 4B8
161	Hotte Bernadette(F)	455-2	
162	Fournel Gail(F)	455-3	
163	Fournel René(M)	455-3	
164	Riverin Paul(M)	455-4	
165	Vésina Lynne(F)	455-4	
166	Samson Lyna(F)	456	J8P 4B7
167	Samson réginal(M)	456	
168	Samson Rose(F)	456	
169	Chevrier Jacqueline(F)	460	J8P 4B7
170	Chevrier Gilles	460	
171	Nobert Gladys(F)	462	J8P 4B7
172	Nobert Paul André(M)	462	
173	Nobert Sharon(F)	462	
174	Prud'Homme Denise(F)	464	J8P 4B7
175	Prud'Homme Roger(M)	464	J8P 4B7
176	Belisle Sylvie(F)	464	J8P 4B7
177	Belisle Yves(M)	464	
178	Joly Jacqueline(F)	466	J8P 4B7
179	Joly Roger(M)	466	
180	Joly Lucile	466	
181	Godin Diane(F)	468	J8P 4B7
182	Godin Gérard(M)	468	
183	Tessier Jean Denis(M)	468	
184	Lagacé Louise(F)	468	
185	Desormeaux Gilles(M)	472	J8P 4B7
186	Leclair Ginette(F)	472	
187	Leclair Yvon(M)	472	
188	Desormeaux Arthur(M)	472	
189	Désormeaux Juliette (F)	472	
190	Allain André(M)	474	J8P 4B7
191	Allain Anne(F)	474	
192	Allain Christine(F)	474	
193	Allain Danielle(F)	474	
194	Allain Maurice(M)	474	
	RACICOT		
195	Bertrand Anna(F)	87	J8P 4M3
196	Bertrand Télesphore(M)	87	
197	Bertrand Bonita(F)	87	
198	Tessier Jean Denis(M)	88	J8P 4M4
199	Tessier Roger(M)	88	
200	Perrier Gabrielle(F)	88	
201	Nadeau Henri(M)	90	J8P 4M4
202	Nadeau Louise(F)	90	
203	Desrochers Osias(M)	91	J8P 4M3
204	Leduc Joyseline(F)	91	
205	Antille Jean Paul(M)	95	J8P 4M3
206	Antille Lise(F)	95	
	VERCHÈRES		
207	Charette Alain(M)	108	J8P 4M7
208	Charette Luc(M)	108	
209	Charette Nicole(F)	108	
210	Charette Richard(M)	108	
211	Proulx Diane(F)	109	J8P 4B8
212	Proulx Anette(F)	109	
213	Proulx Richard(M)	109	
214	Desjardins Charles(M)	112	J8P 4M7
215	Desjardins Rolande(F)	112	
216	Desjardins Victor(M)	112	
217	Haché Monique(F)	115	J8P 4B8
218	Leroux Armand(M)	115	
219	Molançon Georgette(F)	115	
220	Malette Cécile(F)	118	J8P 4M7
221	Malette Joseph(M)	118	
222	Tanguay Framgine(F)	119	J8P 4B8
223	Poirier Christiane(F)	119	
224	Laurin Nicole(F)	119-A	
225	Houle Normande(F)	119	
226	Dumouchel Jean Marie(M)	119	
227	Deschalets Richard(M)	119	
228	Deschatelets Cécile(F)	124	J8P 4M7
229	Deschatelets Line(F)	124	
230	Deschatelets Oscar(M)	124	
231	Deschatelets Yves(M)	124	
232	Hall Donna(F)	125	J8P 4M8

RURAL/RURALE — N° — page — N° — of/de — polling division / section de vote

electoral district/circonscription: GATINEAU

certified / certifié — signature(s)-enumerator(s) / signature(s)-recenseur(s): Carmen Burman. Gabriel Lacroix

URBAN/URBAINE — N° 89 — page N° 2 of/de 3 — polling division / section de vote

164003

F 303 **PRELIMINARY LIST OF ELECTORS**

85M / 79

ELECTIONS CANADA

LISTE PRÉLIMINAIRE DES ÉLECTEURS

This list of qualified electors for the polling division number as set out below was prepared for use at the pending federal election from information obtained at the enumeration and has been certified by the signature(s) below as to completeness and correctness so far as is possible.

La présente constitue la liste des électeurs de la section de vote dont le numéro apparaît plus bas préparée en vue de l'élection fédérale en cours d'après les renseignements recueillis lors du recensement. Le(s) recenseur(s) y a(ont) apposé sa(leur) signature, affirmant que cette liste est aussi complète et exacte que possible.

N°				N°
		VERCHERES	suite	
233	Hall Mildred(,(F)	125	J8P 4B8	
234	Hall Normand(M)	125		
235	Forsyth Carlotta(F)	128	J8P 4M7	
236	Forsyth Helene(F)	128		
237	Forsyth Leonard(M)	128		
238	Forsyth Timothy(M)	128	J8P 4M7	

RURAL/RURALE			electoral district/circonscription	URBAN/URBAINE		
N°	page		GATINEAU	N° 89	page	
	N°	of/de			N° 3	of/de 3
polling division section de vote			certified / certifié signature(s)-enumerator(s) / signature(s)-recenseur(s) Carmen Brunman, Gabriel Lacroix	polling division section de vote		

F 303 **PRELIMINARY LIST OF ELECTORS**

8 5M-7-79

ELECTIONS CANADA

164004

LISTE PRÉLIMINAIRE DES ÉLECTEURS

This list of qualified electors for the polling division number as set out below was prepared for use at the pending federal election from information obtained at the enumeration and has been certified by the signature(s) below as to completeness and correctness so far as is possible

La présente constitue la liste des électeurs de la section de vote dont le numéro apparaît plus bas préparée en vue de l'élection fédérale en cours d'après les renseignements recueillis lors du recensement. Le(s) recenseur(s) y a(ont) apposé sa(leur) signature, affirmant que cette liste est aussi complète et exacte que possible

N°			
	CHARLES		
1	Mongeon, Béatrice (F)	149	J8P 3X3
2	Lamontagne, Claudette (F)	150	J8P 3X4
3	Lepage, Normand (M)	150	J8P 3X4
4	Fournier, Marie-Paule (F)	153	J8P 3X3
5	Fournier, Jean Réal (M)	153	J8P 3X3
6	Smith Gratton, Laurette (F)	157	J8P 3X3
7	Quevillon, Denis (M)	160	J8P 3X4
8	Quevillon, André (M)	160	
9	Quevillon, Lise (F)	160	
10	Quevillon, Guy (M)	160	
11	Martin, Sylvie (F)	161	J8P 3X3
12	Racicot, Gabriel (M)	161	
13	Racicot, Itha (F)	161	
14	Laprade, José (F)	164	J8P 3X4
15	Laprade, Monique (F)	164	
16	Laprade, Jacques (M)	164	
17	Keay, Robert (M)	165	J8P 3X3
18	Keay, Brenda (F)	165	
19	Glazer, Mario (M)	169	J8P 3X3
20	Diotte, Clément (M)	169	
21	Tanguay, Rachel (F)	169	
22	Tanguay, Jocelyne (F)	169	
23	Tanguay, Lucille (F)	169	
24	Tanguay, Albert (M)	169	
25	Desjarlais, Francine (F)	170	J8P 3X4
26	Fournier, Roger (M)	170	
27	St-Jean, Hélène (F)	173	J8P 3X3
28	St-Jean, Claudette (F)	173	
29	St-Jean, Armand (M)	173	
30	St-Jean, Nicole (F)	173	
31	Donovan, Merle (F)	174	J8P 3X4
32	Donovan, Richard (M)	174	
33	Donovan, Robert (M)	174	
34	Desnoyers, Marie-Marthe (F)	177	J8P 3X3
35	Desnoyers, Charles (M)	177	
36	Maloney, Richard (M)	180	J8P 3X4
37	Maloney, Lillian (F)	180	
38	Preseault, Louise (F)	181	J8P 3X3
39	Preseault, Robert (M)	181	
40	Nault, Fernand (M)	184	J8P 3X4
41	Nault, Irène (F)	184	
42	St-Cyr, Jean (M)	185	J8P 3X3
43	St-Cyr, Yolande (F)	185	
44	Trépanier, Daniel (M)	188	J8P 3X4
45	Trépanier, Rodolphe (M)	188	
46	Trépanier, Suzanne (F)	188	
47	Bergeron, Gertrude (F)	189	J8P 3X3
48	Chevalier, Louise (F)	189	
49	Chevalier, Jean-Paul (M)	189	
50	Letang, Hubert (M)	192	J8P 3X4
51	Lauzon Letang, Gilberte (F)	192	
52	Goulet, June (F)	193	J8P 3X3
53	Goulet, Roger (M)	193	
54	Ambrosio, Jacques (M)	196	J8P 3X4
55	Ambrosio, Lucile (F)	196	
56	Gingras, Michel (M)	197	J8P 3X3
57	Plouffe, Christine (F)	197	
58	Desaulniers, Chantal (F)	197	
59	Coulombe, Daniel (M)	197	
60	Graham, Peter (M)	200	J8P 3X4
61	Lacelle, Lucile (F)	201	J8P 3X3
62	Lacelle, Jacques (M)	201	J8P 3X3
63	Côté, Pierre (M)	204	J8P 3X4
64	Côté, Murielle (F)	204	
65	Martel, Gérard (M)	205	J8P 3X3
66	Martel, Liliane (F)	205	
67	Huard, Serge (M)	208	J8P 3X4
68	Huard, Huguette (F)	208	
69	Fortin, Denis (M)	209	J8P 3X3
70	Fortin, Denise (F)	209	
71	Lafleur, Paul (M)	212	J8P 3X4
72	Lafleur, Jocelyne (F)	212	
73	Lafleur, Luc (M)	212	
74	Lafleur, Lucie (F)	212	
75	Marcon, Mario (M)	213	J8P 3X3
76	Marcon, Elsie (F)	213	
77	Piché, André (M)	217	J8P 3X3
78	Maisonneuve, Pauline (F)	217	
79	Lessard, Jean-Marie (M)	217	
80	Lessard, Marielle (F)	217	
81	Pilon, Donat (M)	221	J8P 3X3
82	Pilon, Jeanne (F)	221	
83	Larose, Maurice (M)	225	J8P 3X3
84	Larose, Huguette (F)	225	
85	Larose, Sylvie (F)	225	
86	Racine, Roger (M)	229	J8P 3X3
87	Racine, Doris (F)	229	
88	Racine, Julie (F)	229	
89	Monderie, Daniel (M)	233	J8P 3X3
90	Monderie, Louise (F)	233	
			LABROSSE
91	Larabie, Jean-Paul (M)	120	J8P 4N8
92	Larabie, Marie-Jeanne (F)	120	
		124	LABROSSE J8P4N8
93	Bénac, Jean-Paul (M)	Apt. 1	
94	Bénac, Denise (F)	Apt. 1	
95	Bénac, Marie (F)	Apt. 1	
96	Bénac, Denis (M)	Apt. 1	
97	Robillard, Ginette (F)	Apt. 1	
98	Ethier, Marcel (M)	Apt. 3	
99	Ethier, Hélène (F)	Apt. 3	
			LABROSSE
100	Charbonneau, Yvette (F)	141	J8P 4N9
101	Charbonneau, Sylvio (M)	141	
		151	LABROSSE J8P4P2
102	Marcil, Lise (F)	Apt. 2	
103	Leblanc, Gaetan (M)	Apt. 2	
		152	LABROSSE J8P4P1
104	Meilleur, Gilles (M)	Apt. 2	
105	Dubé, Louise (F)	Apt. 2	
106	Girard, Raymonde (F)	Apt. 3	
107	Girard, Sylvie (F)	Apt. 3	
		155	LABROSSE J8P4N9
108	Groulx, Germain (M)	Apt. 1	
109	Masson, Gisèle (F)	Apt. 1	
110	Simard, Raymond (M)	Apt. 3	
111	Simard, Lucille (F)	Apt. 3	

RURAL/RURALE

N° | page | N° | of/de

polling division / section de vote

electoral district / circonscription: Gatineau

certified / certifié

signature(s)-enumerator(s) / signature(s)-recenseur(s): Huguette Larose

URBAN/URBAINE

N° 90 | page N° 1 | of/de 3

polling division / section de vote

F 303 **PRELIMINARY LIST OF ELECTORS**

ELECTIONS CANADA

LISTE PRÉLIMINAIRE DES ÉLECTEURS

164005

8 5M-7-79

This list of qualified electors for the polling division number as set out below was prepared for use at the pending federal election from information obtained at the enumeration and has been certified by the signature(s) below as to completeness and correctness so far as is possible.

La présente constitue la liste des électeurs de la section de vote dont le numéro apparaît plus bas préparée en vue de l'élection fédérale en cours d'après les renseignements recueillis lors du recensement. Le(s) recenseur(s) y a(ont) apposé sa(leur) signature, affirmant que cette liste est aussi complète et exacte que possible.

N°			
	155 LABROSSE J8P4N9		
112	Simard, Christine (F)	Apt. 3	
	156 LABROSSE J8P4P1		
113	Chevigny, Paul (M)	Apt. 2	
114	Chevigny, Rock (M)	Apt. 2	
115	Chevigny, Alice (F)	Apt. 2	
116	Fournier, Marcel (M)	Apt. 3	
117	Leblanc, Colette (F)	Apt. 3	
	LABROSSE		
118	Giroux, Sylvie (F)	169	J8P 4P2
119	Giroux, Lorraine (F)	169	
120	Giroux, Gilles (M)	169	
121	Paquette, Cécile (F)	169	
122	Paquette, Lucien (M)	169	
123	Saumier, Jean Charles (M)	175	J8P 4P2
124	Saumier, Jean Yves (M)	175	
125	Saumier, Patricia (F)	175	
126	Rochefort, Pierre (M)	181	J8P 4P2
127	Rochefort, Françoise (F)	181	
128	Parent, Jean Yves (M)	187	J8P 4P2
129	Bastien Parent, Edna (F)	187	
	416 LE PLATEAU J8P3X5		
130	Saumur, Paul (M)	Apt. 2	
131	Dallaire, Monique (F)	Apt. 2	
132	Langlais, Christine (F)	Apt. 3	
133	Madore, Clément (M)	Apt. 4	
134	Madore, Gisèle (F)	Apt. 4	
135	Plante, Ronald (M)	Apt. 5	
288	Diotte, Ghislaine (F)	Apt. 5	
	417 LE PLATEAU J8P3X6		
136	Dagenais, Michel (M)	Apt. 1	
137	Sanscartier, Lucie (F)	Apt. 1	
138	Racine, Jacqueline (F)	Apt. 2	
139	Racine, François (M)	Apt. 2	
140	Racine, Gilles (M)	Apt. 2	
141	Routhier, Rita (F)	Apt. 3	
142	Piché, Florence (F)	Apt. 4	
143	Piché, Eddy (M)	Apt. 4	
144	Moll, Horst (M)	Apt. 5	
145	Brzezinski, Lise (F)	Apt. 5	
146	Charron, Ulysse (M)	Apt. 6	
147	Patry Charron, Rita (F)	Apt. 6	
	LE PLATEAU		
148	Graham, Yvonne (F)	420	J8P 3X5
149	Lamoureux, Michel (M)	423	J8P 3X6
150	Lamoureux, Diane (F)	423	J8P 3X6
151	Leblanc, Louise (F)	423A	J8P 3X6
151	Vinet, Georges (M)	424	J8P 3X5
152	Vinet, Carmelle (F)	424	
153	Vinet, Charles (M)	424	
154	Letang, Roger (M)	428	J8P 3X5
155	Letang, Françoise (F)	428	
156	Letang, Marc (M)	428	
157	Angrignon, Jacques (M)	432	J8P 3X5
158	Angrignon, Madeleine (F)	432	
159	Angrignon, Joanne (F)	432	
160	Angrignon, Chantal (F)	432	J8P 3X5
161	Graveline, Jeannine (F)	436	J8P 3X5
162	Trépanier, Gérard (M)	436	
163	Kopil, Andy (M)	440	J8P 3X5
164	Kopil, Margaret (F)	440	
165	Kopil, Daniel (M)	440	
166	Thivierge, Jean (M)	441	J8P 3X7
167	Thivierge, Gisèle (F)	441	
168	Thivierge, Stéphane (M)	441	
169	Myre, Jean-Marie (M)	444	J8P 3X5
170	Myre, Annette (F)	444	
171	Myre, Lucie (F)	444	
172	Rollin, Denise (F)	444	
173	Rollin, Chantal (F)	444	
174	Durand, André (M)	444	
175	Chauret, Marc (M)	445	J8P 3X7
176	Chauret, Linda (F)	445	
177	Lanthier, Léo (M)	448	J8P 3X5
178	Lanthier, Jacqueline (F)	448	
179	Lanthier, André (M)	448	
180	Lanthier, Francine (F)	448	
181	Gélinas, Jean-Paul (M)	449	J8P 3X7
181	Gélinas, Marc (M)	449	
182	Gélinas, France (F)	449	
183	Gélinas, Pierre (M)	449	
184	Gélinas, Alain (M)	449	
185	Chauret, Lucien (M)	452	J8P 3X5
186	Chauret, Huguette (F)	452	
187	Chauret, Lucie (F)	452	
188	Chauret, Laurent (M)	452	
189	Lirette, Roger (M)	453	J8P 3X7
190	Charbonneau, Hélène (F)	453	
191	Hanna, Alice (F)	456	J8P 3X5
192	Hanna Mary Joan (F)	456	
193	Desnoyers, Pierre (M)	457	J8P 3X7
194	Desnoyers, Mary (F)	457	
195	Smith, Miriam (F)	457	
196	Desnoyers, Carolyne (F)	457	
197	Cousineau, Georgette (F)	460	J8P 3X5
198	Cousineau, Roger (M)	460	
199	Massie, Roger (M)	461	J8P 3X7
200	Massie, Liette (F)	461	
201	Charette, Marcelle (F)	464	J8P 3X5
202	Charette, Paul Emile (M)	464	
203	Cerrato, Estrella (F)	465	J8P 3X7
204	Cloutier, Magalie (F)	468	J8P 3X5
205	Luck, Jeannine (F)	468	
206	Luck, John (M)	468	
207	Lévesque, Camille (M)	469	J8P 3X7
208	Lévesque, Gabrielle (F)	469	
209	Lévesque, Alain (M)	469	
210	Dorval, Lorraine (F)	472	J8P 3X5
211	Dorval, Donald (M)	472	
212	Dorval, Marc (M)	472	
213	Florent, René (M)	473	J8P 3X7
214	Florent, Marie Anna (F)	473	
215	Florent, Jean Guy (M)	473	-
216	Florent, Pamela (F)	473	
217	Pilon, Jean Guy (M)	476	J8P 3X5
218	Pilon, Gabrielle (F)	476	
219	Leboeuf, Juliette (F)	476	
220	Pilon, Florida (F)	476	

RURAL/RURALE

N° | page | N° | of/de

polling division / section de vote

electoral district/circonscription: Gatineau

certified / certifié — signature(s)-enumerator(s) / signature(s)-recenseur(s): Huguette Larose | Jean J. Grault

URBAN/URBAINE

N° 90 | page N° 2 of/de 3

polling division / section de vote

164006

F 303 **PRELIMINARY LIST OF ELECTORS**

ELECTIONS CANADA

LISTE PRÉLIMINAIRE DES ÉLECTEURS

8 5M-7-79

This list of qualified electors for the polling division number as set out below was prepared for use at the pending federal election from information obtained at the enumeration and has been certified by the signature(s) below as to completeness and correctness so far as is possible.

La présente constitue la liste des électeurs de la section de vote dont le numéro apparaît plus bas préparée en vue de l'élection fédérale en cours d'après les renseignements recueillis lors du recensement. Le(s) recenseur(s) y a(ont) apposé sa(leur) signature, affirmant que cette liste est aussi complète et exacte que possible.

N°			
		LE PLATEAU	
221	Bernard, Béatrice (F)	477	J8P 3X7
222	Leblanc, Chantal (F)	480	J8P 3X5
223	Leblanc, David (M)	480	
224	Martin, Fernand (M)	481	J8P 3X7
225	Martin, Odette (F)	481	
226	Martin, Anne (F)	481	
227	Bélec, Denis (M)	484	J8P 3X5
228	Bélec, Hélène (F)	484	
229	Antoine, Adrienne (F)	484	
230	Chaput, Florence (F)	485	J8P 3X7
231	Plouffe, Estelle (F)	485	
232	Genest, Suzanne (F)	485	
233	Beauseigle, Annette (F)	488	J8P 3X5
234	Beauseigle, Noella (F)	488	
235	Beauseigle, Jean (M)	488	
236	Maloney, Diane (F)	488	
237	Maloney, Arnold (M)	488	
238	Frappier, Roma (F)	492	J8P 3X5
239	Desjardins, Bernard (M)	492	
240	Desjardins, Hélène (F)	492	
241	Lévesque, Jeanne (F)	496	J8P 3X5
242	Lévesque, Emile (M)	496	
243	Cousineau, Eva (F)	496	
244	Cousineau, Jocelyne (F)	496	
245	Myre, Margaret (F)	500	J8P 3X5
246	Myre, Raymond (M)	500	
		VIMY	
247	St-Louis, Michel (M)	108	J8P 4N3
248	St-Louis, Carol (M)	108	
249	St-Louis, Robert (M)	108	
250	St-Louis, Annette (F)	108	
251	Lefebvre, Henri (M)	109	J8P 4N4
252	Lefebvre, Michel (M)	109	
253	Dove, William (M)	109	
254	Dove, Jacqueline (F)	109	
255	Maurice, Rhéo (M)	110	J8P 4N3
256	Boisvenue, Rita (F)	110A	
257	Galipeau, Ranzeau (M)	110B	
258	Bérubé, Pierre (M)	111	J8P 4N4
259	Bérubé, Donald (M)	111	
260	Michel, Lana (F)	111	
261	Michel, William (M)	111	
262	Lamoureux, Lucie (F)	114	J8P 4N3
263	Lamoureux, Robert (M)	114	
264	Lamoureux, Richard (M)	114	
265	Lamoureux, Suzanne (F)	114	
266	Clermont, Nicole (F)	120	J8P 4N3
267	Clermont, Richard (M)	120	
268	Huard, Marie Anne (F)	120	
269	Courtemanche, Roger (M)	120	
270	Lalonde, Réal (M)	121	J8P 4N4
271	Lalonde, Cécile (F)	121	
272	Langlois, Sylvain (M)	121	
273	Larocque, Jean (M)	124	J8P 4N3
274	Larocque, Blanche (F)	124	
275	Larocque, Pauline (F)	124	
276	Larocque, Denise (F)	124	
277	Larocque, Claude (M)	124	J8P 4N3
278	Fortin, Bernadette (F)	124	
279	Hayes, Paul (M)	125	J8P 4N4
280	Hayes, Madeleine (F)	125	
281	Hotte, Micheline (F)	128	J8P 4N3
282	Hotte, Daniel (M)	128	
283	Hotte, Martin (M)	128	
284	Hottte, Raymond (M)	128	
285	Hotte, François (M)	128	
286	Hotte, Ghislain (M)	128	
287	Hotte, Odette (F)	128	

RURAL/RURALE

N° | page N° | of/de

polling division / section de vote

electoral district/circonscription: Gatineau

certified / certifié — signature(s)-enumerator(s) / signature(s)-recenseur(s): Huguette Larose | Jean Legault

URBAN/URBAINE

N° 90 | page N° 3 | of/de 3

polling division / section de vote

164007

F 303 — 85M 7-79

PRELIMINARY LIST OF ELECTORS

ELECTIONS CANADA

LISTE PRÉLIMINAIRE DES ÉLECTEURS

This list of qualified electors for the polling division number as set out below was prepared for use at the pending federal election from information obtained at the enumeration and has been certified by the signature(s) below as to completeness and correctness so far as is possible.

La présente constitue la liste des électeurs de la section de vote dont le numéro apparaît plus bas préparée en vue de l'élection fédérale en cours d'après les renseignements recueillis lors du recensement. Le(s) recenseur(s) y a(ont) apposé sa(leur) signature, affirmant que cette liste est aussi complète et exacte que possible.

N°			
	ALBERT		
1	Gratton, Celine (F)	272	J8P 3W4
2	Gratton, Jean (M)	272	
3	Gratton, Suzanne (F)	272	
4	Gratton, William (M)	272	
5	Surprenant, Micheline (F)	312	J8P 3W5
6	Surprenant, Serge (M)	312	
7	Crete, Gisèle (F)	315	J8P 3W6
8	Crete, Marc (M)	315	
9	Crete, Roxanne (F)	315	
10	Crete, Yvon (M)	315	
11	Forget, Berthe (F)	315	
12	Forget, Manon (F)	315	
13	Allaire, Rejean (M)	327	J8P 3W6
14	Allaire, Lucile (F)	327	
15	Charron, Adelard (M)	327	
16	Allaire, Liette (F)	327	
	333 ALBERT		J8P 3W7
17	Vaillancourt, Denis (M)	APT.2	
18	Vaillancourt, Fernande (F)	APT.2	
19	Bontemps, Nadine (F)	APT.3	
20	Carrière, Jean-Paul (M)	APT.3	
21	Bontemps, Jacques (M)	APT.4	
22	Charbonneau-Simon,Diane(F)	APT.4	
23	Montpetit, Jacques (M)	APT.5	
24	Reneaud, Danielle (F)	APT.5	
	ALBERT		
25	Coté, Donat (M)	337	J8P 3W7
26	Gauthier, Carmen (F)	337	
27	Gauthier, Glorian (M)	337	
28	Osborne, Foster (M)	337	
29	Cote, Arcilia (F)	368	J8P 3W8
30	Cote, Hector (M)	368	
31	Rollin, Guy (M)	386	J8P 3X1
32	Rollin, Huguette (F)	386	
33	Rollin, Paul (M)	386	
34	Rollin, Philippe (M)	386	
35	Rollin, Pierre (M)	386	
36	Villeneuve, Denis (M)	387	J8P 3W9
37	Villeneuve, Liette (F)	387	
38	Renaud, Helene (F)	387	
39	David, Raynald (M)	389	J8P 3W9
40	Prud'Homme, Jean (M)	389	
41	Robert, Yvan (M)	390	J8P 3X2
42	Robert, Rita (F)	390	
43	Charron, Anita (F)	394	J8X 3X2
44	Charron, Guy (M)	394	
45	Charron, Jean-Claude (M)	394	
46	Langford, James(M)	394	
47	Langford, Line (F)	394	

N°			
	BARIBEAU		
48	Guifra, Audrey (F)	121	J8P 4R3
49	Charbonneau, Léo (M)	125	J8P 4R3
50	Charbonneau, Rita (F)	125	
51	Bourque, Imelda (F)	125A	
52	Bourque, Marcel (M)	125A	
53	Bourque, Normand (M)	125A	
54	Petit, Yvonne (F)	125B	
55	Petit, Wilfrid (M)	125B	
56	Forget, Marc (M)	125C	
57	Mineault, Celine (F)	125C	
58	Duval, Pierre (M)	129	J8P 4R3
59	Duval, Rose Alma (F)	129	
60	Paiement, Guy (M)	132	J8P 4R4
61	Paiement, Nicole (F)	132	
62	Gagné, Auxilia (F)	136	J8P 4R4
63	Bernicky, Delores (F)	137	J8P 4R3
64	Bernicky, Gilles (M)	137	
65	Lacroix, Armenie (F)	140	J8P 4R4
66	Lacroix, Leo (M)	140	
67	Lacroix, Luc (M)	140	
	141 BARIBEAU		J8P 4R3
68	Villeneuve, Francois (M)	APT.1	
69	Villeneuve, Helene (F)	APT.1	
70	Villeneuve, Mario (M)	APT.1	
71	Duval, Suzanne (F)	APT.2	
72	Lamoureux, Lorette (F)	APT.3	
73	Lamoureux, Ronald (M)	APT.3	
74	Villeneuve, Marcel (M)	APT.4	
75	Desrocher-Villeneuve,Celine (F)	APT.4	
76	Brunet, Nicole (F)	APT.5	
77	Laurin, André (M)	APT.5	
	BARIBEAU		
78	Vadnais, Ovila (M)	144	J8P 4R4
79	Larabie, Marie-Ange (F)	152	J8P 4R4
80	Faubert, Chantal (F)	153	J8P 4R3
81	Lamoureux, Daniel (M)	153	
82	Mignault, Sylvie (F)	153	
83	Thériault, Sylvie (F)	153	
84	Cloutier, Louise (F)	156	J8P 4R4
85	Cloutier, Omer (M)	156	
86	Tessier, Bernard (M)	157	J8P 4R3
87	Tessier, Daniele (F)	157	
88	Tessier, Delicia (F)	157	
89	Tessier, Marte (F)	157	
90	Prud'Homme, Lise (F)	160	J8P 4R4
91	Prud'Homme, Pierre (M)	160	
92	Chevalier, Lorraine(F)	160B	
93	Gauthier, Jean-Marie(M)	161	J8P 4R3
94	Gauthier, Lucie (F)	161	
95	Leroux, Daniel (M)	168	J8P 4R5
96	Leroux, Janine (F)	168	
97	Rollin, Beatrice (F)	171	J8P 4R6
98	Rollin, Claudette (F)	171	

RURAL/RURALE			electoral district/circonscription	URBAN/URBAINE		
N°	page		Gatineau	N°	page	
	N°	of/de		91	N° 1	of/de 4
polling division section de vote			certified / certifié — signature(s)-enumerator(s) / signature(s)-recenseur(s)	polling division section de vote		

F 303 **PRELIMINARY LIST OF ELECTORS**

8 5M-7-79

ELECTIONS CANADA

164008

LISTE PRÉLIMINAIRE DES ÉLECTEURS

This list of qualified electors for the polling division number as set out below was prepared for use at the pending federal election from information obtained at the enumeration and has been certified by the signature(s) below as to completeness and correctness so far as is possible.

La présente constitue la liste des électeurs de la section de vote dont le numéro apparaît plus bas préparée en vue de l'élection fédérale en cours d'après les renseignements recueillis lors du recensement. Le(s) recenseur(s) y a(ont) apposé sa(leur) signature, affirmant que cette liste est aussi complète et exacte que possible.

N°			
	BARIBEAU		
99	Rollin, Denise (F)	171	J8P 4R6
100	Rollin, Patrice (M)	171	
101	Demars, Audette (F)	178	J8P 4R5
102	Demars, Michel (M)	178	
103	Demars, Rhéal (M)	178	
104	Desjardins, Lucille (F)	181	J8P 4R6
105	Desjardins, Michel (M)	181	
106	Desjardins, Pierre (M)	181	
107	Desjardins, Raymond (M)	181	
108	Desjardins, Nicole (F)	182	J8P 4R5
109	Desjardins, Réjean (M)	182	
110	Joly, Louis (M)	184	J8P 4R5
111	Joly, Monique (F)	184	
	BRIAN		
112	Laurin, Jean-Claude (M)	129	J8P 4R7
113	L'Abbée, Pauline (F)	129A	
114	Lafrenière, Jean-Claude (M)	131	J8P 4R7
115	Lafrenière, Nicole (F)	131	
116	Ethier, Emile Junior (M)	134	J8P 4R8
117	Ethier, Julien (M)	134	
118	Ethier, Raymonde (F)	134	
119	Seguin, Denise (F)	135	J8P 4R7
120	Seguin, Eugene (M)	135	
121	Seguin, Louise (F)	135	
122	St-Jean, André (M)	136	J8P 4R8
123	St-Jean, Micheline (F)	136	
124	Lacroix, Pierre(M)	137	J8P 4R7
125	Dumouchel, Georgette (F)	139	J8P 4R7
126	Dumouchel, Maurice (M)	139	
127	Laviolette, Marie -Rose (F)	141	J8P 4R7
128	Beaudoin, Gisèle (F)	143	J8P 4R7
129	Beaudoin, Ronald (M)	143	
130	Beaudoin, Valeda (F)	143	
131	Dupuis, Cécile (F)	144	J8P 4R7
132	Dupuis, Daniel (M)	144	
133	Berrigan, James (M)	144-1	
134	Berrigan, Louise (F)	144-1	
135	Larose, Aimé (M)	145	J8P 4R7
136	Larose, Liliane (F)	145	
137	Rocheleau, Gilles (M)	146	J8P 4R7
138	Rocheleau, Pierrette (F)	146	
139	Gratton, Denise (F)	149	J8P 4R7
140	Gratton, Louise (F)	149	
141	Gratton, Pierre (M)	149	
142	Osborne, Alfonse (M)	152	J8P 4R9
143	Osborne, Huguette (F)	152	
144	Poirier, Madeleine (F)	155	J8P 4R9
145	Poirier, Normand (M)	155	
146	Adacres, Alzina (F)	156	J8P 4R8
147	Huneault, Diane (F)	159	J8P 4R9
148	Paquin, Alphe (M)	163	J8P 4R7
149	Paquin, Marie-Luce (F)	163	
150	Labelle, Lise (F)	171	J8P 4R9
151	Brisson, Luc (M)	171A	
152	Chenier, Helene (F)	171B	
153	Duval, Arthur(M)	175	J8P 4R9

N°			
	BRIAN		
154	Beaudoin, Berthe (F)	176	J8P 4S1
155	Belanger, Leonne (F)	176	
156	Bertrand, Gracia (F)	176	
157	Brisebois, Bernadette (F)	176	
158	Chabot, Charles (M)	176	
159	Charbonneau, Gloria (F)	176	
160	Chartrand, Janine (F)	176	
161	Chartrand, Orise (F)	176	
162	Chartrand, Yvonne (F)	176	
163	Cloutier, Albert (M)	176	
164	Connelly, Sarah (F)	176	
165	Cousineau, Clarisse (F)	176	
166	Dagenais, Réa (F)	176	
167	Demers, Léa (F)	176	
168	Drouin, Laura (F)	176	
169	Dubuc, Solange (F)	176	
170	Emond, Simone (F)	176	
171	Giroux, Rosena (F)	176	
172	Gratton, Claire (F)	176	
173	Guerette, Emiralda (F)	176	
174	Hopson, Mable (F)	176	
175	Lafrance, Omer (M)	176	
176	Lalande, Isaire (F)	176	
177	Lajoie, Gustave (M)	176	
178	Lalonde, Marie-Jeanne (F)	176	
179	Langevin, Heloise (F)	176	
180	Lewis, Virginie (F)	176	
181	Malette, Rodolphe (M)	176	
182	McGuire, John (M)	176	
183	Mielke, Rebecca (F)	176	
184	Noel, Eva (F)	176	
185	Patry, Marguerite (F)	176	
186	Perreault, Leona (F)	176	
187	Robillard, Edwidge (F)	176	
188	Rose, Florence (F)	176	
189	Rossi, Concetta (F)	176	
190	Sabourin, Erma (F)	176	
191	Sanscartier, Asteria (F)	176	
192	Seguin, Irene (F)	176	
193	Thompson, Maud Mary (F)	176	
194	Trudel, Elisabeth (F)	176	
195	Wood, Minnie (F)	176	
196	Lalonde, Gaetan (M)	187	J8P 4R9
197	Lalonde, Georgette (F)	187	
198	Lalonde, Jeannette (F)	189	J8P 4R9
199	Lalonde, Michael (M)	189	
200	Lalonde, Raymond (M)	189	
201	Bradley, George (M)	191	J8P 4R9
202	Bradley, Halena (F)	191	
	195 BRIAN		**J8P 4R8**
203	Lafond, Philippe (M)	APT.1	
204	Chan, Jimmy (M)	APT.2	
205	Hul, Mei Yuk	APT.2	

RURAL/RURALE			electoral district/circonscription	URBAN/URBAINE		
N°	page		Gatineau	N°	page	
	N°	of/de		91	N° 2	of/de 4
polling division section de vote			certified signature(s)-enumerator(s) / signature(s)-recenseur(s) certifié	polling division section de vote		

F 303 **PRELIMINARY LIST OF ELECTORS**

8.5M-7-79

ELECTIONS CANADA

164009

LISTE PRÉLIMINAIRE DES ÉLECTEURS

This list of qualified electors for the polling division number as set out below was prepared for use at the pending federal election from information obtained at the enumeration and has been certified by the signature(s) below as to completeness and correctness so far as is possible.

La présente constitue la liste des électeurs de la section de vote dont le numéro apparaît plus bas préparée en vue de l'élection fédérale en cours d'après les renseignements recueillis lors du recensement. Le(s) recenseur(s) y a(ont) apposé sa(leur) signature, affirmant que cette liste est aussi complète et exacte que possible.

N°			
	HAROLD		
206	Courville, Gerard (M)	125	J8P 4S2
207	Courville, Luc (M)	125	
208	Courville, Paul (M)	125	
209	Courville, Rollande (F)	125	
210	Alarie, Rachelle (F)	127	J8P 4S2
211	Alarie, Raymond (M)	127	
212	Lahaie, Henedine (F)	129	J8P 4S2
213	Plouffe, Lise (F)	130	J8P 4S3
214	Grenier, Denis (M)	131	J8P 4S2
215	Grenier, Lise (F)	131	
216	Ladouceur, Marie (F)	132	J8P 4S3
217	Laurin, Claude (M)	132	
218	Laurin, Marc (M)	132	
219	Osborne, Kenneth (M)	133	J8P 4S2
220	Osborne, Louise (F)	133	
221	Cyr, Claude (M)	134	J8P 4S3
222	Leblond, Suzanne (F)	134	
223	Osborne, Linda (F)	135	J8P 4S2
224	Osborne, Madeleine (F)	135	
225	Osborne, Marcel (M)	135	
226	Turner, Garry (M)	136	J8P 4S3
227	Turner, Sylvie (F)	136	
228	Blanchfield, Carolle (F)	137	J8P 4S2
229	Osborne, Claude (M)	137	
230	St-Pierre, André (M)	137A	
231	Fournier, Gaetan (M)	137B	
232	Lavigne-Fournier, France (F)	137B	
233	Renaud, Danielle (F)	138	J8P 4S3
234	Renaud, Denis (M)	138	
235	Garand, Diane (F)	140	J8P 4S3
236	Renaud, Daniel (M)	140	
237	Delinelle, Claire (F)	141	J8P 4S2
238	Delinelle, Lucie (F)	141	
239	Delinelle, Lyne (F)	141	
240	Delinelle, Roger (M)	141	
241	Genereux, Denise (F)	141	
242	Genereux, Rhéal (M)	141	
243	Proulx, Henri (M)	142	J8P 4S3
244	Tipping, Marie-Anne (F)	143	J8P 4S3
245	Tipping, Robert (M)	143	
246	Boutin, Joseph (M)	144	J8P 4S3
247	Braseau, Florient (M)	144	
248	Charbonneau, Paul André (M)	144	
249	Lafortune, André (M)	144-3	
250	Rocque, Cécile (F)	146	J8P 4S3
251	Rocque, Ronald (M)	146	
252	Thibeault, Germain (M)	147	J8P 4S2
253	Thibeault, Irene (F)	147	
254	Pichette, Guy (M)	148	J8P 4S3
	151 HAROLD		J8P 4S2
255	Gauthier, Hervé (M)	APT.A	
256	Chenier, Pierrette (F)	APT.A	
257	Gingras, Gisèle, (F)	APT.B	
258	Morin, Chantal (F)	APT.B	
259	Charbonneau, Léo (M)	APT.C	
260	Charbonneau, Lucien (M)	APT.C	

N°			
	HAROLD		
261	Gervais, Alphonse (M)	152	J8P 4S3
262	Martel, Jean (M)	152	
263	Richard, Josée (F)	152	
264	Essiambre, Jeannine (F)	155	J8P 4S2
265	Essiambre, Leon (M)	155	
266	Huneault, Denis (M)	155A	
267	Huneault, Sylvie (F)	155A	
268	Tessier, Georgette (F)	156	J8P 4S3
269	Tessier, Manon (F)	156	
270	Tessier, René (M)	156	
271	Larabie, Willy (M)	159	J8P 4S3
272	McGill, Julie (F)	159	
273	Beaudoin, Anna (F)	160	J8P 4S3
274	Beaudoin, Henri (M)	160	
275	Duval, Jacques (M)	162A	J8P 4S3
276	Crete-Duval, Danielle (F)	162A	
277	Duval, Liette (F)	162B	
	163 HAROLD		J8P 4S2
278	Beauseigle, Gilles (M)	APT.1	
279	Beauseigle, Lucienne (F)	APT.1	
280	Séguin, Marie (F)	APT.2	
281	Younes, George (M)	APT.2	
282	Younes, Jannie (F)	APT.2	
283	Younes, Sylvia (F)	APT.2	
	HAROLD		
284	Gaie, Andre (M)	168	J8P 4S4
285	Gaie, Lucienne (F)	168	
286	Gaie, Joanne (F)	168	
287	Legros, Diane (F)	169	J8P 4S5
288	Legros, Maurice (M)	169	
289	Nadon, Claude (M)	171	J8P 4S4
290	Nadon, Joanne (F)	171	
291	Cyre, Alain (M)	172	J8P 4S4
292	Cyre, Luc (M)	172	
293	Thibeault, Pierre (M)	172	
294	Smith, Lise (F)	175	J8P 4S4
295	Smith, Paul (M)	175	
296	Belanger, Cecile (F)	176	J8P 4S4
297	Belanger, Jean René (M)	176	
298	Lefebvre, Bernard (M)	177	J8P 4S4
299	Lefebvre, Lina (F)	177	
300	Lefebvre, Richard (M)	177	
301	St-Jean, Roger (M)	177	
302	Monette, Gaston (M)	179	J8P 4S4
303	Monette, Paul (M)	179	
304	Masson, Carina (F)	180	J8P 4S4
305	Masson, Pierre (M)	180	
306	Parisien, Paulette (F)	180	
307	Robinson, Daniel (M)	180	
308	Robinson, Michelle (F)	180	
309	Robinson, Rosanna (F)	180	
310	Seguin, Francine (F)	180	
311	Crete, Annette (F)	184	J8P 4S4
312	Préfontaine, Jacques (M)	184	
313	Patry, Hervé (M)	185	J8P 4S4
314	Patry, Murielle (F)	185	

RURAL/RURALE		electoral district/circonscription	URBAN/URBAINE	
N°	page	Gatineau	N°	page
	N° / of/de			N° 3 / of/de 4
polling division section de vote		certified signature(s)-enumerator(s) / signature(s)-recenseur(s) certifié	91	polling division section de vote

F 303 — 8.5M-7-79

PRELIMINARY LIST OF ELECTORS

ELECTIONS CANADA

LISTE PRÉLIMINAIRE DES ÉLECTEURS

164010

This list of qualified electors for the polling division number as set out below was prepared for use at the pending federal election from information obtained at the enumeration and has been certified by the signature(s) below as to completeness and correctness so far as is possible.

La présente constitue la liste des électeurs de la section de vote dont le numéro apparaît plus bas préparée en vue de l'élection fédérale en cours d'après les renseignements recueillis lors du recensement. Le(s) recenseur(s) y a(ont) apposé sa(leur) signature, affirmant que cette liste est aussi complète et exacte que possible.

N°			
	BOUL. MALONEY EST		
315	Clement, Alain (M)	154B	J8P 1C1
316	Clement, Gerard (M)	154B	
317	Clement,Georgette (F)	154B	
318	Clement,Michel (M)	154B	
319	Clement, Therese (F)	154B	
320	Clement, Yvette (F)	154B	
	158 MALONEY EST		J8P 1C1
321	Laniel, Jean (M)	APT.1	
322	Schingh, Edith (F)	APT.1	
323	Charbonneau, Eva (F)	APT.2	
324	Golden, Rene (M)	APT.2	
325	Methot, Murielle (F)	APT.3	
326	Cleroux, Gerard (M)	APT.4	
327	Cleroux, Lorette (F)	APT.4	
328	Bedard, Bertrand (M)	APT.5	
329	Cleroux, Nicole (F)	APT.5	
	MALONEY EST		
330	Charbonneau, Maurice (M)	158B	J8P 1C1
	160 MALONEY EST		J8P 1C2
331	Hamel, Jean-Claude (M)	APT.1	
332	Larabie, Clorine (F)	APT.2	
333	Boucher, Pierre (M)	APT.4	
334	Beauchamps, Pauline (F)	APT.20	
335	Beaudoin, Francine (F)	APT.21	
336	Roy, Noel (M)	APT.32	
337	Racicot, Guylaine (F)	APT.33	
338	Sabourin, Luc (M)	APT.33	
	MALONEY EST		
339	Carpentier, Suzanne (F)	162	J8P 1C1
340	Madore, Evangeliste (M)	306	J8P 1C8
	362 MALONEY EST		J8P 1E3
341	Dubreuil, Yves (M)	APT.1	
342	Dumas, Sylvie (F)	APT.1	
343	Lalonde, Michel (M)	APT.1	
344	Moyneur, Sylvie (F)	APT.1	
345	Blondin, Ronny (M)	APT.2	
346	Lafond, Manon (F)	APT.3	
347	Renaud, Gilles (M)	APT.3	
	MALONEY EST		
348	St-Laurent, Denis (M)	532	J8P 1E7
349	St-Laurent, Lisette (F)	532	
350	Boulet, Clement (M)	532	
351	Boulet, Venise (F)	532	
352	Pepin, Daniel (M)	532	
353	Lauzon, Joanne (F)	556	J8P 1G1
354	Villeneuve, Wilfrid (M)	556	

N°			
	570 MALONEY EST		J8P 1G1
355	Fraser, Janine (F)	APT.1	
356	Fraser, Louis-George (M)	APT.1	
357	Jeanneau, Thérèse (F)	APT.2	
358	Belec, Linda (F)	APT.3	
359	Friel, Brian (M)	APT.3	
360	Fortier, Paul (M)	APT.4	
361	Lepage, Monique (F)	APT.4	

RURAL/RURALE	electoral district/circonscription	URBAN/URBAINE
N° / page N° of/de	Gatineau	N° 91 / page N° 4 of/de 4
polling division section de vote	certified / certifié — signature(s)-enumerator(s) / signature(s)-recenseur(s)	polling division section de vote

164011

F 303 **PRELIMINARY LIST OF ELECTORS**

ELECTIONS CANADA

LISTE PRÉLIMINAIRE DES ÉLECTEURS

8.5M-7-79

This list of qualified electors for the polling division number as set out below was prepared for use at the pending federal election from information obtained at the enumeration and has been certified by the signature(s) below as to completeness and correctness so far as is possible.

La présente constitue la liste des électeurs de la section de vote dont le numéro apparaît plus bas préparée en vue de l'élection fédérale en cours d'après les renseignements recueillis lors du recensement. Le(s) recenseur(s) y a(ont) apposé sa(leur) signature, affirmant que cette liste est aussi complète et exacte que possible.

SANSCARTIER

N°				
1	BOUCHER,JEAN	(M)	42	J8P-4N6
2	LAROSE,ALMA	(F)	50	J8P-4N6
3	LAROSE,ERNEST	(M)	50	J8P-4N6
4	LAROSE,HELENE	(F)	50	J8P-4N6
5	MASSE,CELINE	(F)	62	J8P-4N5
6	MASSE,MARCEL	(M)	62	J8P-4N5
7	MASSE,ARMAND	(M)	62	J8P-4N5
8	MASSE,RITA	(F)	62	J8P-4N5
9	TALBOT,MARIANNE	(F)	62	J8P-4N5
10	LEFEBVRE,LEVIS	(M)	65	J8P-4N6
11	MONGEON,MAURICE	(M)	70	J8P-4N5
12	MONGEON,YVONNE	(F)	70	J8P-4N5
13	JEMUS,SERGE	(M)	73	J8P-4N7
14	JEMUS,JOHANNE	(F)	73	J8P-4N7
15	JEMUS,DENIS	(M)	73	J8P-4N7
16	JEMUS,PATRICIA	(F)	73	J8P-4N7
17	CLEMENT,SYLVAIN	(M)	74	J8P-4N5
18	CLEMENT,YVES	(M)	74	J8P-4N5
19	CLEMENT,GILBERT	(M)	74	J8P-4N5
20	CLEMENT,GERMAINE	(F)	74	J8P-4N5
21	CLEMENT,MATIAS	(M)	74	J8P-4N5
22	COUSINEAU,AUREL	(M)	77	J8P-4N7
23	COUSINEAU,MADELEINE	(F)	77	J8P-4N7
24	ETHIER,CATHY	(F)	78	J8P-4E5
25	ROLLIN,MELDRID	(M)	78	J8P-4E5
26	ROLLIN,LAURIER	(M)	78	J8P-4E5
27	SEGUIN,ROGER	(M)	81	J8P-4N7
28	SEGUIN,LORRAINE	(F)	81	J8P-4N7
29	SEGUIN,CLAUDE	(M)	82	J8P-4E5
30	PREVOST,BERNARD	(M)	82	J8P-4N5
31	PREVOST,LISE	(F)	82	J8P-4N5
32	ROLLIN,SUZANNE	(F)	82	J8P-4N5
33	SANSCARTIER,DIANE	(F)	85	J8P-3N4
34	SANSCARTIER,YVES	(M)	85	J8P-3N4
35	SANSCARTIER,ADOLPHE	(M)	85	J8P-3N4
36	LEBRUN,LEE	(M)	86	J8P-4N5
37	LEBRUN,ROGER	(M)	86	J8P-4N5
38	DUBUC,GUY	(M)	89	J8P-4N7
39	SIMPSON,PIERRETTE	(F)	89	J8P-4N7
40	BISSON,ERNEST	(M)	90	J8P-4N5
41	CHARLEBOIS,YOLANDE	(F)	93	J8P-4N6
42	CHARLEBOIS,J.PAUL	(M)	93	J8P-4N6
43	BRUNET,HARMEL	(M)	94	J8P-4E5
44	BRUNET,DESNEIGE	(F)	94	J8P-4E5
45	DORVAL,LORRAINE	(F)	98	J8P-4M5
46	DORVAL,MICHELINE	(F)	98	J8P-4M5
47	NAUBERT,JEANINNE	(F)	99	J8P-4N7
48	NAUBERT,GUY	(M)	99	J8P-4N7
49	NAUBERT,MICHEL	(M)	99	J8P-4N7
50	NAUBERT,CAROLE	(M)	99	J8P-4N7
51	NAUBERT,MARIO	(M)	99	J8P-4N7

ST-DENIS

N°				
52	VILLNEUVE,SYLVIO	(M)	46	J8P-4T7
53	VILLENEUVE,DIANE	(F)	46	J8P-4T7
54	VILLENEUVE,REGENT	(M)	46	J8P-4T7
55	VILLENEUVE,ORIANNE	(F)	46	J8P-4T7
56	LACHAPELLE,DONAT	(F)	49	J8P-4T8
57	SCHRAYER,DIANE	(F)	50	J8P-4T7
58	SCHRAYER,JULIEN	(M)	50	J8P-4T7
59	LEBLANC,SYLVAIN	(M)	53	J8P-4T5
60	LEDUC,NORMAND	(M)	54	J8P-4T7
61	LEDUC,LOUISE	(F)	54	J8P-4T7
62	LEDUC,MARIO	(M)	54	J8P-4T7
63	LEDUC,CAROLE	(F)	54	J8P-4T7
64	LEDUC,BERNARD	(M)	54	J8P-4T7
65	ANGRIGNON,HELENE	(F)	57	J8P-4T8
66	ANGRIGNON,YVETTE	(F)	57	J8P-4T8
67	ANGRIGNON,FRIDOLIN	(M)	57	J8P-4T8
68	PIGEON,FLORENCE	(F)	58	J8P-4T7
69	PIGEON,J.MARC	(M)	58	J8P-4T7
70	PIGEON,JACQUELINE	(F)	58	J8P-4T7
71	PIGEON,GASTON	(M)	62	J8P-4T7
72	PIGEON.GISELE	(F)	62	J8P-4T7
73	PIGEON.CLAUDINE	(F)	62	J8P-4T7
74	PIGEON,LUC	(M)	62	J8P-4T7
75	ROBINSON,ALINE	(F)	65	J8P-4T8
76	ROBINSON,JACQUES	(M)	65	J8P-4T8
77	BEAUCHAMPS,DONALD	(M)	66	J8P-4T7
78	DROUIN,ROBERT	(M)	69	J8P-4T8
79	DROUIN,MONIQUE	(F)	69	J8P-4T8
80	ANGRIGNON,JULY	(F)	69	J8P-4T8
81	BEAUVAIS,GAETAN	(M)	69	J8P-4T8
82	FORTIER,LORNA	(F)	70	J8P-4T7
83	FORTIER,DAVID	(M)	70	J8P-4T7
84	FORTIER,SHARRON	(F)	70	J8P-4T7
85	LECLAIR,MICHEL	(M)	72	J8P-4T8
86	LECLAIR,MONIQUE	(F)	72	J8P-4T8
87	RENEAUD,ANDRE	(M)	74	J8P-4T7
88	LAVOIE,JACQUELINE	(F)	74	J8P-4T7
89	RENEAUD,LOUISE	(F)	74	J8P-4T7
90	GIROUARD,TINA	(F)	77	J8P-4T8
91	GIROUARD,THOMAS	(M)	77	J8P-4T8
92	LAFORTUNE,ALAIN	(M)	77	J8P-4T8
93	GIRARDEAU,YVON	(M)	78	J8P-4T7
94	GIRARDEAU,GINETTE	(F)	78	J8P-4T7
95	POIRIER,DENIS	(M)	81	J8P-4T8
96	POIRIER,CHARLES	(M)	81	J8P-4T8
97	POIRIER,ANITA	(F)	81	J8P-4T8
98	JOANISSE,SARAH	(F)	82	J8P-4T7
99	JOANISSE,RAOUL	(M)	82	J8P-4T7
100	JOANISSE,PIERRE	(M)	82	J8P-4T7
101	KAPITULA,LUCILLE	(F)	84	J8P-4T7
102	BASTIEN,EDMOND	(M)	85	J8P-4T8
103	CHARBONNEAU,THERESE	(F)	85	J8P-4T8
104	CAYER,LISE	(F)	85	J8P-4T8
105	CAYER,MICHEL	(M)	85	J8P-4T8
106	PILON,SHARLEENE	(F)	85	J8P-4T8
107	PILON,ROGER	(M)	85	J8P-4T8
108	PILON,DANIEL	(M)	85	J8P-4T8
109	GRAVELINE,ROSAIRE	(M)	89	J8P-4T8
110	GRAVELINE,LUCIA	(F)	89	J8P-4T8
111	GRAVELINE,LINE	(F)	89	J8P-4T8
112	LEBLANC,DIANE	(F)	91	J8P-4T8
113	LEBLANC,REJENT	(M)	91	J8P-4T8
114	ST-LAURENT,LIONEL	(M)	94	J8P-4C7
115	ST-LAURENT,CECILE	(F)	94	J8P-4C7
116	DUBEAU,ROGER	(M)	94	J8P-4C5
117	DUBEAU,JULY	(F)	94	J8P-4C5
118	LORTIE,BLANCHE	(F)	94	J8P-4C5
119	MONGEON,WILFRID	(M)	94	J8P-4C5
120	MONGEON,ROSE	(F)	94	J8P-4C5
121	ROBINSON,JEANINNE	(F)	94	J8P-4C5
122	ROBINSON,FERNAND	(M)	94	J8P-4C5
123	GRAVELLE, O		94	J8P-4C5

RURAL/RURALE — N° — page — N° — of/de — polling division / section de vote

electoral district/circonscription: Gatineau

certified correct / signature(s)-enumerator(s) / signature(s)-recenseur(s)

URBAN/URBAINE — N° 92 — page N° 1 of/de 3 — polling division / section de vote

F 303 **PRELIMINARY LIST OF ELECTORS**

8 5M-7-79

ELECTIONS CANADA

164012

LISTE PRÉLIMINAIRE DES ÉLECTEURS

This list of qualified electors for the polling division number as set out below was prepared for use at the pending federal election from information obtained at the enumeration and has been certified by the signature(s) below as to completeness and correctness so far as is possible.

La présente constitue la liste des électeurs de la section de vote dont le numéro apparaît plus bas préparée en vue de l'élection fédérale en cours d'après les renseignements recueillis lors du recensement. Le(s) recenseur(s) y a(ont) apposé sa(leur) signature, affirmant que cette liste est aussi complète et exacte que possible.

N°					
	ST-DENIS				
I24	SANSCARTIER,PHILIPE	(M)	94	J8P-4C5	
I25	SANSCARTIER,ILDA	(F)	94	J8P-4C5	
I26	CHARETTE,THERESE	(F)	94	J8P-4C5	
I27	ROBITAILLE,GERTRUDE	(F)	94	J8P-4C5	
I28	ROBITAILLE,AUREL	(M)	94	J8P-4C5	
I29	GAULIN,ROSEMAY	(F)	94	J8P-4C5	
I30	GAULIN.DAVE	(M)	94	J8P-4C5	
I31	DESPINS,ALIDA	(F)	94	J8P-4C5	
I32	PELLETIER,JEANETTE	(F)	94	J8P-4C5	
I33	COURTEMANCHE,MARGUERITE	(F)		J8P-4C5	
I34	PAIEMENT,PIERRETTE	(F)	94	J8P-4C5	
I35	PAIEMENT,J.PAUL	(M)	94	J8P-4C5	
I36	LALONDE,IRENE	(F)	94	J8P-4C5	
I37	BELANGER,LUCIEN	(M)	94	J8P-4C5	
I38	FITSPATRICK,ROSEMARY	(F)	94	J8P-4C5	
I39	FITSPATRICK, ARTHURE	(M)	94	J8P-4C5	
I40	CHARETTE,YVANHO	(M)	94	J8P-4C5	
I41	VAILLANCOURT,ANNETTE	(F)	94	J8P-4C5	
I42	BRISEBOIS,ADORALICE	(F)	94	J8P-4C5	
I43	BRISBOIS,AUREL	(M)	94	J8P-4C5	
I44	FILIATREAULT,AURORE	(F)	94	J8P-4C5	
I45	FILIATREAU,EUCLIDE	(M)	94	J8P-4C5	
I46	CHARRON,FELIX	(M)	94	J8P-4C5	
I47	MALETTE,LEA	(F)	94	J8P-4C5	
I48	MALETTE,ROGER	(M)	94	J8p-4C5	
I49	MARTINEAU,C.EUGENE	(M)	94	J8P-4C5	
I50	GAUTHIER, VALEDA	(F)	94	J8P-4C5	
I51	DESPINS,EUCLIDE	(M)	94	J8P-4C5	
I52	LARABIE,ROLLAND	(M)	94	J8P-4C5	
I53	WILSON,FLORENCE	(F)	94	J8P-4C5	
	ST-LAURENT				
I54	RICHARD,YVETTE	(F)	51	J8P-4T8	
I55	VADENAIS,DANIEL	(M)	262	J8P-4E8	
I56	VADENAIS,HELENE	(F)	262	J8P-4E8	
I57	BEAUCHAMPS,ARMANDE	(F)	262	J8P-4E8	
I58	VADENAIS,YVON	(M)	262	J8P-4E8	
I59	VEZINA,NICOLE	(F)	263	J8P-4E9	
I60	POIRIER,LAURENT	(M)	263	J8P-4E9	
I61	VADENAIS,ALBERTINE	(F)	264	J8P-4E8	
I62	TREMBLAY,DOLORES	(F)	264	J8P-4E8	
I63	LALIBERTE,PAQUELINE	(F)	265	J8P-4E9	
I64	LALIBERTE,JOSEPH	(M)	265	J8P-4E9	
I65	LALIBERTE,SIMON	(M)	265	J8P-4E9	
I66	LEPINE, GAETAN	(M)	267	J8P-4E9	
I67	BRAZEAU.PAULETTE	(F)	267	J8P-4E9	
I68	LEBEAU,HARIETTE	(F)	269	J8P4E9	
I69	RAYMOND,MATIAS	(M)	271	J8P-4E8	
I70	RAYMOND,ROGER	(M)	271	J8P-4E8	
I71	HUYWAN,ROY	(M)	271½	J8P-4G3	
I72	BEAULNE,ROBERT	(M)	272	J8P4E8	
I73	BEAULNE,LORETTE	(F)	272	J8P-4E8	
I74	BERTRAND,COLOMBE	(F)	276	J8P-4GI	
I75	BERTRAND,ORACE	(M)	276	J8P-4GI	
I76	BERTRAND,GASTON	(M)	282	J8P-4GI	
I77	BERTRAND.EVELINE	(F)	282	J8P-4GI	
I78	GIRARD,PIERRE	(M)	290	J8P-4GI	
I79	PROULX,ROLLAND	(M)	302	J8P-4G2	
I80	PROULX,GOERGETTE	(F)	302	J8P-4G2	
I81	PROULX,ROLLAND.SR.	(M)	302	J8P-4G2	
I82	ALLARD LOUISE	(F)	306	J8P-4G2	
I83	ALLARD, LUCIEN	(M)	306	J8P-4G2	
I84	GAGNER,J.GUY	(M)	306	J8P-4E2	
I85	MADORE,RENE	(M)	310	J8P-4G2	
I86	MADORE,GOERGETTE	(F)	310	J8P-4G2	
I87	PRUD'HOMME,LILIANE	(F)	313	J8P-4G3	
I88	PRUD'HOMME,ALPHEDA	(M)	313	J8P-4G3	
I89	RENEAUD,MARCEL	(M)	315	J8P-4G3	
I90	BIGRAS,ARMAND	(M)	315	J8P-4G3	
I91	PARENT,MONIQUE	(F)	316	J8P-4G4	
	THOMAS				
I92	BELANGER,FLEURETTE,	(F)	I32	J8P-4S6	
I93	BELANGER,LEON	(M)	I32	J8P-4S6	
I94	BELANGER,MICHEL	(M)	I32	J8P-4S6	
I95	BELANGER,LISE	(F)	I32	J8P-4S6	
I96	GAUTHIER,NICOLE	(F)	I32	J8P-4S6	
I97	CHARTRAND,BRUNO	(M)	I32	J8P-4E6	
I98	PROULX,CLAIRE	(F)	I33	J8P-4E7	
I99	PROULX,SYLVIE	(F)	I33	J8P-4E7	
200	SIMON,RAYMOND	(M)	I33	J8P-4E7	
201	SIROY,JOHANNE	(F)	I36	J8P-4E6	
202	DESFORDES,LIONEL,	(M)	I36	J8P-4E6	
203	DESFORGES,IRENE	(F)	I36	J8P-4E6	
204	MONETTE,OLIVINA	(F)	I37	J8P-4E7	
205	MONETTE,THERESE	(F)	I37	J8P-4E7	
206	MARTINIQUE,GOERGE	(M)	I40	J8P-4E6	
207	PAIEMENT,REMI	(M)	I43	J8P-4E7	
208	LAPOINTE,VERONIQUE	(F)	I43	J8P-4E7	
209	LAPOINTE,LAURENT	(M)	I43	J8P-4E7	
210	WAGNER,ANN	(F)	I44	J8P-4E6	
211	WAGNER STEVE	(M)	I44	J8P-4E6	
212	CLEMENT.RACHEL	(F)	I45	J8P-4S7	
213	IPPERCIEL,DANIELLE	(F)	I47	J8P-4S7	
214	CARON,OLIER	(M)	I48	J8P-4E6	
215	CARON,DORETHY	(F)	I48	J8P-4E6	
216	RACICOT,ALBERT	(M)	I51	J8P-4E6	
217	RACICOT,LEA	(M)	I51	J8P-4E6	
218	LAFLAMME,GINETTE	(F)	I54	J8P-4E6	
219	LAFLAMME,MELPHAS	(M)	I54	J8P-4E6	
220	LAFLAMME,IDOLA	(F)	I54	J8P-4E6	
221	LAFLAMME,GILLES	(M)	I54	J8P-4E6	
222	ST-AMOUR,MARCEL	(M)	I54	J8P-4E6	
223	LECLAIR,LINE	(F)	I57	J8P-4S7	
224	PHILIP,PAUL	(M)	I57	J8P-4S7	
225	CHENIER,FERNAND	(M)	I57	J8P-4S7	
226	RAYMOND,LINDA	(F)	I60	J8P-4E6	
227	RAYMOND,J.GUY	(M)	I60	J8P-4E6	
228	BEDARD,CLAIRE	(F)	I60	J8P-4E6	
229	SIGUOIN.REAL	(M)	I60	J8P-4E6	
230	BERUBE,EMILY	(F)	I61	J8P-4S7	
231	BERUBE,GILLES	(M)	I61	J8P-4S7	
232	RANCOURT,LEO	(M)	I61	J8P-4S7	
233	RANCOURT,JACQUELINE	(F)	I61	J8P-4S7	
234	CHARRON, JACQUELINE	(F)	I63	J8P-4S7	
235	CHARRON,LOUIS	(M)	I63	J8P-4S7	
236	CHARRON,PATRICE	(M)	I63	J8P-4S7	
237	CHARRON,MATHIEU	(M)	I63	J8P-4S7	
238	LAVOIE,MARCEL	(M)	I70	J8P-4S8	
239	LAVOIE,HUGUETTE,	(F)	I70	J8P-4S8	
240	BOISVENUE,NOELLINE	(F)	I70	J8P-4S8	
241	PROULX,JOSEPHA	(M)	I74	J8P-4S8	
242	PROULX,ALICE	(F)	I74	J8P-4S8	
243	CHAMPAGNE,MARK	(M)	I75	J8P-4S9	
244	CHAMPAGNE,JOHANNE	(F)	I75	J8P-4S9	

RURAL/RURALE

N° | page N° | of/de

polling division section de vote

electoral district/circonscription

Gatineau

certified / certifié

signature(s)-enumerator(s) / signature(s)-recenseur(s)

Jacques Bourgeois | Marie Lien

URBAN/URBAINE

N° 92 | page N° 2 | of/de 3

polling division section de vote

F 303 **PRELIMINARY LIST OF ELECTORS**

8 5M-7-79

ELECTIONS CANADA

164013

LISTE PRÉLIMINAIRE DES ÉLECTEURS

This list of qualified electors for the polling division number as set out below was prepared for use at the pending federal election from information obtained at the enumeration and has been certified by the signature(s) below as to completeness and correctness so far as is possible.

La présente constitue la liste des électeurs de la section de vote dont le numéro apparaît plus bas préparée en vue de l'élection fédérale en cours d'après les renseignements recueillis lors du recensement. Le(s) recenseur(s) y a(ont) apposé sa(leur) signature, affirmant que cette liste est aussi complète et exacte que possible.

N°		N°
	THOMAS	
245	PROULX,BESSETTE,PAULINE (F) I76 J8P4S8	
246	BESSETTE,YVES (M) I76 J8P-4S8	
247	MAGEAU,SIMONE (F) I77 J8P-4S9	
248	MAGEAU,REJEANNE (F) I77 J8P-4S9	
249	LAFLEUR,ODETTE (F) I77 J8P-4S9	
250	LAFLEUR,JOHANNE (F) I77 J8P-4S9	
251	OUELLETTE,DANIEL (M) I77 J8P-4S9	
252	RIVET,ANDRE (M) I77 J8P-4S9	
253	DESJARDINS,SUZANNE (F) I77 J8P-4S9	
254	CARRON,MICHELINE (F) I77 J8P-4S9	
255	CONNELY,CLAIRE (F) I77 J8P-4S9	
256	MERCIER,DANIEL (M) I77 J8P-4S9	
257	DUGAS, LEON (M) I78 J8P-4S8	
258	LARABIE,YVONNE (F) I8I J8P-4S9	
259	CHARBONNEAU,ALAI-S (F) I8I J8P-4S9	
260	RACICOT.ANGELA (F) I8I J8P-4S9	
261	LALONDE,ADELARD (M) I8I J8P-4S9	
262	TRUDEL,RACHEL (F) I8I J8P-4S9	
263	MERCIER,BERTRAND (M) I8I J8P-4S9	
264	DUFOUR,JULY (F) I8I J8P-4S9	
265	CHENIER,ROCK (M) I8I J8P-4S9	
266	LECOMPTE,RITA (F) I8I J8P-4S9	
267	LECOMPTE,MARIO (M) I8I J8P-4S9	
268	LECOMPTE,DANIEL (M) I8I J8P-4S9	
269	VIAU,REJENT (M) I82 J8P-4S8	
270	VIAU,MARIE (F) I82 J8P-4S8	
271	ROLLIN,J.PIERRE (M) I83 J8P-4S9	
272	ROLLIN.COLETTE (F) I83 J8P-4S9	
273	ROBILLARD,P.ANDRE (M) I84 J8P-4S9	
274	LAFLEUR,MANON (F) I85 J8P-4S8	
275	SIMARD.YVES (M) I85 J8P4S8	
276	ROY,MICHEL (M) I85 J8P-4S8	

RURAL/RURALE

N° | page N° | of/de

polling division / section de vote

electoral district/circonscription

Gatineau

certified / certifié — signature(s)-enumerator(s) / signature(s)-recenseur(s)

URBAN/URBAINE

N° 92 | page N° 3 | of/de 3

polling division / section de vote

164014

F 303 PRELIMINARY LIST OF ELECTORS

8.5M-7-79

ELECTIONS CANADA

LISTE PRÉLIMINAIRE DES ÉLECTEURS

This list of qualified electors for the polling division number as set out below was prepared for use at the pending federal election from information obtained at the enumeration and has been certified by the signature(s) below as to completeness and correctness so far as is possible.

La présente constitue la liste des électeurs de la section de vote dont le numéro apparaît plus bas préparée en vue de l'élection fédérale en cours d'après les renseignements recueillis lors du recensement. Le(s) recenseur(s) y a(ont) apposé sa(leur) signature, affirmant que cette liste est aussi complète et exacte que possible.

N°			
	LAURIER		
1	Plouffe, Jeannette (F)	27	J8P 4V8
2	Plouffe, Réo (M)	27	
3	Plouffe, Claude (M)	27	
4	Sanscartier, Jacques (M)	31	J8P 4V8
5	Sanscartier, Louise (F)	31	
6	Finnigan, Debra (F)	32	J8P 4V9
7	Finnigan, Jean-Guy (M)	32	
8	Trépanier, Normand (M)	35	J8P 4V8
9	Trépanier, Suzanne (F)	35	
10	Trépanier, Alain (M)	35A	
11	Miner, Christine (F)	35A	
12	Lalande, Joanne (F)	36	J8P 4V9
13	Guay, Jean-Jacques (M)	36	
14	Larose, Jeannette (F)	37	J8P 4V8
15	Larose, Sylvio (M)	37	
16	Leduc, Jean-Marie (M)	40	J8P 4V9
17	Leduc, Jocelyne (F)	40	
18	Sabbagh, Mariam (F)	41	J8P 4W8
19	Sabbagh, Abdelaziz (M)	41	
20	Lauzon, Joanne (F)	43	J8P 4V8
21	Lauzon, Kim (F)	43	
22	Filiatrault, Lyne (F)	47	J8P 4V8
23	Filiatrault, Maurice (M)	47	
24	Parry, Louise (F)	51	J8P 4V8
25	Portelance, Gisèle (F)	52	J8P 4W1
26	Périard, Liliane (F)	53	J8P 4V8
27	Périard, Jacques (M)	53	
28	Savoie, Marie-Claude (F)	54	J8P 4W1
29	Labbé, Roger (M)	54	
30	Charbonneau, Thérèse (F)	55	J8P 4V8
31	Bernard, Noella (F)	55	
32	Charbonneau, Jean (M)	55	
33	Charbonneau, Bernard (M)	55	
34	Charbonneau, Antonio (M)	55	
35	Gagnon, Maureen (F)	56	J8P 4W1
36	Racicot, Germaine, (F)	58	J8P 4W1
37	Racicot, Lise (F)	58	
38	L'Eclair, Monique (F)	58	
39	Charbonneau, Georges (M)	59	J8P 4V8
40	Charbonneau, Denise (F)	59	
41	Hibjan, Jubita (F)	62	J8P 4W1
42	Bélanger, Maurice (M)	65	J8P 4V8
43	Larcher, Denise (F)	66	J8P 4W1
44	Larcher, Jean-Marie (M)	66	
	174 ST-ANDRE		J8P 4C8
45	Legault, Claudette (F)	APT. 1	
46	Buissière, Rolande (F)	APT. 2	
47	Gingras, Conrad (M)	APT. 2	
	ST-ANDRE		
48	Brouard, Denis (M)	176	J8P 4C8
49	Brouard, Diane (F)	176	
50	Barbeau, Louise (F)	178	J8P 4C8

N°			
	182		J8P 4C8
51	Laurin, Alexina (F)	APT.1	
52	Thériault, Helene (F)	APT.2	
53	Thériault, Michel (M)	APT.2	
54	[illegible], Jean (M)	APT.2	
55	Fortin, Lise (F)	APT.3	
56	Laurin, Rene (M)	APT.3	
57	Lagae, Joanne (F)	APT.4	
58	Gingras, André (M)	APT.4	
	ST-ANDRE		
59	Barbe, Marleen, (F)	190	J8P 4C8
60	Barbe, Jean-Claude (M)	190	
61	Duquette, Jean (F)	200	J8P 4C8
62	Rooney, Craig (M)	200	
	208 ST-ANDRE		J8P 4C8
63	Marchand, Michel (M)	APT.1	
64	D'Astous, Edith (F)	APT.2	
65	Lafleur, Francine (F)	APT.3	
	ST-ANDRE		
66	St-Jean, Paulette (F)	212	J8P 4C8
67	St-Jean, Elden (M)	212	
68	St-Jean, Luc (M)	212	
69	Poulin, Dolores (F)	212B	
70	Poulin, Yvon (M)	212B	
71	Leclair, Valida (F)	216	J8P 4C8
72	D'Aoust, Annie (F)	218	J8P 4C8
73	D'Aoust, Maurice (M)	218	
74	D'Aoust, Michel (M)	218	
75	D'Aoust, Robin (M)	218	
76	Lortie, Lois (F)	220	J8P 4C8
77	Lortie, Wilfrid (M)	220	
78	Chartrand, Lise (F)	222	J8P 4C8
79	Monette, Madeleine (F)	224	J8P 4C8
80	Jean, Hélène (F)	236	J8P 4C8
81	Jean, Gilles (M)	236	
82	Larocque, Richard (M)	236	
83	Lafrenière, Aline (F)	236B	
84	Kolesar, Mary (F)	244	J8P 4C8
	248 ST-ANDRE		J8P 4C8
85	Mineault, Laurette (F)	APT.2	
86	Nadon, Claire (F)	APT.3	
87	Nadon, Rhéal (M)	APT.3	
88	Charbonneau, Blanche (F)	APT.4	
	ST-ANDRE		
89	Gamache, Denise (F)	250	J8P 4C8
90	Lamoureux, Richard (M)	250	
91	Parent, Clairette (F)	256	J8P 4C8
92	Pilotte, Rose (F)	258	J8P 4C8
93	Pilotte, Gérald (M)	258	
94	Brisebois, Ludger (M)	261	J8P 4C9
95	Brisebois, Cecile (F)	261	

RURAL/RURALE — N° — page — N° — of/de — polling division / section de vote

electoral district/circonscription: **GATINEAU**

certified / certifié — signature(s)-enumerator(s) / signature(s)-recenseur(s)

Marie-Claire Prévost

URBAN/URBAINE — N° **93** — page — N° **1** — of/de **3** — polling division / section de vote

m

F 303 **PRELIMINARY LIST OF ELECTORS**

8 5M-7-79

ELECTIONS CANADA

164015

LISTE PRÉLIMINAIRE DES ÉLECTEURS

This list of qualified electors for the polling division number as set out below was prepared for use at the pending federal election from information obtained at the enumeration and has been certified by the signature(s) below as to completeness and correctness so far as is possible.

La présente constitue la liste des électeurs de la section de vote dont le numéro apparaît plus bas préparée en vue de l'élection fédérale en cours d'après les renseignements recueillis lors du recensement. Le(s) recenseur(s) y a(ont) apposé sa(leur) signature, affirmant que cette liste est aussi complète et exacte que possible.

N°			
	ST-ANDRE		
96	Villeneuve, Madeleine (F)	262	J8P 4E1
97	Levesque, Francois (M)	262	
98	McFadden, Pierrette (F)	264	J8P 4E1
99	McFadden, Jim (M)	264	
100	Blais, Lucie (F)	266	J8P 4E1
101	Charette, Ronald (M)	266	
102	Bérubé, Jeanne (F)	267	J8P 4C9
103	Trempe, Robert (M)	268	J8P 4E1
104	Thorpe, Dale (M)	268	
105	Robitaille, Rémi (M)	270	J8P 4E1
106	Robitaille, Maurice (M)	270	
107	Easey, Perry (M)	270	
108	Villeneuve, Jacqueline (F)	272	J8P 4E1
109	Villeneuve, Pierre (M)	272	
110	O'Brien, Charles (M)	272	
111	Bériault, Helene (F)	273	J8P 4E2
112	Bériault, Carol (M)	273	
113	Bériault, Sylvain (M)	273	
	278 ST-ANDRE		J8P 4E1
114	Cousineau, Anne-Marie (F)	APT.3	
115	Asselin, Rock (M)	APT.3	
116	Deschenes, Rollande (F)	APT.4	
117	Visu, Denis (M)	APT.5	
118	Clément, Bernard (M)	APT.6	
119	Briand, Sylvie (F)	APT.6	
120	Emard, Gisèle (F)	APT.8	
121	Emard, Sylvie (F)	APT.8	
122	Villeneuve, Alice (F)	APT.9	
123	Villeneuve, Sylvain (M)	APT.9	
124	Trudel, Lucie (F)	APT.10	
	282 ST-ANDRE		J8P 4E3
125	Lafrenière, Helène (F)	APT.1	
126	Lafrenière, Emile (M)	APT.1	
127	Bigras, Lionel (M)	APT.1	
128	St-Laurent, Mariette (F)	APT.2	
129	Deslauriers, Pierre (M)	APT.3	
130			
	283 ST-ANDRE		J8P 4E2
130	Larivière, Ronald (M)	APT.1	
131	Doucet, Joanne (F)	APT.1	
132	Belanger, Pauline (F)	APT.2	
133	Provost, Denise (F)	APT.2	
	ST-ANDRE		
134	Lebeau, Simone (F)	285	J8P 4E2
135	Bigras, Roger (M)	285	
136	Bourgeois, Francoise (F)	287	J8P 4E2
137	Bourgeois, Josée (F)	287	
138	Bourgeois, Luc (M)	287	
139	Chaput, Yvan (M)	289	J8P 4E2
140	Chaput, Francois (M)	289	
141	Goudreau, Lise (F)	289	
142	Séguin, Linda (F)	290	J8P 4E3
143	Levesque, Jacques (M)	290	
144	Lavictoire, Alfred (M)	291	J8P 4E4
145	Lavictoire, Anolia (F)	291	
146	Séguin, Marie (F)	292	J8P 4E3
147	Verreault, Paul (M)	292	
148	Ménard, Brigitte (F)	293	J8P 4E4
149	Lavigne, Rock (M)	293	
150	Lavigne, Yves (M)	293	
	296 ST-ANDRE		J8P 4E7
151	Laurin, Yvonne (F)	APT.1	
152	Chevalier, claudette (F)	APT.2	
153	Couillard, Laurette (F)	APT.4	
154	Couillard, Gaston (M)	APT.4	
	297 ST-ANDRE		J8P 4E4
155	Hortom, Thomas, (M)	APT.1	
156	Lemay, Pierre (M)	APT.2	
157	Mongeon, Rhéal (M)	APT.3	
158	Mineault, Aldege (M)	APT.4	
159	Baril, Raymond (M)	APT.5	
160	Blasko, Andy (M)	APT.6	
161	Baril, Rémi (M)	APT.7	
162	Guay, Raymond (M)	APT.8	
	ST-ANDRE		
163	Laurin, Linda (F)	300	J8P 4E5
164	Laurin, Isabelle (F)	300	
165	Laurin, Lilianne (F)	300	
166	Berlinguette, Gisèle (F)	302	J8P 4E5
167	Berlinguette, Gérard (M)	302	
168	Berlinguette, Michel (M)	302	
169	Migneault, Odile (F)	306	J8P 4E5
170	Rodier, Yves (M)	307A	J8P 4E4
171	Carignan, Maryse (F)	307B	
172	Boisvert, Denis (M)	307C	
173	Gauthier, Claude (M)	307D	
174	Emery, Claude (M)	307D	
175	Labine, Danielle (F)	308	J8P 4E5
176	Séguin, Lise (F)	308	
177	Séguin, Richard (M)	308	
178	Boudreau, Alice (F)	310	J8P 4E5
179	Groulx, Béatrice (F)	313	J8P 4E6
180	Groulx, René (M)	313	
181	Groulx, Suzanne (F)	313	
182	Lalonde, Simone (F)	316	J8P 4E5
183	Lalonde, Edgar (M)	316	
184	Lalonde, André (M)	316	
185	Courtemanche, Rachelle (F)	317	J8P 4E6
186	Courtemanche, Marcel (M)	317	
187	Brazeau, Rita (F)	317A	
188	Brazeau, Roland (M)	317A	
189	Brissette, André (M)	320	J8P 4E7
190	Huyman, Pierrette (F)	321	J8P 4E6
191	Huyman, Antony (M)	321	
192	Lafrenière, Marie-Claire (F)	322	J8P 4E7
193	Prévost, Jeannette (F)	323	J8P 4E6
194	Prévost, Marie-Claire (F)	323	
195	Lafrenière, Léo (M)	323	

RURAL/RURALE — N° — page — N° — of/de

polling division / section de vote

electoral district/circonscription: GATINEAU

certified / certifié — signature(s)-enumerator(s) / signature(s)-recenseur(s): Marie-Claire Prévost

URBAN/URBAINE — N° 93 — page N° 2 of/de 3

polling division / section de vote

F 303 **PRELIMINARY LIST OF ELECTORS**

8.5M-7-79

ELECTIONS CANADA

LISTE PRÉLIMINAIRE DES ÉLECTEURS

164016

This list of qualified electors for the polling division number as set out below was prepared for use at the pending federal election from information obtained at the enumeration and has been certified by the signature(s) below as to completeness and correctness so far as is possible.

La présente constitue la liste des électeurs de la section de vote dont le numéro apparaît plus bas préparée en vue de l'élection fédérale en cours d'après les renseignements recueillis lors du recensement. Le(s) recenseur(s) y a(ont) apposé sa(leur) signature, affirmant que cette liste est aussi complète et exacte que possible.

N°			
	ST-ANDRE		
196	Hamelin, Audrey (F)	324	J8P 4E7
197	Rodgers, Roy (M)	324	
198	Poirier, Catherine (F)	326	J8P 4E7
199	Monast, Serge (M)	326	
200	Jémus, Lucie (F)	328	J8P 4E7
201	Tremblay, Gilles (M)	328	
202	Migneault, Aurore (F)	332	J8P 4E7
203	Bourgeois, Jean-Guy (M)	332	
204	Lalonde, Francoise (F)	336	J8P 4E7
205	Martin, Anita (F)	338	J8P 4E7
206	Martin, Jean-Paul(M)	338	
207	Martin, Denis (M)	338	
208	Dubeau, Rose-Anna (F)	340	J8P 4E7
209	Bastien, Aline (F)	342	J8P 4E7
210	Pétrin, Germain (M)	342	
211	Bastien, Dieudonné (M)	342	
212	L'Heureux, Madeleine (F)	344	J8P 4E7
213	L'Heureux, Jean-Paul (M)	344	
214	Mougeot, Johanne (F)	352	J8P 4E7
215	Bérubé, Robert (M)	352	
216	Mineault, Gisèle (F)	356	J8P 4E7
217	Philion, André-Pierre (M)	356	
218	Desaulniers, Marie (F)	356A	
219	Danis, Joanne (F)	360	J8P 4E3
220	Pigeon, Richard (M)	360	
	368 ST-ANDRE		J8P 4E7
221	Leduc, Laurette (F)	APT.1	
222	Lapierre, Armand (M)	APT.1	
223	Leduc, Rene (M)	APT.1	
224	Bérubé, Emma (F)	APT.2	
225	Sexton, Carole (F)	APT.3	
226	Sanscartier, Eva (F)	APT.4	
227	Robillard, Ginette (F)	APT.4	
	ST-PAUL		
228	Sanscartier, Danièle (F)	22	J8P 4V5
229	Sanscartier, Denis (M)	22	
230	Chartrand, Guylaine (F)	22	
231	Lalonde, Sylvain (M)	22	
232	Bertrand, Suzanne (F)	23	J8P 4V4
233	Bertrand, Réjean (M)	23	
234	Audy, Carol (M)	24	J8P 4V5
235	Laurin, Nicole (F)	26	J8P 4V5
236	Laurin, lucien (M)	26	
237	Sanscartier, Jeanne (F)	33	J8P 4V4
238	Sanscartier, Octave (M)	33	
239	Sanscartier, Hermas (M)	33	
240	Chartrand, Lucille (F)	50	J8P 4V6
241	Chartrand, Omer (M)	50	
242	Louis-Seize, Robert	54	J8P 4V6
243	Prud'Homme, Monique (F)	57	J8P 4V4
244	Proulx, Charles (M)	57	
245	Larente, Cécile (F)	58	J8P 4V6
246	Larente-Charbonneau, Marcelle (F)	58	
247	Charbonneau, Michel (M)	58	
248	Charbonneau, André (M)	58	
249	Payer, Lucille (F)	59	J8P 4V7
250	Payer, Jacques (M)	59	J8P 4V7
251	Payer, Serge (M)	59	
252	Trépanier, Pierre (M)	61	J8P 4V7
253	Landry, Nora (F)	62	J8P 4V6
254	Groulx, Jocelyne (F)	63	J8P 4V7
255	Groulx, Marc (M)	63	
256	Morin, André (M)	66	J8P 4V6
257	Paul, Elilíane (F)	67	J8P 4V7
258	Lacas, Diane (F)	67A	
259	Liberty, Clifford (M)	67B	
260	Poulin, Maurice (M)	67B	
261	Lagacé, Lynn (F)	68	J8P 2V6
262	Laflamme, Luc (M)	68	
263	Dorion, Liliane (F)	71	J8P 4V7
264	Dorion, Jean-Marc (M)	71	
265	Leduc, Gisèle (F)	74	J8P 4V6
266	Leduc, luc (M)	74	
267	Villeneuve, Roger (M)	74	
268	Marcoux, Jacques (M)	74	

RURAL/RURALE

N° | page | N° | of/de

polling division / section de vote

electoral district/circonscription: GATINEAU

certified / certifié — signature(s)-enumerator(s) / signature(s)-recenseur(s): Marie-Claire Prévost

URBAN/URBAINE

N° 93 | page N° 3 | of/de 3

polling division / section de vote

F 303 **PRELIMINARY LIST OF ELECTORS**

8 5M-7-79

ELECTIONS CANADA

LISTE PRÉLIMINAIRE DES ÉLECTEURS

164017

This list of qualified electors for the polling division number as set out below was prepared for use at the pending federal election from information obtained at the enumeration and has been certified by the signature(s) below as to completeness and correctness so far as is possible.

La présente constitue la liste des électeurs de la section de vote dont le numéro apparaît plus bas préparée en vue de l'élection fédérale en cours d'après les renseignements recueillis lors du recensement. Le(s) recenseur(s) y a(ont) apposé sa(leur) signature, affirmant que cette liste est aussi complète et exacte que possible.

N°				N°			
		GLAUDE		63	Thibeault, Jacques (M)	65	J8P4V3
1	Pharand, Paul (M)	16	J8P4T9	64	Thibeault, Nicole (F)	65	
2	Pharand, Rita (F)	16		65	Thibeault, Josée (F)	65	
3	Viens, Gérald (M)	17	J8P4V1	66	Renaud, Lola (F)	66	J8P4V2
4	Viens, Joseph (M)	17		67	Renaud, Roland (M)	66	
5	Martin, Vincent (M)	20	J8P4V2	68	Bérard, Dolores (F)	69	J8P4V3
6	Martin, Michel (M)	20		69	Bérard, Marie-Ange (F)	69	
7	Martin, Carree (F)	20		70	Bérard, Morin (M)	69	
8	Laflamme, Michel (M)	24	J8P4V1	71	Rochon, Johanne (F)	70	J8P4V2
9	Laflamme, Gail (F)	24		72	Rochon, Louise (F)	70	
10	Joanisse, Alfred (M)	27	J8P4V1	73	Rochon, Roland (M)	70	
11	Joanisse, Marie-Paule	27		74	Rochon, Albina (F)	73	J8P4V3
12	Larramée, Laurent (M)	28	J8P4T9	75	Perrier, Paul (M)	76	J8P4V2
13	Larramée, Pauline (F)	28		76	Dupuis, Anne (F)	76	
14	Wittstock, Stanley (M)	29	J8P4V1	77	Dupuis, Réjeanne (F)	76	
15	Wittstock, Victoria (F)	29		78	Chartrand, Gilles (M)	76	
16	Hébert, Louis (M)	32	J8P4T9	79	Dorman, Claudette (F)	76	
17	Hébert, Jeannine (F)	32		80	Dorman, Marc (M)	76	
18	Méthot, Daniel (M)	35	J8P4V1	81	Béland, Emile (M)	77	J8P4V3
19	Méthot, Antonio (M)	35		82	Béland, Louise (F)	77	
20	Méthot, Nicholas (M)	35		83	Béland, Clarisse (F)	77½	J8P4V3
21	Méthot, Denise (F)	35		84	Charbonneau, Germaine (F)	79	J8P4V3
22	Girard, Raymond (M)	36	J8P4T9	85	Desforges, René (M)	80	J8P4V2
23	Girard, Claudette (F)	36		86	Desforges, Pauline (F)	80	
24	Girard, Johanne (F)	36		87	Desforges, Marc (M)	80	
25	Girard, Josée (F)	36		88	Desforges, Paul (M)	80	
26	Fleury, Gilles (M)	37	J8P4V1	89	Sanscartier, Jeannine (F)	81	J8P4V3
27	Fleury, Gisèle (F)	37		90	Larose, Pierre (M)	82	J8P4V2
28	Rousseau, Jacques (M)	39	J8P4V1	91	Daouts, Mildrid (F)	82	
29	Rousseau, Francine (F)	39		92	Guévremont, Pauline (F)	83	J8P4V3
30	Cloutier, Chantal (F)	39		93	Pharand, Roland (M)	84	J8P4V2
31	Bordeleau, Robert (M)	39		94	Pharand, Lisette (F)	84	
32	Lalonde, Germain (M)	39		95	Villeneuve, Joanne (F)	85	J8P4V3
33	Monette, Marquis (M)	39		96	Maurice, Rosario (M)	86	J8P4V2
34	Inglis, Lloyd (M)	48	J8P4V2	97	Maurice, Colette (F)	86	
35	Inglis, Marie-Thérèse	48		98	Maurice, Denis (M)	86	
36	Jenneville, Marc-André	49	J8P4V3	99	Prud'homme, Marc (M)	88	J8P4V2
37	Jenneville, Monique (F)	49		100	Prud'homme, Ginette (F)	88	
38	Chevrier, Georges (M)	52	J8P4V2	101	Murray, Sylvie (F)	90	J8P4V2
39	Chevrier, Diane (F)	52		102	Murray, Denise (F)	90	
40	Hamelin, Gérard (M)	53	J8P4V1	103	Murray, Jacques (M)	90	
41	Hamelin, Linda (F)	53		104	Grondin, Ghislain (M)	90½	J8P4V2
42	Potvin, Emile (M)	56	J8P4V2	105	Goulet, Nicole (F)	90½	
43	Potvin, Annette (F)	56				RIVIERA	
44	Parent, Lionel (M)	57	J8P4V3	106	Plante, Rodolphe (M)	260	J8P4G5
45	Vaive, Jeannine (F)	57		107	Plante, Thérèse (F)	260	
46	Blais, Laurier (M)	57		108	Plante, Philippe (M)	260	
47	Picard, Pauline (F)	57		109	Plante, Carmen (F)	260	
48	Blais, Monique (F)	57		110	Plante, Joanne (F)	260	
49	Blais, Marc (M)	57		111	Plante, Gérard (M)	260	
50	Blais, Yves (M)	57		112	Ricard, Daniel (M)	262	J8P4G5
51	Blais, Mario (M)	57		113	Régimbald, Carolle (F)	262	
52	Blais, Michel (M)	57		114	Proulx, Maurice (M)	264	J8P4G5
53	Blais, Pierre (M)	57		115	Whissel, France (F)	264	
54	Legrand, André (M)	57		116	Hamelin, Arthur (M)	264	J8P4G5
55	Raymond, Gilles (M)	59	J8P4V3	117	Loyer, Nicole (F)	264	
56	Beaudin, Micheline (F)	59		118	Bettencourt, Régine (F)	272	J8P4G5
57	Bisson, André (M)	60	J8P4V2	119	Bettencourt, Manuella (F)	272	
58	Bisson, Lucille (F)	60		120	Bettencourt, Manuel-G. (M)	272	
59	Séguin, Marguerite (F)	61	J8P4V3	121	Lavergne, Lucille (F)	276	J8P4G5
60	Beaupré, Guy (M)	62	J8P4V2	122	Lavergne, Andrée (F)	276	
61	Beaupré, Monique (F)	62		123	Lavergne, Pierre (M)	276	
62	Renaud, Albert (M)	62					

RURAL/RURALE — N° — page — N° — of/de — polling division section de vote

electoral district/circonscription: **Gatineau**

certified / certifié — signature(s)-enumerator(s) / signature(s)-recenseur(s)

X J. Lussier — Jeannette Poirier

URBAN/URBAINE — N° **94** — page N° 1 of/de 3 — polling division section de vote

F 303 **PRELIMINARY LIST OF ELECTORS**

85M-7-79

ELECTIONS CANADA

164018

LISTE PRÉLIMINAIRE DES ÉLECTEURS

This list of qualified electors for the polling division number as set out below was prepared for use at the pending federal election from information obtained at the enumeration and has been certified by the signature(s) below as to completeness and correctness so far as is possible.

La présente constitue la liste des électeurs de la section de vote dont le numéro apparaît plus bas préparée en vue de l'élection fédérale en cours d'après les renseignements recueillis lors du recensement. Le(s) recenseur(s) y a(ont) apposé sa(leur) signature, affirmant que cette liste est aussi complète et exacte que possible.

N°				
	RIVIERA (suite)			
124	Lavergne, Michel (M)	276	J8P4G5	
125	Lavergne, Jacques (M)	276		
126	Trépanier, Michel (M)	278	J8P4G5	
127	Trépanier, Jean-Claude	278		
128	Trépanier, Noella (F)	278		
129	Brassard, Camille (M)	282	J8P4G5	
130	Brassard, Aline (F)	282		
131	Brassard, Diane (F)	282		
132	Brassard, Benoît (M)	282A		
133	Ménard, Joanne (F)	282A		
134	Joanisse, Agathe (F)	286	J8P4L5	
135	Joanisse, Daniel (M)	286		
136	Joanisse, Gilles (Jr)	290	J8P4G5	
137	Joanisse, Sylvie (F)	290		
138	Joanisse, Huguette (F)	290		
139	Joanisse, Gilles (M)	290		
140	Desforges, Suzanne (F)	296	J8P4G5	
141	Thériault, Jean (M)	296		
142	Veillette, Robert (M)	302	J8P4G6	
143	Veillette, Thérèse (F)	302		
144	Desgagné, Jean-Rock (M)	306	J8P4G6	
145	Desgagné, Francine (F)	306		
146	LouisSeize, Carolle (F)	309	J8P7B5	
147	LouisSeize, Maurice (M)	309		
148	Barrette, Robert (M)	310	J8P4G6	
149	Barrette, Lise (F)	310		
150	Cloutier, Carolle (F)	310		
151	Cloutier, Diane (F)	310		
152	Desgagné, Yvonne (F)	310		
153	Desgagné, Lionel (M)	310		
	3e Avenue			
154	Paiement, Marcel (M)	105	J8P4W2	
155	Paiement, Louise (F)	105		
156	Paiement, Georgette (F)	105		
157	Paiement, Roland (M)	105		
158	Mineault, François (M)	108	J8P4W3	
159	Mineault, Gisèle (F)	108		
160	Mineault, Roméo (M)	108		
161	Mineault, Gisèle(Jr)(F)	108		
162	Desrochers, Noella (F)	109	J8P4W2	
163	Desrochers, Roland (M)	109		
164	Cardinal, Richard (M)	112	J8P4W3	
165	Cardinal, Simone (F)	112		
166	Charrette, Denis (M)	112		
167	Lavigne, Aline (F)	112		
168	Carpentier, Georgette	112C		
169	Carpentier, Guy (M)	112C		
170	Carpentier, Roland (M)	112C		
171	Lafontaine, Paul (M)	117	J8P4W2	
172	Lafontaine, Marc (M)	117		
173	Lafontaine, Chantal (F)	117		
174	Lafontaine, France (F)	117		
175	Lafontaine, Carol (M)	117		
176	Lafontaine, Odette (F)	117		
177	Lafontaine, Raymond (M)	117		
178	Sarrazin, Colombe (F)	142	J8P4W4	
179	Sarrazin, Roger (M)	142		
180	Larose, Ireine (F)	143	J8P4W5	
181	Larose, Léonard (M)	143		
182	Sarrazin, Louise (F)	144	J8P4W4	
183	Sarrazin, Aline (F)	144		
184	Sarrazin, Claude (M)	144		
185	Pilon, Pauline (F)	146	J8P4N4	
186	Pilon, Alfred (M)	146		
187	Gravelle, Pierre (M)	146		
188	Essiembre, Edouard (M)	147	J8P4N5	
189	Essiembre, Noella (F)	147		
190	Lalonde, Olga (F)	147		
191	Charron, Gertrude (F)	147		
192	Dubord, Jeannette (F)	147		
193	Binette, Caroline (F)	147		
194	Mongeon, Pierrette (F)	150	J8P4W4	
195	Mongeon, Lucien (M)	150		
196	Duval, Louise (F)	154		
197	Duval, Francine (F)	154		
198	Duval, Gisèle (F)	154		
199	Duval, Yvon (M)	154		
200	Prud'homme, Reina (F)	154		
201	Robert, Jean-Louis (M)	154		
202	Lachance, Michel (M)	155	J8P4N5	
203	Lachance, Danielle (F)	155		
204	Brunet, William (M)	157	J8P4V3	
205	Bertrand, Gilles (M)	158	J8P4W4	
206	Bertrand, Hélène (F)	158		
207	Farbar, Mary (F)	159	J8P4N5	
208	Farbar, Mike (M)	159		
209	Latourelle, Edith (F)	162	J8P4W4	
210	Latourelle, Hubert (M)	162		
211	Sirois, Hélène (F)	163	J8P4W5	
212	Sirois, Serge (M)	163		
213	Plouffe, Laure Anne (F)	164	J8P4W4	
214	Janok, Mme (F)	165	J8P4W6	
215	Janok, Paul (M)	165		
216	Huard, Anne-Marie (F)	166	J8P4W7	
217	Huard, Gérard (M)	166		
218	Georges, Sandra (F)	168A		
219	Mineault, Dolores (F)	168		
220	Mineault, Royal (M)	168		
221	Smith, Suzanne (F)	169	J8P4W6	
222	Smith, Michel (M)	169		
223	Smith, Richard (M)	169		
224	Smith, Marielle (F)	169		
225	Smith, Marc (M)	169		
226	Salois, Ghislaine (F)	169		
227	Robillard, Georgette (F)	170	J8P4W7	
228	Robillard, Lise (F)	170		
229	Mineault, Dolores (F)	170		
230	Mineault, Royal (M)	170		
231	Smith, Alain (M)	171	J8P4W6	
232	Smith, Monique (F)	171		
233	Proulx, Hélène (F)	172	J8P4W7	
234	Bourgeois, Robert (M)	173	J8P4W6	
235	Bourgeois, Suzanne (F)	173		
236	Sabourin, Mario (M)	173		
237	Sabourin, Berthe (F)	173		
238	Mineault, Georgette (F)	174	J8P4W7	
239	Mineault, Hervé (M)	174		
240	Dubois, Charles (M)	176	J8P4W7	
241	Dubois, Florence (F)	176		
242	Dubois, Hélène (F)	176		
243	Dubois, Claude (M)	176		
244	Loyer, Yvette (F)	177	J8P4W6	
245	Iperciel, Jacques (M)	177		

RURAL/RURALE — N° — page N° of/de — polling division section de vote

electoral district/circonscription: Gatineau

certified/certifié — signature(s)-enumerator(s)/signature(s)-recenseur(s): X F. Lauzon — Jeannette Brisset

URBAN/URBAINE — N° 94 — page N° 2 of/de 3 — polling division section de vote

164019

F 303 **PRELIMINARY LIST OF ELECTORS**

ELECTIONS CANADA

LISTE PRÉLIMINAIRE DES ÉLECTEURS

8 5M-7-79

This list of qualified electors for the polling division number as set out below was prepared for use at the pending federal election from information obtained at the enumeration and has been certified by the signature(s) below as to completeness and correctness so far as is possible.

La présente constitue la liste des électeurs de la section de vote dont le numéro apparaît plus bas préparée en vue de l'élection fédérale en cours d'après les renseignements recueillis lors du recensement. Le(s) recenseur(s) y a(ont) apposé sa(leur) signature, affirmant que cette liste est aussi complète et exacte que possible.

N°				N°
	3e Avenue (suite)			
246	Roy, Carole (F)	177	J8P4W6	
247	Desjardins, Gisèle (F)	177		
248	Desforges, Claire (F)	177		
249	Desforges, Lyne (F)	177		
250	Boisvenue, Monique (F)	177		
251	Boisvenue, Nicole (F)	177		
252	Loyer, Claudette (F)	177		
253	Lefebvre, Robert (M)	177		
254	Daout-Lefebvre, Jac. (F)	177		
255	Lefebvre, Daniel (M)	177		
256	Beausoleil, Claire (F)	178	J8P4W7	
257	Beausoleil, Florent (M)	178		
258	Mongeon, Paul-Emile (M)	180	J8P4W7	
259	Mongeon, Raymonde (F)	180		
260	Lavigne, Suzanne (F)	181	J8P4W6	
261	Lavigne, Raymond (M)	181		
262	Laurin, Pierre (M)	184	J8P4W7	
263	Sabourin, Louise (F)	184		
264	Dubois, Thérèse (F)	185	J8P4W6	
265	Dubois, Louis-Emile (M)	185		
266	Dubois, Jacques (M)	185		
267	Dubois, Pierre (M)	185		
268	Lalonde, Roxanne (F)	187	J8P4W6	
269	Lalonde, Pierre (M)	187		
270	Lapierre, Marcel (M)	188	J8P4W7	
271	Beaulne, Fernande (F)	189	J8P4W6	
272	Beaulne, Eleodore (M)	189		
273	Lamothe, Denis (M)	190	J8P4W7	
274	Gariepy, Lisette (F)	191	J8P4W6	

RURAL/RURALE			electoral district/circonscription	URBAN/URBAINE		
N°	page		Gatineau	N° 94	page	
	N°	of/de			N° 3	of/de 3
polling division section de vote			certified certifié signature(s)-enumerator(s) / signature(s)-recenseur(s) X A. Lousseau Jeannette Prévost	polling division section de vote		

F 303 **PRELIMINARY LIST OF ELECTORS**

ELECTIONS CANADA

164020

LISTE PRÉLIMINAIRE DES ÉLECTEURS

This list of qualified electors for the polling division number as set out below was prepared for use at the pending federal election from information obtained at the enumeration and has been certified by the signature(s) below as to completeness and correctness so far as is possible

La présente constitue la liste des électeurs de la section de vote dont le numéro apparaît plus bas préparée en vue de l'élection fédérale en cours d'après les renseignements recueillis lors du recensement. Le(s) recenseur(s) y a(ont) apposé sa(leur) signature, affirmant que cette liste est aussi complète et exacte que possible

N°				
	1e Avenue			
1	Baker, Raymond (M)	79		J8P4Y5
2	Guénette, Cécile (F)	81		" "
3	Guénette, Michel (M)	81		" "
4	Sylvestre, Diane (F)	83		" "
5	Guénette, Chantal (F)	85		" "
6	Guénette, Lionel (M)	85		" "
7	Guénette, Rolande (F)	85		" "
8	Larcher, André (M)	86		J8P4Y6
9	Larcher, Claire (F)	86		" "
10	Bruyère, Louisa (F)	87	Apt A	J8P4Y5
11	Tremblay, Dion (F)	87	Apt b	" "
12	Tremblay, Marcel (M)	87	Apt b	" "
13	Desjardins, Marie-Lyne (F)	87	Apt c	" "
14	DION, Marguerite (F)	87	Apt c	" "
15	Dion, Marco (M)	87	Apt d	" "
16	Lemay, Johanne (F)	87	Apt d	" "
17	French, Loretta (F)	90		J8P4Y6
18	Gendron, Armand (M)	91		J8P4Y5
19	Gendron, Bernadette (F)	91		" "
20	Gendron, Jacques (M)	91		" "
21	Gendron, Jean-Guy (M)	91		" "
22	Gendron, Jeannette (F)	91	Apt b	" "
23	Gendron, Pierre (M)	91	Apt b	" "
24	Desforges, Bernard (M)	95		" "
25	Desforges, France (F)	95		" "
26	Desforges, Madeleine (F)	95		" "
27	Desforges, Pierre (M)	95		" "
28	Perron, Cécile (F)	95		" "
29	Plouffe, Jeannine (F)	98		J8P4Y6
30	Plouffe, Manon (F)	98		" "
31	Plouffe, Léo a (M)	98		" "
32	Plouffe, Mario (M)	98		" "
33	Plouffe, Serge (M)	98		" "
34	Laroche, Sylvie (F)	98	Apt 1	" "
35	Vermette, François (M)	98	"	" "
36	Paiement, Gisèle (F)	98	Apt 2	" "
37	Cousineau, Pierre (M)	98	"	" "
38	Vermette, Jaqueline (F)	98	Apt 3	" "
39	Binette, André (M)	98	"	" "
40	Danis, Guy (M)	98	Apt a	" "
41	Danis, Lise (F)	98	"	" "
42	Raby, Eglantine (F)	99		J8P4Y5
43	Raby, Madeleine (F)	99		" "
44	Raby, Omer (M)	99		" "
45	Giroux, Paul (M)	103		" "
46	Giroux, Reina (F)	103		" "
47	Deslauriers, Denis (M)	105		" "
48	Mongeon, Martine (F)	105		" "
49	Lalonde, Réal (M)	106	Apt 2	J8P4Y6
50	Guay, Florimond (M)	106	" 1	" "
51	Gaudreau, Josée (F)	106	" 1	" "
52	Mineault Roland (M)	106	" 3	" "
53	Champagne, J.E Roland (M)	110		" "
54	Danis, Albert (M)	111		J8P4Y5
55	Danis, Jeannine (F)	111		" "
56	Danis, Christine	111		" "
57	Léveillé, Claude (M)	114		J8P4Y6
58	Léveillé, Lucie (F)	114		" "
59	Léveillé, Gracia (F)	114		" "
60	Lanthier, Ada (F)	115		J8P4Y5

N°				
	1e Avenue			
61	Hill, Irène (F)	117		J8P4Y7
62	Boisvert, Paul (M)	117		" "
63	Couture, Guy (M)	118		J8P4Y6
64	Couture, Déborah (F)	118		" "
65	Blanchette, Grégoire (M)	119		J8P4Y7
66	Binette, Rita (F)	121		" "
67	Robert, Aline (F)	122		J8P4Y6
68	Robert, Léo (M)	122		" "
69	Blanchette, Claudette (F)	123		J8P4Y7
70	Hagernan, Colette (F)	125		" "
71	Leclair, Josephat (M)	126		J8P4Y6
72	Leclair, Bérangère (F)	126		" "
73	Bergeron, Guy (M)	129		J8P4Y7
74	Bergeron, Elisabeth (F)	129		" "
75	Gibson Harold (M)	129		" "
76	Azemar, Pierre (M)	129		" "
77	Chalifoux, Mario (M)	130		J8P4Y6
78	Nadon, Lucie (F)	130		" "
79	Clairmont, Robert (M)	132		" "
80	Lajoie, Nicole (F)	132		" "
81	Lachaine, Denis (M)	133		J8P4Y7
82	Laramée, Claire (F)	133		" "
83	Laramée, Conrad (M)	133		" "
84	Gauthier, Rosia (F)	133	Apt 2	" "
85	Bélisle, Jaqueline (F)	134		J8P4Y6
86	Bélisle, Rodolphe (M)	134		" "
87	Prud'homme, Luc (M)	136		" "
88	Prud'homme, Mireille (F)	136		" "
89	Séguin, Alice (F)	137		J8P4Y7
90	Séguin, Lionel (M)	137		" "
91	Laviolette, Ann (F)	139		" "
92	Laviolette, Lucette (F)	139		" "
93	Laviolette, Marcel (M)	139		" "
94	Beaudoin, Rolande (F)	141	Apt 1	" "
95	Giard Betty (F)	141	Apt 2	" "
96	Giard, Fernand (M)	141	Apt 2	" "
97	Sicard, Réjean (M)	150		J8P4Y9
98	Paquette Rachelle (F)	150	Apt 1	" "
99	Chartrand Carmen (F)	150	Apt 2	" "
100	Chartrand, Gilles (M)	150	Apt 2	" "
101	Chartrand, Marcel (M)	150	Apt 2	" "
102	Chartrand, Sylvie (F)	150	Apt 2	" "
103	St-Jean, Horace (M)	154		" "
104	St-Jean, Margaret (F)	154		" "
105	Lacelle, Claude (M)	185		J8P4Y8
106	Lacelle, Diane (F)	185		" "
107	Lusignan, Jean-Marc (M)	191		" "
108	Lusignan, Suzanne (F)	191		" "
109	Aubé, Françoise (F)	191	Apt b	" "
110	Beaudoin, Jacques (M)	191	Apt b	" "
111	Chauret, Armand (M)	193		" "
112	Iahaie, Simone (F)	193		" "
113	Chauret Jocelyn (M)	193		" "
114	Chauret Jacqueline (F)	193		" "
115	Chauset, Rénald (M)	193		" "
	2e Avenue			
116	Hibjan, Louise (F)	98		J8P4X8
117	Hibjan, Andrew (M)	98		" "

RURAL/RURALE

N° | page | N° | of/de

polling division section de vote

electoral district/circonscription: GATINEAU

certified / certifié — signature(s)-enumerator(s) / signature(s)-recenseur(s): Christine Danis

URBAN/URBAINE

N° 95 | page N° 1 | of/de 4

polling division section de vote

F 303 **PRELIMINARY LIST OF ELECTORS**

ELECTIONS CANADA

LISTE PRÉLIMINAIRE DES ÉLECTEURS

164021

This list of qualified electors for the polling division number as set out below was prepared for use at the pending federal election from information obtained at the enumeration and has been certified by the signature(s) below as to completeness and correctness so far as is possible.

La présente constitue la liste des électeurs de la section de vote dont le numéro apparaît plus bas préparée en vue de l'élection fédérale en cours d'après les renseignements recueillis lors du recensement. Le(s) recenseur(s) y a(ont) apposé sa(leur) signature, affirmant que cette liste est aussi complète et exacte que possible.

N°					N°				
	2e Avenue					2e Avenue			
118	Hibjan, Olga (F)	98		J8P4X8	178	Fournier, Robert (M)	160		J8P4X9
119	Cousineau, Gilles (M)	101		J8P4X7	179	Larose, Annette (F)	161		J8P4Y1
120	Cousineau, Claire (F)	101		" "	180	Duval, Réjean (M)	162		J8P4X9
121	Leduc, Daniel (M)	102		J8P4X8	181	Villeneuve, Carole (F)	162		" "
122	Leduc, Sylvie (F)	102		" "	182	Robillard, Suzanne (F)	162	Apt a	" "
123	Leduc, Pierre (M)	102		" "	183	Laniel, Guy (M)	162	Apt a	" "
124	Leduc, Carmen (F)	102		" "	184	Berthiaume, Cosette (F)	164		" "
125	Chartrand, Lucie (F)	103		J8P4X7	185	Berthiaume, Joanne (F)	164		" "
126	Chartrand, Paul (M)	103		" "	186	Laurier, Christine (F)	164	Apt a	" "
127	Chartrand, Mario (M)	105		" "	187	Lafontaine, Paulin (M)	164	Apt a	" "
128	Brissette, Lucie (F)	105		" "	188	Mongeon, Réal (M)	168		J8P4Y2
129	Gauthier, Raymond (M)	106		J8P4X8	189	Mongeon, Antoinette (F)	168		" "
130	Belway, Jean (F)	106		" "	190	Strasbourg, Jean, Claude (M)	168	Apt a	" "
131	St-Denis, Ghislaine (F)	110		" "	191	Strasbourg, Nicole (F)	168	Apt a	" "
132	St-Denis, Hélène (F)	110		" "	192	Constantineau, Fernand (M)	172		" "
133	Groulx, Roland (M)	111	Apt 6	J8p4X7	193	Constantineau, Thérèse (F)	172		" "
134	Groulx, Agate (F)	111	Apt 6	" "	194	Salomon, Marie-Noella (F)	176		" "
135	Groulx, Gilles (M)	111	Apt 6	" "	195	Chauret, Germaine (F)	180		" "
136	Sauvé, Yvonne (F)	111	Apt 5	" "	196	Chauret, Rodolphe (M)	180		" "
137	Sauvé, Claire (F)	111	Apt 5		197	Chauret, Carol (M)	180		" "
138	Blondin , Laura (F)	111	Apt 2	" "	198	LAprade, Lucien (M)	184		" "
139	Pilon, Céline (F)	111	Apt 1	" "	199	Laprade, Colombe (F)	184		" "
140	Schryer, Gilles (M)	111	Apt 1	" "	200	Paradis, Eugène (M)	188		" "
141	Léveillé, Simone (F)	114		J8P4X8	201	Plouffe, Adéline (F)	188		" "
142	Léveillé, Bernard (M)	114		" "	201	Paradis, Carole (F)	188		" "
143	Lacombe, Régina (F)	115		J8P4X7	202	Groulx, Michel (M)	192		" "
144	Lacombe, Marguerite (F)	115		" "	203	Groulx, Rachel (F)	192		" "
145	Gravelle, Daniel (F)	115		" "					
146	Filiatrault, Denis (M)	115		" "					
147	Filiatrault, Nicole (F)	115		" "		Notre-Dame			
148	Vézina, Marcel (M)	118		J8P4X8	204	Hamelin, Aldas (M)	273	Apt 1	J8P1K6
149	Vézina , Gilles (M)	118		" "	205	Hamelin, Berthe (F)	273	Apt 1	" "
150	Vézina, Gisèle (F)	118		" "	206	Tremblay, Carmen (F)	273	Apt 2	" "
151	Vézina, Daniel (M)	118		" "	207	Dagenais, Rose (F)	273	Apt 3	" "
152	Lafleur, Ghislaine (F)	119		J8P4X7	208	Barbier, Alice (F)	273	Apt 4	" "
153	Lafleur, Roger (M)	119		" "	209	St-Pierre, Alfred (M)	282	Apt 2	J8P1K7
154	Lafleur, Pierre (M)	119		" "	210	Ethier, Valori (M)	282	" "	" "
155	Lafleur, André (M)	119		" "	211	Arcand, Lorraine (F)	282	" "	" "
156	Lafleur, Chantal (F)	119		" "	212	Carrière, Pierre (M)	282	" 3	" "
157	Chartrand, Claude (M)	123		" "	213	Caron, Myrianne (F)	282	" 4	" "
158	Cléroux, Lise (F)	123		" "	214	Goudreau, Daniel (M)	282	" 4	" "
159	Florent, Alphonse (M)	127		" "	215	Martineau, Robert (M)	285	" 2	" "
160	Touchette, Thérèse (F)	131		" "	216	Dumais, Diane (F)	285	" "	" "
161	Touchette, Florentine (F)	131		" "	217	Bouliane, Diane (F)	293		J8P1K9
162	Touchette, Dominique (M)	131		" "	218	Gauthier(Prud'homme), Colette(F)	301		" "
163	Boudreau, Michel (M)	136		J8P4X9	219	Prud'homme, Louis (M)	301		" "
164	Renaud, Françine (F)	140		" "	220	Prud'homme, Josée (F)	301		" "
165	Renaud, Lucien (M)	140		" "	221	Plouffe, Daniel (M)	325		J8P1L2
166	Lavigne, Alain (M)	142		" "	222	Maisonneuve, Luc (M)	325		" "
167	Lavigne, Pierrette (F)	142		" "	223	Laurin, Louise (F)	337		J8P1L3
168	Lavigne, Réjean (M)	142		" "	224	Laurin, Jules (M)	337		" "
169	Riel, Marc (M)	146		" "	225	Mann, Marie (F)	339		" "
170	Riel, Pierrette (F)	146		" "	226	Murphy, Jenny (F)	343½		" "
171	Fournier, Rita (F)	150		" "	227	Ouellette, Jean (M)	343½		" "
172	Fournier, André (M)	150		" "	228	Ouellette, André (M)	365	Apt 2	J8P1L4
173	Corneau, Thérèse (F)	154		" "	229	Trottier, Lynn (F)	365	" 3	" "
174	Corneau, Marcel (M)	154		" "	230	Plouffe, Rock (M)	365	" 3	" "
175	Boucher, Maurice (M)	156		" "	231	Desforges, Aurèle (M)	372		J8P1L5
176	Boucher, Anita (F)	156		" "	232	Desforges, Marie-Claire (F)	372		" "
177	Dussiaune, Lucienne (F)	158		" "	233	Crête, Chantal (F)	376		" "

RURAL/RURALE

page

N° / of/de

polling division / section de vote

electoral district/circonscription: GATINEAU

URBAN/URBAINE

N° 95

page N° 2 of/de 4

polling division / section de vote

certified / certifié

signature(s)-enumerator(s) / signature(s)-recenseur(s)

Christine Davis

Estelle Poirier

164022

F 303 **PRELIMINARY LIST OF ELECTORS**

ELECTIONS CANADA

LISTE PRÉLIMINAIRE DES ÉLECTEURS

This list of qualified electors for the polling division number as set out below was prepared for use at the pending federal election from information obtained at the enumeration and has been certified by the signature(s) below as to completeness and correctness so far as is possible

La présente constitue la liste des électeurs de la section de vote dont le numéro apparaît plus bas préparée en vue de l'élection fédérale en cours d'après les renseignements recueillis lors du recensement. Le(s) recenseur(s) y a(ont) apposé sa(leur) signature, affirmant que cette liste est aussi complète et exacte que possible

N°	Notre-Dame				N°	Notre-Dame			
34	Crête, Irène (F)	376		J8P1L5	294	Martin, Line (F)	447		J8P1L9
35	Crête, Laurier (M)	376		" "	295	Martin, Dorval (M)	447		" "
36	Crête, Sylvain (M)	376		" "	296	Martin, Jeannette (F)	447		" "
37	Thérrien, Pierre (M)	377		J8P1L6	297	Rouleau, Colette (F)	447	Apt b	" "
38	Villeneuve, Rock (M)	377		" "	298	Rouleau, Paul (M)	447	" "	" "
39	Leroux, Aylmer (M)	377		" "	299	Lafrenière, David (M)	448	Apt 1	J8P1L8
40	Charbonneau, Gaston (M)	377		" "	300	St-Louis, Louise (F)	448	Apt 2	" "
41	Charbonneau, Gilles (M)	377		" "	301	Voyer, Claude (M)	448	" "	" "
42	Carol, Blanchette (M)	377		" "	302	Larocque, Florentine.D(F)	449		J8P1L9
43	Osborne, Daniel (M)	377		" "	303	Larocque, Joseph.O (M)	449		" "
44	Lafontaine, Diane (F)	384		J8P1L5	304	Fung, Tommy (M)	450	Apt a	J8P1L8
45	Lafontaine, Yves (M)	384		" "	305	Leblanc, Laura (F)	450	Apt a	" "
46	Clément, Raymonde (F)	389		J8P1L6	305	Leblanc, Jasmin (F)	450	Apt a	" "
47	Guénette, Ginette (F)	392		J8P1L5	306	Leblanc, Michel (M)	450	Apt b	" "
48	Giroux, Trffle (M)	392		" "	307	Leblanc, Bruno (M)	450	Apt b	" "
49	Maisonneuve, Léa (F)	392		" "	308	Cousineau, Louise (F)	450	Apt b	" "
50	Maisonneuve, Aquila (M)	392		" "	309	Roussel, Luc (M)	450	Apt c	" "
51	Gervais, René (M)	392		" "	310	Bélair, Ginette (F)	450	Apt c	" "
52	Maisonneuve, Gisèle (F)	392		" "	311	Schingh, Anne (F)	450	Apt d	" "
53	Maisonneuve, Rock (M)	392		" "	312	Labelle, Jacques (M)	450	Apt d	" "
54	Whissel, John (M)	405	Apt 1	J8P1L7	313	Bourassa, Lucie (F)	453	Apt 1	J8P1L9
55	Monette, Jean-Claude (M)	405	" "	" "	314	Patry, Claude (M)	453	Apt 1	" "
56	Cabana, Marie (F)	405	" 2	" "	315	Plouffe, Lyne (F)	453	Apt 3	" "
57	Vézina, Paul (M)	405	" "	" "	316	Potvin, Roger (M)	453	Apt 3	" "
58	Parisien, Euclide (M)	405	" 3	" "	317	Musca, Richard (M)	453	Apt 5	" "
59	Parisien, Manon (F)	405	" "	" "	318	Musca, Elizabeth (F)	453	Apt 5	" "
60	Parisien, Yvette (F)	405	" "	" "	319	Parent, Lucie (F)	453	Apt 6	" "
61	Ceré, Lorenzo (M)	417		" "	320	Parent, Serge (M)	453	Apt 6	" "
62	Brunet, Noëla (F)	417		" "	321	Roussel, Françine (F)	454		J8P1L8
63	Chartrand, Anne (F)	420		J8P1L8	322	Michaud, Michel (M)	456	Apt a	" "
64	Chartrand, Denis (M)	420		" "	323	Prévost, Denise (F)	458		" "
65	Chartrand, Jean-Yves (M)	420		" "	324	Madore, Suzanne (F)	458	Apt b	" "
66	Chartrand, Lucien (M)	420		" "	325	Giroux, Roger (M)	458	Apt c	" "
67	Chartrand, Claire (F)	420		" "	326	Cole, Walter (M)	469		J8P1M1
68	Gaudreau, Juliette (F)	423	Apt a	J8P1L7	327	Martineau, Christine (F)	469		" "
69	Gaudreau, Roxanne (F)	423	Apt c	" "	328	Fleury, Daniel (M)	469	Apt a	" "
70	Carpentier, Pauline (F)	423		" "	329	Richard, Chantal (F)	469	" "	" "
71	Gauthier, Jean-Yves (M)	423		" "	330	Goulet, Nathalie (F)	469	" "	" "
72	Drolet, Yvon (M)	423½		" "	331	Bédard, Pierre (M)	469	" "	" "
73	Lachance, Jeannette (F)	425		" "	332	Cobill, Peter (M)	473		" "
74	Lachance, Paul (M)	425		" "	333	Cobill, Doris (F)	473		" "
75	Parisien, Jean-Pierre (M)	427		" "	334	Cobill, Harold (M)	473		" "
76	Pilon, Lynda (F)	427		" "	335	Deschamps, Aimé (M)	477		" "
77	Prévost, Louise (F)	429		" "	336	Deschamps, Romelda (F)	477		" "
78	Prévost, Jacques (M)	429		" "	337	Boyer, Yoland (M)	490		J8P1M2
79	Prévost, Fernande (F)	431		" "	338	Durand, François (M)	490	Apt a	" "
80	Prévost, Gaëtan (M)	431		" "	339	Prud'homme, Josée (F)	490	Apt a	" "
81	Prévost, Lise (F)	431		" "	340	Boyer, Carmen (F)	490	Apt b	" "
82	Tremblay, Diane (F)	439		" "	341	Démonné, Yves (M)	492	Apt b	" "
83	Tremblay, Roger (M)	439		" "	342	Durand, Raymonde (F)	492	Apt b	" "
84	Lacas, Sylvie (F)	439		" "	343	Simard, Stéphane (M)	494		" "
85	Lacas, Serge (M)	439		" "	344	Simard, Lisette (F)	494		" "
86	Lacas, Marielle (F)	439		" "	345	Simard, Léo (M)	494		" "
87	Lacas, Gilles (M)	439		" "	346	Courchesne, Mario (M)	503		J8P1M3
88	Lacas, Linda (F)	439		" "	347	Bréchette, Denis (M)	503	Aptl	" "
89	Anderson, Suzanne (F)	439		" "	348	Courchesne, Suzie (F)	503	Apt 3	" "
90	Lavoie, Jocelyne (F)	444		J8P1L8	349	Dionne, Carmen (F)	503	Apt 4	" "
91	Lavoie, Laurencia (F)	444		" "	350	De Repentigny, Ginette (F)	503	Apt 5	" "
92	Osborne, Gilbert (M)	444	Apt a	" "	351	Proulx, Louise (F)	503	Apt 6	" "
93	Poirier, Aline (F)	444	" "	" "	352	Leblanc, Wifrid(Ted) (M)	508		J8P1M4

RURAL/RURALE

page

N° | of/de

polling division / section de vote

electoral district/circonscription: GATINEAU

URBAN/URBAINE

N° 95 | page N° 3 of/de 4

polling division / section de vote

certified / certifié

signature(s)-enumerator(s) / signature(s)-recenseur(s)

Christene Davis

F 303 **PRELIMINARY LIST OF ELECTORS**

ELECTIONS CANADA

LISTE PRÉLIMINAIRE DES ÉLECTEURS

164023

This list of qualified electors for the polling division number as set out below was prepared for use at the pending federal election from information obtained at the enumeration and has been certified by the signature(s) below as to completeness and correctness so far as is possible

La présente constitue la liste des électeurs de la section de vote dont le numéro apparaît plus bas préparée en vue de l'élection fédérale en cours d'après les renseignements recueillis lors du recensement. Le(s) recenseur(s) y a(ont) apposé sa(leur) signature, affirmant que cette liste est aussi complète et exacte que possible

					N°					
	Notre-Dame					Notre-Dame				
53	Proulx Leblanc, Hélène (F)	508		J&P1M4	414	Hébert, Chantal (F)	544		J&P1M5
54	Hout,Marie-Louise (F)	512		" "	415	Hébert, Françine (F)	544		" "
55	Poirier, Raymond (M)	512		" "	416	Hébert, Daniel (M)	544		" "
56	Wolfe, Robert (M)	512	Apt a	" "	417	Hébert, Denise (F)	544		" "
57	Beaudoin, Christine (F)	512	Apt a	" "	418	Hébert, Paul (M)	544		" "
58	Allard, Lucille (F)	515	Apt 1	J&P1M3	419	Pelletier, Francis (M)	545		J&P1M6
59	Allard, Rodrigue (M)	515	Apt 1	" "	420	Bastien, Lisette (F)	545		" "
60	Allard, Manon (F)	515	Apt 1	" "	421	Asselin, Berchmans (M)	547		" "
61	Carrière, Françine (F)	515	Apt 2	" "	422	Asselin, Lorraine (F)	547	Apt 1	" "
62	Brennan, Kathleen (F)	515	Apt c	" "	423	Séguin, Claude (M)	547	Apt 3	" "
63	Aukstinaitis, Jeannette (F)	516		J&P1M4	424	Dufour, Nicole (F)	547	Apt 3	" "
64	Aukstinaitis, Marie (F)	516		" "	425	Charbonneau, Pierre (M)	549	Apt 2	" "
65	Aukstinaitis, Tony (M)	516		" "	426	Charbonneau, Ginette (F)	549	Apt 2	" "
67	Aukstinaitis, Anthony (M)	516		" "	427	Deschatelet, Michel (M)	549	Apt 4	" "
68	Mongeon, Carole (F)	520		" "	428	Nadon, Linda (F)	549	Apt 5	" "
69	Mongeon, Carol (M)	520		" "					
70	Landers, Suzanne (F)	521		J&P1M3					
71	Landers, Gérald (M)	521		" "					
72	Marenger, Céline (F)	522		J&P1M5					
73	Mongeon, Rose-Aimé (F)	522		" "					
74	Osborne, Yves(M)	522	Apt a	" "					
75	Binette, Yves (M)	522	Apt b	" "					
76	Binette, Linda (F)	522	Apt b	" "					
77	Gravel, Vivianne (F)	523		J&P1M3					
78	Gravel, Fleurette (F)	523		" "					
79	Brison, Alain (M)	524		J&P1M5					
80	Brisson, Rachel (F)	524		" "					
81	Laurin, Johanne (F)	525		J&P1M3					
82	Leduc, Michel (M)	525		" "					
83	Lefebvre, Clément	527		" "					
84	Cousineau, Johanne (F)	527		" "					
85	Paquette, Yolande (F)	528		J&P1M5					
86	Paquette, Pierre (M)	528		" "					
87	Chenard, François (M)	529	Apt a	J&P1M6					
88	Proulx, Yvon (M)	529	Apt b	" "					
89	Proulx, Claire (F)	529	APT b	" "					
90	Tessier, Daniel (M)	532		J&P1M5					
91	Tessier, Paul (M)	532		" "					
92	Tessier, Laurence (F)	532		" "					
93	Tessier, François (M)	532		" "					
94	Beaulne, Lise (F)	533		J&P1M6					
95	Courtemanche, Ronald (M)	533		" "					
96	Beaulne, Luc (M)	533		" "					
97	Laprade, Yves (M)	536		J&P1M5					
98	Lafrance, Marie-Claude (F)	536		" "					
99	Cléroux, Denis (M)	537		J&P1M6					
00	Villeneuve, Darlene (F)	537		" "					
01	Collard, Laurian (M)	537	Apt b	" "					
02	Collard, Fernande (F)	537	Apt b	" "					
03	Ayotte, Jacques (M)	537½		" "					
04	Grenier, Lucie (F)	537½		" "					
05	Pilon, Albert (M)	540		J&P1M5					
06	Pilon, Rollande (F)	540		" "					
07	Chaine, Bernadette (F)	540		" "					
08	Chaine, François (M)	540	Apt b	" "					
09	Pilon, Nicole (F)	541		J&P1M6					
10	Pilon, Réjean (M)	541		" "					
11	Pilon, Claudine (F)	541		" "					
12	Campeau, Antoinette (F)	544		J&P1M5					
13	Campeau, Gaetan (M)	544		" "					

RURAL/RURALE	electoral district/circonscription	URBAN/URBAINE
page / N° / of/de	GATINEAU	N° 95 / page N° 4 of/de 4
polling division / section de vote	certified / certifié — signature(s)-enumerator(s) / signature(s)-recenseur(s): Christine Davis	polling division / section de vote

164024

F 303 **PRELIMINARY LIST OF ELECTORS**

ELECTIONS CANADA

LISTE PRÉLIMINAIRE DES ÉLECTEURS

8.5M-7-79

This list of qualified electors for the polling division number as set out below was prepared for use at the pending federal election from information obtained at the enumeration and has been certified by the signature(s) below as to completeness and correctness so far as is possible.

La présente constitue la liste des électeurs de la section de vote dont le numéro apparaît plus bas préparée en vue de l'élection fédérale en cours d'après les renseignements recueillis lors du recensement. Le(s) recenseur(s) y a(ont) apposé sa(leur) signature, affirmant que cette liste est aussi complète et exacte que possible.

N°			
	EAST		
1	Danis,Josée (F)	80	J8P4Z8
2	Danis,Nicole (F)	80	
3	Danis,Marie-Paule (F)	82	
4	Danis,Paul (M)	82	
5	Danis,Paul (M)	82	
6	Maleau,Guy (M)	84	
7	Maleau,Liliane (F)	84	
8	Maleau,Lise(F)	84	
9	Maleau,Lyne(F)	84	
10	Maleau,Oscar(M)	84	
11	Maleau,Rosalie(F)	84	
12	Picard,Denise(F)	84	
13	Morissette,Laura(F)	88	
14	Morissette,Roger (M)	88	
15	Renaud,Cécile (F)	88	
16	Charbonneau,Bernard (M)	90	
17	Charbonneau,Monique(F)	90	
18	Cousineau,Armand (M)	90	
19	Cousineau,Jacques (M)	90	
20	Bigras,Annette(F)	94	
21	Bigras,Fernande (F)	94	
22	Bigras, Gilles (M)	94	
23	Paquette, Cécile (F)	98	
24	Paquette,Zénon (M)	98	
25	Gagné,Carole (F)	102	
	EAST		J8P4Z8
26	Sarazin,Gilles (M)	Apt. 1	
27	Sarazin,Réjeanne(F)	Apt. 1	
28	Bell,Diane (F)	Apt. 2	
29	Paquin,Sylvain (M)	Apt. 3	
30	Avon,Alain (M)	Apt. 3	
31	Martel,Jacqueline (F)	Apt. 4	
32	St-Jacques,Sylvie (F)	Apt. 5	
33	Bouliane,Carole-Ann (F)	Apt. 6	
34	Bouliane,Ronald (M)	Apt. 6	
	EAST		
35	Hétier, Denis (M)	106	J8P4Z8
36	Hétier,Diane (F)	106	
37	Bédard,Michel(M)	108	
38	Bouque,Claude (M)	110	
39	Charron,Lucie(F)	110	
40	Plouffe,Alberte(F)	120	J8P4Z9
41	Plouffe,Yvon (M)	120	
42	Basilevsky,Nicolas(M)	122	
43	Mineault,Raymond(M)	122	
44	Desjardins,Jean(M)	122	
45	Lauriault,Mariette(F)	122	
46	Joanisse,Lucienne(F)	128	
47	Ranger,Jacqueline(F)	128	
48	Ranger,Robert(M)	128	
49	St-Jean,Réal	128	
50	Réthier,Alphonce (M)	156	J8P5A1
51	Réthier,Denise (F)	156	
52	Bacho,Andy (M)	160	
53	Bacho,Anne (F)	160	
54	Battison,Bedford (M)	164	
55	Battison,Donna (F)	164	
56	Battison,Elizabeth (F)	164	
57	Battison, John (M)	164	

N°			
58	Robert, Denis (M)	172	J8P5A1
59	Robert,Ginnette (F)	172	
60	Maisonneuve,Carmen (F)	178	
61	Maisonneuve,Henri (M)	178	
62	Maisonneuve,Serge (M)	178	
63	Charron,Joseph (M)	184	
64	Cousin,Hector (M)	186	
65	Renaud,Gracia(F)	186	
66	Landry,Lise(F)	190	
67	Larose,Claude(M)	190	
68	Larose,Denis (M)	190	
69	Robertson,Fernande(F)	190	
70	Verreault,Robert(M)	190	
71	Wallice,Snell(M)	190	
72	Rollin,Marie-Leanne(F)	194	
73	Rollin,Victor (M)	194	
	MAPLE		
74	Marinier,Elzear (M)	55	J8P5B6
75	Marinier,Lorette(F)	55	
76	Savoie, Gilbert(M)	59	
77	Savoie,Ginette (F)	59	
78	Lalancette,Eric (M)	63	
79	Jochems,Sophie (F)	63	
80	Daoust,Jean (M)	67	
81	Daoust,Nicole (F)	67	
82	Bérubé,Fernand(M)	71	
83	Majeau,Jean (M)	71	
84	Ford,Denise (F)	97	J8P5B8
85	Ford, Pierre (M)	97	
86	Pilon,Doria (F)	105	
87	Pilon,Léo (M)	105	
88	Ménard,Réjean (M)	109	
89	Landry,Hélène (F)	113	
90	Landry,Jean-Rock (M)	113	
91	Beaven,Bruce (M)	117	
92	Beaven,Bryson (M)	117	
93	Beaven,Frances(F)	117	
94	Kearwan,Joanne(F)	121	
95	Kearwan,Mildred (F)	121	
96	Mc. Elroy, Eva (F)	125	
97	Mc. Elroy, Leslie (M)	125	
	134 MAPLE		J8P7C3
98	Anderson,Carmen(F)	134	
99	Arbique, Cécile (F)	134	
100	Beauchamp,Léopold (M)	134	
101	Bélec,Lucie-Anne (F)	134	
102	Belisle,Georgette (F)	134	
103	Belisle,Meriza (F)	134	
104	Bernier,Alice (F)	134	
105	Bertrand,Marie-Anne (F)	134	
106	Bertrand, Rose (F)	134	
107	Bigras,Lilianne (F)	134	
108	Bigras,Louisa (F)	134	
109	Bigras,Vital (M)	134	
110	Bouchard,Armand (M)	134	
111	Bouchard,Exarèe (F)	134	
112	Cadieux,Gracia (F)	134	
113	Cadieux,Gracia (F)	134	
114	Chapman,Albina (F)	134	
115	Charbonneau,Rhéa (F)	134	

RURAL/RURALE

N° | page N° | of/de

polling division / section de vote

electoral district/circonscription

GATINEAU

certified / certifié

signature(s)-enumerator(s) / signature(s)-recenseur(s)

Lise Danis | Lyse Dion Trudeau

URBAN/URBAINE

N° 96 | page N° 1 | of/de 2

polling division / section de vote

F 303 **PRELIMINARY LIST OF ELECTORS**

85M-7-79

ELECTIONS CANADA

164025

LISTE PRÉLIMINAIRE DES ÉLECTEURS

This list of qualified electors for the polling division number as set out below was prepared for use at the pending federal election from information obtained at the enumeration and has been certified by the signature(s) below as to completeness and correctness so far as is possible.

La présente constitue la liste des électeurs de la section de vote dont le numéro apparaît plus bas préparée en vue de l'élection fédérale en cours d'après les renseignements recueillis lors du recensement. Le(s) recenseur(s) y a(ont) apposé sa(leur) signature, affirmant que cette liste est aussi complète et exacte que possible.

N°			
	134 MAPLE (SUITE)		J8P7C3
116	Charette,Arqueline(F)	134	
117	Charette,Clémentine (F)	134	
118	Charette,Emelie (F)	134	
119	Charette,Rose (F)	134	
120	Charron,Rodolphe (M)	134	
121	Chenier,Rose (F)	134	
122	Devot,Josephat (M)	134	
123	Davidson,Donald (M)	134	
124	Desforges,Alice (F)	134	
125	Desforges,Yvette (F)	134	
126	Desjardins,Aurore(F)	134	
127	Desloges,Eva (F)	134	
128	Despatie,Albertine (F)	134	
129	Dion,Marie (F)	134	
130	Duval,Télesphore (M)	134	
131	Edmond,Frédéric (M)	134	
132	Fleury,Julia (F)	134	
133	Foley, Michael (M)	134	
134	Gauthier,Armande(F)	134	
135	Généreux,Arthémise (F)	134	
136	Girouard,Lina (F)	134	
137	Groulx,Adorice (F)	134	
138	Guitard,Roméo (M)	134	
139	Gunville,Trefflé (M)	134	
140	Hall,John (M)	134	
141	Harris,Bernadette (F)	134	
142	Henderson,Mary (F)	134	
143	Hétu,Roméo (M)	134	
144	Ippersiel,Jeanne (F)	134	
145	Lacroix,Denis (M)	134	
146	Lafleur, Aldéa (F)	134	
147	Lafrenière,Dérilda (F)	134	
148	Lagault,Bruno (M)	134	
149	Lahaie,Marie-Anne (F)	134	
150	Lalande,Eugène (M)	134	
151	Lamoureux,Raoul (M)	134	
152	Lepage,Emérise (F)	134	
153	Lasalle,Laurentia (F)	134	
154	Laurent,Josephine (F)	134	
155	Lavoie,Rose-Delima (F)	134	
156	Lavoie,Joseph (M)	134	
157	Lécuyer,Alexina (F)	134	
158	Lécuyer,Evangéliste (M)	134	
159	Luck,Mary (F)	134	
160	Madore,Albertine (F)	134	
161	Marengère,Laura (F)	134	
162	Martineau,Lucienne (F)	134	
163	Mayer,Marie-Rose (F)	134	
164	Ménard,Dona (M)	134	
165	Michaud,Georges (M)	134	
166	Michaud,Blanche(F)	134	
167	Mongeon,Léoda (M)	134	
168	Morin,Paul-Emile (M)	134	
169	Morris,Léonard (M)	134	
170	Morissette,Amanda (F)	134	
171	Osborne,Laura (F)	134	
172	Ouelette,Léonne (F)	134	
174	Paiement,Bénoni (F)	134	
175	Pastuer,Catherine (F)	134	
176	Patry,Graziella (F)	134	
177	Perras,Dolores (F)	134	
178	Pietrelli,Maria (F)	134	
179	Pilon,Blanche (F)	134	
180	Plouffe,Olivina (F)	134	
181	Plouffe,Roland (M)	134	
182	Potvin,Augustine (F)	134	
183	Primeau,Alex (M)	134	
184	Primeau,Dora (F)	134	
185	Proulx,Léa (F)	134	
186	Proulx,Joseph (M)	134	
187	Provost,Florentine(F)	134	
188	Quesnel,Marguerite (F)	134	
189	Ruest,Bertha (F)	134	
190	Sabourin,Sophranie (F)	134	
191	Séguin,Emile(M)	134	
192	St-Amour,Marguerite (F)	134	
193	Toutant,Arthur (M)	134	
194	Tremblay,Emélie (F)	134	
195	Trottier,Précille (F)	134	
196	Vanance,Eva (F)	134	
197	Wilson,Agnes (F)	134	
198	Wittstock,Emma (F)	134	
199	Dion,Gilles (M)	141	J8P5B9
	SOUVENIR		
200	Payant,Rita (F)	250	J8P4B4
201	Payant,Lorenzo(M)	250	
202	Osborne,Ronny (M)	250	

RURAL/RURALE

N° | page N° | of/de

polling division / section de vote

electoral district/circonscription: Gatineau

certified / certifié — signature(s)-enumerator(s) / signature(s)-recenseur(s): Lucie Davies | Lyse Dick Tremblay

URBAN/URBAINE

N° 96 | page N° 2 | of/de 2

polling division / section de vote

F 303 **PRELIMINARY LIST OF ELECTORS**

ELECTIONS CANADA

LISTE PRÉLIMINAIRE DES ÉLECTEURS

164026

85M-7-79

This list of qualified electors for the polling division number as set out below was prepared for use at the pending federal election from information obtained at the enumeration and has been certified by the signature(s) below as to completeness and correctness so far as is possible.

La présente constitue la liste des électeurs de la section de vote dont le numéro apparaît plus bas préparée en vue de l'élection fédérale en cours d'après les renseignements recueillis lors du recensement. Le(s) recenseur(s) y a(ont) apposé sa(leur) signature, affirmant que cette liste est aussi complète et exacte que possible.

N°				N°			
	Birch						
I	Levaque, Jacques(M)	39	J8P 5C8	42	Morrin, Gordon(M)	77	J8P 5C8
2	Levaque, Fleurette(F)	39					
3	Levaque, Rémi(M)	39			**I67 Canipco J8P 4A9**		
4	Asselin, Gabrielle(F)	46	J8P 5C9	43	Carpentier, Edna(F)	apt.I	
5	Asselin, Hadrien(F)	46		44	Carpentier, Laurent(M)	apt.I	
6	Aubin, Nicole(F)	49	J8P 5C8	45	Demers, Ginette(F)	apt.2	
7	Lalonde, Jacinthe(F)	49					
8	Lalonde, Mario(M)	49			**Canipco**		
9	Lalonde, Denis(M)	49		46	Carpentier, Rock(M)	I69	J8P 4A9
I0	Lalonde, Raymond(M)	49		47	Carpentier, Carmen(F)	I69	
II	Lalonde, Aline(F)	49		48	Monfils, Lise(F)	I7I	
I2	Boisvert, Nathalie(F)	50	J8P 5C9	49	Monfils, Michel(M)	I7I	
I3	Boisvert, Raymond(M)	50		50	Clément, Marcel(M)	I7I-B	
I4	Boisvert, Monique(F)	50		5I	Clément, Diane(F)	I7I-B	
I5	Guindon, Normand(M)	53	J8P 5C8	52	Pelletier, Pierre(M)	I72	J8P 4B3
I6	Desjardins, Marie-Paule(F)	53		53	Pelletier, Denise(F)	I72	
I7	Lauzon, Chantale(F)	53		54	Vachon, Pierre(M)	I99	J8P 4B2
I8	Villeneuve, Denis(M)	53		55	Vachon, Jean(M)	I99	
I9	Henrie, Nicole(F)	53		56	Vachon, Paul-Emile(M)	I99	
20	Greene, Charles(M)	54	J8P 5C9	57	Vachon, Ruth(F)	I99	
2I	Denis, Cécile(F)	57	J8P 5C8	58	Gunneville, Roger(M)	222	J8P 4B3
22	Potvin, Georges(M)	57		59	Gunneville, Jean-Guy(M)	222	
23	Dion, Guy(M)	58	J8P 5C9	60	Courville, Lorraine(F)	222-A	
24	Sabourin, Germain(M)	58					
25	Hébert, Réjeanne(F)	58			**Cypress**		
26	Ménard, Jacques(M)	6I	J8P 5C8	6I	Rooney, Mark(M)	34	J8P 5EI
27	Ménard, Danielle(F)	6I		62	Rooney, Robert(M)	34	
28	Cloutier, Léon(M)	62	J8P 5C9	63	Robichaud, Anette(F)	38	
29	Aubin, Cécile(F)	62		64	Deslauriers, Guylaine(F)	38	
30	Aubim, Barbara(F)	62		65	Lefebvre, Gilles(M)	38	
3I	Aubin, Marcel(M)	62		66	Fortin, Jacques(M)	42	
32	Laniel, Gladis(F)	65	J8P 5C8	67	Fortin, Lise(F)	42	
33	Den Ottar, Morris(M)	66	J8P 5C9	68	Lafontaine, Martin(M)	46	
34	Den Ottar, Louann(F)	66		69	Lafontaine, Daniel(M)	46	
35	Cousineau, Perle(F)	69	J8P 5C8	70	Lafontaine, Carmen(F)	46	
36	Bélair, Alain(M)	70	J8P 5C9	7I	Lafontaine, Marcel(M)	46	
37	Bélair, Déborah(F)	70		72	Racicot, Manon(F)	54	
38	Whipple, David(M)	73	J8P 5C8	73	Cadieux, Mario(M)	54	
39	Mc Carthy, Catherine(F)	74	J8P 5C9	74	Comeau, Roger(M)	54	
40	Mc Carthy, Joe(M)	74		75	Cadieux, Lucie(F)	54	
4I	Morrin, Lyla(F)	77	J8P 5C8	76	Burke, Ruth(F)	58	

RURAL/RURALE			electoral district/circonscription	URBAN/URBAINE		
N°	page		Gatineau	N° 97	page	
	N°	of/de			N° I	of/de 4
polling division section de vote			certified / certifié — signature(s)-enumerator(s) / signature(s)-recenseur(s): Chantalle Gautier	polling division section de vote		

F 303 **PRELIMINARY LIST OF ELECTORS**

85M-7-79

ELECTIONS CANADA

LISTE PRÉLIMINAIRE DES ÉLECTEURS

164027

This list of qualified electors for the polling division number as set out below was prepared for use at the pending federal election from information obtained at the enumeration and has been certified by the signature(s) below as to completeness and correctness so far as is possible.

La présente constitue la liste des électeurs de la section de vote dont le numéro apparaît plus bas préparée en vue de l'élection fédérale en cours d'après les renseignements recueillis lors du recensement. Le(s) recenseur(s) y a(ont) apposé sa(leur) signature, affirmant que cette liste est aussi complète et exacte que possible.

N°			
77	Thomas, Peter(M)	62	J8P 5EI
78	Thomas, Marie(F)	62	
79	Thomas, Joe(M)	62	
80	Thomas, Samita(F)	62	
81	Dompierre, Chantale(F)	66	
82	Lauzon, Nicole(F)	66	
83	Mineault, Yvette(F)	69	J8P 5E2
84	Mineault, Alphonse(M)	69	
85	Bergevin, Marcel(M)	70	J8P 5EI
86	Bergevin, Thérèse(F)	70	
87	Richard, Rosaire(M)	78	
	Forbes		
88	Larose, Fernand(M)	I55	J8P 3W2
89	Larose, Jeanne(F)	I55	
90	Mongeon, Yvan(M)	I59	
91	Plouffe, Rita(F)	I59	
92	Plouffe, Marcel(M)	I59	
93	Scott, Jacklyne(F)	I63	
94	Giroux, Victor(M)	I63	
	Laval		
95	Lamotte, Danielle(F)	I5I	J8P 5E5
96	Descoteret, André(M)	I5I	
97	Morrisson, Ethle(F)	I55	
98	Morrisson, Hewer(M)	I55	
99	Pichette, Irène(F)	I63	
I00	Aubry, Thérèse(F)	I65	
I01	Aubry, Liguori(M)	I65	
I02	Lacroix, Elisabethe(F)	I77	
I03	Lacroix, Luc(M)	I77	
	Main		
I04	Théberge, Gérald(M)	66	J8P 5JI
I05	Kanaan, Wendy(F)	68	
I06	Kanaan, Maurice(M)	68	
I07	Asselin, Lucienne(F)	68	
I08	Mineault, Marcel(M)	84	J8P 5J2
I09	Mineault, Marjolaine(F)	84	
IIO	Saumier, Marie-Louise(F)	86	
III	Larivière, Sylvie(F)	86	
II2	Larivière, Gilbert(M)	86	
II3	Gamelin, Albert(M)	86-A	J8P 5J2
II4	Gamelin, Joséphine(F)	86-A	
II5	Provost, Robert(M)	86-B	
II6	Desjardins, Christine(F)	86-B	
II7	Lacasse, Jean-Claude(M)	I52	J8P 5J3
II8	Lacasse, Jocelyne(F)	I52	
II9	Brassard, Denise(F)	I56	
I20	Brassard, Anette(F)	I56	
I2I	Larocque, Jocelyn(M)	I60	
I22	Larocque, Jocelyne(F)	I60	
I23	Larocque, Raymond(M)	I60	
I24	Larocque, Raymonde(F)	I60	
	Ouest Maloney West		
I25	Sarrazin, Lorraine(F)	I49	J8P 3V6
I26	Sarrazin, Richard(M)	I49	
I27	Beaven, Gladis(F)	I55	
I28	Charbonneau, Gérard(M)	I59	
I29	Charbonneau, Claudette(F)	I59	
I30	Bertrand, Elie(M)	I59	
I3I	Perrier, Jacques(M)	I59	
I32	Perrier, Viviane(F)	I59	
I33	Perrier, Jertrude(F)	I59	
I34	Perrier, Edmonde(F)	I59	
I35	Simurda, Mike(M)	I63	
I36	Simurda, Jean(M)	I65	
I37	Simurda, Anida(F)	I65	
I38	Simurda, Michael(M)	I65	
I39	Laviolette, Madeleine(F)	I85	J8P 3V7
I40	Laviolette, Jacques(M)	I85	
I4I	Laviolette, Rock(M)	I85	
I42	Laviolette, Yves(M)	I85	
I43	Vézina, Wilfrid(M)	2II	
I44	Vézina, Carmen(F)	2II	
I45	Bigras, Hélène(F)	2II-B	
	Ménard		
I46	Desrosiers, Maurice(M)	206	J8P 6X8
I47	Desrosiers, Thérèse(F)	206	
I48	Amyot, Dewy(M)	2I8	J8P 6X9
I49	Amyot, Stella(F)	2I8	

RURAL/RURALE

N° | page N° | of/de

polling division section de vote

electoral district/circonscription: Gatineau

certified correct / signature(s)-enumerator(s) / signature(s)-recenseur(s)

Chantale Gautier

URBAN/URBAINE

N° 97 | page N° 2 | of/de 4

polling division section de vote

164028

F 303 **PRELIMINARY LIST OF ELECTORS**

ELECTIONS CANADA

LISTE PRÉLIMINAIRE DES ÉLECTEURS

85M-7-79

This list of qualified electors for the polling division number as set out below was prepared for use at the pending federal election from information obtained at the enumeration and has been certified by the signature(s) below as to completeness and correctness so far as is possible.

La présente constitue la liste des électeurs de la section de vote dont le numéro apparaît plus bas préparée en vue de l'élection fédérale en cours d'après les renseignements recueillis lors du recensement. Le(s) recenseur(s) y a(ont) apposé sa(leur) signature, affirmant que cette liste est aussi complète et exacte que possible.

N°				N°			
	Av. du Park Avenue						
I50	Lahaie, Ronald(M)	I55	J8P 4A6	I89	Boutin, Gérard(M)	88	J8P 5E4
I5I	Lahaie, Jeanine(F)	I55		I90	Boutin, Louise(F)	88	
I52	Lahaie, Richard(M)	I55		I9I	Faubert, Jacques(M)	92	
I53	Delisle, Marcel(M)	I63		I92	Lahaie, Gérard(M)	93	J8P 5E3
I54	Delisle, Marthe C.(F)	I63		I93	Lahaie, Hélène(F)	93	
I55	Hoag, Johny A.(M)	I67		I94	Wyman, Michael(M)	96	J8P 5E4
I56	Hoag, Réjeanne(F)	I67		I95	Wyman, James(M)	96	
I57	Hoag, Johny(M)	I67		I96	Wyman, Jean(F)	96	
I58	Napier, Lois(F)	I74	J8P 4A7	I97	Anderson, Julles(M)	97	J8P 5E3
I59	Napier, David(M)	I74		I98	Anderson, Marie(F)	97	
I60	Sanscartier, Thierry(F)	I80		I99	Anderson, Pierre(M)	97	
I6I	Sanscartier, Annick(F)	I80		200	Lalonde, Jean(M)	I00	J8P 5E4
I62	Sanscartier, Paul(M)	I80		20I	Boulé-Lalonde, Claire(F)	I00	
I63	Walker, Charles(M)	I83	J8P 4A6	202	Lebrun, Serge(M)	I0I	J8P 5E3
I64	Walker, Mary(F)	I83		203	Rivet, Nicole(F)	I0I	
I65	Ward, Scott(M)	I88	J8P 4A8	204	Hefler, Sally(F)	I04	J8P 5E4
I66	Ward, Doris(F)	I88		205	Hefler, Eleanor(F)	I04	
I67	Ward, Henry(M)	I88		206	Hefler, Judson(M)	I04	
I68	Larcher, Stevev(M)	I9I	J8P 4A6	207	Hefler, Donald(M)	I04	
I69	Larcher, Rita(F)	I9I		208	Degouffe, Léo(M)	I05	J8P 5E3
I70	Larcher, Emilien(M)	I9I		209	Degouffe, Marthe(F)	I05	
I7I	Bernier, Bruno(M)	I96	J8P 4A8	2I0	Douglas, Timothy(M)	I08	J8P 5E4
I72	Bernier, Huguette(F)	I96		2II	Douglas, Elizabeth(F)	I08	
I73	Gaudette, Claude(M)	I99	J8P 4A6	2I2	Kehoe, Gregory(M)	I09	J8P 5E3
I74	Gaudette, Pauline(F)	I99		2I3	Kehoe, Brigitte(F)	I09	
I75	Gravel, Pierette(F)	208	J8P 4A8	2I4	Kehoe, Raymond(M)	I09	
I76	Gravel, André(M)	208		2I5	Kehoe, Harold(M)	I09	
I77	Philion, Lise(F)	209	J8P 4A6	2I6	Heins, Jeffrey(M)	II3	
I78	Philion, Jean-Claude(M)	209		2I7	Heins, Paul(M)	II3	
I79	Madore, Alice(F)	209		2I8	Heins, David(M)	II3	
I80	Philion, Jeannine(F)	209		2I9	Heins, Elaine(F)	II3	
				220	Morales, Montserrat(F)	II6	J8P 5E4
	Poplar			22I	Berdoulay, Vincent(M)	II6	
I8I	Farmer, Gérard(M)	8I	J8P 5E3	222	St-Martin, Isabelle(F)	II7	J8P 5E3
I82	Myre, Augusta(F)	8I		223	St-Martin, Jean-Yvon(M)	II7	
I83	Mc Callum, Isabelle(F)	8I		224	St-Martin, Andrée(F)	II7	
I84	Filliatrault, Richard(M)	82	J8P 5E4	225	Frappier, Pierre(M)	I2I	
I85	Baulne, Rachelle(F)	82		226	Frappier, Lise(F)	I2I	
I86	Baulne, Richard(M)	82					
I87	Hick, Jean-Pierre(M)	85	J8P 5E3				
I88	Bernier-Hich, Reine(F)	85					

RURAL/RURALE			electoral district/circonscription	URBAN/URBAINE		
N°	page		Gatineau	N° 97	page	
	N°	of/de			N° 3	of/de 4
polling division section de vote			certified signature(s)-enumerator(s) / signature(s)-recenseur(s) certifié	polling division section de vote		

F 303 **PRELIMINARY LIST OF ELECTORS**

8 5M-7-79

ELECTIONS CANADA

164029

LISTE PRÉLIMINAIRE DES ÉLECTEURS

This list of qualified electors for the polling division number as set out below was prepared for use at the pending federal election from information obtained at the enumeration and has been certified by the signature(s) below as to completeness and correctness so far as is possible.

La présente constitue la liste des électeurs de la section de vote dont le numéro apparaît plus bas préparée en vue de l'élection fédérale en cours d'après les renseignements recueillis lors du recensement. Le(s) recenseur(s) y a(ont) apposé sa(leur) signature, affirmant que cette liste est aussi complète et exacte que possible.

St-Pierre

N°				N°			
227	Poirier, Muguette(F)	396	J8P 6W4	268	Charette, Hélène(F)	442	J8P 6W4
228	Poirier, Gilles(M)	396		269	Charette, Jean-Paul(M)	442	
229	Poirier, Denis(M)	396		270	Prud'Homme, Aline(F)	446	
230	Roy, Lucie(F)	406		271	Prud'Homme, Jean-Louis(M)	446	
231	Roy, Gérard(M)	406					
232	Roy, Rita(F)	406					
233	Kenney, Monique(F)	414					
234	Kenney, André(M)	414					
235	Bisson, Jean-Paul(M)	417	J8P 6W5				
236	Bisson, Yvonne(F)	417					
237	Bélan, Honorable(M)	418	J8P 6W4				
238	Bélan, Aurore(F)	418					
239	Hébert, André(M)	421	J8P 6W5				
240	Hébert, Huguette(F)	421					
241	Hébert, Guy(M)	421					
242	Corbeil, Irène(F)	425					
243	Corbeil, Léon(M)	425					
244	Corbeil, Luc(M)	425					
245	Séguin, Josée(F)	426	J8P 6W4				
246	Séguin, Thérèse(F)	426					
247	Séguin, Jean-Marie(M)	426					
248	Mireault, Nicole(F)	429	J8P 6W5				
249	Mireault, Lucie(F)	429					
250	Mireault, Madeleine(F)	429					
251	Mireault, Joseph(M)	429					
252	Lépine, Michel(M)	430	J8P 6W4				
253	Lépine, Gérald(M)	430					
254	Lépine, Florence(F)	430					
255	Lépine, Rodolphe(M)	430					
256	Chainé, Henri(M)	433	J8P 6W5				
257	Chainé, Claudette(F)	433					
258	Chainé, Germaine(F)	434	J8P 6W4				
259	Cousineau, Guy(M)	437	J8P 6W5				
260	Cousineau, Luc(M)	437					
261	Cousineau, Denise(F)	437					
262	Cousineau, Paul-André(M)	437					
263	Chainé, André(M)	438	J8P 6W4				
264	Chainé, Marc(M)	438					
265	Chainé, Jacqueline(F)	438					
266	Carle, Richard(M)	441	J8P 6W5				
267	Carle, Lucie(F)	441					

RURAL/RURALE			electoral district/circonscription	URBAN/URBAINE		
N°	page		Gatineau	N°	page	
	N°	of/de		97	N° 4	of/de 4
polling division section de vote			certified certifié signature(s)-enumerator(s) / signature(s)-recenseur(s)	polling division section de vote		

164030

F 303 **PRELIMINARY LIST OF ELECTORS**

ELECTIONS CANADA

LISTE PRÉLIMINAIRE DES ÉLECTEURS

8 5M-7-79

This list of qualified electors for the polling division number as set out below was prepared for use at the pending federal election from information obtained at the enumeration and has been certified by the signature(s) below as to completeness and correctness so far as is possible.

La présente constitue la liste des électeurs de la section de vote dont le numéro apparaît plus bas préparée en vue de l'élection fédérale en cours d'après les renseignements recueillis lors du recensement. Le(s) recenseur(s) y a(ont) apposé sa(leur) signature, affirmant que cette liste est aussi complète et exacte que possible.

N°				
	BROADWAY OUEST			
1	Longpré, Gilles (M)	149	#1	J8P3T3
2	Duquette, Sylvie (F)	149	#1	
3	Rochon-Gauthier, Diane (F)	149	#2	
4	Jodoin, Louise (F)	151	#1	J8P3T3
5	Bergeron, Claire (F)	151	#2	
6	Gosselin, René (M)	151	#2	
7	Diotte, Bernard (M)	154		J8P3T4
8	Thibault, Johanne (F)	154		
9	Thibault, Sylvie (F)	154		
10	Norris, Evelyn (F)	155		J8P3T3
11	Norris, John (M)	155		
12	Larocque, Luc (M)	156		J8P3T4
13	Larocque, Pierrette (F)	156		
14	Cuillerier, Florence (F)	157		J8P3T3
15	Lamoureux, Louise (F)	158		J8P3T4
16	Lamoureux, Juliette (F)	158		
17	Gibeault, Lorraine (F)	159		J8P3T3
18	Gibeault, Jean-Claude (M)	159		
19	Mailloux, Lisette (F)	160		J8P3T4
20	Mailloux, Jean-Marc (M)	160		
21	Gibeault, Albertine (F)	161		J8P3T3
22	Gibeault, Aurèle (M)	161		
23	Findley, Audrey (F)	162		J8P3T4
24	Thériault, Gilles (M)	163		J8P3T3
25	Thériault, Monique (F)	163		
26	Karam, Randy (M)	164		J8P3T4
27	Karam, Carole (F)	164		
28	Karam, Ramsay (M)	164		
29	Kelly, Florence (F)	165		J8P3T3
30	Kelly, Roy (M)	165		
31	Bélanger, Gaétan (M)	170	#1	J8P3T5
32	Gauthier, Chantal (F)	170	#1	
33	Chartrand, Lise (F)	170	#2	
34	Clément, Marguerite (F)	170	#3	
35	Clément, Roméo (M)	170	#3	
36	Trépanier, Suzanne (F)	170	#4	
37	Trépanier, Marc (M)	170	#4	
38	Trépanier, Ida (F)	170	#4	
39	Gingras, Bernard (M)	170	#5	
40	Paiement, Fernand (M)	170	#5	
41	Gingras, Oralda (F)	170	#5	
42	Trépanier, Yolande (F)	170	#6	
43	Fréchette, Marie-Jeanne (F)	180	#1	J8P3T5
44	Lavelle, Mary (F)	180	#2	
45	Lavelle, Tim (M)	180	#2	
46	Brouard, Ginette (F)	180	#3	
47	Brouard, René (M)	180	#3	
48	Bissonette, Paul (M)	180	#4	
49	Duval, Monique (F)	180	#4	
50	Desbré, Marc (M)	180	#5	
51	Desbré, André (M)	180	#5	
52	Clément, Monique (F)	180	#5	
53	Coutlee, Ronald (M)	180	#6	
54	Bélanger-Coutlee, Lisette (F)	180	#6	
55	Aubrey, Jacqueline (F)	191		J8P3T7
56	Aubrey, Eugène-André (M)	191		
57	Hachey, Jeannine (F)	195A		J8P3T7
58	Hachey, Aurèle (M)	195A		
59	Martel, Linda (F)	195B		
60	Martel, Yvette (F)	195B		
61	Martel, Rolland (M)	195B		
62	Monte Carvalho, César (M)	199		J8P3T7
63	Monte Carvalho, Pierrette (F)	199		
64	Nadon, Bruno (M)	203		J8P3T7
65	Nadon, Raymond (M)	203		
66	Nadon, Liliane (F)	203		
67	Raymond, Jean (M)	211		J8P3T8
68	Raymond, Gaétan (M)	211		
69	Raymond, Gilles (M)	211		
70	Raymond, Marie-Paule (F)	211		
71	Larose, Germaine (F)	214		J8P3T9
72	Larose, Pauline (F)	214		
73	Larose, Jacques (M)	214		
74	Mayer, Paul (M)	215		J8P3T8
75	Mayer, Yvonne (F)	215		
76	Mayer, Rolland (M)	215		
77	Beauchamp, Louise (F)	218		J8P3T9
78	Chauret, René (M)	218		
79	Chauret, Françoise (F)	218		
80	Chauret, Julien (M)	218		
81	St-Amour, Judith (F)	219		J8P3T8
82	St-Amour, Donald (M)	219		
83	Chauret, Hélène (F)	222		J8P3T9
84	Chauret, Rémi (M)	222		
85	Gagné, Roland (M)	223		J8P3T8
86	Lafontaine, Jacques (M)	223		
87	Lafontaine, Francine (F)	223		
88	Montpetit, Stella (F)	235		J8P3V1
89	Montpetit, Denis (M)	235		
90	Montpetit, Rock (M)	235		
91	Allard, Anne (F)	235		
92	Racette, Gaétane (F)	239		J8P3V1
93	Racette, Colombe (F)	239		
94	Racette, Jacques (M)	239		
95	Racette, Alain (M)	239		
96	Prévost, Léopold (M)	243		J8P3V1
97	Prévost, Pauline (F)	243		
98	Raby, André (M)	247		J8P3V1
99	Tessier, Roger (M)	253		J8P3V1
100	Marois, Michèle (F)	253		
101	Richard, France (F)	253		
102	Richard, Roger (M)	253		
103	Richard, Yvette (F)	253		
	LAUREL			
104	Berriault, Richard (M)	221		J8P5R3
105	Barthe-Berriault, Suzanne (F)	221		
106	Bélisle, Léger (M)	222		J8P5R4
107	Brassard, Louis (M)	222		
108	Brassard, Roger (M)	222		
109	Brassard, Rhéa (F)	222		
110	Lirette, Irène (F)	226		J8P5R4
111	Lirette, Josée (F)	226		
112	Lirette, Raymonde (F)	226		
113	Lirette, Léo (M)	226		
114	Labbé, Micheline (F)	227		J8P5R3
115	Labbé, Michel (M)	227		
116	Brodeur, Ludger (M)	228		J8P5R4
117	Brodeur, Léa (F)	228		
118	Nobert, Nicole (F)	231		J8P5R3
119	Nobert, Jacques (M)	231		

RURAL/RURALE

N° | page N° | of/de

polling division / section de vote

electoral district / circonscription: GATINEAU

certified / certifié — signature(s)-enumerator(s) / signature(s)-recenseur(s): Marie-Paule Desjardins | Simone Plouffe

URBAN/URBAINE

N° 98 | page N° 1 | of/de 3

polling division / section de vote

F 303 **PRELIMINARY LIST OF ELECTORS**

85M-7-79

ELECTIONS CANADA

LISTE PRÉLIMINAIRE DES ÉLECTEURS

164031

This list of qualified electors for the polling division number as set out below was prepared for use at the pending federal election from information obtained at the enumeration and has been certified by the signature(s) below as to completeness and correctness so far as is possible.

La présente constitue la liste des électeurs de la section de vote dont le numéro apparaît plus bas préparée en vue de l'élection fédérale en cours d'après les renseignements recueillis lors du recensement. Le(s) recenseur(s) y a(ont) apposé sa(leur) signature, affirmant que cette liste est aussi complète et exacte que possible.

N°			
		LAUREL	
120	Nobert, Johanne (F)	231	J8P5R3
121	Nobert, Rita (F)	231	
122	Nobert, Marcel (M)	231	
123	Trudel, Marie-Louise (F)	232	J8P5R4
124	Charbonneau, Rita (F)	232A	
125	Charbonneau, Gérard (M)	232A	
126	Hurtubise, Pierre (M)	236	
127	Proulx, Irène (F)	236	
128	Renaud, Gaëtane (F)	239	J8P5R3
129	Renaud, Jacques (M)	239	
130	Carré, Bernard (M)	239	
131	Rochon, Suzie (F)	239	
132	Charbonneau, Ludger (M)	256	J8P5R6
133	Charbonneau, Laurette (F)	256	
134	Leroux, Michel (M)	259	J8P5R5
135	Desforges, Robert Jr (M)	259	
136	Desforges, Joanne (F)	259	
137	Desforges, Lucille (F)	259	
138	Desforges, Robert Sr (M)	259	
139	Leroux, Ginette (F)	259	
140	Roy, Aurèle (M)	260	J8P5R6
141	Roy, Georgette (F)	260	
142	Grenier, Thérèse (F)	263	J8P5R5
143	Grenier, Jean-Claude (M)	263	
144	Grenier, Diane (F)	263	
145	Grenier, Yolande (F)	264	J8P5R6
146	Grenier, Gérald (M)	264	
147	Schryer, Jacques (M)	265	J8P5R5
148	Morin, Sylvie (F)	266	J8P5R6
149	Dénommé, Gilles (M)	266	
150	Dénommé, Louise (F)	266	
151	St-Amour, Robert (M)	267	J8P5R5
152	Plouffe, Ronald (M)	267	
153	Plouffe, Pierrette (F)	267	
154	Plouffe, Chantal (F)	267	
155	Plouffe, Gaston (M)	267	
156	Poitras, Sylvie (F)	267 #2	
157	Simard, Lise (F)	267 #3	
158	Loyer, Rolland (M)	267 #3	
159	Guindon, Jean-Yves (M)	268	J8P5R6
160	Guindon, Jeannette (F)	268	
		NORTH OUEST	
161	Bartolini, Lilian (F)	198	J8P3L3
162	Bartolini, Enzo (M)	198	
163	Mooney, Jack (M)	214	J8P3L4
164	Mooney, Kathryn (F)	214	
165	Sabourin, Colette (F)	218	J8P3L4
166	Sabourin, Jean-Guy (M)	218	
167	Philion, Cécile (F)	222	J8P3L3
168	Philion, Pierre (M)	222	
169	Joyal, Caroline (F)	224	J8P3L4
170	Lacerte, Robert (M)	224	
		OAK	
171	De Champlain, Debra (F)	221	J8P5N9
172	Bertrand, Raymond (M)	221	
173	Desloges, Francine (F)	221	
174	Desmarais, Luc (M)	221	
175	Gagnon, Valérien (M)	224	J8P5P1

N°			
		OAK	
176	Gagnon, Mary-Amelia (F)	224	J8P5P1
177	Simard, Benoit (M)	225	J8P5N9
178	Simard, Diane (F)	225	
179	Simard, Ernest (M)	225	
180	Simard, Madeleine (F)	225	
181	Beaudoin, Yves (M)	225	
182	Pelletier, Marc (M)	225A	
183	Ricard, Linda (F)	225A	
184	Larocque, Oscar (M)	227	
185	Larocque, Jacqueline (F)	227	
186	Tremblay, Yolande (F)	228	J8P5P1
187	Tremblay, Henri-Paul (M)	228	
188	Tremblay, Rachel (F)	230	J8P5P1
189	Desormeaux, Yves (M)	230	
190	Gauthier, Suzanne (F)	231	J8P5N9
191	Gauthier, Robert (M)	231	
192	DeMontigny, Joseph (M)	232	J8P5P1
193	DeMontigny, Bernadette (f)	232	
194	Dubé, Doris (F)	234	J8P5P1
195	Dubé, Alberte (F)	234	
196	Lemay, Jean-Marc (M)	235	J8P5N9
197	Lemay, Nicole (F)	235	
198	St-Amour, Annette (F)	236	J8P5P1
199	Rodd, Deborah (F)	236B	
200	Pépin, Georgette (F)	237	J8P5N9
201	Pépin, Fernand (M)	237	
202	Chainey, Michèle (F)	238	J8P5P1
203	Chainey, Jean (M)	238	
204	Lortie, Liliane (F)	239	J8P5N9
205	Lortie, Hubert (M)	239	
206	Lortie, Marc (M)	239	
207	Falardeau, Lucienne (F)	240	J8P5P1
208	Falardeau, Oscar (M)	240	
209	Lortie, Line (F)	241	J8P5N9
210	Corneau, Pierre (M)	255	J8P5P2
211	Corneau, Charles A. (M)	255	
212	Corneau, Jeannette (F)	255	
213	Gibeault, Odette (F)	256	J8P5P3
214	Gibeault, Yvonne (F)	256	
215	Sigouin, Carole (F)	256	
216	Sigouin, Françoise (F)	256	
217	Sigouin, Gaëtan (M)	256	
218	Proulx, Paul (M)	259 #1	J8P5P2
219	Patenaude, Colette (F)	259 #2	
220	McMillen, Lynn (F)	259 #3	
221	Gagné, Joanne (F)	259 #4	
222	Plouffe, Bernard (M)	259 #4	
223	Beaudoin, Roger (M)	260	J8P5P3
224	Drouin, Prosper (M)	260	
225	Larabie, Pauline (F)	260	
226	Cléroux, Rachel (F)	260	
227	Richard, Yves (M)	260	
228	McGee, Wayne (M)	263	J8P5P2
229	McGee, Grace (F)	263	
230	McGee, Raymond (M)	263	
231	Turgeon, Deborah (F)	264	J8P5P3
232	Turgeon, Michel (M)	264	
233	Thibaudeau, Carol (M)	267	J8P5P2
234	Blondin, Lorraine (F)	267	
235	Chauret, Diane (F)	268	J8P5P3
236	Chauret, Gaston (M)	268	
237	Bisson, Jeannine (F)	271	J8P5P2

RURAL/RURALE			electoral district/circonscription	URBAN/URBAINE		
N°	page		GATINEAU	N°	page	
	N°	of/de		98	N° 2	of/de 3
polling division section de vote	certified certifié	signature(s)-enumerator(s) / signature(s)-recenseur(s)		polling division section de vote		
	Marie-Paule Desjardins					

164032

F 303 **PRELIMINARY LIST OF ELECTORS**

8 5M-7-79

ELECTIONS CANADA

LISTE PRÉLIMINAIRE DES ÉLECTEURS

This list of qualified electors for the polling division number as set out below was prepared for use at the pending federal election from information obtained at the enumeration and has been certified by the signature(s) below as to completeness and correctness so far as is possible.

La présente constitue la liste des électeurs de la section de vote dont le numéro apparaît plus bas préparée en vue de l'élection fédérale en cours d'après les renseignements recueillis lors du recensement. Le(s) recenseur(s) y a(ont) apposé sa(leur) signature, affirmant que cette liste est aussi complète et exacte que possible.

N°				N°
		OAK		
238	Renaud, Michel (M)	271	J8P5P2	
239	Guilbeault, Pierre (M)	271A		
240	Parent-Beaudry, Jeannette (F)	271B		
241	Chénier, Viviane (F)	272	J8P5P3	
242	Hamel, Cécile (F)	272		
243	Hamel, Yves (M)	272		
244	Hamel, Raymond (M)	272		
245	Hamel, Carmelle (F)	272		
246	Bélanger, Thérèse (F)	280	J8P5P3	
247	Leclerc, Francine (F)	280		
248	Richard, Constance (F)	280		
249	Maurice, Daniel (M)	280		

RURAL/RURALE			electoral district/circonscription	URBAN/URBAINE		
N°	page		GATINEAU	N°	page	
	N°	of/de		98	N° 3	of/de 3
polling division section de vote			certified certifié signature(s)-enumerator(s) / signature(s)-recenseur(s) Marie-Paule Desjardins	polling division section de vote		

F 303 **PRELIMINARY LIST OF ELECTORS**

ELECTIONS CANADA

LISTE PRÉLIMINAIRE DES ÉLECTEURS

164033

8-5M-7-79

This list of qualified electors for the polling division number as set out below was prepared for use at the pending federal election from information obtained at the enumeration and has been certified by the signature(s) below as to completeness and correctness so far as is possible.

La présente constitue la liste des électeurs de la section de vote dont le numéro apparaît plus bas préparée en vue de l'élection fédérale en cours d'après les renseignements recueillis lors du recensement. Le(s) recenseur(s) y a(ont) apposé sa(leur) signature, affirmant que cette liste est aussi complète et exacte que possible.

N°			
	BROADWAY-EST		
1	Dubois, Eléonore (F)	151	J8P3V2
2	Dubois, Gisèle (F)	151	
3	St-Aubin, Dorina (F)	153	J8P3V2
4	St-Aubin, Georges (M)	153	
5	Bertrand, Paul (M)	155	J8P3V2
6	Brazeau, Sherly (F)	155	J8P3V2
7	Philippe, Desanges (F)	155	J8P3V2
8	Philippe, Omer (M)	155	
9	Philippe, Daniel (M)	155	
10	Hachey, Gerry (M)	156	J8P3V3
11	Hachey, Lise (F)	156	
12	Hachey, Peter (M)	156	
13	Mineault, Armand (M)	157	J8P3V2
14	Mineault, Louise (F)	157	
15	Lefebvre, Lucien (M)	157	J8P3V2
16	Lefebvre, Délisca (F)	157	
17	Tardif, Jacques (M)	160B	J8P3V3
18	Levesque, France (F)	160B	J8P3V3
19	Lanthier, Ghyslaine (F)	160	J8P3V3
20	Lanthier, Nathalie (F)	160	
21	Cyr, Gérald (M)	164	J8P3V3
22	Cyr, Eliette (F)	164	
23	Cyr, André (M)	164	
24	Garneau, Rachel (F)	166	J8P3V3
25	Ryan, Rachel (F)	170	J8P3V3
26	Ryan, Douglas (M)	170	
27	Larocque, Gilbert (M)	176	J8P3V3
28	Larocque, Monique (F)	176	
29	Larocque, Luc (M)	176	
30	Larocque, André (M)	176	
31	Larocque, Pierre (M)	176	
32	Lacroix, Jean (M)	178	J8P3V3
33	Lacroix, Gérald (M)	178	
34	Lacroix, Rolande (F)	178	
	ELM		
35	Lanthier, Lucille (F)	222	J8P5L5
36	Lafrenière, Gilles (M)	226	J8P5L5
37	Lafrenière, Lise (F)	226	
38	Brazeau, Marcel (M)	230	J8P5L5
39	Brazeau, Carole (F)	230	
40	McCarthy, Harland (M)	234	J8P5L5
41	McCarthy, James (M)	234	
42	McCarthy, Beatrice (F)	234	
43	McGee, Margaret (F)	255	J8P5L6
44	Laflamme, Yvonne (F)	256	J8P5L7
45	Laflamme, Henri (M)	256	
46	Laflamme, Debbie (F)	256	
47	Laurin, Alma (F)	259	J8P5L6
48	Huard, Rita (F)	259	J8P5L6
49	Huard, Jean B (M)	259	
50	Huard, Michel (M)	259	
51	Laurin, François (M)	259	J8P5L6
52	Bouchard, Lisette (F)	260	J8P5L7
53	Bouchard, Léonid (M)	260	
54	Boucher, Marc (M)	265	J8P5L6
55	Perrier, Linda (F)	265	J8P5L6
56	Maloney, Margaret (F)	266	J8P5L7
57	Maloney, Patrick (M)	266	
58	Fredenburgh, Grace (F)	268	J8P5L7
59	Smith, Denise (F)	269	J8P5L6
60	Smith, Donald (M)	269	
61	Taillon, Régine (F)	270B	J8P5L7
62	Trembaly, Bernard (M)	270B	J8P5L7
63	Petersen, Robert (M)	270	J8P5L7
64	Beaven, Elwin (M)	271	J8P5L6
65	Beaven, Joyce-Ann (F)	271	
66	Jean, Albert (M)	272	J8P5L7
67	Jean, Camilia (F)	272	
68	Latreille, Simone (F)	272	J8P5L7
69	Malette, Réjean (M)	272	J8P5L7
70	Malette, L Cécile (F)	272	
71	Hachy, Emma (F)	277	J8P5L6
72	Brisson, Carmelle (F)	284	J8P5L7
73	Brisson, Aurel (M)	284	
74	Du-Perré, Diane (F)	288	J8P5L7
75	Hakim, Roger (M)	288	J8P5L7
76	Goulet, Jacques (M)	289	J8P5L6
77	Berrouard, Guy (M)	289	J8P5L6
78	Desjardins, René (M)	290	J8P5L7
79	Leblanc, René (M)	292	J8P5L7
80	Leblanc, Irène (F)	292	
81	Séguin, Ovide (M)	293	J8P5L6
82	Séguin, Rita (F)	293	
83	Séguin, Daniel (M)	293	
84	Séguin, Jocelyne (F)	293	
	MAIN		
85	Paquin, Dominique (M)	210	J8P5J5
86	Martineau, Diane (F)	210	J8P5J5
87	Demers, Hélène (F)	215	J8P 5J6
88	Demers, Pierre (M)	215	
89	Nikolousky, Ruth (F)	215	J8P5J6
90	Nikolousky, Zdrouko (M)	215	
91	Carrière, Lucie (F)	215	J8P5J6
92	Carrière, Sylvie (F)	215	
93	Carrière, Evelyne (F)	215	
94	Carrière, Jean (M)	215	
95	Gingras, Claire (F)	215	J8P5J6
96	Petrachuk, Robert (M)	222	J8P5J8
97	Petrachuk, James (M)	222	
98	Petrachuk, Ronald (M)	222	
99	Petrachuk, Joyce (F)	222	
100	Courville, Gilles (M)	225	J8P5J7
101	Courville, Liette (F)	225	
102	LeFaivre, Léo (M)	226	J8P5J8
103	Lanthier, Rose (F)	237	J8P5J7
104	Petrosky, Helene (F)	249	J8P5J7
105	Farbar, Cora (F)	249	J8P5J7
106	Farbar, George (M)	249	
107	Desormeaux, Line (F)	252	J8P5J9
108	Desormeaux, Paul (M)	252	
109	Ouellette, Richard (M)	252	J8P5J9
110	Ouellette, Jeannette (F)	252	
111	Hurd, Lucienne (F)	253	J8P5K8
112	O'Brien, Walter (M)	256	J8P5J9
113	Gagné, Francine (F)	260	J8P5J9
114	Filiatrault, Jacques (M)	260	J8P5J9
115	Berndt, Darren (M)	261	J8P5K1
116	Berndt, Doreen (F)	261	

RURAL/RURALE

N° | page N° of/de

polling division section de vote

electoral district/circonscription

certified certifié

signature(s)-enumerator(s) / signature(s)-recenseur(s)

URBAN/URBAINE

N° 99 | page N° 1 of/de 3

polling division section de vote

F 303 **PRELIMINARY LIST OF ELECTORS**

85M-7-79

ELECTIONS CANADA

164034

LISTE PRÉLIMINAIRE DES ÉLECTEURS

This list of qualified electors for the polling division number as set out below was prepared for use at the pending federal election from information obtained at the enumeration and has been certified by the signature(s) below as to completeness and correctness so far as is possible.

La présente constitue la liste des électeurs de la section de vote dont le numéro apparaît plus bas préparée en vue de l'élection fédérale en cours d'après les renseignements recueillis lors du recensement. Le(s) recenseur(s) y a(ont) apposé sa(leur) signature, affirmant que cette liste est aussi complète et exacte que possible.

N°			
117	Berndt, Evan (M)	261	
118	Blanchette, David (M)	264	J8P5J9
119	Blanchette, Doreene (F)	264	
120	Blanchette, Robert (M)	264	
121	Blanchette, Donald (M)	265	J8P5K1
122	Blanchette, Anne (F)	265	
123	McCarthy, Ken (M)	266	J8P5J9
124	McCarthy, Marvis (M)	266	
125	Joly, Diane (F)	269	J8P5K1
126	Joly, Victor (M)	269	
127	Larcher, Lucie (F)	275	J8P5K1
128	Charette, Jacques (M)	275	J8P5K1
129	Maisonneuve, Diane (F)	277	J8P5K1
130	Tremblay, Marcel (M)	277	J8P5K1
131	Kiesel, Charles (M)	287	J8P5K1
132	Kiesel, Eugene (M)	287	
133	Kiesel, Denise (F)	287	
134	Grenier, Bernard (M)	291	J8P5K1
135	Grenier, Christine (F)	291	
136	Grenier, Jeannine (F)	291	
137	Grenier, Joseph (M)	291	
	MALONEY EST		
138	Desrosiers, Anne (F)	167	J8P1B9
139	Desrosiers, Lyne (F)	167	
140	Coulombe, André (M)	167	J8P1B9
141	Desrosiers, Mary (F)	167	J8P1B9
142	Desrosiers, Bernard (M)	167	
143	Lacombe, Hélène (F)	175	J8P1B9
144	Bourgeau, Aline (F)	175	J8P1B9
145	Bourgeau, Fernand (M)	175	
146	Poirier, Claire (F)	179	J8P1B9
147	Poirier, Cécile (F)	179	
148	Poirier, Gilbert (M)	179	
149	Dentigny, Yves (M)	181	J8P1B9
150	Dentigny, Michelle (F)	181	
151	Dentigny, Gilles, (M)	181	
152	Giroux, Léo (M)	187	J8P1B9
153	Blondin, Marcel (M)	233	J8P1C2
154	Blondin, Denis (M)	233	
155	Blondin, Thérèse (F)	233	
156	Blondin, Chantal (F)	233	
157	Scantland, Paulette (F)	245	J8P1C2
158	Scantland, Jean-Marc (M)	245	
159	Hamelin, Guy (M)	249	J8P1C2
160	Théoret, Hélène (F)	249	J8P1C2
	PINE		
161	Osborne, Pauline (F)	231	J8P5M5
162	Osborne, Maurice (M)	231	
163	Levesque, Marcel (M)	243	J8P5M5
164	Levesque, Hélène (F)	243	
165	Routhier, Jean-Marie (M)	245	J8P5M5
166	Routhier, Fleur-Ange (F)	245	
167	Routhier, Marc (M)	245	
168	Rochon, Lucienne (F)	245	J8P5M5
169	Guiter, Pierre (M)	247	J8P5M5
170	Guiter, Suzanne (F)	247	
171	Preulx, Jean-Guy (M)	247B	J8P5M5
172	Gauthier, Suzanne (F)	255	J8P5M6
173	Gauthier, Maurice (M)	255	
174	Pilon, Pauline (F)	256	J8P5M8
175	Pilon, André (M)	256	
176	Racicot, Léopold (M)	259	J8P5M6
177	Racicot, Nicole (F)	259	
178	Gauthier, Claude (M)	260	J8P5M8
179	Gauthier, Philippe (M)	260	
180	Gauthier, Pauline (F)	260	
181	Bellefeuille, Diane (F)	260	J8P5M8
182	Bisson, Arthur (M)	263	J8P5M6
183	Bisson, Claude (M)	263	
184	Bisson, Marie-Ange (F)	263	
185	Bisson, Jocelyne (F)	263	
186	Rozon, Vincent (M)	264	J8P5M8
187	Rozon, Rosaline (F)	264	
188	McCarthy, John (M)	267	J8P5M6
189	McCarthy, Stella (F)	267	
190	Huneault, Gaétane (F)	268	J8P5M8
191	Huneault, Guy (M)	268	
192	Sabourin, Dolores (F)	271	J8P5M6
193	Sabourin, Carol (M)	271	
194	Sabourin, Hervé (M)	271	
195	LaSalle, Stephane (M)	271	J8P5M6
196	Duchesne, Jaqueline (F)	271	J8P5M6
197	Pelletier, Richard (M)	271	J8P5M6
198	Dubé, Paul (M)	272	J8P5M8
199	Dubé, Marie-Claire (F)	272	
200	Dubé, Francine (F)	272	
201	Blouin, Gérard (M)	275	J8P5M6
202	Blouin, Fleur-Ange (F)	275	
203	Blouin, Daniel (M)	275	
204	Arvisais, Margaret (F)	276	J8P5M8
205	Arvisais, François (M)	276	
206	Laurin, Gergen (M)	277#4	J8P5M6
207	Laurin, Anne (F)	277#4	
208	Filion, Roland (M)	280	J8P5M8
209	Filion, Monique (F)	280	
	SPRUCE		
210	Plante, Bernard (M)	223	J8P5G3
211	Plante, Jeannette (F)	223	
212	Daigneault, Michel (M)	223	J8P5G3
213	Daigneault, Carole (F)	223	
214	Cormier, Edgar (M)	228	J8P5G4
215	Cormier, Loretta (F)	228	
216	Bourgouin, Gisèle (F)	229	J8P5G3
217	Bourgouin, Gilles (M)	229	J8P5G3
218	Charette, Thérèse (F)	229	J8P5G3
219	Charette, Jean (M)	229	
220	Charette, Manon (F)	229	
221	Charette, Emilien (M)	229	
222	Lemieux, Claire (F)	231	J8P5G3
223	Poirier, Alexina (F)	232	J8P5G4
224	Poirier, Edward (M)	232	-
225	Connelly, Guy (M)	233	J8P5G3
226	Leyer, Micheline, (F)	233	J8P5G3
227	Mordovanec, Katherine (F)	261	J8P5G6
228	Jevcak, Joseph (M)	265	J8P5G6
229	Levcak, Anne (F)	265	
230	Kepil, John (M)	268	J8P5G7

RURAL/RURALE

N° | page N° | of/de

polling division / section de vote

electoral district / circonscription: Gatineau

certified / certifié — signature(s)-enumerator(s) / signature(s)-recenseur(s): Diane Bergeron, Robert Bordeleau

URBAN/URBAINE

N° 99 | page N° 2 | of/de 3

polling division / section de vote

164035

F 303 **PRELIMINARY LIST OF ELECTORS**

ELECTIONS CANADA

LISTE PRÉLIMINAIRE DES ÉLECTEURS

8.5M-7-79

This list of qualified electors for the polling division number as set out below was prepared for use at the pending federal election from information obtained at the enumeration and has been certified by the signature(s) below as to completeness and correctness so far as is possible.

La présente constitue la liste des électeurs de la section de vote dont le numéro apparaît plus bas préparée en vue de l'élection fédérale en cours d'après les renseignements recueillis lors du recensement. Le(s) recenseur(s) y a(ont) apposé sa(leur) signature, affirmant que cette liste est aussi complète et exacte que possible.

N°				N°
231	Kopil, Florence (F)	268		
232	Kopil, Rose (F)	269	J8P5G6	
233	Parent, Céline (F)	272	J8P5G7	
234	Parent, Yvain (M)	272		
235	Laurin, Irène (F)	272		
236	Parent, Jean (M)	272	J8P5G7	
237	Riopel, Pierre (M)	274	J8P5G7	
238	Kopil, Mike (M)	275	J8P5G6	
239	Anka, Roselyne (F)	276	J8P5G7	
240	Fréchette, Danielle (F)	278	J8P5G7	
241	Fréchette, Françcois (M)	278		
242	Cloutier, Madeleyne (F)	284	J8P5G7	
243	Cloutier, Robert (M)	284		
244	Bastien, Richard (M)	288	J8P5G7	
245	Bastien, Colleen (F)	288		
246	Mahoney, Michael (M)	290	J8P5G7	
247	Mahoney, Irène (F)	290		
248	Ricard, André (M)	292	J8P5G7	
249	Cleary, Michael (M)	292	J8P5G7	
250	Cleary, Carolle (F)	292		

RURAL/RURALE			electoral district/circonscription	URBAN/URBAINE		
N°	page		Gatineau	N°	page	
	N°	of/de	certified / certifié — signature(s)-enumerator(s) / signature(s)-recenseur(s)	99	N° 3	of/de 3
polling division / section de vote			Diane Bergeron — Robert Bardeleau	polling division / section de vote		

F 303 **PRELIMINARY LIST OF ELECTORS**

8 5M-7-79

ELECTIONS CANADA

LISTE PRÉLIMINAIRE DES ÉLECTEURS

164036

This list of qualified electors for the polling division number as set out below was prepared for use at the pending federal election from information obtained at the enumeration and has been certified by the signature(s) below as to completeness and correctness so far as is possible.

La présente constitue la liste des électeurs de la section de vote dont le numéro apparaît plus bas préparée en vue de l'élection fédérale en cours d'après les renseignements recueillis lors du recensement. Le(s) recenseur(s) y a(ont) apposé sa(leur) signature, affirmant que cette liste est aussi complète et exacte que possible.

N°			
		CEDAR	
1	Larivière, Edmond (M)	267	J8P5G1
2	Larivière, Marguerite (F)	267	
3	Régimbald, Julie (F)	267	
4	Régimbald, Louise (F)	267	
5	Régimbald, Lucie (F)	267	
6	Larocque, André (M)	268	J8P5G2
7	Larocque, Colombe (F)	268	
8	Guindon, Louise (F)	268	
9	Larocque, Pierre (M)	268	
10	Guindon, Richard (M)	268	
11	Fortin, Mario (M)	269	J8P5G1
12	Phillion, Diane (F)	269	
13	Robillard, Robert (M)	271	J8P5G1
14	Robillard, Thérèse (F)	271	
15	Maisonneuve, Alfred (M)	272	J8P5G2
16	Maisonneuve, Marielle (F)	272	
17	Maisonneuve, Sylvie (F)	272	
18	Cardinal, Lorraine (F)	275	J8P5G1
19	Nantel, Pierre (M)	275	
20	Latulippe, Jean-Paul (M)	276	J8P5G2
21	Latulippe, Georgette (F)	276	
22	Latulippe, Lise (F)	276	
23	Lauzon, Jean-Marc (M)	277	J8P5G1
24	Lauzon, Lise (F)	277	
25	Blagdon, Jacques (M)	279	J8P5G1
26	Blagdon, Joanne (F)	279	
27	Blagdon, Louisette (F)	279	
28	Blagdon, Marcel (M)	279	
29	Blagdon, Pierre (M)	279	
30	Jodouin, Arthur (M)	280	J8P5G2
31	Jodouin, Jean-Charles (M)	280	
32	Jodouin, Lucille (F)	280	
33	Jodouin, Yvon (M)	280	
34	Guitard, Florent (M)	281	J8P5G1
35	Guitard, Monique (F)	281	
36	Henry, André (M)	283	J8P5G1
37	Henry, Patricia (F)	283	
38	Brousseau, Claire (F)	284	J8P5G1
39	Brousseau, Lucien (M)	284	
40	Lachaine, Normand (M)	284	
41	Levasseur, Gisèle (F)	285	J8P5G1
42	Richer, André (M)	285	
43	Villeneuve, Michel (M)	287	J8P5G1
44	Potvin, Gilles (M)	288	J8P5G2
45	Godmaire, Monique (F)	288	
46	Piché, Pierre (M)	288	
47	Potvin, Denise (F)	288	
48	Colle, Sylvie (F)	291	J8P5G1
49	Dumouchel, Jean-Guy (M)	291	
50	Boisvenu, Paulette (F)	292	J8P5G2
51	Pauzé, Christine (F)	293	J8P5G1
52	Pauzé, Gérard (M)	293	
53	Dessureault, Gabriel (M)	295	J8P5G1
54	Dessureault, Paquerette (F)	295	
55	Berthiaume, Line (F)	297	J8P5G1
56	Bourque, Pierre (M)	297	

N°			
		ELISABETH EST	
57	Lavictoire, Thérèse (F)	131	J9P3P8
58	Lavictoire, Rolland (M)	131	
59	Lavictoire, Roger (M)	135	J9P3P8
60	Lavictoire, Louise (F)	135	
61	Lavictoire, Georges (M)	135	
62	Lavictoire, Denise (F)	135	
63	Blanchard, Lise (F)	139	J9P3P8
64	Blanchard, Normand (M)	139	
		ELISABETH OUEST	
65	Mageau, Alcide (M)	153	J8P3N9
66	Mageau, André (M)	153	
67	Mageau, Michel (M)	153	
68	Mageau, Rollande (F)	153	
69	Labelle, Lynn (F)	158	J8P3P1
70	Gagnon, Hélène (F)	158	
71	Mineault, Aurèle (M)	158	
72	Mineault, Dorothé (F)	158	
73	Mineault, Gaétan (M)	158	
74	Courroux, Michel (M)	159	J8P3N9
75	Courroux, Simone (F)	159	
76	Courroux, Stella (F)	160	J8P3P1
77	Cousineau, Anne-Marie (F)	163	J8P3N9
78	Cousineau, Jean-Pierre (M)	163	
79	Cousineau, Jean (M)	163	
80	Cousineau, Thérèse (F)	167	J8P3N9
81	Pétrin, Denys (M)	171	J8P3P2
82	Pétrin, Jeanne D'Arc (F)	171	
83	Pétrin, Stéphane (M)	171	
84	Paiement, Joanne (F)	175	J8P3P2
85	Paiement, John David (M)	175	
86	St-Jacques, Carmen (F)	179	J8P3P2
87	St-Jacques, Daniel (M)	179	
88	St-Jacques, Gérald (M)	179	
89	St-Jacques, Michel (M)	179	
90	Lécuyer, Richard (M)	183	J8P3P2
91	Mageau, Wayne (M)	183	
92	Guay, Annette (F)	194	J8P3P4
93	Guay, Roger (M)	194	
94	Malette, Archille (M)	199	J8P3P3
95	Malette, Flore (F)	199	
96	Richer, Marguerite-Anne (F)	200	J8P3P4
97	Richer, Michel (M)	200	
98	Allie, Michel (M)	200B	
99	Henri, Claire (F)	200B	
100	Carrière, Jerry (M)	200½	
101	Ryder, Catherine (F)	200½	
102	Lécuyer, Marie (F)	202	J8P3P4
103	Lécuyer, Léo (M)	202	
104	Bertolini, Joseph (M)	203	J8P3P3
105	Turgeon, Lucien (M)	210	J8P3P5
106	Cardinal, Manon (F)	210	
107	Turgeon, Yvette (F)	210	
108	Côté, Claude (M)	210A	
109	Croteau, Sylvie (F)	210B	
110	Brassard, Lucille (F)	211	J8P3P6
111	Séguin, Thérèse (F)	211	
112	Ryan, Anita (F)	214	J8P3P5
113	Ryan, Patrick (M)	214	
114	Migneault, Joanne (F)	215	J8P3P6
115	Plouffe, Paul (M)	215	

RURAL/RURALE

N° | page N° | of/de

polling division / section de vote

electoral district/circonscription

GATINEAU

certified / certifié

signature(s)-enumerator(s) / signature(s)-recenseur(s)

Yolande Dupanier

URBAN/URBAINE

N° 100 | page N° 1 | of/de 2

polling division / section de vote

F 303 **PRELIMINARY LIST OF ELECTORS**

ELECTIONS CANADA

LISTE PRÉLIMINAIRE DES ÉLECTEURS

164037

8 5M-7-79

This list of qualified electors for the polling division number as set out below was prepared for use at the pending federal election from information obtained at the enumeration and has been certified by the signature(s) below as to completeness and correctness so far as is possible.

La présente constitue la liste des électeurs de la section de vote dont le numéro apparaît plus bas préparée en vue de l'élection fédérale en cours d'après les renseignements recueillis lors du recensement. Le(s) recenseur(s) y a(ont) apposé sa(leur) signature, affirmant que cette liste est aussi complète et exacte que possible.

N°			
	ELISABETH OUEST		
116	Bigelow, Carmen (F)	219	J8P3P6
117	Bigelow, Jerry (M)	219	
118	Simard, Fernand (M)	220	J8P3P5
119	Simard, Jeannine (F)	220	
120	Broué, Maurice (M)	220A	
121	Gagné, Thérèse (F)	222	J8P3P5
122	Leclerc, Lise (F)	223	J8P3P6
123	Leclerc, Réginald (M)	223	
124	Brissette, Cécile (F)	230	J8P3P5
125	Brissette, Marcel (M)	230	
126	Brissette, Yves (M)	230	
127	Boileau, Gérald (M)	231	J8P3P7
128	Plouffe, Jean-Rémi (M)	231	
129	Plouffe, Malcolm (M)	231	
130	Plouffe, Simone (F)	231	
131	Fortin, Aline (F)	235	J8P3P7
132	Fortin, Bernadette (F)	235	
133	Lalancette, Yvonne (F)	235	
134	Fortin, Lucille (F)	237	J8P3P7
	LONGVIEW		
135	St-Jean, Jeannine (F)	171	J8P3M9
136	St-Jean, Liette (F)	171	
137	St-Jean, Raymond (M)	171	
138	St-Jean, Sylvie (F)	171	
139	Leclair, Délia (F)	175	J8P3M9
140	Leclair, Wilfrid (M)	175	
141	Lépine, Claudette (F)	179	J8P3M9
142	Lépine, Robert (M)	179	
143	Billy, Anita (F)	195	J8P3M9
144	Billy, Thomas (M)	195	
145	Thauvette, Eva (F)	197	J8P3N1
146	Thauvette, Lovis (M)	197	
147	Desaulniers, Fernande (F)	199	J8P3N1
148	Desaulniers, Guy (M)	199	
149	Routhier, Ghislaine (F)	211	J8P3N2
150	Routhier, Jean-Marc (M)	211	
151	Routhier, Lucille (F)	211	
152	Routhier, Odette (F)	211	
153	Lahaie, Marc (M)	215	J8P3N2
154	Lahaie, Nicole (F)	215	
155	Lahaie, Roger (M)	215	
156	Racine, Aldéa (F)	215	
157	Racine, Edmond (M)	215	
158	Perron, Jean-Claude (M)	219	J8P3N2
159	Perron, Lise (F)	219	
160	Charron, Clairette (F)	223	J8P3N2
161	Charron, Georges (M)	223	
	MAPLE		
162	Nadon, Guy (M)	208	J8P5C1
163	Rollin, Andrée (F)	208	
164	Leclair, Danielle (F)	212	J8P5C1
165	Pilon, Daniel (M)	212	
166	Courchênes, Thérèse (F)	216	J8P5C1
167	Verner, Johanne (F)	220	J8P5C1
168	Verner, Lorraine (F)	220	
169	Verner, Louis (M)	220	
170	Verner, Lucia (F)	220	

N°			
	MAPLE		
171	Dubois, Jocelyne (F)	224	J8P5C1
172	Sigouin, Denis (M)	224	
173	Dubois, Jean-Denis (M)	228	J8P5C1
174	Dubois, Jean-Guy (M)	228	
175	Dubois, Marc (M)	228	
176	Dubois, Solange (F)	228	
177	Dubois, Sylvie (F)	228	
178	Desharnais, Julien (M)	228	
179	Wong, Nancy (F)	228 Apt. 1	
180	Charette, Roland (M)	232	J8P5C1
181	Jutras, Francine (F)	232	
182	Boulé, Chantal (F)	232 Apt. 3	
183	Couture, Sylvain (M)	232 Apt. 3	
184	Malette, Danielle (F)	232 Apt. 4	
185	Conway, Bruce (M)	266	J8P5C2
186	Conway, Darlene (F)	266	
187	Côté, Louise (F)	269	J8P5C3
188	Lagacé, Jean-Pierre (M)	269	
189	Gauthier, Rachel (F)	269A	
190	Last, Jean (M)	269A	
191	Kéhoe, Catherine (F)	271	J8P5C3
192	Kéhoe, Elmer (M)	271	
193	Stafford, Aimé (M)	272	J8P5C2
194	Stafford, Gary (M)	272	
195	Stafford, Mona (F)	272	
196	Gleeson, Michael (M)	275	J8P5C3
197	Gleeson, Thelma (F)	275	
198	Enrie, Lise (F)	276	J8P5C2
199	St-Jean, Benoit (M)	277	J8P5C3
200	St-Jean, Lise (F)	277	
201	St-Jean, Germain (M)	277	
202	McIntyre, Isabelle (F)	280	J8P5C2
203	McIntyre, Gérald (M)	280	
204	McIntyre, Raymond (M)	280	
205	Larente, Chantal (F)	281	J8P5C3
206	Larente, Denis (M)	281	
207	Larente, Rita (F)	281	
208	Platt, Constance (F)	284	J8P5C2
209	Platt, Gérald (M)	284	
210	Chartrand, Alban (M)	285	J8P5C3
211	Chartrand, André (M)	285	
212	Chartrand, Monique (F)	285	
213	Mineault, Cécile (F)	287	J8P5C3
214	Brewer, Kenneth (M)	288	J8P5C2
215	Platt-Brewer, Linda (F)	288	
216	Dion, Léo (M)	289	J8P5C3
217	Dion, Marie-Anne (F)	289	
218	Lyrette, Clémente (F)	290	J8P5C2
219	Lyrette, Manon (F)	290	
220	Lyrette, Yvan (M)	290	
221	Lafrenière, Jean (M)	292	J8P5C2
222	Lahaie, Denis (M)	292	
223	Lahaie, Lucie (F)	292	
224	Lahaie, Lucille (F)	292	
225	Sabourin, Fernande (F)	299	J8P5C3
226	Sabourin, Louise (F)	299	
227	Sabourin, Louise (F)	299 Apt. 1	
228	Sabourin, Robert (M)	299 Apt. 1	
229	Chartrand, Carol (M)	301	J8P5C3
230	Chartrand, Colette (F)	301	

RURAL/RURALE			electoral district/circonscription	URBAN/URBAINE		
N°	page		GATINEAU	N°	page	
	N°	of/de		100	N° 2	of/de 2
polling division section de vote			certified certifié signature(s)-enumerator(s) / signature(s)-recenseur(s) Yolande Dupanier	polling division section de vote		

F 303 **PRELIMINARY LIST OF ELECTORS**

8 5M-7-79

ELECTIONS CANADA

164038

LISTE PRÉLIMINAIRE DES ÉLECTEURS

This list of qualified electors for the polling division number as set out below was prepared for use at the pending federal election from information obtained at the enumeration and has been certified by the signature(s) below as to completeness and correctness so far as is possible.

La présente constitue la liste des électeurs de la section de vote dont le numéro apparaît plus bas préparée en vue de l'élection fédérale en cours d'après les renseignements recueillis lors du recensement. Le(s) recenseur(s) y a(ont) apposé sa(leur) signature, affirmant que cette liste est aussi complète et exacte que possible.

N°			
	ST JAMES		
1	Côté, Yvonne (F)	259	J8P3N3
2	Lahaie, Joel (M)	262	J8P3N4
3	Potvin, Jacqueline (F)	262	
4	Potvin, Léon (M)	262	
5	Mineault, Hervé (M)	263	J8P3N3
6	Mineault, Viola (F)	263	
7	Mineault, Benoit (M)	263	
8	Lauzon, Elizabeth (F)	266	J8P3N4
9	Melvin, Ann (F)	267	J8P3N3
10	Bertrant, Jocelyne (F)	270	J8P3N4
11	Bertrant, Marguerite (F)	270	
12	Bertrant, Gérard (M)	270	
13	Horan, James (M)	271	J8P3N3
14	Horan, Gérald (M)	271	
15	Horan, Hélina (F)	271	
16	Charlebois, Ghyslaine (F)	274	J8P3N4
17	Charlebois, Gilles (M)	274	
18	Côté, Robert (M)	275	J8P3N3
19	Côté, Georgette (F)	275	
20	Mitchell, Sylvie (F)	278	J8P3N4
21	Mitchell, Eying (M)	278	
22	Bourgois, Maurice (M)	279	J8P3N3
23	Bourgois, Yolande (F)	279	
24	Bourgois, Danielle (F)	279	
25	Bourgois, Louis (M)	279	
26	Hupé, Doué (M)	282	J8P3N4
27	Hupé, Thérèse (F)	282	
28	Hupé, Ginette (F)	282	
29	Hupé, Chantal (F)	282	
30	Poitras, Ceryle (M)	283	J8P3N3
31	Poitras, Blanche (F)	283	
32	Desjardins, Hedwidge (M)	286	J8P3N4
33	Rochon, Raymond (M)	289	J8P3N3
34	Rochon, Jeaninne (F)	289	
35	Scott, Léonard (M)	290	J8P3N4
36	Scott, Jacqueline (F)	290	
37	Scott, Claude (M)	290	
38	Larcher, Kim (F)	291	J8P3N3
39	Larcher, Gary (M)	291	
40	Larcher, Raymond (M)	291	
41	Larcher, Thérèse (F)	291	
42	Routhier, Arthur (M)	295	J8P3N3
43	Routhier, Thérèse (F)	295	
44	Routhier, Josée (F)	295	
45	Pelchat, Sylvio (M)	296	J8P3N4
46	Pelchat, Jeaninne (F)	296	
47	Pelchat, Guy (M)	296	
48	Pelchat, Benoit (M)	296	
49	Dubé, Maurice (M)	299	J8P3N3
50	Dubé, Cécile (F)	299	
51	Hachey, Sylvie (F)	299	
52	Larouche, Yves (M)	299	
53	Boucher, Rita (F)	300	J8P3N3
54	Leclerc, Marcel-E. (M)	316	J8P3N5
55	Leclerc, Micheline (F)	316	
56	Leclerc, Michel (M)	316	
57	Larente, Jean-Pierre (M)	320	
58	Larente, Sabourin, Madone (F)	320	
59	Chénier, Monique (F)	323	J8P3N6
60	Chénier, Bernard (M)	323	
61	Bourgois, Jean-Guy (M)	324	J8P3N5
62	Bourgois, Lucille (F)	324	J8P3N5
63	Bourgois, Yves (M)	324	
64	Bourgois, Brigitte (F)	324	
65	Fluet, Georges (M)	328	
66	Levac, Willie (M)	328	
67	Levac, Dolores (F)	328	
68	Groulx, Raymond (M)	333	J8P3N7
69	Groulx, Rita (M)	333	
70	Gay, Gradiala (F)	333	
71	Desjardins, Suzanne (F)	335	
72	Desjardins, Daniel (M)	335	
	336 ST JAMES		J8P3N8
73	Harbec, Robert (M)	APT 102	
74	Gauthier,Hélène (F)	APT 104	
75	Gagné, André (M)	APT 104	
76	Hall, Ronald (M)	APT 106	
77	Prud'homme,Hall, Line (F)	APT 106	
78	Quinn, Chirley (F)	APT 108	
79	Sauvé, Francine (F)	APT 110	
80	Labonté, Claude (M)	APT 111	
81	Labonté, Lucille (F)	APT 111	
82	Lanthier, Gilberte (F)	APT 112	
83	Gauthier, Gabrielle (F)	APT 113	
84	Samson, Gisèle (F)	APT 114	
85	Primeau, Guy (M)	APT 114	
86	Gauthier, Joseph (M)	APT 115	
87	Gauthier, Palmyre (F)	APT 115	
88	Carrière, René (M)	APT 116	
89	Hébert, Mireille (F)	APT 117	
90	Hébert, Richard (M)	APT 117	
91	Lanthier, Simone (F)	APT 202	
92	Laprade, Elzéar (M)	APT 203	
93	Osborne, Anita (F)	APT 204	
94	Lacombe, Flore (F)	APT 205	
95	Mitchel, Lois (M)	APT 206	
96	Mitchel, David (M)	APT 206	
97	Dudek, Ethel (F)	APT 207	
98	Dudek, Philip (M)	APT 207	
99	Deschênes, Yvon (M)	APT 208	
100	Pageau, Fernand (M)	APT 209	
101	Pageau, Jeannette (F)	APT 209	
102	Vienneau, Elisa (F)	APT 210	
103	Vienneau, Hernest (M)	APT 210	
104	Lalonde, Jacqueline (F)	APT 211	
105	Dion, Gabrielle (F)	APT 212	
106	Laviolette, Stephane (M)	APT 213	
107	Laviolette, Francine (F)	APT 213	
108	Monette, René (M)	APT 214	
109	Leclair, Agnes (F)	APT 214	
110	Naso, Evelyn (F)	APT 215	
111	Bowers, Andrew (M)	APT 215	
112	Brousseau, Angelina (F)	APT 216	
113	Potvin, Jacqueline (F)	APT 217	
114	Bertrant, Yvonne (F)	APT 219	
115	Renaud, Aldege (M)	APT 302	
116	Renaud, Irène (F)	APT 302	
117	Boucher, Carmelle (F)	APT 303	
118	Moncana, Erminia (F)	APT 304	
119	Benoit, Rita (F)	APT 305	
120	Dureau, Mario (M)	APT 306	

RURAL/RURALE			electoral district/circonscription	URBAN/URBAINE		
N°	page		GATINEAU	N°	page	
	N°	of/de	certified / signature(s)-enumerator(s) / signature(s)-recenseur(s)	101	N° 1	of/de 3
polling division / section de vote			certifié		polling division / section de vote	

F 303 **PRELIMINARY LIST OF ELECTORS**

8.5M-7-79

ELECTIONS CANADA

164039

LISTE PRÉLIMINAIRE DES ÉLECTEURS

This list of qualified electors for the polling division number as set out below was prepared for use at the pending federal election from information obtained at the enumeration and has been certified by the signature(s) below as to completeness and correctness so far as is possible.

La présente constitue la liste des électeurs de la section de vote dont le numéro apparaît plus bas préparée en vue de l'élection fédérale en cours d'après les renseignements recueillis lors du recensement. Le(s) recenseur(s) y a(ont) apposé sa(leur) signature, affirmant que cette liste est aussi complète et exacte que possible.

N°					N°			
		336 ST JAMES		J8P3N8	182	Murry, Elaine (F)	349	J8P3N7
121	Dureau, Thérèse (F)	APT	306		183	Beauchamp, Madeleine (F)	351	
122	Kenny, Daniel (M)	APT	307		184	Sigouin, Lise (F)	353	
123	Mineault, Pierre (M)	APT	308		185	Poirier, Regean (M)	355	
124	Hall, Cathy (F)	APT	308		186	Poirier, Carmene (F)	355	
125	Martin, Edith (F)	APT	309		187	Robichaud,Louis (M)	355	
126	Killeen, Bernard (M)	APT	310		188	Gauthier, Adelle (F)	357	
127	Killeen, Danielle (F)	APT	310		189	Bigras, Jacques (M)	359	
128	Mineault, Mariette (F)	APT	311		190	Bigras Suzanne (F)	359	
129	André, Joseph (M)	APT	311		191	Goulet, Armand André (M)	361	J8P3N7
130	Fréchette, Claire (F)	APT	312		192	Giroux, Goulet, Christiane (F)	361	
131	Wolfe, Daniel (M)	APT	313		193	Savard, Conrad, (M)	363	
132	Wolfe, Line (F)	APT	313		194	Savard, Carole (F)	363	
133	Roy, Johanne (F)	APT	314		195	Savard, Constance (F)	363	
134	Blair, Lyne (F)	APT	315		196	Savard , Paul (M)	363	
135	Lalande, Mario (M)	APT	315		197	Jean, Adrien (M)	365	
136	La victoire, Mireille (F)	APT	316		198	Jean, Huguette (F)	365	
137	Bessette, Rénald (M)	APT	316		199	Jean, Nicolas (M)	365	
138	Séguin, Robert (M)	APT	317		200	Jean, Nathalie (F)	365	
139	Maisonneuve, France (F)	APT	319		201	Jean, Frédéric Pascal	365	J8P3N7
140	Blondin, Thérèse (F)	APT	319		202	Tessier, Paul (M)	365	
141	Mellor, Pauline (F)	APT	321		203	Tessier, Diane (F)	365	
142	Mellor, Lorne (M)	APT	321		204	Huard, Gabrielle (F)	369	
143	Lanthier, Rénald (M)	APT	402		205	Methot, Huard, Rolande (F)	369	
144	Bertrand, Jean-Yves (M)	APT	403		206	Chenard, Francine (F)	371	
145	Bisson, Chantal (F)	APT	403		207	Broothaerts, Robert (M)	371	
146	Madore, Gilles (M)	APT	404		208	Larcher, Marcel (M)	373	J8P3N7
147	Brennan, Georges (M)	APT	406		209	Larcher, Rita (F)	373	
148	Martel, Gaston (M)	APT	407		210	Rollin, Ginette (F)	375	
149	Hupé, Nicole (F)	APT	407		211	Charron, Michelle (F)	377	
150	Blais, Pierre (M)	APT	408		212	Larour, Suzanne (F)	377	
151	Philippe, Francine (F)	APT	409		213	Latourelle, Rodrigue (M)	377	
152	Sabourin, Gilberte (F)	APT	410		214	Charbonneau, Denis (M)	379	
153	Sabourin, René (M)	APT	410		215	Flansberry, Linda (F)	379	
154	Sabourin, Maurice (M)	APT	410		216	St-Louis, Lise (F)	381	
155	Sabourin, Paul (M)	APT	410		217	Rivet, Monique (F)	383	J8P3N7
156	Osborne, Rachel (F)	APT	411		218	Trudel, Gaston, (M)	385	
157	Dagenais, Roland (M)	APT	413		219	Bisson, Irène (F)	385	
158	Ladonde, Gertrude (F)	APT	414		220	Landry, Claude (M)	387	
159	Sinden, Gary (M)	APT	415		221	Landry, Nicole (F)	387	
160	Joanisse, Pierre (M)	APT	416		222	Landry, Jean-François (M)	387	
161	Lemery, Hélène (F)	APT	416		223	Landry, Alain (M)	387	
162	Beaudouin, Jeaninne (F)	APT	417		224	Brassard, Bernard, (M)	389	
163	Fournier, Lenora (F)	APT	419		225	Brassard, Hélène (F)	389	
164	Fournier, Claudette (F)	APT	421		226	Lavigueur, Pierre (M)	391	J8P3N7
165	Fournier, Guy (M)	APT	421		227	Lavigueur, Lise (F)	391	
166	St Jacques, Jeannine (F)	337		J8P3N7	228	Charrette, Bellemare, Denise (F)	393	
167	St Jacques, Aurèle (M)	337			229	Jeauvaux, Paul (M)	393	
168	Bellemare, Ruth (F)	339			230	Royer, Guy (M)	397	
169	Bellemare, Sylvie (F)	339			231	Royer, Hélène (F)	397	
170	Bellemare, Marcel (M)	339			232	Routhier, Lucie (F)	399	
171	Bellemare, Emélie (F)	339			233	Marleau, Michel (M)	401	
172	Brochu, Orvile (M)	341		J8P3N7	234	Marleau, Jeaninne (F)	403	
173	Baril, Huguette (F)	341			235	Lemire, Edgar (M)	403	J8P3N7
174	Baril, Paule (F)	341			236	Lemire, Andrée (F)	403	
175	Lefebure, Bélanger, Suzanne (F)	343			237	Joanisse, Michel (M)	405	
176	Lefebure, Pierre (M)	343			238	Landriault, Diane (F)	405	
177	Graham, John (M)	345		J8P3N7	239	Sabourin, André (M)	407	
178	Graham, Françoise (F)	345			240	Sabourin, Danielle (F)	407	
179	Dumoulin, Michel (M)	347			241	Sabourin,Claudette (F)	407	
180	Beaudouin,Dumoulin, Carole (F)	347			242	Leclerc, Guy (M)	409	
181	Murry, Glenn (M)	349			243	Houle, Marie-Josée (F)	409	

RURAL/RURALE			electoral district/circonscription	URBAN/URBAINE		
N°	page		GATINEAU	N°	page	
	N°	of/de		101	N° 2	of/de 3
polling division section de vote			certified certifié — signature(s)-enumerator(s) / signature(s)-recenseur(s)	polling division section de vote		

164040

F 303 **PRELIMINARY LIST OF ELECTORS**

ELECTIONS CANADA

LISTE PRÉLIMINAIRE DES ÉLECTEURS

8.5M-7-79

This list of qualified electors for the polling division number as set out below was prepared for use at the pending federal election from information obtained at the enumeration and has been certified by the signature(s) below as to completeness and correctness so far as is possible.

La présente constitue la liste des électeurs de la section de vote dont le numéro apparaît plus bas préparée en vue de l'élection fédérale en cours d'après les renseignements recueillis lors du recensement. Le(s) recenseur(s) y a(ont) apposé sa(leur) signature, affirmant que cette liste est aussi complète et exacte que possible.

N°				N°
	ST JAMES			
244	Purdy, Henriette (F)	411	J8P3N7	
245	Purdy, Russell (M)	411		
246	Hammond, Richard (M)	413		
247	Hammond, Louise (F)	413		
248	Fournier, André (M)	415		
249	Fournier, Line (F)	415		
250	Lafontaine, Jean (M)	417		
251	Lafontaine, Louise (F)	417		
252	Denommé, Marc (M)	419		
253	Dénommé , Roger (M)	419		
254	Dénommé, Sylvie (F)	419		
255	Bélanger, Roger (M)	421		
256	Bélanger, Alice (F)	421		
257	Bélanger, Linda (F)	421		
258	ST Jean, Luc (M)	423	J8P3N7	
259	St-Jean, Lynn (F)	423		
260	Richard, Raymond (M)	425		
261	Richard, Francine (F)	425		
262	Proulx, Jean-Pierre (M)	427		
263	Proulx, Mellor, Joan (F)	427		
264	Robillard, Raymond (M)	429		
265	Robillard, Thérèse (F)	429		
266	Leclerc, Sylvie (F)	431		
267	Leclerc, André (M)	431	J8P3N7	

RURAL/RURALE			electoral district/circonscription	URBAN/URBAINE		
N°	page		GATINEAU	N°	page	
	N°	of/de		101	N° 3	of/de 3
polling division section de vote			certified certifié / signature(s)-enumerator(s) / signature(s)-recenseur(s)	polling division section de vote		

164041

F 303 **PRELIMINARY LIST OF ELECTORS**

8 SM-7-79

ELECTIONS CANADA

LISTE PRÉLIMINAIRE DES ÉLECTEURS

This list of qualified electors for the polling division number as set out below was prepared for use at the pending federal election from information obtained at the enumeration and has been certified by the signature(s) below as to completeness and correctness so far as is possible

La présente constitue la liste des électeurs de la section de vote dont le numéro apparaît plus bas préparée en vue de l'élection fédérale en cours d'après les renseignements recueillis lors du recensement. Le(s) recenseur(s) y a(ont) apposé sa(leur) signature, affirmant que cette liste est aussi complète et exacte que possible.

N°				N°			
	ALICE			57	Lafontaine,Line (F)	217	J8P 5A3
				58	Lafontaine,Sylvie (F)	217	
1	Seguin,Linda (F)	258	J8P 3M5	59	Lafontaine,Robert (M)	217	
2	Seguin,Claudette (F)	258		60	Lafontaine,Therese (F)	217	
3	Seguin,Jean-Claude (M)	258		61	Charpentier,Helene (F)	220	J8P 5A2
4	Reeve,Paul (M)	262	J8P 3M5	62	Paiement,Violette (F)	220	
5	Reeve,Ronald (M)	262		63	Sabourin,Daniel (M)	220	
6	Fradet,Laurendine (F)	262		64	Paiement,Denis (M)	220	
7	Carrie,Elizabeth (F)	262		65	Malette,Lee Anne (F)	221	J8P 5A3
8	Robichaud,Eloi (M)	266	J8P 3M5	66	Malette,Diane (F)	221	
9	Robichaud,Celia (F)	266		67	Malette,Orient (M)	221	
10	Lafrance,Claire (F)	270	J8P 3M5	68	Malette,Robert (M)	221	
11	Lafrance,Gaston (M)	270		69	Guitard,Francoise (F)	224	J8P 5A2
12	Lafrance,Bill (M)	270		70	Guitard,Eugene (M)	224	
13	Beauchamp,Marc (M)	274	J8P 3M5	71	Audette,Lyne (F)	225	J8P 5A3
14	Beauchamp,Claire (F)	274		72	Goudreau,Debbie (F)	225	
15	Beauchamp,Fernand (M)	274		73	Beauchamp,Gordon (M)	App.2	
16	Kopil,Mary (F)	278	J8P 3M5	74	Beauchamp,Oneida (F)	App.2	
17	Ouimet,Annette (F)	282	J8P 3M5	75	Poirier,Daniel (M)	228	J8P 5A2
18	Ouimet,Gilbert (M)	282		76	Poirier,Gerald (M)	228	
19	Zawadka,Yvka (F)	286	J8P 3M5	77	Poirier,Claudine (F)	228	
20	Zawadka,Henri (M)	286		78	Poirier,Denise (F)	228	
21	Prud'Homme,Lafrance,Lucie(F)	290	J8P 3M5	79	Levesque,Michel (M)	229	J8P 5A3
				80	Levesque,Gisele (F)	229	
22	Lafrance,Normand (M)	290		81	Charron,Roger (M)	231	J8P 5A3
23	Sanctuaire,Marcel (M)	296	J8P 3M5	82	Charron,Pierrette (F)	231	
24	Sanctuaire,Lucie (F)	296		83	Charron,Joanne (F)	231	
25	Sanctuaire,Denise (F)	296		84	Clement,Yvon (M)	231	
26	Daoust,Claire (F)	304	J8P 3M5	85	Bertrand,Jean-Guy (M)	232	J8P 5A2
27	Daoust,Edmund (M)	304		86	Lepage,Nicole (F)	234	J8P 5A2
28	Daoust,Paul (M)	304		87	Lafontaine,Frank (M)	App.2	
29	Cannon,Aline (F)	312	J8P 3M7	88	Gauthier,Leone (F)	App.3	
30	Cannon,Daniel (M)	312		89	Rouleau,Laurette (F)	238	J8P 5A2
31	Cannon,Georges (M)	312		90	Desaulniers,Angelina (F)	250	J8P 5A4
32	Kehoe,Gerald (M)	315	J8P 3M8	91	Scantland,Gisele (F)	250	
33	Kehoe,Debora (F)	315		92	Scantland,Fernand (M)	250	
34	Kehoe,Robert (M)	315		93	Desaulniers,Adelard (M)	250	
35	Murray,Gertrude (F)	325	J8P 3M8	94	Scantland,Estelle (F)	250	
				95	Charette,Jocelyne (F)	252	J8P 5A4
	EAST			96	Charette,Marc (M)	252	
				97	Raymond,Carole (F)	254	J8P 5A4
36	O'Brien,Jacqueline (F)	208	J8P 5A2	98	Raymond,Michel (M)	254	
37	Lauzon,O'Brien,Daniel (M)	208		99	Raymond,Philippe (M)	254	
38	O'Brien,Bernard (M)	208		100	Beauchemin,Yolande (F)	256	J8P 5A4
39	Pelletier,Denise (F)	209	J8P 5A3	101	Beauchemin,Leo (M)	256	
40	Pelletier,Gilles (M)	209		102	Pilon,Louise (F)	260	J8P 5A5
41	Pelletier,Marc (M)	209		103	Pilon,Denis (M)	260	
42	Pelletier,Rosaire (M)	209		104	Legault,Robert (M)	269	J8P 5A6
43	Gravelle,Gilles (M)	212	J8P 5A2	105	Legault,Dominique (F)	269	
44	Gravelle,Pierrette (F)	212		106	Legault,Renee (F)	269	
45	Contois,Yves (M)	App.B		107	Larente,Claude (M)	272	J8P 5A5
46	Beauvais,Brigitte (F)	App.B		108	Larente,Diane (F)	272	
47	Lepage,Monique (F)	213	J8P 5A3	109	Beaumier,Claude (M)	273	J8P 5A6
48	Lepage,Marc (M)	213		110	Quintal,Nicole (F)	273	
49	Lepage,Michel (M)	213		111	Yassa,Francois (M)	277	J8P 5A6
50	Lepage,Barrbara (F)	213		112	Yassa,Ginethe (F)	277	
51	Lepage,Jean-Guy (M)	213		113	Belanger,Huguette (F)	281	J8P 5A6
52	Nadon,Daniel (M)	214	J8P 5A2	114	Richard,Leonie (F)	281	
53	Nadon,Madeleine (F)	214		115	Gravel,Oscar (M)	281	
54	Roussel,Lorraine (F)	214		116	St-Amour,Collette (F)	281	
55	Roussel,Patrick (M)	214		117	Courroux,Stella (F)	281	
56	Roussel,Laurent (M)	214		118	Charette,Willie (M)	281	

RURAL/RURALE		electoral district/circonscription	URBAN/URBAINE	
N°	page	GATINEAU	N°	page
	N° of/de	certified/certifié signature(s) enumerator(s) / signature(s)-recenseur(s)	102	N° 1 of/de 3
polling division section de vote		Louis Proulx Francine Plante	polling division section de vote	

F 303 — 8 5M-7-79

PRELIMINARY LIST OF ELECTORS

ELECTIONS CANADA

LISTE PRÉLIMINAIRE DES ÉLECTEURS

164042

This list of qualified electors for the polling division number as set out below was prepared for use at the pending federal election from information obtained at the enumeration and has been certified by the signature(s) below as to completeness and correctness so far as is possible.

La présente constitue la liste des électeurs de la section de vote dont le numéro apparaît plus bas préparée en vue de l'élection fédérale en cours d'après les renseignements recueillis lors du recensement. Le(s) recenseur(s) y a(ont) apposé sa(leur) signature, affirmant que cette liste est aussi complète et exacte que possible.

N°			N°		
119	Osborn,Pierre (M)	281 J8P 5A6	178	Belanger,Lise (F)	289 J8P 3T1
120	Guenette,Gilles (M)	281	179	Belanger,Gervais (M)	289
121	Lalonde,Suzanne (F)	282 J8P 5A7	180	Clouatre,Melina (F)	293 J8P 3T1
122	Lalonde,Gerald (M)	282	181	Clouatre,Leon (M)	293
123	Firlotte,Alex (M)	285 J8P 3T1	182	Bouthillette,Patsy (F)	App.B
124	Dumouchel,Diane (F)	App.B	183	Ouellette,Daniel (M)	App.B
125	Lariviere,Denis (M)	App.B	184	Nofal,Charles (M)	297 J8P 3T1
126	Monderie,Rock (M)	286 J8P 5A7	185	Nofal,Pauline (F)	297
127	Mnoderie,Micheline (F)	286	186	Roussel,Lyne (F)	301 J8P 3T1
128	Belanger,Helene (F)	289 J8P 3T1	187	Roussel,Marc (M)	301
129	Vanasse,Louise (F)	290 J8P 5A7	188	Roussel,Bernard (M)	301
130	Vanasse,Roger (M)	290	189	Roussel,Reina (F)	301
131	Vanasse,Georgette (F)	292 J8P 5A7	190	Kehoe,Monica (F)	307 J8P 3T1
132	Maisonneuve,Rolande (F)	293 J8P 5A6	191	Gratton,Paul (M)	317 J8P 3T2
133	Maisonneuve,Jerry (M)	293	192	Gratton,Alain (M)	317
134	Guevremont,Pierre (M)	294 J8P 5A7	193	Gratton,Helene (F)	317
135	Guevremont,Nicole (F)	294	194	Lortie,Michel (M)	321 J8P 3K2
136	Guay, Lucienne (F)	297 J8P 5A6	195	Carle,Marthe (F)	321
137	Guay,Carole (F)	297	196	Carle,Marc-Andre (M)	321
138	Guay,Marcel (M)	297	197	Frappier,Robert (M)	321
139	Guay,Daniel (M)	297	198	O'Brien,Evelyn (F)	321
140	Maisonneuve,Lucie (F)	300 J8P 5A7	199	O'Brien,Herbert (M)	321
141	Maisonneuve,Jacques (M)	302 J8P 5A7	200	Racicot,Steve (M)	325 J8P 3T2
142	Maisonneuve,Michel (M)	302	201	Racicot,Gail (F)	325
143	Maisonneuve,Lucien (M)	302	202	Racicot,Jean-Claude (M)	325
144	Maisonneuve,Pierre (M)	302	203	Williams,Marguerite (F)	329 J8P 3T2
145	Maisonneuve,Huguette (F)	302			
146	Lavoie,Leonard (M)	303 J8P 5A6		LASALLE	
147	Lavoie,Andree (F)	303			
148	Ricard,Carmen (F)	304 J8P 5A7	204	Barnwell,Jean (M)	338 J8P 3M1
149	Ricard,Jean-Guy (M)	304	205	Barnwell,Cecile (F)	338
150	Brazeau,Monique (F)	App.2	206	Plouffe,Francine (F)	343 J8P 3M2
151	Brazeau,Guy (M)	App.2	207	Plouffe,Claude (M)	343
152	Brazeau,Annette (F)	App.2	208	Plouffe,Fernande (F)	343
153	Brazeau,Liliane (F)	App.2	209	Zakaib,Monique (F)	344 J8P 3M1
154	Brazeau,Pauline (F)	App.2	210	Zakaib,Nick (M)	344
155	Gagnon,Johanne (F)	App.3	211	Charbonneau,Gilberte (F)	349 J8P 3M2
156	Periard,Aline (F)	App.4	212	Charbonneau,Brigitte (F)	349
157	Periard,Roland (M)	App.4	213	Charbonneau,Denis (M)	349
158	Periard,Marguerite (F)	App.4	214	Charbonneau,Louise (F)	349
159	Vezina,Gervette (F)	308 J8P 5A7	215	Charbonneau,Maryse (F)	349
160	Vezina,Rene (M)	308	216	Giroux,Maurice (M)	350 J8P 3M1
161	Demers,Louise (F)	App.2	217	Giroux,France (F)	350
162	Bigras,Mario (M)	App.2	218	Lavigne,Mario (M)	355 J8P 3M2
163	Bisson,Diane (F)	App.3	219	Lavigne,Jacques (M)	355
			220	Lavigne,Therese (F)	355
	GREEN VALLEY		221	Belanger,Robert (M)	356 J8P 3M1
			222	Belanger,Carole (F)	356
164	Kehoe,Terrence (M)	253 J8P 3T1	223	Belanger,Winifred (F)	356
165	Kehoe,Yolande (F)	253	224	Neves,Pereira,Maria (F)	361 J8P 3M2
166	Kehoe,John (M)	253	225	Pereira,Fernando (M)	361
167	Kehoe,Kenneth (M)	253	226	Chauret,Gaetan (M)	362 J8P 3M1
168	Brunet,Alice (F)	261 J8P 3T1	227	Chauret,Patricia (F)	362
169	Brunet,Dalma (F)	261	228	Rochon,Charlotte (F)	367 J8P 3M2
170	Aubin,Joanne (F)	273 J8P 3T1	229	Rochon,Gilles (M)	367
171	Aubin,Jean (M)	273	230	Lachance,Andre (M)	367
172	Aubin,Pauline (F)	273	231	Rochon,Remi (M)	367
173	Cretes,Lise (F)	277 J8P 3T1	232	Lachance,Lise (F)	367
174	Chartrand,Gerald (M)	277	233	Legault,Pierre (M)	368 J8P 3M1
175	Labelle,Marc-Andre (M)	281 J8P 3T1	234	Legault,Marthe (F)	368
176	Labelle,Gisele (F)	281	235	Legault,Francine (F)	368
177	Firlotte,Kathy (F)	285 J8P 3T1	236	Chartrand,Guy (M)	373 J8P 3M2

RURAL/RURALE — N° — page — N° — of/de — polling division / section de vote

electoral district/circonscription: GATINEAU

certified / certifié — signature(s)-enumerator(s) / signature(s)-recenseur(s): Lucie Groulx — Francine Plouffe

URBAN/URBAINE — N° 102 — page N° 2 of/de 3 — polling division / section de vote

F 303 **PRELIMINARY LIST OF ELECTORS**

8.5M-7-79

ELECTIONS CANADA

164043

LISTE PRÉLIMINAIRE DES ÉLECTEURS

This list of qualified electors for the polling division number as set out below was prepared for use at the pending federal election from information obtained at the enumeration and has been certified by the signature(s) below as to completeness and correctness so far as is possible.

La présente constitue la liste des électeurs de la section de vote dont le numéro apparaît plus bas préparée en vue de l'élection fédérale en cours d'après les renseignements recueillis lors du recensement. Le(s) recenseur(s) y a(ont) apposé sa(leur) signature, affirmant que cette liste est aussi complète et exacte que possible.

N°				N°
237	Chartrand,Rosanne (F)	373	J8P 3M2	
238	Dessureault,Georges (M)	374	J8P 3M1	
239	Legault,Pierrette (F)	374		
240	Dessureault,Normand (M)	374		
241	Laverdiere,Chantal (F)	379	J8P 3M2	
242	Laverdiere,Francois (M)	379		
243	Laverdiere,Aldia (F)	379		
244	Laverdiere,Jean-Guy (M)	379		
245	Desmarais,Chantal (F)	380	J8P 3M1	
246	Desmarais,Marie-France (F)	380		
247	Desmarais,Jean (M)	380		
248	Thibault,Yolande (F)	380		
249	Glandon,Laurent (M)	385	J8P 3M2	
250	Glandon,Germaine (F)	385		
251	Glandon,Gilles (M)	385		
252	Pronovost,Christiane (F)	386	J8P 3M1	
253	Richard,Micheline (F)	391	J8P 3M2	
254	Richard,Yvon (M)	391		
255	Newton,Pauline (F)	391		
256	Parent,Linda (F)	391		
257	Lamarche,Carole (F)	396	J8P 3M1	
258	Lamarche,Roland (M)	396		
259				
	MURRAY			
259	Leblanc,Mary Selina (F)	281	J8P 4Z3	
260	Leblanc,Joseph (M)	281		
261	Brault,Jean-Jacques (M)	285	J8P 4Z3	
262	Brault,Sylvie (F)	285		
263	Brault,Lucille (F)	285		
264	Cossette,Gertrude (F)	289	J8P 4Z3	
265	Cossette,Eugene (M)	289		
266	Cossette,Lucie (F)	289		
267	Chartrand,Paul (M)	293	J8P 4Z3	
268	Chartrand,Marjolaine (F)	293		
269	Pearce,Raymond (M)	297	J8P 4Z3	
270	Pearce,Huguette (F)	297		
271	Lefbvre,Fr.Albert (M)	300	J8P 4Z4	
272	Hall,Perry (M)	301	J8P 4Z3	
273	St-Jean,Carole (F)	301		
274	Bourdon,Rachelle (F)	305	J8P 4Z3	
275	Monderie,Gilles (M)	305		

RURAL/RURALE			electoral district/circonscription	URBAN/URBAINE		
N°	page		GATINEAU	N°	page	
	N°	of/de	certified / certifié — signature(s)-enumerator(s) / signature(s)-recenseur(s)	102	N° 3	of/de 3
polling division / section de vote			Lucie Groulx / Francine Plouffe	polling division / section de vote		

164044

F 303 **PRELIMINARY LIST OF ELECTORS**

85M-7-79

ELECTIONS CANADA

LISTE PRÉLIMINAIRE DES ÉLECTEURS

This list of qualified electors for the polling division number as set out below was prepared for use at the pending federal election from information obtained at the enumeration and has been certified by the signature(s) below as to completeness and correctness so far as is possible.

La présente constitue la liste des électeurs de la section de vote dont le numéro apparaît plus bas préparée en vue de l'élection fédérale en cours d'après les renseignements recueillis lors du recensement. Le(s) recenseur(s) y a(ont) apposé sa(leur) signature, affirmant que cette liste est aussi complète et exacte que possible.

N°				N°			
	DORVAL			58	Monette, Diane (F)	261	J8P 4T3
				59	Monette, Robert (M)	261	
1	Coutu, Léo (M)	336	J8P 3M3	60	Potvin, Sharon (F)	262	J8P 4T2
2	Coutu, France (F)	336		61	Potvin, Luc (M)	262	
3	Swicker Earl (M)	343	J8P 3M4	62	Laframboise, Eugène(M)	265	J8P 4T3
4	Switcker, Claire (F)	343		63	Laframboise, Mme E.(F)	265	
5	Switcker, Raymond (M)	343		64	Daly, Shirley (F)	266	J8P 4T2
6	Maloney, Alen (M)	344	J8P 3M3	65	Daly, Norbert (M)	266	
7	Maloney, Reina (F)	344		66	Daly, Peter (M)	266	
8	Maloney, Jime (M)	344	J8P 3M3	67	Laplante, Irene (M)	269	J8P 4T3
9	Lacroix, Bernard (M)	349	J8P 3M4	68	Beck, Robert (M)	270	J8P 4T2
10	Lacroix, Renee (F)	349		69	Beck, Jocelyne (F)	270	
11	Lacroix, Suzanne (F)	349		70	Landry, Gregoire (M)	274	J8P 4T2
12	Boisvert, Denis (M)	355	J8P 3M4	71	Landry, Françoise (F)	274	
13	Boisvert, Jeannette (F)	355		72	Dalpé, Denise (F)	275	J8P 4T3
14	Boisvert, Rosaire (M)	355		73	Dalpé, Yvon (M)	275	
15	Laframboise, Raymond(M)	361	J8P 3M4	74	Dalpé, Michel (M)	275	
16	Laframboise, Line (F)	361		75	Dalpé, Claude (M)	275	
17	Joanette, Madeleine (F)	362	J8P 3M3	76	Benoit, Joanne (F)	279	J8P 4T3
18	Joanette, André (M)	362		77	Benoit, Bernard (M)	279	
19	Trottier, Ginette (F)	367	J8P 3M4	78	Rousseau, Lily (F)	279	
20	Trottier, Michel (M)	367		79	Smith, Raymond (M)	285	J8P 4T4
21	Champagne, Léon (M)	368	J8P 3M3	80	Smith, Florence (F)	285	
22	Champagne, Odile (F)	368		81	Tessier, Jacques (M)	289	J8P 4T4
23	Champagne, Réjeanne (F)	368		82	Tessier, Sylvie (F)	289	
24	Lepage, Josée (F)	373	J8P 3M4	83	Levesque-Simard, Lucille	290	J8P 4T5
25	Lepage, Rose (F)	373		84	Simard, Lucien (M)	290	J8P 4T5
26	Lepage, Maurice (M)	373		85	Simard, Pierre (M)	290	
27	Pilon, Paul-André (M)	374	J8P 3M3	86	Amyot, Roland (M)	293	J8P 4T4
28	Pilon, Madeleine (F)	374		87	Amyot, Diane (F)	293	
29	Pilon, Gilles (M)	374		88	Peloquin, Daniel (M)	296	J8P 4T5
30	Landry, Alain (M)	379	J8P 3M4	89	Peloquin, Joanette-F.(F)	296	
31	Landry, Johanne (F)	379		90	Philippe, Carmen (F)	299	J8P 4T4
32	Laframboise, Madeleine(F)	380	J8P 3M3	91	Paradis, Maurice (M)	299	
33	Laframboise, André(M)	380		92	Dontigny, André (M)	299	
34	Routier, Jean-Yves(M)	385	J8P 3M4	93	Paradis, Joanne (F)	299	
35	Boisvenue, Michelle(F)	386	J8P 3M3	94	Richard, Bernard (M)	300	J8P 4T4
36	Boisvenue, Roger (M)	386		95	Richard, Marlene (F)	300	
37	Boisvenue, Audette(F)	386		96	Morin, Marcel (M)	300	
38	Giroux, Jean-Claude(M)	391	J8P 3M4	97	Trempe-Quinn Joanne(F)	301	J8P 4T4
39	Giroux, Rene (M)	391		98	Gamache, Omer (M)	301	
40	Giroux, Diane (F)	391		99	Desjardins, Michel(M)	305	J8P 4T4
41	Giroux, Rolande (F)	391		100	Desjardins-Sigouin Silvy(F)	305	
42	Guay, Aurel (M)	392	J8P 3M3	101	Roy-Coté, Diane(F)	309	J8P 4T4
43	Guay, Eva (F)	392		102	Roy, Gilbert (M)	309	
44	Roy, Marie-Josée (F)	399	J8P 3M4	103	Galipeau, Gaston (M)	312	J8P 4T6
45	Guitard, Georgette (F)	399		104	Galipeau, Suzanne (F)	312	
46	Périard, Jean-Guy (M)	400	J8P 3M3	105	Hamel, Colombe (F)	313	J8P 4T4
47	Périard, Suzanne (F)	400		106	Hamel, Roger (M)	313	
				107	Desjardins, Jean-Marie	316	J8P 4T6
				108	Desjardins, Rita (F)	316	
	THOMAS			109	Osborne, Claude (M)	317	J8P 4T4
				110	Osborne, Joanne (F)	317	
48	Girard, Alice (F)	217	J8P 4T1	111	Osborne, Denis (M)	317	
49	Bertrand, Girard (M)	217		112	Osborne, Léa (F)	317	
50	Maisonneuve, Mme A. (F)	221	J8P 4T1	113	Osborne, Jean-Guy(M)	317	
51	Maisonneuve, Alain (M)	221					
52	Maisonneuve, Aime (M)	221					
53	Malette, Pauline (F)	256	J8P 4T2		1e AVE.		
54	Malette, Gilles (M)	256					
55	Gauthier, Marc (M)	257	J8P 4T3	114	Raymond, Royale (M)	208	J8P 4Z1
56	Gauthier, Jacques (M)	257		115	Raymond, Jeannette(F)	208	
57	Gauthier, Jacqueline(F)	257		116	Veilleux, Jocelyne(F)	212	J8P 4Z1

RURAL/RURALE		electoral district/circonscription	URBAN/URBAINE	
N°	page	GATINEAU	N°	page
	N° of/de	certified / certifié signature(s)-enumerator(s) / signature(s)-recenseur(s)	103	N° 1 of/de 3
polling division / section de vote			polling division / section de vote	

F 303 **PRELIMINARY LIST OF ELECTORS**

85M-7-79

ELECTIONS CANADA

164045

LISTE PRÉLIMINAIRE DES ÉLECTEURS

This list of qualified electors for the polling division number as set out below was prepared for use at the pending federal election from information obtained at the enumeration and has been certified by the signature(s) below as to completeness and correctness so far as is possible.

La présente constitue la liste des électeurs de la section de vote dont le numéro apparaît plus bas préparée en vue de l'élection fédérale en cours d'après les renseignements recueillis lors du recensement. Le(s) recenseur(s) y a(ont) apposé sa(leur) signature, affirmant que cette liste est aussi complète et exacte que possible.

N°			
	1e AVE.(SUITE)		
117	Veilleux, Richard (M)	212	J8P 4Z1
118	Martel, Cécile (F)	212	
119	Veilleux, Paul-Emile(M)	212	
120	Martin, Marie-Ange (F)	213	J8P 4Z2
121	Martin, Jean-Mathieu(M)	213	
122	Rollin, Robert (M)	215	J8P 4Z2
123	Rollin, Pierrette (F)	215	
124	St-Laurent, Linda (F)	215	
125	St-Laurent, Rémi (M)	215	
126	Charpentier, Henri (M)	216	J8P 4Z1
127	Charpentier, Louise (F)	216	
128	Charpentier, Manon(F)	216	
129	Poirier, Michel (M)	217	J8P 4Z2
130	Poirier, Joanne (F)	217	
131	Asselin, Henri (M)	220	J8P 4Z1
132	Asselin, Pierrette (F)	220	
133	Asselin, Sylvie (F)	220	
134	Hall, Arthur (M)	221	J8P 4Z2
135	Gauthier, Germain (M)	221	
136	Gauthier, Charles (M)	221	
137	Gauthier, Marie-Claire(F)	221	
138	McDoneld, Wallage (M)	224	J8P 4Z1
139	Mayotte, Georgette (F)	225	J8P 4Z2
140	Mayotte, Conrad (M)	225	
141	Viau, Fabienne (F)	228	J8P 4Z1
142	Beaudoin, Raymonde (F)	229	J8P 4Z2
143	Beaudoin, Roland (M)	229	
144	Manceau, Murielle (F)	229	
145	Dudek, John (M)	232	J8P 4Z1
146	Dudek, Raymonde (F)	232	
147	Seguin, Lucien (M)	233	J8P 4Z2
148	Seguin, Gilberte (F)	233	
149	Seguin, Madeleine (F)	233	
150	Seguin, Anne (F)	233	
151	Seguin, Jen (M)	233	
	2e AVE.		
152	Herbert, Rachelle (F)	212#2	J8P 4Y3
153	Demers, Suzanne (F)	212	J8P 4Y3
154	Demers, Gérard (M)	212	
155	Parent, Hervé (M)	215	J8P 4X4
156	Parent, Laurette (F)	215	
157	Parent, Denise (F)	215	
158	Janus, Hostelli (M)	216	J8P 4Y3
159	Janus, Marc (M)	216	
160	Janus, Monique (F)	216	
161	Desjardins, Estelle (F)	217	J8P 4Y4
162	Desjardins, Aurel (M)	217	
163	Desjardins, Albert (M)	217	
164	Gélinas, Hélène (F)	217	
165	Sans-Cartier, Marie-Anne(F)	218	J8P 4Y4
166	Madore, Armand (M)	218	J8P 4Y4
167	Mongeon, Jeannette (F)	221	J8P 4Y4
168	Champagne, Evelin (F)	221	
169	Champagne, Claude (M)	221	
170	Ovellette, Joanne (F)	223	J8P 4Y4
171	Champagne, Carl (M)	223	J8P 4Y4
172	Seguin, Louis-André (M)	227	J8P 4Y4

N°			
	2e AVE (SUITE)		
173	Seguin/Asselin, Françoise	227	J8P 4Y
174	Eaton, Claire (F)	233	J8P 4Y4
	3e AVE		
175	Bérubé, Irene (F)	208	J8P 4W8
176	Bérubé, Jocelyne (F)	208	
177	Sodhi, Vick (M)	208	
178	Charlebois, Louise(F)	209	J8P 4W9
179	Charlebois, Marcel(M)	209	
180	Ethier, Nicole (F)	212	J8P 4W8
181	Ethier, Denis (M)	212	
182	Ethier, Yvon (M)	212	
183	Charon, Mireille (F)	212	
184	Charon, Denis (M)	212	
185	McMillan, Linda(F)	213	J8P 4W9
186	McMillan, Arthur (M)	213	
187	McMillan, Jaqueline(F)	213	
188	McMillan, Richard (M)	213	
189	Boyer, Guy (M)	213	
190	St-Jean, Hervé (M)	216	J8P 4W8
191	St-Jean, Pauline (F)	216	
192	St-Jean, Mario (M)	216	
193	St-Jean, Alain (M)	216	
194	Chevalier, Madeleine(F)	217	J8P 4W9
195	Lalonde, Manon(F)	217	J8P 4W9
196	Godin, Denis (M)	217	
197	Seguin, Anne-Marie(F)	220	J8P 4W8
198	Bastien, Denis (M)	220	J8P 4W8
199	Dupuis, Elzéar (M)	222	J8P 4W8
200	Dupuis, Gabrielle (F)	222	
201	Larivière, Claude(M)	245	J8P 4X1
202	Larivière, Violette(F)	245	
203	Larivière, Gaétan(M)	245	
204	Larivière, Linda (F)	245	
205	Mageau, Gisèle (F)	250½	J8P 4X3
206	Hamel, Gilberte(F)	252	J8P 4X3
207	Hamel, Hector (M)	252	
208	Guenette, Rachel (F)	256	J8P 4X3
209	Guenette, Gaétan (M)	256	
210	Guenette, Mario (M)	256	
211	Bechamp, Laurier (M)	257	J8P 4X4
212	Bechamp, Jane (F)	257	
213	Bechamp, André (M)	257	
214	Cousineau, Lorraine(F)	259	J8P 4X4
215	Cousineau, Germaine(F)	259	
216	Cousineau, Albert (M)	259	
217	Lauriault, Jean-Marie(M)	263	J8P 4X4
218	Lauriault, Antoinette(F)	263	J8P 4X4
219	Proulx, Ernest (M)	263	
220	O'Farrell, Barney(M)	263	J8P 4X4
221	O'Farrell, Gilberte(F)	263	
222	Wilson, Joy (F)	276	J8P 4X3
223	Wilson, Henri-Nelson(M)	276	J8P 4X3
224	Guindon, Bernard(M)	286	J8P 4X5
225	Guindon, Alice (F)	286	
226	O'Brien, Kathy (F)	288	J8P 4X5
227	O'Brien, Thomas (M)	288	
228	O'Brien, Lina (F)	288	

RURAL/RURALE			electoral district/circonscription	URBAN/URBAINE		
N°	page N°	of/de	GATINEAU	N°	page N°	of/de
			certified/certifié signature(s)-enumerator(s) / signature(s)-recenseur(s)	103	2	3
polling division section de vote				polling division section de vote		

164046

F 303 **PRELIMINARY LIST OF ELECTORS**

8.5M-7-79

ELECTIONS CANADA

LISTE PRÉLIMINAIRE DES ÉLECTEURS

This list of qualified electors for the polling division number as set out below was prepared for use at the pending federal election from information obtained at the enumeration and has been certified by the signature(s) below as to completeness and correctness so far as is possible.

La présente constitue la liste des électeurs de la section de vote dont le numéro apparaît plus bas préparée en vue de l'élection fédérale en cours d'après les renseignements recueillis lors du recensement. Le(s) recenseur(s) y a(ont) apposé sa(leur) signature, affirmant que cette liste est aussi complète et exacte que possible.

N°				N°
		3e AVE(Suite)		
4 229	Daly, Karen (F)	292	J8P 4X5	
230	Daly, Claude (M)	292		
231	Daly, Mary (F)	292		
232	Daly, Kenneth (M)	292		
233	Gagnon, Hazel (F)	300	J8P 4X5	
234	Gagnon, Peter (M)	300		
235	Samson, Mariel (F)	304	J8P 4X5	
236	Lauzon, François (M)	304		
237	Lauzon, Johanne (F)	304		
238	McBane, Mildred (F)	308	J8P 4X5	
239	Beaulieu, Rémi (M)	312	J8P 4X5	
240	Beaulieu, Adrienne (F)	312		
241	Joly, Gérard (M)	316	J8P 4X5	
242	Joly, Lise (F)	316		
243	Gosselin, Richard (M)	316		
244	Gosselin, Sandra (F)	316		

RURAL/RURALE	electoral district/circonscription	URBAN/URBAINE
N° / page / N° / of/de	GATINEAU	N° 103 / page N° 3 of/de 3
polling division section de vote	certified/certifié signature(s)-enumerator(s) / signature(s)-recenseur(s)	polling division section de vote

164047

F 303 **PRELIMINARY LIST OF ELECTORS**

8.5M-7-79

ELECTIONS CANADA

LISTE PRÉLIMINAIRE DES ÉLECTEURS

This list of qualified electors for the polling division number as set out below was prepared for use at the pending federal election from information obtained at the enumeration and has been certified by the signature(s) below as to completeness and correctness so far as is possible.

La présente constitue la liste des électeurs de la section de vote dont le numéro apparaît plus bas préparée en vue de l'élection fédérale en cours d'après les renseignements recueillis lors du recensement. Le(s) recenseur(s) y a(ont) apposé sa(leur) signature, affirmant que cette liste est aussi complète et exacte que possible.

N°			
	392 CRESCENT		J8P 7B1
1	François, Dorley (M)	Apt. 1	
2	Sauvé, Jeanine (F)	Apt. 1	
3	Séguin, Yvon (M)	Apt. 2	
4	Séguin, Louise (F)	Apt. 2	
5	Létang, Ronald (M)	Apt. 3	
6	Villeneuve, Lucie (F)	Apt. 3	
	(boul.) LABROSSE		J8P 4P3
7	Massé, Yves (M)	224	
8	Aubin, Alex (M)	224	Apt. A
9	Aubin, Mabel (F)	224	Apt. A
10	Michel, Thom (M)	228	
11	Papineau, Suzanne (F)	228	
12	Brzezinski, Jean-Marc (M)	236	
13	Brzezinski, Steve (M)	236	
14	Brzezinski, Stéphane (M)	236	
15	Brzezinski, Jacqueline (F)	236	
	(boul.) LABROSSE		J8P 4P4
16	Beaulieu, Denis (M)	237	
17	Beaulieu, Marie (F)	237	
18	Ford, Gordon Edward (M)	241	
19	Ford, Dian Earle (F)	241	
20	Ford, Gilda (F)	241	
21	Beaudoin, Claude (M)	242	
22	Beaudoin, Jacqueline (F)	247	
	(boul.) LABROSSE		J8P 4P3
23	Dreyfus, Michel (M)	248	J8P 4P3
24	Briggs, Hélène (F)	248	
25	Monteaux, Simone (F)	248	
26	Plouffe, Claude (M)	258	J8P 4P5
27	Plouffe, Huguette (F)	258	
28	Plouffe, Michèle (F)	258	
29	Avon, Georges (M)	283	J8P 4P4
30	Avon, Michel (M)	283	
31	Avon, Marc (M)	283	
32	Avon, Erma (F)	283	
33	Avon, Julie (F)	283	
34	Bergeron, Denis (M)	296	J8P 4P5
35	Bergeron, Nicole (F)	296	
36	Latulippe, Emile (M)	300	
37	Latulippe, Rosette (F)	300	
38	Fournier, Rhéal (M)	304	
39	Filiatreault, Gisèle (F)	304	
40	Platt, Robert (M)	307	J8P 4P6
41	Platt, Richard (M)	307	
42	Platt, Claire (F)	307	
43	Platt, Hélène (F)	307	
44	Charron, Jean-Noël (M)	308	J8P 4P5
45	Charron, Claude (M)	308	
46	Charron, Jacqueline (F)	308	
47	Frenette, Guy (M)	312	
48	Beaudoin, Rollande (F)	312	
49	Grondin, Manon (F)	312	
50	Lavoie, Louis (M)	316	
51	Trinque, Angéla (F)	316	
52	Lavoie, Suzanne (F)	316	
53	Léveillé, Gérald (M)	319	J8P 4P7
54	Léveillé, Suzanne (F)	319	
55	Ruais, Gérald (M)	320	J8P 4P5
56	Ruais, Lise (F)	320	
57	Meloche, Roger (M)	323	J8P 4P7
58	Meloche, Rachel (F)	323	
59	Bélanger, Lucien (M)	334	J8P 4P8
60	Bélanger, Cécile (F)	334	
61	Jetté, René-Paul (M)	338	
62	Imbeault, Carole (F)	338	
63	Bernier, Claude (M)	342	
64	Bernier, Nicole (F)	342	
65	Rancourt, Roméo (M)	343	J8P 4P7
66	Rancourt, Réjean (M)	343	
67	Rancourt, Joel (M)	343	
68	Rancourt, Martine (F)	343	
69	Rancourt, Laurette (F)	343	
70	Gendron, Odette (F)	346	J8P 4P8
	347 (boul.) LABROSSE		
71	Beaulne, Michelle (F)		J8P 4P9
72	Dupage, Danielle (F)	Apt. A	
73	Dupage, Reneaud (M)	Apt. A	
	349 (boul.) LABROSSE		
74	Lapointe, Lise (F)		J8P 4P9
75	Labelle, Gilles (M)	Apt. A	
76	Labelle, Lise (F)	Apt. A	
	(boul.) LABROSSE		
77	Demers, Marcel (M)	356	J8P 4P8
78	Demers, Jacques (M)	356	
79	Demers, Yvette (F)	356	
80	Mackinnon, JoAnn (F)	360	
81	Lauzon, Yves (M)	362	
82	Lauzon, Luc (M)	362	
83	Benoit, André (M)	369	J8P 4P9
84	Benoit, Christiane (F)	369	
85	Thibault, Jacqueline (F)	373	J8P 4P8
86	Thibault, Lise (F)	373	
87	Rainville, Raymond (M)	375	
88	Rainville, Sylvie (F)	375	
89	Rousseau, Normand (M)	379	J8P 4P9
90	Rousseau, Doris (F)	379	
91	Champagne, Jean-Guy (M)	381	
92	Connelly, Michel (M)	381	
93	Champagne, Monique (F)	381	
94	Brunet, Alain (M)	383	
95	Brunet, Sylvie (F)	383	
96	Blondin, Raymond (M)	385	
97	Blondin, Gilberte (F)	385	
98	Desbiens, John (M)	387	
99	Gilbert, Hélène (F)	387	
100	Côté, Conrad (M)	389	J8P 4P9
101	Côté, Lise (F)	389	
102	Prévost, Hugues (M)	396	J8P 4P8
103	Donegani, Linda (F)	396	
	(boul.) St-René Est		
104	Courville, Bernard (M)	187	J8P 2W9

RURAL/RURALE			electoral district/circonscription	URBAN/URBAINE		
N°	page		Gatineau	N°	page	
	N°	of/de		104	N° 1	of/de 3
polling division section de vote			certified/certifié — signature(s)-enumerator(s) / signature(s)-recenseur(s)	polling division section de vote		

F 303 — 8.5M-7-79

PRELIMINARY LIST OF ELECTORS

ELECTIONS CANADA

LISTE PRÉLIMINAIRE DES ÉLECTEURS

164048

This list of qualified electors for the polling division number as set out below was prepared for use at the pending federal election from information obtained at the enumeration and has been certified by the signature(s) below as to completeness and correctness so far as is possible.

La présente constitue la liste des électeurs de la section de vote dont le numéro apparaît plus bas préparée en vue de l'élection fédérale en cours d'après les renseignements recueillis lors du recensement. Le(s) recenseur(s) y a(ont) apposé sa(leur) signature, affirmant que cette liste est aussi complète et exacte que possible.

N°			
	(boul.) ST-RENE EST		
105	Courville, Jean (M)	187	J8P 2W9
106	Courville, Yves (M)	187	
107	Courville, Antoinette (F)	187	
108	Courville, Diane (F)	187	
109	Brazeau, Jean-Paul (M)	199	J8P 2X1
110	De Cotret, Reine-Aimée (F)	199	
111	Bertrand, Henri (M)	203	
112	Bertrand, Simone (F)	203	
113	Bertrand, Nicole (F)	203	
114	Brazeau, Gérald (M)	204	J8P 2X2
115	Brazeau, Yves (M)	204	
116	Brazeau, Fernande (F)	204	
117	Lalande, Jean-Paul (M)	208	
118	Pilon , Lorraine (F)	208	
119	Brassard, Lionnel (M)	212	
120	Brassard, Thérèse (F)	212	
121	Laramée, Gilles (M)	216	
122	Laramée, Pierre (M)	216	
123	Laramée, Yvette (F)	216	
124	Laramée, Sylvie (F)	216	
125	Larente, Rhéal (M)	221	J8P 2X3
126	Larente, Denise (F)	221	
127	Charette, Claude (M)	224	J8P 2X2
128	Thérrien, Claude (M)	224	
129	Thérrien, Linda (F)	224	
130	Robinson, Armand (M)	231	J8P 2X4
131	Robinson, Claire (F)	231	
132	Robinson, Christine (F)	231	
133	Courchesne, Gaston (M)	233	
134	Courchesne, Denise (F)	233	
135	Courchesne, Josée (F)	233	
136	Charron, Guylaine (F)	237	
	239 (boul.) ST-RENE EST		J8P 2X4
137	Racine, Sylvie (F)	Apt. 1	
138	Viens, Roger (M)	Apt. 2	
139	Viens, Daniel (M)	Apt. 2	
140	Viens Irène (F)	Apt. 2	
141	Dionissopoulos, Andréas (M)	Apt. 3	J8P 2V5
142	Dionissopoulos, Louise (F)	Apt. 3	
	(boul.) ST-RENE EST		
143	Hogan, Mary (F)	243	J8P 2X4
144	Charette, Benoit (M)	247	
145	Streavy, Terry-Ann (F)	247	
146	Lauzon, Fernand (M)	249	
147	Lauzon, Patrice (M)	249	
148	Lauzon, Gabriele (F)	249	
149	Cadieux, Michel (M)	251	
150	Chénier, Chantal (F)	251	
151	Dupré, OMeil (M)	251	
152	Dupré, Denise (F)	251	
153	Charron, Michel (M)	255	
154	Charron, Roseline (F)	255	
155	St-Jean, François (M)	255	
156	Rollin, Irène (F)	255	

N°			
	261 (boul.) ST-RENE EST		
157	Chateauneuf, Laurent (M)		J8P 2X4
158	Chateauneuf, Gladys (F)		
159	Trudeau, Danielle (F)	Apt. A	
	263 (boul) ST-RENE EST		
160	Grégoire, Michel (M) CP 202		J8P 6J2
161	Grégoire, Lorraine (F)		
162	Manseau, Lucien (M)	Apt. 2	J8P 2X4
163	Manseau, Anne-Marie (F)		
	273 (boul.) ST-RENE EST		J8P 2X4
164	Paiement, Jean-Maurice (M)		
165	Paiement, Odette (F)		
166	Allard, Daniel (M)	Apt. 1	
167	Parizeau, Denise (F)	Apt. 1	
168	Mallette, Daniel (M)	Apt. 2	
169	Mallette, Shirley (F)	Apt. 2	
	(boul.) ST-RENE EST		
170	Pilotte, Guy (M)	277	J8P 2X4
171	Pilotte, Ginette (F)	277	
172	Schofield, Henriette (F)	435	J8P 7G7
173	Melvin, Marie (F)	435	
174	Melvin, Ella (F)	435	
175	Malette, Gilles (M)	460	
176	Malette, Mabel (F)	460	
	SUNSET DRIVE		
177	Boucher, Urbain (M)	11	J8P 7G7
178	Boucher, Carole (F)	11	
179	Boucher, Bertha (F)	11	
180	Labonté, André (M)	16	
181	Labonté, Louise (F)	16	
182	Plangger, Marthe (F)	20	
183	Maisonneuve, Lucien (M)	21	
184	Maisonneuve, André (M)	21	
185	Maisonneuve, Marc (M)	21	
186	Maisonneuve, Shirley (F)	21	
187	Reynolds, Brian (M)	24	
188	Reynolds, Glennis (F)	24	
189	Scharfe, Freda (F)	28	
	WILLARD		
190	Lévesque, Michel (M)	408	J8P 5H5
191	Lévesque, Marc-André (M)	408	
192	Lafrance, Jean-Marie (M)	408	
193	Lévesque, Murielle (F)	408	
194	Desjardins, Joseph (M)	412	
195	Madore, Claude (M)	412	
196	Desjardins, Germaine	412	
197	Joanisse, Rémi (M)	416	
198	Joanisse, Marc-André (M)	416	
199	Joanisse, Carmen (F)	416	
200	Farley, Lucien (M)	419	J8P 5H6
201	Farley, Serge (M)	419	

RURAL/RURALE		electoral district/circonscription	URBAN/URBAINE	
N°	page	ORIGINAL	N°	page
	N° of/de	CERTIFIED	104	N° 2 of/de 3
polling division section de vote	certified certifié	signature(s)-enumerator(s)/signature(s)-recenseur(s)	polling division section de vote	
	Jean Fayault	Leslie Courchesne		

164049

F 303 **PRELIMINARY LIST OF ELECTORS**

ELECTIONS CANADA

LISTE PRÉLIMINAIRE DES ÉLECTEURS

85M-7-79

This list of qualified electors for the polling division number as set out below was prepared for use at the pending federal election from information obtained at the enumeration and has been certified by the signature(s) below as to completeness and correctness so far as is possible.

La présente constitue la liste des électeurs de la section de vote dont le numéro apparaît plus bas préparée en vue de l'élection fédérale en cours d'après les renseignements recueillis lors du recensement. Le(s) recenseur(s) y a(ont) apposé sa(leur) signature, affirmant que cette liste est aussi complète et exacte que possible.

N°				N°
	WILLARD			
202	Farley, Lina (F)	419	J8P 5H6	
203	Farley, Chantal (F)	419		
204	Legault, Conrad (M)	419		
205	Legault, Mireille (F)	419		
206	Robichaud, Jean-Marie (M)	423		
207	Losier, Ginette (F)	423		
208	Hotte, Réjean (M)	424	J8P 5H5	
209	Hotte, Lucille (F)	424		
210	Rock, Jean Eddy (M)	431	J8P 5H6	
211	Rock, Richard (M)	431		
212	Rock, Frédéric (M)	431		
213	Rock, Irène (F)	431		
214	Rock, Marie-Lynn (F)	431		
215	Dagenais, Jean-Marc (M)	432	J8P 5H5	
216	Dagenais, Denyse (F)	432		
217	Robichaud, Viola (F)	436		
218	Gélinas, Gérald (M)	439	J8P 5H6	
219	Gélinas, Luc (M)	439		
220	Gélinas, Marie-Blanche (F)	439		
221	Gélinas, Diane (F)	439		
222	Gélinas, Lucie (F)	439		
223	Gélinas, Carole (F)	439		
224	Lalonde, Jocelyn (M)	440	J8P 5H5	
225	Robertson, Jocelyne (F)	440		
226	Renaud, Pierre (M)	447	J8P 5H6	
227	Renaud, Philippe (M)	447		
228	Renaud, Géraldine (F)	447		
229	Brazeau, Rolland (M)	448	J8P 5H5	
230	Brazeau, Micheline (F)	448		
231	Brazeau, Rachelle (F)	448		
232	Brazeau, Pauline (F)	448		
233	Brazeau, France (F)	448		
234	Veillette, Armand (M)	455	J8P 5H6	
235	Veillette, Pierre (M)	455		
236	Veillette, Guy (M)	455		
237	Veillette, Sylvie (F)	455		
238	Veillette, Denise (F)	455		

RURAL/RURALE			electoral district/circonscription	URBAN/URBAINE		
N°	page		GATINEAU	N°	page	
	N°	of/de		104	N° 3	of/de 3
polling division section de vote			certified / certifié signature(s)-enumerator(s) / signature(s)-recenseur(s)	polling division section de vote		

164050

F 303 — 85M-7-79

PRELIMINARY LIST OF ELECTORS

ELECTIONS CANADA

LISTE PRÉLIMINAIRE DES ÉLECTEURS

This list of qualified electors for the polling division number as set out below was prepared for use at the pending federal election from information obtained at the enumeration and has been certified by the signature(s) below as to completeness and correctness so far as is possible.

La présente constitue la liste des électeurs de la section de vote dont le numéro apparaît plus bas préparée en vue de l'élection fédérale en cours d'après les renseignements recueillis lors du recensement. Le(s) recenseur(s) y a(ont) apposé sa(leur) signature, affirmant que cette liste est aussi complète et exacte que possible.

N°			
	NORTH EST		
1	Miller, Diane (F)	200	J8P 3L6
2	Rouleau, Réal (M)	200	
	216 NORTH EST		**K8P 3L7**
3	Veilleux, Carmen (F)	Apt. 1	
4	Veilleux, Jacques (M)	Apt. 1	
5	Brabant, Lise (F)	Apt. 2	
6	Lefebvre, Michel (M)	Apt. 2	
	220 NORTH EST		**J8P 3L7**
7	Lépine, Michel (M)	Apt. A	
8	Brazeau, Jean-Louis (M)	Apt. C	
9	Brazeau, Marguerite (F)	Apt. C	
10	Brazeau, Sylvie (F)	Apt. C	
11	Prévost, Jean-Paul (M)	Apt. C	
12	Audet, Johan (F)	226	J8P 3L7
13	Maisonneuve, Benoit (M)	226	
	251 NORTH EST		**J8P 3L5**
14	Laniel, Emma (F)	Apt. 1	
15	Dagenais, André (M)	Apt. 2	
16	Sabourin, Hélène (F)	Apt. 2	
17	Latulippe, Michel (M)	Apt. 3	
18	Presley, Jocelyne (F)	Apt. 3	
19	Dale, Terry (M)	Apt. 4	
20	Firerobin, Gaby (F)	Apt. 4	
21	Firerobin, Joan (F)	Apt. 5	
22	Dumont, Aline (F)	Apt. 6	
23	Gravel, Denis (M)	Apt. 6	
	255 NORTH EST		**J8P 3L5**
24	Rousseau, Daniel (M)	Apt. 1	
25	Lamoureux, Michel (M)	Apt. 2	
26	Viau, Louisa (F)	Apt. 2	
27	Lahaie, François (M)	Apt. 3	
28	Lajeunesse, Louise (F)	Apt. 3	
29	Lafontaine, Maurice (M)	Apt. 4	
30	Sabourin, Louise (F)	Apt. 4	
31	Jacob, Rachelle (F)	Apt. 5	
	259 NORTH EST		**J8P 3L5**
32	Lepage, Claude (M)	Apt. 1	
33	Ipperciel, Aimé (M)	Apt. 2	
34	Ipperciel, Lucie (F)	Apt. 3	
35	Lacombe, Jean-Pierre (M)	Apt. 3	
36	Larocque, Hector (M)	Apt. 4	
37	Larocque, Hilaire (M)	Apt. 4	
38	Pearson, Gaby (F)	Apt. 5	
39	Carrière, Lucie (F)	Apt. 6	
40	Coté, Etienne (M)	Apt. 6	
	261 NORTH EST		**J8P 3L5**
41	Legeault, Michel (M)	Apt. 1	
42	Legeault, Serge (M)	Apt. 1	
43	Plouffe, Denise (F)	Apt. 1	
44	Lefebvre, Richard (M)	Apt. 3	
45	Bérubé, André (M)	Apt. 5	
46	Bérubé, Louise (F)	Apt. 5	
47	Blais, Donald (M)	Apt. 6	
48	Champagne, Chantal (F)	Apt. 6	

N°			
	267 NORTH EST		**J8P 3L5**
49	Joseph, Adrien (M)	Apt. 2	
50	Joseph, Ghislain (M)	Apt. 2	
51	Joseph, Lucille (F)	Apt. 2	
52	Dalton, Monique (F)	Apt. 3	
53	Rocheleau, Yves (M)	Apt. 3	
54	McGuire, Patrick (M)	Apt. 4	
	271 NORTH EST		**J8P 3L5**
55	Lafrance, Serge (M)	Apt. 1	
56	Routhier, Marie-Pierre (F)	Apt. 1	
57	Hamelin, Ginette (F)	Apt. 2	
58	Hamelin, Henri (M)	Apt. 2	
59	Hamelin, Lilianne (F)	Apt. 2	
60	Hamelin, Luc (M)	Apt. 2	
61	Boulay, Richard (M)	Apt. 3	
62	Guitard, Ginette (F)	Apt. 4	
63	Legros, Yvon (M)	Apt. 4	
	275 NORTH EST		**J8P 3L5**
64	Forget, Michelle (F)	Apt. 1	
65	Payment, Huguette (F)	Apt. 1A	
66	Poirier, Agathe (F)	Apt. 2	
67	Poirier, François (M)	Apt. 2	
68	Lemens, Darquise (F)	Apt. 3	
	279 NORTH EST		**J8P 3L5**
69	Cadieux, Sylvain (M)	Apt. 1	
70	Laroche, Raymond (M)	Apt. 1	
71	Paul, Pierrette (F)	Apt. 2	
72	St-Louis, Rock (M)	Apt. 2	
73	Beauchamp, Marcel (M)	Apt. 3	
74	Deschamps, Rosanne (F)	Apt. 3	
75	Wilson, Diane (F)	Apt. 4	
	283 NORTH EST		**J8P 3L5**
76	Dubois, Danielle (F)	A	
77	Edmond, Lyne (F)	B	
78	Guenette, Jean (M)	B	
79	Taillefer, Madeleine (F)	C	
80	Taillefer, Michel (M)	C	
81	Boudrault, Line (F)	D	
	287 NORTH EST		**J8P 3L5**
82	Osborne, Colette (F)	Apt. 1	
83	Chantereau, Guy (M)	Apt. 2	
84	Trépanier, Thérèse (F)	Apt. 2	
85	Larochelle, Denis (M)	Apt. 3	
	293 NORTH EST		**J8P 3L5**
86	Boyer, Mireille (F)	Apt. 7	
87	Beauchamp, Sylvie (F)	Apt. 8	
88	Cléroux, Michel (M)	Apt. 8	
89	Beaulieu, Gaétan (M)	Apt. 9	
90	Bélanger, Diane (F)	Apt. 9	
91	Essiambre, Denis (M)	Apt. 10	
92	Essiambre, Gilles (M)	Apt. 10	
93	Essiambre, Margot (F)	Apt. 10	
94	Bastien, Carl (M)	Apt. 11	
95	Bastien, Marie-Claude (F)	Apt. 11	

RURAL/RURALE — N° — page — N° — of/de — polling division / section de vote

electoral district/circonscription: GATINEAU

certified / certifié — signature(s)-enumerator(s) / signature(s)-recenseur(s): Danielle Renaud

URBAN/URBAINE — N° 105 — page N° 3 of/de 3 — polling division / section de vote

164051

F 303 — 85M-7-79

PRELIMINARY LIST OF ELECTORS

ELECTIONS CANADA

LISTE PRÉLIMINAIRE DES ÉLECTEURS

This list of qualified electors for the polling division number as set out below was prepared for use at the pending federal election from information obtained at the enumeration and has been certified by the signature(s) below as to completeness and correctness so far as is possible.

La présente constitue la liste des électeurs de la section de vote dont le numéro apparaît plus bas préparée en vue de l'élection fédérale en cours d'après les renseignements recueillis lors du recensement. Le(s) recenseur(s) y a(ont) apposé sa(leur) signature, affirmant que cette liste est aussi complète et exacte que possible.

N°			
	293 NORTH EST		**J8P 3L5**
96	Bastien, Rita (F)	Apt. 11	
97	Lapointe, Cécile (F)	Apt. 12	
	297 NORTH EST		**J8P 3L5**
98	Fortin, Henri (M)	Apt. 1	
99	Langevin, Jeannine (F)	Apt. 1	
100	Filiatreault, Rollande(F)	Apt. 2	
101	Flouffe, Thom (M)	Apt. 3	
102	Caron, Mario (M)	Apt. 4	
103	Turcotte, Judith (F)	Apt. 4	
104	Leclair, Doris, (F)	Apt. 5	
105	Leclair, Edmond (M)	Apt. 5	
106	Gaudreau, Louise (F)	Apt. 6	
	303 NORTH EST		**J8P 3L5**
107	Fortier, Denis (M)	303	
108	Poirier, Maurice (M)	Apt. 1	
109	Lefebvre, Mona (F)	Apt. 2	
110	Lacroix, Carole (F)	Apt. 3	
111	Lacroix, Estelle (F)	Apt. 3	
112	Lacroix, Colette (F)	Apt. 5	
	307 NORTH EST		**J8P 3L5**
113	Cloutier, Nicole (F)	Apt. 1	
114	Martel, Carole (F)	Apt. 1	
115	Galipeau, Lise (F)	Apt. 2	
116	Boucher, Hubert (M)	Apt. 3	
117	Louis-Seize, Liane (F)	Apt. 3	
118	Charbonneau, Francine(F)	Apt. 4	
119	Charbonneau, Jacques (M)	Apt. 4	
120	Giroux, Claire (F)	Apt. 5	
121	Ethier, Julie (F)	Apt. 6	
122	Roy, Raymond (M)	Apt. 6	
	311 NORTH EST		**J8P 3L5**
123	Charette, Monique (F)	Apt. 2	
124	Gladu, André (M)	Apt. 2	
125	Viau, Bernard (M)	Apt. 3	
126	Lécuyer, Robert (M)	Apt. 4	
127	Desjardins, Serge (M)	Apt. 5	
128	Godin-Sylvestre,Nicole(F)	Apt. 6	
129	Sabourin, Monique (F)	Apt. 6	
	315 NORTH EST		**J8P 3L5**
130	Mealon, Cathy (F)	Apt. 1	
131	Hébert, Claudette (F)	Apt. 2	
132	Lacombe, Linda (F)	Apt. 3	
133	Chayer, Manon (F)	Apt. 4	
134	Lachance, Yvonne (F)	Apt. 5	
135	Blais, Sonia (F)	Apt. 6	
136	Sarazin, Denis (M)	316	**J8P 3L8**
137	Sarazin, Hélène (F)	316	
138	Sarazin, Lise (F)	316	
139	Sarazin, Réginald (M)	316	
	319 NORTH EST		**J8P 3L5**
140	Fortin, Martine (F)	Apt. 1	

N°				
	319 NORTH EST			**J8P 3L5**
141	Lamoureux, Guy (M)	Apt. 1		
142	Hotte, Richard (M)	Apt. 2		
143	Trépanier, Sylvie (F)	Apt. 2		
144	Nitschkie, Daniel (M)	Apt. 3		
145	Nitschkie, Lynda (F)	Apt. 3		
	323 NORTH EST			**J8P 3L5**
146	Murphy, Irène (F)	Apt. 1		
147	Schryer, Arthur (M)	Apt. 1		
148	Schryer, Claire (F)	Apt. 1		
149	Casey, Harold (M)	Apt. 2		
150	Casey, Mary (F)	Apt. 2		
151	Cross, Murray (F)	Apt. 3		
152	Gates, Donald (M)	Apt. 3		
153	Mierka, Anne (F)	327		**J8P 3L5**
154	Mierka, Emile (M)	327		
155	Lavigne, Jacques (M)	329		**J8P 3L5**
156	Lacroix, Josée (F)	329		
157	Leclair, Denise (F)	331		**J8P 3L5**
158	Leclair, Ronald (M)	331		
159	Gratton, Carmen (F)	332		**J8P 3L9**
160	Gratton, Denis (M)	332		
161	Gratton, Luc (M)	332		
162	Gratton, Maurice (M)	332		
163	Nowakowski, Kristine(F)	337		**J8P 3L5**
164	Nowakowski, Stanley (M)	337		
165	Dagenais, Florent (M)	343		**J8P 3L5**
166	Dagenais, Livona (F)	343		
167	Dagenais, Luc (M)	343		
168	Dagenais, Mario (M)	343		
169	Dagenais, Thérèse (F)	343		
170	Thibedeau,Marie-Ange(F)	344		**J8P 3L9**
171	Thibedeau, Russell (M)	344		
172	Cossette, Danielle (F)	349		**J8P 3L5**
173	Cossette, Gaston (M)	349		
174	Cossette, Johanne (F)	349		
175	Proulx Cossette,Micheline(F)	349		
176	Hupé, Georges (M)	350		**J8P 3L9**
177	Hupé, Guy (M)	350		
178	Hupé, Jeannine (F)	350		
179	Legault, Céline (F)	356		**J8P 3L9**
180	Legault, Denis (M)	356		
181	Legault, Gilles (M)	356		
182	Carrière, Eugénie (F)	361		**J8P 3L5**
183	Prud'Homme, Agathe (F)	361		
184	Prud'Homme, Marc (M)	361		
185	Prud'Homme, Patricia(F)	361		
186	Gauthier, Diane (F)	362		**J8P 3L9**
187	Gauthier, Robert (M)	362		
188	Coutu, Alain (M)	367		**J8P 3L5**
189	Coutu, Cécile (F)	367		
190	Coutu, Denis (M)	367		
191	Hrushowy, Linda (F)	368		**J8P 3L9**
192	Murphy, Darlene (F)	368		
193	Murphy, Edwin (M)	368		
194	Murray, Vera (F)	368		
195	Thivierge, Michel (M)	373		**J8P 3L5**
196	Thivierge, Nicole (F)	373		

RURAL/RURALE — N° — page N° of/de — polling division / section de vote

electoral district/circonscription: **GATINEAU**

certified/certifié — signature(s)-enumerator(s) / signature(s)-recenseur(s): Claire Philippe — Danielle Renaud

URBAN/URBAINE — ~~105~~ 2 — page N° 3 of/de — polling division / section de vote

164052

F 303 PRELIMINARY LIST OF ELECTORS

ELECTIONS CANADA

LISTE PRÉLIMINAIRE DES ÉLECTEURS

8.5M-7-79

This list of qualified electors for the polling division number as set out below was prepared for use at the pending federal election from information obtained at the enumeration and has been certified by the signature(s) below as to completeness and correctness so far as is possible.

La présente constitue la liste des électeurs de la section de vote dont le numéro apparaît plus bas préparée en vue de l'élection fédérale en cours d'après les renseignements recueillis lors du recensement. Le(s) recenseur(s) y a(ont) apposé sa(leur) signature, affirmant que cette liste est aussi complète et exacte que possible.

N°				
	NORTH EST			
197	Beaulieu, Ginette (F)	374	J8P	3L9
198	Guay, Claude (M)	374		
199	Bégin, Linda (F)	379	J8P	3L5
200	Bégin, Réjean (M)	379		
201	Villeneuve, Annette (F)	379		
202	Benjamin, Ginette (F)	380	J8P	3L9
203	Benjamin, Roger (M)	380		
204	Séguin, Jean (M)	385	J8P	3L5
205	Séguin, Lise (F)	385		
206	Séguin, Royal (M)	385		
207	Proulx, Guy (M)	386	J8P	3L9
208	Proulx, Jocelyne (F)	386		
209	Doucet, Andrée (F)	386	A	
210	Doucet, Jean-Guy (M)	386	A	
211	Raby, Gustave (M)	391	J8P	3L5
212	Raby, Sylvia (F)	391		
213	Chartrand, Georgette (F)	396	J8P	3L9
214	Chartrand, Léo (M)	396		
215	Fournier, Suzanne (F)	396		
	RAYMOND			
216	Rouleau, Danielle (F)	309	J8P	5G8
217	Rouleau, Pierre (M)	309		
218	Roy, Françine (F)	309	B	
219	Barbe, Diane (F)	319	J8P	5G8
220	Barbe, Robert (M)	319		
221	Lacelle, Yvon (M)	319	B	
222	Lafontaine, Marguerite (F)	319	B	
223	Grenier, Louise (F)	320	J8P	5G9
224	Grenier, Réjean (M)	320		
225	Collingwood, Paul G. (M)	321	J8P	5G8
226	Collingwood, Suzanne (F)	321		
227	St-Denis, François (M)	325	J8P	5G8
228	St-Denis, Ines (F)	325		
229	Labine, Hilda (F)	329	J8P	5G8
230	Labine, Napoléon (M)	329		
231	Bégin, Pierre (M)	329	1/2	
232	Loyer, Sylvie (F)	329	1/2	
233	Racine, Jean-Marc (M)	330	J8P	5H1
234	Racine, Josée (F)	330		
235	Racine, Nicole (F)	330		
236	Proulx, Gabrielle (F)	333	J8P	5G8
237	Proulx, Manon (F)	333		
238	Proulx, Oscar (M)	333		
239	Lécuyer, Bernadette (F)	337	J8P	5G8
240	Lécuyer, Louis (M)	337		
241	Lécuyer, Raymond (M)	337		
242	Gauthier, Blanche (F)	340	J8P	5G9
243	Gratton, Denise (F)	340		
244	Lalonde, Ghislain (M)	340		
245	Firerobin, Alice (F)	341	J8P	5H3
246	Firerobin, Arvin (M)	341		
247	Guarnaccia, Claude (M)	341		
248	Guarnaccia, Danielle (F)	341		
249	Valiquette, Arthur (M)	345	J8P	5G8
250	Valiquette, Françoise (F)	345		

N°				
	RAYMOND			
251	Farley, Lucie (F)	349	J8P	5G8
252	Farley, Royal (M)	349		
253	Escayola, Jaime (M)	350	J8P	5H2
254	Escayola, Kalliopi (F)	350		
255	Morrissette, Hector (M)	353	J8P	5G8
256	Morrissette, Simone (F)	353		
	367 RAYMOND		J8P	5H3
257	Gravel, Ghislain (M)	Apt. 1		
258	Gravel, Marie-Ange (F)	Apt. 1		
259	Matte Mercier, Gisèle (F)	Apt. 2		
260	Mercier, Yves (M)	Apt. 2		
261	Falardeau, Nicole (F)	Apt. 3		
262	Rozon, Sylvie (F)	Apt. 4		
263	Parent, Maurice (M)	Apt. 5		
264	Parent, Mirette (F)	Apt. 5		
265	Matte, Yvette (F)	Apt. 6		
266	Magnan, Réal (M)	Apt. 7		
267	Malo Sabourin, Rita (F)	Apt. 8		
268	Bélanger, André (M)	Apt. 9		
269	Bélanger, Pauline (F)	Apt. 9		
270	Daoust, Yves (M)	Apt. 10		
271	Lachapelle, Réginald (M)	Apt. 11		
272	Lamoureux, Jeanne D'Arc (F)	Apt. 12		
273	Lachance, Gilles (M)	375	J8P	5H3
274	Lachance, Gisèle (F)	375		
275	Lachance, Marc (M)	375		
276	Bourget, Sylvie (F)	375		
277	Dubé, Marguerite (F)	379	J8P	5H3
278	Massicotte, Léonard (M)	379		
279	St-Jean, Marie-Anne (F)	385	J8P	5H3
280	Francoeur, Danielle (F)	385	A	
281	Migneault, Raymond (M)	385	A	
	387 RAYMOND		J8P	5H3
282	Proulx, Micheline (F)	Apt. 2		
283	Proulx, Rhéal (M)	Apt. 2		
284	Bédard, Pierre (M)	Apt. 3		
285	Charbonneau, Suzanne (F)	Apt. 3		
286	Morrissette, Ida (F)	391	J8P	5H3
287	Morrissette, Rhéal (M)	391		
288	Cousineau, Laurent (M)	395	J8P	5H3
289	Cousineau, Marinette (F)	395		
290	Poulin, Rhéau (M)	395		

RURAL/RURALE | electoral district/circonscription: GATINEAU | URBAIN/URBAINE

N° | page | N° | of/de

polling division / section de vote

certified / certifié — signature(s)-enumerator(s) / signature(s)-recenseur(s): Marie Philippe, Danielle Lienard

105

N° 3 page 3 N° of/de

polling division / section de vote

164053

F 303 **PRELIMINARY LIST OF ELECTORS**

ELECTIONS CANADA

LISTE PRÉLIMINAIRE DES ÉLECTEURS

85M-7-79

This list of qualified electors for the polling division number as set out below was prepared for use at the pending federal election from information obtained at the enumeration and has been certified by the signature(s) below as to completeness and correctness so far as is possible.

La présente constitue la liste des électeurs de la section de vote dont le numéro apparaît plus bas préparée en vue de l'élection fédérale en cours d'après les renseignements recueillis lors du recensement. Le(s) recenseur(s) y a(ont) apposé sa(leur) signature, affirmant que cette liste est aussi complète et exacte que possible.

N°			
1	Boucher, Emile (M)	323	J8P5K5
2	Tessier, Madeleine (F)	324	J8P5K3
3	Tessier, Cécile (F)	324	
4	Tessier, André (M)	326	J8P5K3
5	Picard Tessier, Cécile (F)	326	
6	Sexton, Marc (M)	327	J8P5K5
7	Déziel, Diane (F)	328	J8P5K3
8	Déziel, Serge (M)	328	
9	Pigeon, Cécile (F)	332	J8P5K3
10	Pigeon, Aurèle (M)	332	
11	Burns, Robert (M)	336	J8P5K3
12	Burns, Mae (F)	336	
13	Burns, Frank (M)	336	
14	Burns, Frank Sr (M)	336	
15	Lafrenière, Nicole (F)	339	J8P5K5
16	Dumont, Marie-Josée (F)	341	J8P5K5
17	Dutil, Claude (M)	341	
18	Desjardins, Nicole (F)	345	J8P5K5
19	Desjardins, Anne (F)	345	
20	Lalonde, Laurier (M)	348	J8P5K3
21	Bélec, Eva (F)	348	
22	Emard, Louise (F)	355	J8P5K5
23	Dériger, Julie (F)	355	
24	Dériger, Martine (F)	355	
25	Dériger, Marc (M)	355	
26	Reilly, Germaine (F)	357	J8P5K5
27	Dubois, Germaine (F)	361	J8P5K5
28	Duchesne, Doris (F)	363	J8P5K5
29	Chénard, Johanne (F)	370	J8P5K7
30	Sabourin, Yves (M)	370	
31	Sabourin, Josée (F)	370	
32	Saumure, Jean (M)	371	J8P5K6
33	Saumure, Jean-Pierre (M)	371	
34	Saumure, Darquise (F)	371	
35	Beaudry, Josaphat (M)	378	J8P5K7
36	Beaudry, Jacqueline (F)	378	
37	Beaudry, Francine (F)	378	
38	Viens, John (M)	379	J8P5K6
39	Pelletier, Estelle (F)	383	J8P5K6
40	Pelletier, Marcel (M)	383	
41	Daoust, Wayne (M)	385	J8P5K6
42	Daoust, Hélène (F)	385	
43	Lavigne, Lilianne (F)	387	J8P5K6
44	Lavigne, Léon (M)	387	
45	Beauvais, Henri (M)	388	J8P5K7
46	Beauvais, Georgette (F)	388	
47	Rieux, Linda (F)	392	J8P5K7
48	Rieux, Marc (M)	392	
49	Sabourin, Robert (M)	395	J8P5K6
50	Sabourin, Pierrette (F)	395	
51	Sabourin, Emérance (F)	395	
52	Carrière, Hélène (F)	399	J8P5K6
53	Carrière, Roger (M)	399	
54	Berthiaume, Lily (F)	400	J8P5K7
55	Berthiaume, Paul-André (M)	400	
56	Berthiaume, Jacques (M)	400	
57	Henderson, James (M)	415	J8P5K8
58	Henderson, Gertrude (F)	415	
59	Legault, René (M)	420	J8P5K9
60	Legault, Danielle (F)	420	
61	Legault, Fernande (F)	420	
62	Brisebois, Jeanne (F)	423	J8P5K8
63	De Pasqual, André (M)	424	J8P5K9
64	Parent, Lise (F)	424	
65	Lanthier, Daniel (M)	427	J8P5K8
66	Lanthier, Mario (M)	427	
67	Lanthier, Colette (F)	427	
68	Lanthier, Alain (M)	427	
69	Lanthier, Nil (M)	427	
70	Maher, Lorne (M)	431	J8P5K8
71	Maher, Shirley (F)	431	
72	Sanscartier, Léo (M)	439	J8P5K8
73	Sanscartier, Thérèse (F)	439	
74	Dagenais, Jean (M)	440	J8P5K9
75	Dagenais, Fleurette (F)	440	
76	Dagenais, Louis (M)	440	
77	Norris, Joan (F)	447	J8P5K8
78	Brisebois, Paul (M)	448	J8P5K9
79	Brisebois, Micheline (F)	448	
80	Brisebois, Robert (M)	448	
81	McCartin, Marguerite (F)	455	J8P5K8
82	Desmarais, Gilberte (F)	456	J8P5K9
83	Desmarais, Eugène (M)	456	
84	Magnus, Agnes (F)	459	J8P5L1
85	Magnus, William (M)	459	
86	Demers, Léo (M)	460	J8P5L2
87	Demers, Irène (F)	460	
88	Fournier, Paul (M)	463	J8P5L1
89	Fournier, Louise (F)	463	
90	Morin, Monique (F)	463	
91	Bédard, Serge (M)	463	
92	Robinson, Daniel (M)	467	J8P5L1
93	Robinson, Linda (F)	467	
94	Robinson, Robert (M)	467	
95	Robinson, Laurette (F)	467	
96	Robinson, Maynard (M)	467	
97	Devost, Suzanne (F)	468	J8P5L2
98	Devost, Jean-Claude (M)	468	
99	Pratte, Claude (F)	472	J8P5L2
100	Guimont, Bernard (M)	472	
101	Guimont, Monique (F)	472	
102	Guimont, Gilles (M)	472	
103	Trépanier, Roxanne (F)	476	J8P5L2
104	Trépanier, Bruno (M)	476	
105	Trépanier, Thérèse (F)	476	
106	Laprise, Jacques (M)	477	J8P5L1
107	Laprise, Solange (F)	477	
108	Bourbonnais, Luc (M)	481	J8P5L1
109	Dignard, Carole (F)	481	
110	Assiniwi, Marina (F)	484	J8P5L2
111	Assiniwi, Bernard (M)	484	
112	Lafrance, Luce (F)	485	J8P5L1
113	Lafrance, Rolland (M)	485	
114	Lafrance, Paul (M)	485	
115	Aubin, Rita (F)	491	J8P5L1
116	Aubin, Augustin (M)	491	
117	Aubin, Diane (F)	491	
118	Kearns, Gerald (M)	492	J8P5L2
119	Kearns, Aileen (F)	492	
120	Lapointe, Jeanne (F)	496	J8P5L2
121	Brisebois, Guy (M)	496	
122	Brisebois, Liette (F)	496	
123	Spirito, Line (F)	503	J8P5L1
124	Dagenais, Lucie (F)	508	J8P5L2

RURAL/RURALE

N° | page N° | of/de

polling division / section de vote

electoral district/circonscription: Gatineau

certified / certifié

signature(s)-enumerator(s) / signature(s)-recenseur(s): Laurette Robinson

URBAN/URBAINE

N° 106 | page N° 1 | of/de 2

polling division / section de vote

F 303 **PRELIMINARY LIST OF ELECTORS**

8.5M-7-79

ELECTIONS CANADA

164054

LISTE PRÉLIMINAIRE DES ÉLECTEURS

This list of qualified electors for the polling division number as set out below was prepared for use at the pending federal election from information obtained at the enumeration and has been certified by the signature(s) below as to completeness and correctness so far as is possible.

La présente constitue la liste des électeurs de la section de vote dont le numéro apparaît plus bas préparée en vue de l'élection fédérale en cours d'après les renseignements recueillis lors du recensement. Le(s) recenseur(s) y a(ont) apposé sa(leur) signature, affirmant que cette liste est aussi complète et exacte que possible.

MAIN

N°			
125	Dagenais, Marie-France (F)	508	J8P5L2
126	Dagenais, Marie-Josée (F)	508	
127	Dagenais, Bernard (M)	508	
128	Dagenais, Nicole (F)	508	
129	Alain, Josée (F)	519	J8P5L1
130	Alain, Alice (F)	519	
131	Alain, Raymond (M)	519	
132	Waters, Robert (M)	520	J8P5L3
133	Waters, Jacqueline (F)	520	
134	Paquette, Yolande (F)	524	J8P5L3
135	Paquette, Claude (M)	524	
136	Auger, Gérard (M)	531	J8P5L1
137	Auger, Françoise (F)	531	
138	Auger, Adrienne (F)	531	
139	Rollin, Rose-May (F)	539	J8P5L1
140	Brabant, Sylvie (F)	544	J8P5L3
141	Brabant, Yvette (F)	544	
142	Brabant, Marcel (M)	544	
143	Lusignan, Céline (F)	546	J8P5L3
144	Gagné, Claude (M)	546	
145	Jolin, Michel (M)	548	J8P5L3
146	Jolin, Diane (F)	548	
147	Sweeney, Ronald (M)	564	J8P5L3
148	Sweeney, Gabrielle (F)	564	
149	Dumouchel, Lucie (F)	568	J8P5L3
150	Dumouchel, Alcide (M)	568	
151	Charron, Alain (M)	571	J8P5L4
152	Charron, Micheline (F)	571	
153	Charron, Denise (F)	571	
154	Charron, Jean-Charles(M)	571	
155	Poirier, France (F)	572	J8P5L3
156	Dinelle, Paul (M)	572	
157	Dinelle, Jean-Charles	572	
158	Lapointe, Jean (F)	575	J8P5L4
159	Lapointe, François (M)	575	
160	Watt, Thomas (M)	576	J8P5L3
161	Watt, Huguette (F)	576	
162	Watt, Michael (M)	576	
163	Bartolini, Guido (M)	579	J8P5L4
164	Bartolini, Diane (F)	579	
165	Bartolini, Marco (M)	579	
166	O'Dwyer, Georges (M)	580	J8P5L3
167	Paquin, Sylvie (F)	580	
168	Paquin, Georgette (F)	580	
169	Séguin, Lilianne (F)	583	J8P5L4
170	Beaudoin, Estelle (F)	583	
171	Beaudoin, Mastaï (M)	583	
172	Larocque, Luc (M)	587	J8P5L4
173	Larocque, Serge (M)	587	
174	Larocque, Gilles (M)	587	
175	Larocque, François (M)	587	
176	Larocque, Juliette (F)	587	
177	Léveillé Marie-Anne (F)	587	
178	Leduc, Nicole (F)	588	J8P5L3
179	Desmarais, Pierre (M)	588	
180	Boulé, Gisèle (F)	595	J8P5L4
181	Joly, Yves (M)	595	
182	Cormier, Danielle (F)	596	J8P5L3
183	Cormier, Sylvie (F)	596	
184	Cormier, Marie (F)	596	
185	Cormier, Jacques (M)	596	J8P5L7
186	Gauthier, Gérald (M)	599	J8P5L1
187	Gauthier, Thérèse (F)	599	
188	Rollin, Johanne (F)	600	J8P5L3
189	Tessier, Manon (F)	627	J8R1G6
190	Tessier, Raymonde (F)	627	
191	Tessier, Ronald (M)	627	
192	Griffith, Lise (F)	631	J8R1G6
193	Griffith, Glenn (M)	631	
194	Prieur, Jeanne (F)	636	J8R1G7
195	Prieur, Camille (M)	636	
196	Paiement, Jocelyne (F)	640	J8R1G7
197	Hibjan, John (M)	640	
198	Rozon, Daniel (M)	644	J8R1G7
199	Rozon, Monique (F)	644	
200	Vu Minh Thuy (M)	646	J8R1G7
201	Proteau, Charles (M)	647	J8R1G9
202	Proteau, Yolande (F)	647	
203	Pelletier, Serge (M)	648	J8R1G7
204	Mongeon, Terry-Danielle (F)	649	J8R1G9
205	St.-Amour, Lise (F)	650	J8R1G7
206	Desjardins, Benoit (M)	650	
207	Bouchard Murielle (F)	651	J8R1G9
208	Duquette, Jean-Paul (M)	651	
209	Samson, Louis (M)	652	J8R1G7
210	Valiquette, Gilles (M)	653	J8R1G9
211	Valiquette, Gérard (M)	653	
212	Valiquette, Gisèle (F)	653	
213	Valiquette, Claude (M)	653	
214	St.Amour, Louise (F)	654	J8R1G7
215	Barron, Bertrand (M)	654	
216	Salah, Michel (M)	655	J8R1G9
217	Salah, Angela (F)	655	
218	Cousineau, Robert (M)	657	J8R1G9
219	Gauthier, Francine (F)	657	
220	Guité, Hélène (F)	660	J8R1G7
221	Fortin, Diane (F)	662	J8R1G7
222	Fortin, Dosylva (M)	662	
223	Beaudin, Gilles (M)	664	J8R1G7
224	Beaudin, Lucie (F)	664	
225	Groulx, Manon (F)	668	J8R1G7
226	Groulx, Stéphane (M)	668	
227	Groulx, Marie (F)	668	
228	Caron, Michel (M)	670	J8R1G7
229	Cadrin, Monique (F)	670	

RURAL/RURALE

N° | page | N° | of/de

polling division / section de vote

electoral district / circonscription: Gatineau

certified / certifié

signature(s)-enumerator(s) / signature(s)-recenseur(s): Annette Lalonde

URBAN/URBAINE

N° 106 | page N° 2 of/de 2

polling division / section de vote

164055

F 303 **PRELIMINARY LIST OF ELECTORS**

8.5M-7-79

ELECTIONS CANADA

LISTE PRÉLIMINAIRE DES ÉLECTEURS

This list of qualified electors for the polling division number as set out below was prepared for use at the pending federal election from information obtained at the enumeration and has been certified by the signature(s) below as to completeness and correctness so far as is possible.

La présente constitue la liste des électeurs de la section de vote dont le numéro apparaît plus bas préparée en vue de l'élection fédérale en cours d'après les renseignements recueillis lors du recensement. Le(s) recenseur(s) y a(ont) apposé sa(leur) signature, affirmant que cette liste est aussi complète et exacte que possible

N°			
	343 Jeanne-Mance		
1	Perozzino pascale (M)	Apt.1	J8P 3B7
2	Brisebois Jacques (M)	Apt.1	
3	Brisebois Madelaine (F)	Apt.1	
4	Monderi Jocelyne(F)	Apt.4	
5	Monderi Michel (M)	Apt.6	
6	Monderi Francine (F)	Apt.6	
	347 Jeanne-Mance		
7	Leclair Madeleine (F)	Apt.1	J8P 3B7
8	Leclair Claude (M)	Apt.1	
9	Plouffe Lucien (M)	Apt.2	
10	Plouffe Marjolaine (F)	Apt.2	
11	Plouffe Michel (M)	Apt.2	
12	Racicot Rachele (F)	Apt.3	
13	Racicot Andre (M)	Apt,3	
	351 Jeanne-Mance		
14	Larocque Gilles (M)	Apt.1	J8P 3B7
15	Larocque Kathleen (F)	Apt.1	
16	Lalonde Clémence (F)	Apt.2	
17	Lalonde Marcel (M)	Apt.2	
18	Verreault Suzanne (F)	Apt.3	
19	Verreault Louise (F)	Apt.3	
20	Verreault Marcel (M)	Apt,3	
	355 Jeanne-Mance		J8P 3B7
21	Guay Stanislas (M)	Apt.1	
22	Guay Adrienne (F)	Apt.1	
23	Guay Serge (M)	Apt.1	
24	Poulin Micheline (F)	Apt.2	
25	Poulin Philippe (M)	Apt.2	
26	Poulin Claude (M)	Apt.2	
27	Chatel Jacqueline (F)	Apt.3	
28	Chatel Laurier (M)	Apt.3	
29	Chatel Richard (M)	Apt.3	
30	Chatel Sylvie (F)	Apt.3	
31	Chatel Francine (F)	Apt.3	
	356 Jeanne-Mance		J8P 3B8
32	Roy Claude (M)	Apt.1	
33	Roy Céline (F)	Apt.1	
34	Touchette Claude (M)	Apt.3	
35	Touchette Sylvie (F)	Apt.3	
36	Bouchette Lise (F)	Apt.3	
37	Gendron Rachel (F)	Apt.4	
38	Gendron Gilles (M)	Apt.4	
	359 Jeanne-Mance		J8P 3B7
39	Périard Gilles (M) 359		J8P 3B7
40	Périard Anita (F)		
	360 Jeanne-Mance		J8P 3B8
41	St Jean Suzanne (F)	Apt,1	
42	St Jean Guy (M)	Apt.2	
43	Bernard,St Jean Suzanne (F)	Apt.2	
44	Lafreniere Alain (M)	Apt.3	
45	Lafreniere Gisele (F)	Apt.3	
46	Lafreniere Laurier (M)	Apt.3	
	364 Jeanne-Mance		
47	St Amour Marc (M)	Apt.1	J8P 3B8
48	Pelletier Hélène(F)	Apt.1	
49	Otis Jean-Yves (M)	Apt.2	
50	Otis Johanne (F)	Apt.2	
51	Lacelle Marco (M)	Apt.3	
52	Chenier Denise (F)	Apt.3	
	368 Jeanne-Mance		J8P3B8
53	Lafontaine Wilfrid (M)	Apt.1	
54	Bourjeois Carole(F)	Apt.1	
55	Roy Gabrielle (F)	Apt.2	J8p 2B8
56	Lafontaine Jean (M)	Apt.2	
57	Hotte Isabelle (F)	Apt.2	
58	Blanchette Robert (M)	Apt.3	
59	Blanchette Johanne (F)	Apt.3	
	372 jeanne-Mance		
60	Vanasse Michel (M)	Apt.2	J8P 3B8
61	Vanasse Christine (F)	Apt.2	
62	Turpin Sylvain (M)	Apt.3	
63	Landriault Lyne (F)	Apt.3	
64	Dessureault Pierre (M)	Apt.3	
65	Lamarche Marie -Claude(F)	Apt.3	
	376 Jeanne-Mance		
66	Beaudoin Leona (F)	Apt.1	J8P 3B8
67	Beaudoin Denis (M)	Apt.1	
68	Goulet Johanne (F)	Apt.2	
69	Beaudoin Christine (F)	Apt.2	
70	Beaudoin Horace (M)	Apt.2	
71	Beaudoin Patricia (F)	Apt.2	
	380 Jeanne-mance		
72	Gauthier Guy(M)	Apt.1	J8P 3B8
73	Trudel Debra (F)	Apt.1	
74	Poulin Lévis (M)	Apt.2	
75	Poulin. Gaétanne (F)	Apt.2	
76	Dubuc Robert (M)	Apt.3	
77	Dubuc Jeannine (F)	Apt.3	
	384 Jeanne-mance		
78	Whissell Monique(F)	Apt.1	
79	Whissell Roger (M)	Apt.1	
80	Buisson Armand (M)	Apt.2	
81	Buisson Monique (F)	Apt.2	
82	Beslile Johanne(F)	Apt.3	
83	Beslile Paulette(F)	Apt.3	
84	Beslile Roger (M)	Apt.3	
	388 Jeanne-Mance		
85	Chitwood Suzanne (F)	Apt.1	J8P 3B8
86	Sarazin Jeannette (F)	Apt.2	
87	Sarazin Carmen (F)	Apt.2	
88	Gauthier Jocelyne	Apt.3	
89	Giroux Pierre (M)	Apt.3	
	392 Jeanne-mance		
90	Duquette Marie (F)	Apt.1	J8P 3B8
91	Deschatelet Lynda (F)	Apt.3	
92	Deschatelet Luc (M)	APT.3	
93	Dumouchel Gaetanne (F)	Apt. 3	
94	Villeneuve Donald(M(	Apt.2	
95	Villeneuve Pearl (F)	Apt.2	
	Jogues		
96	Landriault phoebé(F)	176	J8P3B9
97	L'Ecuyer Remi (M)	176	
98	L'Ecuyer Suzanne (F)	176	
99	L'Ecuyer Martine (F)	176	
100	Labine Alain(M)	179	J8P 3C1
101	Labine Ronald (M)	179	
102	Labine Hélène (F)	179	
103	Labine Marie-france (F)	179	
104	Parker-Bertrand Claire(F)	183	
105	Bertrand Rémi (M)	183	
106	Geroux Marcela (M)	184	J8P 3B9
107	Géroux.Raymond Jo-anne (F)	184	
108	Lavérgne Janin (M)	168	

RURAL/RURALE

N° 107 | page 1 | N° 1 | of/de 3

polling division / section de vote

electoral district/circonscription: GATINEAU

certified / certifié

signature(s)-enumerator(s) / signature(s)-recenseur(s): Josée Boudrias — Thérèse Chartrand

URBAN/URBAINE

N° 107 | page 1 | N° 1 | of/de 3

polling division / section de vote

164056

F 303 **PRELIMINARY LIST OF ELECTORS**

8.5M-7-79

ELECTIONS CANADA

LISTE PRÉLIMINAIRE DES ÉLECTEURS

This list of qualified electors for the polling division number as set out below was prepared for use at the pending federal election from information obtained at the enumeration and has been certified by the signature(s) below as to completeness and correctness so far as is possible.

La présente constitue la liste des électeurs de la section de vote dont le numéro apparaît plus bas préparée en vue de l'élection fédérale en cours d'après les renseignements recueillis lors du recensement. Le(s) recenseur(s) y a(ont) apposé sa(leur) signature, affirmant que cette liste est aussi complète et exacte que possible.

N°			
	Jogues		
109	Lavergne Jocelyne(F)	186	J8P 3B9
110	LavergneJeannine (F)	186	
111	Lavergne Maurice (M)	186	
112	Litalien Gérald (M)	187S.S.	J8P 3C1
113	Litalien Carole(F)	187S.S.	
114	Laprade Pierre(M)	187	
115	Perrier Jacqueline (F)	188	J8P3B9
116	Perrier Maurice (M)	188	
117	Perrier Luc (M)	188	
118	Guertin France(F)	191	J8P 3C1
119	Guertin Lucien (M)	191	
120	Guertin Léona (F)	191	
121	Laflamme Maria (F)	191	
122	Pigeon Pierre(M)	192	J8P 3B9
123	Pigeon Michel (M)	192	
124	Pigeon DIane (F)	192	
125	Pigeon Gérald(M)	192	
126	Casey Vera (F)	195	J8P 3C1
127	Casey Emmett(M)	195	
128	Nault Carole (F)	196	J8P 3B9
129	Nault Riki (M)	198	
130	Nault Varnis(F)	198	
131	Nault Gilles (M)	198	
132	Routhier Eugène(M)	198	
	199 Jogues		
133	Jetter Suzanne(F)	APT.1	J8P 3C1
134	Jetter Alzenor (M)	APT.1	
135	Chénier Aldoria(M)	APT.2	
136	Chénier Yvonne(F)	APT.2	
137	Ryan Garry(M)	APT.3	
138	Ryan Marlene (F)	APT.3	
139	Charron Carol (M)	APT.4	
140	Charron Francine	APT.4	
	Jogues		
141	Hogan Terry (M)	200	J8P 3B9
142	Hogan Jocelyne (F)	200	
143	Connelly Colleen (F)	203	J8P 3C1
144	Connelly Raymond (M)	203	
145	Connelly Karen (F)	203	
146	Bergeron Marc (M)	206	J8P 3B9
147	Lonpré Manon (F)	206	
148	Malette Carmen (F)	206	
149	Malette Michel (M)	206	
150	Nadeau Mario (M)	206	
151	Beaulne Raymond (M)	207	J8P 3C1
152	Beaulne Louise (F)	207	
153	Beaulne Lucie (F)	207	
154	Beaulne Josée (F)	207	
155	Groulx Rita (F)	212	J8P 3B9
156	Groulx Gérald (M)	212	
157	Groulx François (M)	212	
	Marquette		
158	Lafrance Michel(M)	232S.S	J8P 2V2
159	Lafrance Louise (F)	232S.S.	
160	Tessier Gaétan (M)	232	
161	Tessier Hélène (F)	232	
162	Larcher Pierre (M)	233	J8P 2V3
163	Larcher Brinda Barber(F)	233	
164	Larcher Patricia(F)	233	J8P 2V3
165	Larcher Ronald (M)	233	
166	Larcher Jeanne (F)	233	
167	Migneault Agathe (F)	235 S.S	J8P 2V3
168	Migneault Wilfrid(M)	235 S.S.	
169	Labrie Réal (M)	235	
170	Labrie Estelle(F)	235	
171	Hein Raymond (M)	239	J8P 3V3
172	Beaudoin Marie-Paul(F)	239	
173	Hein Louis (M)	239	
174	Hein Charles(M)	239	
	240 Marquette		
175	Laflèche Benoitte(F)	APT.1	J8P 2V2
176	Laflèche Mario (M)	APT.1	
177	Laferrier Michel(F)	APT.2	
	Marquette		
178	Desforges Jean- Claude(M)	243	J8P 2V3
179	Brunet Sylvie(F)	243	
	244 Marquette		
180	Drapeau François(M)	APT.2	J8P 2V2
181	Schram Jocelyne(F)	APT.2	
	246 Marquette		
182	Lantin Rachel(F)	APT.1	J8P 2V2
183	Sabourin Roger (M)	APT.1	
	Marquette		
184	Schruburt Georgette(F)	247	J8P 2V3
185	Schruburt Stéphane(M)	247	
186	Schruburt Claude (M)	247	
187	Schruburt Lynne(F)	247	
188	Poulin Denise (F)	248	J8P 2V2
189	Leblanc Gilles(M)	248	
190	Fournier Paulette(F)	248	
191	Scott Linda (F)	251	J8P 2V3
192	Scott Carole (F)	251	
193	Scott Richard (m)	251	
194	Beaudet Fernand (M)	252	J8P 2V2
195	Migneault Juliette(F)	252	
196	Tramblay Sadie (F)	255	J8P 2V3
197	Tramblay Raoul (M)	255	
198	Poirier Guy (M)	256	J8P 2V2
199	Poirier Nicole (F)	256	
200	Martin Michèle (F)	259	J8P 2V3
201	Martin Jacques (M)	259	
202	ST.Jean Benoit (M)	260	J8P 2V2
203	ST.Jean Francine (F)	260	
204	ST.Jean André (M)	260	
205	ST.Jean Rosanne(F)	260	
206	Bertrand Jeannot(M)	261	J8P 2V3
207	Bertrand Rachel (F)	261	
208	Smith Pierrette (F)	263	J8P 2V3
209	Smith Jacques (M)	263	
210	Smith Suzanne(F)	263	
211	Lambert Rock (M)	264	J8P2V2
212	Lambert Denise (F)	264	
213	Lambert Yvon (M)	264	
214	Huard Bruno (M)	267	J8P 2V3
215	Huard Micheline(F)	267	
216	Huard Marc (M)	267	
217	Martel Richard (M)	268	J8P 2V2
218	Charbonneau Jeannette(F)	268	
219	Prud'Homme Chantal(F)	268	
220	Prud'Homme Willie(M)	268	
221	Beaulne Léon(M)	271	J8P 2V3

RURAL/RURALE

N° 107 — page 2 — N° 2 — of/de 3

polling division / section de vote

electoral district/circonscription: GATINEAU

certified / certifié — signature(s)-enumerator(s) / signature(s)-recenseur(s): José Boudreau — Thérèse Chartrand

URBAN/URBAINE

N° 107 — page 2 — N° 2 — of/de 3

polling division / section de vote

164057

F 303 **PRELIMINARY LIST OF ELECTORS**

ELECTIONS CANADA

LISTE PRÉLIMINAIRE DES ÉLECTEURS

8.5M-7-79

This list of qualified electors for the polling division number as set out below was prepared for use at the pending federal election from information obtained at the enumeration and has been certified by the signature(s) below as to completeness and correctness so far as is possible.

La présente constitue la liste des électeurs de la section de vote dont le numéro apparaît plus bas préparée en vue de l'élection fédérale en cours d'après les renseignements recueillis lors du recensement. Le(s) recenseur(s) y a(ont) apposé sa(leur) signature, affirmant que cette liste est aussi complète et exacte que possible.

N°				
	Marquette			
222	Beaulne Simonne(F)	271	J8P	2V3
223	Couture Lise (F)	272	J8P	2V2
224	Couture Michel (M)	272		
225	Couture Rosidelle (F)	272		
226	Chalifoux Claudette (F)	275	J8P	2V3
227	Chalifoux Robert (M)	275		
228	Chalifoux Carol(M)	275		
229	Hein Aline (F)	276	J8P	2V2
230	Hein Donald (M)	276		
231	Lemay Luc (M)	312	J8P	7G4
232	Morel Anne-Marie (F)	312		
233	Dupuis Gisèle (F)	314	J8P	7P2
234	Dupuis Mireille(F)	314		
235	Dupuis Albert(M)	314		
236	Pelletier Monique (F)	317	J8P	7P2
237	Forget Serge (M)	317		
238	Desjardins Ernest (M)	329	J8P	4R1
239	Desjardins Jacqueline(F)	329		
240	Des jardins Jean-Marie(M)	329		
	O'Brien			
241	Ouellette Laurent(M)	174	J8P	2Y4
242	Ouellette Jacqueline'(F)	174		
243	OuelletteLaurent Richard(M)	174		
244	Ouellette Jean (M)	174		
245	Ouellette Nicole (F)	190	J8P	3Y4
246	Ouellette Alain (M)	190		
247	Allard Benoit (M)	193	J8P	2Y5
248	Allard Raymonde(F)	193		
249	Allard Guy (M)	193		
250	Bertrand Claude (M)	198	J8P	2Y4
251	Bertrand Fleurette (F)	198		
252	Bertrand Anne (F)	198		
253	Hébert Sylvie (F) S.S.	199	J8P	2Y5
254	Lemieux Charles (M) S.S.	199		
255	Fillion Michel (M)	199		
256	Lacombe Céline (F)	199		
257	Lacombe Lucie (F)	199		
258	Lacombe Jean-Pierre(M)	199		
259	Lacombe Suzanne (M)	199		
260	Lacombe Thérère(F)	199		
261	Lacombe Gérard (M)	199		
	202 O'Brien			
262	Minault Simone (F)	APT.1	J8P	2Y4
263	Desjardins Gérard(M)	APT.1		
264	ST.Laurent Josée (M)	APT.2		
265	Laflamme Roger (M)	APT.2		
266	Charbonneau Alphonce(M)	APT.3		
267	McCarthy Denise (F)	APT.3		
268	McCarthy Raymond (M)	APT.3		
269	Trépanier Bruno Jr.(M)	APT.4		
270	TRépanier Anne(F)	APT.4		
271	Paradis Réjean (M)	APT.5		
272	Savard Ann (F)	APT.5		
273	Quillierrier Rita (F)	APT.6		
	O'Brien			
274	Desforges André (M)	203	J8P	2Y5
275	Desforges Aimé (M)	203	J8P	2Y5
276	Desforges Suzanne (F)	203		
277	Boivin Michel (M)	206	J8P	2Y4
278	Boivin NIcole (F)	206		
279	Bélanger Alerthe (F)	207	J8P	2Y5
280	Bélanger Jacques (M)	207		
281	Blais Lylianne (F)	209	J8P	2Y5
282	Blais Médard (M)	209		
283	Blais Nicole (F)	209		
284	Gratton Maurice (M)	213	J8P	2Y5
285	Gratton Ginette (F)	213		
286	Guy Michel (M)	217	J8P	2Y5
287	Guy Francine (F)	217		
288	Jean Diane (F)	217		
	219 O'Brien			
289	Renaud Lebel (M)	APT.1	J8P	2Y5
290	Lavoie Réjeanne (F)	APT.1		
291	Bisson Yvon (M)	APT.2		
292	Bisson Ginette(F)	APT.2		
293	Groulx Marcel(M)	APT.3		
294	Groulx Francine (F)	APT.3		
	O'Brien			
295	Bélisle Roger (M)	224	J8P	2Y6
296	Bélisle Carmen (F)	224		
297	Bélisle Gilles (M)	224		
298	Bélisle Jacynthe (F)	224		
299	Bélisle Jean-Serge(M)	224		
300	Bélisle Denis (M)	224		
301	Bélisle Mario (M)	224		
302	Bélisle Jacques (M)	224		

RURAL/RURALE

N° 107 page 3 N° of/de 3

polling division section de vote

electoral district/circonscription: GATINEAU

certified signature(s)-enumerator(s) / signature(s)-recenseur(s): Rose Beaulne — Therese Chartrand

URBAN/URBAINE

N° 107 page 3 N° 3 of/de 3

polling division section de vote

164058

F 303 **PRELIMINARY LIST OF ELECTORS**

8.5M-7-79

ELECTIONS CANADA

LISTE PRÉLIMINAIRE DES ÉLECTEURS

This list of qualified electors for the polling division number as set out below was prepared for use at the pending federal election from information obtained at the enumeration and has been certified by the signature(s) below as to completeness and correctness so far as is possible.

La présente constitue la liste des électeurs de la section de vote dont le numéro apparaît plus bas préparée en vue de l'élection fédérale en cours d'après les renseignements recueillis lors du recensement. Le(s) recenseur(s) y a(ont) apposé sa(leur) signature, affirmant que cette liste est aussi complète et exacte que possible.

N°				N°			
	LAFLEMME				CARNIER		
1	Laberge, Maurice (M)	240	J8P 5A8	39	Forcier, Michel (M)	179	J8P 3E6
2	Laberge, Hélène (M)	240		40	Forcier, Hélène (F)	179	
	246 LAFLEMME		J8P 5A8	41	Allaire, Gilberte (F)	180	J8P 3E5
3	Lauzon, Yvon (M)	Ant. 1		42	Allaire, Lucien (M)	180	
4	Lauzon, Louise (F)	Ant. 1			183 CARNIER		J8P 3E6
5	Lauzon, Guy (M)	Ant. 1		43	Binet, Yvon (M)	183	
6	Lauzon, Pierrette (F)	Ant. 1		44	Desnâtis, Fernande (F)	183	
7	Dufour, Micheline (F)	Apt. 2		45	D'Aoust, Jean-Charles (M)	Ant. A	
8	Dufour, Jocelyn (M)	Ant. 2		46	D'Aoust, Carole (F)	Ant. A	
9	Lamarre, Richard (M)	Ant. 3			GARNIER		
10	Lamarre, Claire (F)	Ant. 3		47	Bourgon, Henrie (M)	184	J8P 3E5
	350 LAFLEMME		J8P 5A9	48	Ouest, Daniel (M)	187	J8P 3E6
11	McKay, Léonie (F)	Ant. 1		49	Knight, Ginette (F)	187	
12	St-Georges, Réjean (M)	Ant. 2		50	Béland, Eddy (M)	187	
13	Rodon, Hélène (F)	Ant. 2		51	Béland, Jeanine (F)	187	
14	Downs, Derick (M)	Ant. 2		52	Léger, Colombe (F)	188	J8P 3E5
15	Rollin, Lucie (F)	Ant. 4		53	Léger, Denis (M)	188	
	LAFLEMME			54	Chevalier, Louise (F)	188	
16	Lamarre, Gaétan (M)	351	J8P 5A9	55	Chevalier, Lise (F)	188	
17	Lamarre, Roland (M)	351		56	Chevalier, Hubert (M)	188	
18	Marin, Liliane (F)	356	J8P 5A9	57	Hendriks, Georgette (F)	191	J8P 3E6
19	Marin, Daniel (M)	356		58	Hendriks, Hubert (M)	191	
	357 LALLEMAND		J8P 5A9	59	Hendriks, Anik (F)	191	
20	Lamontagne, Gaston (M)	Ant. 1			192 CARNIER		J8P 3E5
21	Leblanc, Jacqueline (F)	Ant. 2		60	Chevalier-Carrière, Suzanne (F)	192	
22	Dion, Albert (M)	Ant. 3		61	Carrière, Alain (M)	192	
23	Dion, Yvonette (F)	Ant. 3		62	Tremblay, Vianne (F)	Ant. 1	
24	Renaud, Gene (M)	Ant. 4		63	Proulx, Gilles (M)	Ant. 2	
25	Lantagne-Renaud, Suzanne (F)	Ant. 4		64	Clément, Serge (M)	Ant. 3	
26	Lemoix, Olive (F)	Ant. 5		65	Baudry, Lucien (M)	Ant. 5	
27	Beaudoin, Suzanne	Ant. 6		66	Courville, Carol (M)	Ant. 6	
28	Beaudoin, Jean-Paul (M)	Ant. 6		67	Chevalier, Annette (F)	Ant. 7	
	LAFLEMME				CARNIER		
29	Lemay, Jacques (M)	360	J8P 5A8	68	Chartrand, Georgette (F)	195	J8P 3E6
30	Lemay, Paulette (F)	360		69	Chartrand, Anne (F)	195	
31	Vézina, Lucie (F)	360		70	Larocque, Estelle (F)	195	
32	Lemay, Josée (F)	360		71	Larocque, Léon (F)	195	
33	Charron, Roland (M)	375	J8P 5A9	72	Chartrand, Paul (M)	195	
34	Richer, Arthur (M)	375			196 CARNIER		J8P 3E5
35	Charron, Suzanne (F)	375		73	Lachapelle, Anne-Aimée (F)	Apt. A	
	CARNIER			74	Monseau, Alain (M)	Ant. B	
36	176 GARNIER				CARNIER		
36	Lavoie, Lenthe (F)	176	J8P 3E5	75	Lirette, Nicole (F)	199	J8P 3E6
37	Côté, Jeanne (F)	Ant. A		76	Lacerte, Louis (M)	199	
38	Léger, Fernande (F)	Ant. B		77	Perreault, Denis (M)	199	

RURAL/RURALE			electoral district/circonscription	URBAN/URBAINE	
N°	page		CARTIERVILLE	N°	page
	N°	of/de	certified / certifié — signature(s)-enumerator(s) / signature(s)-recenseur(s)	108	N° 1 of/de 4
polling division / section de vote				polling division / section de vote	

F 303 **PRELIMINARY LIST OF ELECTORS**

8 5M-7-79

ELECTIONS CANADA

LISTE PRÉLIMINAIRE DES ÉLECTEURS

164059

This list of qualified electors for the polling division number as set out below was prepared for use at the pending federal election from information obtained at the enumeration and has been certified by the signature(s) below as to completeness and correctness so far as is possible.

La présente constitue la liste des électeurs de la section de vote dont le numéro apparaît plus bas préparée en vue de l'élection fédérale en cours d'après les renseignements recueillis lors du recensement. Le(s) recenseur(s) y a(ont) apposé sa(leur) signature, affirmant que cette liste est aussi complète et exacte que possible.

N°				N°			
	200 GARNIER J8P 3E5				224 GARNIER J8P 3E5		
78	Bossé, Yves (M)	200		119	Périard, Jean-Marc (M)	Ant. A	
79	Bossé, Jean (M)	200		120	Dorman, Céline (F)	Ant. A	
80	Bossé, Cécile (F)	200			GARNIER		
81	Gauthier, Joelle (F)	Ant. B		121	Smith, Grace (F)	226	J8P 3E5
82	Lachapelle, Louise (F)	Ant. B		122	Lafrenière, Linda (F)	228	J8P 3E5
83	Gauthier, Mario (M)	Ant. B		123	Lafrenière, Cyril (M)	228	
	GARNIER			124	Bérubé, Paulette (F)	230	J8P 3E5
84	Côté, Thérèse (F)	203	J8P 3E6	125	Trépanier, Bernard (M)	230	
85	Côté, Irène (F)	203		126	Beaulne, Alma (F)	230	
86	Côté, Antonio (M)	203		127	Matt, Kenneth (M)	232	J8P 3E5
87	Trudel, Joanne (F)	204	J8P 3E5	128	Dallaire, Gisèle (F)	232	
88	Boucher, Daniel (M)	204			234 GARNIER		J8P 3E5
89	Osborne, Normand (M)	205	J8P 3E6	129	Larose, Michelin (F)	234	
90	Osborne, Béatrice (F)	205		130	Pilon, Bernard (M)	234	
91	Bélisle, Louise (F)	207	J8P 3E6	131	Blais, Carole (F)	Ant. A	
92	Bélisle, Michel (M)	207		132	Blais, Suzanne (F)	Ant. A	
93	Ranger, Guy (M)	207		133	Blais, Lynette (F)	Ant. A	
94	Sigouin, Johanne (F)	207			GARNIER		
	208 GARNIER J8P 3E5			134	Lavictoire, Christiane (F)	236	J8P 3E5
95	Laurin, Annette (F)	Ant. 1		135	Lavigne, Christian (M)	236	
96	Murphy, Shirley (F)	Ant. 2		136	Pelletier, Rose-Aline (F)	238	J8P 3E5
97	Cousineau, Rose-Line (F)	Ant. 3		137	Pelletier, Louis (M)	238	
98	Matte, Michel (M)	Ant. 3			242 GARNIER		J8P 3E5
99	Matte, Roger (M)	Ant. 3		138	Dubois, David (M)	242	
	211 GARNIER J8P 3E6			139	Dubois, Mireille (F)	242	
100	Préseault, Claude (M)	Ant. 1		140	Aubin, André (M)	Ant. 2	
101	Mineault, Rachelle (F)	Ant. 1		141	Aubin, Suzanne (F)	Ant. 2	
102	Gauthier, Linda (F)	Ant. 2			243 GARNIER		J8P 3E7
103	Gauthier, Line (F)	Ant. 2		142	Charron, Robert (M)	Ant. 1	
104	Clairoux, Georges (M)	Ant. 3		143	Charron, Lise (F)	Ant. 1	
105	Clairoux-Trottier, Ginette (F)	Ant. 3		144	Morissette, Suzanne (F)	Ant. 2	
106	Quesnel, Alice (F)	Ant. 4		145	Legault, André (M)	Ant. 3	
	212 GARNIER J8P 3E5			146	Cadieux, Johanne (F)	Ant. 3	
107	Lapensée, Michel (M)	212		147	Cain, Robert (M)	Ant. 4	
108	Lapensée, Brigitte (F)	212		148	Charron-Cain, Chantal (F)	Ant. 4	
109	Lapensée, Pauline (F)	212		149	Crowhley, Jean-Yves (M)	Ant. 5	
110	Lapensée, Richard (M)	212		150	Harvey, Marjolaine (F)	Ant. 5	
111	Dion, Muriel (F)	Ant. A		151	Charette, Shirley (F)	Ant. 6	
	GARNIER			152	Grenier, Gilberte (F)	Ant. 7	
112	Maisonneuve, Jacques (M)	214	J8P 3E5	153	Desjardins, Marcel (M)	Ant. 8	
113	Angrignon, Anne (F)	214		154	Ouellette, Marcel (M)	Ant. 9	
114	Banville, André (M)	216	J8P 3E5	155	Osborne, Phyllis (F)	Ant. 9	
115	Banville, Agnès (F)	216		156	Virginski, Alice (F)	Ant.10	
116	Ash, Pierrette (F)	220	J8P 3E5	157	Parizeau, Léo (M)	Ant.11	
117	Ash, André (M)	220		158	Parizeau, Pierrette (F)	Ant.11	
	224 GARNIER						
118	Périard, Michel (M)	224	J8P 3E5				

RURAL/RURALE			electoral district/circonscription	URBAN/URBAINE		
N°	page		GATINEAU	N° 108	page	
	N°	of/de			N° 2	of/de 4
polling division section de vote			certified / certifié — signature(s)-enumerator(s) / signature(s)-recenseur(s)	polling division section de vote		

164060

F 303 **PRELIMINARY LIST OF ELECTORS**

ELECTIONS CANADA

LISTE PRÉLIMINAIRE DES ÉLECTEURS

8.5M-7-79

This list of qualified electors for the polling division number as set out below was prepared for use at the pending federal election from information obtained at the enumeration and has been certified by the signature(s) below as to completeness and correctness so far as is possible.

La présente constitue la liste des électeurs de la section de vote dont le numéro apparaît plus bas préparée en vue de l'élection fédérale en cours d'après les renseignements recueillis lors du recensement. Le(s) recenseur(s) y a(ont) apposé sa(leur) signature, affirmant que cette liste est aussi complète et exacte que possible.

N°			
205	Gascon, Lise (F)	258	J8P 3E5
206	Gascon, Pierre (M)		
207	MyR, Gilles (M)	261	J8P 3E7
208	Goulet, Sylvia (F)	261	
209	Cregheur, Denise (F)	262	J8P 3E5
210	Cloutier, Jean-Guy (M)	263	J8P 3E7
211	Cloutier, Guylaine (F)	263	
212	Cloutier, Marie-Berthe (F)	263	
213	Duarte, Maria (F)	264	J8P 3E5
214	Duarte, Antonio (M)	264	
215	Moreira, Marie (F)	264	
216	Medeiros, Joao (M)	264	
217	Poirier, David (M)	265	J8P 3E7
218	Poirier, Céline (F)	265	
219	Cormier, Andrée (F)	266	J8P 3E5
220	Cormier, France (F)	266	
221	Cormier, Claudette (F)	266	
222	Cormier, Gilles (M)	266	
223	Gagnon, Hervé (M)	267	J8P 3E7
224	Gagnon, Rose-Ida (F)	267	
225	Loyer, Pierre (M)	268	J8P 3E5
226	Loyer, Francine (F)	268	
227	Rivard, Raymond (M)	269	J8P 3E7
228	Charron, Diane (F)	270	J8P 3E5
229	Charron, Michel (M)	270	
230	Solomon, Lomer (M)	271	J8P 3E7
231	Beaulieu, Carole (F)	271	
232	Brazeau, Margo (F)	272	J8P 3E5
233	Brazeau, Michel (M)	272	
234	Villeneuve, Monique (F)	273	J8P 3E7
235	Villeneuve, Jean-Paul (M)	273	
236	Blais, Roger (M)	274	J8P 3E5
237	Blais, Terry (F)	274	
238	Blais, Robert (M)	274	
239	Dorman, Michel (M)	275	J8P 3E7
240	Charette, Linda (F)	275	
241	Aubé, Luc (M)	276	J8P 3E5
242	Aubé, Edouard (M)	276	
243	Aubé, Gisèle (F)	276	
244	Paquette, Denis (M)	277	J8P 3E7
245	Paquette, Danielle (F)	277	
246	Proulx, Pierre (M)	278	J8P 3E5
247	Proulx, Marlyne (F)	278	
248	Plouffe, Manon (F)	279	J8P 3E7
249	Plouffe, Maurice (M)	279	
250	Landry, Marcel (M)	280	J8P 3E5
251	Landry, Danielle (F)	280	
252	Turgeon, Robert (M)	281	J8P 3E7
253	Robertson, Chantal (F)	281	
254	Kenny, Julie (F)	282	J8P 3E5
255	Kenny, Dick (M)	282	
256	Kenny, Jean (M)	282	
257	Kenny, Lise (F)	282	
258	Villeneuve, Lucie (F)	283	J8P 3E7
259	Villeneuve, Marcel (M)	283	
260	Nealon, Shawn (M)	284	J8P 3E5
261	Nealon, Sheila (F)	284	

RURAL/RURALE — N° — page — N° — of/de — polling division / section de vote

electoral district/circonscription: **GATINEAU**

certified / certifié — signature(s)-enumerator(s) / signature(s)-recenseur(s): Pauline Lapensée

URBAN/URBAINE — N° **108** — page **3** of/de **4** — polling division / section de vote

164061

F 303 PRELIMINARY LIST OF ELECTORS

8 5M-7 79

ELECTIONS CANADA

LISTE PRÉLIMINAIRE DES ÉLECTEURS

This list of qualified electors for the polling division number as set out below was prepared for use at the pending federal election from information obtained at the enumeration and has been certified by the signature(s) below as to completeness and correctness so far as is possible.

La présente constitue la liste des électeurs de la section de vote dont le numéro apparaît plus bas préparée en vue de l'élection fédérale en cours d'après les renseignements recueillis lors du recensement. Le(s) recenseur(s) y a(ont) apposé sa(leur) signature, affirmant que cette liste est aussi complète et exacte que possible.

N°	GARNIER			N°
262	Nealon, Michael (M)	284	J8P 3E5	
263	Nealon, Matthew (M)	284		
264	Mathieu, Gérald (M)	284		
265	Lanthier, Joanne (F)	285	J8P 3E7	
266	Desjardins, Rocque (M)	285		
267	Brault, Richard (M)	286	J8P 3E5	
268	Bérubé, Chantal (F)	286		
269	Charette, Michel (M)	287	J8P 3E7	
270	Charette, Hélène (F)	287		
271	Pagé, Mireille (F)	288	J8P 3E5	
272	Carrière, Serge (M)	288		
273	Carrière, André (M)	288		
274	Lapointe, Laurent (M)	290	J8P 3E5	

RURAL/RURALE		electoral district/circonscription	URBAN/URBAINE	
N°	page	GATINEAU	N°	page
	N° of/de	certified signature(s)-enumerator(s) / signature(s)-recenseur(s) certifié	108	N° 4 of/de 4
polling division section de vote		Pauline Lapointe		polling division section de vote

164062

F 303 **PRELIMINARY LIST OF ELECTORS**

85M-7-79

ELECTIONS CANADA

LISTE PRÉLIMINAIRE DES ÉLECTEURS

This list of qualified electors for the polling division number as set out below was prepared for use at the pending federal election from information obtained at the enumeration and has been certified by the signature(s) below as to completeness and correctness so far as is possible.

La présente constitue la liste des électeurs de la section de vote dont le numéro apparaît plus bas préparée en vue de l'élection fédérale en cours d'après les renseignements recueillis lors du recensement. Le(s) recenseur(s) y a(ont) apposé sa(leur) signature, affirmant que cette liste est aussi complète et exacte que possible.

N°				N°			
	Caron				BLV.Labrosse		
1	Comtois Arcade(M)	408	J8P 4Z5	59	Gauthier Pierre(M)	465	J8P 4R1
2	Comtois Louis (M)	408		60	Gauthier Suzanne(F)	465	
3	Comtois Georgette(F)	408		61	Bertrand Fernande(F)	469	J8P 4R1
4	Larente Germain(M)	415	J8P 4Z6	62	Bertrand Charles(M)	469	
5	Larente Linda (F)	415		63	Cyr Ginette(F)	469	
6	Brassard Claude (M)	416	J8P 4Z5	64	Cyr Robert (M)	469	
7	Brassard Claudette(F)	416		65	Toll Gordon(M)	470	J8P 4R2
8	Brassard Daniel (M)	416		66	Toll Windy(F)	470	
9	Wigney Melvin(M)	419	J9P 4Z6	67	Toll Debbie(F)	470	
10	Wigney Lorraine)F)	419		68	Toll Elener (F)	470	
11	Wigney Dona(F)	419		69	Toll Robert(M)	470	
12	Wigney Derrick(M)	419		70	Maloney Colleen(F)	478	J8p 4R2
13	DeRainville Jean(M)	427	J8P 4Z6	71	Maloney Ernest (M)	478	
14	Godin Linda (F)	427		72	Maloney Betty (F)	478	
15	Larente Francine(F)	430	J8P 4Z7	73	Maloney Blair(M)	478	
16	Ethier Roger(M)	430		74	Bossé MOnique(F)	482	J8P 4R2
	BLV.Labrosse			75	Cadieux Michel(M)	482½	J8P 4R2
				76	Beauchamp Cadieux Lise(F)	482½	J8P4R2
17	Joannette Jean-Guy(M)	415	J8P 4R1	77	Pelletier Marie-May(F)	482	
18	Joannette Chantal(F)	415		78	Pelletier Gaétan(M)	482	
19	Dumulong Gilles(M)	415		79	Régimbald Suzanne(F)	487	J8P 4R1
20	Dumulong Joanne(F)	415		80	Régimbald Richard(M)	487	
21	Delcorde Roland(M)	416	J8P 4R2	81	O.Régimbald Micheline(F)	487	
22	Delcorde Olga (F)	416		82	Cloutier André(M)	487	
23	Duval Roger(M)	420	J8P 4R2	83	Perrault Hélène(F)	526	J8P 4R2
24	Beadgley Cherry(F)	420		84	Perrault Claude (M)	526	
25	Deveau Christian(M)	422	J8P 4R2	85	Hamel Jean-Paul(M)	646	J8P 1R2
26	Deveau Gilberte(F)	422		86	Hamel Pierrette(F)	646	
27	Labelle Rhéal(M)	425	J8P 4R1	87	Hamel Line (F)	646	
28	Labelle Marc(M)	425		88	Hamel Colette(F)	646	
29	Labelle Hçlène(F)	425		89	Lecavalier Antoine(M)	646	
30	OGrady Jacqueline(F)	426	J8P 4R2	90	Riopel Denis(M)	672	J8P 1V2
31	OGrady Patricia(F)	426		91	Riopel Constant(M)	672	
32	OGrady Diane(F)	426		92	Riopel Lise (F)	672	
33	Bertrand Jean-Marc(M)	430	J8P 4R2	93	Cameron Noëlla(F)	673	J8P 1G5
34	Bertrand Françoise(F)	430		94	Cameron Gordon(M)	673	
35	Martin Paul(M)	440	J8P 4R2	95	Lafrance Léon(M)	676	J8P 1N2
36	Touchette Aline(F)	440		96	Lafrance Germaine(F)	676	
37	Charette Jean-Claude(M)	443	J8P 4R1	97	Boudreau Lucille(F)	679	J8R 1G5
38	Charette Carole(F)	443	J8P 4R1	98	Boudreau René(M)	679	
39	Jarjoura Freda(F)	444	J8P 4R2	99	Gagnon Céline(F)	683	J8R 1G5
40	Jarjoura Fernand(M)	444		100	Gagnon Mireille(F)	683	
41	Paddison Mark(M)	444		101	Gagnon Richard(M)	683	
42	Desroches Jean(M)	448	J8P 4R2	102	Gagnon Alcide(M)	683	
43	Desroches Céline(F)	448		103	Dumouchel Céline(F)	687	J8R 1G5
44	Lauzon Jean-Marc(M)	449	J8P 4R1	104	Dumouchel Gérard(M)	687	
45	Lauzon Mercienne(F)	449		105	Bouchard Diane(F)	688	J8P 1N2
46	Lauzon Denis(M)	449		106	Bouchard Sylvain(M)	688	
47	Voyer Line(F)	452	J8P4R2	107	Deschamps Plouffe Yvette	689	J8R 1G5
48	Labrèche Robert	452		108	Plouffe Gilles(M)	689	
49	AUbin Serge(M)	456	J8P 4R2	109	Raymond Jean-Pierre(M)	692	J8R 1G3
50	Aubin Lise(F)	456		110	Raymond Guay Hélène(F)	692	
51	Davidson Ken(M)	457	J8P 4R1	111	Cyr Raynald(M)	695	J8R 1G5
52	Davidson Mary(F)	457		112	Cyr Pierrette(FO	695	
53	Lefèbvre Monique(F)	460	J8P 4R2	113	Couture Denis(M)	696	J8R 1N2
54	Lefèbvre Daniel(M)	460		114	Couture Lise(F)	696	
55	Marquis Thérère(F)	460		115	MOngeon Thérèse(F)	699	J8R 1G5
56	Clément Luc(M)	461	J8P 4R1	116	Mongeon Hervé(M)	699	
57	Bujold Carol(M)	464	J8P 4R2	117	Lefebvre Marie-Anne(F)	703	J8R 1G5
58	Bujold Hélène(F)	464		118	Lefèbvre Réjean(M)	703	
				119	Bigras Francine(F)	704	J8R 1N2
				120	Bigras Jocelyn(M)	704	

RURAL/RURALE

N° page

N° of/de

polling division / section de vote

electoral district/circonscription: Gatineau

certified / certifié

signature(s)-enumerator(s) / signature(s)-recenseur(s): Denise Lemieux

URBAN/URBAINE

N° 109 page N° 1 of/de 3

polling division / section de vote

164063

F 303 **PRELIMINARY LIST OF ELECTORS**

8 5M-7-79

ELECTIONS CANADA

LISTE PRÉLIMINAIRE DES ÉLECTEURS

This list of qualified electors for the polling division number as set out below was prepared for use at the pending federal election from information obtained at the enumeration and has been certified by the signature(s) below as to completeness and correctness so far as is possible.

La présente constitue la liste des électeurs de la section de vote dont le numéro apparaît plus bas préparée en vue de l'élection fédérale en cours d'après les renseignements recueillis lors du recensement. Le(s) recenseur(s) y a(ont) apposé sa(leur) signature, affirmant que cette liste est aussi complète et exacte que possible.

N°			
	BLV.Labrosse		
121	Roy Françoise (F)	707	J8R 1G5
122	Poirier Lynne (m)	708	J8R 1N2
123	Poirier André(M)	708	
124	Louiseize Monique(F)	711	J8R 1G5
125	Louiseize Jean-Pierre(M)	711	
126	Verdon Gordon (M)	712	J8R 1N2
127	Verdon Louise (F)	712	
128	Dallaire Carolle(F)	715	J8R 1G5
129	Dallaire Roméo (M)	715	
130	Riopel Gaétan (M)	716	J8R 1N2
131	Riopel Huguette(F)	716	
132	Riopel Simon (M)	716	
133	Dufour Paulette(M)	720	J8R 1N2
134	Dufour Daniel (M)	720	
135	STrabourg Jean-Guy(M)	721	J8R 1G5
136	Tessier Sylvie (F)	721	
137	Hamel Ghislaine(F)	721	
138	Marcil Ghislain (M)	721	
139	Keravel Bernard (M)	724	J8P 1N2
140	Tramblay Hélène(F)	725	J8R 1G5
141	Tramblay Jacques(M)	725	
142	Masson Gérald (M)	728	J8R 1N2
143	Masson Jacqueline(F)	728	
144	Masson Michel(M)	728	
145	Roy Maurice (M)	731	J8R 1G5
146	Roy Juliette (F)	731	
147	Céré Maurice (M)	743	J8R 1G6
148	Céré Jacqueline(F)	743	
149	Lalande Jean(M)	744	J8R 1N2
150	Carpentier France(F)	744	
151	Desroches Jacques(M)	748	J8R 1N2
152	Desroches Lucette(F)	748	
153	Daigle Georges(M)	768	J8T6H8
154	Daigle Marcelle(F)	768	
155	Daigle Hélène(F)	768	
156	Charette Marcelle(F)	772	J8P 6H8
157	Quesnel Jean-Marc(M)	776	J8P 6H8
	Millar		
158	Mannseichner Andrew(M)	408	J8P 5B1
159	Mannseichner Jeannine(F)	408	
160	Mannseichner Robert(M)	408	
161	Desjardins André(M)	416	J8P 5B1
162	Desjardins Jeannine(F)	416	
163	Duval Lucie (F)	416	
164	Dubois Armand (M)	419	J8P5B2
165	Dubois Yolande(F)	419	
166	Dubois Martine (F)	419	
167	Dubois Serge(M)	419	
168	Ryan Henry (M)	419	S.S.
169	Ryan Jeannine (F)	419	S.S.
170	Lauzon Robert(M)	420	J8P 5B1
171	Lauzon Yvette(F)	420	
172	Lauzon Donat(M)	420	
173	Deschamps Lucile (F)	423	J8P 5B2
174	Deschamps Jean (M)	423	
175	Girouard Sylvie(F)	424	J8P5B1
176	Girouard Yolande(F)	424	
177	Girouard Roland (M)	424	
178	Bélisle Suzanne (F)	425	J8P 5B2
179	Bélanger Michel (M)	425	
180	Matte Denis (M)	427	J8P 5B2
181	Matte Chantal (F)	427	
182	Matte Sylvie (F)	427	
183	Matte Georgianne(F)	427	
184	Deslaurier Rosario(M)	430	J8P 5B1
185	Diotte Gaétane (F)	430	
186	Diotte Albert(M)	430	
187	Diotte Rolande(F)	430	
188	Mayer René(M)	435	J8P 5B2
189	Mayer Valentine(F)	435	
190	Mayer Nicole (F)	435	
191	Mayer Monique (F)	435	
192	Mayer Michel(M)	435	
193	Mayer Joanne (F)	435	
194	Bertrand Line (F)	436	J8P 5B1
195	Thibault Luc (M)	436	
196	Bastien Lucien (M)	439	J8P 5B2
197	Bastien Georgette(F)	439	
198	Bastien Pierre(M)	439	
199	Bastien Lucie (F)	439	
200	Landriault Jennefer(F)	442	J8P 5B1
201	Désormaux Robert (M)	442	
202	Désormaux Roger (M)	442	
203	Désormaux Lucille(F)	442	
204	Boucher Josée(F)	443	J8P 5B2
205	Boucher François(M)	443	
206	Boucher Gilles(M)	443	
207	Boucher Diane(F)	443	
208	Philion Odette(F)	446	J8P 5B1
209	Palmer Lyse (F)	447	J8P 5N2
210	Palmer Joseph (M)	447	
211	Palmer Philippe(M)	447	
212	Lahaie Henri (M)	450	J8P5B1
213	Giguère Gilles(M)	450	
214	Giguère Claudette(F)	450	
215	Bourcier Manon (F)	454	J8P 5B1
216	Bourcier Jean (M)	454	
217	Bourcier Lucie (F)	454	
218	Bourcier Réjeanne(F)	454	
219	Bourcier Yvan (M)	454	
220	Lewitt Marie-France(F)	461	J8P 5B3
221	Dewitt Phillippe(M)	461	
222	Laporte Gilles(M)	465	J8P 5B3
223	Dubé Nicole (F)	468	J8P 5B4
224	Dubé Daniel (M)	468	
225	Dubé Gertrude(F)	468	
226	Dubé Robert (M)	468	
227	Malouin Jocelyne(F)	469	J8P 5B3
228	Malouin Jean-Louis(M)	469	
229	Sauvé Marguerite(F)	472	J8P 5B4
230	Sauvé Marcel(M)	472	
231	Lefaivre Lise (F)	473	J8P 5B3
232	Lefaivre Rolland(M)	473	
233	Sabourin Louise(F)	476	J8P 5B4
234	Sabourin Richard(M)	476	
235	Mongeon Robert(M)	477	J8P 5B3
236	Parent andrée (F)	477	
237	Madore Robert(M)	480	J8P 5B4
238	Madore Josée (F)	480	
239	Madore Simone (F)	480	
240	Madore L onel (M)	480	
241	Pommet Déguire Alice(F)	481	J8P5B3
242	Pommet André(M)	481	

RURAL/RURALE

N° 109 page 1 N° — of/de —

polling division / section de vote

electoral district/circonscription: **Gatineau**

certified / certifié

signature(s)-enumerator(s) / signature(s)-recenseur(s): Denise Lemieux

URBAN/URBAINE

N° 109 page N° 2 of/de 3

polling division / section de vote

164064

F 303 **PRELIMINARY LIST OF ELECTORS**

8.5M-7-79

ELECTIONS CANADA

LISTE PRÉLIMINAIRE DES ÉLECTEURS

This list of qualified electors for the polling division number as set out below was prepared for use at the pending federal election from information obtained at the enumeration and has been certified by the signature(s) below as to completeness and correctness so far as is possible.

La présente constitue la liste des électeurs de la section de vote dont le numéro apparaît plus bas préparée en vue de l'élection fédérale en cours d'après les renseignements recueillis lors du recensement. Le(s) recenseur(s) y a(ont) apposé sa(leur) signature, affirmant que cette liste est aussi complète et exacte que possible.

N°				N°	
	Millar				
243	Lacroix Lucie(F)	484	J8P 6G7		
244	Charron Bernard (M)	484			
245	Coulombe Gilles(M)	485	J8P 5B3		
246	Coulombe Lucile(F)	485			
247	Coulombe Marcel(M)	485			
248	Coulombe Jean (M)	485			
249	Desforges Aimée(F)	485			
250	Berthiaume Nicole(F)	488	J8P 5B4		
251	Simard André(M)	489	J8P 5B3		
252	Dion Simard Louise(F)	489			
253	Gravel Armand(M)	493	J8P 5B3		
254	Gravel Aline(F)	493			
255	Lalonde Jean Guy(M)	497	J8P 5B3		
256	Lalonde Thérèse(F)	497			
257	Lalonde Lorraine(F)	497			
258	Lalonde Paul (M)	497			
259	Théôret Simon(M)	500	J8P 5B4		
260	Desmarais Marie(F)	500			
261	Garneau Eufène(M)	501	J8P 5B3		
262	Garneau Jeannine(F)	501			
263	Louis Jocelyne(F)	505	J8P 5B3		
264	Dauphin Schubert(M)	505			
265	Patrice Anne (F)	509	J8P 5B2		
266	Patrice Chantal(F)	509			
267	Patrice Jean (M)	509			
268	Patrice Cécile(F)	509			
269	Patrice Yves(M)	509			
270	Lesssieur Annette(F)	513	J8P 5B3		
271	Gravel Alfred(M)	517	J8P 5B3		
272	Gravel Marie-Claire(F)	517			
273	Gravel Daniel(M)	517			
274	Bergeron Paul(M)	521	J8P 5B3		
275	Bergeron Yolande(F)	521			
276	Bergeron Isabelle(F)	521			
277	Bergeron Evelyne(F)	521			
278	Burke Louise(F)	524	J8P 5b5		
279	Burke Rupert(M)	524			
280	Burke Joan(F)	524			
281	Mayer Raymond (M)	525	J8P 5B3		
282	Mayer Liliane (F)	525			
283	Mayer Pierre(M)	525			
284	Joly Eleanor(F)	529	J8P 5B3		
285	Joly Gerry (M)	529			
286	Rollin Benoit (M)	588	J8P 5B4		
287	Coulombe Joanne(F)	588			

RURAL/RURALE

N° | page | N° | of/de

polling division / section de vote

electoral district/circonscription: Gatineau

certified / certifié

signature(s)-enumerator(s) / signature(s)-recenseur(s): Denise Saumure

URBAN/URBAINE

N° 109 | page N° 3 of/de 3

polling division / section de vote

F 303 **PRELIMINARY LIST OF ELECTORS**

8.5M-7-79

164065

ELECTIONS CANADA

LISTE PRÉLIMINAIRE DES ÉLECTEURS

This list of qualified electors for the polling division number as set out below was prepared for use at the pending federal election from information obtained at the enumeration and has been certified by the signature(s) below as to completeness and correctness so far as is possible.

La présente constitue la liste des électeurs de la section de vote dont le numéro apparaît plus bas préparée en vue de l'élection fédérale en cours d'après les renseignements recueillis lors du recensement. Le(s) recenseur(s) y a(ont) apposé sa(leur) signature, affirmant que cette liste est aussi complète et exacte que possible.

N°			
	Mc Millan		
1	Belizaire, Denise (F)	408	J8P5C4
2	Belizaire, Serge (M)	408	
3	Lauzon, Cecyl (F)	411	J8P5C5
4	Lauzon, Elzear (M)	411	
5	Belanger, Anne-Marie (F)	415	
6	Belanger, Yvon (M)	415	
7	Chauret, François (M)	415	
8	Lacroix, Chauret, Aline (F)	415	
9	Lavictoire, François (M)	416	J8P5C4
10	Lavictoire, Mariette (F)	416	
11	Lavictoire, Remi (M)	416	
12	Lavictoire, Yves (M)	416	
13	Lavictoire, Beverley (F)	423	J8P5C5
14	Lavictoire, Jacques (M)	423	
15	Lavictoire, Richard (M)	423	
16	Lavictoire, Sandra (F)	423	
17	Levesque, Huguette (F)	424	J8P5C4
18	Levesque, Micheline (F)	424	
19	Levesque, Roger (M)	424	
20	Charron, Liliane (F)	427	J8P5C5
21	Charron, Roland (M)	427	
22	Cruickshank, Lynda (F)	428	J8P5C4
23	Lavictoire, Conrad (M)	431	J8P5C5
24	Lavictoire, Marc (M)	431	
25	Lavictoire, Monique (F)	431	
26	Piché, Jean-Marc (M)	432	J8P5C4
27	Piché, Gilles (M)	432	
28	Piché, Marcel (M)	432	
29	Piché, Marie-Jeanne (F)	432	
30	Sabourin, Lucien (M)	436	J8P5C4
31	Sabourin, Simone (F)	436	
32	Paquin, Beatrice (F)	439	J8P5C5
33	Paquin, Yvon (M)	439	
34	Macbane, Gail (F)	444	J8P5C4
35	Nadeau, Peter (M)	444	
36	Nadeau, Robert (M)	444	
37	Bradely, Raymond (M)	447	J8P5C5
38	Hamelin, Marie (F)	447	
39	Guay, Daniel (M)	447b	
40	Lavoie, Nadia (F)	447b	
41	Cloutier, Gilles (M)	448	J8P5C4
42	Cloutier, Pauline (F)	448	
43	Demers, Rosalie (F)	463	J8P5C6
44	Houle,Herman (M)	463	
45	Parent, Denis (M)	463	
46	Denis, Chantal (F)	464	J8P5C7
47	Denis, Ginette (F)	464	
48	Denis, Lucien (M)	464	
49	Denis, Mariette (F)	464	
50	Normandeau, Yvette (F)	468	
51	Normandeau, Guy (M)	468	
52	Normandeau, Lynne (F)	468	
53	Pion, Lise (F)	469	J8P5C6
54	Pion, Jean-Paul (M)	469	
55	Pion, Guylaine (F)	469	
56	Leduc, Hugues (M)	472	J8P5C7
57	Lahaie, Pierrette (F)	476	
58	Lahaie, Claude (M)	476	
59	Lepine, Lise (F)	477	J8P5C6
60	Lepine, Raymond (M)	477	

N°			
61	McLaughin, Bryan (M)	480	J8P5C7
62	McLaughin, Andrey (F)	480	
63	McLaughin, Brent (M)	480	
64	Simpson, Trina (F)	484	
65	Simpson, George (M)	484	
66	Simpson, Denise (F)	484	
67	Gascon, Micheline (F)	488	
68	Gascon, Yves (M)	488	
69	Gascon, Marc (M)	488	
70	Plouffe, Léo (M)	489	J8P5C6
71	Plouffe, Joanne (F)	489	
72	Plouffe, Rhea (F)	489	
73	Plouffe, Sylvie (F)	489	
74	Desjardins, Nicole (F)	492	J8P5C7
75	Desjardins, Robert (M)	492	
76	Dicks, Mary (F)	496	
77	Dicks, Llewellyn (M)	496	
78	Joanisse, Carol (M)	500	
79	Joanisse, Diane (F)	500	
80	Leduc, Andre (M)	503	J8P5C6
81	Leduc, Jeanne (F)	503	
82	Louis-Seize, Daniel (M)	504	J8P5C7
83	Louis-Seize, Jocelyne (F)	504	
84	O-Farrell, James (M)	508	
85	O-Farrell, Mary (F)	508	
86	Bouleau, Lucie (F)	512	
87	Pelletier, André (M)	512	
88	Bégin, Louise (F)	516	J8P5C7
89	Bégin, François (M)	516	
90	Bégin, Suzanne (F)	516	
91	Bégin, Laval (M)	516	
92	Langill, Frank (M)	528	
93	Langill, Lucille (F)	528	
94	Langill, James (m)	528	
95	Brunet, Roger (M)	529	J8P5C6
96	Rouleau, Pierrette (F)	529	
97	Levis, Arthur (M)	529	
98	Levis, Yvonne (F)	529	
99	Gilpatrick, Claude (M)	532	J8P5C7
100	Tessier, Guylaine (F)	536	
101	Tessier, Raymonde (F)	536	
102	Tessier, Guy (M)	536	
103	Sauriol, Paul (M)	537	J8P5C6
104	Sauriol, Suzanne (F)	537	
105	Desormeaux, Léo (M)	544	J8P5C7
106	Desormeaux, Rosette (F)	544	
107	Patry, Louise (F)	548	
108	Patry, Jean-Guy (M)	548	
109	Patry, France (F)	548	
110	Primeau, Henri (M)	552	
111	Primeau, Claire (F)	552	
112	Primeau, Richard (M)	552	
113	Hotte, Georgette (F)	555	J8P5C6
114	Hotte, Raymond (M)	555	
115	Pelchat, Rémi (M)	556	J8P5C7
116	Pelchat, Denise (F)	556	
117	Pelchat, Marie-Elaine	556	
118	Duguay, Marie-France (F)	560	
119	Duguay, Pierre (M)	560	
120	Duguay, Fernande (F)	560	
121	Duguay, Alain (M)	560	
122	Sabourin, Jeanine (F)	563	J8P5C6

RURAL/RURALE

N° | page N° | of/de

polling division / section de vote

electoral district/circonscription: GATINEAU

certified / certifié — signature(s)-enumerator(s) / signature(s)-recenseur(s)

Michele Régimbald | Sylvie Pouliot

URBAN/URBAINE

N° 110 | page N° 1 | of/de 3

polling division / section de vote

164066

F 303 **PRELIMINARY LIST OF ELECTORS**

8.5M-7-79

ELECTIONS CANADA

LISTE PRÉLIMINAIRE DES ÉLECTEURS

This list of qualified electors for the polling division number as set out below was prepared for use at the pending federal election from information obtained at the enumeration and has been certified by the signature(s) below as to completeness and correctness so far as is possible.

La présente constitue la liste des électeurs de la section de vote dont le numéro apparaît plus bas préparée en vue de l'élection fédérale en cours d'après les renseignements recueillis lors du recensement. Le(s) recenseur(s) y a(ont) apposé sa(leur) signature, affirmant que cette liste est aussi complète et exacte que possible.

N°				N°			
123	Charron, Jean-Paul (M)	564	J8P5C7	179	Lévesque, Williams Diane (F)	601	J8P5H7
124	Charron, Gisèle (F)	564		180	Deslauriers, Huguette (F)	604	J8P5H8
				181	Deslauriers, Marc (M)	604	
				182	Deslauriers, Rock (M)	604	
	SIGOUIN			183	Deslauriers, Réjent (M)	604	
				184	Gauthier, Gérard (M)	605	J8P5H7
125	Turgeon, Armand (M)	522	J8P5H8	185	Gauthier, Pierrette (F)	605	
126	Bartolini, Sylvie (F)	522		186	Forcier, Raymond (M)	608	J8P5H8
127	Bartolini, Lucille (F)	522		187	Tremblay, Marc (M)	609	J8P5H7
128	Bartolini, Carlo (M)	522		188	Charette, Julie (F)	609	
129	Côté, Diane (F)	528		189	Charette, Mario (M)	609	
130	Côté, Richard (M)	528		190	Tremblay, Guy (M)	609	
131	Bertrand,Lafrance Suzette (F)	533	J8P5C7	191	Côté, Danielle (F)	609	
132	Bertrand,Louis-Jean (M)	533		192	Bonnerot, Daniel (M)	613	
133	Fraser, Michelle (F)	537		193	Bonnerot, Janine (F)	613	
134	Fraser, Cécil (M)	537		194	Boucher, Jean-Jacques (M)	616	J8P5H8
135	Richer, Sylvain (M)	541		195	Boucher, Claire (F)	616	
136	Richer, Raymond (M)	541		196	McCarthy, Patsy (F)	617	J8P5H7
137	Richer, Roger (M)	541		197	McCarthy, David (M)	617	
138	Richer, Fernande (F)	541		198	Laflamme, Louise (F)	621	
139	Lavell, Edward (M)	545		199	Laflamme, Alain (M)	621	
140	Lavell, Réjeanne (F)	545		200	Pelletier, Glen (M)	632	J8P5H8
141	Hotte, Yvan (M)	548	J8P5H8	201	Pelletier, Nicole (F)	632	
142	Plante, Marie (F)	548		202	Baker,Lise (F)	632	
143	Gagnon, Lise (F)	549	J8P5H7	203	Baker, Gary (M)	632	
144	Voyer, André (M)	549		204	Cyr, Denise (F)	633	J8P5H7
145	D Jones, Doreen (F)	552	J8P5H8	205	Leblanc, Laurent (M)	633	
146	Lafleur, Marcel (M)	553	J8P5H7	206	Plouffe, Isabelle (F)	637	
147	Piché, Simonne (F)	553		207	Plouffe, Célestin (M)	637	
148	Piché, Paul-Emile (M)	553		208	Plouffe, Estelle (F)	637	
149	Piché, Pauline (F)	553		209	Dinelle,Claude (M)	640	J8P5H8
150	Lafleur, Jean-Noel (M)	553		210	Villeneuve, Ginette (F)	640	
151	Charron, Diane (F)	556	J8P5H8	211	Lefaifretighe, Ginette (F)	640	
152	Dunlop, Randall (M)	556		212	Lortie, Jean-Claude (M)	640	
153	Burns, Robert (M)	565	J8P5H7	213	Bellair, Ronald (M)	640	
154	Bourdeau, Fernande (F)	569		214	Jacques, André (M)	645	J8P5H7
155	Bourdeau, MacMillan Louise (F)	569		215	Gaudet, Josée (F)	645	
156	MacMillan, Gordon (M)	569		216	Boudreau, Patricia (F)	646	J8P5H8
157	Alain, Michel (M)	572	J8P5H8	217	Michaud, Marc (M)	646	
158	Alain, Pauline (F)	572		218	Michaud, Patsyann (F)	646	
159	Osborne, Louise (F)	576		219	Talbot, Mireille (F)	649	J8P5H7
160	Osborne, Aurele (M)	576		220	Talbot, Benoît (M)	649	
161	Rozon, Jaelle (F)	577	J8P5H7	221	Biard, Sylvie (F)	652	J8P5H8
162	Rozon, Jacques (M)	577		222	Biard, Marc (M)	652	
163	Malette, Nicole (F)	580	J8P5H8	223	Biard, Gaetan (M)	652	
164	Malette, Maurice (M)	580		224	Bird, Monique (F)	657	J8P5H7
165	Moreau, Ginette (F)	581	J8P5H7	225	Desjardins, Michelle (F)	657	
166	Bélanger, Yves (M)	581		226	Desjardins, André (M)	657	
167	Morin, Serge (M)	584	J8P5H8	227	Blanchette, Monique (F)	657	
168	Audet, Yvette (F)	584		228	Jackson, Judith (F)	660	J8P5H8
169	Hébert, Paul (M)	584		229	Jackson, Bernard (M)	660	
170	Gascon, Micheline (F)	584					
171	Caron, Gilles (M)	584					
172	Bigras, Henri (M)	585	J8P5H7				
173	Bigras, Béatrice (F)	585					
174	Gauthier, René (M)	589					
175	Lemay, Louise (F)	597					
176	Lemay, Gisèle (F)	597					
177	Lemay, Holand (M)	597					
178	Williams, Phillip (MO	601					

RURAL/RURALE			electoral district/circonscription	URBAN/URBAINE		
N°	page		GATINEAU	N°	page	
	N°	of/de	certified / certifié — signature(s)-enumerator(s) / signature(s)-recenseur(s)	110	N° 2	of/de 3
polling division / section de vote			Michèle Réginbald — Sylvie Poirier	polling division / section de vote		

164067

F 303 **PRELIMINARY LIST OF ELECTORS**

85M-7-79

ELECTIONS CANADA

LISTE PRÉLIMINAIRE DES ÉLECTEURS

This list of qualified electors for the polling division number as set out below was prepared for use at the pending federal election from information obtained at the enumeration and has been certified by the signature(s) below as to completeness and correctness so far as is possible.

La présente constitue la liste des électeurs de la section de vote dont le numéro apparaît plus bas préparée en vue de l'élection fédérale en cours d'après les renseignements recueillis lors du recensement. Le(s) recenseur(s) y a(ont) apposé sa(leur) signature, affirmant que cette liste est aussi complète et exacte que possible.

N°				N°
	thompson			
230	Wheeler,Leslie (M)	184	J8P6N1	
231	Belisle, Jocelyne (F)	184		
232	Matte, Lise (F)	187	J8P6L9	
233	Matte, Jacques (M)	187		
234	Ménard, Danielle (F)	188	J8P6M1	
235	Ménard,Thérèse, (F)	188		
236	Ménard, Claude (M)	188		
237	Ménard, Pierre (M)	188		
238	Deziel-Huppé, Sylvianne (F)	188		
239	Tyre, Robert (M)	191	J8P6L9	
240	Beauregard, Francine (F)	191		
241	Coffey, Christine (F)	192	J8P6M1	
242	Girouard, Gilles (M)	196		
243	Latourelle, Isabelle (F)	196		
244	Gonzalez, Tino (M)	200		
245	Gonzalez, Maria-Jesus (F) (1)	200		
246	Gonzalez, Francisco (M)	200		
247	Gonzalez, Maria-Carmen (F)	200		
248	Gonzalez, Maria-Jesus (F) (2)	200		
249	Gonzalez, Manuela (F)	200		
250	Diaz, Manuela (F)	200		
251	Spear, David (M)	203	J8P6L9	
252	Spear, Marthe (F)	203		
253	Gagné, Lise (F)	207		
254	Pelletier, Damien (M)	215		
255	Pelletier, Carmen (M)	215		
256	Pelletier, Gilles (M)	215		

RURAL/RURALE			electoral district/circonscription	URBAN/URBAINE		
N°	page		GATINEAU	N°	page	
	N°	of/de		110	N° 3	of/de 3
polling division section de vote			certified certifié signature(s)-enumerator(s) / signature(s)-recenseur(s) Michele Reginbald Sylvie Poirier	polling division section de vote		

164068

F 303 **PRELIMINARY LIST OF ELECTORS**

85M-7-79

ELECTIONS CANADA

LISTE PRÉLIMINAIRE DES ÉLECTEURS

This list of qualified electors for the polling division number as set out below was prepared for use at the pending federal election from information obtained at the enumeration and has been certified by the signature(s) below as to completeness and correctness so far as is possible.

La présente constitue la liste des électeurs de la section de vote dont le numéro apparaît plus bas préparée en vue de l'élection fédérale en cours d'après les renseignements recueillis lors du recensement. Le(s) recenseur(s) y a(ont) apposé sa(leur) signature, affirmant que cette liste est aussi complète et exacte que possible.

DR.J. Cousineau

N°				
1	Lavoie,Jean-Marie(M)	264	J8R	1C3
2	Lavoie,Suzie(F)	264		
3	Lafontaine-Cyr,Anne(F)	265	J8R	LC4
4	Cyr,Gérald(M)	265		
5	Landry,Lise(F)	271		
6	Piché,François(M)	271		
7	Crepeau,Marie Thérese(F)	275		
8	Crepeau,Ghislain(M)	275		
9	Lavigne,Louise(F)	276	J8R	1C3
10	Lavigne,Marcel(M)	276		
11	Osborne,Jeanne D'Arc(F)	279	J8R	1C4
12	Osborne,Marcel(M)	279		
13	Osborne,Pierre(M)	279		
14	Bertrand,Danielle(F)	283		
15	Bertrand,Pierre(M)	283		
16	Chartrand,Françoise(F)	287		
17	Chartrand,Roger(M)	287		
18	Abbott,Walter(M)	291		
19	Abbott,Suzanne(F)	291		
20	Lavoie,Monique(F)	297		
21	Lavoie,Sylvain(M)	297		
22	Limoges,Gérard(M)	298	J8R	1C3
23	Limoges,Raymonde(F)	298		
24	Couture,Michel(M)	301	J8R	1C4
25	Couture,Suzanne(F)	301		
26	Lepage,Réal(M)	304	J8R	1C3
27	Lepage,Sylvie(F)	304		
28	Lepage,Stéphane(M)	304		
29	Laurin,Lorraine(F)	305	J8R	1C4
30	Laurin,Raymond(M)	305		
31	Ranger,Jean-Marc(M)	305		
32	Leclair,Gracia(F)	308	J8R	1C3
33	Leclair,Robert(M)	308		
34	Deslauriers,Lyne(F)	311	J8R	1C4
35	Girouard,Michel(M)	311		
36	Plante,Anne-Marie(F)	312	J8R	1C3
37	Plante,Réal(M)	312		
38	Piché,Thérese(F)	315	J8R	1C4
39	Piché,Marcisse(M)	315		
40	Lafrance,Nicole(F)	316	J8R	1C3
41	Lafrace,Mario(M)	316		
42	Chaminade,rené(M)	319	J8R	1C4
43	Chaminade,Marie(F)	319		
44	Guenette,Normand(M)	320	J8R	1C3
45	Loiselle-Guenette,HéleneF	320		
46	Paquette,Michel(M)	323	J8R	1C4
47	Boivenue-Pquette,Diane(F)	323		
48	Couture,Nicole(F)	324	J8R	1C3
49	Couture,Rene(M)	324		
50	Richer,Yves(M)	327	J8R	1C4
51	Beaudoin,Sylvaine(F)	327		
52	Lalande,Pierre(M)	328	J8R	1C3
53	Lalande,Murielle(F)	328		
54	Lalande,Lucie(F)	328		
55	Thibault,Raymond(M)	332		
56	Thibault,Henriette(F)	332		
57	Thibault,Denis(M)	332		
58	Thibault,Jacques(M)	332		
59	Allaire,Diane(F)	333	J8R	1C4
60	Desjardins,Michel(M)	334	J8R	1C3
61	Desjardins,Diane(F)	334	J8R	1C3
62	Lacroix,Richard(M)	337	J8R	1C4
63	Lacroix,Madeleine(F)	337		
64	Lacroix,Lyne(F)	337		
65	Juteau,Denis(M)	338	J8R	1C3
66	Legault-Juteau,Anne-mF	338		
67	Robichaud,Claude(M)	340		
68	Gagnon,Ginette(F)	340		
69	Vaillancourt,Alain(M)	341	J8R	1C4
70	Vaillancourt,VictoireF	341		
71	Vaillancourt,Marcel(M)	341		
72	Guilbeault,Michel(M)	342	J8R	1C3
73	Guilbeault,Lise(F)	342		
74	Morest,Guy(M)	343	J8R	1C4
75	Lebrun,André(M)	344	J8R	1C3
76	Gariepy,Morest,MichelineF	346		
77	Miron,Françoise(F)	347	J8R	1C4
78	Miron,Michel(M)	347		
79	Morest,Serge(M)	348	J8R	1C3
80	Jakes,Louise(F)	352		
81	Roy,Hervé(M)	354		
82	Roy,Ghislaine(F)	354		
83	Trudel,Sylvie(F)	355	J8R	1C4
84	Trudel,Hervé(M)	355		
85	Trudel,Mario(M)	355		
86	Trudel,Gisele(F)	355		
87	Trudel,Ginette(F)	355		
88	Dufresne,Philippe(M)	358	J8R	1C3
89	Lauzon,Ginette(F)	358		
90	Dallaire,Gilles(M)	360		
91	Dallaire,Anne-Marie(F)	360		
92	Hebert,Victorine(F)	361	J8R	1C4
93	Sabourin,Denis(M)	361		
94	Desrochers,Gilles(M)	364	J8R	1C3
95	Gauvin,Arthur(M)	365	J8R	1C4
96	Gauvin,Gertrude(F)	365		
97	Tremblay,Claude(M)	366	J8R	1C3
98	Tremblay,Lyse(F)	366		
99	Leclair,Huguette(F)	368		
100	Boivert,Serge(M)	368		
101	Leclair,Christine(F)	368		
102	Presseau,Suzanne(F)	370		
103	Plouffe,Marc(M)	370		
104	Mongeon,Nicole(F)	371	J8R	1C4
105	Mongeon,François(M)	371		
106	Osborne,Lucille(F)	372	J8R	1C3
107	Rivard,Hélene(F)	375	J8R	1C4
108	Rivard,Robert(M)	375		
109	Benoit,Ross(M)	376	J8R	1C3
110	Raymond,Chantal(F)	376		
111	Halloran,David(M)	378		
112	Lafrance,Halloran,Lise(F)	378		
113	Robillard,Pierre(M)	380		
114	Robillard,Germaine(F)	380		

A.Gibeault

115	Robinson,Denis(M)	337	J8R	1B6
116	Robinson,Gilles(M)	337		
117	Robinson,Denise(F)	337		
118	Duprat,Gérard(M)	342	J8R	1B7
119	Duprat,Recine(F)	342		

RURAL/RURALE

N° | page N° | of/de

electoral district/circonscription

GATINEAU

certified / certifié

signature(s)-enumerator(s) / signature(s)-recenseur(s)

Fernande Plouffe. Lise Cousineau

polling division section de vote

URBAN/URBAINE

N° 111 | page N° 1 | of/de 3

polling division section de vote

164069

F 303 **PRELIMINARY LIST OF ELECTORS**

8.5M-7-79

ELECTIONS CANADA

LISTE PRÉLIMINAIRE DES ÉLECTEURS

This list of qualified electors for the polling division number as set out below was prepared for use at the pending federal election from information obtained at the enumeration and has been certified by the signature(s) below as to completeness and correctness so far as is possible.

La présente constitue la liste des électeurs de la section de vote dont le numéro apparaît plus bas préparée en vue de l'élection fédérale en cours d'après les renseignements recueillis lors du recensement. Le(s) recenseur(s) y a(ont) apposé sa(leur) signature, affirmant que cette liste est aussi complète et exacte que possible.

N°			
	A.Gibeault		
120	Bertrand,Jocelyne(F)	343	J8R1B6
121	Bertrand,Jean(M)	343	
122	Couture,Roger(M)	347	J8R1B8
123	Couture,Christine(F)	347	
124	couture,Serge(M)	347	
125	Couture,Jeannine(F)	347	
126	Phanuef,Yves(M)	348	J8R1B7
127	Phaneuf,Monique(F)	348	
128	Phaneuf,Gilles(M)	348	
129	Coutlee,Nicole(F)	351	J8R1B6
130	Coutlee,Daniel(M)	351	
131	Robillard,Jocelyne(F)	352	J8R1B7
132	Robichaud,John(M)	352	
133	Radmore,Diane(F)	355	J8R1B6
134	Radmore,Lawrance(M)	355	
135	Dubord,Nicole(F)	356	J8R1B7
136	Dubord,Daniel (M)	356	
137	Dubord,Jean-Paul(M)	356	
L38	Dubord,Robert(M)	356	
139	St-Louis,Diane(F)	362	
140	Benoit,Michel(M)	362	
141	Guay,Robert(M)	366	
142	Guay,Louise(F)	366	
143	Cyr,Jean-Yves(M)	371	J8R1B8
144	Cyr,Lise(F)	371	
145	Guénette,Wayne(M)	372	J8R1B7
146	Guénette,Sheina(F)	372	
147	Dubuisson,Eole(F)	375	J8R1B8
148	Dubuisson,Raymond(M)	375	
149	Beauchamp,Lorraine(F)	376	J8R1B7
150	Morais,Norbert(M)	376	
	R.H.Lalonde		
151	Blais,Roger(M)	629	J8R1K3
152	Blais Aline(F)	629	
153	Vachon,Jean-Jacques(M)	629	
154	Vachon,Rachel(F)	629	
155	Blais,Lucien(M)	629	
156	Fontaine,Andrée(F)	637	
157	Bibeau,Philippe(M)	637	
158	Bibeau,Michel(M)	637	
159	Pereira,Antonio(M)	638	J8R1R2
160	Pereira,Georgette(F)	638	
161	Dagenais,Nathalie(F)	647	J8R1R8
162	Dagenais,Chantal(F)	647	
163	Dagenais,Aline'F)	647	
164	Dagenais,Jean-Claude(M)	647	
165	Gaudreau,Ninon(F)	651	
166	Gaudreau,Jacques(M)	651	
167	Ricard,Monique(F)	653	
168	Brent,Marcel(M)	653	
169	Desbiens,Gail(F)	656	J8R1G9
170	Plouffe,Pierre(M)	656	
171	Pilotte,Claude(M)	657	J8R1E8
172	Pilotte,Claire(F)	657	
173	Guay,Rose(F)	660	J8R1E9
174	Lafleur,Ginette(F)	660	
175	Deschene,Thérese(F)	660	
176	Trépanier,Marie-Anne(F)	660	
177	Sauvageau,Rose(F)	660	
178	Sauvageau,Albert(M)	660	J8R 1E9
179	Simard,Gilles(M)	661	J8R 1E8
180	Simard,Lisette(F)	661	
181	Fréchette,Suzan(F)	665	
182	Fréchette,Rolland(M)	665	
183	Chauvet,Louise(F)	669	
184	Chauvet,Jacques(M)	669	
185	Leveille,Nicole(F)	673	
186	Leveille,Robert(M)	673	
187	Lortie,Francine(F)	677	
188	Lortie,Marcel(M)	677	
189	McDonald,Claudette(F)	681	
190	McDonald,Dennis(M)	681	
191	Santanaria,Sylvia(F)	685	
192	Ingenito,Luici(M)	685	
193	Lafreniere,Anne(F)	686	J8R 1E9
194	Lafreniere,Michel(M)	686	
195	Villeneuve,Paul Emile(M)	689	J8R 1E8
196	Villeneuve,Lisette(F)	689	
197	Vincent,Gilles(M)	690	J8R 1E9
198	Routhier,Christiane(F)	690	
199	Brassard,Pierre Paul(M)	694	
200	Labelle,Marie(F)	694	
201	Larente,Pierre(M)	695	J8R 1E8
202	Larente,Suzanne(F)	695	
203	Woods,Micheline(F)	698	J8R 1E9
204	Woods,Gilles(M)	698	
205	Majewski,Josée(F)	699	J8R 1E8
206	Majewski,John(M)	699	
207	Brissette,Carole(F)	702	J8R 1E9
208	Brissette,André(M)	702	
209	Richard,Michel(M)	703	J8R 1E8
210	Richard,Paulette(F)	703	
211	Dupuis BrinDamour,f(F)	706	J8R 1E9
212	Dupuis,Maurice(M)	706	
213	Champagne,Gérard(M)	709	J8R 1E8
214	Champagne,Anne-Marie(F)	709	
215	Emond,Lynn(F)	710	J8R 1E9
216	Emond,Rodolphe(M)	710	
217	Gingras Simard,JolineF	718	
218	Simard,Gilles(M)	718	
219	Carpentier,Joanne(F)	721	J8R 1G1
220	Carpentier,Pierre(M)	721	
221	Gravel,Robert(M)	727	
222	Gravel,Denise(F)	727	
223	Cousineau Brunet,G(F)	731	
224	Brunet,Luc(M)	731	
225	Walling,Stephan(M)	735	
226	Walling,Thomas(M)	735	
227	Walling,Raymonde(F)	735	
228	Massie,Judith(F)	736	J8R 1E9
229	Bigras,Gilles(M)	736	
230	Thibault,Claude(M)	739	J8R 1G1
231	Laroque Thibault,S(F)	739	
232	Labranche,Michel(M)	743	
233	D.Robertson,Aurore(F)	743	
234	Bissonnette,Bruno(M)	747	
235	Desrochers,Suzanne(F)	747	
236	Menard,Michel(M)	753	
237	Menard,Lorraine(F)	753	
238	Menard,Jean-Guy(M)	753	
239	Carmichael,Gaston(M)	754	J8R 1E9
240	Carmichael,Diane(F)	754	

RURAL/RURALE

N° | page N° | of/de

polling division section de vote

electoral district/circonscription

GATINEAU

certified certifié

signature(s)-enumerator(s) /signature(s)-recenseur(s)

Fernande Plouffe Gisèle Corveau

URBAN/URBAINE

N° 111 | page N° 2 | of/de 3

polling division section de vote

164070

F 303 — 8.5M-7-79

PRELIMINARY LIST OF ELECTORS

ELECTIONS CANADA

LISTE PRÉLIMINAIRE DES ÉLECTEURS

This list of qualified electors for the polling division number as set out below was prepared for use at the pending federal election from information obtained at the enumeration and has been certified by the signature(s) below as to completeness and correctness so far as is possible.

La présente constitue la liste des électeurs de la section de vote dont le numéro apparaît plus bas préparée en vue de l'élection fédérale en cours d'après les renseignements recueillis lors du recensement. Le(s) recenseur(s) y a(ont) apposé sa(leur) signature, affirmant que cette liste est aussi complète et exacte que possible.

R.H.Lalonde

N°			
241	Keogh,Joan(F)	740	J8R 1E9
242	Keogh,Gerry(M)	740	
243	Keogh,Doreen(F)	742	
244	Keogh,William(M)	742	
245	Richard,Linda(F)	746	
246	Richard,Normand(M)	746	
247	Benny,Normand(M)	750	
248	Benny,Ginette(F)	750	
249	Brisebois,Gerald(M)	755	J8R 1G1
250	Brisebois,Mireille(F)	755	
251	Philippe,Paul(M)	757	
252	Allard,Dominique(F)	757	
253	Titus,Jaqueline(F)	758	J8R 1E9
254	Neville,Carol(M)	759	J8R 1G1
255	Neville,Joanne(F)	759	
256	Savard,Jean(M)	761	
257	Savard,Nicole(F)	761	
258	Mongeon,Jean-Louis(M)	762	J8R 1E9
259	Mongeon,Corinne(F)	762	
260	St-Louis,Paul(M)	763	J8R 1G1
261	Cote,Danielle(F)	763	
262	Chénier,Helene(F)	765	
263	Chénier,André(M)	765	
264	Blackeney,Gabrielle(F)	769	
265	Blackeney,James(M)	769	
266	Blackeney,Annemarie(F)	769	
267	Blackeney,Lucie(F)	769	
268	Blackeney,Monique'F)	769	
269	Mongeon,Marie(F)	771	
270	Mongeon,Ronald(M)	771	
271	Gagne,Pierre(M)	772	J8R 1E9
272	Blais-Gagne,Nicole(F)	772	
273	Poirier,Gaston(M)	773	J8R 1G1
274	Poirier,Claudette(F)	773	
275	Poirier,Lyne(F)	773	
276	Cloutier,François(M)	775	
277	Cloutier,Nicole(F)	775	
278	Breton,Audrey(F)	780	J8R 1E9
279	Breton,Gilles(M)	780	
280	Payer,Gail(F)	781	J8R 1G1
281	Payer,Jean(M)	781	
282	Grimm,Suzanne(F)	785	
283	Grimm,Pierre(M)	785	
284	Dagenais,Francine(F)	788	J8R 1E9
285	Dagenais,Richard(M)	788	
286	Tessier,Jean(M)	789	J8R 1G1
287	Roy-Tessier,France(F)	789	
288	Ducharme,Lise(F)	791	
289	Vachon,André(M)	791	
290	Messier,Angela(F)	792	J8R 1E9
291	Messier,Roger(M)	792	
292	Duval,Joan(F)	793	J8R 1G1
293	Duval,Henri(M)	793	
294	Lockman,Michael(M)	795	
295	Lockman,Mary(F)	795	
296	Lockman,Sherley(F)	795	
297	Cossette,Diane(F)	796	J8R 1E9
298	Proulx,Pierre(M)	796	
299	Clément,Micheline(F)	797	J8R 1G1
300	Clément,Antonio(M)	797	
301	Clément,Rosemaie(F)	797	
302	Boucher,Karen(F)	799	J8R 1G1
303	Beauvais,Nicole(F)	799	
304	Roy,Francine(F)	800	J8R 1E9
305	Roy,René(M)	800	
306	Carrier,Jean-René(M)	802	
307	Carrier,Robert(M)	802	
308	Carrier,Claire(F)	802	
309	Carrier,Réal(M)	802	
310	Rozon,Francine(F)	803	J8R 1G1
311	Rozon,Denis(M)	803	
312	Rozon,Huguette(F)	803	
313	Rozon,Sylvie(F)	803	
314	Lapointe,Elaine(F)	804	J8R 1E9
315	Lapointe,Frank(M)	804	
316	Bond,Richard(M)	805	J8R 1G1
317	Pelletier,Murielle(F)	805	
318	Carpentier,Richard(M)	806	J8R 1E9
319	Carpentier,Louise(F)	806	
320	Goderre,Marthe(F)	807	J8R 1G1
321	Goderre,Alain(M)	807	
322	Delorme,Jocelyne(F)	808	J8R 1E9
323	Delorme,Paul(M)	808	
324	Chamberland,Marie(F)	809	J8R 1G1
325	Chamberland,Alain(M)	809	
326	Dionne,Gaetane(F)	810	J8R 1E9
327	Thériault,Carole(F)	810	
328	Pilon,Nicole(F)	811	J8R 1G1
329	Lachapelle,Alain(M)	811	
330	Tanguay,Gilles(M)	812	J8R 1E9
331	Tanguay,Denise(F)	812	
332	Arvisais,Denis(M)	813	J8R 1G1
333	Arvisais,Ginette(F)	813	
334	Belanger,Charles-Henri	M 814	J8R 1E9

MADORE

N°			
335	Gosselin,Viviane(F)	742	J8R 1H8
336	Gosselin,Pierre(M)	742	
337	Fournier,Muriel(F)	743	
338	Fournier,André(M)	743	

RURAL/RURALE

N° | page | N° | of/de

polling division / section de vote

electoral district/circonscription: GATINEAU

certified / certifié

signature(s)-enumerator(s) / signature(s)-recenseur(s): Fernande Phaneuf Gisèle Corriveau

URBAN/URBAINE

N° 111 | page N° 3 of/de 3

polling division / section de vote

F 303 **PRELIMINARY LIST OF ELECTORS**

ELECTIONS CANADA

LISTE PRÉLIMINAIRE DES ÉLECTEURS

164071

85M 7 79

This list of qualified electors for the polling division number as set out below was prepared for use at the pending federal election from information obtained at the enumeration and has been certified by the signature(s) below as to completeness and correctness so far as is possible.

La présente constitue la liste des électeurs de la section de vote dont le numéro apparaît plus bas préparée en vue de l'élection fédérale en cours d'après les renseignements recueillis lors du recensement. Le(s) recenseur(s) y a(ont) apposé sa(leur) signature, affirmant que cette liste est aussi complète et exacte que possible.

N° | N°

DESAULNIERS

1	Massé, Lilliane (F)	734	J8R 1H4
2	Massé, Gérard (M)	734	
3	Roux, Alain (M)	735	J8R 1H3
4	Girard, Anne (F)	735	
5	Paquette, Louise (F)	736	J8R 1H4
7	Comeau, Hélène (F)	737	J8R 1H3
8	Laflame, Pierre (M)	737	
9	Thérien, Line (F)	738	J8R 1H4
10	Thérien, Paul (M)	738	
11	Simard, Jacques (M)	739	J8R 1H3
12	Lebel, Nicole (F)	739	
13	Lafontaine, Ginette (F)	740	J8R 1H4
14	Lafontaine, Jean-Paul (M)	740	
15	Rochon, Michel (M)	741	J8R 1H3
16	Rochon, Joanne (F)	741	
17	Martel, Michel (M)	743	J8R 1H3
18	Gagnon, Jacqueline (F)	743	
19	Laroche, Martin (M)	744	J8R 1H4
20	Laroche, Monique (F)	744	
21	Laroche, Benoit (M)	744	
22	Laroche, Jean Luc (M)	744	

LABINE

23	Lacroix, Serge (M)	162	J8R 1C7
24	Lacroix, Anabelle (F)	162	
25	Keeping, Denise (F)	164	J8R 1C7
26	Keeping, Dennis (M)	164	
27	Moffet, Réjeanne (F)	166	J8R 1C7
28	Berniquez, Gilles (M)	168	J8R 1C7
29	Berniques, Roselyne (F)	168	
30	Picard, Jean (M)	170	J8R 1C7
31	Picard, Sylvie (F)	176	J8R 1C7
32	Dionne, Claude (M)	176	
33	Pépin, Roland (M)	178	J8R 1C7
34	Pépin, Claudette (F)	178	
35	Pépin, Luc (M)	178	
36	Pépin, Roland (M)	178	
37	Pépin, Claudette (F)	178	
38	Rouleau, Jean (M)	178	
39	Carbonneau, Lyne (F)	180	J8R 1C7
40	Gagné, Pierre (M)	180	
41	Guillon, Laurie (F)	182	J8R 1C7
42	Guillon, Michel (M)	182	
43	Varencaus, Andris (M)	184	J8R 1C7
44	Trudel, Guylaine (F)	184	
45	Laird, Robert (M)	184	
46	Bergevin, Michel (M)	186	J8R 1C7
47	Bergevin, Joanne (F)	186	
48	Hamel, Yvette (F)	190	J8R 1C7
49	Hamel, René (M)	190	
50	Durocher, Michèle (F)	192	J8R 1C7
51	Michaud, Roger (M)	192	
52	Delbeau, Lourdes (F)	194	J8R 1C7
53	Brassord, Ginette (F)	196	J8R 1C7
54	Brassord, Luc (M)	196	
55	Mineault, Sylvie (F)	198	J8R 1C7
56	Peterson, Denis (M)	198	
57	Jodoin, Claire (F)	200	J8R 1C7
58	Jodoin, Rick (M)	200	
59	Pilote, Raymond (M)	218	J8R 1C9
60	Lavigne, Michèle (F)	218	
61	Lécuyer, Lucie (F)	220	J8R 1C9
62	Lécuyer, Claude (M)	220	
63	Beaudoin, Raymond (M)	222	J8R 1C9
64	Beaudoin, Louise (F)	222	
65	Morais, Rhéa (F)	224	J8R 1C9
66	Egle, Ray (M)	224	
67	Lauzon, Line (F)	226	J8R 1C9
68	Lauzon, Jean (M)	226	
69	Desaulniers, André (M)	238	J8R 1C9
70	Carrier, Claudette (F)	238	
71	Beaulieu, Yves (M)	242	J8R 1C9
72	Théoret, Ginette (F)	242	
73	Lafleur, Joanne (F)	246	J8R 1C9
74	Lafleur, Charles (M)	246	
75	Raby, Julien (M)	247	J8R 1E1
76	Raby, Suzanne (F)	247	
77	Moreau, Jeanne (F)	250	J8R 1C9
78	Moreau, Robert (M)	250	
79	Moreau, Michel (M)	250	
80	Hubert, André (M)	254	J8R 1E1
81	Hubert, Claire (F)	254	
82	Galipeau, Guy (M)	255	J8R 1E1
83	Galipeau, Carole (F)	255	
84	Thibault, Louise (F)	259	
85	Thibault, Claudette (F)	259	
86	Thibault, Bernard (M)	259	
87	Lepage, Serge (M)	260	
88	Legape, Micheline (F)	260	
89	Campeau, Brian (M)	263	J8R 1E1
90	Campeau, Louise (F)	263	
91	Sauvé, Michel (M)	264	J8R 1C9
92	Sauvé, Ghislaine (F)	264	
93	Ouellette, Céline (F)	268	J8R 1C9
94	Ouellette, Réal (M)	268	
95	Lévis, Gilbert (M)	275	J8R 1E1
96	Lévis, Aline (F)	275	
97	Blais, Claude (M)	279	J8R 1E1
98	Blais, Jacinthe (F)	279	
99	Doucet, Sylvie (F)	280	J8R 1C9
100	Doucet, Patrice (M)	280	
101	Séguin, Danielle (F)	287	J8R 1E1
102	Dagenais, Claude (M)	287	
103	Bard, Anne (F)	291	J8R 1E1
104	Bard, Louis (M)	291	
105	Raby, Joanne (F)	292	J8R 1E2
106	Raby, Gaétane (F)	292	
107	Raby, Réal (M)	292	
108	Boudria, Monique (F)	298	J8R 1E2
109	Boudria, Albert (M)	298	
110	Boudria, Marc (M)	298	
111	Gauthier, Ginette (F)	302	J8R 1E2
112	Gauthier, Richard (M)	302	
113	Beaumont, Alfred (M)	306	J8R 1E2
114	Lafontaine, Suzanne (F)	306	
115	Tétrault, Colette (F)	310	J8R 1E2
116	Tétrault, Denis (M)	310	
117	Ouellette, François (M)	320	J8R 1E2
118	Ouellette, Ghislain (M)	320	

RURAL/RURALE			electoral district/circonscription	URBAN/URBAINE		
N°	page		Gatineau	N°	page	
	N°	of/de		112	N° 1	of/de 3
polling division section de vote			certified / certifié — signature(s)-enumerator(s) / signature(s)-recenseur(s)	polling division section de vote		
			Benoit Ouellet / Marie Gaudreau			

164072

F 303 **PRELIMINARY LIST OF ELECTORS**

85M 7 79

ELECTIONS CANADA

LISTE PRÉLIMINAIRE DES ÉLECTEURS

This list of qualified electors for the polling division number as set out below was prepared for use at the pending federal election from information obtained at the enumeration and has been certified by the signature(s) below as to completeness and correctness so far as is possible.

La présente constitue la liste des électeurs de la section de vote dont le numéro apparaît plus bas préparée en vue de l'élection fédérale en cours d'après les renseignements recueillis lors du recensement. Le(s) recenseur(s) y a(ont) apposé sa(leur) signature, affirmant que cette liste est aussi complète et exacte que possible.

Nº				Nº			
119	Laporte, Marc (M)	324	J8R 1E2	180	Vaval, Marie-Paule (F)	401	
120	Laporte, Denise (F)	324		181	Séguin, Diane (F)	404	J8R 1E9
121	Paquette, Lyne (F)	328	J8R 1E2	182	Longtin, Estelle (F)	404	
122	Paquette, René (M)	328		183	Pelchat, Jean-Claude (M)	408	J8R 1E6
123	Tremblay, Yves (M)	332	J8R 1E2	184	Pelchat, Rhéa (F)	408	
124	Tremblay, Ginette (F)	332		185	Cloutier, Anne-Marie (F)	412	J8R 1E6
125	Bezeau, Anne (F)	333	J8R 1E8	186	Cloutier, Jean-Claude (M)	412	
126	Bezeau, Luc (M)	333		187	Cloutier, Andrée (F)	412	
127	St-Cyr, Lise (F)	335	J8R 1E3	188	Cloutier, Louise (F)	412	
128	St-Cyr, Jean-Pierre (M)	335		189	Richard, Suzanne (F)	416	J8R 1E6
129	Doucet, Pyerrette (F)	336	J8R 1E2	190	Richard, Pierre (M)	416	
130	Doucet, Charle-Edward (M)	336		191	Robert, Jocelyne (F)	420	J8R 1E6
131	Paquette, André (M)	337	J8R 1E3	192	Robert, Denyse (F)	420	
132	Paquette, Marie-Andrée (F)	337		193	Robert, Raymond (M)	420	
133	Lambert, Danielle (F)	339	J8R 1E3	194	Jodoin, James (M)	420	
134	Lambert, Pierre (M)	339		195	Jodoin, Jeff (M)	420	
135	Dumais, Louis (M)	342	J8R 1E2	196	Beauchamp, Yves (M)	424	J8R 1E6
136	Lagacé, Lyne (F)	342		197	Lépine, Marguerite (F)	424	
137	Dacosta, Pio (M)	343	J8R 1E3				
138	Beauchamp, Jocelyne (F)	343				PRIMEAU	
139	Robitaille, Mariette (F)	343					
140	Beauchamp, Roland (M)	343		198	Law, Glenn (M)	288	J8R 1C1
141	Breton, Daniel (M)	345	J8R 1E3	199	Law, Margueritte (F)	288	
142	Breton, Micheline (F)	345		200	Lafrance, Jacinthe (F)	290	J8R 1C1
143	Jobin, Hector (M)	346	J8R 1E2	201	Lafrance, Gérard (M)	290	
144	Jobin, Monique (F)	346		202	Decrombrugghe, Laurent (M)	292	J8R 1C1
145	Goulet, Sonia (F)	349	J8R 1E3	203	Thibaudeau, Luce (F)	292	
146	Séguin, Claude (M)	349		204	Genest, Eric (M)	292	
147	Charron, Rémi (M)	350	J8R 1E2	205	Parisée, Claude (M)	294	J8R 1C1
148	Charron, Line (F)	350		206	Parisée, Colette (F)	294	
149	Charron, Jocelyne (F)	350		207	Beauchamp, Bruce (M)	296	J8R 1C1
150	Charron, Michel (M)	350		208	Beauchamp, Francine (F)	296	
151	Latraille, Guy (M)	354	J8R 1E2	209	Prudhomme, Line (F)	298	J8R 1C1
152	Latraille, Germaine (F)	354		210	Prudhomme, Richard (M)	298	
153	Cesar, Jennifer (F)	360	J8R 1E2	211	Charette, Christine (F)	300	J8R 1C1
154	Cesar, Winston (M)	360		212	Charette, Gilles (M)	300	
155	Bison, Gilles (M)	374	J8R 1E5	213	Pilon, François (M)	301	J8R 1C2
156	Paquette, Myreille (F)	374		214	Pilon, Emile (M)	301	
157	Paquette, Renaud (M)	379	J8R 1E4	215	Augé, Solange (F)	303	J8R 1C2
158	Paquette, Colombe (F)	379		216	Parent, Denis (M)	303	
159	Lefebvre-Labelle, Nicole (F)	381	J8R 1E4	217	Renaud, Juanita (F)	304	J8R 1C1
160	Labelle, Paul-Emile (M)	381		218	Daoust, Fernand (M)	305	J8R 1C2
161	Boivin, Claudette (F)	385	J8R 1E4	219	Daoust, Joanne (F)	305	
162	Boivin, André (M)	385		220	Harton, Pauline (F)	306	J8R 1C1
163	Roy, Suzanne (F)	387	J8R 1E4	221	Brassard, Philipe (M)	306	
164	Roy, Clément (M)	387		222	Dalaire, Germaine (F)	307	J8R 1C2
165	Murphy, Joan (F)	389	J8R 1E4	223	Dalaire, Germain (M)	307	
166	Murphy, Daniel (M)	389		224	Dalaire, Andrée (F)	307	
167	Richer, Pierre (M)	390	J8R 1E6	225	Dalaire, André (M)	307	
168	Richer, Mireille (F)	390		226	Brassard, Joanne (F)	308	J8R 1C1
169	Bélec, Richard (M)	393	J8R 1E4	227	Charboneau, Michel (M)	308	
170	Mersier, Josée (F)	393		228	Raymond, Pierette (F)	309	J8R 1C2
171	Osborne, Jacque (M)	395	J8R 1E4	229	Robillard, Pierre (M)	310	J8R 1C1
172	Osborne, Louise (F)	395		230	Robillard, Francine (F)	310	
173	Soucy, Claire (F)	397	J8R 1E4	231	Bédard, Rachelle (F)	311	J8R 1C2
174	Parent, Réjean (M)	397		232	Friberg, Suzanne (F)	312	J8R 1C1
175	Leblanc, Liehe (F)	399	J8R 1E4	233	Friberg, Michael (M)	312	
176	Villemure, Jean (M)	399		234	Duchesne, Denise (F)	313	J8R 1C2
177	Beaulieu, Pierrette (F)	400	J8R 1E6	235	Cuchesne, John (M)	313	
178	Beaulieu, Roger (M)	400		236	Thibault, Diane (F)	314	J8R 1C1
179	Vaval, Jacques (M)	401	J8R 1E4	237	Weeks, Normand (M)	316	J8R 1C1

RURAL/RURALE			electoral district/circonscription	URBAN/URBAINE		
Nº	page		Gatineau	Nº	page	
	Nº	of/de		112	Nº 2	of/de 3
polling division section de vote			certified signature(s) enumerator(s) / signature(s) recenseur(s) certifié	polling division section de vote		
			Benoit Ruest / Marie Gauthier			

164073

F 303 **PRELIMINARY LIST OF ELECTORS**

8 5M-7 79

ELECTIONS CANADA

LISTE PRÉLIMINAIRE DES ÉLECTEURS

This list of qualified electors for the polling division number as set out below was prepared for use at the pending federal election from information obtained at the enumeration and has been certified by the signature(s) below as to completeness and correctness so far as is possible.

La présente constitue la liste des électeurs de la section de vote dont le numéro apparaît plus bas préparée en vue de l'élection fédérale en cours d'après les renseignements recueillis lors du recensement. Le(s) recenseur(s) y a(ont) apposé sa(leur) signature, affirmant que cette liste est aussi complète et exacte que possible.

Nº		Nº	
238	Weeks, Linda (F)	316	
239	Labonté, Maurice (M)	318	J8R 1C1
240	Calipeau, Bonnie (F)	324	J8R 1C1
241	Galipeau, Claude (M)	324	
242	Waters, Pierre (M)	325	J8R 1C2
243	Waters, Hélène (F)	325	
244	Proulx, Pierre (M)	326	J8R 1C2
245	Proulx, Line (F)	326	
246	Brisette, Roger (M)	327	J8R 1C2
247	Brosette, Hélène (F)	327	
248	Philion, Carol (F)	328	J8R 1C1
249	Philion, Diane (F)	328	
250	Cloutier, Suzanne (F)	329	J8R 1C2
251	Cloutier, Jean-Marie (M)	329	
252	Robitaille, Claude (M)	330	J8R 1C1
253	Robitaille, Rock (M)	330	
254	Robitaille, Guy (M)	330	
255	Robitaille, Marc (M)	330	
256	Robitaille, Estelle (F)	330	
257	Robitaille, Alcide (M)	330	
258	Champagne, Luc (M)	331	J8R 1C2
259	Champagne, Line (F)	331	
260	Cousineau, Yves (M)	332	J8R 1C1
261	Larocque, Anne (F)	332	
262	La Madeleine, Anne (F)	333	J8R 1C2
263	Féminier, Louise (F)	334	J8R 1C1
264	Féminier, Didier (M)	334	
265	Boissonnault, Lise (F)	336	J8R 1C1
266	Boissonnault, Réal (M)	336	

RURAL/RURALE			electoral district/circonscription	URBAN/URBAINE		
Nº	page		Gatineau	Nº 112	page Nº 3	of/de 3
	Nº	of/de	certified correct/	signature(s)-enumerator(s) / signature(s)-recenseur(s)		
polling division section de vote			Benoit Ruest	Marie Gaudreau	polling division section de vote	

F 303 — 8 5M-7-79

PRELIMINARY LIST OF ELECTORS

ELECTIONS CANADA

LISTE PRÉLIMINAIRE DES ÉLECTEURS

164074

This list of qualified electors for the polling division number as set out below was prepared for use at the pending federal election from information obtained at the enumeration and has been certified by the signature(s) below as to completeness and correctness so far as is possible.

La présente constitue la liste des électeurs de la section de vote dont le numéro apparaît plus bas préparée en vue de l'élection fédérale en cours d'après les renseignements recueillis lors du recensement. Le(s) recenseur(s) y a(ont) apposé sa(leur) signature, affirmant que cette liste est aussi complète et exacte que possible.

N°			
	F. BELAND		
1	Vincent, André (m)	99	J8R 1G2
2	Vincent, Johanne (f)	99	J8R 1G2
3	Henri, Jacques (m)	103	J8R 1G2
4	Henri, Lise (f)	103	J8R 1G2
5	Forget, Diane (f)	107	J8R 1G2
6	Forget, Jean-Paul (m)	107	J8R 1G2
7	Desrosiers, André (m)	111	J8R 1G2
8	Desrosiers, Andrée (f)	111	J8R 1G2
9	Gibson, Francine (f)	115	J8R 1G2
10	Gibson, Tom (m)	115	J8R 1G2
11	Wegmann, Doris (f)	116	J8R 1G3
12	Wegmann, René (m)	116	J8R 1G3
13	Gauthier, Marc (m)	119,	J8R 1G2
14	Gauthier, Patricia (f)	119	J8R 1G2
15	Ross, Robert (m)	119	J8R 1G2
16	Reiser, George (m)	120	J8R 1G3
17	Reiser, Gregory (m)	120	J8R 1G3
18	Reiser, Phyllis (f)	120	J8R 1G3
19	Robitaille, Ginette (f)	121	J8R 1G2
20	Robitaille, Serge (m)	121	J8R 1G2
21	Renaud, Deanna (f)	124	J8R 1G3
22	Renaud, Roger (m)	124	J8R 1G3
23	Charbonneau, Denis (m)	125	J8R 1G2
24	Lacelle, Lise (f)	125	J8R 1G2
25	Champoux, Micheline (f)	128	J8R 1G3
26	Pollender, Robert (m)	128	J8R 1G3
27	Hébert, Francine (f)	129	J8R 1G2
28	Hébert, Michel (m)	129	J8R 1G2
29	Boislard, Jacques (m)	130	J8R 1G3
30	Lanois, Hélène (f)	130	J8R 1G3
31	Gratton, Constant (m)	131	J8R 1G2
32	Gratton, Danielle (f)	131	J8R 1G2
33	Rodrigue, Alice (f)	134	J8R 1G3
34	Rodrigue, Michel (m)	134	J8R 1G3
35	Blais, Camille (m)	135	J8R 1G2
36	Blais, Irène (f)	135	J8R 1G2
37	Albert, Guildo (m)	138	J8R 1G3
38	Robert, Elise (f)	138	J8R 1G3
39	Bourgeois, André (m)	139	J8R 1G2
40	Bourgeois, Marie (f)	139	J8R 1G2
41	Bourgeois, Yves (m)	139	J8R 1G2
42	Lasanté, André (m)	142	J8R 1G3
43	Sirois, Michèlle (f)	142	J8R 1G3
44	Thibault, Lyse (f)	146	J8R 1G3
45	Thibault, Michel (m)	146	J8R 1G3
46	Bourke, Camille (f)	150	J8R 1G3
47	Beauseigle, Yves (m)	154	J8R 1G3
48	Richer, Louise (f)	154	J8R 1G3
49	Hamelin, Sylvie (f)	158	J8R 1G3
50	Joly, Guy (m)	158	J8R 1G3
51	Blais-Lemelin, Renée (f)	161	J8R 1G2
52	Lemelin, Pierre (m)	161	J8R 1G2
53	Dugré, Jean-Guy (m)	163	J8R 1G2
54	Larente, Mireille (f)	163	J8R 1G2
55	Mitchell, Edward (m)	166	J8R 1G3
56	Mitchell, Marie (f)	166	J8R 1G3
57	Thibault, Jean (m)	167	J8R 1G2
58	Thibault, Lise (f)	167	J8R 1G2
59	Latour, André (m)	170	J8R 1G3
60	Latour, Suzanne (f)	170	J8R 1G3
61	Touchette, Marcel (m)	174	J8R 1G3
62	Touchette, Pierrette (f)	174	J8R 1G3
63	Poulin, Robert (m)	178	J8R 1G3
64	St-Hilaire, Sylvie (f)	178	J8R 1G3
65	Malette, Charline (f)	182	J8R 1G3
66	Malette, Pierre (m)	182	J8R 1G3
67	Beaulne, Denis (m)	186	J8R 1G3
68	Gaudreault, Linda (f)	186	J8R 1G3
69	Bruchesi, Henri (m)	190	J8R 1G3
70	Bruchesi, Lucille (f)	190	J8R 1G3
71	Bruchesi, Michèle (f)	190	J8R 1G3
72	Breton, Yves (m)	193	J8R 1G2
73	Mousseau, Denise (f)	194	J8R 1G3
74	Mousseau, Gilles (m)	194	J8R 1G3
75	Winter, Jean-Charles (m)	197	J8R 1G2
76	Winter, Monique (f)	197	J8R 1G2
77	Labonté, Jean (m)	198	J8R 1G3
78	Labonté, Lyne (f)	198	J8R 1G3
79	Guilbeault, Charles-A.	200	J8R 1G3
80	Guilbeault, Maude (f)	200	J8R 1G3
81	L'Ecuyer, Estelle	201	J8R 1G2
82	L'Ecuyer, Michel	201	J8R 1G2
83	Pilon, LIse (f)	204	J8R 1G3
84	Pilon, Pierre (m)	204	J8R 1G3
85	DE La Chevrotière, Léo	205	J8R 1G2
86	De La Chevrotière, Louise	205	J8R 1G2
87	Lauzon, Daniel (m)	208	J8R 1G3
88	Lauzon, Marie (f)	208	J8R 1G3
89	Posselt, Heide (f)	209	J8R 1G2
90	Drolet, Georgena (f)	212	J8R 1G3
91	Drolet, Gerry (m)	212	J8R 1G3
92	Primeau, Carole (f)	213	J8R 1G2
93	Primeau, Ronald (m)	213	J8R 1G2
94	Savage, Josée (f)	215	J8R 1G2
95	Savage, Paulette (f)	215	J8R 1G2
96	Michaud, Gisèle (f)	221	J8R 1G2
97	Michaud, Pierre (m)	221	J8R 1G2
98	Grenier, Annette (f)	220	J8R 1G3
99	Longpré, Nathalie (f)	220	J8R 1G3
100	Longpré, Stéphane (m)	220	J8R 1G3
101	Métayer, Claude (m)	220	J8R 1G3
102	Beauregard, Michel (m)	223	J8R 1G2
103	Beauregard, Violette (f)	223	J8R 1G2
104	Emond, Garry (m)	224	J8R 1G3
105	Emond, Judith (f)	224	J8R 1G3
	DE LA VERENDRYE		
106	Séguin, Brigitte (f)	159	J8P 6P3
107	Séguin, Carmen (f)	159	J8P 6P3
108	Séguin, Mario (m)	159	J8P 6P3
109	Séguin, Michel (m)	159	J8P 6P3
110	Beaulieu, Diane (f)	163	J8P 6P3
111	Couture, Michel (m)	163	J8P 6P3
112	Lafortune, Dorilda (f)	167	J8P 6P3
113	Lafortune, Ernest (m)	167	J8P 6P3
114	Myre, Anne (f)	167	J8P 6P3
115	Prud'Homme, Claude (m)	171	J8P 6P3
116	Prud'Homme, Dianne (f)	171	J8P 6P3
117	Robinson, André (m)	175	J8P 6P3
118	Robinson, Carolle (f)	175	J8P 6P3
119	Goyette, Nicole (f)	179	J8P 6P3
120	Tremblay, Luc (m)	179	J8P 6P3
121	Massia, Jean-Paul (m)	179	J8P 6P3

RURAL/RURALE — N° — page N° of/de — polling division

electoral district/circonscription: GATINEAU

certified / certifié — signature(s)-enumerator(s) / signature(s)-recenseur(s)

URBAN/URBAINE — N° 113 — page N° 1 of/de 3 — polling division / section de vote

164075

F 303 **PRELIMINARY LIST OF ELECTORS**

ELECTIONS CANADA

LISTE PRÉLIMINAIRE DES ÉLECTEURS

8 5M-7-79

This list of qualified electors for the polling division number as set out below was prepared for use at the pending federal election from information obtained at the enumeration and has been certified by the signature(s) below as to completeness and correctness so far as is possible.

La présente constitue la liste des électeurs de la section de vote dont le numéro apparaît plus bas préparée en vue de l'élection fédérale en cours d'après les renseignements recueillis lors du recensement. Le(s) recenseur(s) y a(ont) apposé sa(leur) signature, affirmant que cette liste est aussi complète et exacte que possible.

N°			
122	Reid, James (m)	185	J8P 6P3
123	Reid, Merle (f)	185	J8P 6P3
124	Charlebois, Sylvie (f)	189	J8P 6P3
125	Charlebois, Yvon (m)	189	J8P 6P3
126	Cardin, Gilles (m)	193	J8P 6P3
127	Gagnon, Louise (f)	193	J8P 6P3
128	Marchand, Alanna (f)	197	J8P 6P3
129	Marchand, Lucien (m)	197	J8P 6P3
130	Lécuyer, Gilles (m)	201	J8P 6P3
131	Sincennes, Sylvie (f)	201	J8P 6P3
132	Walkinshaw, Albert (m)	205	J8P 6P3
133	Walkinshaw, Bradley (m)	205	J8P 6P3
134	Walkinshaw, Glenn (m)	205	J8P 6P3
135	Walkinshaw, Lorraine (f)	205	J8P 6P3
136	Van Houtte, François (m)	209	J8P 6P3
137	Pinsonnault Madeleine (f)	213	J8P 6P3
138	Pinsonnault Pierre (m)	213	J8P 6P3
139	Lalonde, Jean-Claude (m)	215	J8P 6P3
140	Lalonde, Lise (f)	215	J8P 6P3
141	Céré, Aldéi (m)	219	J8P 6P3
142	Céré, Claire (f)	219	J8P 6P3
143	Coallier, Diane (f)	219	J8P 6P3
144	Brousseau, Rénald (m)	235	J8P 6P3
145	Brousseau, Suzanne (f)	235	J8P 6P3
146	Caouette, Pierre (m)	243	J8P 6P3
147	Lafleur, Marie-Thérèse (f)	243	J8P 6P3
148	Bellehumeur, Lyne (f)	247	J8P 6P3
149	Génier, Claude (m)	247	J8P 6P3
150	Deacon, Don (m)	251	J8P 6P3
151	Deacon, Jocelyne (f)	251	J8P 6P3
152	Boole, Hilda (f)	275	J8P 6P3
153	Larabie, André (m)	275	J8P 6P3
154	Plouffe, Louise (f)	279	J8P 6P3
155	Poirier, Pierre (m)	279	J8P 6P3
	ESSIAMBRE		
156	Lafleur, Diane (f)	151	J8R 1J9
157	Lafleur, Jacques (m)	151	J8R 1J9
158	Lafleur, Ruth (f)	151	J8R 1J9
	MAYER		
159	Savard, René (m)	670	J8R 1H6
160	Savard, Sylvie (f)	670	J8R 1H6
161	Gauthier, Claude (m)	671	J8R 1H5
162	Gauthier, Francine (f)	671	J8R 1H5
	ROLLIN		
163	Doucet, Marc (m)	222	J8R 1C5
164	Jacques, Lorraine (f)	222	J8R 1C5
165	Chateauvert, André (m)	226	J8R 1C5
166	Emond, Madeleine (f)	226	J8R 1C5
167	Perron, Sylvia (f)	230	J8R 1C5
168	Preseault, Liette (f)	234	J8R 1C5
169	Preseault, Michel (m)	234	J8R 1C5
170	Gravelle, Michel-Paul (m)	237	J8R 1C6
171	Gravelle, Yvonne (f)	237	J8R 1C6
172	Labelle, Pauline (f)	238	J8R 1C5
173	Larose, Serge (m)	238	J8R 1C5
174	Beaulieu, Anne (f)	239	J8R 1C6
175	Beaulieu, Sylvie (f)	239	J8R 1C6
176	Bilodeau, Robert (m)	239	J8R 1C6
177	Guy, Edgar (m)	239	J8R 1C6
178	Lortie, Louise (f)	241	J8R 1C6
179	Lortie, Ronald (m)	241	J8R 1C6
180	Champagne, DAnièlle (f)	242	J8R 1C5
181	Champagne, Robert (m)	242	J8R 1C5
182	Valiquette, André (m)	243	J8R 1C6
183	Massé-Valiquette Louise	243	J8R 1C6
184	Dallaire, Martine (f)	245	J8R 1C6
185	Laflamme, Dominique (m)	245	J8R 1C6
186	Beauregard, Nicole (f)	246	J8R 1C5
187	Beauregard, Robert (m)	246	J8R 1C5
188	Servant, Diane (f)	249	J8R 1C6
189	Servant, Pierre, (m)	249	J8R 1C6
190	Rhéaume, Carolle (f)	250	J8R 1C5
191	Francoeur, Francine (f)	253	J8R 1C6
192	Monette, Beverley (f)	254	J8R 1C5
193	Monette, Henri (m)	254	J8R 1C5
194	Juneau, Luc (m)	255	J8R 1C6
195	Lefort, Linda (f)	255	J8R 1C6
196	Clément, Serge (m)	257	J8R 1C6
197	Lavictoire, Jocelyne (f)	257	J8R 1C6
198	Bonneville, Richard (m)	258	J8R 1C5
199	Gour, Huguette (f)	258	J8R 1C5
200	Gour, Luc (m)	258	J8R 1C5
201	Lafrance, Michel (m)	259	J8R 1C6
202	Mongeon, Rhonda (f)	259	J8R 1C6
203	Halle, David (m)	261	J8R 1C6
204	Giard, Nicole (f)	261	J8R 1C6
205	Meloche, Francine (f)	262	J8R 1C5
206	Meloche, Luc (m)	262	J8R 1C5
207	Bouchard, Claudine (f)	263	J8R 1C6
208	Bouchard, Guy (m)	263	J8R 1C6
209	Rollin, Lise (f)	265	J8R 1C6
210	Rollin, Paul (m)	265	J8R 1C6
211	Beaulne, Gérard, (m)	266	J8R 1C5
212	Doré, Jacqueline (f)	266	J8R 1C5
213	Auclair, Robert (m)	269	J8R 1C6
214	Lanthier, Johanne (f)	270	J8R 1C5
215	Lanthier, Michel (m)	270	J8R 1C5
216	Denis, Jean (m)	271	J8R 1C6
217	Denis, Linda (f)	271	J8R 1C6
218	Cloutier, Michel (m)	273	J8R 1C6
219	Cloutier, Suzanne (f)	273	J8R 1C6
220	Plouffe, Luc (m)	274	J8R 1C5
221	Plouffe, Rachel (f)	274	J8R 1C5
222	Pittaway, Donna (f)	275	J8R 1C6
223	Pittaway, Richard (m)	275	J8R 1C6
224	Bécotte, Monique (f)	277	J8R 1C6
225	Bécotte, Richard (m)	277	J8R 1C6
226	Saumure, Lucie (f)	278	J8R 1C5
227	Chénard, Céline (f)	279	J8R 1C6
228	Chénard, Chantal (f)	279	J8R 1C6
229	Thibault, Lise (f)	279	J8R 1C6
230	Chénier, Claude (m)	281	J8R 1C6
231	Paiement, Linda (f)	281	J8R 1C6
232	Charette, Benoit (m)	282	J8R 1C5
233	Morris, Francine (f)	282	J8R 1C5
234	Létourneau, Gérard (m)	285	J8R 1C6
235	Létourneau, Guy (m)	285	J8R 1C6
236	Létourneau, Thérèse (f)	285	J8R 1C6

RURAL/RURALE			electoral district/circonscription	URBAN/URBAINE		
N°	page N°	of/de	Gatineau	N°	page N°	of/de
			certified / certifié — signature(s)-enumerator(s) / signature(s)-recenseur(s)	113	2	3
polling division / section de vote				polling division / section de vote		

164076

F 303 **PRELIMINARY LIST OF ELECTORS**

ELECTIONS CANADA

LISTE PRÉLIMINAIRE DES ÉLECTEURS

85M-7-79

This list of qualified electors for the polling division number as set out below was prepared for use at the pending federal election from information obtained at the enumeration and has been certified by the signature(s) below as to completeness and correctness so far as is possible.

La présente constitue la liste des électeurs de la section de vote dont le numéro apparaît plus bas préparée en vue de l'élection fédérale en cours d'après les renseignements recueillis lors du recensement. Le(s) recenseur(s) y a(ont) apposé sa(leur) signature, affirmant que cette liste est aussi complète et exacte que possible.

N°			
237	Séguin, Louise (f)	286	J8R 1C5
238	Séguin, Pierre (m)	286	J8R 1C5
239	Dubé, Yvette (f)	287	J8R 1C6
240	Leclair, James (m)	289	J8R 1C6
241	Leclair, Mary (f)	289	J8R 1C6
242	Charlebois, Patricia (f)	290	J8R 1C5
243	Sarrazin, Denis (m)	291	J8R 1C6
244	Sarrazin, Diane (f)	291	J8R 1C6
245	Martin, Roger (m)	293	J8R 1C6
246	Martin, Thérèse (f)	293	J8R 1C6
247	Begley-Perron, Lyne (f)	295	J8R 1C6
248	Begley, Peter (m)	295	J8R 1C6
249	Labonté, Christine (f)	297	J8R 1C6
250	Labonté, Jean-Pierre (m)	297	J8R 1C6
251	Labonté, Lucette (f)	297	J8R 1C6
252	Labonté, Réjean (m)	297	J8R 1C6
253	Barrette, Mario (m)	299	J8R 1C6
254	Grenier, Louise (f)	299	J8R 1C6
255	Létourneau, Mireille (f)	304	J8R 1C5
256	Godin, Denis (m)	305	J8R 1C6
257	Godin, Hélène (f)	305	J8R 1C6
258	Paquette, Guy (m)	306	J8R 1C5
259	Paquette, Michelle (f)	306	J8R 1C5
260	Papillon, Jean-Marie (m)	307	J8R 1C6
261	Papillon, Madeleine (f)	307	J8R 1C6
262	Richard, Johanne (f)	308	J8R 1C5
263	Richard, Marc (m)	308	J8R 1C5
264	Levesque, Renée (f)	309	J8R 1C6
265	Levesque, Robert (m)	309	J8R 1C6
266	Deschamps, Alexandre (m)	310	J8R 1C5
267	Deschamps, Cécile (f)	310	J8R 1C5
268	Lafontaine, Bernard (m)	312	J8R 1C6
269	Perrier, Hélène (f)	312	J8R 1C6
270	Pronovost, Claire (f)	313	J8R 1C6
271	Deschatelets, Claudette (f)	314	J8R 1C5
272	Deschatelets, Emile (m)	314	J8R 1C5
273	Deschatelets, Mario (m)	314	J8R 1C5
274	Robillard, Jacques (m)	315	J8R 1C6
275	Robillard, Nicole (f)	315	J8R 1C6

RURAL/RURALE			electoral district/circonscription	URBAN/URBAINE		
N°	page		Gatineau	N°	page	
	N°	of/de	certified / certifié signature(s)-enumerator(s) / signature(s)-recenseur(s)	113	N° 3	of/de 3
polling division section de vote				polling division section de vote		

164077

F. 303 **PRELIMINARY LIST OF ELECTORS**

ELECTIONS CANADA

LISTE PRÉLIMINAIRE DES ÉLECTEURS

8 SM-7 79

This list of qualified electors for the polling division number as set out below was prepared for use at the pending federal election from information obtained at the enumeration and has been certified by the signature(s) below as to completeness and correctness so far as is possible.

La présente constitue la liste des électeurs de la section de vote dont le numéro apparaît plus bas préparée en vue de l'élection fédérale en cours d'après les renseignements recueillis lors du recensement. Le(s) recenseur(s) y a(ont) apposé sa(leur) signature, affirmant que cette liste est aussi complète et exacte que possible.

N°			
	De La Montagne		
1	Rochon Rémi(m)	215	J8P2M5
2	Rochon Carmen(f)	215	J8P2M5
3	Rochon Jocelyne(f)	215	J8P2M5
4	Groulx Gérard(m)	219	J8P2M5
5	Groulx Francine(f)	219	J8P2M5
6	Noël-de-Tilly Louis(m)	223	J8P2M5
7	Noël-de-Tilly Solange(f)	223	J8P2M5
8	Noël-de-Tilly Jean-Pierre(m)	223	J8P2M5
	Hillcrest		
9	Cousineau Ursule(f)	154	J8P2L9
10	Cousineau Christine(f)	154	J8P2L9
11	Cousineau Agnès(f)	154	J8P2L9
12	Cousineau Edith(f)	154	J8P2L9
13	Cousineau Lucienne(f)	154	J8P2L9
14	Burke Laird(m)	155	J8P2M1
15	Burke Brenda(f)	155	J8P2M1
16	Cadieux Pierre(m)	163	J8P2M1
17	Cadieux Raymond(m)	163	J8P2M1
18	Cadieux Clémence(f)	163	J8P2M1
19	Cadieux Monique(f)	163	J8P2M1
20	Rideout Hal(m)	173	J8P2M2
21	Rideout Beryl(f)	173	J8P2M2
22	Séguin Guylaine(f)	176	J8P2L9
23	Séguin Pauline(f)	176	J8P2L9
24	Séguin Honoré(m)	176	J8P2L9
25	Dubé Thérèse(f)	180	J8P2L9
26	Dubé J.Omer(m)	180	J8P2L9
27	Leullier Jean(m)	181	J8P2M2
28	Leullier Raina(f)	181	J8P2M2
29	Leullier Paul(m)	181	J8P2M2
30	Leullier Louis(m)	181	J8P2M2
31	Leullier Gilles(m)	181	J8P2M2
32	Lafortune Nathalie(f)	188	J8P2L9
33	Lafortune Marielle(f)	188	J8P2L9
34	Lafortune Roch(m)	188	J8P2L9
35	Lafortune Guy(m)	188	J8P2L9
36	Sirois Jean(m)	193	J8P2M3
37	Paquette Mireille(f)	193	J8P2M3
38	Tremblay Bernard(m)	199	J8P2M3
39	Tremblay Denise(f)	199	J8P2M3
40	Tremblay Stéphane(m)	199	J8P2M3
41	Tremblay Mario(m)	199	J8P2M3
42	Tremblay Pierre(m)	199	J8P2M3
43	Labine Robert(m)	200	J8P2L9
44	Labine Robert Jr.(m)	200	J8P2L9
45	Labine Louise(f)	200	J8P2L9
46	Labine Liette(f)	200	J8P2L9
47	Bérard Lyne(f)	204	J8P2L9
48	Bérard Claude(m)	204	J8P2L9
49	Bérard Rachèle(f)	204	J8P2L9
50	Boudreau Guy(m)	205	J8P2M4
51	Boudreau Normande(f)	205	J8P2M4
52	Tremblay Jacques(m)	209	J8P2M3
53	Tremblay Claudette(f)	209	J8P2M3
54	Desjardins Gérard(m)	213	J8P2M3
55	Desjardins Hélène(f)	213	J8P2M3
56	Desjardins Dominique(f)	213	J8P2M3
57	Desjardins Danielle(f)	213	J8P2M3
58	Last Richard(m)	214	J8P2M4
59	Last Heather(f)	214	J8P2M4
60	Bégin Mariette(f)	217	J8P2M3
61	Bégin Claude(m)	217	J8P2M3
62	Williams Paul(m)	218	J8P2M4
63	Williams Suzanne(f)	218	J8P2M4
64	Williams Marc(m)	218	J8P2M4
65	Williams Marie-Josée(f)	218	J8P2M4
66	Woods Pierre(m)	221	J8P2M3
67	Savard Louise(f)	221	J8P2M3
68	Parent Danielle(f)	222	J8P2M4
69	Bélec Gilles(m)	222	J8P2M4
70	Malo Marcel(m)	225	J8P2M3
71	Malo Gaetane(f)	225	J8P2M3
72	Morgan Georgina(f)	226	J8P2M4
73	Morgan Wayne(m)	226	J8P2M4
74	Denis Isabelle(f)	229	J8P2M3
75	Dignard Michel(m)	229	J8P2M3
76	Nault Jacques(m)	229	J8P2M3
77	Rhéaume Claude(m)	229	J8P2M3
78	Rivest François(m)	233	J8P2M6
79	Perreault Suzanne(f)	233	J8P2M6
80	Touchette Lucien(m)	234	J8P2M6
81	Touchette Monique(f)	234	J8P2M6
82	Touchette Luce(f)	234	J8P2M6
83	Touchette Benoit(m)	234	J8P2M6
84	Frigon Francine(f)	240	J8P2M6
85	Frigon Roger(m)	240	J8P2M6
86	Frigon Anne(f)	240	J8P2M6
87	Frigon Nathalie (f)	240	J8P2M6
88	Laflamme Robert(m)	243	J8P2M3
89	Laflamme Fleur-Ange(f)	243	J8P2M3
90	Laflamme Arthur(m)	243	J8P2M3
91	Lauzon Gilles(m)	244	J8P2M6
92	St-Jean Suzanne(f)	244	J8P2M6
93	Thibaudeau René(m)	247	J8P2M3
94	Thibaudeau Isabelle(f)	247	J8P2M3
95	Thibaudeau Chantal(f)	247	J8P2M3
96	Carrier Yolande(f)	255	J8P2M3
97	Pépin Michel(m)	259	J8P2M3
98	Bizier-Pépin Michelle(f)	259	J8P2M3
99	Carrier Françoise(f)	259	J8P2M3
100	Bizier Mario(m)	259	J8P2M3
101	Beaulne Jean-Paul(m)	263	J8P2M3
102	Beaulne Aline(f)	263	J8P2M3
103	Beaulne Jacques(m)	263	J8P2M3
104	Paradis Jacques(m)	267	J8P2M3
105	Denis Michèle(f)	267	J8P2M3
106	Biron Jacques(m)	271	J8P2M3
107	Labelle Madeleine(f)	271	J8P2M3
108	Lavigne Francis(m)	283	J8P2M3
109	Lapointe-Lavigne Hélène(f)	283	J8P2M3
110	Boileau Bernard(m)	291	J8P2M3
111	Prevost Conrad(m)	291	J8P2M3
112	Prevost Denise(f)	291	J8P2M3
113	Beauparlant Luc(m)	311	J8P2M3
114	Beauparlant Alain(m)	311	J8P2M3
115	Beauparlant Yvon(m)	311	J8P2M3

RURAL/RURALE		electoral district/circonscription	URBAN/URBAINE	
N°	page	Gatineau	N°	page
	N° of/de	certified / certifié signature(s)-enumerator(s) / signature(s)-recenseur(s)	114	N° 1 of/de 3
polling division section de vote			polling division section de vote	

164078

F 303 **PRELIMINARY LIST OF ELECTORS**

ELECTIONS CANADA

LISTE PRÉLIMINAIRE DES ÉLECTEURS

85M-7-79

This list of qualified electors for the polling division number as set out below was prepared for use at the pending federal election from information obtained at the enumeration and has been certified by the signature(s) below as to completeness and correctness so far as is possible.

La présente constitue la liste des électeurs de la section de vote dont le numéro apparaît plus bas préparée en vue de l'élection fédérale en cours d'après les renseignements recueillis lors du recensement. Le(s) recenseur(s) y a(ont) apposé sa(leur) signature, affirmant que cette liste est aussi complète et exacte que possible.

N°			
	Hillside		
116	Murphy Leu(m)	232	J8P2P2
117	Murphy Catherine(f)	232	J8P2P2
118	Murphy Debra(f)	232	J8P2P2
119	Murphy Donna(f)	232	J8P2P2
120	Murphy Michael(m)	232	J8P2P2
121	Mahoney Ronald(m)	236	J8P2P2
122	Mahoney Mireille(f)	236	J8P2P2
123	Lafrenière Lionel(m)	240	J8P2P2
124	Lafrenière Suzanne(f)	240	J8P2P2
125	Lafrenière Manon(f)	240	J8P2P2
126	Massicotte-Lévesque Nicole(f)	244	J8P2P2
127	Godmaire Monique(f)	248	J8P2P2
128	Godmaire André(m)	248	J8P2P2
129	Godmaire Paul(m)	248	J8P2P2
130	Champagne Pierre(m)	249	J8P2P3
131	Champagne Micheline(f)	249	J8P2P3
132	Brazel Alton(m)	252	J8P2P2
133	Brazel Angela(f)	252	J8P2P2
134	Brazel Jennefer(f)	252	J8P2P2
135	Robertson Ethelbert(m)	253	J8P2P3
136	Robertson Aline(f)	253	J8P2P3
137	Cyr Irène Mlle(f)	256	J8P2P2
138	Cyr Irè e Mme(f)	256	J8P2P2
139	Cyr Maurice(m)	256	J8P2P2
140	Cyr Marcel(m)	256	J8P2P2
141	Giguère Murielle(f)	257	J8P2P3
142	Giguère Denis(m)	257	J8P2P3
143	McDougall Rita(f)	260	J8P2P2
144	McDougall Morray(m)	260	J8P2P2
145	Vinette Carole(f)	261	J8P2P3
146	Vinette André(m)	261	J8P2P3
	Hilltop		
147	Labelle Claude(m)	144	J8P2L5
148	Pinet Marcia(f)	144	J8P2L5
149	Labelle Denis(m)	144	J8P2L5
150	Lacharité Lise(f)	148	J8P2L5
151	Lacharité Guy(m)	148	J8P2L5
152	Choueiri Michel(m)	149	J8P2L6
153	Choueiri Guada(f)	149	J8P2L6
154	Kolesar Patricia(f)	152	J8P2L5
155	Kolesar Lawrence(m)	152	J8P2L5
156	Nobert David(m)	157	J8P2L6
157	Nobert Ginette(f)	157	J8P2L6
158	Laporte Johanne(f)	163	J8P2L6
159	Laporte Jean(m)	163	J8P2L6
160	Hébert Suzanne(f)	163	J8P2L6
161	Briand Marlyne(f)	169	J8P2L6
162	Damphousse Louis(m)	169	J8P2L6
163	Coulombe Marcel(m)	173	J8P2L6
164	Coulombe Yanife(f)	173	J8P2L6
165	Corbeil Réjean(m)	177	J8P2L6
166	Corbeil Huguette(f)	177	J8P2L6
167	Corbeil Lea(f)	177	J8P2L6
168	Brazeau Andrée(f)	180	J8P2L5
169	Wheland Tommy(m)	180	J8P2L5
170	Dupuis Manon(f)	180	J8P2L5
171	Brazeau Paul(m)	180	J8P2L5
172	Cuff Richard(m)	181	J8P2L6
173	Cuff Jeanne D'arc(f)	181	J8P2L6
174	Gagnon Jean(m)	184	J8P2L5
175	Gagnon Francine(f)	184	J8P2L5
176	Gagnon Claude(m)	184	J8P2L5
177	Gagnon Jean-Paul(m)	184	J8P2L5
178	Tremblay Jean-Pierre(m)	185	J8P2L6
179	Tremblay Francine(f)	185	J8P2L6
180	Beauclair Danielle(f)	188	J8P2L5
181	Beauclair Maurice(m)	188	J8P2L5
182	Beauclair Ethel(f)	188	J8P2L5
183	Ford Douglas(m)	189	J8P2L6
184	Lanthier-Ford Monique(f)	189	J8P2L6
185	St-Jean Patsy(f)	192	J8P2L5
186	St-Jean François(m)	192	J8P2L5
187	Robitaille Michel(m)	193	J8P2L6
188	Robitaille Myriam(f)	193	J8P2L6
189	Thibaudeau Monique(f)	197	J8P2L6
190	Allard Gaston(m)	197	J8P2L6
191	Brissette Claude(m)	200	J8P2L5
192	Brissette Linda(f)	200	J8P2L5
193	Sauvé André(m)	201	J8P2L6
194	Sauvé Hélène(f)	201	J8P2L6
195	Nevos José(m)	204	J8P2L6
196	Nevos Fatima(f)	204	J8P2L6
197	Nevos Manuel(m)	204	J8P2L6
198	Nevos Nelson(m)	204	J8P2L6
199	Cloutier Maurice(m)	205	J8P2L6
200	Cloutier Madeleine(f)	205	J8P2L6
201	Jean-Baptiste Rose-Marie(f)	208	J8P2L5
202	Cloutier Manon(f)	209	J8P2L6
203	Hardy Larry(m)	209	J8P2L6
204	Viche Madeleine(f)	212	J8P2L5
205	Daignault Jean-Marie(m)	213	J8P2L6
206	Daignault Lise(f)	213	J8P2L6
207	Lemieux John(m)	216	J8P2L5
208	Lemieux Nicole(f)	216	J8P2L5
209	Pasteris Ginette(f)	217	J8P2L6
210	Pasteris John(m)	217	J8P2L6
211	Lemieux Wilfrid(m)	220	J8P2L5
212	Lemieux Laurette(f)	220	J8P2L5
213	Lauzon Honoré(m)	221	J8P2L6
214	Lauzon Helen(f)	221	J8P2L6
215	Lauzon Freida(f)	221	J8P2L6
216	Dalpé Hubert(m)	224	J8P2L5
217	Dalpé Réjeanne(f)	224	J8P2L5
218	Raymond Yvon(m)	225	J8P2L6
219	Raymond Louise(f)	225	J8P2L6
220	Raymond Christine(f)	225	J8P2L6
221	Raymond Daniel(m)	225	J8P2L6
222	Lamoureux Marcel(m)	228	J8P2L5
223	Lamoureux Joyce(f)	228	J8P2L5
224	Johns Herbert(m)	229	J8P2L6
225	Tanguay Jacques(m)	229	J8P2L6
226	Tanguay Jeannine(f)	229	J8P2L6
227	Desforges Suzanne(f)	241	J8P2L6
228	D'aoust Jean-Serge(m)	241	J8P2L6
229	Joubarne Gérard(m)	245	J8P2L6

RURAL/RURALE

N° | page N° | of/de

polling division / section de vote

electoral district/circonscription: GATINEAU

certified correct / signature(s)-enumerator(s) / signature(s)-recenseur(s)

URBAN/URBAINE

N° 114 | page N° 2 | of/de 3

polling division / section de vote

164079

F 303 **PRELIMINARY LIST OF ELECTORS**

8 5M-7-79

ELECTIONS CANADA

LISTE PRÉLIMINAIRE DES ÉLECTEURS

This list of qualified electors for the polling division number as set out below was prepared for use at the pending federal election from information obtained at the enumeration and has been certified by the signature(s) below as to completeness and correctness so far as is possible.

La présente constitue la liste des électeurs de la section de vote dont le numéro apparaît plus bas préparée en vue de l'élection fédérale en cours d'après les renseignements recueillis lors du recensement. Le(s) recenseur(s) y a(ont) apposé sa(leur) signature, affirmant que cette liste est aussi complète et exacte que possible.

N°			
230	Joubarne Mireille(f)	245	J8P2L6
231	Joanisse Denis(m)	249	J8P2L6
232	Goyet-Joanisse Denise(f)	249	J8P2L6
233	Parent Paule(f)	253	J8P2L6
234	Vanasse André(m)	253	J8P2L6
	Hillview		
235	Lambert Patricia(f)	177	J8P2L7
236	Lambert Maurice(m)	177	J8P2L7
237	Kelly Paul(m)	181	J8P2L7
238	Kelly Yvonne(f)	181	J8P2L7
239	Malo Roxane(f)	189	J8P2L7
240	Malo Jacques(m)	189	J8P2L7
241	Malo Gisèle(f)	189	J8P2L7
242	Malo Stéphane(m)	189	J8P2L7
243	Beriault Francine(f)	197	J8P2L7
244	Bériault Richard(m)	197	J8P2L7
245	Bériault Denise(f)	197	J8P2L7
246	Routhier Huguette(f)	200	J8P2L8
247	Routhier Denis(m)	200	J8P2L8
248	Groulx Diane(f)	206	J8P2L8
249	Gagné Normand(m)	206	J8P2L8
250	Leblond Fernand(m)	208	J8P2L8
251	Leblond Irène(f)	203	J8P2L8
252	Leblond Marc(m)	208	J8P2L8
253	Beaudoin Jean-Luc(m)	209	J8P2L7
254	Beaudoin Hélène(f)	209	J8P2L7
255	Beaudoin André(m)	209	J8P2L7
256	Landry Mario(m)	212	J8P2L8
257	Landry Chantal(f)	212	J8P2L8
258	Landry Hélène(f)	212	J8P2L8
259	Landry Jean(m)	212	J8P2L8
260	Cormier Michel(m)	216	J8P2L8
261	Chatillon-Cormier Nicole(f)	216	J8P2L8
262	Cormier Yvon(m)	216	J8P2L8
263	Duval Luce(f)	217	J8P2L7
264	Chabiague Alfreda(f)	220	J8P2L8
265	Chabiague Denis(m)	220	J8P2L8
266	Chabiague Arnaud(m)	220	J8P2L8
267	Duquette Monique(f)	221	J8P2L7
268	Goyer Paul-Yves(m)	221	J8P2L7
269	Charron Yolaine(f)	224	J8P2L8
270	Charron Richard(m)	224	J8P2L8
271	Charron Thérèse(f)	224	J8P2L8
272	Charron Renelle(f)	224	J8P2L8
273	Charron Alain(m)	224	J8P2L8
274	Beaudry Josée(f)	225	J8P2L7
275	Beaudry Gilles(m)	225	J8P2L7
276	Beaudry Guy(m)	225	J8P2L7
277	Hammond Pat(m)	228	J8P2L8
278	Hammond Trudy(f)	228	J8P2L8
279	Richer Carole(f)	229	J8P2L7
280	Richer André(m)	229	J8P2L7
281	Fortin Denise(f)	232	J8P2L7
282	Fortin Yves(m)	232	J8P2L8
283	Fortin Roger(m)	232	J8P2L8
284	Anderson Jean(m) (apt,a)	232	J8P2L8
285	Plouffe France(f) (apt,b)	232	J8P2L8
286	Leroux Madeleine(f)	236	J8P2L8
287	Leroux Emile (m)	236	J8P2L8
288	Gariepy Alain(m)	240	J8P2L8
289	Gariepy Pierre(m)	240	J8P2L8
290	Gariepy Jeannine(f)	240	J8P2L8
291	Gariepy Herve(m)	240	J8P2L8
292	Plouffe Murielle(f)	240	J8P2L8
293	Plouffe Richard(m)	240	J8P2L8
294	Vadnais Luc(m)	247	J8P2L7
295	Soucie Denise(f)	247	J8P2L7
296	Soucie Monique(f)	247	J8P2L7
297	Soucie Lyne(f)	247	J8P2L7
298	Soucie Thaddee(m)	247	J8P 2L7
299	Soucie Jacqueline(f)	247	J8P2L7
300	Rheaut Line(f)	248	J8P2L8
301	Rheaut Daniel(m)	248	J8P2L8
302	Raby Rejeanne(f)	256	J8P2L8
303	Raby Roger(m)	256	J8P2L8
304	Dubois Andrée(f)	257	J8P2L7
305	Dubois Ghislain(m)	257	J8P2L7
306	Roussel Nicole(f)	260	J8P2L8
307	Roussel Yvon(m)	260	J8P 2L8
308	Cousineau Paul(m)	260	J8P2L8
309	St-Martin Louise(f)	261	J8P2L7
310	St-Martin Michel(m)	261	J8P2L7
311	Vachon Andrée(f)	264	J8P2L8
312	Marquis Michel(m)	264	J8P2L8
313	Riopel Danny (m)	265	J8P2L7
314	Demers Monique(f)	265	J8P2L7
315	Riopel Jacques(m)	265	J8P2L7
316	Régimbald Gilles(m)	268	J8P2L8
317	Richard Jocelyne(f)	268	J8P2L8

RURAL/RURALE

N° | page N° | of/de

polling division section de vote

electoral district/circonscription

Gatineau

certified/certifié

signature(s)-enumerator(s) / signature(s)-recenseur(s)

URBAN/URBAINE

N° 114 | page N° 3 | of/de 3

polling division section de vote

F 303 **PRELIMINARY LIST OF ELECTORS**

8 5M-7-79

ELECTIONS CANADA

164080

LISTE PRÉLIMINAIRE DES ÉLECTEURS

This list of qualified electors for the polling division number as set out below was prepared for use at the pending federal election from information obtained at the enumeration and has been certified by the signature(s) below as to completeness and correctness so far as is possible.

La présente constitue la liste des électeurs de la section de vote dont le numéro apparaît plus bas préparée en vue de l'élection fédérale en cours d'après les renseignements recueillis lors du recensement. Le(s) recenseur(s) y a(ont) apposé sa(leur) signature, affirmant que cette liste est aussi complète et exacte que possible.

N°			
		BELEC	
1	Pellerin, Michelle (F)	184	J8P 2T9
2	Pellerin, Michel (M)	184	
3	Arcand, Georges (M)	185	J8P 2V1
4	Arcand, Céline (F)	185	
5	Gagnon, Louise (F)	188	J8P 2T9
6	Gagnon, Guy (M)	188	
7	Gagnon, Pierre (M)	188	
8	Courchesne, Francine (F)	189	J8P 2V1
9	Courchesne, Yvon (M)	189	
10	Sauvé, Louise (F)	192	J8P 2T9
11	Sauvé, Jean (M)	192	
12	Joly, Lucien (M)	193	J8P 2V1
13	Joly, Louise (F)	193	
14	Larouche, Johanne (F)	196	J8P 2T9
15	Larouche, Rene(M)	196	
16	Savard, Lise (F)	200	J8P 2T9
17	Savard, Jean-Jacques (M)	200	
18	Mainville, Denis (M)	212	J8P 2T9
19	Mainville, Carole (F)	212	
20	Lauriault, Carmen (F)	215	J8P 2V1
21	Lauriault, Jacques (M)	215	
22	Lauriault, Josée, (F)	215	
23	Lauriault, Sylvain (M)	215	
24	Clement, Richard (M)	216	J8P 2T9
25	Dubeau, Dianne (F)	216	
26	Tessier, Albert (M)	220	J8P 2T9
27	Lussier, Lisette (F)	220	
28	Lemieux, Michel (M)	224	J8P 2T9
29	Lemieux, Nicole (F)	224	
30	Routhier, Huguette (F)	228	J8P 2T9
31	Routhier, Germain (M)	228	
32	Hotte, Diane (F)	233	J8P 2V1
33	Hotte, Michel (M)	233	
34	Pilon, Romeo (M)	234	J8P 2T9
35	Lacasse, Jeannelle (F)	234	
36	Lacasse, Charles-Hector (M)	236	J8P 2T9
37	Marleau, Florida (F)	236	
38	Clement, Laurent (M)	237	J8P 2V1
39	Clement, Laura (F)	237	
40	Patry, Raoul (M)	240	J8P 2T9
41	Patry, Regine (F)	240	
42	Cote, Jean-Marc (M)	241	J8P 2V1
43	Cote, Lise (F)	241	
44	Cote, Jean (M)	241	
45	Noel, Francine (F)	244	J8P 2T9
46	Laframboise, Pierre (M)	244	
47	Thellen, Gilles (M)	245	J8P 2V1
48	Godbout-Thellen, Thérèse (F)	245	
49	Grenier, Pauline (F)	248	J8P 2T9
50	Grenier, Gerald (M)	248	
51	Lusignan, Jacques (M)	249	J8P 2V1
52	Lusignan, Jocelyne (F)	249	
		BIGUE	
53	Richard, Lucie (F)	464	J8P 5R1
54	Richard, Raymonde (F)	464	
55	Richard, Thomas (M)	464	
56	Pilon-Normand, Nicole (F)	465	J8P 5R2
57	Normand, Gaston (M)	465	
58	Belec, Jerome (M)	468	J8P 5R1
59	Belec, Claudette (F)	468	
60	Labelle, Andre (M)	469	J8P 5R2
61	Labelle, Nicole (F)	469	
62	Arvisais, Guylaine (F)	472	J8P 5R1
63	Arvisais, Lise (F)	472	
64	Arvisais, Andre (M)	472	
65	Lavictoire, Lucille (F)	473	J8P 5R2
66	Lavictoire, Rodolphe(M)	473	
67		CRAIK	
67	Savard, Celine (F)	467	J8P 5N6
68	Savard, Yolande (F)	467	
69	Claude, Huguette (F)	468	J8P 5N7
70	Claude, Andre (M)	468	
71	Lacelle, Johane (F)	469	J8P 5N6
72	Lacelle, Paul (M)	469	
73	Lacelle, Pierrette (F)	469	
74	Lacelle, Gilles (M)	469	
75	Burke, Mireille (F)	476	J8P 5N7
76	Burke, Wayne (M)	476	
77	Lacroix, Claude (M)	480	J8P 5N7
78	Lacroix, Noella (F)	480	
79	Francoeur, Danielle (F)	483	J8P 5N6
80	Francoeur, Martine (F)	483	
81	Francoeur, Renée (F)	483	
82	Brazeau, Denis (M)	487	J8P 5N6
83	Charlebois, Lise (F)	487	
84	Monty, Andre (M)	488	J8P 5N7
85	Monty, Micheline (F)	488	
86	Maisonneuve, Mme Arthur (F)	491	J8P 5N6
87	Maisonneuve, Arthur W (M)	491	
88	Lavoie, Prom (F)	495	J8P 5N6
89	Lavoie, Roland (M)	495	
90	Kadri, Nicolas (M)	500	J8P 5N7
91	Kadri, Jeannette (F)	500	
92	Kadri, Richard (M)	500	
93	Kadri, Najwa (F)	500	
94	Kadri, Michel (M)	500	
95	Cornwall, Harvey (M)	508	J8P 5N7
96	Cornwall, Gilberte (F)	508	
97	Paquet, Guylaine (F)	512	J8P 5N7
98	Paquet, Renaud (M)	512	
99	Paquet, Colleen (F)	512	
100	Cousineau, Danielle (F)	517	J8P 5N8
101	Cousineau, Paulette (F)	517	
102	Cousineau, Rene (M)	517	
103	Tasse, Rita (F)	520	J8P 5N7
104	Tasse, Jean-Paul (M)	520	
105	Tasse, Pauline (F)	520	
106	McCullough, Delice (F)	520	
107	Champagne, Leon (M)	520	
108	Létang, Richard (M)	521	J8P 5N6
109	Chénier, Carole (F)	521	
110	Craik, Marjorie (F)	527	J8P 6J1 (Box 101)
111	Brazeau, Jeanne-D'Arc (F)	536	J8P 5N7
112	Brazeau, Rene (M)	536	
113	Landry, Céline (F)	536	
114	Landry, Yves (M)	536	

RURAL/RURALE

N° | page N° | of/de

polling division section de vote

electoral district/circonscription: Gatineau

certified / certifié — signature(s)-enumerator(s) / signature(s)-recenseur(s)

Monique Boisjoly

URBAN/URBAINE

N° 115 | page N° 1 | of/de 3

polling division section de vote

F 303 **PRELIMINARY LIST OF ELECTORS**

ELECTIONS CANADA

LISTE PRÉLIMINAIRE DES ÉLECTEURS

164081

85M-7-79

This list of qualified electors for the polling division number as set out below was prepared for use at the pending federal election from information obtained at the enumeration and has been certified by the signature(s) below as to completeness and correctness so far as is possible.

La présente constitue la liste des électeurs de la section de vote dont le numéro apparaît plus bas préparée en vue de l'élection fédérale en cours d'après les renseignements recueillis lors du recensement. Le(s) recenseur(s) y a(ont) apposé sa(leur) signature, affirmant que cette liste est aussi complète et exacte que possible.

N°			
	DUVERNAY		
115	Lacerte, Marc (M)	248	J8P 2P6
116	Lacerte, Jean-Guy (M)	248	
117	Lacerte, Denise (F)	248	
118	Brochu, Monique (F)	249	J8P 2P7
119	Brochu, Jacques (M)	249	
120	Houle, Nicole (F)	252	J8P 2P6
121	Houle, Jocelyne (F)	252	
122	Houle, Lise (F)	252	
123	Gauthier, Bernard (M)	253	J8P 2P7
124	Gauthier, Lucie (F)	253	
125	Franche, Sandra (F)	256	J8P 2P6
126	Gratton, Xavier (M)	256	
127	Leblanc, Melvin (M)	257	J8P 2P7
128	Leblanc, Fernande (F)	257	
129	Lagarde-Bertrand, Johanne (F)	260	J8P 2P6
130	Bertrand, Andre (M)	260	
131	St-Jacques, Daniel (M)	261	J8P 2P7
132	St-Jacques, Paul-Emile (M)	261	
133	St-Jacques, Denise (F)	261	
134	Martineau, Pauline (F)	264	J8P 2)6
135	Martineau, Gustave (M)	264	
136	Canuel, Jean (M)	265	J8P 2P7
137	Canuel, Thérèse (F)	265	
138	Deslauriers, Jean-Guy (M)	268	J8P 2P6
139	Deslauriers, Micheline (F)	268	
140	Simard, Claude (M)	269	J8P 2P7
141	Simard Huguette (F)	269	
142	Simard, Roger (M)	269	
143	Croteau, Nicole (F)	272	J8P 2P6
144	Croteau, René (M)	272	
145	Brunet, Sylvie (F)	273	J8P 2P7
146	Brunet, Louise (F)	273	
147	Brunet, Aline (F)	273	
148	Brunet, Louis (M)	273	
149	Woodstock, Carole (F)	276	J8P 2P6
150	Woodstock, Hélène (F)	276	
151	Woodstock, Kenneth (M)	276	
152	Godin, Guy (M)	277	J8P 2P7
153	Godin, Gloria (F)	277	
154	Cauchy, Rita (F)	281	J8P 2P7
155	Cauchy, Marc (M)	281	
	JOLIETTE		
156	Haché, Jacqueline (F)	248	J8P 2P4
157	Haché, Robert (M)	248	
158	Haché, Johanne (F)	248	
159	Bertrand, Claude (M)	252	J8P 2P4
160	Matte, Nicole (F)	252	
161	Bertrand, Lucie (F)	252	
162	Gagnon, Sylvain (M)	252	
163	Emond, Nicole (F)	253	J8P 2P5
164	Emond, Pierrette (F)	253	
165	Emond, Gerard (M)	253	
166	Emond, Marie-Jeanne (F)	253	
167	Matte, Renette (F)	256	J8P 2P4
168	Matte, Lise (F)	256	
169	Matte, Elda (F)	256	
270	Matte, Daniel (M)	256	
171	Plouffe, Daniel (M)	256	J8P 2P4
172	Raymond, Michel (M)	257	J8P 2P5
173	Raymond, Lise (F)	257	
174	Bigras, Hélène (F)	260	J8P 2P4
175	Lortie, Germain (M)	260	
176	Nash, Philip (M)	261	J8P 2P5
177	Nash, Nicole (F)	261	
178	Nash, Carrie (F)	261	
179	Lahaie, Joanne (F)	264	J8P 2P4
180	Routier, Gilbert (M)	264	
181	Bisson, Annette (F)	265	J8P 2P5
182	Deslauriers, Claudette (F)	268	J8P 2P4
183	Deslauriers, Robert (M)	268	
184	Proulx, Ernest (M)	269	J8P 2P5
185	Proulx, Jeanne (F)	269	
186	Gravel, André (M)	272	J8P 2P4
187	Gravel, Francine (F)	272	
188	Poirier, Julie (F)	273	J8P 2P5
189	Poirier, Paul-André (M)	273	
190	Poirier, Colette (F)	273	
191	Lelostec, Murielle (F)	276	J8P 2P4
192	Brunet, Simone (F)	277	J8P 2P5
193	Brunet, James (M)	277	
194	Hotte, Carmen (F)	280	J8P 2P4
195	Hotte, Laurier (M)	280	
196	Hotte, Martine, (F)	280	
197	Hotte, Marianne (F)	280	
198	Paradis, Lyne (F)	281	J8P 2P5
199	Chateauneuf, Jean-Louis (M)	281	
	NICOLET		
200	Croteau, Georgette (F)	464	J8P 5S4
201	Croteau, Elise (F)	464	
202	Croteau, François (M)	464	
203	Bernier, Colette (F)	465	J8P 5S5
204	Bernier, Gaston (M)	465	
205	Bernier, Luc (M)	465	
206	Monfils, Fleurette (F)	465	
207	Lafleur, Paul (M)	468	J8P 5S4
208	Lafleur, Huguette (F)	468	
209	Lafleur, Natalie (F)	468	
210	Laurin, Beatrice (F)	468	
211	Brunet, Louise (F)	472	J8P 5S4
212	Brunet, Lawrence (M)	472	
213	Lalonde, Léon (M)	474	J8P 5S4
214	Lalonde, Huguette (F)	474	
215	Lalonde, Lucie (F)	474	
216	Lalonde, Michel (M)	474	
217	Lalonde, Francine (F)	474	
218	Favreau, Gilles (M)	480	J8P 5S4
219	Favreau, Johan (F)	480	
220	Favreau, Louise (F)	480	
221	Giroux, Aline (F)	481	J8P 5S6
222	Giroux, Louis (M)	481	

RURAL/RURALE — N° — page — N° — of/de

electoral district/circonscription: Gatineau

URBAN/URBAINE — N° 115 — page N° 2 of/de 3

certified / certifié — signature(s)-enumerator(s) / signature(s)-recenseur(s)

polling division / section de vote

164082

F 303 **PRELIMINARY LIST OF ELECTORS**

8.5M-7-79

ELECTIONS CANADA

LISTE PRÉLIMINAIRE DES ÉLECTEURS

This list of qualified electors for the polling division number as set out below was prepared for use at the pending federal election from information obtained at the enumeration and has been certified by the signature(s) below as to completeness and correctness so far as is possible.

La présente constitue la liste des électeurs de la section de vote dont le numéro apparaît plus bas préparée en vue de l'élection fédérale en cours d'après les renseignements recueillis lors du recensement. Le(s) recenseur(s) y a(ont) apposé sa(leur) signature, affirmant que cette liste est aussi complète et exacte que possible.

N°				N°
223	Giroux, Paul (M)	481		
224	Giroux, Roger (M)	481		
225	Larocque, Robert (M)	484	J8P 5S4	
226	Larocque, Carolle (F)	484		
227	Thibault, Lise (F)	488	J8P 5S4	
228	Thibault, Richard (M)	488		
229	Belec-Lacroix, Lise (F)	492	J8P 5S4	
230	Lacroix, Guy (M)	492		
231	Lacroix, Jean (M)	492		
232	Mongeon, Ronald (M)	499	J8P 5S7	
233	Mongeon, Lise (F)	499		
		VIENNEAU		
234	Gobin, Dan (M)	421	J8P 6T2	
235	Bigras, Andre (M)	425	J8P 6T2	
236	Bigras, Josée (F)	425		
237	Bigras, Lucien (M)	425		
238	Bigras, Louise (F)	425		
239	Mayer, Daniel (M)	429	J8P 6T2	
240	Mayer, Donna (F)	429		
241	Mayer, Bernard (M)	429		
242	Ranger, Pierrette (F)	433	J8P 6T2	
243	Ranger, Jean-Guy (M)	433		
244	Dalrymple, Linda (F)	437	J8P 6T2	
245	Dalrymple, Jim (M)	437		
246	Primeau, Denis (M)	441	J8P 6T2	
247	Primeau, Roland (M)	441		
248	Primeau, Lillianne (F)	441		
249	Coté, Huguette (F)	445	J8P 6T2	
250	Coté, Arthur (M)	445		
251	Sauvé, Rollande (F)	449	J8P 6T2	
252	Sauvé, Ernest (M)	449		
253	Denis, Ginette (F)	465	J8P 6R8	
254	Cossette, Louis (M)	465		
255	Boisjoly, Raymond (M)	468	J8P 6R8	
256	Boisjoly, Monique (F)	468		
257	Carisse, Ann (F)	469	J8P 6R8	
258	Carisse, Robert (M)	469		
259	Cummings, Madeleine (F)	469		
260	Chartier, Jean-Pierre (M)	473	J8P 6R8	
261	Tremblay, Jacynthe (F)	473		
262	Chaput, Irene (F)	474	J8P 6R8	
263	Chaput, Michel (M)	474		
264	Hill, Nicole (F)	477	J8P 6R8	
265	Hill, Larry (M)	477		
266	Luna, Donna (F)	478	J8P 6R8	
267	Luna, Fernando (M)	478		
268	Gauthier, Denis (M)	481	J8P 6R8	
269	Gauthier, Lise (F)	481		
270	Roussell-Dupuis, Jo-Anne (F)	482	J8P 6R8	
271	Dupuis, André (M)	482		

RURAL/RURALE

N° | page | N° | of/de

polling division section de vote

electoral district/circonscription: Gatineau

certified / certifié — signature(s)-enumerator(s) / signature(s)-recenseur(s)

Monique Boisjoly [illegible]

URBAN/URBAINE

N° 115 | page N° 3 | of/de 3

polling division section de vote

164083

F 303 **PRELIMINARY LIST OF ELECTORS**

ELECTIONS CANADA

LISTE PRÉLIMINAIRE DES ÉLECTEURS

8 5M-7-79

This list of qualified electors for the polling division number as set out below was prepared for use at the pending federal election from information obtained at the enumeration and has been certified by the signature(s) below as to completeness and correctness so far as is possible.

La présente constitue la liste des électeurs de la section de vote dont le numéro apparaît plus bas préparée en vue de l'élection fédérale en cours d'après les renseignements recueillis lors du recensement. Le(s) recenseur(s) y a(ont) apposé sa(leur) signature, affirmant que cette liste est aussi complète et exacte que possible.

N°				N°			
	François			59	Janelle, Thérèse (F)	430	
				60	Janelle, Sylvie (F)	430	
I	Laurence, Marie (F)	42I	J8P-5V4	6I	Dénommé, Mario (M)	430	
2	Laurence, Louise (F)	42I		62	Dénommé, Ginette (F)	430	
3	Laurence, Robert (M)	42I		63	Legros, Marcil (M)	433	J8P-5T5
4	Laurence, Denis (M)	42I		64	Legros, Annette (F)	433	
5	Laurence, jean (M)	42I		65	Legros, Liette (F)	433	
6	Labine, Gaétan (M)	426	J8P-5V5	66	Coulombe, Hervé (M)	434	J8P-5T6
7	Labine, Monique (F)	426		67	Côté, Aline (F)	434	
8	Labine, Carole (F)	426		68	Lavigne, Marcial (M)	437	J8P-5T5
9	Lépine, Claudette (F)	430		69	Lavigne, Bibane (F)	437	
I0	Lépine, Carole (F)	430		70	Lavigne, Elise (F)	437	
II	Lépine, Edith (F)	430		7I	Kavanaugh, Clarence (M)	438	J8P-5T6
I2	Laderoute, Lilan (F)	430		72	Kavanaugh, Lucille (F)	438	
I3	Demers, Jean-Guy (M)	433	J8P-5V4	73	Labelle, Marc (M)	44I	J8P-5T5
I4	Demers, Jacqueline (F)	433		74	Labelle, Lucille (F)	44I	
I5	Demers, Michel (M)	433		75	Labelle, Yvon (M)	44I	
I6	Demers, Denis (M)	433		76	Courtemanche, Ernest (M)	442	J8P-5T6
I7	Demers, Robert (M)	433		77	Courtemanche, Annie (F)	442	
I8	Phaneuf, Jacques (M)	434	J8P-5V5	78	Charron, Daniel (M)	445	J8P-5T5
I9	Florent, Lynn (F)	437	J8P-5V4	79	Charron, Suzanne (F)	445	
20	Florent, Estelle (F)	437		80	Bérriault, Gaétan (M)	449	
2I	Florent, Marcel (M)	437		8I	Bérriault, Jannette (F)	449	
22	Florent, Michel (M)	437		82	Villeneuve, Berthe (F)	450	J8P-5T6
23	Lemieux, Lise (F)	438	J8P-5V5	83	Villeneuve, René (M)	450	
24	Lemieux, Robert (M)	438			**Boul. St-René Ouest**		
25	Lemieux, Nicole (F)	438					
26	Lemieux, Madeleine (F)	438		84	Desgagné, Ovila (M)	20I	J8P-2V5
27	Lemieux, Guy (M)	438		85	Desgagné, Oliva (F)	20I	
28	Bennett, Frank (M)	44I	J8P-5V4	86	Desgagné, Michel (M)	20I	
29	Bennett, Estelle (F)	44I		87	Desgagné, Odette (F)	20I	
30	Gandy, Victor (M)	442	J8P-5V5	88	Desgagné, France (F)	20I	
3I	Gandy, Pierre (M)	442		89	Bourgeois, Jacques (M)	209	App.#I
32	Racette, Emile (M)	445	J8P-5V4	90	Bourgeois, Suzanne (F)	209	App.#I
33	Racette, Jacqueline (F)	445		9I	Turcotte, Carmen (F)	209	App.#2
34	Racette, Luc (M)	445		92	Desjardins, Jeaninne (F)	209	App.#3
35	Racette, Marc (M)	445		93	Sogné, Georges (M)	2I9	
36	Racette, Martine (F)	445		94	Sogné, Huguette (F)	2I9	
37	Racette, Julie (F)	445		95	Sogné, Line (F)	2I9	
38	Boudreault, Rhéal (M)	446	J8P-5V5	96	Laperrière, Jean (M)	225	App.#I
39	Boudreault, Gisèle (F)	446		97	Prud'homme, Lyne (F)	225	App.#2
40	Boudreault, Chantal (F)	446		98	Mainville, Ronald (M)	225	App.#2
4I	Pelletier, Marthe (F)	449	J8P-5V4	99	Léveillé, André Jean (M)	229	
42	Céré, Jean-Paul (M)	449		I00	Fung, Judy (F)	27I	J8P-2V7
43	Thérien, Edouard (M)	450	J8P-5V5	I0I	Ethier, Paul (M)	27I	App.#3
44	Thérien, Armelle (F)	450		I02	Ethier, Micheline (F)	27I	App.#3
	Frontenac			I03	Malette, Jacques (M)	283	
				I04	Malette, Pierrette (F)	283	
45	Routhier, Jean-Guy (M)	4I7	J8P-5T5	I05	Martin, Palma (M)	293	J8P-2V9
46	Routhier, Micole (F)	4I7		I06	Martin, Laurette (F)	293	
47	Routhier, Roger (M)	4I7		I07	Martin , Roger (M)	297	
48	Huppé, Francine (F)	4I7		I08	Martin, Gisèle (F)	297	
49	Lafontaine, Claude (M)	4I7		I09	Monette, Denis (M)	305	
50	Dubroy, Suzanne (F)	42I		II0	Monette, Suzanne (F)	305	
5I	Dubroy, (M)	42I		III	Burich, Alice (F)	3I3	
52	Lemieux, Jean-Paul (M)	425		II2	Burich, John (M)	3I3	
53	Lemieux, Pierrette (F)	425		II3	Burich, Ronald (M)	3I3	
54	Lemieux, André (M)	425		II4	Burich, Raymond (M)	3I3	
55	Lemieux, Paul (M)	425		II5	Lambert, Gilles (M)	3I7	
56	Deschênes, Maria (F)	429		II6	Lambert, Marthe (F)	3I7	
57	Deschênes, Jac2ues (M)	429		II7	Carle, Robert (M)	3I7	
58	Janelle, Robert (M)	430	J8P-5T6	II8	Simard, Jean (M)	32I	

RURAL/RURALE

N° | page N° | of/de

polling division / section de vote

electoral district / circonscription

Gatineau

certified / certifié — signature(s)-enumerator(s) / signature(s)-recenseur(s)

Natalie Lafleur

URBAN/URBAINE

N° II6 | page N° I | of/de 2

polling division / section de vote

164084

F 303 **PRELIMINARY LIST OF ELECTORS**

ELECTIONS CANADA

LISTE PRÉLIMINAIRE DES ÉLECTEURS

8 SM-7-79

This list of qualified electors for the polling division number as set out below was prepared for use at the pending federal election from information obtained at the enumeration and has been certified by the signature(s) below as to completeness and correctness so far as is possible.

La présente constitue la liste des électeurs de la section de vote dont le numéro apparaît plus bas préparée en vue de l'élection fédérale en cours d'après les renseignements recueillis lors du recensement. Le(s) recenseur(s) y a(ont) apposé sa(leur) signature, affirmant que cette liste est aussi complète et exacte que possible.

N°			
II9	Simard, Diane (F)	32I	J8P-2V9
II20	Sigouin, Gérard (M)	325	
I2I	Sigouin, Mariette (F)	325	
I22	Sigouin, Martine (F)	325	
I23	Lahaie, Cécile (F)	329	
I24	Demers, Roger (M)	34I	
I25	Demers, Constance (F)	34I	
I26	Sarrazin, André (M)	353	J8P-2W3
I27	Rondeau, Lise (F)	353	
I28	Leclair, Louis (M)	357	
I29	Leclair, Yvonne (F)	357	
I30	Leclair, Diane (F)	357	
I3I	Smith, Robert (M)	357	
I32	Lemieux, Marie-Reine (F)	36I	
I33	Lemieux, Roland (M)	36I	
I34	Ash, Gilbert (M)	365	
I35	Ash, Paulette (F)	365	
I36	Ash, Jean (M)	365	
I37	St-Arnaud, Roméo (M)	369	
I38	St-Arnaud, Noel-Ange (F)	369	
I39	St-Arnaud, Daniel (M)	369	
I40	Chalifoux, Jean-Marc (M)	377	
I4I	Chalifoux, Joan (F)	377	
I42	Chalifoux, Line (F)	377	
I43	Mongeon, Lucien (M)	38I	
I44	Mongeon, Réjeanne (F)	38I	
I45	Mongeon, Daniel (M)	38I	
I46	Mongeon, Gaétan (M)	38I	
I47	Mongeon, Denis (M)	38I	
I48	Boulet, Jac-André (M)	385	
I49	Boulet, Fleurette (F)	385	
I50	Langlois, Hectorine (F)	389	
I5I	Langlois, Vallere (M)	389	
I52	Gravelle, Roger (M)	393	
I53	Gravelle, Nicole (F)	393	
I54	Gravelle, Christine (F)	393	
I55	Gravelle, Lynne (F)	393	
I56	St-Louis, André (M)	397	
I57	St-Louis, Claire (F)	397	
I58	Cormier, Louise (F)	397	
I59	Philippe, Jean-Paul (M)	40I	
I60	Philippe, Louise (F)	40I	
I6I	Philippe, Julio (M)	40I	
I62	Larose, Irène (F)	40I	
I63	Marengère, Maurice (M)	405	
I64	Marengère, Mireille (F)	405	
I65	Marengère, Yves (M)	405	
I66	Marengère, Josée (F)	405	
I67	Myre, Delphis (M)	4I3	
I68	Myre, Rita (F)	4I3	
I69	Myre, Daniel (M)	4I3	
I70	Bonneau, Rita (F)	4I7	
I7I	Bonneau, Ginette (F)	4I7	
I72	Bonneau, Yves (M)	4I7	
I73	Bonneau, Sylvie (F)	4I7	
I74	Côté, Gilbert (M)	429	J8P-2W5
I75	Côté, Marielle (F)	429	
I76	Côté, Germaine (F)	429	
I77	Côté, Alain (M)	429	
I78	Côté, Francine (F)	429	
I79	Bouladier, Paul (M)	445	
I80	Berniquez, Bernard (M)	453	
I8I	Berniquez, Lucille (F)	453	
I82	Rochon, Jocelyne (F)	457	
I83	Rochon, Carol (M)	457	
I84	Ouellette, Clément (M)	46I	
I85	Oulellette, Lilianne (F)	46I	
I86	Bélanger, Lise (F)	46I	
I87	Charron, Mireille (F)	465	
I88	Racicot, Robert (M)	465	
I89	Papineau, Micheline (F)	469	J8P-2W6
I90	Denis, Bertrand (M)	469	
I9I	Clément, Michel (M)	469	
I92	White, Viviane (F)	469	
I93	Landry, Louise (F)	473	
I94	Landry, Jean-Guy (M)	473	
I95	D'amour, Maurice (M)	477	
I96	D'amour, Jeannine (F)	477	
I97	Lelièvre, Romuald Paul (M)	485	
I98	Lelièvre, Pauline (F)	485	
I99	Lelièvre, Richard (M)	485	
200	Waters, Ronald (M)	489	
20I	Waters, Bernadette (F)	489	
202	Waters, Luc (M)	489	
203	Philion, Marcel (M)	493	
204	Philion, Jeanne D'arc (F)	493	
205	Philion, Jacques (M)	493	
206	Philion, Pierrette (F)	493	
207	Dompierre, Jacques (M)	497	
208	Dompierre, Lucie (F)	497	
209	Girard, Jean-Pierre (M)	50I	
2I0	Girard, Cécile (F)	50I	
2II	Robert, Mario (M)	53I	J8P-2W8
2I2	Robert, Carole (F)	53I	
2I3	Savoie, Micheline (F)	533	
2I4	Savoie, Jean-Claude (M)	533	
2I5	Vaillant, Gbriel (M)	535	
2I6	Vaillant, Simone (F)	535	
2I7	Boyer, Jean-Marc (M)	539	
2I8	Boyer, Micheline (F)	539	
2I9	Merchant, Claudette (F)	543	
220	Allain, Jean-Paul (M)	547	
22I	Allain, Pauline (F)	547	
222	Allain, Anne (F)	547	
223	Diprose, Jocelyne (F)	55I	
224	Henri, Yvon (M)	55I	
225	Boucher, Francine (F)	555	
226	Boucher, Jacques A. (M)	555	
227	Racicot, Robert (M)	559	
228	Racicot, Jocelyne (F)	559	
229	Papineau, Maurice (M)	563	
230	Papineau, Jacqueline (F)	563	
23I	Papineau, André (M)	563	
232	Papineau, Pierre (M)	563	

RURAL/RURALE

N° | page N° | of/de

polling division section de vote

electoral district/circonscription

Gatineau

certified / certifié

signature(s)-enumerator(s) / signature(s)-recenseur(s)

Suzanne Labelle — Natalie Lapierre

URBAN/URBAINE

N° II6 | page N° 2 | of/de 2

polling division section de vote

164085

F 303 **PRELIMINARY LIST OF ELECTORS**

ELECTIONS CANADA

LISTE PRÉLIMINAIRE DES ÉLECTEURS

85M-7-79

This list of qualified electors for the polling division number as set out below was prepared for use at the pending federal election from information obtained at the enumeration and has been certified by the signature(s) below as to completeness and correctness so far as is possible.

La présente constitue la liste des électeurs de la section de vote dont le numéro apparaît plus bas préparée en vue de l'élection fédérale en cours d'après les renseignements recueillis lors du recensement. Le(s) recenseur(s) y a(ont) apposé sa(leur) signature, affirmant que cette liste est aussi complète et exacte que possible.

N°	Brebeuf		
1	Delisle, Ida (F)	417	J8P5W4
2	Antille, Paul Emile (M)	429	J8P5W5
3	Antille, Lucille (F)	429	
4	Lemay, Guy (M)	433	J8P5W5
5	Lemay, Liette (F)	433	
6	Guenette, Denise (F)	434	J8P5W6
7	Guenette, G. Serge (M)	434	
8	Fournier, Edgard (M)	437	J8P5W5
9	Fournier, Estelle (F)	437	
10	Fournier, Richard (M)	437	
11	Fournier, Pierre (M)	437	
12	Chabot, Leo (M)	438	J8P5W6
13	Chabot, Gertrude (F)	438	
14	Chabot, Pierre (M)	438	
15	Chabot, Anne (F)	438	
16	Chabot, France (F)	438	
17	Emond, Marcel (M)	441	J8P5W5
18	Emond, Ruth (F)	441	
19	Laramee, Andre (M)	442	J8P5W6
20	Laramee, Roger (M)	442	
21	Laramee, Rachel (F)	442	
22	Clavet, Reginald (M)	445	J8P5W5
23	Simard, Pauline (F)	445	J8P5W5
24	Bouchard, Leo (M)	446	J8P5W6
25	Bouchard, Mariette (F)	446	
26	Casey, Denise (F)	449	J8P5W5
27	Casey, Denis (M)	449	
28	Casey, Lawrence (M)	449	
29	Berger, Paymond (M)	450	J8P5W6
30	Berger, Rebecca (F)	450	
31	Casagrande, William (M)	453	J8P5W5
32	Casagrande, Diane (F)	453	
33	Garneau, Marc (M)	454	J8P5W6
34	Garneau, Jeannette (F)	454	
35	Garneau, Sylvie (F)	454	
36	Kaprawy, Pedro (M)	463	J8P5W7
37	Herkt-Kaprawy, Irene (F)	463	
38	Ornoff, Mary (F)	463	
39	Cousineau, Herve (M)	464	J8P5W8
40	Cousineau, Laurette (F)	464	
41	Gilbert, Luc (M)	467	J8P5W7
42	Gilbert, Jocelyne (F)	467	
43	Lauzon, Luc (M)	468	J8P5W8
44	Lauzon, Paymond (M)	468	
45	Lauzon, Julie (F)	468	
46	Lauzon, Mariette (F)	468	
47	Musca, Daniel (M)	471	J8P5W7
48	Musca, Gabrielle (F)	471	
49	Musca, Mario (M)	471	
50	Gagnon, Martin (M)	471	J8P5W7
51	Johnston, Gerald (M)	475	J8P5W7
52	Johnston, Verna (F)	475	
53	Poulin, Andre (M)	479	J8P5W7
54	Poulin, Ginette (F)	479	
55	Roy, Andre (M)	480	J8P5W9
56	Roy, Florence (F)	480	
57	Roy, Joanne (F)	480	
58	Mercier, Leandre (M)	483	J8P5W7
59	Mercier, Guy (M)	483	
60	Mercier, Marie-Andree (F)	483	

N°	BREBEUF		
61	Mercier, Lise (F)	483	J8P5W7
62	Mercier, Noella (F)	483	J8P5W7
63	Mercier, Real (M)	483	
64	Monette, Francois (M)	487	J8P5W7
65	Monette, Suzanne (F)	487	
66	Godbout, Bernard (M)	491	J8P5W7
67	Godbout, Brigitte (F)	491	
68	Godbout, Claude (M)	491	
69	Godbout, Marc (M)	491	
70	Godbout, Marcel (M)	491	
71	Godbout, Michel (M)	491	
72	Malette, Arsene (M)	495	J8P5W7
73	Malette, Benoit (M)	495	
74	Malette, Juliette (F)	495	
75	Malette, Louis (M)	495	
76	Malette, Pierre (M)	495	
77	Malette, Rejean (M)	495	
78	Nadon, Teevens (M)	496	J8P5X1
79	Nadon, Lucille (F)	496	
80	Kennedy, Hubert (M)	499	J8P5W7
81	Kennedy, Helen (F)	499	
82	Painville, Jules (M)	500	J8P5X1
83	Cleroux, Louise (F)	500	J8P5X1
84	Matte, Jacques (M)	500½	J8P5X1
85	Rainville, Laurette (F)	500½	J8P5X1
86	Baril, Gerald (M)	503	J8P5W7
87	Baril, Denise (F)	503	
88	Baril, France (F)	503	
89	Baril, Joanne (F)	503	
90	Bisson, Roger (M)	507	J8P5W7
91	Bisson, Margie (F)	507	
92	Gagne, Robert (M)	511	J8P5W7
93	Gagne, Therese (F)	511	
94	Guevremont, Roger (M)	515	J8P5W7
95	Guevremont, Lise (F)	515	
96	Guevremont, Lyne (F)	515	
	GEORGES		
97	Audette, Normand (M)	433	J8P5X8
98	Audette, Lise (F)	433	
99	Paquet, Gaston (M)	434	J8P5X9
100	Paquet, Sylvia (F)	434	
101	Morisset, MauriceR. (M)	437	J8P5X8
102	Morisset, Madeleine (F)	437	
103	Paymond, Claude (M)	438	J8P5X9
104	Beaudry, Gerard (M)	441	J8P5X8
105	Beaudry, Robert (M)	441	
106	Beaudry, Yolande (F)	441	
107	Fournel, Gerald (M)	442	J8P5X9
108	Fournel, Pauline (F)	442	
109	Charbonneau, Leo (M)	445	J8P5X8
110	Charbonneau, Francine	445	
111	Charbonneau, Pauline (F)	445	
112	McGrath, Sean (M)	446	J8P5X9
113	McGrath, Louise (F)	446	
114	Berthiaume, Claude (M)	450	J8P5X9
115	Berthiaume, Francine (F)	450	
116	Perron, Raymond (M)	454	J8P5X9
117	Perron, Joanne (F)	454	

RURAL/RURALE — N° — page — N° — of/de — polling division / section de vote

electoral district / circonscription: Gatineau

certified / certifié — signature(s)-enumerator(s) / signature(s)-recenseur(s): Réjean Boisjoly — Diane Matte

URBAN/URBAINE — N° 117 — page N° 1 of/de 3 — polling division / section de vote

F 303 **PRELIMINARY LIST OF ELECTORS**

85M-7-79

ELECTIONS CANADA

164086

LISTE PRÉLIMINAIRE DES ÉLECTEURS

This list of qualified electors for the polling division number as set out below was prepared for use at the pending federal election from information obtained at the enumeration and has been certified by the signature(s) below as to completeness and correctness so far as is possible.

La présente constitue la liste des électeurs de la section de vote dont le numéro apparaît plus bas préparée en vue de l'élection fédérale en cours d'après les renseignements recueillis lors du recensement. Le(s) recenseur(s) y a(ont) apposé sa(leur) signature, affirmant que cette liste est aussi complète et exacte que possible.

N°			
	GEORGES		
118	Perron, Marthe (F)	454	J8P5X9
119	Perron, Manon (F)	454	
120	Moisan, Robert (M)	463	J8P5Y1
121	Moisan, Julie (F)	463	
122	Moisan, Cecile (F)	463	
123	Turcotte, Corinne (F)	463	J8P5Y1
124	Simmonds, Roger (M)	464	J8P5Y2
125	Simmonds, Terry (M)	464	
126	Mercier, Fernand (M)	464	
127	Lefevre, Joanne (F)	464	J8P5Y2
128	Letourneau, Andre (M)	467	J8P5Y1
129	Legros-Letourneau, Diane	(F) 467	
130	Cote, Yves (M)	468	J8P5Y2
131	Cote, Monique (F)	468	
132	Brazeau, Huguette (F)	471	J8P5Y1
133	Brazeau, Andre (M)	471	
134	Brazeau, Linda (F)	471	
135	Brazeau, Raymond (M)	471	
136	Papadakos, Steve (M)	472	J8P5Y2
137	Papadakou, Antonia (F)	472	J8P5Y2
138	Papadakou, Irene (F)	472	
139	Papadakou, Paula (F)	472	
140	Mauviel, Jacques (M)	475	J8P5Y1
141	Mauviel, Lucie (F)	475	
142	Lamirande, Paul (M)	476	J8P5Y2
143	Lamirande, Julie (F)	475	
144	Lamirande, Lise (F)	475	
145	Plouffe, Real (M)	479	J8P5Y1
146	Gravelle, Lise (F)	479	J8P5Y1
147	Lafortune, Richard	(M) 479	J8P5Y1
148	Gates, Keith (M)	480	J8P5Y2
149	Gates, Hilda (F)	480	
150	Lalonde, Timothy (M)	483	J8P5Y1
151	Lalonde, Christine	(F) 483	
152	Lalonde, Katrine (F)	483	
153	Laflamme, Andre J.	(M) 484	J8P5Y2
154	Lalonde-Laflamme, Patricia (F)	484	J8P5Y2
155	Viens, Eddy (M)	487	J8P5Y1
156	Viens, Andrea (F)	487	
157	Beauseigle, Theodore	(M) 488	J8P5Y2
158	Beauseigle, Martin	(M) 488	
159	Beauseigle, Suavita	(F) 488	
160	Waterfield, Stephen	(M) 491	J8P5Y1
161	Waterfield, Kimberly	(F) 491	
162	Guilbeault, Edouard	(M) 491	J8P5Y1
163	Guilbeault, Edward	(M) 491	
164	Guilbeault, Irene	(F) 491	
165	Guilbeault, Jacqueline	(F) 491	
166	Goneau, Jean-Paul	(M) 492	J8P5Y2
167	Goneau, Marc	(M) 492	
168	Goneau, Therese	(F) 492	
169	Plouffe, Andre	(M) 495	J8P5Y1
170	Plouffe, Claire	(F) 495	
171	D'Auteuil, Lise	(F) 496	J8P5Y2
172	D'Auteuil, Lucille	(F) 496	
173	D'Auteuil, Sylvie	(F) 496	
174	Dostie, Clermont	(M) 496	J8P5Y2
175	Pilon, Reginald	(M) 499	J8P5Y1

N°			
	GEORGES		
176	Pilon, Betty (F)	499	J8P5Y1
177	Pilon, Carrie (F)	499	
178	St-Louis, Bernard	(M) 500	J8P5Y2
179	St-Louis, Roch	(M) 500	
180	St-Louis, Aline	(F) 500	
181	Beaulieu, MIchel	(M) 503	J8P5Y1
182	Beaulieu, Marie	(F) 503	
183	Materazzi, Franco	(M) 504	J8P5Y2
184	Materazzi, Christiane	(F) 504	
185	Quesnel, Pierre	(M) 507	J8P5Y1
186	Crepeau, Gilbert	(M) 508	J8P5Y2
187	Crepeau, Robert	(M) 508	
188	Crepeau, Jocelyne	(F) 508	
189	Crepeau, Gisele	(F) 508	
190	Duguay, Denis (M)	511	J8P5Y1
191	Duguay, Denise (F)	511	
192	Duguay, Jacques	(M) 511	
193	O'Conner, Emmett	(M) 512	J8P5Y2
194	O'Conner, Angie	(F) 512	
195	O'Conner, Colleen	(F) 512	
196	O'Conner, Erin	(F) 512	
197	O'Conner, Sheila	(F) 512	
198	Mulder, Eise (M)	515	J8P5Y1
199	Mulder, Margaret	(F) 515	
200	Mulder, Saapke (F)	515	
201	Bettinger, Cornelus	(M) 516	J8P5Y2
202	Bettinger, Klazina	(F) 516	
203	Dumais, Denis (M)	520	J8P5Y2
204	Dumais, Elaine (F)	520	
	ST-JEAN		
205	Allard, Gilles (M)	385	J8P5Y3
206	Allard, Claire (F)	385	
207	Petrin, Andre (M)	389	J8P5Y3
208	Petrin, Lilianne	(F) 389	
209	Petrin, Roger (M)	389	
210	Kanaan, Edouard	(M) 392	J8P5Y4
211	Kanaan, Guilda	(F) 392	
212	Jounas, Joseph (M)	392	J8P5Y4
213	Ladouceur, Daniel	(M) 393	J8P5Y3
214	Ladouceur, Marianne	(F) 393	
215	Biard, Germain	(M) 397	J8P5Y3
216	Biard, Colette	(F) 397	
217	Biard, Luc	(M) 397	
218	Biard, Linda	(F) 397	
219	Brazeau, Claude	(M) 400	J8P5Y5
220	Brazeau, Marc	(M) 400	
221	Brazeau, Lucille	(F) 400	
222	Penaud, Paul	(M) 401	J8P5Y3
223	Penaud, Francine	(F) 401	
224	Longtin, Guy	(M) 405	J8P5Y3
225	Longtin, Marie	(F) 405	
226	Longtin, Monique	(F) 405	
227	Longtin, Orphila	(M) 405	
228	Clement, Jean-Robert	(M) 408	J8P5Y5
229	Clement, Anne	(F) 408	
230	Clement, Monique	(F) 408	

RURAL/RURALE		electoral district/circonscription	URBAN/URBAINE	
N°	page	GATINEAU	N°	page
	N° of/de		117	N° 2 of/de 3
polling division section de vote		certified signature(s)-enumerator(s) / signature(s)-recenseur(s) certifié	polling division section de vote	

164087

F 303 **PRELIMINARY LIST OF ELECTORS**

ELECTIONS CANADA

LISTE PRÉLIMINAIRE DES ÉLECTEURS

85M-7-79

This list of qualified electors for the polling division number as set out below was prepared for use at the pending federal election from information obtained at the enumeration and has been certified by the signature(s) below as to completeness and correctness so far as is possible.

La présente constitue la liste des électeurs de la section de vote dont le numéro apparaît plus bas préparée en vue de l'élection fédérale en cours d'après les renseignements recueillis lors du recensement. Le(s) recenseur(s) y a(ont) apposé sa(leur) signature, affirmant que cette liste est aussi complète et exacte que possible.

N°		N°	
	ST-JEAN		
231	Roy, Donald (M) 409 J8P5Y3		
232	Roy, Helene (F) 409		
233	Boivenue,Olivier(M) 413 J8P5Y3		
234	Boivenue,Laurette (F)413		
235	Maisonneuve,Robert(M)417 J8P5Y3		
236	Maisonneuve,Helene(F)417		
237	Maisonneuve,Nathalie(F) 417		
238	Boyer, Pierre (M) 421 J8P5Y3		
239	Boyer, Muriel (F) 421		
240	St-Georges,Gina (F) 425 J8P5Y3		
241	St-Georges,Pierrette(F) 425		
242	Boucher,Jean-Marie (M)429 J8P5Y3		
243	Boucher,Lucille(F) 429		
244	Lemieux, Leo (M) 429		
245	Morin, Romain (M) 433 J8P5Y3		
246	Vaive-Morain,Denise(F) 433		
247	Garcia, Joaquina(F) 434 J8P5Y5		
248	Garcia,Marie-Carmen(F) 434		
249	Garcia, Jesus (M) 434		
250	St-Arnaud,Pheal (M) 437 J8P5Y3		
251	St-Arnaud,Rachelle (F) 437		
252	Dufour, Suzanne (F) 437-1 J8P5Y3		
253	Laliberte,Laurent(M) 437-2 J8P5Y3		
254	Diotte, Daniel (M) 438 J8P5Y5		
255	Diotte, Richard (M) 438		
256	Collins,Elisabeth-Ann441 J8P5Y3		
257	DeRepentigny,Denis(M)441		
258	Houle,Jean-Louis(M) 441 J8P5Y3		
259	Lamoron, Sylvie(F) 441-2 J8P5Y3		
260	Giroux Michel (M) 442 J8P5Y5		
261	Giroux, Fejean (M) 442		
262	Giroux, Jeannine(F) 442		
263	Giroux, Carole (F) 442		
264	Giroux, Joanne (F) 442		
265	Brisson,Geoffrey (M) 445 J8P5Y3		
266	Brisson, Gerard (M) 445		
267	Brisson, Marc (M) 445		
268	Brisson, Sheila (F) 445		
269	Goulet, Yvon (M) 446 J8P5Y5		
270	Goulet,Suzanne (F) 446		
271	Cook, Arthur (M) 449 J8P5Y3		
272	Cook, Christine (F) 449		
273	Cook, Ghislaine (F) 449		
274	Vincent,Jean-Claude(M) 450 J8P5Y5		
275	Vincent, Claude (M) 450		
276	Vincent, Lise (F) 450		
277	Plouffe, Serge (M) 450 J8P5Y5		
278	Plouffe, France (F) 450		

RURAL/RURALE		electoral district/circonscription	URBAN/URBAINE	
N°	page	GATINEAU	N°	page
	N° of/de		117	N° 3 of/de 3
polling division section de vote		certified certifié signature(s)-enumerator(s) / signature(s)-recenseur(s) Louise Beaudry Diane Butler	polling division section de vote	

F 303 **PRELIMINARY LIST OF ELECTORS**

85M-7-79

ELECTIONS CANADA

LISTE PRÉLIMINAIRE DES ÉLECTEURS

164088

This list of qualified electors for the polling division number as set out below was prepared for use at the pending federal election from information obtained at the enumeration and has been certified by the signature(s) below as to completeness and correctness so far as is possible.

La présente constitue la liste des électeurs de la section de vote dont le numéro apparaît plus bas préparée en vue de l'élection fédérale en cours d'après les renseignements recueillis lors du recensement. Le(s) recenseur(s) y a(ont) apposé sa(leur) signature, affirmant que cette liste est aussi complète et exacte que possible.

N°			
	LANDRY		
I	Demers, André (M)	377	J8P2N4
2	Demers, Denis (M)	377	
3	Demers, Murielle (F)	377	
4	Demers, Sylvie (F)	377	
5	Rozon, André (M)	378	J8P2N5
6	Rozon, Jean (M)	378	
7	Rozon, Lise (F)	378	
8	Dery, Jean-Claude (M)	38I	J8P2N4
9	Dery, Susan (F)	38I	
I0	Gervais, Richard (M)	385	J8P2N5
II	Gervais, Rita (F)	385	
I2	Staniforth, Jean-Pierre (M)	389	J8P2N4
I3	Staniforth, Bibiane (F)	389	
I4	Deschenes, Georges (M)	393	J8P2N4
I5	Deschenes, Carolle (F)	393	
I6	Guay, Donald (M)	394	J8P2N6
I7	Guay, Thérése (F)	394	
I8	Bussière, Jacques (M)	397	J8P2N4
I9	Fortin, Pierre (M)	398	J8P2N6
20	Villeneuve, Carole (F)	398	
2I	Dompierre, Pierre (M)	40I	J8P2N4
22	Dompierre, Louise (F)	40I	
23	Desjardins, Robert (M)	402-A	J8P2N6
24	Caron, Line (F)	402-A	
25	Cameron, Lloyd (M)	402	J8P2N6
26	Cameron, Gertrude (F)	402	
27	Clouatre, Gilles (M)	405	J8P2N4
28	Clouatre, Denise (F)	405	
29	Berthiaume, Gerald (M)	4I0	J8P2N6
30	Berthiaume, Marc (M)	4I0	
3I	Berthiaume, Claudette (F)	4I0	
	ST-JEAN		
32	Corbeil, Perl (M)	463	J8P5Y6
33	Corbeil, Irene (F)	463	
34	Corbeil, Carole (F)	463	
35	Bernard, Jean-Pierre (M)	464	J8P5Y7
36	Bernard, Antho (F)	464	
37	Peters, Jay (M)	467	J8P5Y6
38	Peters, Annalisa (F)	467	
39	Richard, Roger (M)	468	J8P5Y7
40	Richard, Suzanne (F)	468	
4I	Lalonde, Marcelle (F)	468	
42	Marois, Richard (M)	47I	J8P5Y6
43	Marois, Madeleine (F)	47I	
44	Marois, Chantal (F)	47I	
45	Kimberley, Walter (M)	472	J8P5Y7
46	Kimberley, Paul (M)	472	
47	Kimberley, Gisele (F)	472	
48	Kimberley, Pauline (F)	472	
49	Bosse, Bernard (M)	475	J8P5Y6
50	Parisien-Bosse Louise (f)	475	
5I	Brunette, Roger (M)	476	J8P5Y7
52	Brunette, Joanne (F)	476	
53	Charbonneau, Michel (M)	479	J8P5Y6
54	Charbonneau, Madeleine (F)	479	
55	Schryburt, Paul (M)	480	J8P5Y7
56	Schryburt, Lorraine (F)	480	
57	Schryburt, Sylvie (F)	480	
58	Cormier, Roger (M)	483	J8P5Y6
59	Cormier, Diane (F)	483	
60	Brassard, André (M)	484	J8P5Y7
6I	Lauzon, Martine (F)	484	
62	Deschenes, Robert (M)	487	J8P5Y6
63	Deschenes, Murielle (F)	487	
64	Deschenes, Jean (M)	487	
65	Deschenes, Michelle (F)	487	
66	Deschenes, Louis (M)	487	
67	Deschenes, Francois (M)	487	
68	Deschenes, Luc (M)	487	
69	Hammond, Roland (M)	488	J8P5Y7
70	Hammond, Colette (F)	488	
7I	Hammond, Christine (F)	488	
72	Brunette, Roland (M)	49I	J8P5Y6
73	Brunette, Denise (F)	49I	
74	Brunette, Micheline (F)	49I	
75	Laurier, Florian (M)	492	J8P5Y7
76	Laurier, Marcellaise (F)	492	
77	Laurier, Diane (F)	492	
78	Lanoix, Bertrand (M)	495	J8P5Y6
79	Craig, Roseline (F)	495	
80	Bernard, Ernest (M)	496	J8P5Y7
8I	Bernard, Lucille (F)	496	
82	Bernard, Sylvain (M)	496	
83	Osborne, Jean-Louis (M)	499	J8P5Y6
84	Lemieux-Henri, T. (F)	499	
85	Giroux, Daniel (M)	499	
86	Sanscartier, Roger (M)	500	J8P5Y7
87	Sanscartier, Gisèle (F)	500	
88	Sanscartier, Carole (F)	500	
89	Sanscartier, Line (F)	500	
90	Sanscartier, Luc (M)	500	
9I	Lasnier, Rejean (M)	503	J8P5Y6
92	Lasnier, Francine (F)	503	
93	Routhier, Gilles (M)	504	J8P5Y7
94	Routhier, Claudette (F)	504	
95	Routhier, Sylvie (F)	504	
96	Routhier, Gracia (F)	504	
97	Bourgeois, Marcel (M)	507	J8P5Y6
98	Bourgeois, Jeenette (F)	507	
99	Jette, Christine (F)	507	
I00	Cusson, Raymond (M)	508	J8P5Y7
I0I	Galloway, Susan (F)	508	
I02	Payer, Roger (M)	5II	J8P5Y6
I03	Payer, Pierre (M)	5II	
I04	Payer, Mariette (F)	5II	
I05	Payer, Denis (M)	5II	
I06	Payer, Alain (M)	5II	
I07	Dupuis, Philippe (M)	5I2	J8P5Y7
I08	Dupuis, Odette (F)	5I2	
I09	Gagnon, Rejean (M)	5I5	J8P5Y6
II0	Gagnon, Adrienne (F)	5I5	
III	Brassard, Robert (M)	5I6	J8P5Y7
II2	Brassard, Agnes (F)	5I6	
II3	Joanisse, Paul (M)	5I9	J8P5Y6
II4	Joanisse, Jacqueline (F)	5I9	
II5	Joanisse, Louis (M)	5I9	
II6	Groulx, Jean-Paul (M)	523	J8P5Y6
II7	Groulx, Suzanne (F)	523	
II8	Belanger, Roland (M)	527	J8P5Y6
II9	Belanger, Carmelle (F)	527	
I20	Belanger, Joane (F)	527	

RURAL/RURALE

N° | page | N° | of/de

polling division / section de vote

electoral district/circonscription

GATINEAU

certified / certifié

signature(s)-enumerator(s) / signature(s)-recenseur(s)

URBAN/URBAINE

N° II8 | page N° I | of/de 3

polling division / section de vote

164089

F 303 **PRELIMINARY LIST OF ELECTORS**

ELECTIONS CANADA

LISTE PRÉLIMINAIRE DES ÉLECTEURS

8 5M-7-79

This list of qualified electors for the polling division number as set out below was prepared for use at the pending federal election from information obtained at the enumeration and has been certified by the signature(s) below as to completeness and correctness so far as is possible.

La présente constitue la liste des électeurs de la section de vote dont le numéro apparaît plus bas préparée en vue de l'élection fédérale en cours d'après les renseignements recueillis lors du recensement. Le(s) recenseur(s) y a(ont) apposé sa(leur) signature, affirmant que cette liste est aussi complète et exacte que possible.

N°			
I2I	Trottier, Lionnel (M)	53I	J8P5Y7
I22	Trottier, Maria (F)	53I	
I23	Trottier, Kimberley-Ann (F)	53I	
I24	Labrosse, Jacques (M)	535	J8P5Y6
I25	Careau, Andrée (F)	535	
I26	Pilon, Gilles (M)	536	J8P5Y7
I27	Pilon, Jeannine (F)	536	
I28	Kowalski, John (M)	536	
I29	Kowalski, Bruce (M)	536	
I30	Cossette, Paul-Emile (M)	539	J8P5Y6
I3I	Cossette, Jeanne (F)	539	
I32	Demers, Maurice (M)	540	J8P5Y7
I33	Demers, Marie-Paule (F)	540	
I34	Charlebois, André (M)	543	J8P5Y6
I35	Charlebois, Nicole (F)	543	
I36	Collette, Maurice (M)	547	J8P5Y6
I37	Collette, Doreen (F)	547	
I38	Séguin, Michel (M)	55I	J8P5Y6
I39	Séguin, Diane (F)	55I	
I40	Patry, Yves (M)	556A	J8P5Y7
I4I	Couroux, Line (F)	556A	
I42	Rollin, Guy (M)	556	J8P5Y7
I43	Pelletier, Diane (F)	556	
	ST-MARC		
I44	Piché, Michel (M)	4I5	J8P5Z5
I45	Rousseau, Louise (F)	4I5	
I46	Couroux, Rhéal (M)	4I6	J8P5Z6
I47	Cloutier-Couroux, C. (F)	4I6	
I48	Deschamps, Guillaume (M)	420	J8P5Z6
I49	Deschamps, Carmelle (F)	420	
I50	Deschamps, Simone (F)	420	
I51	Levesques, Guy (M)	420	
I52	Parent, Marie Joseph (M)	42I	J8P5Z5
I53	Parent, Esther (F)	42I	
I54	Robinson, Victor (M)	424	J8P5Z6
I55	Radmore, Fern (F)	424	
I56	Dinelle, Rolland (M)	424B	J8P5Z6
I57	Potvin, Yves (M)	428	J8P5Z6
I58	Potvin, Jeannine (F)	428	
I59	Donis, Terry (M)	428	
I60	Brunette, J.A. René (M)	432	J8P5Z6
I6I	Brunette, Marguerite (F)	432	
I62	Brunette, André (M)	432	
I63	Charbonneau, Maurice (M)	435	J8P5Z7
I64	Charbonneau, Claudette (F)	435	
I65	Potvin, Richard (M)	436	J8P5Z6
I66	Potvin, Yvonne (F)	436	
I67	Brunet, Roland (M)	439	J8P5Z7
I68	Brunet, Nicole (F)	439	
I69	Denommée, Paul (M)	440	J8P5Z6
I70	Denommée, Carmen (F)	440	
I7I	Deschamps, Alain (M)	444	J8P5Z6
I72	Deschamps, Jeanette (F)	444	
I73	Lauzon, Henri (M)	447	J8P5Z8
I74	Lauzon, Jacqueline (F)	447	
I75	Dejardins, J.-Pierre (M)	448	J8P5Z6
I76	Dejardins, Caroline (F)	448	
I77	Lafontaine, Mario (M)	45I	J8P5Z8
I78	Lafontaine, Joanne (F)	45I	
I79	Lafontaine, Richard (M)	45I	
I80	Guillon, Cathy (F)	45I	
I8I	Normand, Yvon (M)	452	J8P5Z6

N°			
I82	Normand, Lisette (F)	452	J8P5Z6
	VIGER		
I83	Courval, Roger (M)	455	J8P6AI
I84	Courval, Berthe (F)	455	
I85	Maisonneuve, Gerard (M)	456	J8P5Z9
I86	Maisonneuve, Josée (F)	456	
I87	Maisonneuve, Denise (F)	456	
I88	Meloche, Rene (M)	459	J8P6AI
I89	Meloche, Hélène (F)	459	
I90	Blondin, Rolland (M)	460	J8P5Z9
I9I	Blondin, Francine (F)	460	
I92	Brisebois, Philippe (M)	462	J8P5Z9
I93	Brisebois, Thérèse (F)	462	
I94	Beauchamps, Maurice (M)	464	J8P5Z9
I95	Beauchamps, Aline (F)	464	
I96	Beauchamps, Louise (F)	464	
I97	Beauchamps, Linda (F)	464	
I98	Bigras, Michel (M)	464	
I99	Plouffe, Maryse (F)	464	
200	Lépine, Gilles (M)	468	J8P5Z9
20I	Lépine, Huguette (F)	468	
202	Lépine, Francine (F)	468	
203	Miron, Raymond (M)	472	J8P5Z9
204	Miron, Marie-Claire (F)	472	
205	Bouchard, Luc (M)	476	J8P5Z9
206	Gagnon, Danielle (F)	476	
207	Dwyer, Marguerite (F)	480	J8P5Z9
208	Dwyer, Gerry (M)	480	
209	Dwyer, Michel (M)	480	
2I0	Dwyer, Tom (M)	480	
2II	Régimbald, André (M)	483	J8P6AI
2I2	Régimbald, Thérèse (F)	483	
2I3	La-Salle, Claude (M)	484	J8P5Z9
2I4	La-Salle, Denise (F)	484	
2I5	Gibeault, Réjean (M)	487	J8P5Z9
2I6	Gibeault, Carole (F)	487	
2I7	Leblanc, Gilbert (M)	488	J8P5Z9
2I8	Leblanc, Pierrette (F)	488	
2I9	Chauvin, Simonne (F)	488	
220	Galipeau, Marc (M)	49I	J8P6AI
22I	Galipeau, Rachel (F)	49I	
222	Galipeau, Lise (F)	49I	
223	Galipeau, Denise (F)	49I	
224	Desforges, Dorima (M)	492	J8P5Z9
225	Desforges, Iréne (F)	492	
226	Charron, Marc (M)	492	
227	Sarault, Raymond (M)	495	J8P6AI
228	Sarault, Thérèse (F)	495	
229	Charron, Guy (M)	499	J8P6AI
230	Charron, Ginette (F)	499	
23I	Coutlee, Ernest (M)	500	J8P5Z9
232	Coutlee, Armand (M)	500	
233	Coutlee, Jeannine (F)	500	
234	Laberge, Roland (M)	502	J8P5Z9
235	Laberge, Charles (M)	502	
236	Laberge, Gilles (M)	502	-
237	Laberge, Bernadette (F)	502	
238	Jacob, Mona (F)	503	J8P6AI
239	Dubé, Pierre (M)	504	J8P6AI
240	Coté-Dubé, Jocelyne (F)	504	
24I	De-Léséleuc, Bernard (M)	506	J8P5Z9
242	De-Léséleuc, Micheline (F)	506	

RURAL/RURALE — N° | page | N° | of/de — polling division / section de vote

electoral district/circonscription: GATINEAU

certified / certifié — signature(s)-enumerator(s) / signature(s)-recenseur(s)

URBAN/URBAINE — N°: II8 — page: N° 2 of/de 3 — polling division / section de vote

164090

F 303 **PRELIMINARY LIST OF ELECTORS**

85M-7-79

ELECTIONS CANADA

LISTE PRÉLIMINAIRE DES ÉLECTEURS

This list of qualified electors for the polling division number as set out below was prepared for use at the pending federal election from information obtained at the enumeration and has been certified by the signature(s) below as to completeness and correctness so far as is possible.

La présente constitue la liste des électeurs de la section de vote dont le numéro apparaît plus bas préparée en vue de l'élection fédérale en cours d'après les renseignements recueillis lors du recensement. Le(s) recenseur(s) y a(ont) apposé sa(leur) signature, affirmant que cette liste est aussi complète et exacte que possible.

N°			
243	Toupin, Remi (M)	507	J8P6AI
244	Toupin, Michelle (F)	507	
245	St-Pierre, Suzanne (F)	508	J8P5Z9
246	St-Pierre, Daisy (F)	508	
247	St-Pierre, Lisa (F)	508	
248	Pitre, Sophie (F)	508	
249	Lacroix, Roch (M)	510	J8P5Z9
250	Lacroix, Nicole (F)	510	
251	Lafleur, Jacqueline (F)	511	J8P6AI
252	Cuerrier, Rejeanne (F)	514	J8P5Z9
253	Saumure, Charles (M)	515	J8P6AI
254	Saumure, Roch (M)	515	
255	Saumure, Lorraine (F)	515	
256	Thériault, Ernest (M)	518	J8P5Z9
257	Thériault, Madeleine (F)	518	
258	Thériault, Daniel (M)	518	
259	Lareau, Michel (M)	520	J8P5Z9
260	Lareau, Jecelyne (F)	520	
261	Lépine, Charles (M)	522	J8P5Z9
262	Lépine, Luc (M)	522	
263	Galarneau, Jacques (M)	524	J8P5Z9
264	Galarneau, Marielle (F)	524	
265	Fayad, George (M)	526	J8P5Z9
266	Ringuette, Claude (F)	526	
267	Moquin, Richard (M)	530	J8P5Z9
268	Moquin, Jeanne (F)	530	
269	Guénard, Serge (M)	532	J8P5Z9
270	Guénard, Françoise (F)	532	
271	Bigras, Jean (M)	535	J8P6AI
272	Bigras, Odette (F)	535	
273	Hall, Léonard (M)	536	J8P5Z9
274	Hall, Barbara (F)	536	
275	Gagnon, Clifford (M)	539	J8P6AI
276	Gagnon, Paolo (M)	539	
277	Gagnon, Tammy (F)	539	
278	Gagnon, Carole (F)	539	
279	Gagnon, Marc (M)	539	
280	Dupuis, Gilles (M)	540	J8P5Z9
281	Dupuis, Pierre (M)	540	
282	Lambert, Henriette (F)	540	

RURAL/RURALE			electoral district/circonscription	URBAN/URBAINE		
N°	page		GATINEAU	N°	page	
	N°	of/de	certified / certifié signature(s)-enumerator(s) / signature(s)-recenseur(s)	II8	N° 3	of/de 3
polling division / section de vote				polling division / section de vote		

164091

F 303 **PRELIMINARY LIST OF ELECTORS**

ELECTIONS CANADA

LISTE PRÉLIMINAIRE DES ÉLECTEURS

8 5M-7-79

This list of qualified electors for the polling division number as set out below was prepared for use at the pending federal election from information obtained at the enumeration and has been certified by the signature(s) below as to completeness and correctness so far as is possible.

La présente constitue la liste des électeurs de la section de vote dont le numéro apparaît plus bas préparée en vue de l'élection fédérale en cours d'après les renseignements recueillis lors du recensement. Le(s) recenseur(s) y a(ont) apposé sa(leur) signature, affirmant que cette liste est aussi complète et exacte que possible.

N°	Bellevue		
1	Beaupré,George(m)	8	J8P 2T5
2	Beaupré,Pauline(f)	8	J8P 2T5
3	Beaupré,Caroline(f)	8	J8P 2T5
4	Beaupré,Luc(m)	8	J8P 2T5
5	Lafleur, Roger(m)	8	J8P 2T5
6	Dicaire,Linda(f)	9	J8P 2T6
7	Dicaire,Aurèle(m)	9	J8P 2T6
8	Dicaire,Manon(f)	9	J8P 2T6
9	Dicaire,François(m)	9	J8P 2T6
10	Maheu,Marc(m)	12	J8P 2T5
11	Maheu,Liliane(f)	12	J8P 2T5
12	Maheu,Jean-Marc(m)	12	J8P 2T5
13	Bourque,Raymond(m)	13	J8P 2T6
14	Bourque,Nicole(f)	13	J8P 2T6
15	Savoie,Rita(f)	16	J8P 2T5
16	Savoie,Marc(m)	16	J8P 2T5
17	Gélinas,Monique(f)	20	J8P 2T5
18	Vaillancourt,Lise(f)	20	J8P 2T5
19	Vaillancourt,Léona(f)	20	J8P 2T5
20	Vaillancourt,Gilles(m)	20	J8P 2T5
21	Racicot,Jean-Marc(m)	21	J8P 2T6
22	Racicot,Monique(f)	21	J8P 2T6
23	Boucher,Marcel(m)	24	J8P 2T5
24	Boucher,Rachel(f)	24	J8P 2T5
25	Boucher,Hélène(f)	24	J8P 2T5
26	Charlebois,Aline(f)	28	J8P 2T5
27	Blais,Jacques(m)	28	J8P 2T5
28	Carrier,Joel(m)	28	J8P 2T5
29	Gagnon,Lise(f)	32	J8P 2T5
30	Bélisle,Guy(m)	36	J8P 2T5
31	Bélisle,Monique(f)	36	J8P 2T5
32	Bélisle,Jocelyne(f)	36	J8P 2T5
33	Bélisle,Rolande(f)	36	J8P 2T5
34	Larocque,Conrad(m)	37	J8P 2T6
35	Larocque,Pierrette(f)	37	J8P 2T6
36	Lalande,Richard(m)	40	J8P 2T6
37	Lalande,Micheline(f)	40	J8P 2T6
38	Cormier,Raoul(m)	44	J8P 2T5
39	Cormier,Chantale(f)	44	J8P 2T5
40	Cormier,Jacqueline(f)	44	J8P 2T5
41	Deschènes, Jean-Yves(m)	44	J8P 2T5
42	Tighe,Robert(m)	45	J8P 2T6
43	Pilon,Carole(f)	48	J8P 2T5
44	Pilon,Guy(m)	48	J8P 2T5
45	Lagacé,Jean-Louis(m)	48	J8P 2T5
46	Lagacé,Monique(f)	48	J8P 2T5
47	Dorion,Pierre(m)	52	J8P 2T5
48	Dorion,Ghislaine(f)	52	J8P 2T5
49	Gauthier,Rock(m)	56	J8P 2T5
50	Gauthier,Diane(f)	56	J8P 2T5
51	Crête,Réjean(m)	60	J8P 2T5
52	Crête,Lucette(f)	60	J8P 2T5
53	Crête,Andrée-Anne(f)	60	J8P 2T5
54	Bélanger,Marcel(m)	63	J8P 2T6
55	Bélanger,Carole(f)	63	J8P 2T6
56	Cloûatre-Poirier,Linda	63	J8P 2T6
57	Poirier,Jean(m)	63	J8P 2T6
58	Pariseau,Jean-Pierre(m)	64	J8P 2T5
59	Pariseau,Agathe(f)	64	J8P 2T5
60	Godin,Jean(m)	69	J8P 2T6
61	Tremblay,Diane(f)	69	J8P 2T6
62	----------	—	--- ---

N°	Guindon		
63	----------		
64	Boisvenue,Thérèse(f)	467	J8P6A4
65	Boisvenue,Jean(m)	467	J8P6A4
66	Poulin,Yves(m)	467	J8P6A4
67	Poulin,Lise(f)	467	J8P6A4
68	Raby,Yves(m)	468	J8P6A5
69	Raby,Danielle(f)	468	J8P6A5
70	Paquette,Aldoria(m)	471	J8P6A4
71	Paquette,Pauline(f)	471	J8P6A4
72	Pigeon,Gérald(m)	475	J8P6A4
73	Pigeon,Nicole(f)	475	J8P6A4
74	Pigeon,Louise(f)	475	J8P6A4
75	Pigeon,Suzanne(f)	475	J8P6A4
76	St-Denis,Serge(m)	479	J8P6A4
77	Pelletier,Jeannine(f)	479	J8P6A4
78	St-Denis,Chantale(f)	479-A	J8P6A4
79	Larivière,André(m)	479-A	J8P6A4
80	Jean,Robert(m)	483	J8P6A4
81	Jean,Judy(f)	483	J8P6A4
82	Jean,Brigitte(f)	483	J8P6A4
83	Corneau,Jean-Pierre(m)	484	J8P6A6
84	Corneau,Lise(f)	484	J8P6A6
85	Daoust,Lucien(m)	487	J8P6A4
86	Daoust,Madeleine(f)	487	J8P6A4
87	Paquette,Lucille(f)	488	J8P6A6
88	Paquette,Marie-Reine(f)	488	J8P6A6
89	Paquette,Carole(f)	488	J8P6A6
90	Binette,Monique(f)	492	J8P6A6
91	Binette,Jacques(m)	492	J8P6A6
92	Binette,Marie-Josée(f)	492	J8P6A6
93	Fortier,Thérèse(f)	495	J8P6A4
94	Fortier,Noël(m)	495	J8P6A4
95	Lacroix,Noëlla(f)	496	J8P6A6
96	Lacroix,Jean(m)	496	J8P6A6
97	Lacroix,Muriel(f)	496	J8P6A6
98	Samson,Jean-Marie(m)	499	J8P6A4
99	Samson,Gisèle(f)	499	J8P6A4
100	Hutchison,Maurice(m)	500	J8P6A6
101	Hutchison,Lucille(f)	500	J8P6A6
102	Hutchison,Jean-Guy(m)	500	J8P6A6
103	Hutchison,Yvon(m)	500	J8P6A6
104	Asselin,Christinne(f)	503	J8P6A4
105	Asselin,Hector(m)	503	J8P6A4
106	Asselin,Michel(m)	503	J8P6A4
107	Asselin,Gaëtane(f)	503	J8P6A4
108	Léonard,Alain(m)	504	J8P6A6
109	Léonard,Jacques(m)	504	J8P6A6
110	Léonard,Huguette(f)	504	J8P6A6
111	Lamoureux,Lise(f)	507	J8P6A4
112	Lamoureux,Richard(m)	507	J8P6A4
113	Coulombe,Charles(m)	508	J8P6A6
114	Châtelain,Jean(m)	508	J8P6A6
115	Châtelain,Germain(m)	508	J8P6A6
116	Châtelain,Micheline(f)	508	J8P6A6
117	Bercier,Sylvie(f)	512	J8P6A6
118	Bercier,Gérald(m)	512	J8P6A6
119	Villeneuve,Gilbert(m)	516	J8P6A6
120	Villeneuve,Huguette(f)	516	J8P6A6
121	Villeneuve,Gilles(m)	516	J8P6A6
122	Villeneuve,Jacques(m)	516	J8P6A6
123	Guibord,Line(f)	517	J8P6A7
124	Guibord,Loraine(f)	517	J8P6A7

RURAL/RURALE

N° | page | N° | of/de

polling division / section de vote

electoral district / circonscription: Gatineau

certified / certifié — signature(s)-enumerator(s) / signature(s)-recenseur(s): Renart Lounchaine / Donald Cyr

URBAN/URBAINE

N° 119 | page N° 1 of/de 5

polling division / section de vote

164092

F 303 **PRELIMINARY LIST OF ELECTORS**

ELECTIONS CANADA

LISTE PRÉLIMINAIRE DES ÉLECTEURS

85M-7-79

This list of qualified electors for the polling division number as set out below was prepared for use at the pending federal election from information obtained at the enumeration and has been certified by the signature(s) below as to completeness and correctness so far as is possible.

La présente constitue la liste des électeurs de la section de vote dont le numéro apparaît plus bas préparée en vue de l'élection fédérale en cours d'après les renseignements recueillis lors du recensement. Le(s) recenseur(s) y a(ont) apposé sa(leur) signature, affirmant que cette liste est aussi complète et exacte que possible.

N°			
		Guindon	
125	Pitre,Jo-Anne(f)	520	J8P6A8
126	Pitre,Raymond(m)	520	J8P6A8
127	Beauséjour,Michel(m)	521	J8P6A7
128	Beauséjour,Carole(f)	521	J8P6A7
129	Bergeron,Gilles(m)	527	J8P6A9
130	Bergeron,Françoise(f)	527	J8P6A9
131	Bergeron,Yves(m)	527	J8P6A9
132	Langford,Laura(f)	528	J8P6A8
133	Langford,Warren(m)	528	J8P6A8
134	Fauteux,René(m)	531	J8P6A9
135	Fauteux,Diane(f)	531	J8P6A9
1		Lafayette	
136	Lagacé,Normand(m)	9	J8P2T8
137	Lagacé,Carole(f)	9	J8P2T8
138	Doucet,Denise(f)	12	J8P2T7
139	Massé,Guy(m)	12	J8P2T7
140	Garneau,Roger(m)	13	J8P2T8
141	Garneau,Anne(f)	13	J8P2T8
142	Garneau,Lucette(f)	13	J8P2T8
143	Charette,Benoît(m)	16	J8P2T7
144	Beauregard,Chantale(f)	16	J8P2T7
145	Charette,Napoléon(m)	16	J8P2T7
146	Charette,Rolande(f)	16	J8P2T7
147	Patry,Michelle(f)	17	J8P2T8
148	Patry,Bernard(m)	17	J8P2T8
149	Patry,Gisèle(f)	17	J8P2T8
150	Patry,France(f)	17	J8P2T8
151	Patry,Eric(m)	17	J8P2T8
152	Fournier,Michelle(f)	20	J8P2T7
153	Fournier,Jean-Guy(m)	20	J8P2T7
154	St-Denis,Bruno(m)	21	J8P2T8
155	St-Denis,Monique(f)	21	J8P2T8
156	St-Denis,Luc(m)	21	J8P2T8
157	St-Denis,Benoît(m)	21	J8P2T8
158	Gougeon,Pierre(m)	21	J8P2T8
159	Ross,Ginette(f)	21	J8P2T8
160	Demers,Gilles(m)	24	J8P2T7
161	Demers,Marie(f)	24	J8P2T7
162	St-Jean,Sylvain(m)	27	J8P2T8
163	St-Aubin,Jo-Anne(f)	27	J8P2T8
164	Pagé,Gérald(m)	28	J8P2T7
165	Pagé,Lucette(f)	28	J8P2T7
166	Cousineau,Noëlla(f)	29	J8P2T8
167	Cousineau,Jean-Claude(m)	29	J8P2T8
168	Woodstock,Robert(m)	32	J8P2T7
169	Woodstock,Nicole(f)	32	J8P2T7
170	Woodstock,Sylvie(f)	32	J8P2T7
171	Choquette,Danielle(f)	33	J8P2T8
172	Choquette,Michel(m)	33	J8P2T8
173	Ethier,Diane(f)	33#2	J8P2T8
174	Masson,Marc(m)	33#2	J8P2T8
175	Vandale,Maurice(m)	36	J8P2T7
176	Vandale,Gisèle(f)	36	J8P2T7
177	Dumaresq,Jacques(m)	37	J8P2T8
178	Dumaresq,Anne(f)	37	J8P2T8
179	Dumaresq,Thomas(m)	37	J8P2T8
180	Dumaresq,Jeannine(f)	37	J8P2T8
181	Paré,Bob(m)	40	J8P2T7
182	Lépine,Francine(f)	40	J8P2T7
183	Guénette,Claude(m)	44	J8P2T7
184	Guénette,Chantale(f)	44	J8P2T7
185	Guénette,Pierre(m)	44	J8P2T7

N°			
		Lafayette	
186	Guénette,Andrée(f)	44	J8P2T7
187	Refuse,Gerry(m)	48	J8P2T7
188	Refuse,Sharon(f)	48	J8P2T7
189	Refuse,Dan(m)	48	J8P2T7
190	Rivet,Paul(m)	52	J8P2T7
191	Rivet,Joanne(f)	52	J8P2T7
192	Rose,Michel(m)	52	J8P2T7
193	Desjardin,Michel(m)	60	J8P2T7
194	Desjardin,Christinne(f)	60	J8P2T7
195	Desjardin,Denise(f)	60	J8P2T7
196	Lebeau,Loraine(f)	64	J8P2T7
197	Lebeau,Donald(m)	64	J8P2T7
198	Desbiens,Gilles(m)	67	J8P2T8
199	Gratton,Robert(m)	68	J8P2T7
200	Lapierre,Monique(f)	68	J8P2T7
201	Osborne,Gaétan(m)	72	J8P2T7
202	Osborne,Lise(f)	72	J8P2T7
203	Levert,André(m)	76	J8P2T7
204	Fournier,Carmelle(f)	76	J8P2T7
205	Fournier,Gaston(m)	76	J8P2T7
206	Brisebois,Jean-Guy(m)	80	J8P2T7
207	Brisebois,Monique(f)	80	J8P2T7
208	Marengère,Nicole(f)	81	J8P2T8
209	Marengère,Luc(m)	81	J8P2T8
210	Boudreau,Anonciade(f)	81	J8P2T8
211	Boudreau,Gilles(m)	81	J8P2T8
212	Labonté,Raymond(m)	84	J8P2T7
213	Labonté,Solange(f)	84	J8P2T7
214	Labonté,Daniel(m)	84	J8P2T7
215	Fauvelle,Richard(m)	85	J8P2T8
216	Fauvelle,Louise(f)	85	J8P2T8
217	Thériault,Raymond(m)	88	J8P2T7
218	Thériault,Lise(f)	88	J8P2T7
219	Gravelle,Yvon(m)	89	J8P2T8
220	Gravelle,George(m)	89	J8P2T8
221	Gravelle,Hélène(f)	89	J8P2T8
222	Gravelle,Violet(f)	89	J8P2T8
223	Groulx,Omer(f)	92	J8P2T7
224	Groulx,Andréa(f)	92	J8P2T7
225	Groulx,Jean-Claude(m)	92	J8P2T7
226	Quesnel,Jacques(m)	93	J8P2T8
227	Quesnel,Rolande(f)	93	J8P2T8
228	Long,Fernande(f)	96	J8P2T7
229	Long,Leaman(m)	96	J8P2T7
230	Pilon,Maurice(m)	96	J8P2T7
231	Mongeon,Bernard(m)	97	J8P2T8
232	Mongeon,Gaby(f)	97	J8P2T8
233	Joannisse,Fernande(f)	100	J8P2T7
234	Forget,Rachel(f)	101	J8P2T8
235	Forget,Marcel(m)	101	J8P2T8
236	Dagenais,Gilles(m)	104	J8P2T7
237	Dagenais,Claire(f)	104	J8P2T7
238	Frénette,Jean(m)	105	J8P2T8
239	Larabie,Monique(f)	105	J8P2T8

RURAL/RURALE

N° | page | N° | of/de

polling division / section de vote

electoral district/circonscription: Gatineau

certified / certifié

signature(s)-enumerator(s) / signature(s)-recenseur(s): Benoit Lecourchaine | Donald Cyr

URBAN/URBAINE

N° 119 | page N° 2 of/de 3

polling division / section de vote

164093

F 303 **PRELIMINARY LIST OF ELECTORS**

ELECTIONS CANADA

LISTE PRÉLIMINAIRE DES ÉLECTEURS

8 5M-7-79

This list of qualified electors for the polling division number as set out below was prepared for use at the pending federal election from information obtained at the enumeration and has been certified by the signature(s) below as to completeness and correctness so far as is possible.

La présente constitue la liste des électeurs de la section de vote dont le numéro apparaît plus bas préparée en vue de l'élection fédérale en cours d'après les renseignements recueillis lors du recensement. Le(s) recenseur(s) y a(ont) apposé sa(leur) signature, affirmant que cette liste est aussi complète et exacte que possible.

N°		Turner		N°
240	Asselin,Louise(f)	377	J8P2M7	
241	Leblanc,Diane(f)	377	J8P2M7	
242	Bouliane,Michel(m)	377	J8P2M7	
243	Lalancette,Elie(f)	378	J8P2M8	
244	Lalancette,Viola(f)	378	J8P2M8	
245	Legault,Pierre(m)	381	J8P2M7	
246	Gariépy,France(f)	381	J8P2M7	
247	Noël,Jean-Pierre(m)	382	J8P2M8	
248	Noël,Brenda(f)	382	J8P2M8	
249	Descarie,Thérèse(f)	385	J8P2M7	
250	Descarie,Mar cel(m)	385	J8P2M7	
251	Roussel,François(m)	385	J8P2M7	
252	Lévesque,Ginette(f)	386	J8P2M8	
253	Lévesque,Paul(m)	386	J8P2M8	
254	Phillips,Sharon(f)	389	J8P2M7	
255	Phillips,Joan(f)	389	J8P2M7	
256	Belhumeur,Marjolaine(f)	390	J8P2M8	
257	Belhumeur,Réo(m)	390	J8P2M8	
258	Dupuis,Alfred(m)	391	J8P2M7	
259	Dupuis,Edith(f)	391	J8P2M7	
260	Dupuis,André(m)	391	J8P2M7	
261	Desgagné,Carmelle(f)	393	J8P2M7	
262	Desgagné,Michel(m)	393	J8P2M7	
263	Beauchamp,Wilfrid(m)	394	J8P2M8	
264	Beauchamp,Délia(f)	394	J8P2M8	
265		398		
266		398		
267	Dubé,Jacques(m)	401	J8P2M7	
268	O'farrell,Shirley	402	J8P2M8	
269	O'farrell,Martin(m)	402	J8P2M8	
270	Desormeaux,Jean-Guy(m)	405	j8P2M7	
271	Desormeaux,Nora(f)	405	J8P2M7	
272	Toutloff,Nathalie(f)	405	J8P2M7	
273	Tessier,Marie-Paule(m)	406	J8P2M8	
274	Tessier,Robert(m)	406	J8P2M8	
275	Legros,Jacques(m)	409	J8P2M7	
276	Legros,Mona(f)	409	J8P2M7	
277	Legros,Paul(m)	409	J8P2M7	
278	Legros,Joanne(f)	409	J8P2M7	
279	Riopel,Marielle(f)	413	J8P2M7	
280	Riopel,Maurice(m)	413	J8P2M7	
281	Riopel,Christianne(F)	413	J8P2M7	
282	Riopel,Jean-François(m)	413	J8P2M7	
283	Horton,Robert(m)	417	J8P2M7	
284	Horton,Darquise(f)	417	J8P2M7	
285	Rouleau,François(m)	421	J8P2M7	
286	Gauthier,Rita(f)	421	J8P2M7	
287	Gauthier-Rouleau,Martine(f)	421	J8P2M7	
288	Dufour,Jacques(m)	422	J8P2M9	
289	Dufour,Lucille(f)	422	J8P2M9	
290	Charpentier,Pierre(m)		J8P2M	

RURAL/RURALE			electoral district/circonscription	URBAN/URBAINE		
N°	page		GATINEAU	N° 119	page	
	N°	of/de	certified / certifié — signature(s)-enumerator(s) / signature(s)-recenseur(s)		N° 3	of/de 3
polling division section de vote			Benoit Pouschaine / Donald Cyr.	polling division section de vote		

164094

F 303 **PRELIMINARY LIST OF ELECTORS**

8 5M-7-79

ELECTIONS CANADA

LISTE PRÉLIMINAIRE DES ÉLECTEURS

This list of qualified electors for the polling division number as set out below was prepared for use at the pending federal election from information obtained at the enumeration and has been certified by the signature(s) below as to completeness and correctness so far as is possible.

La présente constitue la liste des électeurs de la section de vote dont le numéro apparaît plus bas préparée en vue de l'élection fédérale en cours d'après les renseignements recueillis lors du recensement. Le(s) recenseur(s) y a(ont) apposé sa(leur) signature, affirmant que cette liste est aussi complète et exacte que possible.

N°			
	MAGNUS E.		
1	Robinson, Raynald (M)	167	J8P2S7
2	Robinson, Constance (F)	167	J8P2S7
3	Robinson, Serge (M)	167	J8P2S7
4	Racicot, John (M)	171	J8P2S7
5	Racicot, Marie (F)	171	J8P2S7
6	Racicot, Chantal (F)	171	J8P2S7
7	Desjardins, Jean-Claude (M)	175	J8P2S7
8	Desjardins, Françoise (F)	175	J8P2S7
9	McMillan, Chesley (M)	179	J8P2S7
10	McMillan, Gertrude (F)	179	J8P2S7
11	Houle, Fernand (M)	183	J8P2S7
12	Houle, Therese (F)	183	J8P2S7
13	Houle, Françeis (M)	183	J8P2S7
14	Pratt, Dawson (M)	188	J8P2S8
15	Pratt, Helen (F)	188	J8P2S8
16	Nault, Jean-Paul (M)	196	J8P2S9
17	Nault, Constance (F)	196	J8P2S9
18	Nault, Suzanne (F)	196	J8P2S9
19	Gemme, Robert (M)	204	J8P6J3
20	Gemme, Germaine (F)	204	J8P6J3
21	Trépanier, Daniel (M)	207	J8P2T2
22	Trépanier, Suzanne (F)	207	J8P2T2
	MAGNUS O.		
23	Landry, Harvey (M)	157	J8P2R1
24	Landry, Dorothy (F)	157	J8P2R1
25	Rieux, Rhéal (M)	160	J8P2R2
26	Rieux, Ginette (F)	160	J8P2R2
27	Renaud, Jean-Jacques (M)	161	J8P2R1
28	Renaud, Gabrielle (F)	161	J8P2R1
29	Lefebvre, Michel (M)	167	J8P2R1
30	Lefebvre, Micheline (F)	167	J8P2R1
31	Poitras, Raymond (M)	185	J8P2R3
32	Poitras, Constance (F)	185	J8P2R3
33	Poitras, Pierre (M)	185	J8P2R3
34	Gravel, Maurice (M)	189	J8P2R3
35	Gravel, Yolande (F)	189	J8P2R3
36	Gravel, Benoît (M)	189	J8P2R3
37	Côté, Emile (M)	220	J8P2R2
38	Côté, Marie-Luce (F)	220	J8P2R2
39	Côté, Manon (F)	220	J8P2R2
40	Lafrance, Jean-Pierre (M)	221	J8P2R3
41	Leduc, Madeleine (F)	221	J8P2R3
42	Scantland, Richard (M)	224	J8P2R2
43	Scantland, Andrée (F)	224	J8P2R2
44	Clohesy, Norman (M)	225	J8P2R3
45	Clohesy, Therese (F)	225	J8P2R3
46	Clohesy, Norman Jr. (M)	225	J8P2R3
47	Clohesy, Michel (M)	225	J8P2R3
48	Lambert, Marcel (M)	228	J8P2R2
49	Lambert, Alma (F)	228	J8P2R2
50	Lambert, Nicole (F)	228	J8P2R2
51	Grenier, Marie (M)	228	J8P2R2
52	Larocque, Guy (M)	232	J8P2R2
53	Binet, Suzanne (F)	232	J8P2R2
54	Paradis, Pierre (M)	232	J8P2R2
55	Chénier, Guy (M)	235	J8P2R4
56	Chénier, Nicole (F)	235	J8P2R4
57	Rybnicky, Julia (F)	236	J8P2R2
58	Rybnicky, Michael (M)	236	J8P2R2
59	Marinier, Michel (M)	239	J8P2R2
60	Marinier, Diane (F)	239	J8P2R2
61	Breton, Ivan (M)	240	J8P2R2
62	Breton, Huguette (F)	240	J8P2R2
63	Ford, Clifford (M)	244	J8P2R2
64	Ford, Diane (F)	244	J8P2R2
65	Ford, Shawn (M)	244	J8P2R2
66	Ford, Kimberley (F)	244	J8P2R2
67	Greulx, Omer (M)	248	J8P2R2
68	Greulx, Noella (F)	248	J8P2R2
69	Richard, Gilles (M)	249	J8P2R5
70	Richard, Rita (F)	249	J8P2R5
71	Beudreau, Christian (M)	253	J8P2R5
72	Emond, Anne (F)	253	J8P2R5
73	Philippe, Gilles (M)	256	J8P2R6
74	Philippe, Denise (F)	256	J8P2R6
75	Guilmette, Louise (F)	257	J8P2R8
76	Guilmette, Jocelyn (M)	257	J8P2R8
77	Guilmette, Stéphane (M)	257	J8P2R8
78	Gauthier, Yven (M)	260	J8P2R6
79	Gauthier, Noella (F)	260	J8P2R6
80	Thiffault, Jean (M)	261	J8P2R5
81	Thiffault, Denise (F)	261	J8P2R5
82	Cessette, René (M)	261	J8P2R5
83	Meunier, Jean-Louis (M)	265	J8P2R5
84	Meunier, Cécile (F)	265	J8P2R5
85	Meunier, Jean-René (M)	265	J8P2R5
86	Lambert, Roger (M)	269	J8P2R5
87	Lambert, Claire (F)	269	J8P2R5
88	Lambert, Claude (M)	269	J8P2R5
89	Arnold, Sidney (M)	273	J8P2R5
90	Arnold, Edna (F)	273	J8P2R5
91	Arnold, Susan (F)	273	J8P2R5
92	Arnold, William (M)	273	J8P2R5
93	Cardinal, André (M)	276	J8P2R7
94	Laroche, Ginette (F)	276	J8P2R7
95	Lapierre, Jean (M)	277	J8P2R5
96	Lapierre, Diane (F)	277	J8P2R5
97	Beauchamp, Georgette (F)	277	J8P2R5
98	Beauchamp, Serge (M)	277	J8P2R5
99	Adam, Benoît (M)	281	J8P2R5
100	Germain, Estelle (F)	281	J8p2R5
101	Pilon, Jean (M)	293	J8P2R8
102	Pilon, Claudette (F)	293	J8P2R8
103	Potvin, Albert (M)	293	J8P2R8
104	Beaudry, Marcel (M)	312	J8P2R9
105	Beaudry, Marguerite (F)	312	J8P2R9
106	Renaud, Marcel (M)	315	J8P2S1
107	Renaud, Gisele (F)	315	J8P2S1
108	Renaud, Serge (M)	315	J8P2S1
109	Pariseau, Richard (M)	321	J8P2S1
110	Champoux, Nicole (F)	321	J8P2S1
111	Gadbois, Gertrude (F)	332	J8P2S2
112	Tessier, Odile (F)	333	J8P2S3
113	Bégin, Paul (M)	333	J8P2S3
114	Bégin, Marc (M)	333	J8P2S3
115	Bégin, Jean (M)	333	J8P2S3
116	Gedon, Manon (F)	333	J8P2S3
117	Gagnon, Gérald (M)	341	J8P2S3
118	Gagnon, Louise (F)	341	J8P2S3
119	Gagnon, Charles (M)	341	J8P2S3

RURAL/RURALE — N° — page — N° — of/de — polling division / section de vote

electoral district/circonscription: GATINEAU

certified/certifié — signature(s)-enumerator(s)/signature(s)-recenseur(s): Renée Lefebvre, Rita Plouffe

URBAN/URBAINE — N° 120 — page N° 1 of/de 3 — polling division / section de vote

164095

F 303 **PRELIMINARY LIST OF ELECTORS**

8 5M-7-79

ELECTIONS CANADA

LISTE PRÉLIMINAIRE DES ÉLECTEURS

This list of qualified electors for the polling division number as set out below was prepared for use at the pending federal election from information obtained at the enumeration and has been certified by the signature(s) below as to completeness and correctness so far as is possible.

La présente constitue la liste des électeurs de la section de vote dont le numéro apparaît plus bas préparée en vue de l'élection fédérale en cours d'après les renseignements recueillis lors du recensement. Le(s) recenseur(s) y a(ont) apposé sa(leur) signature, affirmant que cette liste est aussi complète et exacte que possible.

MAGNUS O.

N°			
120	Gagnon, Johanne (F)	341	J8P2S3
121	Villeneuve, Pierre (M)	345	J8p2S3
122	Villeneuve, Francine (F)	345	J8P2S3
123	Menette, Jean-René (M)	349	J8P2S3
124	Menette, Relande (F)	349	J8P2S3
125	Menette, Sylvie (F)	349	J8P2S3
126	Cermier, Albert (M)	353	J8P2S3
127	Cermier, Gisele (F)	353	J8P2S3
128	Cermier, Marc (M)	353	J8P2S3
129	Cermier, Linda (F)	353	J8P2S3
130	Cermier, Guy (M)	353	J8P2S3
131	Charron, Réal (M)	354	J8P2S4
132	Charron, Germaine (F)	354	J8P2S4
133	Poirier, Roger (M)	357	J8P2S3
134	Poirier, Anita (F)	357	J8P2S3
135	Poirier, Sylvie (F)	357	J8P2S3
136	Cyr, Donald (M)	357	J8P2S3
137	Mongeon, Marguerite (F)	358	J8P2S4
138	Mongeon, Daniel (M)	358	J8P2S4
139	Mongeon, Mylene (F)	358	J8P2S4
140	Desgagné, Marie (M)	358	J8P2S4
141	Desgagné, Micheline (F)	358	J8P2S4
142	Strasbourg, Carol (M)	362	J8P2S4
143	Strasbourg, Marie-Claire (F)	362	J8P2S4
144	Pilon, Jean-Guy (M)	363	J8P2S3
145	Pregent, Therese (F)	363	J8P2S3
146	Latreille, Urgel (M)	366	J8P2S4
147	Latreille, Pierrette (F)	366	J8P2S4
148	Latreille, Yves (M)	366	J8P2S4
149	Jacques, André (M)	370	J8P2S4
150	Jacques, Ginette (F)	370	J8P2S4
151	Bernard, Sylvie (M)	374	J8P2S4
152	Bernard, Yvette (F)	374	J8P2S4
153	Gosselin, Raymond (M)	375	J8P2S5
154	Gosselin, Cécile (F)	375	J8P2S5
155	Gosselin, Denis (M)	375	J8P2S5
156	Gosselin, Lise (F)	375	J8P2S5
157	Brisbois, Paul (M)	378	J8P2S4
158	Brisbois, Jacqueline (F)	378	J8P2S4
159	Brisbois, Thomas (M)	378	J8P2S4
160	Brisbois, Daniel (M)	378	J8P2S4
161	Gagné, Alma (F)	381	J8P2S5
162	Gagné, Gérald (M)	381	J8P2S5
163	Séguin, Denis (M)	382	J8P2S4
164	Séguin, Therese (F)	382	J8P2S4
165	Bazinet, Georges (M)	386	J8P2S4
166	Bazinet, Eliane (F)	386	J8P2S4
167	Bazinet, Laurent (M)	386	J8P2S4
168	Belleau, Aurele (M)	390	J8P2S4
169	Belleau, Jeanine (F)	390	J8P2S4
170	Belleau, Guy (M)	390	J8P2S4
171	Carpentier, Claude (M)	391	J8P2S6
172	Carpentier, Rita (F)	391	J8P2S6
173	Carpentier, Louis (M)	391	J8P2S6
174	Carpentier, François (M)	391	J8P2S6
175	Dagenais, Yves Sr. (M)	394	J8P2S4
176	Dagenais, Denise (F)	394	J8P2S4
177	Dagenais, Yves Jr. (M)	394	J8P2S4
178	Dempierre, Henri (M)	397	J8P2S6
179	Dempierre, Therese (F)	397	J8P2S6
180	Dempierre, Marie (M)	397	J8P2S6
181	Delorme, André (M)	398	J8P2S4
182	Delorme, Cécile (F)	398	J8P2S4
183	Delorme, André (M)	398	J8P2S4
184	Delorme, Serge (M)	398	J8P2S4
185	Marchand, Gaston (M)	401	J8P2S6
186	Marchand, Pierrette (F)	401	J8P2S6
187	Marchand, Luc (M)	401	J8P2S6
188	Marchand, Patrice (M)	401	J8P2S6
189	Laurijssen Marchand, Mona (F)	401	J8P2S6
190	Séguin, Hector (M)	402	J8P2S4
191	Séguin, Gilles (M)	402	J8P2S4
192	Lafrance, Gérard (M)	405	J8P2S6
193	Lafrance, Gertrude (F)	405	J8P2S6
194	Lafrance, Monique (F)	405	J8P2S6
195	Lafrance, André (M)	405	J8P2S6
196	Pichette, Robert (M)	406	J8P2S4
197	Pichette, Jeanine (F)	406	J8P2S4
198	Pelow, Peter (M)	409	J8P2S6
199	Pelow, Claire (F)	409	J8P2S6
200	Hall, Sharen (F)	410	J8P2S4
201	Hall, Fernande (F)	410	J8P2S4
202	Savard, Gaston (M)	413	J8P2S6
203	Savard, Jeanette (F)	413	J8P2S6
204	O'Grady, Dean (M)	414	J8P2S4
205	O'Grady, Therese (F)	414	J8P2S4
206	O'Grady, Thomas (M)	414	J8P2S4
207	Langevin, Raymond (M)	417	J8P2S6
208	Langevin, Claire (F)	417	J8P2S6
209	Langevin, Denis (M)	417	J8P2S6
210	Lacroix, Gilles (M)	418	J8P2S4
211	Lacroix, Lise (F)	418	J8P2S4
212	Dempierre, André (M)	421	J8P2S6
213	Dempierre, Andrée (F)	421	J8P2S6
214	Dempierre, Brigitte (F)	421	J8P2S6
215	Dempierre, Natalie (F)	421	J8P2S6
216	Verreault, Denis (M)	424	J8P2S4
217	Berdeleau, Mariette (F)	424	J8P2S4

MERCIER

218	Poirier, Bernard (M)	467	J8P6B1
219	Poirier, Pierrette (F)	467	J8P6B1
220	Dubé, Gaetan (M)	468	J8P6B2
221	Dubé, Yelande (F)	468	J8P6B2
222	Lambert, Florentin (M)	471	J8P6B1
223	Lambert, Madeleine (F)	471	J8P6B1
224	Merin, Fernand (M)	472	J8P6B2
225	Merin, Madeleine (F)	472	J8P6B2
226	Pleuffe, Palma (M)	475	J8P6B1
227	Pleuffe, Rita (F)	475	J8P6B1
228	Pleuffe, Claude (M)	475	J8P6B1
229	Pleuffe, Marie (M)	475	J8P6B1
230	Deschatelets, Jean (M)	476	J8P6B2
231	Deschatelets, Lise (F)	476	J8P6B2
232	Cardinal, Bernard (M)	479	J8P6B1
233	Cardinal, Lucille (F)	479	J8P6B1
234	Cardinal, Sandra (F)	479	J8P6B1
235	Patry, Lée (M)	479	J8P6B1
236	St-Jacques, Denis (M)	479	J8P6B1
237	Lalande, Jean-Paul (M)	480	J8P6B2
238	Lalande, Lise (F)	480	J8P6B2

RURAL/RURALE

N° | page N° | of/de

polling division section de vote

electoral district/circonscription

GATINEAU

certified correct/ signature(s)-enumerator(s) / signature(s)-recenseur(s)

Renée Lefebvre

Rita Pleuffe

URBAN/URBAINE

N° 120 | page N° 2 | of/de 3

polling division section de vote

164096

F 303 **PRELIMINARY LIST OF ELECTORS**

ELECTIONS CANADA

LISTE PRÉLIMINAIRE DES ÉLECTEURS

85M-7-79

This list of qualified electors for the polling division number as set out below was prepared for use at the pending federal election from information obtained at the enumeration and has been certified by the signature(s) below as to completeness and correctness so far as is possible.

La présente constitue la liste des électeurs de la section de vote dont le numéro apparaît plus bas préparée en vue de l'élection fédérale en cours d'après les renseignements recueillis lors du recensement. Le(s) recenseur(s) y a(ont) apposé sa(leur) signature, affirmant que cette liste est aussi complète et exacte que possible.

N°			
	MERCIER		
239	Patry, Louis (M)	483	J8P6B1
240	Patry, Gilbertte (F)	483	J8P6B1
241	Patry, Rémi (M)	483	J8P6B1
242	Mc Kelvey, Robert Jr. (M)	484	J8P6B2
243	Mc Kelvey, Gisele (F)	484	J8P6B2
244	Dugal, Madeleine (F)	487	J8P6B1
245	Dugal, Dominique (F)	487	J8P6B1
246	Peirier, Renald (M)	488	J8P6B2
247	Peirier, Irma (F)	488	J8P6B2
248	Allen, Sheldon (F)	488	J8P6B2
249	Demers, Murielle (F)	488	J8P6B2
250	Demers, Pierre (M)	488	J8P6B2
251	Labelle, Roger (M)	491	J8P6B1
252	Labelle, Jacqueline (F)	491	J8P6B1
253	Labelle, Luc (M)	491	J8P6B1
254	Henri, Lucien (M)	492	J8P6B2
255	Henri, Albertine (F)	492	J8P6B2
256	Henri, Sylvie (F)	492	J8P6B2
257	Bertrand, Denald (M)	495	J8P6B1
258	Bertrand, Huguette (F)	495	J8P6B1
259	Bertrand, Pierre (M)	495	J8P6B1
260	Bertrand, Gilles (M)	495	J8P6B1
261	Bertrand, Daniel (M)	495	J8P6B1
262	Arens, Anthony (M)	496	J8P6B2
263	Arens, Diane (F)	496	J8P6B2
264	Tessier, Bernard (M)	499	J8P6B1
265	Tessier, Jeanette (F)	499	J8P6B1
266	Tessier, Anne (F)	499	J8P6B1
267	Brunet, Gerard (M)	500	J8P6B2
268	Brunet, Angele (F)	500	J8P6B2
269	Franche, Norbert (M)	503	J8P6B1
270	Franche, Jacqueline (F)	503	J8P6B1
271	Hébert, Albert (M)	504	J8P6B2
272	Hébert, Lucille (F)	504	J8P6B2
273	Hébert, Marie (M)	504	J8P6B2
274	Pigeon, Marcel (M)	507	J8P6B1
275	Pigeon, Marie-Paule (F)	507	J8P6B1
276	Pigeon, Marc (M)	507	J8P6B1
277	Pagé, Jean-Guy (M)	508	J8P6B2
278	Pagé, Marthe (F)	508	J8P6B2
279	Pagé, Danielle (F)	508	J8P6B2
280	Pagé, Marc (M)	508	J8P6B2

RURAL/RURALE			electoral district/circonscription	URBAN/URBAINE		
N°	page		GATINEAU	N°	page	
	N°	of/de		120	N° 3	of/de 3
polling division section de vote			certified signature(s)-enumerator(s) / signature(s)-recenseur(s) Renée Lefebvre Rita Clouffe	polling division section de vote		

164097

F 303 **PRELIMINARY LIST OF ELECTORS**

ELECTIONS CANADA

LISTE PRÉLIMINAIRE DES ÉLECTEURS

8.5M-7-79

This list of qualified electors for the polling division number as set out below was prepared for use at the pending federal election from information obtained at the enumeration and has been certified by the signature(s) below as to completeness and correctness so far as is possible.

La présente constitue la liste des électeurs de la section de vote dont le numéro apparaît plus bas préparée en vue de l'élection fédérale en cours d'après les renseignements recueillis lors du recensement. Le(s) recenseur(s) y a(ont) apposé sa(leur) signature, affirmant que cette liste est aussi complète et exacte que possible.

N°			
	BOUCHER		
1	Whipple, Audrey (F)	435	J8P6E1
2	Whipple, Julia (F)	435	
3	Whipple, Robert (M)	435	
4	Sigouin, Jean (M)	438	J8P6E2
5	Sigouin, Paulette (F)	438	
6	Lavigne, Louise (F)	439	J8P6E1
7	Audet, Marcelle (F)	443	J8P6E1
8	Malette, Jean-Jacques (M)	443	
9	Owen, Sandra (F)	447	J8P6E1
10	Alain, Ginette (F)	451	J8P6E1
11	Charette, Roger (M)	454	J8P6E2
12	Cloutier, Annette (F)	455	J8P6E1
13	Cloutier, Bernard (M)	455	
14	Cloutier, Francine (F)	455	
15	Cloutier, Richard (M)	455	
16	Fournier, Danielle (F)	459	J8P6E1
17	Longpré, Serge (M)	459	
18	Major, Monique (F)	460	J8P6E2
19	Lévesque, Gilles (M)	460	
20	Charron, Denise (F)	463	J8P6E1
21	Charron, Jean-Pierre (M)	463	
22	Lagacé, Philias (M)	464	J8P6E2
23	Miner, Daniel (M)	464	
24	Miner, Gisèle (F)	464	
25	Miner, Robert (M)	464	
26	Marsen, Richard (M)	467	J8P6E1
27	Poirier, Manon (F)	467	
28	Hotte, Lorraine (F)	468	J8P6E2
29	Hotte, Manon (F)	468	
30	Hotte, Paul (M)	468	
31	St-Jean, Annette (F)	471	J8P6E1
32	St-Jean, Bernard (M)	471	
33	Sweet, Christine (F)	471	
34	Sweet, Larry (M)	471	
35	Patry, Louis (M)	472	J8P6E2
36	Patry, Murielle (F)	472	
37	Bertrand, Murielle (F)	476	J8P6E2
38	Bertrand, Paul (M)	476	
39	Bertrand, Rachelle (F)	476	
40	Bertrand, Roger (M)	476	
41	Mainville, Lucille (F)	480	J8P6E2
42	Mainville, Normand (M)	480	
43	Groulx, Claire (F)	483	J8P6E1
44	Groulx, Richard (M)	483	
45	Deslauriers, Hélène (F)	484	J8P6E2
46	Deslauriers, Maurice (M)	484	
47	Bisson, Marc (M)	487	J8P6E1
48	Descoeurs, Denise (F)	487	
49	Bélair, Lise (F)	488	J8P6E2
50	Bélair, Robert (M)	488	
51	Legault, Lise (F)	491	J8P6E1
52	Legault, Michelin (M)	491	
53	Caron, Julie (F)	492	J8P6E2
54	Galipeau, Jeanette (F)	492	
55	Galipeau, Michel (M)	492	
56	Galipeau, Roland (M)	492	
57	Bouchard, Aurélien (M)	495	J8P6E1
58	Bouchard, Paule (F)	495	
59	Beauvais, Yves (M)	499	J8P6E1
60	Gauthier, Annonçiale (F)	499	
61	Gauthier, Lucien (M)	499	
62	Labonté, Daniel (M)	499	J8P6E1
63	Campeau, Léo (M)	503	J8P6E1
64	Campeau, Lilianne (F)	503	
65	Brazeau, Lyne (F)	507	J8P6E1
66	D'auteuil, Jean (M)	507	
67	Bertrand, Lise (F)	508	J8P6E3
68	Daigle Yvon (M)	508	
69	Lafontaine Liliane (F)	511	J8P6E3
70	Lafontaine, René (M)	511	
71	Lemieux, Isaïe (M)	512	J8P6E3
72	Lemieux, Jeanette (F)	512	
73	Vertefeuille, André (M)	528	J8P6E3
74	Vertefeuille, Jacqueline (F)	528	
75	Papadakos, Dina (F)	532	J8P6E3
76	Papadakos, Georges (M)	532	
	HEBERT		
77	Mercier Yvannah (F)	5	J8P6B6
78	Trudeau, Daniel (M)	5	
79	Trudeau, Jean-François (M)	5	
80	Trudeau, Pascal (M)	5	
81	Labonté, Jean-Pierre (M)	8	J8P6B7
82	Labonté, Stella (F)	8	
83	Racette, Danielle (F)	11	J8P6B6
84	Racette, Jean-Maurice (M)	11	
85	Racette, Louise (F)	11	
86	Mallette, Céline (F)	12	J8P6B7
87	Mallette, Charles (M)	12	
88	Mallette, Claude (M)	12	
89	Mallette, Lucienne (F)	12	
90	Courval, Benoît (M)	16	J8P6B7
91	Courval, Lise (F)	16	
92	Dallaire, Bernard (M)	17	J8P6B6
93	Dallaire, Georges (M)	17	
94	Dallaire, Madeleine (F)	17	
95	Bilodeau, Claire (F)	20	J8P6B7
96	Bilodeau, Roland (M)	20	
97	Rochon, Jeannette (F)	23	J8P6B6
98	Rochon, Manon (F)	23	
99	Charest, Claire (F)	24	J8P6B7
100	Charest, Réal (M)	24	
101	Taillefer, Gisèle (F)	28	J8P6B7
102	Scantland, Denis (M)	28	
103	Scantland, Françoise (F)	28	
104	Scantland, Philippe (M)	28	
105	Larose, Darkise (F)	32	J8P6B7
106	Laroche, Jean-Guy (M)	36	J8P6B7
107	Laroche, Monique (F)	36	
108	Galarneau, Claude (M)	40	J8P6B7
109	Pelletier, Chantale (F)	40	
110	Massie, Alain (M)	44	J8P6B7
111	Massie, Denis (M)	44	
112	Massie, Micheline (F)	44	
113	Giroux, Marie-Andrée (F)	47	J8P6B6
114	Tremblay, André (M)	47	
115	Lethbridge, David (M)	48	J8P6B7
116	Lethbridge, Denise (F)	48	
117	Lethbridge, Robert (M)	48	
119	Huard, Gabriel (M)	51	J8P6B6
120	Martel, Madeleine (F)	51	

RURAL/RURALE

N° | page | N° | of/de

polling division / section de vote

electoral district/circonscription: Gatineau

certified / certifié: Lise Paillancourt

signature(s)-enumerator(s) / signature(s)-recenseur(s): Serge Constantineau

URBAN/URBAINE

N° 121 | page N° 1 | of/de 3

polling division / section de vote

164098

F 303 **PRELIMINARY LIST OF ELECTORS**

8.5M-7-79

ELECTIONS CANADA

LISTE PRÉLIMINAIRE DES ÉLECTEURS

This list of qualified electors for the polling division number as set out below was prepared for use at the pending federal election from information obtained at the enumeration and has been certified by the signature(s) below as to completeness and correctness so far as is possible.

La présente constitue la liste des électeurs de la section de vote dont le numéro apparaît plus bas préparée en vue de l'élection fédérale en cours d'après les renseignements recueillis lors du recensement. Le(s) recenseur(s) y a(ont) apposé sa(leur) signature, affirmant que cette liste est aussi complète et exacte que possible.

N°			
121	Trépanier, Laurette (F)	52	J8P6B7
122	Trépanier, Manon (F)	52	
123	Trépanier , Roland (M)	52	
124	Cloutier, Micheline (F)	55	J8P6B6
125	Lamontagne, Michel (M)	55	
126	Poulin, Gabriel (M)	56	J8P6B7
127	Poulin, Jeanne-Claire (F)	56	
128	Poulin, Lucien (M)	56	
129	Poulin, Margaret (F)	59	J8P6B6
130	Poulin, Raymond (M)	59	
131	Labrosse, Madeleine (F)	60	J8P6B7
132	Labrosse, Vincent (M)	60	
133	Nadeau, Denis (M)	63	J8P6B6
134	Nadeau, Marie-Paule (F)	63	
135	Gougeon, Denis (M)	67	J8P6B6
136	Gougeon, Fernand (M)	67	
137	Brûlé, Monique (F)	68	J8P6B7
138	Chénier, Denise (F)	68	
139	Lemieux, Daniel (M)	68	
140	Albert, Angéline (F)	71	J8P6B6
141	Albert, Robert (M)	71	
142	Albert, Roger (M)	71	
143	Fréchette, Gisèle (F)	75	J8P6B6
144	Laberge, Marguerite (F)	75	
145	Laberge, Richard (M)	75	
146	Fréchette, Maurice (M)	79	J8P6B6
147	St-Jean, Léon (M)	82	J8P6B8
148	St-Jean, Line (F)	82	
149	St-Jean, Pauline (F)	82	
150	St-Jean, Pierre (M)	82	
151	Braen, André (M)	83	J8P6B6
152	Braen, France (F)	83	
153	Gauthier, Ghislain (M)	86	J8P6B8
154	Gauthier, Joelle (F)	86	
155	Gauthier, Marielle (F)	86	
156	Gauthier, Richard (M)	86	
157	Héroux, Gilles (M)	86	
158	Brind'amour, Jean (M)	87	J8P6B6
159	Gosselin, Angèle (F)	87	
	LAFRANCE		
160	Demers, Françine (F)	408	J8P6B9
161	Gagnon, Claire (F)	408	
162	Gagnon, Jacques (M)	408	
163	Lavigne, Yvan (M)	408	
164	Brouard, Albert (M)	416	J8P6B9
165	Brouard, Denise (F)	416	
166	Brouard, Louis (M)	416	
167	Burn, Robert (M)	416	
168	Bourbonnais, Claudette (F)	421	J8P6C1
169	Meloche, Nicole (F)	421	
170	Parent, Michel (M)	421	
171	Zanon, Dolores (F)	425	J8P6C1
172	Zanon, Lino (M)	425	
173	Zanon, Stéphane (M)	425	
174	Farley, André (M)	429	J8P6C1
175	Farley, Rose-Marie (F)	429	
176	Racine, Aline (F)	430	J8P6C2
177	Racine, Eveline (F)	430	
178	Racine, Louis (M)	430	
179	Lamoureux, Marie-Louise (F)	435	J8P6C2
180	Lamoureux, Robert (M)	435	
181	Rivard, Christine (F)	439	J8P6C1
182	Rivard, Denise (F)	439	
188	Rivard, Yvon (M)	439	
189	O'Farrell Diane (F)	443	J8P6C1
190	O'Farrell John (M)	443	
191	Godin Léandre (M)	448	J8P6C3
192	Breton, Jean (M)	452	J8P6C3
193	Breton Jean-Louis (M)	452	
194	Breton Lynn (F)	452	
195	Breton, Madeleine (F)	452	
196	Breton, Robert (M)	452	
197	Dessureault, Gabrielle (F)	453	J8P6C4
198	Dessureault, Raymond (M)	453	
199	Gosselin, Paul-Emile (M)	457	J8P6C4
200	Gosselin, Sylvain (M)	457	
201	Vallée, Jocelyne (F)	457	
202	Campbell, Michel (M)	461	J8P6C4
203	Gollain, Denis (M)	461	
204	Gollain, Line (F)	461	
205	Gauthier, Claudette (F)	464	J8P6C5
206	Gauthier, Josée (F)	464	
207	Gauthier, Roger (M)	464	
208	Casa grande, Anthony (M)	465	J8P6C4
209	Casagrande, Pauline (F)	465	
210	LeCompte, Jocelyne (F)	468	J8P6C5
211	LeCompte, Richard (M)	468	
212	Sanscartier, Carole (F)	469	J8P6C4
213	Sanscartier, Colette (F)	469	
214	Sanscartier, Gilles (M)	469	
215	Sanscartier, Line (F)	469	
216	Dumont, Denis (M)	473	J8P6C4
217	Dumont, Ghislain (M)	473	
218	Dumont, Gisèle (F)	473	
219	Payette, Raymond (M)	477	J8P6C4
220	Soucy, Christine (F)	481	J8P6C4
221	Soucy, Delcourt (M)	481	
222	Soucy, Michelle (F)	481	
223	Soucy, Stéphane (M)	481	
224	Desjardins, Jacques (M)	484	J8P6C6
225	Desjardins, Suzanne (F)	484	
226	Desjardins, Sylvie (F)	484	
227	Morin, Carole (F)	484	
228	Morin, Luc (M)	484	
229	Emond, Gérard (M)	485	J8P6C4
230	Emond Stella (F)	485	
231	Desjardins Françine (F)	488	J8P6C6
232	Desjardins, Rodolphe (F)	488	
233	Murray, Daniel (M)	489	J8P6C4
234	Murray, Janet (F)	489	
235	Murray, Robert (M)	489	
236	Murray, Théresa (F)	489	
237	Brazeau, Aurèle (M)	492	J8P6C6
238	Richard, Françine (F)	492	
239	Richard, Jacques (M)	492	
240	Bourgon, Henri (M)	493	J8P6C4
241	Danis Colette (F)	493	
242	Giroux, Diane (F)	496	J8P6C6
243	Giroux, Gilles (M)	496	
244	Brazeau, Denis (M)	500	J8P6C6
245	Brazeau, Diane (F)	500	
246	Charette, Lilianne (F)	504	J8P6C6
247	Charette, Rhéal (M)	504	

RURAL/RURALE

N° | page N° | of/de

polling division / section de vote

electoral district/circonscription: GATINEAU

certified / certifié: Leona Vaillancourt

signature(s)-enumerator(s) / signature(s)-recenseur(s): Serge Courtemanche

URBAN/URBAINE

N° 121 | page N° 2 | of/de 3

polling division / section de vote

164099

F 303 **PRELIMINARY LIST OF ELECTORS**

ELECTIONS CANADA

LISTE PRÉLIMINAIRE DES ÉLECTEURS

85M-7-79

This list of qualified electors for the polling division number as set out below was prepared for use at the pending federal election from information obtained at the enumeration and has been certified by the signature(s) below as to completeness and correctness so far as is possible.

La présente constitue la liste des électeurs de la section de vote dont le numéro apparaît plus bas préparée en vue de l'élection fédérale en cours d'après les renseignements recueillis lors du recensement. Le(s) recenseur(s) y a(ont) apposé sa(leur) signature, affirmant que cette liste est aussi complète et exacte que possible.

N°			
248	Mainville Diane (F)	505	J8P6C7
249	Mainville, Richard (M)	505	
250	Mainville, Rita K. (F)	505	
251	Mainville, Robert (M)	505	
252	Mainville, Roger (M)	505	
253	Pomainville, Paul (M)	508	J8P6C6
254	Pomainville, Jocelyne (F)	508	
255	Begley, Caroline (F)	512	J8P6C6
256	Begley, Clifford (M)	512	
257	Middlestead, Alice (F)	515	J8P6C8
258	Middlestead, Lucie (F)	515	
259	Middlestead, Lyne (F)	515	
260	Middlestead, Paul (M)	515	
261	Middlestead, Pierre (M)	515	
262	Chénier, Guy (M)	516	J8P6C6
263	Diotte, Diane (F)	516	
264	Larente, Liliane (F)	519	J8P6C8
265	Larente, Ménard (M)	519	
266	Robillard, Berthe (F)	520	J8P6C6
267	Robillard, Raoul (M)	520	
268	Robillard, Royal (M)	520	
269	Massé, Ginette (F)	523	J8P6C8
270	Massé, Rodrigue (M)	523	
271	Lafortune, Gérard (M)	524	J8P6C6
272	Lafortune, Lucie (F)	524	
273	Buteau, Gilles (M)	527	J8P6C8
274	Denis, Marielle (F)	527	
275	Denis, Normand (M)	527	
	530 LAFRANCE		J8P6C9
276	Laprade, Suzanne (F)		
277	Laprade, Yvon (M)		
278	Gravel, Roger (M)	Apt. 1	
279	Filteau, Mario (M)	Apt. 2	
280	Labelle. Jean-Pierre (M)	Apt. 3	
281	Dault, Louis (M)	531	J8P6C8
282	Dault, Richard (M)	531	
283	Legendre, Line (F)	531	
284	Legendre, Roxanne (F)	531	
285	Tassé, Pierrette (F)	534	J8P6C9
287	Baron, Alfred (M)	535	J8P6C8
288	Baron, Marielle (F)	535	

RURAL/RURALE			electoral district/circonscription	URBAN/URBAINE		
N°	page		Gatineau	N° 121	page	
	N°	of/de	certified / certifié — signature(s)-enumerator(s) / signature(s)-recenseur(s)		N° 3	of/de 3
polling division / section de vote			Leona Vaillancourt / Serge Constantin	polling division / section de vote		

164100

F 303 **PRELIMINARY LIST OF ELECTORS**

8 5M-7-79

ELECTIONS CANADA

LISTE PRÉLIMINAIRE DES ÉLECTEURS

This list of qualified electors for the polling division number as set out below was prepared for use at the pending federal election from information obtained at the enumeration and has been certified by the signature(s) below as to completeness and correctness so far as is possible.

La présente constitue la liste des électeurs de la section de vote dont le numéro apparaît plus bas préparée en vue de l'élection fédérale en cours d'après les renseignements recueillis lors du recensement. Le(s) recenseur(s) y a(ont) apposé sa(leur) signature, affirmant que cette liste est aussi complète et exacte que possible.

N°				
		Antoine		
1	Larente-Latreille, Diane (F)	412	J8P	6E9
2	Beaulne, Micheline (F)	412A	J8P	6E9
3	Beaulne, Gilbert (M)	412A		
4	Dussault, André (M)	413	J8P	6E8
5	Létang, Joanne (F)	413	J8P	6E8
6	Loyer, Rachel (F)	414	J8P	6E9
7	Courchesne, Bruno (M)	414	J8P	6E9
8	Brennan, Peter (M)	414A	J8P	6E9
9	Nault, Louise (F)	414A	J8P	6E9
10	Richard, Raymond (M)	415	J8P	6E8
11	Richard, Nicole (F)	415		
12	Pelletier, Guy (M)	416	J8P	6E9
13	Matte, France (F)	416	J8P	6E9
14	Bérubé, Roland (M)	416A	J8P	6E9
15	Bérubé, Carole (F)	416A		
16	Hetherington, Craig (M)	417	J8P	6E8
17	Arsenault, Sylvie (F)	418	J8P	6E9
18	Poirier, Réjean (M)	418	J8P	6E9
19	Lacroix, Louise (F)	418A	J8P	6E9
20	Joanette, Carol (M)	418A	J8P	6E9
21	Potvin, Lynne (F)	419	J8P	6E8
22	Poirier, Irna (F)	420	J8P	6E9
23	Poirier, Jérôme (M)	420		
24	Poirier, Alain (M)	420		
25	Charlebois, Darquise (F)	421	J8P	6E8
26	Le Guerrier, Lisette (F)	422	J8P	6E9
27	Le Guerrier, Guilles (M)	422		
28	Montpetit, Armand (M)	423	J8P	6E8
29	Joly, Pierre (M)	425	J8P	2E8
30	Joly, Nicole (F)	425		
31	Chartrand, Rachel (F)	427	J8P	6E8
32	Chartrand, Marcel (M)	427		
33	Proulx, Jean-Pierre (M)	428	J8P	6G1
34	Proulx, Julie (F)	428		
35	Corbeil, Suzanne (F)	429	J8P	6E8
36	Corbeil, Mariette (F)	429		
37	Guénette, Pierrette (F)	430	J8P	6G1
38	Guénette, Claude (M)	430		
39	Lafleur, Gilberte (F)	431	J8P	6E8
40	Lafleur, Aurèle (M)	431		
41	Major, Luc (M)	432	J8P	6G1
42	Boyer, Simone (F)	432	J8P	6G1
43	Maisonneuve, Richard (M)	433	J8P	6E8
44	Maisonneuve, Céline (F)	433		
45	Charlebois, Michel (M)	434	J8P	6G1
46	Sigman, Jean (M)	435	J8P	6E8
47	Sigman, Marie (F)	435		
48	Sigman, Raymond (M)	435		
49	Clément, Sylvie (F)	436	J8P	6G1
50	Lafranboise, Pierre (M)	436	J8P	6G1
51	Auger, Marcel (M)	437	J8P	6E8
52	Auger, Francine (F)	437		
53	Racine, Diane (F)	438	J8P	6G1
54	Racine, André (M)	438		
55	Lachaine, Maurice (M)	440	J8P	6G1
56	Lachaine, Rachel (F)	440		
57	Nadeau, Marc (M)	442	J8P	6G1
58	Nadeau, Denise (F)	442		
59	Campeau, Carol (M)	444	J8P	6G1
60	Boucher, Gilberte (F)	444	J8P	6G1
61	Bolduc, Mario (M)	446	J8P	6G1
62	Bolduc, Mary (F)	446	J8P	6G1
63	Duval, Jo-Ann (F)	448	J8P	6G1
64	Duval, Ronald (M)	448		
65	Lahaie, Rodolphe (M)	450	J8P	6G1
66	Lahaie, Léona (F)	450		
67	Livernoch, Marielle (F)	452	J8P	6G1
68	Livernoch, Robert (M)	452		
69	Paquet, Lise (F)	454	J8P	6G1
70	Paquet, Daniel (M)	454		
71	Pineau, Paul (M)	456	J8P	6G1
72	Pineau, Nancy (F)	456		
	457 Antoine		J8P	6G2
73	Fortin, Manon (F)	Apt. 2		
74	Aumond, François (M)	Apt. 2		
75	Aumond, Thérèse (F)	Apt. 2		
	Antoine			
76	Poulin, Patrice (M)	458	J8P	6G1
77	Forget, Dominique (F)	458	J8P	6G1
78	Belair, Marcel (M)	459	J8P	6G2
79	Belair, Lise (F)	459		
80	Desjardins, Marie (F)	460	J8P	6G1
81	Stappert, Garry (M)	462	J8P	6G1
82	Stappert, Madeleine (F)	462		
83	Charbonneau, Maurice (M)	464	J8P	6G1
84	Charbonneau, Georgette (F)	464		
85	Charbonneau, Richard (M)	464		
	465 Antoine		J8P	6G2
86	Prévost, Francine (F)	Apt. 1		
87	L'Ecuyer, Luc (M)	Apt. 1		
88	Guitard, Gilles (M)	Apt. 2		
89	Emond, Suzanne (F)	Apt. 2		
90	Laurin, Lise (F)	Apt. 3		
91	Maisonneuve, Bernard (M)	Apt. 5		
92	Préseault, Lise (F)	Apt. 5		
93	Bélanger, Michel (M)	Apt. 6		
94	Patry, Daniel (M)	Apt. 7		
95	Robertson, Marjolaine (F)	Apt. 7		
96	Girouard, Diane (F)	Apt. 8		
97	Poirier, Ernest (M)	Apt. 9		
98	Poirier, Alice (F)	Apt. 9		
99	Fournier, Laurette (F)	Apt. 10		
100	Fournier, Gilbert (M)	Apt. 10		
101	Larin-Cyr, Louise (F)	Apt. 11		
102	Larin, Jean-Pierre (M)	Apt. 11		
103	Larin, Raymond (M)	Apt. 11		
104	Cormier, Monique (F)	Apt. 12		
	Antoine			
105	Marengère, Daniel (M)	466	J8P	6G1
106	Marengère, Guy (M)	466		
107	Montpetit, Diane (F)	466	J8P	6G1
108	Larabie, Gilles (M)	468	J8P	6G1
109	Larabie, Lise (F)	468		
110	Rice, Alice (F)	470	J8P	6G1
111	Rice, Claude (M)	470		
112	Rice, O (M)	470		

RURAL/RURALE			electoral district/circonscription	URBAN/URBAINE		
N°	page		Gatineau	N°	page	
	N°	of/de	certified / certifié — signature(s)-enumerator(s) / signature(s)-recenseur(s)	122	N° 1	of/de 3
polling division / section de vote			Carole Lamarche — Royal Lalonde	polling division / section de vote		

F 303 **PRELIMINARY LIST OF ELECTORS**

8 5M-7-79

ELECTIONS CANADA

164101

LISTE PRÉLIMINAIRE DES ÉLECTEURS

This list of qualified electors for the polling division number as set out below was prepared for use at the pending federal election from information obtained at the enumeration and has been certified by the signature(s) below as to completeness and correctness so far as is possible.

La présente constitue la liste des électeurs de la section de vote dont le numéro apparaît plus bas préparée en vue de l'élection fédérale en cours d'après les renseignements recueillis lors du recensement. Le(s) recenseur(s) y a(ont) apposé sa(leur) signature, affirmant que cette liste est aussi complète et exacte que possible.

N°			
		Antoine	
113	Tremblay, Gyslain (M)	472	J8P 6G1
114	Tremblay, Ginette (F)	472	
115	Millette, Pierre (M)	474	J8P 6G1
116	Millette, Henriette (F)	474	
117	Charette, Sergine (F)	475	J8P 6G2
		475 Antoine	J8P 6G2
118	Lafleur, Paul (M)	Apt. 1	
119	Larocque, Johanne (F)	Apt. 2	
120	Charette, Agathe (F)	Apt. 3	
121	Lachaine, Claudia (F)	Apt. 4	
122	Larivière, Jean (M)	Apt. 5	
123	Larivière, Nicole (F)	Apt. 5	
124	Sigouin, Guy (M)	Apt. 6	
125	Charette, Carmen (F)	Apt. 6	
126	Biard, Lynn (F)	Apt. 7	
127	Gratton, Richard (M)	Apt. 7	
128	Martin, Alphée (M)	Apt. 8	
129	Martin, Lorette (F)	Apt. 8	
130	Croteau, Herman (M)	Apt. 9	
131	Vanasse, Hélène (F)	Apt. 9	
132	Charron, Monique (F)	Apt.10	
133	Charron, Roland (M)	Apt.10	
134	Brennan, Sandra (F)	Apt.11	
135	Ranger, Jacqueline (F)	Apt.12	
136	Beaudoin, Carol (F)	Apt.12	
		Antoine	
137	Goulet, Luc (M)	476	J8P 6G1
138	Pharand, Lise (F)	476	J8P 6G1
139	Lepage, Micheline (F)	478	J8P 6G1
140	Marinier, Richard (M)	478	J8P 6G1
141	Sabourin, Maxime (M)	480	J8P 6G1
142	Sabourin, Ginette (F)	480	
143	Carignan, Germain (M)	482	J8P 6G1
144	Carignan, Simone (F)	482	
145	Roy, René (M)	484	J8P 6G1
146	Roy, Florence (F)	484	
147	Boucher, Gérald (M)	486	J8P 6G1
148	Boucher, Gabrielle (F)	486	
149	Gosselin, Léo (M)	488	J8P 6G1
150	Gosselin, Aline (F)	488	
151	Gosselin, Michel (M)	488	
152	Gosselin, Mario (M)	488	
153	Blondin, Robert (M)	492	J8P 6G1
154	Lefebvre, Gaston (M)	494	J8P 6G1
155	Brodeaur, Mariette (F)	494	J8P 6G1
156	Bérubé, Evelyne (F)	496	J8P 6G1
157	Bérubé, René (M)	496	
158	St-Jean, Nicole (F)	498	J8P 6G1
159	St-Jean, Paul André (M)	498	
160	Kingsbury, Lucille (F)	500	J8P 6G1
161	Kingsbury, Denis (M)	500	
162	Roger, Guy (M)	502	J8P 6G1
163	Gagnon, Richard (M)	502	J8P 6G1
164	Gagnon, Claire (F)	502	
		Demontigny	
165	Béland, Rita (F)	434	J8P 2N1
166	Béland, Hervé (M)	434	
167	Delorme, Michel (M)	434	J8P 2N1
168	Béland, Claudette (F)	434	J8P 2N1
169	McKnight, Robert (M)	438	J8P 2N1
170	McKnight, Diana (F)	438	
171	Dubois, Claude (M)	439	J8P 2N2
172	Dubois, Claudette (F)	439	
173	Syms, Richard (M)	442	J8P 2N1
174	Gomez, Valle (F)	442	J8P 2N1
175	Gomez, Conception (F)	442	
176	Gomez, Vincent (M)	442	
177	McDow, Diane (F)	446	J8P 2N1
178	McDow, Roger (M)	446	
179	Mayer, Michel (M)	450	J8P 2N1
180	Bergeron, Pierre (M)	450	J8P 2N1
181	Mayer, Lorraine (F)	450	J8P 2N1
182	Drolet, Madeleine (F)	451	J8P 2N2
183	Drolet, Luc (M)	451	
184	Villemaire, Danielle (F)	455	J8P 2N3
185	Villemaire, Pierre (M)	455	
186	Lafontaine, Gilles (M)	459	J8P 2N3
187	Lafontaine, Lucie (F)	459	
188	Pagé, Guy (M)	463	J8P 2N3
189	Pagé, Lise (F)	463	
190	Thibaudeau, Rosemont (F)	471	J8P 2N3
191	Thibaudeau, André (M)	471	
192	Dupuis, Francis (M)	475	J8P 2N3
193	Dupuis, Rosella (F)	475	
194	Labossière, Marie-Thérèse(F)	479	J8P 2N3
195	Curran, Normand (M)	483	J8P 2N3
196	Curran, Carmen (F)	483	
197	Saumure, Raymonde (F)	487	J8P 2N3
198	Saumure, Paul (M)	487	
199	Saumure, Lucille (F)	487	
200	Lacroix, Sylvie (F)	499	J8P 2N3
201	Lacroix, Richard (M)	499	
		441 Ellard	J8P 6J8
202	Renaud, Linda (F)	Apt. 1	
203	Rairville, Luc (M)	Apt. 1	
204	Maisonneuve, Lorraine (F)	Apt. 2	
205	Senécal, Philippe (M)	Apt. 2	
206	Deschênes, Suzanne (F)	Apt. 3	
207	St-Germain, Thérèse (F)	Apt. 4	
208	Richer, Robert (M)	Apt. 5	
209	Villeneuve, Francine (F)	Apt. 5	
210	Fournier, Claudette (F)	Apt. 6	
211	Vincent, Guy (M)	Apt. 7	
212	Trottier, Nicole (F)	Apt. 7	
213	Dompierre, Christine (F)	Apt. 8	
214	St-Amour, Jocelyn (M)	Apt. 8	
215	Thibault, Suzanne (F)	Apt. 9	
216	Thibault, Jean-Claude (M)	Apt. 9	
217	Séguin, Denis (M)	Apt.10	
218	Gauthier, Suzanne (F)	Apt.10	
219	Tessier, Lucien (M)	Apt.11	
220	Tessier, Rita (F)	Apt.11	
221	Tessier, Jean-Guy (M)	Apt.11	
222	Albert, Pauline (F)	Apt.12	
		451 Ellard	J8P 6J8
223	Génette, Michel (M)	Apt. 1	

RURAL/RURALE			electoral district/circonscription	URBAN/URBAINE		
N°	page N°	page of/de	Gatineau	N° 122	page N° 2	of/de 3
polling division section de vote			certified signature(s)-enumerator(s) / signature(s)-recenseur(s) Carole Carrière, Royal Lalonde	polling division section de vote		

164102

F 303 **PRELIMINARY LIST OF ELECTORS**

8 5M-7-79

ELECTIONS CANADA

LISTE PRÉLIMINAIRE DES ÉLECTEURS

This list of qualified electors for the polling division number as set out below was prepared for use at the pending federal election from information obtained at the enumeration and has been certified by the signature(s) below as to completeness and correctness so far as is possible.

La présente constitue la liste des électeurs de la section de vote dont le numéro apparaît plus bas préparée en vue de l'élection fédérale en cours d'après les renseignements recueillis lors du recensement. Le(s) recenseur(s) y a(ont) apposé sa(leur) signature, affirmant que cette liste est aussi complète et exacte que possible.

N°				N°
	451 Ellard		J8P 6J8	
224	Poudrier, Monique (F)	Apt. 1		
225	Gravelle, Hélène (F)	Apt. 2		
226	Gravelle, Maurice (M)	Apt. 2		
227	Malo, Antonio (M)	Apt. 3		
228	Levesque, Jean-Pierre (M)	Apt. 4		
229	Levesque, Manon (F)	Apt. 4		
230	Charlebois, Roseline (F)	Apt. 5		
231	Robertson, Daniel (M)	Apt. 5		
232	Mongeon, Colette (F)	Apt. 6		
233	Létourneau, Réginald (M)	Apt. 6		
234	Blais, Liette (F)	Apt. 7		
235	Blais, Edgar (M)	Apt. 7		
236	Brouillard, Claude (M)	Apt. 8		
237	Larabie, Irène (F)	Apt. 8		
238	La Flamme, Francine (F)	Apt. 9		
239	Aubin, Gérard (M)	Apt. 9		
240	Gauthier, Ginette (F)	Apt.10		
241	Labrèche, Jacques (M)	Apt.11		
242	Labrèche, Marie-Paule (F)	Apt.11		
243	Martin, Gisèle (F)	Apt.12		
244	Martin, Ethel (F)	Apt.12		
	Rochon			
245	Tremblay, Patricia (F)	434	J8P 4H1	
246	Tremblay, Robert (M)	434		
247	Lavergne, Jean-Claude (M)	438	J8P 4H1	
248	Lavergne, Monique (F)	438		
249	Desjardins, Gilles (M)	439	J8P 4H1	
250	Desjardins, Nicole (F)	439		

RURAL/RURALE			electoral district/circonscription	URBAN/URBAINE		
N°	page		Gatineau	N°	page	
	N°	of/de	certified / certifié — signature(s)-enumerator(s) / signature(s)-recenseur(s)	122	N° 3	of/de 3
polling division / section de vote			Carole Carrière — Royal Lalonde	polling division / section de vote		

164103

F 303 **PRELIMINARY LIST OF ELECTORS**

ELECTIONS CANADA

LISTE PRÉLIMINAIRE DES ÉLECTEURS

85M-7-79

This list of qualified electors for the polling division number as set out below was prepared for use at the pending federal election from information obtained at the enumeration and has been certified by the signature(s) below as to completeness and correctness so far as is possible.

La présente constitue la liste des électeurs de la section de vote dont le numéro apparaît plus bas préparée en vue de l'élection fédérale en cours d'après les renseignements recueillis lors du recensement. Le(s) recenseur(s) y a(ont) apposé sa(leur) signature, affirmant que cette liste est aussi complète et exacte que possible.

N°				N°			
		ANKA				**ANKA**	
1	Bernier, Claude (M)	369	J8P6G3	61	Paquette, Yvette (F)	431	J8P6G3
2	Bernier, Léna (F)	369		62	Desrivières, Denis (M)	432	J8P6G4
3	Pilon, Réjeanne (F)	369		63	Desrivières, Diane (F)	432	
4	Dumouchel,Gilles (M)	371		64	Gravel, Marte (F)	435	J8P6G3
5	Lapointe,Ginette (F)	371		65	Gravel, Richard (M)	435	
6	Gervais, Wilfrid (M)	372	J8P6G4	66	Marcil, Daniel (M)	436	
7	Gervais, Collette (F)	372		67	Meunier, Victor (M)	436	
8	Gervais, Robert (M)	372		68	Brazeau, Pierrette (F)	436	
9	Loyer, Roméo (M)	376		69	Boileau,Royal (M)	439	
10	Loyer, Gudrun (F)	376		70	Boileau, Pierrette (F)	439	
11	Comeau, Carl (M)	379	J8P6G3	71	Lacroix, Célestine (F)	440	J8P6G4
12	Comeau, Carole (F)	379		72	Lacroix, Jacques (M)	440	
13	Comeau, Anita (F)	379		73	Bisson, Jean-Pierre (M)	443	
14	Comeau, Sheila (F)	379		74	Godard, Madeleine (F)	447	J8P6G3
15	Radford, Wayne (M)	379		75	Godard, Charles (M)	447	
16	Lacroix, Michelle (F)	380	J8P6G4	76	Mongeon, Robert (M)	449	
17	Bastien, Natalie (F)	382		77	Mongeon, Micheline (F)	449	
18	Bastien, Mathieu (M)	382		78	Mongeon, Marc (M)	449	
19	Saumure, Pierre (M)	383	J8P6G3	79	Mongeon, Marie-Rose (F)	449	
20	Saumure, Liliane (F)	383		80	Racine, Gilberte (F)	449	
21	Saumure, Guy (M)	383		81	Carrière, Carole (F)	450	J8P6G4
22	Boileau,Angele (F)	384	J8P6G4	82	Carrière, Michel (M)	450	
23	Boileau, Gilles (M)	384					
24	Ethier, Colombe (F)	387	J8P6G3				
25	Ethier, Denis (M)	387				**DUBEAU**	
26	St-Amour, Maximilienne(F)	388	J8P6G4				
27	St-Amour, Lucien (M)	388		83	Plouffe, Gilles (M)	408	J8P6G9
28	St-Amour, Richard (M)	388		84	Dugré, Rejeanne (F)	410	
29	Girard, Ginette (F)	391	J8P6G3	85	Dugré, Richard (M)	410	
30	Girard, Richard (M)	391		86	Paradis, Daniel (M)	411	J8P6H1
31	Pilotte, Raoul (M)	395		87	Paradis, David (M)	411	
32	Pilotte, Cécile (F)	395		88	Paradis, Rita (F)	411	
33	Pilotte, Paul (M)	395		89	Brazeau, Paulette (F)	412	J8P6G9
34	Lalonde, José (F)	399		90	Brazeau, Antonio (M)	412	
35	Lalonde, Nicole (F)	399		91	Brazeau, André (M)	412	
36	McDonald, Germaine (F)	403		92	Blondin, Heather (F)	413	J8P6H1
37	Deltour, Denis (M)	407		93	Blondin, Ernest (M)	413	
38	Deltour, Joan (F)	407		94	Blondin, Suzanne (F)	413	
39	Proulx, François (M)	411		95	Mansfield, John (M)	414	J8P6G9
40	Proulx, Suzanne (F)	411		96	Mansfield, Irène (F)	414	
41	Dupras, Jean-Guy (M)	419		97	Dionne, Gisèle (F)	416	
42	Dupras, Jean (M)	419		98	Dionne, Lucien (M)	416	
43	Dupras, Claire (F)	419		99	Miousse, Line (F)	418	
44	Dupras, Gup (M)	419		100	Poirier, Pierrette (F)	418	
45	Gleason, Marcel (M)	423		101	Hamel, Marcil (M)	418	
46	Gleason, Anne (F)	423		102	Lanoix, Thérèse (F)	420	
47	Lafleur, Jean Rémi (M)	424	J8P6G4	103	Laverdure, Marc (M)	422	
48	Lafleur, Sylvie (F)	424		104	Laverdure, Lynne (F)	422	
49	Lafleur, Jeannine (F)	424		105	Claude,Marie (F)	424	
50	Fleury, Lorenzo (M)	427	J8P6G3	106	Landry, Marthe (F)	425	J8P6H2
51	Fleury, Claudette (F)	427		107	Landry, Lucien (M)	425	
52	Fleury, Carole (F)	427		108	Chevalier, Serge (M)	426	J8P6G9
53	Fleury, Michel (M)	427		109	Chevalier, Pierrette (F)	426	
54	Fleury, Guy (M)	427		110	Landry, Madeleine (F)	427	J8P6H2
55	Thibault, Rose (F)	427		111	Lepage, Johanne (F)	427	
56	Lecompte,Maurice (M)	428	J8P6G4	112	Larivière, Harold (M)	427	
57	Lecompte, Eva (F)	428		113	Riel, Denise (F)	428	J8P6G9
58	Paquette, Line (F)	431	J8P6G3	114	Riel, Claude (M)	428	
59	Paquette, Danielle (F)	431		115	Bérubé, Alain (M)	429	J8P6H2
60	Paquette, Gérald (M)	431		116	Rouleau, François (M)	429	

RURAL/RURALE		electoral district/circonscription	URBAN/URBAINE	
N°	page	GATINEAU	N°	page
	N° of/de	certified signature(s)-enumerator(s) / certifié signature(s)-recenseur(s)	123	N° 1 of/de 3
polling division section de vote				polling division section de vote

164104

F 303 **PRELIMINARY LIST OF ELECTORS**

ELECTIONS CANADA

LISTE PRÉLIMINAIRE DES ÉLECTEURS

85M-7-79

This list of qualified electors for the polling division number as set out below was prepared for use at the pending federal election from information obtained at the enumeration and has been certified by the signature(s) below as to completeness and correctness so far as is possible.

La présente constitue la liste des électeurs de la section de vote dont le numéro apparaît plus bas préparée en vue de l'élection fédérale en cours d'après les renseignements recueillis lors du recensement. Le(s) recenseur(s) y a(ont) apposé sa(leur) signature, affirmant que cette liste est aussi complète et exacte que possible.

N°	DUBEAU		
117	Rouleau, Carmen (F)	429	J8P6H2
118	Bilodeau, Richard (M)	430	J8P6G9
119	Bilodeau, Jocelyne (F)	430	
120	Leclerc, Gaby (F)	432	
121	Leclerc, Lorenzo (M)	432	
122	Grondin, Laurier (M)	433	J8P6H2
123	Cloutier, Manon (F)	433	
124	Hogue, Debbie (F)	434	J8P6G9
125	Hogue, Charles (M)	434	
126	Parent,Monique (F)	436	
127	Chartrand, Line (F)	436	
128	Gervais, Thérèse (F)	436	
129	Gervais, Robert (M)	436	
130	Savard, Pierre (M)	438	
131	Savard, Jeanne (F)	438	
132	Sarrazin, Jeannette (F)	439	J8P6H3
133	Flansbury, Marlene (F)	440	J8P6G9
134	Flansbury, Henri (M)	440	
135	Gratton, Ronald (M)	440	
136	Gratton, Lisette (F)	440	
137	Dubé, Suzanne (F)	441	J8P6H3
138	Dubé, Yvon (M)	441	J8P6H3
139	Allard, Stéphane (M)	442	J8P6G9
140	Allard, Christiane (F)	442	
141	Charbonneau, Nicole (F)	443	J8P6H3
142	Charbonneau, Jean (M)	443	
143	Goulet, Luc (M)	444	J8P6G9
144	Goulet, Betty (F)	444	
145	Goulet, André (M)	444	
146	Dacosta, Ginette (F)	445	J8P6H3
147	Dacosta, Messias (M)	445	
148	Falardeau, Anita (F)	446	J8P6G9
149	Tremblay, Pierre (M)	447	J8P6H3
150	Tremblay, Diane (F)	447	
151	Leblanc, Yvette (F)	447	
152	Bourgoin,M, Gisèle (F)	448	J8P6G9
153	Mageau, Benoit (M)	448	
154	Falardeau, Benoit (M)	449	J8P6H3
155	Falardeau, Yollande (F)	449	
156	Falardeau, Chantale (F)	449	
157	Falardeau, Pierre (M)	449	
158	Sanscartier, Conrad (M)	450	J8P6G9
159	Charbonneau, André (M)	450	
160	Barbeau, Laurette (F)	450	
161	Gervais, Paulette (F)	452	
162	Gervais, Roland (M)	452	
163	Thibault, Michel (M)	454	
164	Thibault, Christine (F)	454	
165	Thibault, Joanne (F)	454	
166	Thibault, Lise (F)	454	
167	Thibault, André (M)	454	
168	Legault, Manon (F)	456	
169	Legault, Claire (F)	456	
170	Legault, Rodolphe (M)	456	
171	Boulais, Gail (F)	458	
172	Boulais, Jean (M)	458	

N°	HURD		
173	Prasow, Diane (F)	535	J8P2T3
174	Prasow, Robert (M)	535	
175	Chamberland,Jeannette(F)	539	
176	Chamberland, Maurice (M)	539	
177	Dumais, Lyne (F)	540	J8P2T4
178	Dumais, Danielle (F)	540	
179	Dumais, Denise (F)	540	
180	Dumais, Jean-Paul (M)	540	
181	Morand, Pierrette (F)	543	J8P2T3
182	Morand, Robert (M)	543	
183	St-Jean, Jocelyne (F)	544	J8P2T4
184	St-Jean, Jacques (M)	544	
185	Bélanger, Lorraine (F)	547	J8P2T3
186	Bélanger, Jacques (M)	547	
187	Lécuyer, Diane (F)	548	J8P2T4
188	Lécuyer, Gaétan (M)	548	
189	Normand, Monique (F)	551	J8P2T3
190	Normand, Michel (M)	551	
191	Malouin, Carole (F)	552	J8P2T4
192	Malouin, Pierre (M)	552	
193	Bourque, Pierrette (F)	555	J8P2T3
194	Bourque, Marcel (M)	555	
195	Lavoie, Dominic (M)	556	J8P2T4
196	Lavoie, Nicole (F)	556	
197	Lavoie, Bernard (M)	556	
198	Beaupré, Carmen (F)	559	J8P2T3
199	Beaupré, Raymond (M)	559	
200	Cloutier, Diane (F)	563	
201	Cloutier, Jean-Marc (M)	563	
202	Bergeron, Diane (F)	567	
203	Bergeron, Rio (M)	567	
204	Roy, Pierrette (F)	570	J8P2T4
205	Boucher, Francine (F)	570	
206	Rivet, Lucille (F)	570	
207	Tremblay, Nora (F)	570	
208	Bourgon, Sylvie (F)	570	
209	Cousineau, Danielle (F)	571	J8P2T3
210	Waters, Ginette (F)	571	
211	Quirion, Mario (M)	571	
212	Cousineau, Carmen (F)	571	
213	Cousineau, Rachelle (F)	571	
214	Rollin, Lise (F)	575	
215	Rollin, Daniel (M)	575	
216	Filiatreault, Luc (M)	578	J8P2T4
217	Filiatreault, Irène (F)	578	
218	Filiatreault, Jacques(M)	578	
219	Hamelin, Paul (M)	579	J8P2T3
220	Hamelin, Marcel (M)	579	
221	Bernard, Benoite (F)	579	
222	Levesque, Louise (F)	583	
223	Levesque, André (M)	583	
224	Bouladier, Albertine (F)	587	
225	Bouladier, Alain (M)	587	
226	Bouladier, Gisèle (F)	587	
227	Clairoux, Jean	591	
228	Clairoux, Jaqueline (F)	591	
229	Brunet, Noël (M)	595	
230	Brunet, Hermone (F)	595	
231	Massie, Michel (M)	598	J8P2T4
232	Massie, Ginette (F)	598	
233	Larente, Fernand (M)	602	

RURAL/RURALE

N° | page N° | of/de

polling division / section de vote

electoral district/circonscription

GATINEAU

certified / certifié

signature(s)-enumerator(s) / signature(s)-recenseur(s)

URBAN/URBAINE

N° 123 | page N° 2 | of/de 3

polling division / section de vote

164105

F 303 **PRELIMINARY LIST OF ELECTORS**

8.5M-7-79

ELECTIONS CANADA

LISTE PRÉLIMINAIRE DES ÉLECTEURS

This list of qualified electors for the polling division number as set out below was prepared for use at the pending federal election from information obtained at the enumeration and has been certified by the signature(s) below as to completeness and correctness so far as is possible.

La présente constitue la liste des électeurs de la section de vote dont le numéro apparaît plus bas préparée en vue de l'élection fédérale en cours d'après les renseignements recueillis lors du recensement. Le(s) recenseur(s) y a(ont) apposé sa(leur) signature, affirmant que cette liste est aussi complète et exacte que possible.

N°		HURD		N°
234	Larente,Lise (F)	602	J8P2T4	
235	Charbonneau, Pauline (F)	603	J8P2T3	
236	St-Louis, Robert (M)	603		
237	Rousseau, Pierre (M)	606	J8P2T4	
238	Rousseau, Christiane (F)	606		
239	Aubin, Lucille (F)	607	J8P2T3	
240	Aubin, Gerry (M)	607		
241	Dupéré, Pierrette (F)	610	J8P2T4	
242	Dupéré, Robert (M)	610		
243	Monderie, Cécile (F)	611	J8P2T3	
244	Monderie, Jean-Marc (M)	611		
245	Rossignol, Robert (M)	614	J8P2T4	
246	Rossignol, Lyne (F)	614		
247	Lefebvre, John (M)	615	J8P2T3	
248	Lefebvre, Marcel (M)	615		
249	Lefebvre, Jeffrey (M)	615		
250	Lefebvre, Garry (M)	615		
251	Lefebvre, Jaqueline (F)	615		
252	Trucsdill, Robert (M)	615		
253	Laberge, Diane (F)	618	J8P2T4	
254	Laberge, Benoit (M)	618		
256	Desjardin, Michel (M)	619	J8P2T3	
257	Blais, Sylvie (F)	619		
258	Lirette, Aimé (M)	619		
259	Thivièrge,Jean (M)	623		
260	Thivièrge, Reina (F)	623		
261	Thivièrge, Pierre (M)	623		
262	Dupuis. Gaétane (F)	625		
263	Dupuis, Denis	625		

RURAL/RURALE			electoral district/circonscription	URBAN/URBAINE		
N°	page			N°	page	
	N°	of/de	GATINEAU	123	N° 3	of/de 3
polling division section de vote			certified signature(s)-enumerator(s) / certifié signature(s)-recenseur(s)	polling division section de vote		

F 303 **PRELIMINARY LIST OF ELECTORS**

8:M / 79

ELECTIONS CANADA

LISTE PRÉLIMINAIRE DES ÉLECTEURS

164106

This list of qualified electors for the polling division number as set out below was prepared for use at the pending federal election from information obtained at the enumeration and has been certified by the signature(s) below as to completeness and correctness so far as is possible.

La présente constitue la liste des électeurs de la section de vote dont le numéro apparaît plus bas préparée en vue de l'élection fédérale en cours d'après les renseignements recueillis lors du recensement. Le(s) recenseur(s) y a(ont) apposé sa(leur) signature, affirmant que cette liste est aussi complète et exacte que possible.

Nº				Nº			
	Burns						
1	DEMERS, Denis (M)	463	J8P-6J5	61	AUBIN, Guy (M)	548	J8P-6J4
2	DEMERS, Luc (M)	463		62	AUBIN, Ginette (F)	548	
3	DEMERS, Jules (M)	463		63	HOULE, Danielle (F)	570	J8P-6G5
4	DEMERS, Denise (F)	463		64	HOULE, Marie-Claire (F)	570	
5	BELANGER, Louise (F)	464	J8P-6V4	65	HOULE, Benoît (M)	570	
6	BELANGER, Gérard (M)	464		66	HOULE, Gérard (M)	570	
7	PATRY, Suzanne (F)	467	J8P-6J5				
8	PATRY, André (M)	467					
9	FLANNERY, Clément (M)	468	J8P-6V4		**Filiatrault**		
10	FLANNERY, Gordon (M)	468					
11	FLANNERY, Daniel (M)	468		67	FAUBERT, Luc (M)	517	J8P-2P8
12	PAUZE, Christianne (F)	468		68	AUGER, Huguette (F)	517	
13	PICHE, Jacques (M)	472	J8P-6J4	69	BELLEHUMEUR, Thérèse (F)	519	J8P-2P8
14	MORIN, Lyne (F)	472		70	BELLEHUMEUR, Jacques (M)	519	
15	LEFEBVRE, Robert (M)	476	J8P-6J4	71	MALETTE, Lise (F)	521	J8P-2P8
16	LEFEBVRE, Liliane (F)	476		72	MALETTE, André (M)	521	
17	LALONDE, Royal (M)	480	J8P-6J4	73	DIONNE, Henri (M)	523	J8P-2P8
18	LALONDE, Monique (F)	480		74	SIMARD, Nicole (F)	523	J8P-2P8
19	LA PLANTE, Louise (F)	484	J8P-6J4	75	DUROCHER, Nicole (F)	525	J8P-2P8
20	LA PLANTE, André (M)	484		76	DUROCHER, Claude (M)	525	
21	BERCIER, Louise (F)	488	J8P-6J4	77	MAYER, Madeleine (F)	527	J8P-2P8
22	BERCIER, Gaétan (M)	488		78	PLANTE, Sylvie (F)	529	J8P-2P8
23	BERCIER, Jocelyn (M)	488		79	COUSINEAU, Roger (M)	529	
24	BERCIER, José (F)	488		80	COUSINEAU, Monique (F)	529	
25	D'AOUST, Paul (M)	492	J8P-6J4	81	COUSINEAU, Hélène (F)	531	J8P-2P8
26	D'AOUST, Francine (F)	492		82	COUSINEAU, Rhéal (M)	531	
27	STAFFORD, André (M)	495	J8P-6J5	83	JOLY, Suzanne (F)	534	J8P-2P9
28	STAFFORD, Jocelyne (F)	495		84	MILLER, Lyle (M)	534	
29	MARTIN, Robert (M)	499	J8P-6J5	85	TROTTIER, Clément (M)	535	J8P-6V4
30	MARTIN, Ginette (F)	499		86	JOLY, Gaston (M)	538	J8P-2P9
31	FORGET, Sylvie (F)	503	J8P-6J5	87	LAFRENIERE, Eva (F)	538	
32	FORGET, Pierre (M)	503		88	MAISONNEUVE, Lynn (F)	542	J8P-2P9
33	BRIND'AMOUR, Pierrette	507	J8P-6J5	89	MAISONNEUVE, Michel (M)	542	
34	BRIND'AMOUR, J.Pierre	507		90	LAVERGNE, Jean-Marc (M)	546	J8P-2P9
35	MAIPAS, Stylianos (M)	515	J8P-6J5	91	LAVERGNE, Paulette (F)	546	
36	BEAUVAIS, Gisèle (F)	515		92	AMYOT, Gilles Hector (M)	547	J8P-2P8
37	CADOTTE, Florent (M)	516	J8P-6J4	93	AMYOT, Lise (F)	547	
38	GUIMOND, Madeleine (F)	516		94	OUELLETTE, Linda (F)	549	J8P-2P8
39	ST-AMOUR, Marc (M)	517	J8P-6J5	95	OUELLETTE, Denis (M)	549	
40	ST-AMOUR, Pierrette (F)	517		96	BOISVERT, Yvon (M)	550	J8P-2P9
41	BROWN, Edward (M)	519	J8P-6J5	97	BOISVERT, Marie (F)	550	
42	FLEURY, Lise (F)	519		98	LAFORTUNE, Brigitte (F)	551	J8P-2P8
43	GROULX, Claude (M)	520	J8P-6J4	99	MAISONNEUVE, Ronald (M)	551	
44	GROULX, Pierrette (F)	520		100	ROCHON, Claudette (F)	553	J8P-2P8
45	HEBERT, Lynn (F)	521	J8P-6J5	101	ROCHON, Gérald (M)	553	
46	RENAUD, Richard (M)	521		102	ROCHON, Isabelle (F)	553	
47	PAQUETTE, Jean (M)	524	J8P-6J4	103	BEAUCHAMP, Lise (F)	555	J8P-2P8
48	PAQUETTE, Manon (F)	524		104	BEAUCHAMP, Daniel (M)	555	
49	JACQUES, Elaine (F)	527	J8P-6J5	105	PARENT, Richard (M)	557	J8P-2P8
50	JACQUES, Pierre (M)	527		106	PARENT, Marjolaine (F)	557	
51	BOURGEOIS, Rhéal (M)	528	J8P-6J4	107	LEGER, Lyse (F)	558	J8P-2P9
52	BOURGEOIS, Agathe (F)	528		108	LEGER, André (M)	558	
53	ALLEN, Richard (M)	529	J8P-6J5	109	ST-JEAN, Alain (M)	558	
54	ALLEN, Suzanne (F)	529		110	LEBOURDAIS, Nicole (F)	559	J8P-2P8
55	GUENETTE, Michel (M)	532	J8P-6J4	111	HAVARD, Véronique (F)	561	J8P-2P8
56	GUENETTE, Louise (F)	532		112	HAVARD, Lucienne (F)	561	
57	MIREAULT, Claire (F)	533	J8P-6J5	113	HAVARD, André (M)	561	
58	FORTIN, Réjean (M)	533		114	LAFRANCE, May (F)	562	J8P-2P9
59	DINARDO-TAVARES, Maria	540	J8P-6J4	115	LAFRANCE, Michel (M)	562	
60	DINARDO, Antonio (M)	540		116	CARPENTIER, Gilles (M)	563	J8P-2P8

RURAL/RURALE			electoral district/circonscription	URBAN/URBAINE		
Nº	page		GATINEAU	Nº	page	
	Nº	of/de		124	Nº 1	of/de 3
polling division / section de vote			certified / certifié — signature(s)-enumerator(s) / signature(s)-recenseur(s)	polling division / section de vote		

F 303 **PRELIMINARY LIST OF ELECTORS**

81M / 79

ELECTIONS CANADA

164107

LISTE PRÉLIMINAIRE DES ÉLECTEURS

This list of qualified electors for the polling division number as set out below was prepared for use at the pending federal election from information obtained at the enumeration and has been certified by the signature(s) below as to completeness and correctness so far as is possible.

La présente constitue la liste des électeurs de la section de vote dont le numéro apparaît plus bas préparée en vue de l'élection fédérale en cours d'après les renseignements recueillis lors du recensement. Le(s) recenseur(s) y a(ont) apposé sa(leur) signature, affirmant que cette liste est aussi complète et exacte que possible.

N°			
	Filiatrault		
117	CARPENTIER, Micheline	563	J8P-2P8
118	METAYER, Johanne (F)	565	J8P-2P8
119	METAYER, Guylaine (F)	565	
120	BEAUVAIS, Donald (M)	566	J8P-2P9
121	BEAUVAIS, Réjeanne (F)	566	
122	ST-LOUIS, Robert (M)	566	
123	LEPINE, Agathe (F)	567	J8P-2P8
124	LEPINE, Gilles (M)	567	
125	GELINAS, Ginette (F)	569	J8P-2P8
126	HEBERT, Claire (F)	570	J8P-2P9
127	DUBOIS, Claude (M)	570	
128	GREGOIRE, Lise (F)	571	J8P-2P8
129	GREGOIRE, Jean-Guy(M)	571	
130	LEMAY, Ginette (F)	573	J8P-2P8
131	LEMAY, Philippe (M)	573	
132	PERRAULT, Guy (M)	574	J8P-2P9
133	PERRAULT, Ted (M)	574	
134	PERRAULT, Yvette (F)	574	
135	PERRAULT, Robert (M)	574	
	Généreux		
136	CONROY, Thérèse (F)	427	J8P-6G6
137	BEAULNE, Thérèse (F)	429	J8P-6G6
138	BEAULNE, Marcel (M)	429	
139	GELINEAU, Daniel (M)	433	J8P-6G6
140	LAURIAULT, Francine(F)	433	
141	DESORMEAUX, Gilberte	435	J8P-6G6
142	DESORMEAUX , Michel(M)	435	
143	DESORMEAUX, Diane (F)	435	
144	BOUDREAU, Exilda (F)	447	J8P-6L6
145	BOUDREAU, Jacques (M)	447	
146	CHATEAUNEUF, Jacques	475	J8P-6L7
147	CHATEAUNEUF, Louise(F)	475	
148	FALARDEAU, Joseph (M)	479	J8P-6L7
149	FALARDEAU, Denise (F)	479	
150	FALARDEAU, Gilberte(F)	479	
151	FALARDEAU, Marcellin	479	J8P-6L7
152	FALARDEAU, Daniel (M)	479	
153	CHARRON, Marjolaine(F)	483	J8P-6L7
154	CHARRON, Robert (M)	483	
155	GOUPIL, Jacinthe (F)	487	J8P-6L7
156	GOUPIL, Réjean (M)	487	
157	LETOURNEAU, Louise (F)	491	J8P-6L7
158	LETOURNEAU, Gilles (M)	491	
159	BERGERON, Yvan (M)	495	J8P-6L7
160	DAVID, Diane (F)	495	
161	DESJARDINS, Michel (M)	499	J8P-6L7
162	BRASSARD, Suzanne (F)	499	
163	PARDY, Rita (F)	503	J8P-6L7
164	RICHARD, Robert (M)	503	
165	SCHINZEL, Alain (M)	507	J8P-6L7
166	SCHINZEL, Janine (F)	507	
167	SCHINZEL, Bart (M)	507	
168	PIMPARE, Michel (M)	510	J8P-6M2
169	PIMPARE, Hélène (F)	510	
170	MYRE, Pierre (M)	511	J8P-6M2
171	MYRE, Marie (F)	511	
172	BELANGER, Louis (M)	514	J8P-6M2
173	BELANGER, Barbara (F)	514	J8P-6M2
174	PRINE, David (M)	514	
175	POTHIER, Yvon (M)	515	J8P-6L7
176	POTHIER, Jocelyne (F)	515	
177	TREMBLAY, Lorette (F)	518	J8P-6M2
178	HORAN, Yolande (F)	518	
179	HORAN, Stanley (M)	518	
180	MARENGERE, Annette (F)	519	J8P-6L7
181	DESCHAMPS, Bernise (F)	519	
182	MARENGERE, Louise (F)	519	
183	LADOUCEUR, James (M)	519	
184	TASSE, Lucien (M)	519	
185	SAUVE, Paul (M)	522	J8P-6M2
186	SAUVE, Lina (F)	522	
187	TASSE, Sylvie (F)	522	
188	MEILLEUR, Gisèle (F)	526	J8P-6M2
189	MEILLEUR, Aurèle (M)	526	
190	PILON, Lucienne (F)	531	J8P-6L7
191	PILON, Ovide (M)	531	
192	ROSE, Nicole (F)	532	J8P-6L7
193	HOTTE, Sylvain (M)	532	
194	BELANGER, Nicole (F)	535	J8P-6L7
195	BELANGER, Jean-Guy (M)	535	
	Lacroix		
196	MOREAU, Lucien (M)	483	J8P-6R7
197	MOREAU, Aline (F)	483	
198	BISSON, Louise (F)	487	J8P-6R7
199	RICARD, Jean (M)	487	
200	BOUCHER, Michel (M)	491	J8P-6R7
201	BOUCHER, Suzanne (F)	491	
202	ROBINSON, Debbie (F)	495	J8P-6R7
203	GENEREUX, Lucie (F)	499	J8P-6R7
204	BELISLE, Robert (M)	499	
205	CHARABONNEAU, Hélène(F)	503	J8P-6R7
206	CHARBONNEAU, Henri (M)	503	
207	JOLY, André (M)	507	J8P-6R7
208	RAYMOND, Liette (F)	507	
209	LAFRANCE, Yvon (M)	511	J8P-6R7
210	LAFRANCE, Darquise (F)	511	
211	ST-DENIS, Daniel (M)	515	J8P-6R7
212	ST-DENIS, Suzanne (F)	515	
213	ST-DENIS, Jacques (M)	515	
214	LEVESQUE, Hélène (F)	519	J8P-6R7
215	LEVESQUE, Jean-Guy (M)	519	
	Milks		
216	LEDUC, Georgette (F)	520	J8P-6E4
217	LEDUC, Ernest (M)	520	
218	ETHIER, Danielle (F)	524	J8P-6E4
219	ETHIER, François (M)	524	
220	DUBUC, Yvonne (F)	525	J8P-6E5
221	ROY, Jean-Pierre (M)	525	
223	MEUNIER-BERTRAND, Charlotte	528	-6E4
224	MEUNIER, Luc (M)	528	J8P-6E4
225	BERTRAND, Denis (M)	528	

RURAL/RURALE			electoral district/circonscription	URBAN/URBAINE		
N°	page		GATINEAU	N°	page	
	N°	of/de		124	N° 2	of/de 3
polling division / section de vote			certified / certifié signature(s)-enumerator(s) / signature(s)-recenseur(s) Christine Doiron / Brien d'Amours	polling division / section de vote		

F 303 **PRELIMINARY LIST OF ELECTORS**

ELECTIONS CANADA

LISTE PRÉLIMINAIRE DES ÉLECTEURS

164108

85M / 79

This list of qualified electors for the polling division number as set out below was prepared for use at the pending federal election from information obtained at the enumeration and has been certified by the signature(s) below as to completeness and correctness so far as is possible.

La présente constitue la liste des électeurs de la section de vote dont le numéro apparaît plus bas préparée en vue de l'élection fédérale en cours d'après les renseignements recueillis lors du recensement. Le(s) recenseur(s) y a(ont) apposé sa(leur) signature, affirmant que cette liste est aussi complète et exacte que possible.

Nº				Nº			
	Milks						
226	LANOIX, Guy (M)	532	J8P-6E4	286	MATHE, Jocelyne (F)	603	J8P-6E5
227	BRUYERE, Mario (M)	532		287	DESCHENES-HOTTE, Agathe	604	J8P-6E4
228	ROCHON, Sylvie (F)	536	J8P-6E4	288	HOTTE, Claude (M)	604	
229	ROCHON, Gisèle (F)	536		289	GAUTHIER, Jeanne (F)	608	J8P-6E4
230	ROCHON, Paul (M)	536		290	GAUTHIER, Jean-Guy (M)	608	
231	ROCHON, Lise (F)	536					
232	ROCHON, Marc (M)	536					
233	CRAIG, Claire (F)	540	J8P-6E4				
234	CRAIG, Marvin (M)	540					
235	BERGERON, Luc (M)	543	J8P-6E5				
236	BERGERON, Yolande (F)	543					
237	BERGERON, Alcide (M)	543					
238	GADBOIS, Claudette (F)	544	J8P-6E4				
239	GADBOIS, Normand (M)	544					
240	RICHARDSON, Darlene (F)	547	J8P-6E5				
241	PAQUETTE, Loraine (F)	548	J8P-6E4				
242	PAQUETTE, Ronald (M)	548					
243	ST-JEAN, Claude (M)	551	J8P-6E5				
244	ST-JEAN, Carol (F)	551					
245	CROTEAU, Laurette (F)	552	J8P-6E4				
246	CROTEAU, Lucie (F)	552					
247	CROTEAU, Dina (F)	552					
248	CROTEAU, Raymond (M)	552					
249	DUBOIS, Joanne (F)	555	J8P-6E5				
250	DUBOIS, Rodrigue (M)	555					
251	DUBOIS, Jeannine (F)	555					
252	DUVAL, Huguette (F)	556	J8P-6E4				
253	DUVAL, Robert (M)	556					
254	DESJARDINS, Jacques (M)	559	J8P-6E5				
255	DESJARDINS, Diane (F)	559					
256	SEGUIN, Murielle (F)	560	J8P-6E4				
257	SEGUIN, Jules (M)	560					
258	GINGRAS, Michel (M)	563	J8P-6E5				
259	RICHARD, Paul (M)	563					
260	GINGRAS, Hélène (F)	563					
261	PAYETTE, Elaine (F)	564	J8P-6E4				
262	PAYETTE, Claude (M)	564					
263	KEALEY, Lucie (F)	567	J8P-6E5				
264	KEALEY, Richard (M)	567					
265	CARRIERE, Johanne (F)	568	J8P-6E4				
266	PAYETTE, Alain (M)	568					
267	VIENNEAU, Rollande (F)	571	J8P-6E5				
268	VIENNEAU, Jean (M)	571					
269	BERTRAND, Aurette (F)	575	J8P-6E5				
270	BERTRAND, Russell (M)	575					
271	SIMARD, Rita (F)	576	J8P-6E4				
272	SIMARD, Maurice (M)	576					
273	TRAVERSY, Louise (F)	580	J8P-6E4				
274	McCANN, Dennis (M)	580					
275	MAINVILLE, Azeline (F)	584	J8P-6E4				
276	MAINVILLE, Marcel (M)	584					
277	FILIOU, Annette (F)	588	J8P-6E4				
278	FILIOU, Pierre (M)	588					
279	CARRIERE, Jacques (M)	592	J8P-6E4				
280	CARRIERE, Marion (F)	592					
281	CARRIERE, Monique (F)	592					
282	DELISLE, Claudette (F)	596	J8P-6E4				
283	DELISLE, Jacques (M)	596					
284	BOUGON, Yves (M)	600	J8P-6E4				
285	MATHE, Jean-Yves (M)	603	J8P-6E5				

RURAL/RURALE			electoral district/circonscription	URBAN/URBAINE		
Nº	page		GATINEAU	Nº	page	
	Nº	of/de	certified/certifié signature(s)-enumerator(s)/signature(s)-recenseur(s)	124	Nº 3	of/de 3
polling division section de vote			Christine Dolleis / Jean-Guy L'Amour	polling division section de vote		

164109

F 303 **PRELIMINARY LIST OF ELECTORS**

ELECTIONS CANADA

LISTE PRÉLIMINAIRE DES ÉLECTEURS

8 5M-7-79

This list of qualified electors for the polling division number as set out below was prepared for use at the pending federal election from information obtained at the enumeration and has been certified by the signature(s) below as to completeness and correctness so far as is possible.

La présente constitue la liste des électeurs de la section de vote dont le numéro apparaît plus bas préparée en vue de l'élection fédérale en cours d'après les renseignements recueillis lors du recensement. Le(s) recenseur(s) y a(ont) apposé sa(leur) signature, affirmant que cette liste est aussi complète et exacte que possible.

N°				
		GREENE		
1	Lemieux, Jean-Luc (M)	601	J8P 1J1	
2	Lemieux, Solange (F)	601		
3	Lacelle, Michel (M)	603	J8R 1J1	
4	Lacelle, Diane (F)	603		
5	Gour, Ginette (F)	605	J8R 1J1	
6	Gour, Pierre (M)	605		
7	Girard, Muriel (F)	606	J8R 1J2	
8	Girard, Damien (M)	606		
9	Larche, Francine (F)	607	J8R 1J1	
10	Moquin, Claude (M)	607		
11	Larche, Danielle (F)	607		
12	St-Amour, Louis (M)	609	J8R 1J1	
13	St-Amour, Aline (F)	609		
14	Desparois, Michel (M)	610	J8R 1J2	
15	Bouffard Desparois, Pierrette (F)	610		
16	Coulombe, Rosaire (M)	613	J8R 1J1	
17	Coulombe, Ginette (F)	613		
18	Dumas, Louise (F)	614	J8R 1J2	
19	Jutras, Hughette (F)	615	J8R 1J1	
20	Millaire, Jean-Claude (M)	617	J8R 1J1	
21	Millaire, Lorraine (F)	617		
22	Laberge, Susan (F)	618	J8R 1J2	
23	Laberge, Jacques (M)	618		
24	Landriault, André (M)	622	J8R 1J2	
25	Ricard, Marie-France (F)	622		
26	Lavoie, Claude (M)	625	J8R 1J1	
27	Gagnon Lavoie, Jacynthe (F)	625		
28	Pilotte, Michel (M)	626	J8R 1J2	
29	Charron, Sylvie (F)	626		
30	Rice, Eric (M)	628	J8R 1J2	
31	Rice, Gail (F)	628		
32	Rice, Patricia (F)	628		
33	Bolduc, Gaetan (M)	629	J8R 1J1	
34	Bolduc, Louise (F)	629		
35	Bolduc, Daniel (M)	629		
36	Shaver, Roger (M)	630	J8R 1J2	
37	Shaver, Hughette (F)	630		
38	Gendron, Charlaine (F)	632	J8R 1J2	
39	Gendron, Marc (M)	632		
40	Raymond, Louise (F)	633	J8R 1J1	
41	Mathieu, Glen (M)	633		
42	St-Cyr, Linda (F)	634	J8R 1J2	
43	St-Cyr, Marc (M)	634		
44	St-Cyr, Gisèle (F)	634		
45	Périgny, Raymond (M)	637	J8R 1M8	
46	Marcil, Hélène (F)	637		
47	Deschênes, Léo-Paul (M)	638	J8R 1J2	
48	Lampron Deschênes, Louise (F)	638		
49	Marsolais, Normand (M)	641	J8R 1M8	
50	Gaudet, Thérèse (F)	641		
51	Lavoie, Paul (M)	642	J8R 1J2	
52	Janelle Lavoie, Claire (F)	642		
53	Leblanc, Jean (M)	645	J8R 1M8	
54	Leblanc, Lise (F)	645		
55	Lauzon, Marc (M)	646	J8R 1J2	
56	Lauzon, Claudette (F)	646		
57	Chénier, Denis (M)	649	J8R 1M8	
58	D'Aoust, Guylaine (F)	649		
59	Périard, Jean (M)	653	J8R 1M8	
60	Périard, Michelle (F)	653	J8R 1M8	
61	Labrie, Claude (M)	658	J8R 1J2	
62	Saulnier, Marie-Claude (F)	658		
63	Lafleur, Daniel (M)	660	J8R 1J2	
64	Lafleur, Lise (F)	660		
65	Gour, Suzelle (F)	662	J8R 1J2	
66	Hamel, Jean-Marie (M)	662		
67	Leblanc, Roger (M)	664	J8R 1J2	
		HARRIS		
68	O'Connor, Claire (F)	587	J8R 1K6	
69	Trudeau, Jean-Bernard (M)	597	J8R 1K6	
70	Lecavalier, Danielle (F)	597		
71	Brisebois, Marcel (M)	601	J8R 1K6	
72	Brisebois, Lisette (F)	601		
73	Brisebois, Joel (M)	601		
74	Tremblay, Gilbert (M)	605	J8R 1K6	
75	Tremblay, Pauline (F)	605		
76	Tessier, Lucien (M)	609	J8R 1K6	
77	Tessier, Pierrette (F)	609		
78	Boissonneault, Paul (M)	613	J8R 1K6	
79	Boissonneault, Thérèse (F)	613		
		JOANISSE		
80	Paris, Rachel (F)	589	J8R 1K1	
81	Paris, Luc (M)	589		
82	Pereira, Engracia (F)	590	J8R 1K2	
83	Rémigio, Gilda (F)	590		
84	Pereira, Céline (F)	590		
85	Pereira, Manuel (M)	590		
86	Chénier, Julie (F)	591	J8R 1K1	
87	Chénier, Gaston (M)	591		
88	Lanthier, Colette (F)	593	J8R 1K1	
89	Lanthier, Daniel (M)	593		
90	Daigneault, Rémi (M)	599	J8R 1J3	
91	Malo, Jacqueline (F)	599		
92	Beaulieu, Francine (F)	601	J8R 1J3	
93	Beaulieu, Jean-René (M)	601		
94	Myre, Gilles (M)	602	J8R 1K2	
95	Myre, Suzanne (F)	602		
96	Ayotte, André (M)	603	J8R 1J3	
97	Auclair, Dominique (F)	603		
98	Doucet, Claude (M)	605	J8R 1J3	
99	Doucet, Renée (F)	605		
100	Laurin, Armand (M)	606	J8R 1P6	
101	Laurin, Jacqueline (F)	606		
102	Laurin, Diane (F)	606		
103	Laurin, Carol (M)	606		
104	Guay, Graziella (F)	606		
105	Ranger, Richard (M)	607	J8R 1J3	
106	Gagné, Céline (F)	607		
107	Babin, Pauline (F)	609	J8R 1J3	
108	Cathcart, Robert (M)	611	J8R 1J3	
109	Lemay, Suzanne (F)	613	J8R 1J3	
110	Parent, Jo-Ann (F)	613		
111	Dery, Donald (M)	614	J8R 1P6	
112	Dery, Denise (F)	614		
113	McMillan, April (F)	615	J8R 1J3	
114	McMillan, Jean (M)	615		
115	Livest, Gérard (M)	618	J8R 1P6	

RURAL/RURALE

N° | page | N° | of/de

polling division / section de vote

electoral district/circonscription: Gatineau

certified / certifié

signature(s)-enumerator(s) / signature(s)-recenseur(s)

URBAN/URBAINE

N° 125 | page N° 1 | of/de 4

polling division / section de vote

F 303 **PRELIMINARY LIST OF ELECTORS**

8 5M-7-79

ELECTIONS CANADA

LISTE PRÉLIMINAIRE DES ÉLECTEURS

164110

This list of qualified electors for the polling division number as set out below was prepared for use at the pending federal election from information obtained at the enumeration and has been certified by the signature(s) below as to completeness and correctness so far as is possible.

La présente constitue la liste des électeurs de la section de vote dont le numéro apparaît plus bas préparée en vue de l'élection fédérale en cours d'après les renseignements recueillis lors du recensement. Le(s) recenseur(s) y a(ont) apposé sa(leur) signature, affirmant que cette liste est aussi complète et exacte que possible.

N°			
		JOANISSE	
116	Livest, Marie-Andrée (F)	618	J8R 1P6
117	Hamann, Rita (F)	619	J8R 1J3
118	Hamann, Robert (M)	619	
119	Plante, Diane (F)	621	J8R 1J3
120	Plante, Bernard (M)	621	
121	Glandon, Guy (M)	622	J8R 1P6
122	Glandon, Nicole (F)	622	
123	Morin, Line (F)	630	J8R 1P6
124	Morin, Pierre (M)	630	
125	Poissaint, Robert (M)	632	J8R 1H1
126	Préfontaine, Lisanne (F)	632	
127	Pion, Normand (M)	633	J8R 1H2
128	Maure, Danielle (F)	633	
129	Rhéault, Michel (M)	634	J8R 1H1
130	Rhéault, Denise (F)	634	
131	Hurley, Wayne (M)	635	J8R 1H2
132	Hurley, Louise (F)	635	
133	Turpin, Daniel (M)	635	
134	Crête, Paul (M)	636	J8R 1H4
135	Crête, Gisèle (F)	636	
136	Tremblay, Hélène (F)	637	J8R 1H2
137	Boivin, Guy (M)	637	
138	Primeau, Daniel (M)	638	J8R 1H1
139	Primeau, Nicole (F)	638	
140	Bourret, François (M)	639	J8R 1H2
141	Bourret, Lise (F)	639	
142	Malette, Jeanne (F)	640	J8R 1H1
143	Trépanier, Réal (M)	640	
144	Carrière, Ronald (M)	642	J8R 1H1
145	Carrière, Monique (F)	642	
146	Lavictoire, Paul (M)	643	J8R 1H2
147	Lavictoire, Francine (F)	643	
148	Bouchard, Lucie (F)	645	J8R 1H2
149	Bouchard, Georges (M)	645	
150	Mulder, Donna (F)	648	J8R 1H1
151	Mulder, Roelof (M)	648	
152	Monette, Richard (M)	650	J8R 1H1
153	Dussaint, Pierrette (F)	650	
154	Brissette, Pierre (M)	651	J8R 1H2
155	Brissette, Suzanne (F)	651	
156	Pinard, Denise (F)	652	J8R 1H1
157	Pinard, Guy (M)	652	
158	Galipeau, Michèlle (F)	653	J8R 1H2
159	Lesage, Jean-Claude (M)	653	
160	Côté, Mireille (F)	654	J8R 1H1
161	Côté, Roy (M)	654	
162	Henrie, Ginette (F)	655	J8R 1H2
163	Crispin, Pierre (M)	655	
164	Rousseau, Ginette (F)	656	J8R 1H1
165	Rousseau, Robert (M)	656	
166	McLean, Jack (M)	658	J8R 1H1
167	McLean, Brigitte (F)	658	
168	Guy, Alain (M)	662	J8R 1H1
169	Jeanveaux, Claudette (F)	662	
170	Racine, Nicole (F)	663	J8R 1H2
171	Racine, Robert (M)	663	
172	Malo, Louise (F)	666	J8R 1H1
173	Malo, René (M)	666	
174	Bourdeau, Alain (M)	667	J8R 1H2
175	Bourdeau, Lucie (F)	667	
176	Fauvelle, Pierre (M)	671	J8R 1H2
177	Fauvelle, Sylvie (F)	671	J8R 1H2
178	Chartrand, Nicole (F)	675	J8R 1H2
179	Chartrand, Pierre (M)	675	
180	Bouladier, Michel (M)	681	J8R 1H2
181	Bouladier, Ginette (F)	681	
182	Leblanc, Michel (M)	685	J8R 1H2
183	Leblanc, Nicole (F)	685	
184	Rochon, Danielle (F)	689	J8R 1H2
185	Rochon, Gaetan (M)	689	
186	Daviau, Ginette (F)	691	J8R 1H2
187	Franche, Gérald (M)	691	
188	Allaire, Paul (M)	695	J8R 1H2
189	Allaire, Marie (F)	695	
190	Marchildon, Roger (M)	699	J8R 1H2
191	Marchildon, Jacqueline (F)	699	
192	Tessier, Beatrice (F)	703	J8R 1H2
193	Tessier, Henri-Georges (M)	703	
194	Brassard, Lucien (M)	703	
195	Brassard, Aliette (F)	703	
196	Pedneault, Denis (M)	704	J8R 1H1
197	Lorrain Pedneault, Johanne (F)	704	
198	Fournier, Raymond (M)	707	J8R 1H1
199	Fournier, Suzanne (F)	707	
200	Turgeon, Claude (M)	711	J8R 1H2
201	Turgeon, Claudette (F)	711	
202	Lalonde, Micheline (F)	714	J8R 1H1
203	Lalonde, Jean-Pierre (M)	714	
204	Duffy, Louise (F)	718	J8R 1H1
205	Duffy, John (M)	718	
206	Beaudoin, Carol (F)	719	J8R 1H2
207	Beaudoin, Gaetan (M)	719	
208	Vaillancourt, Luc (M)	723	J8R 1H2
		KEHOE	
209	Gauthier, Martial (M)	564	J8R 1K7
210	Gauthier, Luc (M)	564	
211	Gauthier, Hughette (F)	564	
212	Gauthier, Henri (M)	564	
213	Legault, Chantal (F)	568	J8R 1K7
214	Legault, Andrée (F)	568	
215	Legault, Madeleine (F)	568	
216	Legault, Bernard (M)	568	
217	Blondin, Christine (F)	572	J8R 1K7
218	Tremblay, Michel (M)	572	
219	Lafrance, Réjeanne (F)	576	J8R 1K7
220	Lafrance, Marc (M)	576	
221	Chénier, Suzanne (F)	580	J8R 1K7
222	Gravelle, Pierre (M)	580	
223	Parisien, Hubert (M)	584	J8R 1K7
224	Parisien, Marie-Claire (F)	584	
225	Olivier, Nora (F)	588	J8R 1K7
226	Olivier, Yves (M)	588	
227	Delisle, Denis (M)	592	J8R 1K7
228	Ladouceur Simard, Carole (F)	596	J8R 1K7
229	Simard, Charles Denis (M)	596	
230	Desmarais, Sonya (F)	600	J8R 1K7
231	Desmarais, Pierre (M)	600	
		LAHAIE	
232	Dupuis, Carole (F)	639	J8R 1J4
233	Dupuis, Gaetan (M)	639	

RURAL/RURALE

N° | page N° | of/de

polling division / section de vote

electoral district / circonscription: Gatineau

certified / certifié — signature(s)-enumerator(s) / signature(s)-recenseur(s)

Pierrette Brissette | Stephane Lauzon

URBAN/URBAINE

N° 125 | page N° 2 | of/de 4

polling division / section de vote

F 303 **PRELIMINARY LIST OF ELECTORS**

8 5M-7-79

ELECTIONS CANADA

LISTE PRÉLIMINAIRE DES ÉLECTEURS

164111

This list of qualified electors for the polling division number as set out below was prepared for use at the pending federal election from information obtained at the enumeration and has been certified by the signature(s) below as to completeness and correctness so far as is possible.

La présente constitue la liste des électeurs de la section de vote dont le numéro apparaît plus bas préparée en vue de l'élection fédérale en cours d'après les renseignements recueillis lors du recensement. Le(s) recenseur(s) y a(ont) apposé sa(leur) signature, affirmant que cette liste est aussi complète et exacte que possible.

N°		
		LAHAIE
234	St-Jacques, Léo (M)	651 J8R 1J4
235	St-Jacques, Mme L (F)	651
236	Bélisle, Francine (F)	653 J8R 1J4
237	Villeneuve, Gilles (M)	653
238	Cheff, Gabrielle (F)	655 J8R 1J4
		658 LAHAIE J8R 1P2
239	Beaulac, Guylaine (F)	Apt. 1
240	Boisvert, Gaetan (M)	Apt. 1
241	Hutchings, Beverley (F)	Apt. 2
242	Hutchings, Walter (M)	Apt. 2
243	Hutchings, Donald (M)	Apt. 3
244	Hutchings, Clifford (M)	Apt. 3
		LAHAIE
245	Groulx Giroux, Danièle (F)	663 J8R 1J4
246	Morel, François (M)	665 J8R 1J4
247	Morel, Céline (F)	665
248	Lépine, Dominique (M)	666 J8R 1P2
249	Lépine, Lawrence (M)	666
250	Mongeon, Julien (M)	668 J8R 1P2
251	Mongeon, Hughette (F)	668
252	Labbé, Raymonde (F)	669 J8R 1J4
253	Morissette, Gilles (M)	669
254	Cousineau, Roger (M)	670 J8R 1P2
255	Cousineau, Madeleine (F)	670
256	D'Aoust, Gary (M)	671 J8R 1J4
257	Ménard D'Aoust, Line (F)	671
258	Bellehumeur, Sylvain (M)	675 J8R 1J4
259	Desloges, Carole (F)	675
260	Raymond, Ghislain (M)	677 J8R 1J4
261	Lance, Pierre (M)	681 J8R 1J4
262	Lance, Danielle (F)	681
263	Degagné, Nicole (F)	681
264	Lessard, Diane (F)	682 J8R 1P2
265	Lessard, Jean-Marc (M)	682
266	Régimbald, Gilles (M)	683 J8R 1J4
267	Régimbald, Darquise (F)	683
268	Gagnon, Luc (M)	686 J8R 1P6
269	Latreille, Madeleine (F)	686
270	Trottier, Hélène (F)	689 J8R 1N9
271	Trottier, Robert (M)	689
272	Trottier, Alain (M)	689
273	Lavoie, Michel (M)	691 J8R 1N9
274	Lavoie, Diane (F)	691
		LEBOEUF
275	Audy, Michel (M)	659 J8R 1J5
276	Massé, Suzanne (F)	659
277	Desjardins, Nicole (F)	661 J8R 1J5
278	Desjardins, Armand (M)	661
279	Maisonneuve, Ida (F)	663 J8R 1J5
280	Girard, Laurette (F)	663
281	Thibeault, Jean-Pierre (M)	664 J8R 1J6
282	Thibeault, Francine (F)	664
283	Deslauriers, Lise (F)	665 J8R 1J5
284	Laplante, Louise (F)	665
285	Mainville, Claire (F)	666 J8R 1J6
286	Mainville, Robert (M)	666
287	Bolduc, Desneiges (F)	667 J8R 1J5
288	Poirier, Claude (M)	668 J8R 1J6
289	Pelletier, France (F)	668 J8R 1J6
290	Ravin, Marc (M)	669 J8R 1J5
291	Ravin, Jo-Ann (F)	669
292	Béland, Paul (M)	670 J8R 1J6
293	Béland, Micheline (F)	670
		LEMAY
294	Jerreault, Jean-Claude (M)	655 J8R 1R4
295	Jerreault, Nicole G. (F)	655
296	St-Jean, Jacques (M)	658 J8R 1P5
297	Voyer, Gaetanne (F)	658
298	Mineault, Robert (M)	659 J8R 1R4
299	Mineault, Marie-Paule (F)	659
300	Demers St-Jean, Francine (F)	662 J8R 1P5
301	St-Jean, Robert (M)	662
		MONTEE PAIEMENT
302	Harris, Howard, F. (M)	501 J8R 1N3
303	Harris, Grace (F)	501
304	Harris, Mary (F)	501
305	Bigras, Florian (M)	599 J8R 1L3
306	Bigras, Frances (F)	599
307	Whipple, Rena (F)	603 J8R 1L3
308	Whipple, Donald (M)	603
309	Coulombe, Muriel (F)	619 J8R 1L3
310	Coulombe, Joseph Gérard (M)	619
311	Quevillon, Gilles (M)	627 J8R 1L3
312	Quevillon, Renée (F)	627
313	Quevillon, Patrice (M)	627
314	Bruyère, Hélène (F)	635 J8R 1L3
315	Bruyère, Paul (M)	635
316	Bruyère, Bernard (M)	635
317	McElroy, Robert (M)	675 J8R 1L3
318	McElroy, Evelyn (F)	675
		NOBERT
319	Auclair, Francine (F)	612 J8R 1J8
320	Auclair, Jean (M)	612
321	Fortin, Diane (F)	616 J8R 1J8
322	Bordeleau, Roger (M)	616
323	King, Richard (M)	620 J8R 1J8
324	King, Marie (F)	620
325	Forget, Micheline (F)	624 J8R 1J8
326	Laplante, Alain (M)	624
327	St-Amour Roussel, Marie (F)	628 J8R 1J8
328	Roussel, Robert (M)	628
329	Sicotte, Réjean (M)	629 J8R 1J7
330	Sicotte, Marie-Anne (F)	629
331	Monette, Jocelyne (F)	632 J8R 1J8
331	Lavictoire, Guy (M)	633 J8R 1J7
332	Lavictoire, Nicole (F)	633
333	Bourgeois, Richard (M)	637 J8R 1J7
334	Bourgeois, Danielle (F)	637
335	Chapman, Michel (M)	640 J8R 1J8
336	Chapman, Lise (F)	640
337	Chapman, Marc (M)	640
338	Courroux, Robert (M)	641 J8R 1J7
339	Lavigne, Gilbert (M)	645 J8R 1J7
340	Lavigne, Françoise (F)	645
341	Lavigne, Daniel (M)	645
342	Baggia, Hélène (F)	649 J8R 1J7

RURAL/RURALE

N° | page N° of/de

polling division / section de vote

electoral district/circonscription: Gatineau

certified / certifié

signature(s)-enumerator(s) / signature(s)-recenseur(s)

Pierrette Gauvreau | Sylvain Tremblay

URBAN/URBAINE

N° 125 | page N° 3 of/de 4

polling division / section de vote

164112

F 303 **PRELIMINARY LIST OF ELECTORS**

ELECTIONS CANADA

LISTE PRÉLIMINAIRE DES ÉLECTEURS

85M-7-79

This list of qualified electors for the polling division number as set out below was prepared for use at the pending federal election from information obtained at the enumeration and has been certified by the signature(s) below as to completeness and correctness so far as is possible.

La présente constitue la liste des électeurs de la section de vote dont le numéro apparaît plus bas préparée en vue de l'élection fédérale en cours d'après les renseignements recueillis lors du recensement. Le(s) recenseur(s) y a(ont) apposé sa(leur) signature, affirmant que cette liste est aussi complète et exacte que possible.

N°			N°	
		NOBERT		
343	Pelletier, Laurent (M)	653 J8R 1J7		
344	Pelletier, Louise (F)	653		
345	Pilon, Laurier (M)	654 J8R 1P1		
346	Larche, Roger (M)	654		
347	Larche, Joyce (F)	654		
348	Balderson, Connie (F)	654		
349	Leblanc, Micheline (F)	657 J8R 1J7		
350	Deneault, Francine (F)	658 J8R 1P1		
351	Deneault, André (M)	658		
352	Samson, Jean (M)	661 J8R 1J7		
353	Samson, Nicole (F)	661		
354	Philippe, Denis (M)	662 J8R 1P1		
355	Philippe, Monique (F)	662		
356	Zandonella, Lise (F)	665 J8R 1J7		
357	Richard, Jean (M)	670 J8R 1P1		
358	Richard, Hélène (F)	670		
359	Lalande, Joanne (F)	674 J8R 1P1		
360	Lalande, Michel (M)	674		
361	Ashby, Michel (M)	678 J8R 1P1		
362	Ashby, Carole (F)	678		
363	Tunney, Donald (M)	R.R. 1 Gatineau		
364	Norris, Léonard (M)	R.R. 2 Gatineau		

RURAL/RURALE	electoral district/circonscription	URBAN/URBAINE
N° / page N° / of/de	Gatineau	N° / page N° 125 / N° 4 / of/de 4
polling division section de vote	certified signature(s)-enumerator(s) / signature(s)-recenseur(s) certifié	polling division section de vote

164113

F 303 **PRELIMINARY LIST OF ELECTORS**

ELECTIONS CANADA

LISTE PRÉLIMINAIRE DES ÉLECTEURS

8 5M-7-79

This list of qualified electors for the polling division number as set out below was prepared for use at the pending federal election from information obtained at the enumeration and has been certified by the signature(s) below as to completeness and correctness so far as is possible.

La présente constitue la liste des électeurs de la section de vote dont le numéro apparaît plus bas préparée en vue de l'élection fédérale en cours d'après les renseignements recueillis lors du recensement. Le(s) recenseur(s) y a(ont) apposé sa(leur) signature, affirmant que cette liste est aussi complète et exacte que possible.

N°			
	RUE CHARETTE		
1	MAISONNEUVE, Gerald (M)	305	J8P 5L8
2	LARENTE, Onésiphore (M)	305	
3	CHARETTE, Madeleine (F)	305	
4	LARENTE, Elzire (F)	305	
5	PELLETIER, Aline (F)	308	J8P 5N9
6	L'ITALIEN, Manon (F)	308	
7	L'ITALIEN, Ghislain (M)	308	
8	PAGE, Jocelyne (F)	309	J8P 5L8
9	GAUTHIER, Réjean (M)	309	
10	MIGNEAULT, Lucien (M)	333	J8P 5M1
11	MIGNEAULT, Christine (F)	333	
12	RACINE, Roland (M)	335	J8P 5M1
13	RACINE, Liliane (F)	335	
14	CHARBONNEAU, Michel (M)	335	
15	CHARBONNEAU-RACINE, Pauline (F)	335	
16	SIGOUIN, Jeannette (F)	336	J8P 5M2
17	CHARBONNEAU, Wilfrid (M)	338	J8P 5M2
18	CHARBONNEAU, Suzanne (F)	338	
19	SIGOUIN, Gaston (M)	340	J8P 5M2
20	SIGOUIN, Hervé (M)	340	
21	SIGOUIN, Liliane (F)	340	
22	PILON, Marie-Ange (F)	341	J8P 5M1
23	PILON, Rolland (M)	341	
24	ERICKSEN, Serge (M)	351	J8P 5M1
25	QUEVILLON, Danielle (F)	351	
26	PLOURDE, Michel (M)	351B	J8P 5M1
27	DESPATIE-RAYMOND, A. (F)	353A	J8P 5M1
28	RAYMOND, Lucien (M)	353A	
	353 CHARETTE		
29	ROSS, René (M)	apt. 1	J8P 5M1
30	CHABOT, Pierre (M)	apt. 1	
	CHARETTE		
31	CHARTRAND, Michel (M)	358	J8P 5M2
32	CHARTRAND, Viviane (F)	358	
33	HAMEL, Lucille (F)	362	J8P 5M2
34	MICHAUD, Gabriel (M)	368	J8P 5M3
35	MICHAUD, Michel (M)	368	
	368 CHARETTE		
36	MICHAUD, Jocelyn (M)	apt. 1	J8P 5M3
37	MICHAUD, Denis (M)	apt. 1	
38	MICHAUD, Anita (F)	apt. 1	
39	ROY, Thérèse (F)	apt. 2	J8P 5M3
	CHARETTE		
40	GIROUARD, Albert (M)	369	J8P 5M4
41	GIROUARD, Etienne (M)	369	
42	POULIOTTE, Laurent (M)	369	
43	BENOIT, Gilles (M)	371	J8P 5M4
44	BENOIT, Hélène (F)	371	
45	MALLETTE, Bernice	371	
46	SIMONEAU, Georges	372	J8P 5M3
47	SIMONEAU, Lucille	372	

N°			
	RUE CHARETTE		
48	AUGER, Marc (M)	373	J8P 5M4
49	AUGER, Carole (F)	373	
50	RICHARD, Madoza (M)	373A	J8P 5M4
51	RICHARD, Edwina (F)	373A	
52	RICHARD, Suzanne (F)	373A	
53	DORE, Nicole (F)	376A	J8P 5M3
54	MONGEON, André (M)	376A	
55	LECUYER, Josée (F)	379	J8P 5M4
56	LECUYER, Céline (F)	379	
57	LECUYER, Roger (M)	379	
58	LECUYER, Jacqueline (F)	379	
59	LECUYER, Hélène (F)	379	
60	TURGEON, Serge (M)	380	J8P 5M3
61	TURGEON, Solange (F)	380	
62	BARTELINI, Maria (F)	383	J8P 5M4
63	BARTELINI, Augusto (M)	383	
64	PAGE, Denise (F)	384	J8P 5M3
65	PAGE, Maurice (M)	384	
66	BELANGER, Florence (F)	387	J8P 5M4
67	BELANGER, Joseph G. (M)	387	
68	RICHARD, Marcel (M)	391	J8P 5M4
69	RICHARD, Lise (F)	391	
70	PILON, Richard (M)	394	J8P 5M3
71	BISSON, Richard (M)	394	
72	BISSON, Claudette (F)	394	
73	MALONEY, Hilda	396	J8P 5M3
74	ROBILLARD, Jacqueline	399	J8P 5M4
75	OSBORNE, Marcel	399	
	160 DUQUETTE O.		
76	GUENARD, Marielle (F)	apt. 3	J8P 3B4
77	GAUTHIER, Vianney (M)	apt. 4	
78	HAMELIN, Geneviève (F)	apt. 5	
79	LEMAY, Chantal (F)	apt. 5	
80	DURAND, Jules (M)	apt. 6	
81	CONSTANTINEAU, Kathleen (F)	6	
	DUQUETTE O.		
82	BEAUCHAMP. William (M)	161	J8P 2Y9
83	MOISAN, Danielle (F)	161	
84	LEFEBVRE, Jeanne (F)	172	J8P 2Z1
	181 DUQUETTE O.		
85	VIAU, Evelyne (F)	apt. 3	J8P 2Z2
86	GERVAIS, Gilles (M)	apt. 3	
87	MAURICE, Virginie (F)	apt. 4	
88	MAURICE, Ghislaine (F)	apt. 4	
89	McLAUGHLIN, Pauline (F)	apt. 5	
90	LECLAIR, Arthur (M)	apt. 5	
91	LAMBERT, Jacques (M)	apt. 6	
92	MacLURE, Jocelyne (F)	apt. 6	
93	LEGAULT, Brigitte (F)	apt. 7	
94	CAOUETTE, Martine (F)	apt. 8	

RURAL/RURALE			electoral district/circonscription	URBAN/URBAINE		
N°	page		GATINEAU	N°	page	
	N°	of/de		126	N° 1	of/de 2
polling division section de vote			certified / certifié — signature(s)-enumerator(s) / signature(s)-recenseur(s)	polling division section de vote		

F 303 **PRELIMINARY LIST OF ELECTORS**

8.5M-7-79

ELECTIONS CANADA

164114

LISTE PRÉLIMINAIRE DES ÉLECTEURS

This list of qualified electors for the polling division number as set out below was prepared for use at the pending federal election from information obtained at the enumeration and has been certified by the signature(s) below as to completeness and correctness so far as is possible.

La présente constitue la liste des électeurs de la section de vote dont le numéro apparaît plus bas préparée en vue de l'élection fédérale en cours d'après les renseignements recueillis lors du recensement. Le(s) recenseur(s) y a(ont) apposé sa(leur) signature, affirmant que cette liste est aussi complète et exacte que possible.

N°			
	RUE DUQUETTE O.		
95	LEDUC-CARON, Ghislaine (F)	193	J8P 2Z3
96	CARON-POLIQUIN, Marise (F)	193	
97	POLIQUIN, Jacques (M)	193	
98	MICHAUD, Gilberte (F)	200	J8P 7E1
99	TOM, Kenny (M)	200	
100	LECUYER, Florient (M)	201	J8P 2Z3
101	LECUYER, Jeannine (F)	201	
102	LECUYER, Line (F)	201	
103	BERGERON, Sylvie (F)	216	J8P 2Z4
104	McDONOUGH, Robert (M)	216	
105	BERCIER, Joanne (F)	220	J8P 2Z4
106	GUNVILLE, Armand (M)	221	J8P 2Z5
107	GUNVILLE, Claire (F)	221	
108	LAMOUREUX, Adrienne (F)	228	J8P 2Z6
109	LACASSE, Gérard (M)	240	J8P 2Z6
110	LACASSE, Claire (F)	240	
111	LACASSE, André (M)	240	
112	GERVAIS, Armand (M)	240	
113	RYAN, Georgianna (F)	253	J8P2Z7
114	RYAN, Edgar (M)	253	
115	DENOMMEE, Suzanne (F)	292	J8P2Z9
116	PICHETTE, Richard	296	J8P2Z9
117	PICHETTE, Odette	296	
	312 DUQUETTE O.		
118	ETHIER, Alain (M)	apt. 1	J8P 3A1
119	ETHIER, Lola (F)	apt. 1	J8P 3A1
120	ETHIER, Victor (M)	apt. 1	
121	BELANGER, Claire (F)	apt. 2	
122	ST-AMOUR, Anne (F)	apt. 3	
123	FOURNIER, Jacques (M)	apt. 4	
124	MANN, Carmen (F)	apt. 5	
125	ST-AMOUR, Gilles (M)	apt. 6	
126	CHARTRAND, Daniel (M)	apt. 6	
127	LALONDE, Sharyn (F)	apt. 7	
128	BLONDIN, Roger (M)	apt. 7	
	DUQUETTE O.		
129	PETRIN, Germaine (F)	313	J8P 3A2
130	LABINE, Michel (M)	320	J8P 3A1
131	LAURIN, Rémi (M)	320	
132	LABINE, Anita (F)	320	
133	LORAIN, Anna (F)	320	
	321 DUQUETTE O.		
134	ST-JACQUES, Pierre-Yves (M)	1	J8P 3A2
135	BECK, Liliane (F)	apt. 2	
136	BECK, Samuel (M)	apt. 2	
137	DESGAGNE, Claire	apt. 3	
138	DESGAGNE, Raoul	apt. 3	
139	DESGAGNE, Madeleine	apt. 3	
140	STANLEY, Ellen	apt. 4	
141	HAMELIN, Suzanne	apt. 5	

N°			
	RUE GAUTHIER		
	298 GAUTHIER		
142	LEDUC, Marcel (M)	apt. 1	J8P 5M9
	GAUTHIER		
143	MONGEON, Gaetan (M)	301	J8P 5N1
144	COUVILLON, Carole (F)	301	
145	DORE, Lucille (F)	302	J8P 5M9
146	DORE, Pierre (M)	302	
147	DORE, Jean-Paul (M)	302	
148	McDERMOTT, Jocelyne (F)	303	J8P 5N1
149	McDERMOTT, Richard (M)	303	
150	DORE, Claudette (F)	306	J8P 5M9
151	TOUCHETTE, Michel (M)	306	
152	TOUCHETTE, Thérèse (F)	306	
153	COTE, Daniel (M)	309	J8P 5N1
154	BISSONNETTE, Suzanne (F)	309	
155	BISSONNETTE, Carol (M)	309	
156	BELEC, Michel (M)	313	J8P 5N1
157	ROCHON, Chantal (F)	313	
	317 GAUTHIER		
158	MIRON, Carmen (F)	apt. 1	J8P 5N1
159	GAUDREAU, Gilbert (M)	apt. 1	J8P 5N1
160	LEHMAN, Paulette (F)	apt. 2	
161	LEHMAN, David Sr. (M)	apt. 2	
162	LEHMAN, David (M)	apt. 2	
	GAUTHIER		
163	TREMBLAY, Céline (F)	328	J8P 5N3
164	PARKER, Jacques (M)	328	
165	REGIMBALD, Anne (F)	329	J8P 5N2
166	HENRY, Sylvain (M)	329	
	331 GAUTHIER		
167	HENLY, Marcel (M)	apt. 1	J8P 5N2
168	ROLLIN, Jean-Marie (M)	apt. 3	
169	ROLLIN, Gracia (F)	apt. 3	
170	ROLLIN, Lucien (M)	apt. 3	
171	PILON, Micheline (F)	apt. 2	
172	PILON, Gerry (M)	apt. 2	
	GAUTHIER		
173	CHARRON-GIROUARD, Sylvie (F)	332	J8P 5N3
174	GIROUARD, Denis (M)	332	
175	CHEVALIER, Oswald (M)	332	
	334 GAUTHIER		
176	PAQUIN, Maria (F)	apt. 1	J8P 5N3
177	PAQUIN, Richard (M)	apt. 1	
178	COUSINEAU, Daniel (M)	apt. 3	
179	CAMERON, Nancy (F)	apt. 3	
180	RIEL-TREMBLAY, Rachel	apt. 4	
181	TREMBLAY, Daniel	apt. 4	

RURAL/RURALE		electoral district/circonscription	URBAN/URBAINE	
N°	page N° of/de	GATINEAU	N° 126	page N° 2 of/de 3
polling division section de vote		certified / certifié signature(s)-enumerator(s) / signature(s)-recenseur(s)	polling division section de vote	

164115

F 303 **PRELIMINARY LIST OF ELECTORS**

ELECTIONS CANADA

LISTE PRÉLIMINAIRE DES ÉLECTEURS

85M-7-79

This list of qualified electors for the polling division number as set out below was prepared for use at the pending federal election from information obtained at the enumeration and has been certified by the signature(s) below as to completeness and correctness so far as is possible.

La présente constitue la liste des électeurs de la section de vote dont le numéro apparaît plus bas préparée en vue de l'élection fédérale en cours d'après les renseignements recueillis lors du recensement. Le(s) recenseur(s) y a(ont) apposé sa(leur) signature, affirmant que cette liste est aussi complète et exacte que possible.

N°				N°			
	RUE GAUTHIER				RUE GAUTHIER		
182	LALONDE, Line (F)	336	J8P 5N3	238	LARENTE, Marc (M)	392	J8P 5N5
183	PAQUIN, Bruno (M)	336		239	THIBAULT, Louise (F)	393	J8P 5N4
184	SEGUIN, Pierre (M)	341	J8P 5N2	240	THIBAULT, Jacques (M)	393	
185	SEGUIN, René (M)	341	J8P 5N2	241	DIOTTE, Linda (F)	393A	
186	DUPUIS-SEGUIN, Paulette (F)	341		242	CHARETTE, Henri (M)	394	J8P 5N5
187	ST-LOUIS, Manon (F)	341B		243	CHARETTE, Gertrude (F)	394	
188	ROBERTSON, Delia (F)	343	J8P 5N2		396 GAUTHIER		
189	ROBERTSON, Patrick (M)	343		244	LEMIEUX, Stanley (M)	apt. 1	J8P 5N5
190	ROY, Ginette (F)	352A	J8P 5N3	245	CONNELLY, Francine (F)	t. 2	
191	ROY, Roger (M)	352A		246	BLAIS, Liette (F)	apt. 3	
192	LIBERTY, Diane (F)	352B		247	LECAVALIER, Ronald (M)	t. 4	
193	GUAY, Lucie (F)	352B		248	RIVET, Sylvie (F)	apt. 4	
194	LOYER, Bernard (M)	352C		249	VALIMAKI, J. (F)	apt. 5	
195	LOYER, Monique (F)	352C			GAUTHIER		
196	LOYER, Serge (M)	352C		250	LALONDE, Rollande (F)	397	J8P 5N4
197	DEMELL, Pauline (F)	352D		251	LALONDE, Monique (F)	397	
198	DEMELL, Joseph (M)	352D		252	LALONDE, Joanne (F)	397	
199	GAGNON, Michel (M)	352E		253	LALONDE, Gilles (M)	397	
200	SEGUIN, Lisette (F)	352E		254	LABRECQUE-MORIN, Monique (F)	397B	
201	QUIROIET, Laurent (M)	353	J8P 5N2	255	MORIN, Denis (M)	397B	
202	CYR, Rachel (F)	353A		256	PAIEMENT-CHARETTE, Carmen (F)	398	J8P 5N5
203	THIBAULT, Jacques (M)	361	J8P 5N2	257	CHARETTE, Horace (M)	398	
204	MONGEON, Johanne (F)	361	J8P 5N2				
205	HAYES, Gérard (M)	372	J8P 5N2				
206	HAYES, Eva (F)	372					
207	BERGERON, Normand (M)	376	J8P 5N5				
208	LARIVIERE, Ginette (F)	376					
209	CONNELLY, Roger (M)	376A	J8P 5N5				
210	CONNELLY, Pierre (M)	376A					
211	CONNELLY, Madeleine (F)	376A					
212	CONNELLY, Alfred (M)	376A					
213	CONNELLY, Gerry (M)	376A					
214	RANGER, Pierre (M)	385	J8P 5N4				
215	RANGER, Pauline (F)	385					
216	GRATTON, Marcel (M)	385A	J8P 5N4				
217	JODOIN, Lisette (F)	386	J8P 5N5				
218	JODOIN, Edmond (M)	386					
219	LARAMEE, Rodolphe (M)	386					
220	PICKERING, Normand (M)	387	J8P 5N4				
221	CARON, Suzanne (F)	387					
222	MARTIN, Linda (F)	387					
223	CHARRON, Lucille (F)	387					
224	CHARRON, Laurent (M)	387					
225	DUBE, Michel (M)	388	J8P 5N5				
226	DUBE, Luc (M)	388					
227	DUBE, Pierre (M)	388					
228	DUBE, Rita (F)	388					
229	DUBE, Roland (M)	388					
230	DUBE, Sylvie (F)	389	J8P 5N4				
231	ST-JEAN, Madeleine (F)	389					
232	BOURGEOIS-GROULX, Andrée (F)	390	J8P 5N5				
233	GROULX, Robert (M)	390					
234	BIGRAS, Gilles (M)	391	J8P 5N4				
235	CARRIERE, Diane (F)	391					
236	CARRIERE, Rodolphe (M)	391					
237	LARENTE, Nicole (F)	392	J8P 5N5				

RURAL/RURALE			electoral district/circonscription	URBAN/URBAINE		
N°	page		GATINEAU	N°	page	
	N°	of/de	certified / certifié — signature(s)-enumerator(s) / signature(s)-recenseur(s)	126	N° 3	of/de 3
polling division / section de vote			Suzanne Thérien — Carol Charette		polling division / section de vote	

164116

F 303 **PRELIMINARY LIST OF ELECTORS**

8 5M-7-79

ELECTIONS CANADA

LISTE PRÉLIMINAIRE DES ÉLECTEURS

This list of qualified electors for the polling division number as set out below was prepared for use at the pending federal election from information obtained at the enumeration and has been certified by the signature(s) below as to completeness and correctness so far as is possible.

La présente constitue la liste des électeurs de la section de vote dont le numéro apparaît plus bas préparée en vue de l'élection fédérale en cours d'après les renseignements recueillis lors du recensement. Le(s) recenseur(s) y a(ont) apposé sa(leur) signature, affirmant que cette liste est aussi complète et exacte que possible.

N°	Hétu		
1	Mongeon, Armand (M)	294	J8P5P4
2	Mongeon, Réjeanne (F)	294	
3	Mongeon, Jean-Marc (M)	294	
4	Bisson, Christian (M)	296	
5	Bisson, Jeannette (F)	296	
6	Bisson, Guy (M)	296	
7	Bisson, Line (F)	296	
8	Bisson, Bernard (M)	297	J8P5P5
9	Bisson, Fernande (F)	297	
10	Bisson, Léon (M)	297	
11	Bothello, Manuel (M)	300	J8P5P4
12	Bothello, Alzira (F)	300	
13	Simard, René (M)	301	J8P5P5
14	Simard, Diane (F)	301	
15	Nerbonne, Jean-Claude (M)	(304)	J8P5P4
16	Nerbonne, Michel (M)	304	
17	Nerbonne, Louise (F)	304	
18	Charette Aurèle (M)	304	
19	Charette Hélène (F)	304	
20	Simard, Clément (M)	305	J8P5P5
21	Simard, Véronique (F)	305	
22	Gougeon, Gaétane (F)	308½	J8P5P4
23	Lafrenière, Rolland (M)	308½	
24	Duhaime, Line (F)	309A	J8P5P5
25	Duhaime, Henri (M)	309A	
26	Simard, Nicole (F)	309B	
27	Bissonnette, Armand (M)	309B	
28	Beausoleil Laurenzo (M)	310	J8P5P4
29	Ménard Pierre (M)	312	
30	Beausoleil, Yvette (F)	312	
31	Parent, Jean-Guy (M)	313	J8P5P5
32	Larose, Louise (F)	313	
33	Burke, Daniel (M)	313½	
34	Carrière, Liette (F)	313½	
35	Casey, Joann (F)	314	J8P5P4
36	Casey, Jeanette (F)	314	
37	Casey, Gordon (M)	314	
38	Tanguay, Florent (M)	318	
39	Larabie, Claire (F)	318	
40	Tessier, Michelle (F)	319#1	J8P5P5
41	Chevalier, Luc (M)	319#1	
42	Audette, Julie (F)	319#2	
43	Girardeau, Claude (M)	319#2	
44	Chouinard, Madeleine (F)	319#3	
45	Lauzon, Pierre (M)	319#3	
46	Ross, Laurent (M)	320	J8P5P4
47	Ross, Germaine (F)	320	
48	Ross, André (M)	320	
49	Ross, Jean-Marc (M)	320	
50	Ross, Paulette (F)	320	
51	Laflamme, Jean-Pierre (M)	321	J8P5P5
52	Laflamme, Jean-Marc (M)	321	
53	Laflamme, Lucie (F)	321	
54	Lemieux, Laurent (M)	321	
55	Lemieux, Lime (F)	321A	
56	Lemieux, Mario (M)	321A	
57	Hétu, Gilbert (M)	330	J8P5P6
58	Hétu, Françoise (F)	330	
59	Hétu, Germain (M)	330	
60	Hétu, Michel (M)	330A	
61	Charette, Mireille (F)	330B	
62	Laramée, Odillon (M)	334	J8P5P6
63	Laramée, Lorette (F)	334	
64	Guenette, Raymonde (F)	344	
65	Guenette, Jacques (M)	344	
66	Guenette, Murielle (F)	344½	
67	Guenette, Gilles (M)	344½	
68	Lavictoire, Joanne (F)	348	
69	Lavictoire, Claude (M)	348	
70	Lavictoire, Alain (M)	348	
71	Lavictoire, Jacqueline (F)	348	
72	Champagne, Diane (F)	348#2	
73	Champagne, Michel (M)	348#2	
74	Rainville, Fleurette (F)	351#1	J8P5P7
75	Charette, Rosanne (F)	351#2	
76	Charette, Danielle (F)	351#4	
77	Durand, Mariette (F)	351#5	
78	St-Amand, Marie-Claire (F)	351#5	
79	Savoie, Brigitte (F)	351#6	
80	Marcoux, Léo (M)	351#6	
81	Rainville, Stella (F)	354	J8P5P6
82	Rainville, Eugène (M)	354	
83	Lapointe, Clairette (F)	355	J8P5P7
84	Laurin, Pierre (M)	355	
85	Chalifoux, Jeanine (F)	356	J8P5P6
86	Chalifoux, Emilien (M)	356	
87	Beaudoin, Nicole (F)	359	J8P5P7
88	Beaudoin, Michel (M)	359	
89	Desormeaux, Micheline (F)	359#A	
90	Desormeaux, Marcel (M)	359#A	
91	Paker, Gisèle (F)	359#B	
92	Bédard, Jean-Paul (M)	359#B	
93	Bédard, Serge (M)	359#B	
94	Hétu, Nicole (F)	369	J8p5P8
95	Hétu, Normand (M)	369	
96	Hétu, Thérèse (F)	369	
97	Gauthier, Lorraine (F)	369A	
98	Schryer, Simone (F)	369B	
99	Boucher, Liette (F)	370	J8P5P9
100	Boucher, Danielle (F)	370	
101	Boucher, Violette (F)	370	
102	Carré, Hélène (F)	374	
103	Carré, Omer (M)	374	
104	Carré, Suzanne (F)	374	
105	Malette, France (F)	374#1	
106	Léonard, Claude (M)	374#1	
107	Bigras, Emile (M)	375	J8P5P8
108	Bigras, Jeanine (F)	375	
109	Charette, Gérard (M)	377	
110	Charette, Louise (F)	377	
111	Parent Alain (M)	378	J8P5P9
112	Petit, Nicole (F)	378	
113	Beaudette Sylvie (F)	378	
114	Lafond, David (M)	384	
115	Aubin, Denise (F)	385#1	J8P5P8
116	Cousineau, Cécile (F)	385#2	
117	Aubin, Jacques (M)	385#2	
118	Aubin, Adrienne (F)	385#2	
119	Aubin, André (M)	385#2	
120	Thibodeau, Carol (M)	385#3	
121	Blondin, Loraine (F)	385#3	
122	Monderie, Rolland (M)	387	
123	Monderie, Desneiges (F)	387	
124	Belair, André (M)	388	J8P5P9

RURAL/RURALE

N° 127 page N° 1 of/de 3

polling division / section de vote

electoral district / circonscription: GATINEAU

certified / certifié — signature(s)-enumerator(s) / signature(s)-recenseur(s): Diane Mongeon, Fernand Turpin

URBAN/URBAINE

N° 127 page N° 1 of/de 2

polling division / section de vote

164117

F 303 **PRELIMINARY LIST OF ELECTORS**

85M-7-79

ELECTIONS CANADA

LISTE PRÉLIMINAIRE DES ÉLECTEURS

This list of qualified electors for the polling division number as set out below was prepared for use at the pending federal election from information obtained at the enumeration and has been certified by the signature(s) below as to completeness and correctness so far as is possible.

La présente constitue la liste des électeurs de la section de vote dont le numéro apparaît plus bas préparée en vue de l'élection fédérale en cours d'après les renseignements recueillis lors du recensement. Le(s) recenseur(s) y a(ont) apposé sa(leur) signature, affirmant que cette liste est aussi complète et exacte que possible.

N°			
		Hétu	
125	Belair, Louise (F)	388	J8P5P9
126	Chenard, Albert (M)	390	
127	Ruelle, Patricia (F)	390	
128	Duchène, Florida (F)	391#1	J8P5P8
129	Duchène, Johanne (F)	391#1	
130	Courville, Ginette (F)	391#2	
131	Boudreault, Nicole (F)	391#3	
132	Patry, Lucie (F)	391#4	
133	Dagenais, Michel (M)	392	J8P5P9
134	Dagenais, Huguette (F)	392	
135	Philion, Lyne (F)	396	
136	Philion, Ida (F)	396	
137	Philion, Serge(M)	396	
138	Philion, Michel (M)	396	
139	Simard, André (M)	396A	
140	Philion, Diane (F)	396A	
141	Mercier, Manon (F)	396B	
142	Murphy, Gerry (M)	397#1	J8P5P8
143	Murphy, Diane (F)	397#1	
144	Larry, Julien (M)	397#2	
145	Lafontaine, Roger (M)	397#3	
146	Lafontaine, Pierrette (F)	397#3	
147	Desjardins, Paul-Emile (M)	399	
148	Desjardins, Gertrude (F)	399	
149	Mongeon, Diane (F)	400	J8P5P9
150	Larivière, Yvon (M)	400½	
		LEVIS	
151	Richer, Lucienne (F)	291	J8P5R7
152	Vien, Hélène (F)	295	
153	Vien, Joanne (F)	295	
154	Vien, Jean-Louis (M)	295	
155	Leblanc, Anna (F)	296	J8P5R8
156	Dubuc, Denis (M)	298	
157	Dubuc, Line (F)	298	
158	Côté, Hector (M)	299	J8P5R7
159	Côté, Alice (F)	299	
160	Côté, Lise (F)	299	
161	Despatie, Aline (F)	300	J8P5R8
162	Despatie, Yvon (M)	300	
163	Gagné, Yves (M)	302	
164	Despatie, Ginette (F)	302	
165	Despatie, Jacqueline (F)	302	
166	Despatie, Lucien (M)	302	
167	Rollin, Micheline (F)	303	J8P5R7
168	Paquette, André (M)	303	
169	D'Aoust, Martin (M)	303	
170	Sanscartier, Thérèse (F)	303	
171	Fournier, Lise (F)	303	
172	Fournier, Yvon (M)	303	
173	Labelle, Diane (F)	306	J8P5R8
174	Labelle, Richard (M)	306	
175	Lalande, Jean-Pierre (M)	308	
176	Leblanc, Jean-Pierre (M)	308	
177	Leblanc, Louise (F)	308	
178	Lalande, Léo (M)	308	
179	Pichette, Louise (F)	309	J8P5R7
180	Pichette, Jacqueline (F)	309	
181	Cloutier, Daniel (M)	309	
182	Cloutier, Monique (F)	309	J8P5R7
183	Bertrand, Hélène (F)	310	J8P5R8
184	Martine, Gérald (M)	310A	
185	Bélec, Rachelle (F)	310B	
186	Desforges, Suzanne (F)	311	J8P5R7
187	Desforges, Michel (M)	311	
188	Lafrance, Joane (F)	314	J8P5R8
189	Lafrance, Chantal (F)	314	
190	Lafrance, Germaine (F)	314	
191	Lafrance, René (M)	314	
192	Vien, Nicole (F)	314	
193	Veive, Guy (M)	314	
194	Carrière, Lena (F)	315	J8P5R7
195	Carrière, Danielle (F)	315½	
196	Nault, Michel (M)	315½	
197	Germain, Francine (F)	316	J8P5R8
198	Germain, Hélène (Fille)	316	
199	Germain, Hélène (Mère)	316	
200	Germain, Raymond (M)	316	
201	Germain, Daniel (M)	316	
202	Prévost, Manon (F)	320	
203	Prévost, Line (F)	320	
204	Prévost, Alain (M)	320	
205	Prévost, Madeleine (F)	320	
206	Sarrazin, Mireille (F)	322	
207	Cadieux, Thérèse (F)	323	J8P5R9
208	Cadieux, Gilles (M)	323	
209	Cousineau, Conrad (M)	345#1	
210	Cousineau, Leduc, Jeannette (F)	345#1	
211	Larabie, Lise (F)	345#2	
212	Larabie, Jean-Claude (M)	345#2	
213	Ménard, Daniel (M)	345#3	
214	Ménard, Line (F)	345#3	
215	Lorrain, Serge (M)	346	J8P5S1
216	Lorrain, Jean-Pierre (M)	346	
217	Labelle, Robert (M)	347#1	J8P5R9
218	Lavoie, Françoise (F)	347#1	
219	Cousineau, Jean-Yves (M)	347#2	
220	Rollin, Claudette (F)	347#3	
221	Lachance, Sylvie (F)	351	
222	Lachance, Gisèle (F)	351	
223	Lachance, Raymond (M)	351	
224	St. Jean, Richard (M)	353	
225	St. Jean, Danielle (F)	353	
226	Leblanc, Jacques (M)	354	J8P5S1
227	Leblanc, Danielle (F)	354	
228	Chenard, Carmen (F)	356	
229	Vincent, Claude (M)	356	
230	Sarazin, Jeanne D'arc (F)	356	
231	Proulx, Richard (M)	357A	J8P5R9
232	Proulx, Carole(F)	357A	
233	Mantha, Rhéal (M)	357B	
234	Mantha, Patricia (F)	357B	
235	Chouatre, Claudette (F)	359	
236	Séguin, Jean (M)	359	
237	Osborne, Wilfrid (M)	360	J8P5S1
238	Osborne, Diane (F)	360	
239	Osborne, Lucie (F)	360	
240	Osborne, Carmen (F)	360	
241	Bourgeois, Florent (M)	361	J8P5R9
242	Legault, Pierrette (F)	361	
243	Bédrad, Christine (F)	362	J8P5S1
244	Dubé, Suzanne (F)	363	J8P5R9

RURAL/RURALE

N° 127 | page N° 2 of/de 3

polling division section de vote

electoral district/circonscription: GATINEAU

certified / certifié — signature(s)-enumerator(s) / signature(s)-recenseur(s): Diane Mongeon | Emilia Turpin

URBAN/URBAINE

N° 127 | page N° 3 of/de 3

polling division section de vote

F 303 **PRELIMINARY LIST OF ELECTORS**

8.5M-7-79

ELECTIONS CANADA

164118

LISTE PRÉLIMINAIRE DES ÉLECTEURS

This list of qualified electors for the polling division number as set out below was prepared for use at the pending federal election from information obtained at the enumeration and has been certified by the signature(s) below as to completeness and correctness so far as is possible.

La présente constitue la liste des électeurs de la section de vote dont le numéro apparaît plus bas préparée en vue de l'élection fédérale en cours d'après les renseignements recueillis lors du recensement. Le(s) recenseur(s) y a(ont) apposé sa(leur) signature, affirmant que cette liste est aussi complète et exacte que possible.

Lévis

N°			
245	Dubois, Normand (M)	363	J8P5R9
246	Beaudry, Théovanne (F)	364	J8P5P7
247	Desaulniers, Gilles (M)	367	J8P5S2
248	Desaulniers, Jeanine (F)	367	
249	Boulay, Gilles (M)	372A	J8P5S3
250	Boulay, Alain (M)	372A	
251	Boulay, Gérald (M)	372A	
252	Boulay, Donald (M)	372A	
253	Boulay, Normand (M)	372A	
254	Boulay, Rosanne (F)	372A	
255	Nabert, Debbie(F)	372B	
256	Nabert, Eric (M)	372 B	
257	Joyce-Sousa, Line (F)	375	J8P5S2
258	Charette, Gislaine (F)	376	J8P5S3
259	Charette, Jeanine (F)	376	
260	Charette, Odette (F)	376	
261	Lalonde, Paul (M)	376	
262	Lalonde, Sylvie (F)	376	
263	St. Jean, Jean-Paul (M)	379	J8P5S2
264	St. Jean, Madeleine (F)	379	
265	Poitras, Michel (M)	379	
266	Migneault, Manon (F)	380	J8P5S3
267	Migneault, Arthur (M)	380	
268	Migneault, Gabrielle (F)	380	
269	Tessier, Alain (M)	383	J8P5S2
270	Tessier, Lise (F)	383	
271	Potvin, Jean-Raymond (M)	387	
272	Potvin, Rita (F)	387	
273	Turpin, Emea (F)	388	J8P5S3
274	Turpin, Marcel (M)	388	
275	Turpin, Sylvain (M)	388	
276	Turpin, Martine (F)	391	J8P5S2
277	Turpin, Micheline (F)	391	
278	Turpin, Martial (M)	391	
279	Lacasse, Roger (M)	392	J8P5S3
280	Lacasse, Viviane (F)	392	
281	Faubert, Anna (F)	392	
282	Trottier, Robert (M)	394	
283	Trottier, Hélène (F)	394	
284	Meunier, Yvette (F)	395	J8P5S2
285	Meunier, Ludger (M)	395	
286	Lauzon, Pierre (M)	396	J8P5S3
287	Lauzon, Yvonne (F)	396	
288	Lauzon, Arthur (M)	396	
289	Connelly, Anita (F)	398	
290	Beauregard, Alain (M)	398	
291	Tessier, Roger (M)	398	
292	Tessier, Juliette (F)	398	

RURAL/RURALE			electoral district/circonscription	URBAN/URBAINE		
N°	page		GATINEAU	N°	page	
127	N° 3	of/de 3	certified / certifié — signature(s)-enumerator(s) / signature(s)-recenseur(s)	127	N° 2	of/de 3
polling division / section de vote			Diane Morgan — Emea Turpin	polling division / section de vote		

164119

F 303 **PRELIMINARY LIST OF ELECTORS**

ELECTIONS CANADA

LISTE PRÉLIMINAIRE DES ÉLECTEURS

8 5M-7-79

This list of qualified electors for the polling division number as set out below was prepared for use at the pending federal election from information obtained at the enumeration and has been certified by the signature(s) below as to completeness and correctness so far as is possible.

La présente constitue la liste des électeurs de la section de vote dont le numéro apparaît plus bas préparée en vue de l'élection fédérale en cours d'après les renseignements recueillis lors du recensement. Le(s) recenseur(s) y a(ont) apposé sa(leur) signature, affirmant que cette liste est aussi complète et exacte que possible.

DUVIGNEAULT

N°			
1	Leclerc, Albert (M)	283	J8P5T7
2	Leclerc, Hélène (F)	283	
3	Fortin, Vincent (M)	284	J8P5T8
4	Fortin, Ghislaine (F)	284	
5	Fortin, Johanne (F)	284	
6	Cloutier, Réal (M)	286	J8P5T8
7	Cloutier, Luc (M)	286	
8	Cloutier, Caron (M)	286	
9	Cloutier, Elisabeth (F)	286	
10	Chénier, Gilles (M)	287	J8P5T7
11	Chénier, Diane (F)	287	
12	Larabie, André (M)	287B	
13	Larabie, Annette (F)	287B	
14	Strevey, Russell (M)	288	J8P5T8
15	Strevey, Florient (M)	288	
16	Strevey, Carole (F)	288	
17	Strevey, Julie (F)	288	
18	Chénier, Carol (M)	290	J8P5T8
19	Chénier, Jocelyne (F)	290	
20	St-Amour, François (M)	291	J8P5T7
21	St-Amour, Lucille (F)	291	
22	Mayer, Serge (M)	295	J8P5T7
23	Mayer, Julien (M)	295	
24	Mayer, Marie-Paule (F)	295	
25	Cousineau, Benoît (M)	299	J8P5T7
26	Cousineau, Lucille (F)	299	
27	Gervais, Marc (M) (Apt1)	300	J8P5T8
28	Papillon, Claude (M) (Apt2)	300	
29	Papillon, P.-E. (M) (Apt2)	300	
30	Ménard, Gérald (M)	303	J8P5T7
31	Toulmonde, Anne Catherine(F)	303	
32	Sirard, Ruth (F)	306	J8P5T8
33	Arvisais, Ginette (F)	306	
34	Ouellet, Raymond (M)	307	J8P5T7
35	Ouellet, Jeannine (F)	307	
36	Asselin, Fernand (M)	308	J8P5T8
37	Asselin, André (M)	308	
38	Asselin, Paulette (F)	308	
39	Labelle, Gérald (M)	309	J8P5T7
40	Labelle, Paul-Emile (M)	309	
41	Labelle Arthur (M)	309	
42	Labelle Irène (F)	309	
43	Labelle, Annie (F)	309	
44	Beaucry, Charles (M)	312	J8P5T8
45	Brassard, Nicole (F)	312	
46	Blais Benoit (M)	316	J8P5T8
47	Blais, Michel (M)	316	
48	Blais Fernande (F)	316	
49	Lafleur, Priscilla (F)	316	
50	Pilon, Edouard (M)	327	J8P5V1
51	Pilon, Françoise (F)	327	
52	Bédard, Marcel (M)	327	
53	Bédard, Guy (M)	327	
54	Bédard, Daniel (M)	327	
55	Bédard, Micheline (F)	327	
56	Yassa, Merith (F)	328	J8P5T9
57	Laurier, Auguste (M)	331	J8P5V1
58	Laurier, Serge (M)	331	
59	Laurier, Pierrette (F)	331	
60	Laurier Lucie (F)	331	
61	Cyr Pierre (M)	332	J8P5T9
62	Cyr, Noëlla (F)	332	J8P5T9
63	Charette, Salomon(M)	334	J8P5T9
64	Charette, Hélène (F)	334	
65	Bureau, J.-Jacques(M)	334½	
66	Bourgeois, Lorraine (F)	334½	
67	Campeau, Richard(M)	335	J8P5V1
68	Campeau, Diane (F)	335	
69	Fleury, Benoit (M)	336	J8P5T9
70	Desmarais, Martine (F)	336	
71	Gauvin, Roland (M)	338	
72	Gauvin, Maureen (F)	338	
73	Trudel, Mariette (F)	339	J8P5V1
74	Desrochers, Hermas (M)	339	
75	Desrochers, RoseMay(F)	339	
76	Larocque, Micheline (F)	340	J8P5T9
77	Philippe, Daniel (M)	343A	J8P5V1
78	Philippe, Lise (F)	343A	
79	Rochon, Diane (F)	343B	
80	Prud'homme, Guy (M)	343C	
81	Poitras, Monique (F)	343C	
82	Desrochers, Jacques (M)	344	J8P5T9
83	Desrochers, Diane (F)	344	
84	Beaudoin, Maurice (M)	346	J8P5T9
85	Mineault, Lise (F)	346	
86	Gascon, Emile (M)	346A	
87	Bedard, Roger (M)	348	J8P5T9
88	Bedard, Bruno (M)	348	
89	Bédard, Edéanne (F)	348	
90	Sinden, Gilbert (M)	350	J8P5T9
91	Sinden, Simone (F)	350	
92	Paradis, Aimé (M)	351	J8P5V1
93	Paradis, Daniel (M)	351	
94	Paradis, Pierrette (F)	351	
95	Voyer, Richard (M)	352	J8P5T9
96	Voyer, Nicole (F)	352	
97	Bertrand, Rita (F)	353	J8P5V1
98	Milette, Denis (M)	355	J8P5V1
99	Milette, Fernand (M)	355	
100	Milette, Georges (M)	355	
101	Milette, Francine (F)	355	
102	Milette, Réjeanne (F)	355	
103	Quevillon, Carol (M)	360A	J8P5T9
104	Quevillon, Thérèse (F)	360A	
105	Quevillon, Francine (F)	360A	
106	Dallaire, Michel (M)	360B	
107	Dallaire, Johanne (F)	360B	
108	Ryan, Origène (M)	367	J8P5V2
109	Ryan, Jean (F)	367	
110	Richard, Donald (M)	373	J8P5V2
111	Richard, Patricia (F)	373	
112	Proulx, Richard (M)	374	J8P5V3
113	Simon, Marc (M)	374	J8P5V3
114	Simon, Sinette (F)	374	
115	Lepage, Jean-Claude (M)	377	J8P5V2
116	Lepage, Line (F)	377	
117	Groulx, Raymond (M)	378	J8P5V3
118	Groulx, Lyne (F)	378	
119	Porlier, Simon (M)	382	J8P5V3
120	Porlier, Louise (F)	382	
121	Smith, Albert (M)	383	J8P5V2
122	Smith, Richard (M)	383	

RURAL/RURALE		electoral district/circonscription	URBAN/URBAINE	
N°	page N° of/de	GATINEAU	N° 128	page N° 1 of/de 3
polling division section de vote		certified signature(s)-enumerator(s) / certifié signature(s)-recenseur(s)		polling division section de vote

F 303 **PRELIMINARY LIST OF ELECTORS**

85M-7-79

ELECTIONS CANADA

LISTE PRÉLIMINAIRE DES ÉLECTEURS

164120

This list of qualified electors for the polling division number as set out below was prepared for use at the pending federal election from information obtained at the enumeration and has been certified by the signature(s) below as to completeness and correctness so far as is possible.

La présente constitue la liste des électeurs de la section de vote dont le numéro apparaît plus bas préparée en vue de l'élection fédérale en cours d'après les renseignements recueillis lors du recensement. Le(s) recenseur(s) y a(ont) apposé sa(leur) signature, affirmant que cette liste est aussi complète et exacte que possible.

N°			
	DUVIGNEAULT (suite)		
123	Smith, Michel (M)	383	J8P5V2
124	Smith, Patrick (M)	383	
125	Smith, Jeanne (F)	383	
126	Smith, Joanne (F)	383	
127	Parent, André (M)	385	J8P5V2
128	Parent, Nicole (F)	385	
129	Joly, Paulette (F)	387	J8P5V2
130	Lajoie, Alain (M)	388	J8P5V3
131	Lajoie, Jean (M)	388	
132	Lajoie, Claude (M)	388	
133	Lajoie, Yvon (M)	388	
134	Beaudoin, Jacques (M)	388	
135	Beaudoin, Jacques (M)	388	
136	Beaudoin, Danielle (F)	388	
137	Leduc, Roland (M)	390	J8P5V3
138	Leduc, Lucille (F)	390	
139	Diotte, Arthur (M)	391	J8P5V2
140	Diotte René (M)	391	
141	Diotte, Jeannine (F)	391	
142	Gaudreau, Denise (F)	391	
143	Lambert, Gérard (M)	394	J8P5V3
144	Lambert, Pierre (M)	394	
145	Lambert, Jacqueline (F)	394	
146	Lambert, Linda (F)	394	
147	Cyr, Jean-Louis (M)	395	J8P5V2
148	Cyr, Jacques (M)	395	
149	Cyr, Cécile (F)	395	
150	Roy, Marcel (M)	395	
151	Bélanger, Chantal (F)	395	
152	Langevin, Line (F)	395	
	FRONTENAC		
153	Martin, André (M)	287	J8P5S8
154	Martin, Gisèle (F)	287	
155	Martin, Marie-Jeanne (F)	287	
156	Martin, Chantal (F)	287½	
157	Lepage, Yves (M)	287½	
158	Tucker, Barbara (F)	291	J8P5S8
159	Larocque, Jean-Claude (M)	292	J8P5S9
160	Larocque, Wilfrid (M)	292	
161	Larocque, Gabrielle (F)	292	
162	Larocque, Lucie (F)	292	
163	Cousineau, Daniel (M)	295	J8P5S8
164	Cousineau, Jean-Marc (M)	295	
165	Cousineau, Carole (F)	295	
166	Cousineau, Jean (M)	296	J8P5S9
167	Cousineau, Jeannette (F)	296	
168	Joly, Lucien (M)	296	
169	Thibeault, Lucien (M)	299	J8P5S8
170	Thibeault, Roland (M)	299	
171	Thibeault, Thérèse (F)	299	
172	Lévesque, Yvonne (F)	300	J8P5S9
173	Sigouin, Christine (F)	300	
174	Larocque, Yvon (M)	303	J8P5S8
175	Larocque, Gracia (F)	303	
176	Carrière, Hilaire (M)	304	J8P5S9
177	Carrière, Claire (F)	304	
178	Laramée, Jacques (M)	307	J8P5S8
179	Gratton, Suzanne (F)	307	
180	Bernier, Armand (M)	308	J8P5S9

N°			
	FRONTENAC (suite)		
181	Bernier, Luc (M)	308	J8P5S9
182	Bernier, Lucille (F)	308	
183	Bénac, Louise (F)	311	J8P5S8
184	Ryan, Gerry (M)	311	
185	Ryan, Claire (F)	311	
186	Cousineau, Fernand (M)	312	J8P5S9
187	Cousineau, Louise (F)	312	
188	Guindon, Jean-Paul (M)	315	J8P5S8
189	Guindon, Marc (M)	315	
190	Guindon, Michel (M)	315	
191	Guindon, Rita	315	
192	Cadieux, François (M)	316	J8P5S9
193	Cadieux, Serge (M)	316	
194	Cadieux, Rita (F)	316	
195	Cadieux, Sylvie (F)	316	
196	Cadieux, Jean (M)	316½	
197	Cadieux, Kimberly (F)	316½	
198	Sigouin, Marc (M)	319	J8P5S8
199	Sigouin, Raymond (M)	319	
200	Sigouin, Hélène (F)	319	
201	Routhier, Albert (M)	335	J8P5T4
202	Routhier, Léontine (F)	335	
203	Cousineau, Clarisse (F)	335	
204	Lauzon, Jacques (M)	339	J8P5T1
205	Lauzon, Lyne (F)	339	
206	Bertrand, Adélard (M)	342	J8P5T2
207	Bertrand, Jacques (M)	342	
208	Bertrand, Pierre (M)	342	
209	Bertrand Marie-Reine (F)	342	
210	Brassard, Michel (M)	343	J8P5T1
211	Brassard, Bibiane (F)	343	
212	Martin, Léonard (M)	343	
213	Martin, Léona (F)	343	
214	Martin, Sylvie (F)	343	
215	Lalonde, Claude (M)	346	J8P5T2
216	St-James, Jeannine (F)	346	
217	Lebeau, Maurice, (M)	347	J8P5T1
218	Lebeau, Elizabeth (F)	347	
219	Beaulieu, Line (F)	350	J8P5T2
220	Despatie, Germaine (F)	350	
221	Lachapelle, Yves (M)	351	J8P5T1
222	Lachapelle, Diane (F)	351	
223	Phillippe, Ronald (M)	354	J8P5T2
224	Phillippe, JeanneD'Arc(F)	354	
225	Phillippe, Sylvie (F)	354	
226	Lafontaine, J.-Louis (M)	355Apt2	J8P5T2
227	Lafontaine, Francine (F)	355Apt2	
228	Lamothe Robert (M)	355Apt3	
229	Lamothe, Christianne(F)	355Apt3	
230	Madore, Jules (M)	356	J8P5T2
231	Madore, Germaine (F)	356	
232	Campeau, Raymond (M)	360	J8P5T2
233	Campeau, Ginette (F)	360	
234	Campeau, Line (F)	360	
235	Buendia, Laurent (M)	361	J8P5V1
236	Buendia, Edith (F)	361	
237	Osborne, Frédérick (M)	366	J8P5T3
238	Osborne, Joanne (F)	366	
239	Verdon, Simone (F)	366	
240	Whissell, Robert (M)	370	J8P5T3
241	Whissell, Ginette (F)	370	

RURAL/RURALE

N° | page N° | of/de

polling division / section de vote

electoral district/circonscription: GATINEAU

certified / certifié — signature(s)-enumerator(s) / signature(s)-recenseur(s): Danielle Poudeau — Micheline Turpin

URBAN/URBAINE

N° 128 | page N° 2 | of/de 3

polling division / section de vote

164121

F 303 **PRELIMINARY LIST OF ELECTORS**

ELECTIONS CANADA

LISTE PRÉLIMINAIRE DES ÉLECTEURS

85M-7-79

This list of qualified electors for the polling division number as set out below was prepared for use at the pending federal election from information obtained at the enumeration and has been certified by the signature(s) below as to completeness and correctness so far as is possible.

La présente constitue la liste des électeurs de la section de vote dont le numéro apparaît plus bas préparée en vue de l'élection fédérale en cours d'après les renseignements recueillis lors du recensement. Le(s) recenseur(s) y a(ont) apposé sa(leur) signature, affirmant que cette liste est aussi complète et exacte que possible.

N°				N°
	FRONTENAC (suite)			
242	Deschenes, Line (F)	370	J8P5T3	
243	Legault, André (M)	371	J8P5T4	
244	Legault, Maurice (M)	371		
245	Legault, Lise (F)	371		
246	Leray, Mary (F)	372	J8P5T3	
247	Labelle, Anselme (M)	375	J8P5T4	
248	Labelle, Jeannette (F)	375		
249	Laramée, Rachel (F)	378	J8P5T3	
250	Laramée Réjeanne (F)	378		
251	Laramée, Yvette (F)	378		
252	Dion, Pierre (M)	379	J8P5T4	
253	Dion, Denise (F)	379		
254	Labelle, Roland (M)	379		
255	Labelle, Linda (F)	379		
256	Labelle, Lynn(F)	379		
257	Labelle, Pierrette(F)	379		
258	Séguin, Charles (M)	382	J8P5T3	
259	Séguin, Caniel (M)	382		
260	Séguin Mariette (F)	382		
261	Lejeune, Andrée (F)	382		
262	Gagnon, Roland (M)	383	J8P5T4	
263	Gagnon, Georgette (F)	383		
264	Gagnon, Sylvie (F)	383		
265	Sanscartier, Béatrice(F)	383		
266	Brassard, Réjean(M)	286	J8P5T3	
267	Brassard, Royal (M)	286		
268	Brassard, Georgette (F)	286		
269	Brassard, Jocelyne(F)	286		
270	Brassard, Lucie (F)	286		
271	Tremblay, Serge (M)	387	J8P5T4	
272	Tremblay, Kathleen (F)	387		
273	Courroux, Laurent (M)	390	J8P5T3	
274	Courroux, Lisette (F)	390		
275	Malette, Jacques (M)	390		
276	Malette, Raymonde (F)	390		
277	Lachaine, Gaston-G. (M)	391	J8P5T4	
278	Degready, Michel (M)	391		
279	Degready, Denise (F)	391		
280	Degready, Sylvie (F)	391		
281	Longpré, Ghislain(M)	394	J8P5T3	
282	Longpré, Micheline (F)	394		
283	Chartrand, Bruno (M)	395	J8P5T4	
284	Chartrand- Dauray, Marie(F)	395		
285	Cousineau, Colette (F)	395		
286	Cousineau, Gisèle (F)	395		
287	Cousineau, Madeleine (F)	395		
288	Leblanc, Gilles (M)	398	J8P5T3	
289	Leblanc, Nicole (F)	398		

RURAL/RURALE			electoral district/circonscription	URBAN/URBAINE		
N°	page		GATINEAU	N°	page	
	N°	of/de		128	N° 3	of/de 3
polling division section de vote			certified / certifié — signature(s)-enumerator(s) / signature(s)-recenseur(s)	polling division section de vote		

164122

F 303 **PRELIMINARY LIST OF ELECTORS**

ELECTIONS CANADA

LISTE PRÉLIMINAIRE DES ÉLECTEURS

85M-7-79

This list of qualified electors for the polling division number as set out below was prepared for use at the pending federal election from information obtained at the enumeration and has been certified by the signature(s) below as to completeness and correctness so far as is possible.

La présente constitue la liste des électeurs de la section de vote dont le numéro apparaît plus bas préparée en vue de l'élection fédérale en cours d'après les renseignements recueillis lors du recensement. Le(s) recenseur(s) y a(ont) apposé sa(leur) signature, affirmant que cette liste est aussi complète et exacte que possible.

N°		BREBOEUF		N°		BREBOEUF	
1	Laframboise, Jacques (M)	280	J8P5V6	32	Beauchamp, Marylyne (F)	299	J8P5V7
2	Laframboise, Gabrielle (F)	280		33	Boisjoly, George-Henri (M)	300	J8P5V6
3	Proulx, François (M)	280		34	Boisjoly, Gilles (M)	300	
4	Gagnon, Jocelyne (F)	280		35	Boisjoly, Pauline (F)	300	
5	Gagnon, Marcel (M)	283	J8P5V7	36	Lemay, Jean-Claude (M)	304	
6	Robillard, Gérard (M)	284	J8P5V6	37	Desloges, Johanne (F)	304	
7	Robillard, Eva (F)	284		38	Lalonde, Gérard (M)	308	
8	Lebrun, Suzanne (F)	285	J8P5V7	39	Lalonde, Gérard (M)	308B	
9	Gagnon, Carmen (F)	286	J8P5V6	40	O'Reilly, Sandra(F)	308B	
10	Latour, Robert (M)	287	J8P5V7	41	Blondin, Germaine (F)	308	
11	Latour, Agnès (F)	287		42	Dupont, Roger (M)	315	J8P5V7
12	Latour, Jo-Anne (F)	287		43	Dupont, Gilberte (F)	315	
13	Latour, Monique (F)	287		44	Lafontaine, Roger (M)	318	J8P5V6
14	Proulx, Raymond (M)	288	J8P5V6	45	Lafontaine, Louise (F)	318	
15	Proulx, Pierrette (F)	288		46	Albert, Maurice (M)	321	J8P5V8
16	Villeneuve, Jean-Guy (M)	291	J8P5V7	47	Robitaille, Réal (M)	328	J8P5V9
17	Villeneuve, Christian (M)	291		48	Robitaille, Marielle (F)	328	
18	Villeneuve, Henriette (F)	291		49	Lévesque, Alexandre (M)	329	J8P5V8
19	Simard, Adèle (F)	291		50	Lévesque, Gabrielle (F)	329A	
20	Spénard, Diane (F)	291		51	Binette, Auréline (F)	329	
21	Bernier, Jacques (M)	292	J8P5V6	52	Malette, Daniel (M)	330	J8P5V9
22	Bernier, Jannine (F)	292		53	Malette, Gilles (M)	330	
23	Labonté, Lyne (F)	292		54	Malette, François (M)	330B	
24	Larocque, Gérard (M)	295	J8P5V7	55	Malette, Léobert (M)	330B	
25	Larocque, Normand (M)	295		56	Malette, Raymond (M)	330	
26	Larocque, Marielle (F)	295		57	Labine, Jean (M)	331	J8P5V8
27	Boudreau, Gilbert (M)	295		58	Labine, Jacqueline	331	
28	Dubois, Louis (M)	296	J8P5V6	59	Bastien, Gérard (M)	336	J8P5V9
29	Dubois, Micheline (F)	296		60	Bastien, Noëlla (F)	336	
30	Beauchamp, Gaétan (M)	299	J8P5V7	61	Charron, Jean-Guy (M)	337	J8P5V8
31	Beauchamp, Elisa (F)	299		62	Charron, Linda (F)	337	

RURAL/RURALE			electoral district/circonscription	URBAN/URBAINE		
N°	page		GATINEAU	N° 129	page	
	N°	of/de	certified / certifié signature(s)-enumerator(s) / signature(s)-recenseur(s)		N° 1	of/de 5
polling division / section de vote			Bramley M. Turpin	polling division / section de vote		

164123

F 303 **PRELIMINARY LIST OF ELECTORS**

ELECTIONS CANADA

LISTE PRÉLIMINAIRE DES ÉLECTEURS

8 SM-7-79

This list of qualified electors for the polling division number as set out below was prepared for use at the pending federal election from information obtained at the enumeration and has been certified by the signature(s) below as to completeness and correctness so far as is possible.

La présente constitue la liste des électeurs de la section de vote dont le numéro apparaît plus bas préparée en vue de l'élection fédérale en cours d'après les renseignements recueillis lors du recensement. Le(s) recenseur(s) y a(ont) apposé sa(leur) signature, affirmant que cette liste est aussi complète et exacte que possible.

BREBOEUF

N°			
63	Lalonde, Alban (M)	345	J8P6V8
64	Lalonde, Gertrude (F)	345	
65	Lalonde, Marie-Josée (F)	345	
66	Lalonde, Monique (F)	345	
67	Lalonde, Sylvie (F)	345	
68	Dupuy, Hugues (M)	345	
69	Beaudry, Lyne (F)	345	
70	Maisonneuve, André (M)	346	J8P5V9
71	Maisonneuve, Marquise (F)	346	
72	St-Pierre, Mireille (F)	346	
73	Parent, Ernest (M)	347	J8P5V8
74	Parent, Yvonne(F)	347	
75	Dussault, Louis (M)	347	
76	Dussault, Lise (F)	347	
77	Chartrand, Estelle (F)	347Apt.3	
78	Lemay, Luc (M)	349	
79	Lemay, Carmen (F)	349	
80	Lemay, Linda (F)	349	
81	Chataigne, Jean-François	349	
82	Louma, Chimène (F)	349	
83	Boudreau, Eddy, (M)	350	J8P5V9
84	Boudreau, Catherine (F)	350	
85	Charbonneau, Monique (F)	351	J8P5V8
86	Prud'homme, George (M)	352	J8P5V9
87	Prud'homme, Carmelle (F)	352	
88	Malette, Albert (M)	353	J8P5V8
89	Malette, Lévis (M)	353	
90	Malette, Samuel (M)	353	
91	Malette, Cécile (F)	353	
92	Malette, France (F)	353	
93	Désormeaux, Hector (M)	354	J8P5V9
94	Désormeaux, Marie-Claire	354	J8P5V9
95	Bouliane, Roger (M)	356	J8P5V9
96	Bouliane, Hélène (F)	356	
97	Reiter, Adalbert (M)	357	J8P5V8
98	Ryan, Dorothy (F)	366	J8P5W1
99	Boucher, Luc (M)	368	
100	Graveline, Betty (F)	368	
101	Legros, Yvon (M)	370	
102	Renaud, Sylvie (F)	370	
103	Lauzon, Jocelyne (F)	372	
104	Mongeon, Armand (M)	374	
105	Mongeon, Gracia (F)	374	
106	Duval, Rhéal (M)	378	
107	Duval, Colette (F)	378	
108	Duval, Linda (F)	378	
109	Cadieux, Alain (M)	382	
110	Cadieux, Gaétan (M)	382	
111	Cadieux, Antoinette (F)	382	
112	Legeault, Maxime (M)	386	
113	Legeault, Chantal, (F)	386	
114	Legeault, Réjeanne (F)	386	
115	Maisonneuve, George, (M)	390	
116	Maisonneuve, Suzanne (F)	390	
117	Parisien, Michel (M)	394	
118	Parisien, Jocelyne (F)	394	
119	Sanscartier, Neilson (M)	398	
120	Delisle, Ida (F)	417	

RURAL/RURALE

N° | page N° | of/de

polling division / section de vote

electoral district/circonscription: GATINEAU

certified / certifié — signature(s)-enumerator(s) / signature(s)-recenseur(s)

URBAN/URBAINE

N° 129 | page N° 2 | of/de 5

polling division / section de vote

164124

F 303 **PRELIMINARY LIST OF ELECTORS**

8 SM-7-79

ELECTIONS CANADA

LISTE PRÉLIMINAIRE DES ÉLECTEURS

This list of qualified electors for the polling division number as set out below was prepared for use at the pending federal election from information obtained at the enumeration and has been certified by the signature(s) below as to completeness and correctness so far as is possible.

La présente constitue la liste des électeurs de la section de vote dont le numéro apparaît plus bas préparée en vue de l'élection fédérale en cours d'après les renseignements recueillis lors du recensement. Le(s) recenseur(s) y a(ont) apposé sa(leur) signature, affirmant que cette liste est aussi complète et exacte que possible.

N°		MONDOUX		N°		MONDOUX	
121	Trudel, Philippe (M)	275	J8P5X3	152	Charbonneau, Daniel (M)	308Apt.1	J8P5X4
122	Trudel, Thérèse (F)	275		153	Raymond, Rachelle (F)	308Apt.1	
123	Fournier, André (M)	284	J8P5X4	154	Charron, Arthur (M)	308Apt.2	
124	Fournier, Marc, (M)	284		155	Charron, Dora (F)	308Apt.2	
125	Fournier, Aldoria (M)	284		156	Martineau, Michel (M)	308Apt.3	
126	Fournier, Carole, (F)	284		157	Martineau, Judy (F)	308Apt.3	
127	Fournier, Yvon (M)	284		158	Charbonneau, Guy (M)	308Apt.4	
128	Vienneau, Robert (M)	284		159	St-Denis, Marthe (F)	308Apt.4	
129	Préseault, Rémi (M)	285	J8P5X3	160	Gallant, Robert (M)	309	J8P5X3
130	Preseault, Yves (M)	285		161	Gallant Marc (M)	309	
131	Préseault, Thérèse (F)	285		162	Gallant, Anne (F)	309	
132	Thibaudeau, Jean (M)	286A	J8P5X4	163	Gallant, Caroline (F)	309	
133	Thibaudeault, Florence (F)	286A		164	Gallant, Yvette (F)	309	
134	Courville, Pierre (M)	286B		165	Pelletier, Adélard (M)	314	J8P5X4
135	Courville, Chantal (F)	286B		166	Pelletier, François (M)	314	
136	Courville, Germaine (F)	286B		167	Pelletier, Marylène (F)	314	
137	Charette, Francine (F)	286C		168	Pelletier, Huguette, (F)	314	
138	Lafontaine, Jean-Paul (M)	287	J8P5X3	169	Quesnel, G. (M)	315	J8P5X3
139	Lafontaine, JoElle (F)	287		170	Beauchamp, France (F)	315	
140	Lafontaine, Henri (M)	288	J8P5X4	171	Pilon, Guy (M)	318	J8P5X4
141	Lafontaine, Gisèle (F)	288		172	Pilon, Sylvie (F)	318	
142	Banville, Lucien (M)	288		173	Prud'homme, Paul (M)	319	J8P5X3
143	Duciaume, Gilles (M)	288½		174	Prud'homme, Pete (M)	319	
144	Duciaume, MmeGilles (F)	288½		175	Leblanc, Lynne (F)	319	
145	Vaive, Gérard (M)	289	J8P5X3	176	McGrath, Lynne (F)	319	
146	Vaive, Gérard Jr. (M)	289		177	Routulus, Thérèses (F)	325	
147	Vaive, Darquise (F)	289		178	Lefort, Jacques (M)		J8P5X5
148	Thibodeault, Serge (M)	289A		179	Lefort, Jean-Paul (M)	327	
149	Martineau, Gaston (M)	307		180	Lefort, Cécile (F)	327	
150	Martineau, Yvette (F)	307		181	Cléroux, Claudette (F)	330	J8P5X6
151	Carrière, Michel (M)	308	J8P5X4	182	Mayer, Nicole (F)	330A	

RURAL/RURALE			electoral district/circonscription	URBAN/URBAINE		
N°	page N°	of/de	GATINEAU	N°	page N°	of/de
polling division section de vote			certified signature(s)-enumerator(s) / signature(s)-recenseur(s) certifié	129	3	5
				polling division section de vote		

F 303 **PRELIMINARY LIST OF ELECTORS**

85M-7-79

ELECTIONS CANADA

164125

LISTE PRÉLIMINAIRE DES ÉLECTEURS

This list of qualified electors for the polling division number as set out below was prepared for use at the pending federal election from information obtained at the enumeration and has been certified by the signature(s) below as to completeness and correctness so far as is possible.

La présente constitue la liste des électeurs de la section de vote dont le numéro apparaît plus bas préparée en vue de l'élection fédérale en cours d'après les renseignements recueillis lors du recensement. Le(s) recenseur(s) y a(ont) apposé sa(leur) signature, affirmant que cette liste est aussi complète et exacte que possible.

N°		MONDOUX	
183	Rozon, Nicole (F)	330B	J8P5X6
184	Pambrun, Fernand (M)	333	J8P5X5
185	Pambrun, Adrienne (F)	333	
186	Pambrun, Fernande (F)	333	
187	Nadon, Jacques (M)	334	J8P5X6
188	Brassard, Colette (F)	334	
189	Lepage, Fernand (M)	337	J8P5X5
190	Lepage, Marc (M)	337	
191	Lepage, Gisèle (F)	337	
192	Rollin, Claude (M)	341	
193	Rollin, Jacques (M)	341	
194	Rollin, Simon (M)	341	
195	Rollin, Aline (F)	341	
196	Dagenais, Laurenzo (M)	342	J8P5X6
197	Dagenais, Lucille (F)	342	
198	Hudon, Claude (M)	345	J8P5X5
199	Hudon, Monique, (F)	345	
200	Lavigne, André (M)	346	J8P5X6
201	Lavigne, Lionel (M)	346	
202	Lavigne, Rita (F)	346	
203	Duval, Jacques, (M)	349	J8P5X5
204	Duval, France (F)	349	
205	Duval, Johanne (F)	349	
206	Ranger, Fernand (M)	350	J8P5X6
207	Ranger, Marian (F)	350	
208	Villeneuve, Francine (F)	350A	
209	Charette, Huguette (F)	350B	
210	Asselin, Guy (M)	352	
211	Laprade, Rachel (F)	352	
212	Raymond, Fernand (M)	353	J8P5X5
213	Brazeau, Germain (M)	353	

N°		MONDOUX	
214	Brazeau, Pauline (F)	353	J8P5X5
215	Desrochers, Hélène (F)	353	
216	Desrochers, Jeannine (F)	353	
217	Lepage, Clouilda (M)	354	J8P5X6
218	Lepage, Pierre (M)	354	
219	Lepage, Georgette (F)	354	
220	Pilon, Yvon (M)	357A	J8P5X5
221	Pilon Irène (F)	357A	
222	Laurin, Marguerite (F)	357A	
223	Nadon, Serge (M)	357B	
224	Nadon, Nicole (F)	357B	
225	Dutil, Madeleine (F)	357B	
226	Deslauriers, Gérard (M)	358	J8P5X6
227	Deslauriers, Louise (F)	358	
228	Lemieux, Bernard (M)	359	J8P5X7
229	Lemieux, Sandra (F)	359	
230	Pétrin, Armand (M)	371	
231	Pétrin, Juliette (F)	371	
232	Osborne Bernard (M)	371B	
233	Osborne, Claire (F)	371B	
234	Lalonde, André (M)	373	
235	Lalonde, Raymond (M)	373	
236	Pichette, Léo (M)	373	
237	Chartrand, Sylvie (F)	373	
238	Pichette, Dolorès (F)	373	
239	Duffy, Peter (M)	375	
240	Desgagné, Evangéline (F)	375	
241	Pitre, Diane (F)	377Apt.1	
242	Blanchette, Jean (M)	3777Apt.2	
243	Blanchette, Johanne(F)	377Apt.2	
244	Dénommé, Pierre (M)	377Apt.3	

RURAL/RURALE			electoral district/circonscription	URBAN/URBAINE		
N°	page		GATINEAU	N°	page	
	N°	of/de	certified / certifié signature(s)-enumerator(s) / signature(s)-recenseur(s)	129	N° 4	of/de 5
polling division / section de vote				polling division / section de vote		

F 303 **PRELIMINARY LIST OF ELECTORS**

ELECTIONS CANADA

LISTE PRÉLIMINAIRE DES ÉLECTEURS

164126

85M-7-79

This list of qualified electors for the polling division number as set out below was prepared for use at the pending federal election from information obtained at the enumeration and has been certified by the signature(s) below as to completeness and correctness so far as is possible.

La présente constitue la liste des électeurs de la section de vote dont le numéro apparaît plus bas préparée en vue de l'élection fédérale en cours d'après les renseignements recueillis lors du recensement. Le(s) recenseur(s) y a(ont) apposé sa(leur) signature, affirmant que cette liste est aussi complète et exacte que possible.

N°				N°
		MONDOUX		
245	Fortin, Paul (M)	379	J8P5X7	
246	Fortin, Manon (F)	379		
247	Fortin, Pierrette (F)	379		
248	Gauvin, Armand (M)	383		
249	Gauvin, Jacqueline (F)	383		
250	Routhier, Luc (M)	387		
251	Routhier, Ludovic (M)	387		
252	Routhier, Marc (M)	387		
253	Routhier, Suzie (F)	387		
254	Massie, Raymond (M)	391Apt.2		
255	Guay, Johanne, (F)	391Apt.2		
256	Johnson, Claire (F)	391Apt.3		
257	Chauret, Yvon (M)	395		
258	Chauret, Mme Yvon	395		
259	Bronsard, Claire (F)	399		
260	Bronsard, Diane (F)	399		

RURAL/RURALE

N° | page N° | of/de

polling division / section de vote

electoral district/circonscription

GATINEAU

certified / certifié — signature(s)-enumerator(s) / signature(s)-recenseur(s)

A. Rembley | M. Turpin

URBAN/URBAINE

N° 129 | page N° 5 | of/de 5

polling division / section de vote

F 303 **PRELIMINARY LIST OF ELECTORS**

8 5M-7-79

ELECTIONS CANADA

164127

LISTE PRÉLIMINAIRE DES ÉLECTEURS

This list of qualified electors for the polling division number as set out below was prepared for use at the pending federal election from information obtained at the enumeration and has been certified by the signature(s) below as to completeness and correctness so far as is possible.

La présente constitue la liste des électeurs de la section de vote dont le numéro apparaît plus bas préparée en vue de l'élection fédérale en cours d'après les renseignements recueillis lors du recensement. Le(s) recenseur(s) y a(ont) apposé sa(leur) signature, affirmant que cette liste est aussi complète et exacte que possible.

N°				
	Giroux			
1	Ethier, Florida	(F)	324	J8P-2Y2
2	Groulx, Jeaninne	(F)	325	J8P-2Y3
3	Seguin, Fernand	(M)	325	J8P-2Y3
4	Francoeur, Denise	(F)	329	J8P-2Y3
5	Francoeur, Andre	(M)	329	J8P-2Y3
6	Belair, Pierrette	(F)	330	J8P-2Y2
7	Gagne, Sylvie	(F)	333	J8P-2Y3
8	Gagne, Louise	(F)	333	J8P-2Y3
9	Gagne, Lise	(F)	333	J8P-2Y3
10	Gagne, Raymond	(M)	333	J8P-2Y3
11	Bourgeois, Lucienne	(F)	337	J8P-2Y3
12	Fortin, Julie	(F)	337	J8P-2Y3
13	Fortin, Nicole	(F)	337	J8P-2Y3
14	Fortin, Huguette	(F)	337	J8P-2Y3
15	Fortin, Paul	(M)	337	J8P-2Y3
16	Leclair, Michel	(M)	341	J8P-2Y3
17	Leclair, William	(M)	341	J8P-2Y3
18	Leclair, Anne	(F)	341	J8P-2Y3
19	Leclair, Jacques	(M)	341	J8P-2Y3
20	Labreche, Rodolphe	(M)	345	J8P-2Y3
21	Labreche, Jeannine	(F)	345	J8P-2Y3
22	Labreche, Guylaine	(F)	345	J8P-2Y3
23	Wolfe, Alice	(F)	349	J8P-2Y3
24	Wolfe, Francine	(F)	349	J8P-2Y3
25	Wolfe, Denis	(M)	349	J8P-2Y3
25	D'Aoust, Denise	(F)	350	J8P-2Y2
26	D'Aoust, Catherine	(F)	350	J8P-2Y2
27	Lamoureux, Sheila	(F)	353	J8P-2Y3
28	Lamoureux, Maurice	(M)	353	J8P-2Y3
29	St-Louis, Yves	(M)	354	J8P-2Y2
30	St-Louis, Stella	(F)	354	J8P-2Y2
31	Francoeur, Kenneth	(M)	357	J8P-2Y3
32	Francoeur, Cecile	(F)	357	J8P-2Y3
33	Francoeur, Andre	(M)	357	J8P-2Y3
34	Leblond, Jacqueline	(F)	361	J8P-2Y3
35	Leblond, Leo	(M)	361	J8P-2Y3
36	Leblond, Janie	(F)	361	J8P-2Y3
37	Leblond, Michel	(M)	361	J8P-2Y3
38	Duval, Jeanine	(F)	362	J8P-2Y2
39	Ledoux, Pierre	(M)	362	J8P-2Y2
40	Bertrand, Robert	(M)	365	J8P-2Y3
41	Bertrand, Diane	(F)	365	J8P-2Y3
42	Dery, Guy	(M)	366	J8P-2Y2
43	Dery, Diane	(F)	366	J8P-2Y2
44	Dery, Royal	(M)	366	J8P-2Y2
45	Dery, Yves	(M)	366	J8P-2Y2
46	Dery, Lisette	(F)	366	J8P-2Y2
47	Bouladier, Louise	(F)	369	J8P-2Y3
48	Lalonde, Jacques	(M)	369	J8P-2Y3
49	Bourbonnais, Roger	(M)	370	J8P-2Y2
50	Bourbonnais, Diane	(F)	370	J8P-2Y2
51	Rozon, Real	(M)	373	J8P-2Y3
52	Rozon, Nicole	(F)	373	J8P-2Y3
53	Rozon, Josee	(F)	373	J8P-2Y3
54	Beauchamp, Armand	(M)	374	J8P-2Y2
55	Beauchamp, Therese	(F)	374	J8P-2Y2
56	Rouleau, Denis	(M)	374	J8P-2Y2
57	Chenier, Salvador	(M)	377	J8P-2Y3
58	Chenier, Eileen	(F)	377	J8P-2Y3
59	Chenier, Paul	(M)	377	J8P-2Y3
60	Chenier, Natalie	(F)	377	J8P-2Y3
61	Bordeleau, Francoise	(F)	378	J8P-2Y2
62	Bordeleau, J.Bernard	(M)	378	J8P-2Y2
63	Bouchard, Gertrude	(F)	381	J8P-2Y3
64	Malboeuf, Germaine	(F)	382	J8P-2Y2
65	Malboeuf, Carole	(F)	382	J8P-2Y2
66	Lafleur, Monique	(F)	385	J8P-2Y3
67	Trinque, Claude	(M)	385	J8P-2Y3
68	Guenette, Jean	(M)	388	J8P-2Y2
69	Guenette, Francois	(M)	388	J8P-2Y2
70	Guenette, Lucie	(F)	388	J8P-2Y2
71	Beauchamp, Marguerite	(F)	389	J8P-2Y3
72	Beauchamp, Jacques	(M)	389	J8P-2Y3
73	Manto, Stanley	(M)	392	J8P-2Y2
74	Manto, Pauline	(F)	392	J8P-2Y2
75	Lafreniere, Pierrette	(F)	393	J8P-2Y3
76	Lafreniere, Robert	(M)	393	J8P-2Y3
	Laviolette			
77	Forcier, Jeanine	(F)	278	J8P-5Y9
78	Brisson, Nicole	(F)	282	J8P-5Y9
79	Brisson, Louis	(M)	282	J8P-5Y9
80	Beauchamp, Jean-Pierre	(M)	283	J8P-5Z1
81	Beauchamp, Laurette	(F)	283	J8P-5Z1
82	Beauchamp, Marcel	(M)	283	J8P-5Z1
83	Laplante, Richard	(M)	289	J8P-5Z1
84	Laplante, Alfred	(M)	289	J8P-5Z1
85	Laplante, Flore	(F)	289	J8P-5Z1
86	Levesque, Jean-Rock	(M)	289 App #2	J8P-5Z1
87	Levesque, Georgette	(F)	289 App #2	J8P-5Z1
88	Vallieres, Suzanne	(F)	289 App #3	J8P-5Z1
89	Vallieres, Jean-Guy	(M)	289 App #3	J8P-5Z1
90	Germain, Michel	(M)	293	J8P-5Z1
91	Germain, Juliette	(F)	293	J8P-5Z1
92	Germain, Daniel	(M)	293	J8P-5Z1
93	Young, Louis	(M)	293a	J8P-5Z1
94	Poulin, Albert	(M)	293b	J8P-5Z1
95	Mageau, Damase	(M)	293c	J8P-5Z1
96	Raymond, Marcel	(M)	294	J8P-5Y9
97	Raymond, Lise	(F)	294	J8P-5Y9
98	Raymond, Yves	(M)	294	J8P-5Y9
99	Periard, Louis	(M)	297	J8P-5Z1
100	Periard, Alicia	(F)	297	J8P-5Z1
101	St-Jacques, Ginette	(F)	298	J8P-5Y9
102	St-Jacques, Christian	(M)	298	J8P-5Y9
103	Landry, Francois	(M)	299	J8P-5Z1
104	Periard Landry Ghyslaine	(F)	299	J8P-5Z1
105	Bavay, Roger	(M)	299	J8P-5Z1
106	Pinet, Suzanne	(F)	299	J8P-5Z1
107	Dumont, Rene	(M)	299	J8P-5Z1
108	Sabourin, Denise	(F)	301	J8P-5Z1
109	Sabourin, Joanne	(F)	301	J8P-5Z1
110	Sabourin, Lynn	(F)	301	J8P-5Z1
111	Brunette, Lucien	(M)	302	J8P-5Y9
112	Brunette, Bernice	(F)	302	J8P-5Y9

RURAL/RURALE			electoral district/circonscription	URBAN/URBAINE		
N°	page		Gatineau	N°	page	
	N°	of/de		130	N° 1	of/de 3
polling division section de vote			certified certifié — signature(s)-enumerator(s) / signature(s)-recenseur(s)	polling division section de vote		

164128

F 303 **PRELIMINARY LIST OF ELECTORS**

8.5M-7-79

ELECTIONS CANADA

LISTE PRÉLIMINAIRE DES ÉLECTEURS

This list of qualified electors for the polling division number as set out below was prepared for use at the pending federal election from information obtained at the enumeration and has been certified by the signature(s) below as to completeness and correctness so far as is possible.

La présente constitue la liste des électeurs de la section de vote dont le numéro apparaît plus bas préparée en vue de l'élection fédérale en cours d'après les renseignements recueillis lors du recensement. Le(s) recenseur(s) y a(ont) apposé sa(leur) signature, affirmant que cette liste est aussi complète et exacte que possible.

N°				
	Laviolette			
113	Brunette, Sylvie	(F)	302	J8P-5Y9
114	Brunette, Michel	(M)	302	J8P-5Y9
115	Charette, Lucette	(F)	304	J8P-5Y9
116	Tremblay, Donat	(M)	305	J8P-5Z1
117	Tremblay, Carmen	(F)	305	J8P-5Z1
118	Frenette, Normand	(M)	306	J8P-5Y9
119	Bissonnette, Sylvie	(F)	306	J8P-5Y9
120	Fournel, Helene	(F)	306b	J8P-5Y9
121	Fournel, Guy	(M)	306b	J8P-5Y9
122	Grenier, Ginette	(F)	309	J8P-5Z1
123	Grenier, Jacques	(M)	309	J8P-5Z1
124	Laurier, Guy	(M)	309a	J8P-5Z1
125	Lamoureux, Yolande	(F)	310	J8P-5Y9
126	Lamoureux, Yvon	(M)	310	J8P-5Y9
127	Lamoureux, Pierre	(M)	310	J8P-5Y9
128	Lamoureux, Jacques	(M)	310	J8P-5Y9
129	Bruyere, Marc	(M)	310	J8P-5Y9
130	Bruyere, Marie-France	(F)	310	J8P-5Y9
131	Lefebvre, Roger	(M)	313	J8P-5Z1
132	Gagnon, Pauline	(F)	325	J8P-5Z1
133	Gagnon, Irene	(F)	325	J8P-5Z1
134	Gagnon, Gerard	(M)	325	J8P-5Z1
135	Guimont, Louise	(F)	329a	J8P-5Z1
136	Guimont, Richard	(M)	329a	J8P-5Z1
137	St-Jean, Lyne	(F)	330	J8P-5Z2
138	St-Jean, Andree	(F)	330	J8P-5Z2
139	St-Jean, Guy	(M)	330	J8P-5Z2
140	Boudreault, Alban	(M)	333	J8P-5Z1
141	Boudreault,Fernande	(F)	333	J8P-5Z1
142	Bernard, Martine	(F)	334	J8P-5Z2
143	Bernard, Gisele	(F)	334	J8P-5Z2
144	Bernard, Armand	(M)	334	J8P-5Z2
145	Coupal, Nicole	(F)	337	J8P-5Z1
146	Beausejour, Benoit	(M)	337	J8P-5Z1
147	Fortin, Jeanine	(F)	338	J8P-5Z2
148	Fortin, Aldoma	(M)	338	J8P-5Z2
149	Desjardins,Gilles	(M)	340	J8P-5Z2
150	Desjardins,Lucette	(F)	340	J8P-5Z2
151	Lepine, Guylaine	(F)	340 1/2	J8P-5Z2
152	Bisson, Serge	(M)	340 1/2	J8P-5Z2
153	Belisle, Stephane	(M)	345	J8P-5Z1
153	Belisle, Sylvie	(F)	345	J8P-5Z1
154	Belisle, Louise	(F)	345	J8P-5Z1
155	Belisle, Monique	(F)	345	J8P-5Z1
156	Belisle, Lucille	(F)	345	J8P-5Z1
157	Belsile, Jean-Maurice	(M)	345	J8P-5Z1
158	Dumoulin, Jeanette	(F)	346	J8P-5Z2
159	Purdy, Douglas	(M)	349	J8P-5Z1
160	Purdy, Raymonde	(F)	349	J8P-5Z1
161	Frenette, Lyne	(F)	350	J8P-5Z2
162	Beauchamp, Gerard	(M)	350	J8P-5Z2
163	Labonte, Denis	(M)	350 App #1	J8P-5Z2
164	Dupuis, Gerard	(M)	350 App #2	J8P-5Z2
165	Perreault, Lucie	(F)	350 App #2	J8P-5Z2
166	Blais, Martine	(F)	350 App #4	J8P-5Z2
167	Marier, Michel	(M)	350 App #4	J8P-5Z2
168	Lefebvre, Celine	(F)	352	J8P-5Z2
168	Lefebvre, Alde	(M)	352	J8P-5Z2
169	Carriere, Marcel	(M)	354 App #1	J8P-5Z2
170	Guitard, Jacqueline	(F)	354 App #1	J8P-5Z2
171	Guitard, Rene	(M)	354 App #1	J8P-5Z2
172	Charron, Muguette	(F)	354 App #2	J8P-6J1
173	Richard, Anita	(F)	354 App #3	J8P-6J1
174	Guay, Maurice	(M)	354 App #4	J8P-5Z2
175	Martineau, Carmen	(F)	355	J8P-5Z1
176	Richard, Jacques	(M)	358	J8P-5Z2
177	Richard, Gisele	(F)	358	J8P-5Z2
178	Richard, Jean-Luc	(M)	358	J8P-5Z2
179	Paris, Gilberte	(F)	359	J8P-5Z1
180	Paris, Bernard	(M)	359	J8P-5Z1
181	Paris, Marc	(M)	359	J8P-5Z1
182	Laurin, Jacques	(M)	363	J8P-5Z1
183	Laurin, Helene	(F)	363	J8P-5Z1
184	Paris, Francine	(F)	365	J8P-5Z1
185	Brabant, Suzette	(F)	370	J8P-5Z3
186	Brabant, Andre	(M)	370	J8P-5Z3
187	Larocque, Lise	(F)	373	J8P-5Z4
188	Larocque, Robert	(M)	373	J8P-5Z4
189	Desrochers, Juliette	(F)	374	J8P-5Z3
190	Desrochers, Remi	(M)	374	J8P-5Z3
191	Desrochers, Sylvain	(M)	374	J8P-5Z3
192	McGoey, Nicholas	(M)	377	J8P-5Z4
193	McGoey, Linda	(F)	377	J8P-5Z4
194	Lemieux, Doris	(F)	377	J8P-5Z4
195	Lemieux, George	(M)	377	J8P-5Z4
196	Lesage, Marie-Claire	(F)	378	J8P-5Z3
197	Lesage, Maurice	(M)	378	J8P-5Z3
198	Lanouette, Daniel	(M)	382	J8P-5Z3
199	Lanouette, Lyne	(F)	382	J8P-5Z3
200	Lanouette, Dolores	(F)	382	J8P-5Z3
201	Charette, Napoleon	(M)	383	J8P-5Z4
202	Falardeau, Michel	(M)	385b	J8P-5Z4
203	Falardeau, Emile	(M)	385b	J8P-5Z4
204	Falardeau,Marguerite	(F)	385b	J8P-5Z4
205	Latour, Victor	(M)	386	J8P-5Z3
206	Latour, Anita	(F)	386	J8P-5Z3
207	Lacroix, Pearl	(F)	387	J8P-5Z4
208	Lacroix, Chantal	(F)	387	J8P-5Z4
209	Masse, Madeleine	(F)	390	J8P-5Z3

RURAL/RURALE		electoral district/circonscription	URBAN/URBAINE	
N°	page	Gatineau	N°	page
	N° of/de		130	N° 2 of/de 3
polling division section de vote		certified certifié — signature(s)-enumerator(s) / signature(s)-recenseur(s)	polling division section de vote	

F 303 **PRELIMINARY LIST OF ELECTORS**

8.5M-7-79

ELECTIONS CANADA

LISTE PRÉLIMINAIRE DES ÉLECTEURS

164129

This list of qualified electors for the polling division number as set out below was prepared for use at the pending federal election from information obtained at the enumeration and has been certified by the signature(s) below as to completeness and correctness so far as is possible.

La présente constitue la liste des électeurs de la section de vote dont le numéro apparaît plus bas préparée en vue de l'élection fédérale en cours d'après les renseignements recueillis lors du recensement. Le(s) recenseur(s) y a(ont) apposé sa(leur) signature, affirmant que cette liste est aussi complète et exacte que possible.

B>

N°				
	Laviolette			
210	Masse, Joanne	(F)	390	J8P-5Z3
211	Masse, Pierre	(M)	390	J8P-5Z3
212	Masse, Yvon	(M)	390	J8P-5Z3
213	Cote, Richard	(M)	391	J8P-5Z4
214	Saumure, Christian	(M)	391	J8P-5Z4
215	Saumure, Denise	(F)	391	J8P-5Z4
216	Saumure, Claude	(M)	391	J8P-5Z4
217	Maisonneuve, Danielle	(F)	394	J8P-5Z3
218	Maisonneuve, Gaston	(M)	394	J8P-5Z3
219	Dauray, Michel	(M)	394b	J8P-5Z3
220	Albert, Denise	(F)	394b	J8P-5Z3
221	St-Amour, Guy	(M)	395	J8P-5Z4
222	St-Amour, Violet	(F)	395	J8P-5Z4
223	St-Amour, Yvon	(M)	395	J8P-5Z4
224	St-Amour, Jean	(M)	395	J8P-5Z4
225	St-Amour, Claude	(M)	395	J8P-5Z4
226	Racette, Lucie	(F)	399	J8P-5Z4
227	Racette, Aurele	(M)	399	J8P-5Z4
228	Racette, Cecile	(F)	399	J8P-5Z4
	St-Rene Ouest			
229	Theriault, Celine	(F)	260	J8P-2V6
230	Theriault, Michele	(F)	260	J8P-2V6
231	Beauchamp, Michel	(M)	320	J8P-2W1
232	Beauchamp, Therese	(F)	320	J8P-2W1
233	Beauchamp, Bernard	(M)	320	J8P-2W1
234	Cote, Andre	(M)	332	J8P-2W2
235	Cote, Lise	(F)	332	J8P-2W2
236	Sincennes, Philippe	(M)	336	J8P-2W2
237	Sincennes, Denise	(F)	336	J8R-2W2
238	Simard, Colette	(F)	340	J8P-2W2
239	Simard, Gilles	(M)	340	J8P-2W2
240	Denis, Suzanne	(F)	344	J8P-2W2
241	Denis, Bruno	(M)	344	J8P-2W2
242	Nault, Serge	(M)	348	J8P-2W2
243	Nault, Jacqueline	(F)	348	J8P-2W2
244	Villeneuve, Marie	(F)	348	J8P-2W2
245	Potvin, Gilles	(M)	352	J8P-2W2
246	Legault, Francine	(F)	352	J8P-2W2
247	Francoeur, Michel	(M)	352	App #b J8P-2W2
248	Villeneuve, Doreen	(F)	352	App #b J8P-2W2
249	Piche, Anne	(F)	356	J8P-2W2
250	Lafreniere, Francois	(M)	356	J8P-2W2
251	Charbonneau, Jean Benoit	(M)	356	J8P-2W2
252	Swerdfegers, Anson	(M)	356	J8P-2W2
253	Lamoureux, Louise	(F)	360	J8P-2W2
254	Lamoureux, Gaetan	(M)	360	J8P-2W2
255	Laporte, Emile	(M)	364	J8P-2W2
256	Laporte, Simone	(F)	364	J8P-2W2
257	Laporte, Francois	(M)	364	J8P-2W2
258	Laporte, Giselle	(F)	364	J8P-2W2
259	Bertrand, Francine	(F)	368	J8P-2W2
260	Bertrand, Jeaninne	(F)	368	J8P-2W2
261	Bertrand, Michel	(M)	368	J8P-2W2
262	Bertrand, Roch	(M)	368	J8P-2W2
263	Bertrand, Luc	(M)	368	J8P-2W2
264	Bertrand, Dora	(F)	368	J8P-2W2
265	Lariviere, Edgar	(M)	372	J8P-2W2
266	Lariviere, Bernadette	(F)	372	J8P-2W2
267	Lariviere, Laura	(F)	372	J8P-2W2
268	Lariviere, Peter	(M)	372	J8P-2W2
269	Sauve, Guy	(M)	376	J8P-2W2
279	Sauve, Fernande	(F)	376	J8P-2W2
280	Tessier, Philippe	(M)	380	J8P-2W2
281	Tessier, Claudette	(F)	380	J8P-2W2
282	Belanger, Raymond	(M)	384	J8P-2W2
283	Belanger, Helene Scantland	(F)	384	J8P-2W2
284	Belanger, Linda	(F)	384	J8P-2W2
285	Brule, Lyne	(F)	388	J8P-2W2
286	Brule, Giselle	(F)	388	J8P-2W2
287	Brule, Jerome	(M)	388	J8P-2W2
288	Ouellette, Aurele	(M)	396	J8P-2W2
289	Ouellette, Yolande	(F)	396	J8P-2W2

RURAL/RURALE

N° | page N° | of/de

polling division / section de vote

electoral district/circonscription

Gatineau

certified / certifié — signature(s)-enumerator(s) / signature(s)-recenseur(s)

URBAN/URBAINE

N° 130 | page N° 3 | of/de 3

polling division / section de vote

164130

F 303 **PRELIMINARY LIST OF ELECTORS**

ELECTIONS CANADA

LISTE PRÉLIMINAIRE DES ÉLECTEURS

8SM 7 79

This list of qualified electors for the polling division number as set out below was prepared for use at the pending federal election from information obtained at the enumeration and has been certified by the signature(s) below as to completeness and correctness so far as is possible.

La présente constitue la liste des électeurs de la section de vote dont le numéro apparaît plus bas préparée en vue de l'élection fédérale en cours d'après les renseignements recueillis lors du recensement. Le(s) recenseur(s) y a(ont) apposé sa(leur) signature, affirmant que cette liste est aussi complète et exacte que possible.

N°		Gouin		
1	Tremblay,Jeanne(F)	161	J8P	8J2
2	Desrochers,Lynn(F)	161#2		
3	Groulx,Pierre(M)	161#2		
4	Brazeau,Rejean(M)	161#3		
5	Brazeau,Diane(F)	161#3		
6	Pépin,Carole(F)	161#4		
7	Lussier,Jean(M)	161#5		
8	Lussier,Lucie(F)	161#5		
9	Sanscartier,Jacques(M)	161#6		
10	Pelletier,Véronique(F)	161#6		
11	Thibodeau,Nicole(F)	181	J8P	3J3
12	Thibodeau,Jean Paul(M)	181		
13	Ross,Stanley(M)	183		
14	Ross,Roselle(F)	183		
15	Mongeon,Lise(F)	193		
16	Doré,France(F)	237	J8P	3J5
17	Doré,Robert(M)	237		
18	Martin,Fernande(F)	237		
19	Martin,Fernand(M)	237		
20	Both,Cathy(F)	296	J8P	5M9
21	Johnson,Richard(M)	296		
22	St-Jean,Claire(F)	360	J8P	3J7
23	Chouinard,Pierre(M)	361	J8P	3J8
24	Chouinard,Alice(F)	361		
25	Chouinard,Roger(M)	361		
26	Gagnon,André(M)	364	J8P	3J7
27	Gagnon,Jacques(M)	364		
28	Gagnon,Renée(F)	365		
29	Gagnon,Hector(M)	364		
30	Charette,Jean-Claude	365	J8P	3J8
31	Charette,Rita(F)	365		
32	Charette,Florian(M)	365		
33	Lefebvre,Reine(F0	368	J8P	3K2
34	Lefebvre,Richard(M)	368		
35	Lefebvre,Brigitte(F)	368		
36	Petrin,Benoit(M)	369	J8P	3J8
37	Petrin,Céline(F)	369		
38	Petrin,Carole(F)	369		
39	Petrin,Mireille(F)	369		
40	Desjardins,Diane(F)	377		
41	Desjardins,Robert(M)	377		
42	Desjardins,Pierrette(F)	377		
43	Desjardins,Jean-Yves(M)	377		
44	Cyr,Henri(M)	381		
45	Danis,Blanche(F)	381		
46	Mongeon,Jean-Pierre(M)	384		
47	Mongeon,Marie Paul(M)	384		
48	Therien,Raymond(M)	389		
49	Lalonde,Pauline(F)	389		
50	Voyer,Peter(M)	392		
51	Voyer,Edna(F)	392		
52	Voyer,Patrice(M)	392		
53	Landriault,Claude(M)	393	J8P	3J9
54	Landriault,Francine(F)	393	J8P	3J8
55	Demoors,Lise(F)	396		
56	Demoors,Maurice(M)	396		
57	Demoors,André(M)	396		
58	Monteuil,Victorin(M)	397		
59	Lamirande,Pierre(M)	400	J8P	3J9
60	Lamirande,Suzanne(F)	400		
61	Lamirande,Lynne(F)	400		

N°		Gouin		
62	Lauzon,Bernard(M)	404	J8P	3J9
63	Lauzon,Suzanne(F)	404		
64	Dupuis,Hélène(F)	405	J8P	3J8
65	Dupuis,Mireille(F)	405		
66	Dupuis,Roger(M)	405		
67	St-Pierre,Diane(F)	408	J8P	3J9
68	Chauvette,Mario(M)	408		
69	Martineau,Florian(M)	409	J8P	3J8
70	Young,Sylvie(F)	409	J8P	3J9
71	Young,Roger(M)	409		
72	Young,Aline(F)	409		
73	Savard,Rosaire(M)	412		
74	Savard,Lucille(F)	412		
75	Francoeur,Lise(F)	416		
76	Francoeur,Gerry(M)	416		
77	Pilon,Réo(M)	419		
78	Pilon,Michel(M)	419		
79	Pilon,Huguette(F)	419		
80	Goulet,Serge(M)	419		
81	Goulet,Raymonde(F)	419		
82	Tremblay,Jannette(F)	419		
83	Desjardins,Daniel(M)	420		
84	Desjardins,Anne(F)	420		
85	Desjardins,Jacques(M)	420		
86	Desjardins,Luc(M)	420		
87	Desjardins,Noella(F)	420		
88	Collette,Michel(M)	423	J8P	3K1
89	Collette,Suzanne(F)	423		
90	Collette,Linda(F)	423		
91	Collette,Paul(M)	423		
92	Harding,Linda(F)	424	J8P	3J9
93	Harding,Richard(M)	424		
94	Harding,Lucienne(F)	424		
95	Harding,William(M)	424		
96	Denis,Carmie(F)	427	J8P	3K1
97	Jeannot,Joseph(M)	427		
98	Rouleau,Serge(M)	428	J8P	3J9
99	Rouleau,Rejeanne(F)	428		
100	Saurio.,Jo-Anne(F)	428		
101	Groulx,Hélène(F)	432		
102	Massé,Monique(F)	436		
103	Massé,Michel(M)	436		
104	Ménard,Lise(F)	440		
105	Ménard,Bernard(M)	440		
106	Goyette,Denise(F)	444		
107	Goyette,Sylvain(M)	444		
108	Goyette,Gaetan(M)	444		
109	Ricard,Bertha(F)	445		
110	Langlois,Yves(M)	445		
111	Langlois,Robert(M)	445		
112	Langlois,Françoise(F)	445		
113	Robert,Marc(M)	452		
114	Robert,Gisèle(F)	452		
115	Sanctuaire,Jacques(M)	456		
116	Sanctuaire,Guy(M)	456		
117	Sanctuaire,Diane(F)	456		
118	Sabourin,Donna(F)	460		
119	Lalonde,Paulette(F)	460		
120	Gunville,Linda(F)	463A	J8P	3K3
121	Guindon,Nicole(F)	463A		
122	Daoust,Dorothy(F)	463B	J8P	3K2

RURAL/RURALE

N° | page | N° | of/de

polling division / section de vote

electoral district/circonscription

Gatineau

certified / certifié

signature(s)-enumerator(s) / signature(s)-recenseur(s)

Suzanne Collette

URBAN/URBAINE

N° 131 | page N° 1 | of/de 2

polling division / section de vote

F 303 **PRELIMINARY LIST OF ELECTORS**

ELECTIONS CANADA

LISTE PRÉLIMINAIRE DES ÉLECTEURS

164131

This list of qualified electors for the polling division number as set out below was prepared for use at the pending federal election from information obtained at the enumeration and has been certified by the signature(s) below as to completeness and correctness so far as is possible.

La présente constitue la liste des électeurs de la section de vote dont le numéro apparaît plus bas préparée en vue de l'élection fédérale en cours d'après les renseignements recueillis lors du recensement. Le(s) recenseur(s) y a(ont) apposé sa(leur) signature, affirmant que cette liste est aussi complète et exacte que possible.

Nº					Nº				
		Gouin				488 Gouin J8P 6J7			
123	Daoust,Jean-Marc(M)	463B	J8P	3K2					
124	Methode,Raymond(M)	463C			180	Martel,Alice(F)	apt.50		
125	Beaudry,Vicky(F)	463C	J8P	7H1	181	Martel,Nathalie(F)	apt.50		
126	Lamarre,Lise(F)	463D			182	Martel,GérardJR.(M0	apt.50		
127	Lamarre,René(M)	463D			183	Sabourin,Ronald(M)	apt.52		
128	Lamarre,Diane(F)	463D			184	Lapierre,Rhéa(F)	apt.52		
129	Murray,Liette(F)	464	J8P	3J9	185	Charette,Thomas(M)	apt.56		
130	Murray,Yves(M)	464			186	Charette,Lucille(F)	apt.56		
131	Murray,Yvon(M)	464			187	Vallieres,Irene(F)	apt.61		
132	Duguay,ALpha(M)	468			188	Robillard,Jean-Marc(M)	apt.72		
133	Villeneuve,Louise(F)	468			189	Lauzon,Sylvie(F)	apt.72		
134	Charron,Guylaine(F)	471			190	Roy,Suzanne(F)	apt.74		
135	Charron,Charles(M)	471			191	Massin,Gilbert(M)	apt.74		
136	Knight,Charron Hélène(F)	471A	J8P	3K2	192	Lacroix,Ginette(F)	apt.79		
137	Prevost,Denise(F)	471B							
138	Bélanger,Jeanne(F0	471B				489 Gouin J8P 6J7			
139	Larcher,Sylvie(F)	471D			193	Lépine,Jacky(F)	apt.102		
140	Poulin,Guy(M0	471D			194	Fortin,Suzanne(F)	apt.106		
141	Poulin,Lise(F)	471D			195	Richer,Pierrette(F)	apt.107		
142	Vaillant,Luc(M)	471A			196	Laviolette,Rollande(F)	apt.201		
143	Vaillant,Marc(M)	471A			197	Charron,Henri(M)	apt.202		
144	Vaillant,Pierre(M)	471A			198	Lepage,Desneige(F)	apt.203		
145	Vaillant,Villeneuve Marielle	471A			199	Plouffe,Monique(F)	apt.205		
146	Demers,Huguette(F0	479B	J8P	7H1	200	Purdy,Huguette(F)	apt.207		
147	Demers,Gilles(M0	479B			201	Labelle,Josée(F)	apt.208		
148	Demers,Joanne(F)	479B			202	Nobert,Nancy(F)	apt.301		
149	Giroux,Micheline(F)	479C			203	Guenette,Rosaire(M)	apt.302		
150	Giroux,Isidore(M)	479C				.. J8P 7H1			
151	Thibault,Daniel(M)	479D			204	Guindon,Thérèse(F)	apt.304		
152	Thibault,Denis(M)	479D			205	Otis,Aline(F)	apt.305		
153	Thibault,Claude(M)	479D			206	Bélanger,Alain(M)	apt.307		
154	Thibault,Claudette(F)	479D			207	Bélanger,Hélène(F)	apt.307		
155	Sauvé,Roger(M)	520	J8P	3K3					
156	Sauvé,Chantal(F)	520				488 Gouin J8P 6J7			
157	Sauvé,Robert(M)	520			208	Couturier,Yves(M)	apt.60		
158	Sauvé,Ronald(M)	520			209	Arsenault,Lise(F)	apt.60		
					210	Amyot,Gérard(M)	apt.32		
	488 Gouin J8P 6J7				211	Desnoyer,Luc(M)	apt.16		
159	Sabourin,Noé(M)	apt.3							
160	Locas,Armand(M)	apt.12							
161	Locas,Murielle(F)	apt.12							
162	Guay,Monique(F)	apt.17							
163	Ethier,Michel(M)	apt.18							
164	Ethier,Josée(F)	apt.18							
165	Gravel,Ronald(M)	apt.20							
166	Gravel,Leguerrier, Sylvie(F)	apt.20							
167	Lacaille,Carole(F)	apt.30							
168	Livernoche,Reine Aimée (F)	apt.31							
169	Livernoche,Léo(M)	apt.31							
170	Lanthier,Gorgette(F)	apt.32							
171	Sabourin,Marie(F)	apt.34							
172	Arsenault,Lucie(F)	apt.35							
173	Perron,Serge(M)	apt.38							
174	Locas,Adrienne(F)	apt.38							
175	Locas,Julien(M)	apt.38							
176	Campeau,Claude(M)	apt.40							
177	Perrault,Michel(M)	apt.40							
178	Perrault,Josée(F)	apt.40							
179	Bouliane,Carole(F)	apt.41							

RURAL/RURALE			electoral district/circonscription	URBAN/URBAINE		
Nº	page		Gatineau	Nº	page	
	Nº	of/de		131	Nº 2	of/de 2
polling division section de vote			certified / certifié — signature(s)-enumerator(s) / signature(s)-recenseur(s)	polling division section de vote		

F 303 **PRELIMINARY LIST OF ELECTORS**

8.5M-7-79

ELECTIONS CANADA

LISTE PRÉLIMINAIRE DES ÉLECTEURS

164132

This list of qualified electors for the polling division number as set out below was prepared for use at the pending federal election from information obtained at the enumeration and has been certified by the signature(s) below as to completeness and correctness so far as is possible.

La présente constitue la liste des électeurs de la section de vote dont le numéro apparaît plus bas préparée en vue de l'élection fédérale en cours d'après les renseignements recueillis lors du recensement. Le(s) recenseur(s) y a(ont) apposé sa(leur) signature, affirmant que cette liste est aussi complète et exacte que possible.

N°			
	DAVID		
1	Lavallée, Georgette (F)	305	J8P6A3
2	Morin, Albert (M)	309	
3	Morin, Gaétane (F)	309	
4	Perrier, Anne (F)	309	
5	St-Jacques, Marcel (M)	313	
6	St-Jacques, Agathe (F)	313	
7	St-Jacques, Benoit (M)	313	
8	Demers, Jocelyne (F)	317	
9	Demers, Roger (M)	317	
10	Bilodeau, Fernand (M)	321	
11	Bilodeau, Hélène (F)	321	
12	Blais, Iris (F)	325	
13	Blais, Royal (M)	325	
14	Aubry, Jean-Guy (M)	329	
15	Aubry, Lise (F)	329	
	GUAY		
16	Desgagné, Ginette (F) (#2)	161	J8P3C2
17	Desgagné, Hervé (M) (#2)	161	
18	Charron, Cécile (F) (#4)	161	
19	Charron, Roger (M) (#4)	161	
20	Pigeon, Robert (M)	169	
21	Pigeon, Yvette (F)	169	
22	Pelletier, Roger (M) (#A)	169	
23	Pelletier, Lise (F) (#A)	169	
24	Migneault, Alphonse (M)	172	J8P3C3
25	Migneault, Yolande (F)	172	
26	Beauregard, Jean-Claude (M)	172	
27	Périard, Sylvain (M) (#A)	172	
28	Larente, Suzanne (F) (#B)	172	
29	Hamel, Ronald (M) (#1)	177	J8P3C4
30	Mercier, Nicole (F) (#1)	177	
31	Doré, Claudette (F) (#2)	177	
32	Doré, Jean (M) (#2)	177	
33	Doré, Claude (M) (#3)	177	
34	Doré, Madeleine (F) (#3)	177	
35	Doré, Marc (M) (#3)	177	
36	Doré, Danielle (F) (#3)	177	
37	Labonté, Michel (M) (#4)	177	
38	Labonté, Chantale (F) (#4)	177	
39	Chénier, Henri (M)	193	J8P3C5
40	Chénier, Mariflore (F)	193	
41	Charette, Marie-Rose (F)	203	
42	Charette, Arthur (M)	203	
43	René, Cléo (M)	220	J8P3C6
44	Dubois, Marie-Ange (F)	220	
45	Plouffe, Alice (F)	222	
46	Brissette, Yvette (F)	232	J8P3C7
47	Brissette, Albert (M)	232	
48	Laurin, Sylvie (F)	235	J8P3C8
49	Laurin, Thérèse (F)	235	
50	Laurin, Marcel (M)	235	
51	Brissette, Gilles (M) (#A)	240	J8P3C7
52	Brissette, Lise (F) (#A)	240	
53	Bourgeois, Noëlla (F) (#B)	240	
54	Durand, Monique (F)	254	J8P3C9
55	Guerette, Louise (F)	260	
56	Guerette, Jacques (M)	260	
57	Guerette, Carole (F)	260	

N°			
	GUAY		
58	Guerette, Marc (M)	260	J8P3C9
59	Thérien, Jeanine (F) (#2)	262	
60	Brunet, Yvon (M) (#2)	262	
61	Gratton, Raynald (M)	301	J8P3E2
62	Gratton, Murielle (F)	301	
63	Gratton, Joanne (F)	301	
64	Gratton, Denise (F)	301	
65	Gratton, Suzanne (F)	301	
66	Durocher, Nicole (F)	320	J8P3E3
67	Ross, Rémi (M)	320	
68	Laprade, Michel (M)	320	
69	Rathier, Jean (M)	320	
70	Séguin, Manon (F)	320	
71	Lahaie, Marc (M)	320	
72	Lahaie, Fernand (M)	320	
73	Lahaie, Marielle (F)	320	
74	Turgeon, Yvette (F)	321	J8P3E4
75	Turgeon, Fernand (M)	321	
	RYAN		
76	Dontigny, Valmore (M)	289	J8P3B5
77	Dontigny, Huguette (F)	289	
78	Dontigny, Francine (F)	289	
79	Dontigny, Claude (M)	289	
80	Dontigny, Jean (M)	289	
81	Larose, Léopold (M)	292	J8P3B6
82	Larose, Aline (F)	292	
83	Larose, Jacques (M)	292	
84	Burman, Paul (M)	293	J8P3B5
85	Burman, Hélène (F)	293	
86	Piché, Lucien (M)	297	
87	Piché, Dolores (F)	297	
88	Piché, Mario (M)	297	
89	Pageau, Paul-Emile (M)	301	
90	Pageau, Carmen (F)	301	
91	Pageau, Marc (M)	301	
92	Thibert, Philippe (M)	304	J8P3B6
93	Thibert, Gisèle (F)	304	
94	Périer, Ronald (M)	305	J8P3B5
95	Périer, Suzanne (F)	305	
96	DeBellefeuille, Laurent (M)	308	J8P3B6
97	DeBellefeuille, Jacqueline (F)		
98	DeBellefeuille, Danielle (F)		
99	DeBellefeuille, Laurent Jr. (M)		
100	Philippe, Raymond (M)	309	J8P3B5
101	Philippe, Shirley (F)	309	
102	Lefrançois, Denise (F)	312	J8P3B6
103	Lefrançois, Georges (M)	312	
104	Lefrançois, Lyne (F)	312	
105	Robinson, Denise (F)	313	J8P3B5
106	Robinson, Marcel (M)	313	
107	Robinson, Marc (M)	313	
108	Robinson, Guy (M)	313	
109	Monderie, Roger (M)	316	J8P3B6
110	Monderie, Odette (F)	316	
111	Robillard, Denise (F)	317	J8P3B5
112	Robillard, Claude (M)	317	
113	Tessier, Marcel (M)	320	J8P3B6
114	Tessier, Lucille (F)	320	

RURAL/RURALE

N° | page N° | of/de

polling division section de vote

electoral district/circonscription

GATINEAU

certified certifié

signature(s)-enumerator(s) / signature(s)-recenseur(s)

URBAN/URBAINE

N° 132 | page N° 1 | of/de 3

polling division section de vote

F 303 **PRELIMINARY LIST OF ELECTORS**

85M-7-79

ELECTIONS CANADA

LISTE PRÉLIMINAIRE DES ÉLECTEURS

164133

This list of qualified electors for the polling division number as set out below was prepared for use at the pending federal election from information obtained at the enumeration and has been certified by the signature(s) below as to completeness and correctness so far as is possible.

La présente constitue la liste des électeurs de la section de vote dont le numéro apparaît plus bas préparée en vue de l'élection fédérale en cours d'après les renseignements recueillis lors du recensement. Le(s) recenseur(s) y a(ont) apposé sa(leur) signature, affirmant que cette liste est aussi complète et exacte que possible.

N°				N°			
		RYAN				RYAN	
115	Gour, Debora (F)	321	J8P3B5	176	Gougeon, Lucille (F)	401	J8P3B5
116	Gour, Denis (M)	321		177	Gougeon, Lyne (F)	401	
117	Gagnon, Léopold (M)	324	J8P3B6	178	Gougeon, Louise (F)	401	
118	Gagnon, Rita (F)	324		179	Gougeon, Annette (F)	401	
119	Lacroix, Réginald (M)	324					
120	Lacroix, Ghislaine (F)	324					
121	Charbonneau, Henri (M)	325	J8P3B5			SEGUIN	
122	Charbonneau, Thérèse (F)	325					
123	Meloche, Lorraine (F)	328	J8P3B6	180	Marcil, Lise (F)	291	J8P3H3
124	Meloche, Jean-Claude (M)	328		181	Marcil, Jean (M)	291	
125	Meloche, Chantale (F)	328		182	Blais, Jean (M)	294	J8P3H4
126	Meloche, Marc (M)	328		183	Blais, Marie (F)	294	
127	Riendeau, Daniel (M)	329	J8P3B5	184	Briand, Diane (F)	295	J8P3H3
128	Riendeau, Claire (F)	329		185	Briand, Nicole (F)	295	
129	Riendeau, Aldé (M)	329		186	Briand, Denis (M)	295	
130	Gosselin, Monique (F)	333		187	Carle, Ronald (M)	298	J8P3H4
131	Gosselin, Gilles (M)	333		188	Carle, Pierrette (F)	298	
132	Roy, Iberville (M)	337		189	Lavallée, Johanne (F)	299	J8P3H3
133	Roy, Thérèse (F)	337		190	Fortin, Michel (M)	299	
134	Lahaie, Rollande (F)	341		191	Fortin, Claudette (F)	299	
135	Desjardins, Joanne (F)	341		192	Vanier, Andrée (F)	302	J8P3H4
136	Desjardins, Michel (M)	341		193	Vanier, Florian (M)	302	
137	Schippers, Perry (M)	344	J8P3B6	194	Carrière, Anne (F)	306	
138	Schippers, Stella (F)	344		195	Carrière, Edmond (M)	306	
139	Noël, Lisette (F)	345	J8P3B5	196	Lalonde, France (F)	309	J8P3H3
140	Noël, Charles (M)	345		197	Lalonde, Madeleine (F)	309	
141	Paquette, Manon (F)	349		198	Lalonde, Luc (M)	309	
142	Paquette, Bernard (M)	349		199	Lalonde, Gérard (M)	309	
143	Paquette, Michèle (F)	349		200	Doucet, Luc (M)	310	J8P3H4
144	Lesieur, Louise (F)	352	J8P3B6	201	Lepage, Diane (F)	310	
145	Lesieur, Michel (M)	352		202	Lepage, Maurice (M)	310	
146	Daoust, Denise (F)	353	J8P3B5	203	Lepage, Jeannine (F)	310	
147	Daoust, Maurice (M)	353		204	Lepage, Julie (F)	310	
148	Berndt, Jeff (M)	357		205	Lepage, Linda (F)	310	
149	Berndt, Peter (M)	357		206	Barbeau, Diane (F)	314	
150	Berndt, Rodney (M)	357		207	Deschênes, Johanne (F)	318	
151	Berndt, Marcella (F)	357		208	Deschênes, Gilles (M)	318	
152	Berndt, Raymond (M)	357		209	Galipeau, Gilles (M)	326	
153	Corbeil, Richard (M)	361		210	Galipeau, Jacqueline (F)	326	
154	Corbeil, Hélène (F)	361		211	Lopes, Judite (F)	330	
155	Migneault, Nicole (F)	365		212	Lopes, Ludgero (M)	330	
156	Migneault, Jean-Guy (M)	365		213	Lacasse, Monique (F)	332	
157	Strauss, Michael (M)	369		214	Lacasse, Luc (M)	332	
158	Strauss, Jeane (F)	369		215	Lacasse, Fernand (M)	332	
159	Strauss, Wolfgang (M)	369		216	Lacasse, Suzanne (F)	332	
160	Mellor, Linda (F)	373		217	Guy, Claire (F)	337	J8P3H3
161	Mellor, Jeannine (F)	373		218	Guy, Hayward (M)	337	
162	Mellor, John (M)	373		219	Morgan, Robert (M)	338	J8P3H4
163	MacDonald, Patricia (F)	377		220	Pelletier, Micheal (M)	338	
164	MacDonald, Ernest (M)	377		221	Sullivan, Betty (F)	338	
165	Thibedeau, Judy (F)	381		222	Denis, Ella (F)	341	J8P3H3
166	Thibedeau, Russell (M)	381		223	Sanche, Gérard (M)	341	
167	Armstrong, Eric (M)	385		224	Sanche, Lise (F)	341	
168	Armstrong, Ruth (F)	385		225	St-Jean, Rosella (F)	342	J8P3H4
169	Leduc, Liz (F)	389		226	St-Jean, Robert (M)	342	
170	Leduc, Raymonde (F)	389		227	Martin, Ginette (F)	345	J8P3H3
171	Berthiaume, Carole (F)	393		228	Martin, Gabriel (M)	345	
172	Berthiaume, Michel (M)	393		229	Landry, Ginette (F)	346	J8P3H4
173	Beaudry, Francine (F)	397		230	Landry, Marcel (M)	346	
174	Beaudry, Michel (M)	397		231	Barrette, Pierre (M)	350	
175	Gougeon, Jacques (M)	401		232	Barrette, Nicole (F)	350	

RURAL/RURALE			electoral district/circonscription	URBAN/URBAINE		
N°	page		GATINEAU	N°	page	
	N°	of/de		132	N° 2	of/de 3
polling division section de vote			certified certifié — signature(s)-enumerator(s) / signature(s)-recenseur(s)	polling division section de vote		

164134

F 303 **PRELIMINARY LIST OF ELECTORS**

ELECTIONS CANADA

LISTE PRÉLIMINAIRE DES ÉLECTEURS

85M-7-79

This list of qualified electors for the polling division number as set out below was prepared for use at the pending federal election from information obtained at the enumeration and has been certified by the signature(s) below as to completeness and correctness so far as is possible.

La présente constitue la liste des électeurs de la section de vote dont le numéro apparaît plus bas préparée en vue de l'élection fédérale en cours d'après les renseignements recueillis lors du recensement. Le(s) recenseur(s) y a(ont) apposé sa(leur) signature, affirmant que cette liste est aussi complète et exacte que possible.

N°			
	SEGUIN		
233	Kingsbury, Marcel (M)	354	J8P3H4
234	Kingsbury, Michelle (F)	354	
235	St-Gelais, Norma (F)	358	
236	St-Gelais, Guy (M)	358	
237	St-Gelais, Luc (M)	358	
238	Châteauvert, Marie-Claire (F)	362	
239	Bernier, Gérald (M)	362	
240	Bernier, Madeleine (F)	362	
	VICTORIA		
241	Gauthier, Serge (M)	335	J8P3E8
242	Gauthier, Christine (F)	335	
243	Leblanc, Roger (M)	348	J8P3G1
244	Leblanc, Hélène (F)	348	
245	Patenaude, Marie-Reine (F)	351	J8P3E9
246	Laframboise, Guy (M)	352	J8P3G1
247	Laframboise, Pierrette (F)	352	
248	Laframboise, Joanne (F)	352	
249	Gendron, Laurent (M)	355	J8P3E9
250	Gendron, Josée (F)	355	
251	Cyr, Céline (F)	356	J8P3G1
252	Cyr, Carol (M)	356	
253	L'Heureux, Linda (F)	360	
254	Bélanger, Michel (M)	360	
255	McKinley, Margaret (F)	364	
256	Ryan, Maurice (M)	368	
257	Ryan, Nicole (F)	368	
258	Ryan, Julie (F)	368	
259	Stafford, Gisèle (F)	372	
260	Stafford, Richard (M)	372	
261	Sogé, Michel (M)	380	
262	Sogé, Suzanne (F)	380	
263	Durand, Pierre (M)	384	
264	Durand, Nicole (F)	384	
265	Damphousse, Paul (M)	388	
266	Damphousse, Cécile (F)	388	
267	Damphousse, Daniel (M)	388	
268	Laliberté, Madeleine (F)	394	
269	Brien, Christian (M)	394	
270	Powers, Frank (M)	398	
271	Powers, Gail (F)	398	
272	Powers, Linda (F)	398	
273	Powers, Wayne (M)	398	
274	Nadon, Claire (F)	402	
275	Nadon, Marcel (M)	402	
276	Thibedeau, Michael (M)	405	J8P3G2
277	Thibedeau, Russell (M)	405	
278	Thibedeau, Lois (F)	405	
279	Côté, Claude (M)	408	J8P3G1
280	Côté, Alice (F)	408	
281	Côté, Sylvie (F)	408	
282	Côté, Alain (M)	408	
283	Legault, Maurice (M)	409	J8P3G2
284	Legault, Hélène (F)	409	
285	Renaud, Richard (M)	412	J8P3G1
286	Renaud, Dianne (F)	412	
287	Dagenais, Richard (M)	413	J8P3G2
288	Dagenais, Suzanne (F)	413	

N°			
	VICTORIA		
289	Dagenais, Danielle (F)	413	J8P3G2
290	Dagenais, Line (F)	413	
291	Dagenais, Alain (M)	413	
292	Séguin, Rose (F)	416	J8P3G1
293	Séguin, Claude (M)	416	
294	Clavet, Gérard (M)	417	J8P3G2
295	Clavet, Noëlla (F)	417	
296	Clavet, Sylvie (F)	417	
297	Clavet, Claude (M)	417	
298	Poulin, Claude (M)	420	J8P3G1
299	Rousselle, Manon (F)	420	
300	Charet, George (M)	421	J8P3G2
301	Charet, Linda (F)	421	
302	Lacroix, Jacques (M)	424	J8P3G1
303	Lacroix, Hélène (F)	424	
304	Lavelle, Anthony (M)	428	
305	Lavelle, Patrick (M)	428	
306	Lavelle, Rolande (F)	428	
307	Rose, Michelle (F)	432	
308	Rose, Raymond (M)	432	

RURAL/RURALE			electoral district/circonscription	URBAN/URBAINE		
N°	page N°	of/de	GATINEAU	N°	page N°	of/de
			certified / certifié — signature(s)-enumerator(s) / signature(s)-recenseur(s)	132	3	3
polling division section de vote			Lucie Brazeau	polling division section de vote		

164135

F 303 — 85M-7-79

PRELIMINARY LIST OF ELECTORS

ELECTIONS CANADA

LISTE PRÉLIMINAIRE DES ÉLECTEURS

This list of qualified electors for the polling division number as set out below was prepared for use at the pending federal election from information obtained at the enumeration and has been certified by the signature(s) below as to completeness and correctness so far as is possible.

La présente constitue la liste des électeurs de la section de vote dont le numéro apparaît plus bas préparée en vue de l'élection fédérale en cours d'après les renseignements recueillis lors du recensement. Le(s) recenseur(s) y a(ont) apposé sa(leur) signature, affirmant que cette liste est aussi complète et exacte que possible.

N°			
	CADIEUX		
1	Moore, Allan (M)	369	J8P 6G7
2	Bélair, Lyse (F)	369	
3	Péladeau, Yvon (M)	372	J8P 6G8
4	Péladeau, Suzanne (F)	372	
5	Migneault, Richard (M)	373	J8P 6G7
6	Migneault, Diane (F)	373	
7	Philippe, André (M)	376	J8P 6G8
8	Philippe, Ginette (F)	376	
9	Blais, Michel (M)	377	J8P 6G7
10	Blais, Monique (F)	377	
11	Ducharme, Marcel (M)	380	J8P 6G8
12	Ducharme, Diane (F)	380	
13	Lajoie, Monique (F)	384	J8P 6G8
14	Courchesne, Philippe (M)	388	J8P 6G8
15	Courchesne, Adèle (F)	388	
16	Rancourt, Daniel (M)	392	J8P 6G8
17	Rancourt, Denise (F)	392	
	COULOMBE		
18	Martineau, Jean-Pierre (M)	509	J8P 2Y7
19	Martineau, Jean (M)	509	J8P 2Y7
20	Martineau, Andrée (F)	509	
21	Martineau, Henriette (F)	509	
22	Tam, Chhieu Lien (F)	513	J8P 2Y7
23	Brunet, Gérald (M)	517	J8P 2Y7
24	Brunet, Réjeanne (F)	517	
25	Rollin, Yves (M)	521	J8P 2Y7
26	Rollin, Louise (F)	521	
27	Roy, Alexis (M)	522	J8P 2Y8
28	Roy, Rolande (F)	522	
29	Roy, Michel (M)	522	
30	Roy, Denis (M)	522	
31	Baldwin, Claude (M)	524	J8P 2Y8
32	Vaillancour, Thérèse (F)	524	
33	Leblanc, Raymond (M)	525	J8P 2Y7
34	Leblanc, Lise (F)	525	
35	Migneault, Roger (M)	529	J8P 2Y7
36	Mercier, Diane (F)	529	
37	Migneault, Michel (M)	530	J8P 2Y8
38	Migneault, Julien (M)	530	
39	Migneault, Gloria (F)	530	
40	Lepage, Hector (M)	533	J8P 2Y7
41	Lepage, Gracia (F)	533	
42	Brodfoot, Bruce (M)	537	J8P 2Y7
43	Guay, André (M)	543	J8P 2Y7
44	Guay, Diane (F)	543	
	MAUDE		
45	Courchesne, Fernand (M)	354	J8P 6B3
46	Courchesne, Edith (F)	354	J8P 6B3
47	Courchesne, Sylvie (F)	354	
48	Courchesne, Agathe (F)	354	
49	Bernier, Laurent (M)	357	J8P 6B4
50	Bernier, Odette (F)	357	
51	Bernier, Louise (F)	357	
52	Labrecque, Paul (M)	361	J8P 6B4
53	Labrecque, Mariette (F)	361	
54	Lachapelle, Aurelle (M)	362	J8P 6B3
55	Lachapelle, Denis (M)	362	
56	Lachapelle, Marc (M)	362	J8P 6B3
57	Lachapelle, Pierrette (F)	362	J8P
58	Lachapelle, Andrée (F)	362	
59	Galipeau, Georges (M)	369	J8P 6B4
60	Galipeau, Rita (F)	369	
61	Galipeau, Jacinthe (F)	369	
62	Lalonde, Alain (M)	373	J8P 6B4
63	Lalonde, Royal (M)	373	
64	Lalonde, Georgette (F)	373	
65	Guénette, Jean-Claude (M)	374	J8P 6B5
66	Guénette, Claudette (F)	374	J8P 6B5
67	Guénette, Raymond (M)	374	
68	Robertson, Alexandre (M)	377	J8P 6B4
69	Robertson, Mignonne (F)	377	
70	Dolmen, David (M)	377	
71	Tremblay, Earl (M)	380	J8P 6B5
72	Tremblay, Agnès (F)	380	
73	Lacroix, Yvon (M)	381	J8P 6B4
74	Lacroix, Alain (M)	381	
75	Lacroix, Carmen (F)	381	
76	Gratton, Arthur (M)	384	J8P 6B5
77	Gratton, Estelle (F)	384	
78	Gratton, Elisabeth (F)	384	
79	Bélanger, Raymond (M)	385	J8P 6B4
80	Bélanger, Marie (F)	385	
81	Leduc, Jean-Marie (M)	389	J8P 6B4
82	Leduc, Christine (F)	389	
	BOULEVARD ST-RENE (COIN MAUDE)		
83	Hart, Gilles (M)	402	J8P 2W2
84	Hart, Michel (M)	402	
85	Hart, Robert (M)	402	
86	Hart, Jeannine (F)	402	
87	Charron, Marc (M)	406	J8P 2W4
88	Charron, Hubert (M)	406	
89	Charron, Gilberte (F)	406	
	MURPHY		
90	Dagenais, Ghislaine (F)	351	J8P 2X5
91	Lafrance, Pauline (F)	352	J8P 2X6
92	Lafrance, Roger (M)	352	
93	Lafrance, Sylvain (M)	352	
94	Dagenais, Pierre (M)	355	J8P 2X5
95	Dagenais, Rachelle (F)	355	
96	Beauchamp, Gilles (M)	355	
97	Beauchamp, Suzanne (F)	355	
98	Mongeon, Jean-Pierre (M)	356	J8P 2X6
99	Mongeon, Yves (M)	356	
100	Mongeon, Huguette (F)	356	
101	Chaudhary, Rasool (M)	360	J8P 2X6
102	Chaudhary, Huguette (F)	360	
103	Thérien, Armand (M)	368	J8P 2X6
104	Thérien, Chantal (F)	368	
105	Thérien, Claire (F)	368	
106	Charbonneau, Réjean (M)	369	J8P 2X7

RURAL/RURALE — N° — page — N° — of/de — polling division / section de vote

electoral district/circonscription: Gatineau

certified / certifié — signature(s)-enumerator(s) / signature(s)-recenseur(s)

URBAN/URBAINE — N° 133 — page N° 1 of/de 2 — polling division / section de vote

F 303

8 5M-7-79

PRELIMINARY LIST OF ELECTORS

ELECTIONS CANADA

LISTE PRÉLIMINAIRE DES ÉLECTEURS

164136

This list of qualified electors for the polling division number as set out below was prepared for use at the pending federal election from information obtained at the enumeration and has been certified by the signature(s) below as to completeness and correctness so far as is possible.

La présente constitue la liste des électeurs de la section de vote dont le numéro apparaît plus bas préparée en vue de l'élection fédérale en cours d'après les renseignements recueillis lors du recensement. Le(s) recenseur(s) y a(ont) apposé sa(leur) signature, affirmant que cette liste est aussi complète et exacte que possible.

N°			
107	Charbonneau, Rachel (F)	369	J8P 2X7
108	Bergeron, Michel (M)	372	J8P 2X6
109	Bergeron, Diane (F)	372	
110	Lefebvre, Marcel (M)	373	J8P 2X7
111	Lefebvre, Jacqueline (F)	373	
112	Poirier, René (M)	376	J8P 2X6
113	Poirier, Denise (F)	376	
114	Dolan, Richard (M)	377	J8P 2X7
115	Dolan, Dolores (F)	377	
116	Dolan, Yvan (M)	377	
117	Charron, Normand (M)	377	
118	Lauzon, François (M)	380	J8P 2X6
119	Lauzon, Jacqueline (F)	380	
120	Bourdon, Emile (M)	384	J8P 2X6
121	Bourdon, Alice (F)	384	
122	Bourdon, Hélène (F)	384	
123	Riffault, Ronald (M)	388	J8P 2X6
124	Riffault, Patrice (M)	388	
125	Riffault, Micheline (F)	388	
126	Charron, Ernest (M)	396	J8P 2X6
127	Charron, Gérard (M)	396	
128	Charron, Béatrice (F)	396	
129	Thibeault, Bernard (M)	399	J8P 2X7
130	Thibeault, Andrée (F)	399	
131	Thibeault, Yves (M)	399	
132	Charron, Jean (M)	400	J8P 2X6
133	Charron, Claudette (F)	400	
134	Desjardins, Raymond (M)	403	J8P 2X7
135	Desjardins, Pauline (F)	403	
136	Desjardins, Gilles (M)	403	
137	Primeau, Marcel (M)	404	J8P 2X6
138	Primeau, Cécile (F)	404	
139	Primeau, Chantal (F)	404	
140	St-Jean, Cécile (F)	407	J8P 2X7
141	Langevin, Louise (F)	408	J8P 2X6
142	Belleau, René (M)	408	
143	Belleau, Yvette (F)	408	
144	Turpin, Charles-Guy (M)	411	J8P 2X7
145	Turpin, Louise (F)	411	
146	Girardin, Pauline (F)	412	J8P 2X6
147	Paquette, Robert (M)	415	J8P 2X7
148	Paquette, Suzanne (F)	415	
149	Kopil, Gérald (M)	416	J8P 2X6
150	Kopil, Ginette (F)	416	
151	Monast, Jean-Jacques (M)	419	J8P 2X7
152	Monast, Odette (F)	419	
153	Monast, Jean-Marc (M)	419	
154	Jackson, Clifford (M)	420	J8P 2X6
155	Jackson, Josée (F)	420	
156	Roy, Denis (M)	423	J8P 2X7
157	Roy, Murielle (F)	423	
158	Roy, Lise (F)	423	
159	Grand-Maître, Michel (M)	424	J8P 2X6
160	Grand-Maître, Marlène (F)	424	
161	Grand-Maître, Lyne (F)	424	
162	Houle, Richard (M)	427	J8P 2X7
163	Houle, Monique (F)	427	
164	Lafrenière, Paul C.R. (M)	428	J8P 2X6
165	Lafrenière, Carol (F)	428	
166	Lafrenière, Laurie (F)	428	
167	Lafrenière, Paul D. (M)	428	
168	Voyer, Jean-Paul (M)	431	J8P 2X7
169	Voyer, Hélène (F)	431	
170	Demers, Yvon (M)	432	J8P 2X6
171	Chalifoux, Liette (F)	432	
172	Devocht, Hank Sr (M)	435	J8P 2X7
173	Devocht, Hank Jr (M)	435	
174	Devocht, Maria (F)	435	
175	Spence, John (M)	436	J8P 2X6
176	Spence, Lily (F)	436	
177	Spence, Paul (M)	436	
178	Roberge, Claude (M)	440	J8P 2X6
179	Roberge, Hughette (F)	440	
180	Roberge, Judith (F)	440	
181	Roberge, Martine (F)	440	
182	Grenon, André (M)	444	J8P 2X6
183	Grenon, Francine (F)	444	
184	Sabourin, Maurice (M)	447	J8P 2X8
185	Sabourin, Pierrette (F)	447	J8P 2X8
186	Arruda, Alvaro (M)	448	J8P 2X6
187	Arruda, Fatima (F)	448	
188	Lebault, Serge (M)	452	J8P 2X6
189	Lebault, André (M)	452	
190	Lebault, Michel (M)	452	
191	Lebault, Raymond (M)	452	
192	Dinelle, Robert (M)	455	J8P 2X8
193	Dinelle, Madeleine (F)	455	J8P 2X8
194	Dinelle, Christiane (F)	455	
195	Lumbu, François (M)	456	J8P 2X6
196	Sagesse, Mercedes (F)	456	
197	Laramée, Marcel (M)	460	J8P 2X6
198	Laramée, Jacques (M)	460	
199	Laramée, Suzanne (F)	460	
200	Laramée, Lucie (F)	460	
201	Laramée, Madeleine (F)	460	
202	Levecque, Thomas (M)	464	J8P 2X6
203	Levecque, Randall (M)	464	
204	Levecque, Lucy (F)	464	
205	Dexter, Sarah Ann (F)	464	
206	Landry, Alphonse (M)	467	J8P 2X8
207	Landry, Jacqueline (F)	467	J8P 2X8
208	Landry, Roch (M)	467	
209	Guitard, Laurent (M)	468	J8P 2X6
210	Guitard, Nicole (F)	468	
211	Chauret, Jacques (M)	471	J8P 2X8
212	Chauret, Andrée (F)	471	
213	Chauret, Yves (M)	471	
214	Chauret, Guy (M)	471	
215	Chauret, Manon (F)	471	
216	Chauret, Sylvie (F)	471	
217	Lévesque, Jean (M)	472	J8P 2X6
218	Lévesque, Julie (F)	472	
219	Lévesque, Ghislaine (F)	472	
220	Noel, Raymond (M)	475	J8P 2X8
221	Noel, Madeleine (F)	475	
222	Boisvenue, Daniel (M)	479	J8P 2X8
223	Boisvenue, Nicole (F)	479	
224	Labonté, Jean-Paul (M)	480	J8P 2X6
225	Labonté, Ghislaine (F)	480	

ST-JOSEPH

226	Martin, John (M)	422	J8P 2X9
227	Dumoulin, Chantale (F)	422	
228	Dumoulin, Robert (M)	422	

RURAL/RURALE

N° | page | N° | of/de

polling division / section de vote

electoral district / circonscription

Gatineau

certified / certifié

signature(s)-enumerator(s) / signature(s)-recenseur(s)

Marjorie Houle Michel St-Cyr

URBAN/URBAINE

N° 133 | page N°2 | of/de 3

polling division / section de vote

164137

F 303 PRELIMINARY LIST OF ELECTORS

8 5M-7-79

ELECTIONS CANADA

LISTE PRÉLIMINAIRE DES ÉLECTEURS

This list of qualified electors for the polling division number as set out below was prepared for use at the pending federal election from information obtained at the enumeration and has been certified by the signature(s) below as to completeness and correctness so far as is possible.

La présente constitue la liste des électeurs de la section de vote dont le numéro apparaît plus bas préparée en vue de l'élection fédérale en cours d'après les renseignements recueillis lors du recensement. Le(s) recenseur(s) y a(ont) apposé sa(leur) signature, affirmant que cette liste est aussi complète et exacte que possible.

N°			
229	Dumoulin, Lise (F)	422	J8P 2X9
230	Tremblay, Paul (M)	425	J8P 2Y1
231	Tremblay, Hélène (F)	425	
232	Beaudin, Pierre (M)	426	J8P 2X9
233	Beaudin, Suzanne (F)	426	
234	Beaudin, Sylvie (F)	426	
235	Beaudin, Jeannette (F)	426	
236	Brière, Georges (M)	429	J8P 2Y1
237	Brière, Noella (F)	429	
238	Lizotte, Claude (M)	430	J8P 2X9
239	Lizotte, Hélène (F)	430	
240	Parent , Richard (M)	433	J8P 2Y1
241	Fournier , Pauline (F)	433	
242	Parent , Marie-Claire (F)	433	
243	Lefebvre, Jacques (M)	434	J8P 2X9
244	Lefebvre, Danielle (F)	434	
245	Lefebvre, Charles (M)	434	
246	Lefebvre, Renée (F)	434	
247	Lafontaine, Bernard (M)	437	J8P 2Y1
248	Arruda, José (M)	438	J8P 2X9
249	Arruda, Maria (F)	438	
250	Labelle, Claude (M)	442	J8P 2X9
251	Labelle, Diane (F)	442	
252	Bazinet, Denis (M)	443	J8P 2Y1
253	Bazinet, Mireille (F)	443	
254	Bisson, André (M)	446	J8P 2X9
255	Bisson, Diane (F)	446	
256	Doucet, Michel (M)	449	J8P 2Y1
257	Guay, Jeanne (F)	449	
258	Chrétien, Laurent (M)	450	J8P 2X9
259	Chrétien, Pierrette (F)	450	
260	Chrétien, Nathalie (F)	450	
261	Leclair, Richard (M)	453	J8P 2Y1
262	Leclair, Lynne (F)	453	
263	Leclair, Luc (M)	453	
264	Leclair, Victor (M)	453	
265	Leclair, Denise (F)	453	
266	Brodeur, Jean (M)	454	J8P 2X9
267	Brodeur, Rolande (F)	454	
268	Philion, Richard (M)	457	J8P 2Y1
269	Philion, Marc (M)	457	
270	Philion, Luc (M)	457	
271	Philion, Madeleine (F)	457	
272	Boivin, Luc (M)	458	J8P 2X9
273	Boivin, Francine (F)	458	
274	Raymond, René (M)	461	J8P 2Y1
275	Raymond, Lucille (F)	461	
276	Brissette, Gérard (M)	462	J8P 2X9
277	Brissette, Pierrette (F)	462	
278	Villeneuve, Larry (M)	465	J8P 2Y1
279	Villeneuve, Anne-Marie (F)	465	
280	Saumure, Maurice (M)	466	J8P 2X9
281	Saumure, Francine (F)	466	
282	Mensch, Rudolph (M)	469	J8P 2Y1
283	Mensch, Christine (F)	469	
284	Tremblay, Madeleine (F)	470	J8P 2X9
285	Parisien, Pierre (M)	474	J8P 2X9
286	Parisien, Fern (M)	474	
287	Parisien, Lise (F)	474	
288	Huneault, Michel (M)	478	J8P 2X9
289	Milette, Monique (F)	478	
290	Hansen, Robert (M)	479	J8P 2Y1
291	Hansen, Marc (M)	479	
~~292~~	~~Hansen, Marguerite (F)~~	~~479~~	~~J8P 2Y1~~
293	Haineault, Gilles (M)	482	J8P 2X9
294	Haineault, Johanne (F)	482	
295	Patenaude, Lorraine (F)	482	
296	Lacroix, Jean-Marc (M)	486	J8P 2X9
297	Lacroix, Véronique (F)	486	
298	Bergeron, Robert (M)	490	J8P 2X9
299	Bergeron, Louise (F)	490	

RURAL/RURALE

N° | page | N° | of/de

polling division section de vote

electoral district/circonscription: Gatineau

certified / certifié

signature(s)-enumerator(s) / signature(s)-recenseur(s)

URBAN/URBAINE

N° 133 | page 3 | N° 3 | of/de 3

polling division section de vote

164138

F 303 **PRELIMINARY LIST OF ELECTORS**

8 5M-7-79

(geographical)

This list of qualified electors for the polling division number as set out below was prepared for use at the pending federal election from information obtained at the enumeration and has been certified by the signature(s) below as to completeness and correctness so far as is possible.

ELECTIONS CANADA

LISTE PRÉLIMINAIRE DES ÉLECTEURS

(géographique)

La présente constitue la liste des électeurs de la section de vote dont le numéro apparaît plus bas préparée en vue de l'élection fédérale en cours d'après les renseignements recueillis lors du recensement. Le(s) recenseur(s) y a(ont) apposé sa(leur) signature, affirmant que cette liste est aussi complète et exacte que possible.

DUQUETTE OUEST

N°			
1	Milks, Richard (M)	332	J8P3A3
2	Milks, Monique (F)	332	
3	Milks, Julie (F)	332	
4	Bérubé, Sylvie (F)	333	J8P3A4
5	Lepage, Denis (M)	333	
6	Plouffe, Thérèse (F)	336	J8P3A3
7	Plouffe, Guy (M)	336	
8	Plouffe, Bernard (M)	336	
9	Plouffe, Jacques (M)	336	
10	Plouffe, André (M)	336	
11	Plouffe, François (M)	336	
12	Gibeau, Yvette (F)	337	J8P3A4
13	Céré, Lise (F)	340	J8P3A3
14	Céré, Denis (M)	340	
15	Laurence, Richard (M)	344	
16	Bridge, Karen (F)	344	
17	Albert, Bernard (M)	348	
18	Albert, Denise (F)	348	
19	Albert, Gabrielle (F)	348	
20	Albert, Yvon (M)	348	
21	Roy, Claudette (F)	349	J8P3A5
22	Roy, Guillaume (M)	349	
23	Prud'homme, Laura (F)	352	J8P3A3
24	Pinet, Linda (F)	352	
25	Pinet, Irène (F)	352	
26	Pinet, Gabriel (M)	352	
27	Lavergne, Richard (M)	353	J8P3A5
28	Lavergne, Pauline (F)	353	
29	Lavergne, Denis (M)	353	
30	Lavergne, Sylvie (F)	353	
31	Lavergne, Olivette (F)	353	
32	Tardif, Maurice (M)	356	J8P3A3
33	Tardif, Louis (M)	356	
34	Trottier, Gilbert (M)	357	J8P3A5
35	Trottier, Monique (F)	357	
36	Scott, Francine (F)	360	J8P3A3
37	Scott, Dennis (M)	360	
38	Leduc, Liette (F)	361	J8P3A5
39	Leduc, Yvon (M)	361	
40	Leduc, Gloria (F)	361	
41	Noel, Hector (M)	364	J8P3A3
42	Noel, Desneiges (F)	364	
43	Therrien, Gérard (M)	365	J8P3A5
44	Laflamme-Therrien, Louise (F)	365	
45	Wolfe, Gérard (M)	368	J8P3A3
46	Wolfe, Marie-Rose (F)	368	
47	Wolfe, Michel (M)	368	
48	Mercier, Hélène (F)	368	
49	Cyr, Armand (M)	373	J8P3A5
50	Cyr, Jeanne-D'Arc (F)	373	
51	Lortie, Marcel-Claude (M)	374	J8P3A3
52	Lortie, Céline (F)	374	
53	Pilon, Rhéa (F)	377	J8P3A5
54	Pilon, Ginette (F)	377	
55	Pilon, Gilles (M)	377	
56	Vienneau, Michel (M)	380	J8P3A3
57	Vienneau, Diane (F)	380	
58	Tremblay, Lucienne (F)	380	
59	Lanthier, Adrien (M)	381	J8P3A5
60	Lanthier, Doreen (F)	381	
61	Beauvais, Stéphane (M)	384	J8P3A3
62	Beauvais, Huguette (F)	384	
63	Beauvais, Jean-Marie (M)	384	
64	Grenier, Doris (F)	385	J8P3A5
65	Grenier, Ronald (M)	385	
66	Paquette, Ghyslaine (F)	388	J8P3A3
67	Paquette, Hughes (M)	388	
68	Paquette, Hugo (M)	388	
69	Paquette, Patrice (M)	388	
70	Fréchette, Jacques (M)	389	J8P3A5
71	Fréchette, Suzanne (F)	389	
72	Vatcher, Andrew (M)	392	J8P3A3
73	Vatcher, Michael (M)	392	
74	Vatcher, Barbara (F)	392	
75	Vatcher, Joan (F)	392	
76	Vatcher, Yvonne (F)	392	
77	Vatcher, Stephen (M)	392	
78	Bourbonnais, Adrienne (F)	396	
79	Villeneuve, Aldège (M)	400	
80	Villeneuve, Yvette (F)	400	
81	Villeneuve, Jacques (M)	400	
82	Villeneuve, Claudette (F)	400	
83	Villeneuve, Ghislaine (F)	400	
84	Villeneuve, Michel (M)	400	
85	Villeneuve, Mario (M)	400	
86	Laprade, Gilberte (F)	400	
87	Brière, Jocelyn (M)	401	J8P3A6
88	Paquette-Lefebvre, Elise (F)	401	
89	Lefebvre, Robert (M)	401	
90	Lefebvre, Sylvain (M)	401	
91	Bigras, Gilles (M)	404	J8P3A3
92	Bigras, Lise (F)	404	
93	Bigras, Robert (M)	404	
94	Bigras, Marc (M)	404	
95	Mineault, Jean-Paul (M)	408	
96	Mineault, Aurore (F)	408	
97	Mineault, André (M)	408	
98	Mineault, Ronald (M)	408	
99	Mineault, Raymond (M)	408	
100	Mineault, Line (F)	408	
101	Benoit, Georges (M)	409	J8P3A6
102	Benoit, Joan (F)	409	
103	Benoit, Elaine (F)	409	
104	Lapierre, Laurette (F)	412	J8P3A3
105	Lapierre, Huguette (F)	412	
106	Lapierre, Maurice (M)	412	
107	Osborne, Hélène (F)	415	J8P3A7
108	Lafrenière, Jacques (M)	415	
109	Legault, Manon (F)	416	J8P3A3
110	Legault, Mario (M)	416	
111	Simoneau, Jean (M)	419	J8P3A7
112	Simoneau, Audette (F)	419	
113	Simoneau, Rémi (M)	419	
114	Laflamme, Robert (M)	420	J8P3A3
115	Laflamme, Huguette (F)	420	
116	Laflamme, Roch (M)	420	
117	Laflamme, Manon (F)	420	
118	Laflamme, Daniel (M)	420	
119	Hurtubise, Jacques (M)	423	J8P3A7
120	Hurtubise, Colette (F)	423	
121	Hurtubise, Daniel (M)	423	
122	Lambert, Rhéal (M)	426	J8P3A8

RURAL/RURALE

N° | page N° | of/de

polling division / section de vote

electoral district/circonscription: GATINEAU

certified / certifié — signature(s)-enumerator(s) / signature(s)-recenseur(s)

URBAN/URBAINE

N° 134 | page N° 1 | of/de 3

polling division / section de vote

F 303 — 8 5M-7-79

PRELIMINARY LIST OF ELECTORS

ELECTIONS CANADA

LISTE PRÉLIMINAIRE DES ÉLECTEURS

164139

This list of qualified electors for the polling division number as set out below was prepared for use at the pending federal election from information obtained at the enumeration and has been certified by the signature(s) below as to completeness and correctness so far as is possible.

La présente constitue la liste des électeurs de la section de vote dont le numéro apparaît plus bas préparée en vue de l'élection fédérale en cours d'après les renseignements recueillis lors du recensement. Le(s) recenseur(s) y a(ont) apposé sa(leur) signature, affirmant que cette liste est aussi complète et exacte que possible.

DUQUETTE OUEST

N°			
123	Lambert, Francine (F)	426	J8P3A8
124	Fournier, Conrad (M)	427	J8P3A7
125	Fournier, Denise (F)	427	
126	Fournier, Chantal (F)	427	
127	Jean, Yvon (M)	430	J8P3A8
128	Jean, Monique (F)	430	
129	Latour, Danielle (F)	431	J8P3A7
130	Latour, Michel (M)	431	
131	St-Laurent, Jacques (M)	434	J8P3A8
132	St-Laurent, Marguerite (F)	434	
133	Bourgeois, Rosaire (M)	434	
134	Bourgeois, Simone (F)	434	
135	Legault, Richard (M)	437	J8P3A7
136	Legault, Lise (F)	437	
137	Blondin, Lucie (F)	438	J8P3A8
138	Blondin, Robert (M)	438	
139	Janelle, Lucie (F)	439	J8P3A7
140	Lefebvre, Ronald (M)	439	
141	Pilon, Guylain (M)	443	J8P3A7
142	Dumouchel, Manon (F)	443	
143	Dumouchel, Sylvie (F)	443	
144	Dumouchel, Claudette (F)	443	
145	Trottier, Jean-Pierre (M)	446	J8P3A9
146	Trottier, Francine (F)	446	
147	Chauret, Joanne (F)	447	J8P3A7
;48	Chauret, Céline (F)	447	
149	Chauret, Laurencia (F)	447	
150	Chauret, Gérard (M)	447	
151	Simon, Lionel (M)	450	J8P3A9
152	Simon, Floraine (F)	450	
153	Simone, Mario (M)	451	J8P3A7
154	Simone, Micheline (F)	451	
155	Viau, Noel (M)	454	J8P3A9
156	Viau, Michèle (F)	454	
157	Viau, Chantal (F)	454	
158	Ménard, Jeannette (F)	455	J8P3A7
159	Ménard, Bernard (M)	455	
160	Leduc, Manon (F)	458	J8P3A9
161	Leduc, Richard (M)	458	
162	Désormeaux, Anne (F)	459	J8P3A7
163	Dufour, Denise (F)	459	
164	Kenney, Gaétan (M)	462	J8P3A9
165	Kenney, Liette (F)	462	
166	Kenney, Rachel (F)	462	
167	Kenney, Stéphane (M)	462	
168	Milliard, Nicole (F)	463	J8P3A7
169	Milliard, Luc (M)	463	
170	Milliard, Gérald (M)	463	
171	Parker, Johanne (F)	466	J8P3A9
172	Parker, Nicole (F)	466	
173	St-Jacques, Lise (F)	467	J8P3A7
174	St-Jacques, Roger (M)	467	
175	Parent, Robert (M)	470	J8P3A9
176	Parent, Marjolaine (F)	470	
177	Parent, Lyne (F)	470	
178	Castro, Emmanuel (M)	471	J8P3A7
179	Rodriguez-Castro, Louise (F)	471	
180	Chaput, Julien (M)	474	J8P3A9
181	Lacelle, Marie-Laure (F)	474	
182	Chaput, Sylvain (M)	474	
183	Brazeau, Louise (F)	474	J8P3A9
184	Morest, Pierre, (M)	477	J8P3A7
185	Morest, Louise (F)	477	
186	Boucher, Jean-Paul (M)	478	J8P3A9
187	Boucher, Irène (F)	478	
188	Beaulne, Pierre (M)	478	
189	Beauseigle, Valérie (F)	482	J8P3A9
190	Beauseigle, Mario (M)	482	
191	Vaillancourt, Dolorès (F)	483	J8P3A7
192	Vaillancourt, Luc (M)	483	
193	Bastien, Carole (F)	486	J8P3A9
194	Bastien, Gilles (M)	486	
195	Désilets, Suzanne (F)	489	J8P3A7
196	Désilets, Claudette (F)	489	
197	Désilets, Yves (M)	489	
198	Brunet, Marc (M)	490	J8P3A9
199	Brunet, Constance (F)	490	
200	Brunet, Yvon (M)	490	
201	Villeneuve, Marie (F)	494	J8P3A9
202	Villeneuve, Claude (M)	494	
203	Thibeault, Jacqueline (F)	495	J8P3A7
204	Thibeault, Jean-Jacques (M)	495	
205	Migneault, Evelyne (F)	498	J8P3A9
206	Chénard, Laurent (M)	498	
207	Paquette, Jean-Maurice (M)	499	J8P3A7
208	McGregor, Gertrude (F)	502	J8P3A9
209	McGregor, Gerry (M)	502	
210	McGregor, Harry (M)	502	
211	Lamarche, Francine (F)	506	
212	Lamarche, Normand (M)	506	
213	Fournier, Roland (M)	510	
214	Fournier, Annette (F)	510	
215	Fournier, Linda (F)	510	
216	Fournier, Sylvie (F)	510	
217	Charest, Alain (M)	514	
218	Charest, Lucie (F)	514	
219	Normand, Gisèle (F)	518	
220	Normand, Raynald (M)	518	
221	Chauret, Josée (F)	519	J8P3B1
222	Chauret, Mario (M)	519	
223	Chauret, Guy (M)	519	
224	Chauret, Hélène (F)	519	
225	Chauret, Andrée (F)	519	
226	Latouche, Christine (F)	522	J8P3A9
227	Latouche, Claude (M)	522	
228	Latouche, Denis (M)	522	
229	Beauchamp, Bernard (M)	523	J8P3B1
230	Beauchamp, Monique (F)	523	
231	Cléroux, Claudette (F)	526	J8P3A9
232	Cléroux, Hector (M)	526	
233	Gallant, Paul (M)	530	
234	Gallant, Cécile (F)	530	
235	Landriault, Hélène (F)	534	
236	Landriault, Pierre (M)	534	
237	Lepage, Céline (F)	537	J8P3B2
238	Lepage, Marc (M)	537	
239	Paul, Denise (F)	537	
240	Paul, Michel (M)	537	
241	Gauthier, Hélène (F)	538	J8P3A9
242	Gauthier, Michel (M)	538	
243	Lafrance, Carmen (F)	540	
244	Lafrance, Luc (M)	540	

RURAL/RURALE — N° — page — N° — of/de — polling division / section de vote

electoral district/circonscription: GATINEAU

URBAN/URBAINE — N° 134 — page N° 2 of/de 3 — polling division / section de vote

certified / certifié — signature(s)-enumerator(s) / signature(s)-recenseur(s)

Lucie Leblanc — Claudette Cléroux

F 303 **PRELIMINARY LIST OF ELECTORS**

8 5M-7-79

ELECTIONS CANADA

164140

LISTE PRÉLIMINAIRE DES ÉLECTEURS

This list of qualified electors for the polling division number as set out below was prepared for use at the pending federal election from information obtained at the enumeration and has been certified by the signature(s) below as to completeness and correctness so far as is possible.

La présente constitue la liste des électeurs de la section de vote dont le numéro apparaît plus bas préparée en vue de l'élection fédérale en cours d'après les renseignements recueillis lors du recensement. Le(s) recenseur(s) y a(ont) apposé sa(leur) signature, affirmant que cette liste est aussi complète et exacte que possible.

N°			
	DUQUETTE OUEST		
245	Lafrance, Marcel (M)	540	J8P3A9
246	Beaudry, Fernand (M)	541	J8P3B2
247	Beaudry, Denise (F)	541	
248	Laporte-Brazeau, Madeleine (F)	542	J8P3A9
249	Brazeau, Michel (M)	542	
250	Brazeau, Rose-Marie (F)	544	
251	Brazeau, Paulette (F)	544	
252	Brazeau, Gilles (M)	544	
253	Whissell, Mario (M)	545	J8P3B2
254	Whissell, Denise (F)	545	
255	Charron, Denis (M)	546	J8P3A9
256	Dagenais, Rach-L (F)	546	
257	Lemire-Laplante, Luce (F)	548	
258	Laplante, Michel (M)	548	
259	Dambremont, Rosaire (M)	550	
260	Tremblay-Moreau, Lise (F)	552	
261	Moreau, Jocelyn (M)	552	
262	Lachance, Lise (F)	554	
263	Lachance, Guy (M)	554	
264	Leduc, Josée (F)	556	
265	Leduc, Denise (F)	556	
266	Leduc, Paul (M)	556	
267	Desjardins, Pierre (M)	561	J8P3B3
268	Desjardins, Jocelyne (F)	561	
269	Cryans, Hermine (F)	565	
270	Cryans, Christine (F)	565	
271	Cryans, Normand (M)	565	
272	Drouin, Claude (M)	566	
273	Drouin, Rachelle (F)	566	
274	Drouin, Françoise (F)	566	
275	Drouin, Edmond (M)	566	
276	Auger, Claude (M)	569	J8P3B3
277	Périard-Auger, Louise (F)	569	
278	Auger, Lyne (F)	569	
279	Turcotte, Pauline (F)	570	J8P3A9
280	Turcotte, Eugène (M)	570	
281	Bittner, Hélène (F)	573	J8P3B3
282	Bittner, Steve (M)	573	
283	Lacroix, Linda (F)	574	J8P3A9
284	Ménard, Jacques (M)	574	
285	Ménard, Monique (F)	574	
286	Ménard, Louise (F)	574	
287	Wallace, Aleta (F)	577	J8P3B3
288	Wallace, Arthur (M)	577	
289	Girouard, Louise (F)	581	
290	Girouard, Claude (M)	581	

RURAL/RURALE

N° | page | N° | of/de

polling division / section de vote

electoral district/circonscription

GATINEAU

certified / certifié — signature(s)-enumerator(s) / signature(s)-recenseur(s)

Linda Villeneuve, Claudette Charron

URBAN/URBAINE

N° 134 | page | N° 3 | of/de 3

polling division / section de vote

164141

F 303 **PRELIMINARY LIST OF ELECTORS**

ELECTIONS CANADA

LISTE PRÉLIMINAIRE DES ÉLECTEURS

8 5M-7-79

This list of qualified electors for the polling division number as set out below was prepared for use at the pending federal election from information obtained at the enumeration and has been certified by the signature(s) below as to completeness and correctness so far as is possible.

La présente constitue la liste des électeurs de la section de vote dont le numéro apparaît plus bas préparée en vue de l'élection fédérale en cours d'après les renseignements recueillis lors du recensement. Le(s) recenseur(s) y a(ont) apposé sa(leur) signature, affirmant que cette liste est aussi complète et exacte que possible.

ASSELIN

N°			
1	Renaud,Suzanne(F)	512	J8P3H5
2	Renaud,Gérald (M)	512	J8P3H5
3	Renaud,Lyne(F)	512	J8P3H5
4	Bouchard,Jeanita (F)	513	J8P3H6
5	Bouchard,André (M)	513	J8P3H6
6	Blier,François (M)	515	J8P3H6
7	Blier,Georges (M)	515	J8P3H6
8	Blier,Yvette (F)	515	J8P3H6
9	Fillion,Jean-Louis (M)	516	J8P3H5
10	Fillion,Angèle (F)	516	J8P3H5
11	Fillion,Marc (M)	516	J8P3H5
12	Fillion,Denis (M)	516	J8P3H5
13	Fillion,Luc (M)	516	J8P3H5
14	Menard,Françoise (F)	517	J8P3H6
15	Ménard,Claude (M)	517	J8P3H6
16	Rhéaume,Evelyne (F)	520	J8P3H5
17	Rhéaume,Clément (M)	520	J8P3H5
18	Branchaud,Bernard (M)	521	J8P3H6
19	Branchaud,Louise (F)	521	J8P3H6
20	Branchaud,Robert (M)	521	J8P3H6
21	Levert,Sylvie (F)	524	J8P3H5
22	Levert,Louise (F)	524	J8P3H5
23	Levert,André (M)	524	J8P3H5
24	Ethier,Marc (M)	525	J8P3H6
25	Saumure,Jean-Roch (M)	525	J8P3H6
26	Saumure,Nicole (F)	525	J8P3H6
27	Laramée,Louis-Georges (M)	528	J8P3H5
28	Laramée,Cécile (F)	528	J8P3H5
29	Parent,Oscar (M)	529	J8P3H6
30	Dubois,Jeannine (F)	529	J8P3H6
31	Dubois,Réjean (M)	529	J8P3H6
32	Allaire,Jean (M)	532	J8P3H5
33	Cotnoir,Hélène (F)	532	J8P3H5
34	Crevier,Luc (M)	533	J8P3H6
35	Crevier,Jean (M)	533	J8P3H6
36	Crevier,Constance (F)	533	J8P3H6
37	Ryan,Erny (M)	536	J8P3H5
38	Ryan,Denise (F)	536	J8P3H5
39	Savard,Charles (M)	537	J8P3H6
40	Drouin,Suzanne (F)	537	J8P3H6
41	Bureau,Luc (M)	540	J8P3H5
42	Bureau,Louise (F)	540	J8P3H5
43	Bureau,Jeannine (F)	540	J8P3H5
44	Bruyère,Ginette (F)	541	J8P3H6
45	Bruyère,Jean-Guy (M)	541	J8P3H6
46	Deschamps,Nicole (F)	544	J8P3H5
47	Deschamps,Gaétan (M)	544	J8P3H5
48	Romain,Chantal (F)	545	J8P3H6
49	Girard,Louis-Philippe (M)	545	J8P3H6
50	Anctil,Diane (F)	548	J8P3H5
51	Anctil,Gilles (M)	548	J8P3H5
52	Leguerrier,Raymond (M)	549	J8P3H6
53	Leguerrier,Michel (M)	549	J8P3H6
54	Leguerrier,Huguette (F)	549	J8P3H6
55	Lacroix,Gilles (M)	552	J8P3H5
56	Lacroix,Johanna (F)	552	J8P3H5
57	Cannon,Douglas (M)	553	J8P3H6
58	Cannon,Anita (F)	553	J8P3H6
59	Carrière,Marcel (M)	556	J8P3H5
60	Carrière,Francine (F)	556	J8P3H5
61	Lauzon,Guy (M)	557	J8P3H6
62	Lauzon,Claudette (F)	557	J8P3H6
63	Tremblay,Rollande (F)	560	J8P3H5
64	Tremblay,Réal(M)	560	J8P3H5
65	Lanthier,Yollande (F)	561	J8P3H6
66	Lanthier,Georges (M)	561	J8P3H6
67	Laflamme,Robert (M)	561	J8P3H6
68	Laflamme,Raymond (M)	561	J8P3H6
69	Sarault,Micheline (F)	565	J8P3H6
70	Sarault,Marcel (M)	565	J8P3H6
71	Morin,Line (F)	569	J8P3H6
72	Morin,Robert (M)	569	J8P3H6
73	Pion,Ginette(F)	573	J8P3H6
74	Pion,Rino (M)	573	J8P3H6
75	Boisvenue,Carole (F)	577	J8P3H6
76	Boisvenue,Roger (M)	577	J8P3H6
77	Miljour,Nicole (F)	581	J8P3H6
78	Miljour,Maurice (M)	581	J8P3H6
79	Thibaudeau,Jacques (M)	584	J8P3H5
80	Thibaudeau,Anne (F)	584	J8P3H5
81	Thibaudeau,Marie-Ange(F)	584	J8P3H5
82	Thibaudeau,Phillipe (M)	584	J8P3H5
83	Vernon,Elizabeth,(F)	585	J8P3H6
84	Vernon,Robert (M)	585	J8P3H6
85	Beaugrand,Mary (F)	589	J8P3H6
86	Beaugrand,Joseph (M)	589	J8P3H6
87	Gagné,Ghislain (M)	593	J8P3H6
88	Gagné,Monique (F)	593	J8P3H6
89	Rollin,Yvon (M)	597	J8P3H6
90	Rollin,Laurette (F)	597	J8P3H6
91	Bisson,Monique (F)	600	J8P3H7
92	Carpentier,Pierre (M)	600	J8P3H7
93	Lanouette,Claudette (F)	601	J8P3H6
94	Lanouette,Richard (M)	601	J8P3H6
95	Parker,Robert (M)	604	J8P3H7
96	Parker,Anne (F)	604	J8P3H7
97	Whitaker,John A.Sr (M)	605	J8P3H6
98	Whitaker,John A.Jr. (M)	605	J8P3H6
99	Whitaker,Rose (F)	605	J8P3H6
100	Horvath,Steeven (M)	605	J8P3H6
101	Vanasse,Michel (M)	608	J8P3H7
102	Vanasse,Monique (F)	608	J8P3H7
103	Fortin-Coté,Marthe (F)	609	J8P3H6
104	Coté,Gaston (M)	609	J8P3H6
105	Coté,Chantal (F)	609	J8P3H6
106	Coté,Yvan (M)	609	J8P3H6
107	Couroux-Smith,Lucie (F)	612	J8P3H7
108	Smith,Wayne (M)	612	J8P3H7
109	Desnoyers,Mario(M)	613	J8P3H6
110	Desnoyers,Diane (F)	613	J8P3H6
111	Ayotte,Ronald (M)	616	J8P3H7
112	Ayotte,Marquise (F)	616	J8P3H7
113	Brassard,Berthe (F)	617	J8P3H6
114	Brassard,Osias (M)	617	J8P3H6
115	Brassard,Guy (M)	617	J8P3H6
116	Brassard,Marysa (F)	617	J8P3H6
117	Proulx-Pigeon,Nicole (F)	621	J8P3H6
118	Pigeon,Jacques (M)	621	J8P3H6
119	Lauzon,Chantal (F)	625	J8P3H6
120	Lauzon,Hélène, (F)	625	J8P3H6
121	Lauzon,André (M)	625	J8P3H6
122	Lauzon,Sylvain (M)	625	J8P3H6
123	Coté,Claire (F)	627	J8P3H6

RURAL/RURALE

N° | page N° | of/de

polling division / section de vote

electoral district / circonscription: GATINEAU

certified / certifié — signature(s)-enumerator(s) / signature(s)-recenseur(s)

Pauline Fournier — PAULINE FOURNIER

Denise Labelle — DENISE LABELLE

URBAN/URBAINE

N° 135 L/%

page N° 1 | of/de 3

polling division / section de vote

F 303 **PRELIMINARY LIST OF ELECTORS**

85M-7-79

ELECTIONS CANADA

164142

LISTE PRÉLIMINAIRE DES ÉLECTEURS

This list of qualified electors for the polling division number as set out below was prepared for use at the pending federal election from information obtained at the enumeration and has been certified by the signature(s) below as to completeness and correctness so far as is possible.

La présente constitue la liste des électeurs de la section de vote dont le numéro apparaît plus bas préparée en vue de l'élection fédérale en cours d'après les renseignements recueillis lors du recensement. Le(s) recenseur(s) y a(ont) apposé sa(leur) signature, affirmant que cette liste est aussi complète et exacte que possible.

N°		ASSELIN	
124	Robert,Lyse (F)	627	J8P3H6
125	Robert,Raymond (M)	627	J8P3H6
126	Boisclair,Jean (M)	629	J8P3H6
127	Boisclair,Gaétane (F)	629	J8P3H6
128	Paquette,Serge (M)	631	J8P3H6
129	Paquette,Lucie (F)	631	J8P3H6
130	Paquette,Paquerette (F)	631	J8P3H6
131	Paquette,Pierre (M)	631	J8P3H6
132	Monfils,Janice (F)	633	J8P3H6
133	Monfils,André (M)	633	J8P3H6
134	Sims,David (M)	635	J8P3H6
135	Sims,Joyce (F)	635	J8P3H6
136	Sims,Walter (M)	635	J8P3H6
137	Coulombe,Micheline (F)	637	J8P3H6
138	Coulombe,Denis (M)	637	J8P3H6
139	Martineau,Ginette (F)	638	J8P3H7
140	Martineau,Roger (M)	638	J8P3H7
141	Dagenais,Jean-Claude (M)	639	J8P3H6
142	Dagenais,Suzanne (F)	639	J8P3H6
143	Raymond,Paul (M)	640	J8P3H7
144	Raymond,Nicole (F)	640	J8P3H7
145	Caron,Rachel (F)	641	J8P3H6
146	Paquette,Nicole (F)	641	J8P3H6
147	Ouellete,Sylvie (F)	641½	J8P3H6
148	Vaillant,Michel (M)	642	J8P3H7
149	Vaillant,Linda (F)	642	J8P3H7
150	Dagenais,Lyne (F)	643	J8P3H6
151	Dagenais,Claude (M)	643	J8P3H6
152	Valiquette,Solange (F)	644	J8P3H7
153	Prudhomme,Guy (M)	645	J8P3H6
154	Prudhomme,Denise (F)	645	J8P3H6
155	Prudhomme,Horace (M)	645	J8P3H6
156	Quinn,Anne (F)	646	J8P3H7
157	Quinn,Alain (M)	646	J8P3H7
158	Quinn,Chantal (F)	646	J8P3H7
159	Quinn,Jacques (M)	646	J8P3H7
160	Quinn,Ghislaine (F)	646	J8P3H7
161	Villeneuve,Anne (F)	647	J8P3H6
162	Villeneuve,Michel (M)	647	J8P3H6
163	Villeneuve,Gerald (M)	647	J8P3H6
164	Villeveuve,Colette (F)	647	J8P3H6
165	Paquette,Richard (M)	648	J8P3H7
166	Paquette,Gisèle (F)	648	J8P3H7
167	Bérubé,Roger (M)	649	J8P3H6
168	Bérubé,Paulette (F)	649	J8P3H6
169	St-Jacques,Monique (F)	650	J8P3H7
170	St-Jacques,Pierre (M)	650	J8P3H7
171	Poulin,Valerie (F)	651	J8P3H6
172	Poulin,Guy (M)	651	J8P3H6
173	Allard,Sylvain (M)	652	J8P3H7
174	Verret,Marthe (F)	652	J8P3H7
175	Boisclair,Chantal (F)	653	J8P3H6
176	Boisclair,Jeannine (F)	653	J8P3H6
177	Boisclair,Jacques (M)	653	J8P3H6
178	Frenette,Yvette (F)	654	J8P3H7
179	Boullet,Gisèle (F)	654	J8P3H7
180	Frenette,Louis (M)	654	J8P3H7
181	Richer,Martine (F)	655	J8P3H6
182	Richer,Louise (F)	655	J8P3H6
183	Richer,Robert (M)	655	J8P3H6
184	Mercer,Christine (F)	656	J8P3H7
185	Mercer,David (M)	656	J8P3H7
186	Mercer,Lucille (F)	656	J8P3H7
187	Mercer,Peter (M)	656	J8P3H7
188	Beaudoin,Lise (F)	657	J8P3H6
189	Beaudoin,Noel (M)	657	J8P3H6
190	Kyle,Danny(M)	658	J8P3H7
191	Kyle,Rita (F)	658	J8P3H7
192	Kyle,Andrew (M)	658	J8P3H7
193	Coté,Serge (M)	659	J8P3H6
194	Chênier,Nicole (F)	660	J8P3H7
195	Chênier,Marc (M)	660	J8P3H7
196	Demers,Louise (F)	661	J8P3H6
197	Demers,Michel (M)	661	J8P3H6
198	Bernatchez,Murielle(F)	662	J8P3H7
199	Bernatchez,Serge (M)	662	J8P3H7
200	Seguin,Luc (M)	663	J8P3H6
201	Seguin,Denise (F)	663	J8P3H6
202	Lavoie,Jean (M)	664	J8P3H7
203	Lavoie,Ginette (F)	664	J8P3H7
204	Coulombe,Yvonne (F)	665	J8P3H6
205	Charron,Christine (F)	665	J8P3H6
206	Charron,Sédée (F)	665	J8P3H6
207	Charron,Jean-Claude (M)	665	J8P3H6
208	Daigle,William (M)	666	J8P3H7
209	Normand,Louise (F)	666	J8P3H7
210	Normand,Paul (M)	666	J8P3H7
211	Rocque,Evelyne (F)	667	J8P3H6
212	Rocque,Louis (M)	667	J8P3H6
213	Legault,Nicole (F)	668	J8P3H7
214	Legault,Marial (M)	668	J8P3H7
215	Wells,Reg (M)	669	J8P3H6
216	Courvalle,Jean (M)	669	J8P3H6
217	Wells,Lynne (F)	669	J8P3H6
218	Blais,Jacqueline (F)	670	J8P3H7
219	Blais,Jeannot (M)	670	J8P3H7
220	Richard,Monique (F)	671	J8P3H6
221	Richard,Jacques (M)	671	J8P3H6
222	Fortin,Richard (M)	672	J8P3H7
223	Fortin,Lorraine (F)	672	J8P3H7
224	Courville,Jocelyne (F)	673	J8P3H6
225	Courville,Gilles (M)	673	J8P3H6
226	Rai,Jarnail,Singh,(M)	674	J8P3H7
227	Desnoyers,Claire (F)	675	J8P3H6
228	Seguin,Fernand (M)	675	J8P3H6
229	Wolfe,Agathe (F)	677	J8P3H6
230	Wolfe,André (M)	677	J8P3H6
231	Arruda,Antonio (M)	678	J8P3H7
232	Tavares,Urselina (F)	678	J8P3H7
233	Tavares,Amorin (M)	678	J8P3H7
234	Giroux,Michel (M)	679	J8P3H6
235	Giroux,Uldège (M)	679	J8P3H6
236	Beaudette,Huguette (F)	681	J8P3H6
237	Beaudette,Paul (M)	681	J8P3H6
238	Beaudette,Raymond (M)	681	J8P3H6
239	Corbeil,François (M)	683	J8P3H6
240	Vallerand,Monique (F)	683	J8P3H6
241	Mudie,Marty (M)	685	J8P3H6
242	Doucette,Suzanne (F)	685	J8P3H6
243	Demers,Jeannine (F)	687	J8P3H6
244	Demers,André (M)	687	J8P3H6
245	Caron-Emond,Jacynthe(F)	691	J8P3H6
246	Emond,Bruno (M)	691	J8P3H6
247	Bouchard,Claire (F)	693	J8P3H6

RURAL/RURALE

N° | page N° | of/de

polling division / section de vote

electoral district/circonscription

GATINEAU

certified / certifié — enumerator(s) / signature(s)-recenseur(s)

Pauline Fournier
PAULINE FOURNIER

Denise Labelle
DENISE LABELLE

URBAN/URBAINE

N° 135 | page N° 2 | of/de 3

polling division / section de vote

164143

F 303 **PRELIMINARY LIST OF ELECTORS**

8.5M-7-79

ELECTIONS CANADA

LISTE PRÉLIMINAIRE DES ÉLECTEURS

This list of qualified electors for the polling division number as set out below was prepared for use at the pending federal election from information obtained at the enumeration and has been certified by the signature(s) below as to completeness and correctness so far as is possible.

La présente constitue la liste des électeurs de la section de vote dont le numéro apparaît plus bas préparée en vue de l'élection fédérale en cours d'après les renseignements recueillis lors du recensement. Le(s) recenseur(s) y a(ont) apposé sa(leur) signature, affirmant que cette liste est aussi complète et exacte que possible

N°			
		ASSELIN	
248	Bouchard,Régis (M)	693	J8P3H6
249	Casy,Francine (F)	695	J8P3H6
250	Casy,Barry (M)	695	J8P3H6
251	Minguez,Jacqueline (F)	696	J8P3H8
252	Minguez,Serge (M)	696	J8P3H8
253	Minguez,François (M)	696	J8P3H8
254	Minguez,Christian (M)	696	J8P3H8
255	Minguez,Daniel (M)	696	J8P3H8
256	Ethier,Andrée(F)	697	J8P3H6
257	Rodrigue,Doris (F)	697	J8P3H6
258	Roy,Pierre (M)	699	J8P3H6
259	Roy,Joanne (F)	699	J8P3H6
260	Simard,Henri (M)	701	J8P3H6
261	Simard,Danielle (F)	701	J8P3H6
		703	J8P3H6
262	Charron,Serge (M)	Apt.120	
263	Sarrazin,Lyne (F)	Apt.120	
264	Têtu,Claude (M_	Apt.121	
265	Trottier,France (F)	Apt.121	
266	Plante,Suzanne (F)	Apt.122	
267	Purdy,Royal (M)	Apt.123	
268	Purdy,Diane (F)	Apt.123	
269	Howard,Joanne (F_	Apt.124	
270	Thivierge,Pierre (M)	Apt.124	
271	Delarosbil,Gilles (M)	Apt.125	
272	Sauvé,Cindy-Lee (F)	Apt.126	
273	Welburn,Gérard (M)	Apt.126	
274	Poirier,Lucille (F)	Apt.127	
275	Poirier,Eugénie (F)	Apt.127	
276	Beauvais,Sylvie (F)	Apt.128	
277	Lefort,Guy (M)	Apt.128	
278	Chevalier,Rachelle (F)	Apt.130	
279	Trottier,Anita (F)	Apt.140	
280	Trottier,Robert (M)	Apt.140	
281	Trottier,Aurèle (M)	Apt.140	
282	Gauthier,Anita (F)	Apt.141	
283	Gauthier,Eugène (M)	Apt.141	
284	Gibeault,Rosaire (M)	Apt.142	
285	Gibeault,Ghislain (M)	Apt.142	
286	Gibeault,Mignonne (F)	Apt.142	
287	Perrault,Odilon (M)	Apt.143	
288	Beauregard,Albert (M)	Apt.144	
289	Beauregard,Réjane (F)	Apt.144	
290	Knight,Raymonde (F)	Apt.145	
291	Cécyre,Lucile (F)	Apt.146	
292	Charron,Raymond (M)	Apt.147	
293	Charron,Huguette (F)	Apt.147	
294	Decarufel,Line (F)	Apt.148	
295	Lebeau,Michel (M)	Apt.148	
296	Lemay,Emery (M)	Apt.149	
297	Lemay,Emérantienne (F)	Apt.149	
298	Charlebois,Michel (M)	Apt.150	
299	Laflamme,Lyne (F)	Apt.160	
300	Morin,Armande (F)	Apt.161	
301	Charlebois,Linda (F)	Apt.162	
302	L'Ecuyer,Lawrence (M)	Apt.162	
303	Hebert,Sylvain (M)	Apt.163	
304	Lauzon,Pauline (F)	Apt.166	
305	Baribeau,Lucienne (F)	Apt.168	
306	Lafleur,Marie-Paule (F)	Apt.169	

N°			
		703	J8P3H6
307	Dagenais,Donat (M)	Apt.170	
308	Dagenais,Cécile (F)	Apt.170	
309	Guénard,Gracia (F)	Apt.180	
310	Monfils,Yvette (F)	Apt.181	
311	Ryan,Marc (M)	Apt.183	
312	Ryan,Manon (F)	Apt.183	
313	Boivin,Berthe (F)	Apt.186	
314	Boivin,Elzéar (M)	Apt.186	
315	Crête,Suzanne (F)	Apt.189	
316	Crête,Mario (M)	Apt.189	
317	Crête,Huguette (F)	Apt.189	
318	Plouffe,Philippe (M)	Apt.189	
319	Gingras,Robert (M)	Apt.190	
320	Gingras,Gérard (M)	Apt.190	
321	Gingras,Jacqueline (F)	Apt.190	
322	Grenier,Michel (M)	705	J8P3H6
323	Grenier,Lucie (F)	705	J8P3H6
324	Sauriol,Nicole (F)	707	J8P3H6
325	Renaud,Marguerite (F)	709	J8P3H6
326	Renaud,Donald (M)	709	J8P3H6
327	Renaud,Marc (M)	709	J8P3H6
328	Richard,Jeannine (F)	711	J8P3H6
329	Richard,Jacques (M)	711	J8P3H6
330	Carrière,Ida (F)	713	J8P3H6
331	Carrière,Jacques (M)	713	J8P3H6
332	CLICHE,Claude (M)	715	J8P3H6
333	Cliche,Liette (F)	715	J8P3H6

RURAL/RURALE			electoral district/circonscription	URBAN/URBAINE		
N°	page			N°	page	
	N°	of/de		135	N° 3	of/de 3
polling division section de vote			certified certifié	polling division section de vote		

GATINEAU

signature(s)-enumerator(s) / signature(s)-recenseur(s)

Pauline Fournier — PAULINE FOURNIER

Denise Labelle — DENISE LABELLE

164144

F 303 **PRELIMINARY LIST OF ELECTORS**

8 5M-7-79

ELECTIONS CANADA

LISTE PRÉLIMINAIRE DES ÉLECTEURS

This list of qualified electors for the polling division number as set out below was prepared for use at the pending federal election from information obtained at the enumeration and has been certified by the signature(s) below as to completeness and correctness so far as is possible.

La présente constitue la liste des électeurs de la section de vote dont le numéro apparaît plus bas préparée en vue de l'élection fédérale en cours d'après les renseignements recueillis lors du recensement. Le(s) recenseur(s) y a(ont) apposé sa(leur) signature, affirmant que cette liste est aussi complète et exacte que possible.

N°			
	BRUNET		
1	Lacombe, Armand (M)	513	J8P3H9
2	Lacombe, Jeanne (F)	513	J8P3H9
3	Boucher, Ghislaine (F)	516	J8P3J1
4	Boucher, Yvon (M)	516	J8P3J1
5	Hamelin, Daniel (M)	517	J8P3H9
6	Hamelin, Madeleine (F)	517	J8P3H9
7	Hamelin, Pierre (M)	517	J8P3H9
8	Hamelin, Sylvie (F)	517	J8P3H9
9	Waters, Claire (F)	520	J8P3J1
10	Waters, Paul (M)	520	J8P3J1
11	Ménard, Andrée (F)	521	J8P3H9
12	Deschatelets, Pauline (F)	524	J8P3J1
13	Hamel, Jean-Paul (M)	524	J8P3J1
14	Dupont, Caroll (M)	525	J8P3H9
15	Dupont, Ginell (F)	525	J8P3H9
16	Pagé, Christiane (F)	528	J8P3J1
17	Pagé, Robert (M)	528	J8P3J1
18	Savard, André (M)	529	J8P3H9
19	Savard, Pauline (F)	529	J8P3H9
20	Marois, Guy (M)	532	J8P3J1
21	Thibault, Diane (F)	532	J8P3J1
22	Verreault, Armand (M)	533	J8P3H9
23	Verreault, Gisèle (F)	533	J8P3H9
24	Brady, Bernard (M)	536	J8P3J1
25	Brady, Marie-Paule (F)	536	J8P3J1
26	Crete, Denis (M)	537	J8P3H9
27	Crete, Nicole (F)	537	J8P3H9
28	Corcoran, Jacqueline (F)	540	J8P3J1
29	Corcoran, Wilbur (M)	540	J8P3J1
30	Séguin, Monique (F)	541	J8P3H9
31	Séguin, Robert (M)	541	J8P3H9
32	Asselin, Robert (M)	544	J8P3J1
33	Asselin, Rosemonde (F)	544	J8P3J1
34	Louis-seize, Louise (F)	545	J8P3H9
35	Louis-seize, Robert (M)	545	J8P3H9
36	Clusian, Beverlay (F)	549	J8P3H9
37	Clusian, Roger (M)	549	J8P3H9
38	Bourret, Albiny (F)	552	J8P3J1
39	Bourret, Gilberte (F)	552	J8P3J1
40	Bourret, Nathalie (F)	552	J8P3J1
41	Carrière, Gérard (M)	553	J8P3H9
42	Carrière, Louise (F)	553	J8P3H9
43	Vigneault, Camil (M)	556	J8P3J1
44	Vigneault, Ginette (F)	556	J8P3J1
45	Mineault, André (M)	557	J8P3H9
46	Mineault, Monique (F)	557	J8P3H9
47	Huot, Marcel (M)	561	J8P3H9
48	Huot, Mariette (F)	561	J8P3H9
	MIGNEAULT		
49	Lacelle, Jean-Guy (M)	294	J8P6E6
50	Fournier, Lucie (F)	296	J8P6E6
51	Massie, Denis (M)	296	J8P6E6
52	Schingh, Jean-Marie (M)	300	J8P6E6
53	Schingh, Louise (F)	300	J8P6E6
54	Schingh, Stella (F)	300	J8P6E6
55	Cusson, Christiane (F)	302	J8P6E6
56	Diotte, Gilles (M)	302	J8P6E6
57	Maisonneuve, Antonio (M)	304	J8P6E6
58	Maisonneuve, Georgette (F)	304	J8P6E6
59	Duguay, Ghislain (M)	306	J8P6E6
60	Mayrand, Johanne (F)	306	J8P6E6
61	Charbonneau, Ronald (M)	308	J8P6E6
62	Tanguay, Pauline (F)	308	J8P6E6
63	Trahan, Line (F)	310	J8P6E6
64	Trahan, Gilberte (F)	312	J8P6E6
65	Trahan, Gilles (M)	312	J8P6E6
66	Rollin, Pierre (M)	314	J8P6E6
67	Boutet, Alida (F)	316	J8P6E6
68	Boutet, Marc (M)	316	J8P6E6
69	Croteau, Denise (F)	322	J8P6E6
70	Croteau, Jean-Pierre (M)	322	J8P6E6
71	Croteau, Maurice Jr (M)	322	J8P6E6
72	Croteau, Maurice Sr (M)	322	J8P6E6
73	Croteau, Pauline (F)	322	J8P6E6
74	Viens, Denis (M)	322	J8P6E6
75	Angell, Carole (F)	326	J8P6E6
76	Angell, Normand (M)	326	J8P6E6
	TESSIER		
77	Prince, Nicole (F)	380	J8P3K4
78	Prince, René (M)	380	J8P3K4
79	Richard, Suzanne (F)	384	J8P3k4
80	Richard, Raymond (M)	384	J8P3K4
81	Lortie, Helen (F)	388	J8P3K4
82	Lortie, Robert (M)	388	J8P3K4
83	Courchaine, Aline (F)	392	J8P3K4
84	Courchaine, Hélène (F)	392	J8P3K4
85	Courchaine, Linda (F)	392	J8P3K4
86	Courchaine, Lionel (M)	392	J8P3K4
87	Courchaine, Louise (F)	392	J8P3K4
88	Backs, Allan (M)	393	J8P3K5
89	Backs, Gerry (M)	393	J8P3K5
90	Backs, Lorraine (F)	393	J8P3K5
91	Emond, Annonciale (F)	396	J8P3K4
92	Emond, Carole (F)	396	J8P3K4
93	Emond, Guy (M)	396	J8P3K4
94	Gendron, Jocelyn (M)	396	J8P3K4
95	Charron, Malvina (F)	397	J8P3K5
96	Parent, Ginette (F)	397	J8P3K5
97	Parent, Raymond (M)	397	J8P3K5
98	Lafontaine, Francine (F)	400	J8P3K4
99	Lafontaine, Richard (M)	400	J8P3K4
100	Nault, Francine (F)	401	J8P3K5
101	Nault, Jocelyn (M)	401	J8P3K5
102	Saumure, Hubert (M)	401	J8P3K5
103	Vallières, Diane (F)	404	J8P3K4
104	Pierre-Louis, Michel (M)	404	J8P3K4
105	Ouellette, Fernand (M)	405	J8P3k5
106	Ouellette, Joseph-Fernand (M)		
107	Ouellette, Yolande (F)	405	J8P3K5
108	MAckenzie, Carmen (F)	408	J8P3K4
109	Mackenzie, Donald (M)	408	J8P3K4
110	Mackenzie, Johanne (F)	408	J8P3K4
111	Pilon, Denis (M)	409	J8P3K5

RURAL/RURALE

N° | page N° | of/de

polling division section de vote

electoral district/circonscription: Gatineau

certified / certifié — signature(s)-enumerator(s) / signature(s)-recenseur(s)

URBAN/URBAINE

N° 136 | page N° 1 | of/de 3

polling division section de vote

164145

F 303 **PRELIMINARY LIST OF ELECTORS**

85M-7-79

ELECTIONS CANADA

LISTE PRÉLIMINAIRE DES ÉLECTEURS

This list of qualified electors for the polling division number as set out below was prepared for use at the pending federal election from information obtained at the enumeration and has been certified by the signature(s) below as to completeness and correctness so far as is possible.

La présente constitue la liste des électeurs de la section de vote dont le numéro apparaît plus bas préparée en vue de l'élection fédérale en cours d'après les renseignements recueillis lors du recensement. Le(s) recenseur(s) y a(ont) apposé sa(leur) signature, affirmant que cette liste est aussi complète et exacte que possible.

TESSIER

N°			
112	Pilon, Rachel (F)	409	J8P3K5
113	Bouchard, André (M)	412	J8P3K4
114	Bouchard, Francine ((F)	412	J8P3K4
115	Bouchard, Jean-Guy (M)	412	J8P3K4
116	Bouchard, Rita (F)	412	J8P3K4
117	Beausoleil, Bradley (M)	413	J8P3K5
118	Beausoleil, Nicole (F)	413	J8P3K5
119	Boucher, Adrien (M)	416	J8P3K4
120	Boucher, Gerry (M)	416	J8P3K4
121	Boucher, Gilberte (F)	416	J8P3K4
122	Boucher, Marcel (M)	416	J8P3K4
123	Boucher, Madeleine (M)	416	J8P3K4
124	Morrissette, Jean-Serge (M)	417	J8P3K5
125	Gianakos, Mel (M)	420	J8P3K4
126	Parker, Guy (M)	421	J8P3K5
127	Parker, Lola (F)	421	J8P3K5
128	Parker, Louise (F)	421	J8P3K5
129	Desjardins, Marguerite (F)	425	J8P3K5
130	Desjardins, Nicole (F)	425	J8P3K5
131	Desjardins, Robert (M)	425	J8P3K5
132	Gagnon, Denise (F)	428	J8P3K4
133	Gagnon, Gaetan (M)	428	J8P3K4
134	Charette, Annette (F)	429	J8P3K5
135	Charette, Jean-Marie (M)	429	J8P3K5
136	Charette, Lise (F)	429	J8P3K5
137	Charette, Michel (M)	429	J8P3K5
138	Séguin, Huguette (F)	432	J8P 3K4
139	Séguin, Jean-Marc (M)	432	J8P3K4
140	Paquette, Marcel (M)	433	J8P3K5
141	Paquette, Robert (M)	433	J8P3K5
142	Paquette, Rolande (F)	433	J8P3K5
143	Lacombe, Ernest (M)	436	J8P3K4
144	Lacombe, Suzanne (F)	436	J8P3K4
145	Carrière, Louise (F)	437	J8P3K5
146	Carrière, Ronald (M)	437	J8P3K5
147	Tanguay, Benoît (M)	440	J8P3K4
148	Tanguay, Manon (F)	440	J8P3K4
149	Tanguay, Pierrette (F)	440	J8P3K4
150	Pagé, Donat (M)	441	J8P3K5
151	Pagé, Lise (F)	441	J8P3K5
152	Labelle, Pierrette (F)	444	J8P3K4
153	Labelle, Roger (M)	444	J8P3K4
154	Rivet, Manon (F)	445	J8P3K5
155	Cécyre, Anita (F)	448	J8P3K4
156	Cécyre, Paul (M)	448	J8P3K4
157	Veilleux, Darlène (F)	452	J8P3K4
158	Veilleux, Joanne (F)	452	J8P3K4
159	Veilleux, Kathleen (F)	452	J8P3K4
160	Veilleux, Lynn (F)	452	J8P3K4
161	Veilleux, Paul (M)	452	J8P3K4
162	Gagnon, Robert (M)	453	J8P3K5
163	Périard, Ginette (F)	453	J8P3K5
164	Périard, Rita (F)	453	J8P3K5
165	Périard, Robert (M)	453	J8P3K5
166	Périard, Yvan (M)	453	J8P3K5
167	Ranger, Pierre (M)	456	J8P3K4
168	Ranger, Rita (F)	456	J8P3K4
169	Miner, Raymond (M)	457	J8P3K5
170	Miner, Suzanne (F)	457	J8P3K5
171	Cardinal, Aurore (F)	460	J8P3K4
172	Cardinal, Pierre (M)	460	J8P3K4
173	Cardinal, René (M)	460	J8P3K4
174	Péloquin, Johanne (F)	460	J8P3K4
175	Lamer, Alain (M)	461	J8P3K5
176	Lamer, Carmen (F)	461	J8P3K5
177	Lamer, Yves (M)	461	J8P3K5
178	Laliberté, Diane (F)	464	J8P3K4
179	Lauzon, Irène (F)	465	J8P3K5
180	Lauzon, Lorenzo (M)	465	J8P3K5
181	Tranchemontagne, Céline (F)	468	J8P3K4
182	Tranchemontagne, Roger (M)	468	J8P3K4
183	Caron, Danielle (F)	469	J8P3K5
184	Caron, Jean-Luc (M)	469	J8P3K5
185	Dupont, Alain (M)	471	J8P3K5
186	Dupont, Lyne (F)	471	J8P3K5
187	Asselin, Clairette (F)	472	J8P3K4
188	Asselin, Donald (M)	472	J8P3K4
189	Boivert, Gilles (M)	473	J8P3K5
190	Boivert, Nicole (F)	473	J8P3K5
191	Boivert, Sylvain (M)	473	J8P3K5
192	Legault, Betty (F)	474	J8P3K4
193	Legault, Denis (M)	474	J8P3K4
194	Thibault, Nancy (F)	475	J8P3K5
195	Thibault, Michel (M)	475	J8P3K5
196	Dussault, France (F)	476	J8P3K4
197	Cossette, Jean-Guy (M)	476	J8P3K4
198	Desrosiers, Claudia (F)	478	J8P3K4
199	Desrosiers, Martin (M)	478	J8P3K4
200	Cyr, Gisèle (F)	480	J8P3K4
201	Cyr, Jean-Claude (M)	480	J8P3K4
202	Grenier, Nicole (F)	482	J8P3K4
203	Grenier, Richard (M)	482	J8P3K4
204	Lavigne, Michel (M)	483	J8P3K4
205	Lavigne, Suzanne (F)	483	J8P3K4
206	Paquette, Claire (F)	485	J8P3K5
207	Paquette, Philippe (M)	485	J8P3K5
208	Séguin, Alberte (F)	487	J8P3K5
209	Séguin, Benoit (M)	487	J8P3K5
210	Séguin, Charles (M)	487	J8P3K5
211	Séguin, Nathalie (F)	487	J8P3K5
212	Dupéré, Marcella (F)	491	J8P3K5
213	Dupéré, Pierre (M)	491	J8P3K5
214	Valières, Laurette (F)	492	J8P3K4
215	Valières, Léonard (M)	492	J8P3K4
216	St-Onge, André (M)	493	J8P3K5
217	St-Onge, Denis (M)	493	J8P3K5
218	St-Onge, Lucie (F)	493	J8P3K5
219	St-Onge, Normand (M)	493	J8P3K5
220	St-Onge, Thérèse (F)	493	J8P3K5
221	Vaillant, Diane (F)	494	J8P3K4
222	Vaillant, Richard (M)	494	J8P3K4
223	Renaud, Andrée (F)	496	J8P3K4
224	Renaud, Chantal (F)	496	J8P3K4
225	Renaud, Ginette (F)	496	J8P3K4
226	Renaud, Raymond (M)	496	J8P3K4
227	Gauthier, Lise (F)	498	J8P3K4
228	Charron, Guy (M)	498	J8P3K4
229	Fleury, Ronald (M)	500	J8P3K4

RURAL/RURALE

N° | page | N° | of/de

polling division / section de vote

electoral district/circonscription: Gatineau

certified / certifié (signature(s)-enumerator(s) / signature(s)-recenseur(s)): H Beaumont

URBAN/URBAINE

N° 136 | page N° 2 of/de 3

polling division / section de vote

F 303 **PRELIMINARY LIST OF ELECTORS**

8 5M-7-79

ELECTIONS CANADA

164146

LISTE PRÉLIMINAIRE DES ÉLECTEURS

This list of qualified electo.s for the polling division number as set out below was prepared for use at the pending federal election from information obtained at the enumeration and has been certified by the signature(s) below as to completeness and correctness so far as is possible.

La présente constitue la liste des électeurs de la section de vote dont le numéro apparaît plus bas préparée en vue de l'élection fédérale en cours d'après les renseignements recueillis lors du recensement. Le(s) recenseur(s) y a(ont) apposé sa(leur) signature, affirmant que cette liste est aussi complète et exacte que possible.

N°			
		TESSIER	
230	Fleury, **Sylvie** (F)	500	J8P3K4
231	Quévillon, Claude (M)	502	J8P3K4
232	Quévillon, Suzanne (F)	502	J8P3K4
233	Murray, Gilles (M)	504	J8P3K4
234	Robitaille, Louise (F)	504	J8P3K4
235	Sarrazin, Lucie (F)	506	J8P3K4
236	Sarrazin, Pierre (M)	506	J8P3K4
237	Dicaire, Louise (F)	508	J8P3K4
238	Asselin, Robert (M)	508	J8P3K4
239	St-Jacques, Elizabeth (F)	510	J8P3K4
240	St-Jacques, Michel (M)	510	J8P3K4
241	Duquette, Claire (F)	512	J8P3K4
242	Duquette, Philippe (M)	512	J8P3K4
243	Levebvre, Diane (F)	514	J8P3K4
244	Levebvre, Gilles (M)	514	J8P3K4
245	Monfils, Jeanne (F)	516	J8P3K4
246	Monfils, Richard (M)	516	J8P3K4
247	Paquette, André (M)	518	J8P3K4
248	Paquette, Josée (F)	518	J8P3K4
249	Fournier, Francine (F)	520	J8P3K4
250	Fournier, Jean (M)	520	J8P3K4
251	Drouin, Luc (M)	524	J8P3K4
252	Pigeon, Sylvie (F)	524	J8P3K4
253	Roy, Jacques (M)	526	J8P3K4
254	Roy, Nicole (F)	526	J8P3K4
255	Mansfield, Jack (M)	528	J8P3K4
256	Mansfield, Paulette (F)	528	J8P3K4
257	Mansfield, Tammy (F)	528	J8P3K4

RURAL/RURALE			electoral district/circonscription	URBAN/URBAINE		
N°	page		Gatineau	N°	page	
	N°	of/de		136	N° 3	of/de 3
polling division section de vote			certified signature(s)-enumerator(s) / signature(s)-recenseur(s) certifié	polling division section de vote		

164147

F 303 **PRELIMINARY LIST OF ELECTORS**

ELECTIONS CANADA

LISTE PRÉLIMINAIRE DES ÉLECTEURS

This list of qualified electors for the polling division number as set out below was prepared for use at the pending federal election from information obtained at the enumeration and has been certified by the signature(s) below as to completeness and correctness so far as is possible.

La présente constitue la liste des électeurs de la section de vote dont le numéro apparaît plus bas préparée en vue de l'élection fédérale en cours d'après les renseignements recueillis lors du recensement. Le(s) recenseur(s) y a(ont) apposé sa(leur) signature, affirmant que cette liste est aussi complète et exacte que possible.

N°				N°			
		Carle				Carle	
1	Chainé,Michel (M)	494	J8P3G7	61	Lamothe,Jean-Guy (M)	528	J8P3G8
2	Paquin,Lise (F)	494	J8P3G7	62	Lamothe,Louise (F)	528	J8P3G8
3	Paquin,Jean-Guy (M)	494	J8P3G7	63	Paquette,Gilles (M)	531	J8P3G8
4	Cirard,Réjean (M)	495	J8P3G8	64	Paquette,Lise (F)	531	J8P3G8
5	Murray,Lise (F)	495	J8P3G8	65	Bisson,Antonio (M)	532	J8P3G7
6	Pilloud,Michel (M)	496	J8P3G7	66	Bisson,Ghantal (F)	532	J8P3G7
7	Séguin,Joanne (F)	496	J8P3G7	67	Bisson,Claudette (F)	532	J8P3G7
8	Renaud,Guy (M)	497	J8p3G7	68	Bisson,Lucie (F)	532	J8P3G7
9	Gagnon,Lynn (F)	497	J8P3G7	69	Potvin-Leblanc,Johanne(F)	532	J8P3G7
10	Champagne,Emile (M)	499	J8P3G8	70	Potvin,Luc (M)	532	J8P3G7
11	Champagne,Monique (F)	499	J8P3G8	71	Purcell,Danny (M)	536	J8P3G7
12	Blanchette,Francine(F)	500	J8P3G7	72	Purcell,Denise (F)	536	J8P3G7
13	Blanchette,Robert.Jr(M)	500	J8P3G7	73	Purcell,Kathleen (F)	536	J8P3G7
14	Roy,Nicole (F)	501	J8P3G7	74	Purcell,Shirley (F)	536	J8P3G7
15	Roy,Jean-Yves (M)	501	J8P3G7	75	Pelletier,Emile (M)	537	J8P3G8
16	Tessier,Dominique (F)	502	J8p3G7	76	Pelletier,Therese (F)	537	J8P3G8
17	ST-Amour,Bonita (F)	503	J8P3G8	77	Bruyère,Donna (F)	540	J8P3G7
18	ST-Amour,Denis (M)	503	J8p3G8	78	Bruyère,Michel (M)	540	J8P3G7
19	ST-Amour,Gilles (M)	503	J8P3G8	79	Jean,Denis (M)	541	J8P3G7
20	ST-Amour,Yves (M)	503	J8P3G8	80	Jean,Marguerita (F)	541	J8P3G7
21	Rochon,Line (F)	504	J8P3G7	81	Philippe,Denise (F)	543	J8P3G8
22	Normand,Antonine (F)	505	J8P3G8	82	Philippe,Richard (M)	543	J8P3G8
23	Normand,Jeannine (F)	505	J8P3G8	83	Fournier,Christine(F)	544	J8P3G7
24	Primeau,Gilles (M)	506	J8P3G8	84	Fournier,Françoise(F)	544	J8P3G7
25	Primeau,Marcel (M)	506	J8P3G8	85	Fournier,Raymond (M)	544	J8P3G7
26	Primeau,Madeleine (F)	506	J8P3G8	86	Richard,Gaétan (M)	545	J8P3G8
27	Primeau,Micheline (F)	506	J8P3G8	87	Lanthier,Danielle (F)	547	J8P3G8
28	Desjardins,Denise (F)	507	J8P3G8	88	Lanthier,Gilles (M)	547	J8P3G8
29	Desjardins,Yves (M)	507	J8P3G8	89	Chartrand,Bernadette(F)	548	J8P3G7
30	Duguay,André (M)	508	J8P3G7	90	Chartrand,Lionel F.(M)	548	J8P3G7
31	Duguay,Diane (F)	508	J8P3G7	91	Ladouceur,Denis (M)	549	J8P3G7
32	Duguay,Marc (M)	508	J8p3G7	92	Ladouceur,Diane (F)	549	J8P3G7
33	Pagé,Denise (F)	509	J8P3G8	93	Fortin,Carole (F)	551	J8P3G8
34	Pagé,Luc (M)	509	J8P3G8	94	Fortin,Jean-Marc (M)	551	J8P3G8
35	Pagé,Michel (M)	509	J8P3G8	95	Gascon,Jean (M)	552	J8P3G7
36	Pagé,Rachel (F)	509	J8P3G8	96	Gascon,Noella (F)	552	J8P3G7
37	Demers,Roland (M)	509	J8P3G8	97	Richer,Michèle (F)	553	J8P3G8
38	Demers,Louise (F)	510	J8P3G7	98	Richer,Yves (M)	553	J8P3G8
39	Demers,Michel (M)	510	J8P3G7	99	Vinet,Cécile (F)	556	J8P3G7
40	Gagnon,Lise (F)	512	J8P3G7	100	Vinet,Gaston (M)	556	J8P3G7
41	Gagnon,Jimmy (M)	512	J8P3G7	101	Patenaude,François(M)	557	J8P3G8
42	Barrette,Odette (F)	512	J8P3G7	102	Patenaude,Line (F)	557	J8P3G8
43	Dion,André (M)	513	J8P3G8	103	Fournier,Gabrielle(F)	560	J8P3G7
44	Dion,Ann (F)	513	J8P3G8	104	Fournier,Marcel (M)	560	J8P3G7
45	Dion,Diane (F)	513	J8P3G8	105	Lalonde,Alain (M)	564	J8P3G7
46	Dion,Lise (F)	513	J8P3G8	106	Lalonde,Bernard (M)	564	J8P3G7
47	Ouellette,Denise (F)	515	J8P3G8	107	Lalonde,Monique (F)	564	J8P3G7
48	Pilotte,Jeanne (F)	519	J8p3G8	108	Lalonde,Sylvain (M)	564	J8P3G7
49	Simard,Peter (M)	519	J8P3G8	109	Myre,Gérald (M)	568	J8P3G7
50	ST-Louis,Rolland (M)	521	J8P3G8	110	Fortin,Denis (M)	571	J8P3G4
51	ST-Louis,Thérèse (F)	521	J8P3G8	111	Carrier,Micheline(F)	571	J8P3G4
52	Assad,Issam (M)	523	J8p3G8	112	Philippe,David (M)	572	J8P3G7
53	Ethier,Jeannine (F)	523	J8P3G8	113	Philippe,Rachelle(F)	572	J8P3G7
54	Ethier,Nicole (F)	523	J8P3G8	114	Tremblay,Cécile (F)	573	J8P3G8
55	Ethier,Yves (M)	523	J8P3G8	115	Tremblay,Claude (M)	573	J8P3G8
56	Cyrenne,Marcel (M)	524	J8P3G7	116	Roussy,Claire (F)	576	J8P3G7
57	Lapratte,Nicole (F)	524	J8P3G7	117	Roussy,Lucien (M)	576	J8P3G7
58	Bélair,Jérôme (M)	525	J8P3G8	118	Séguin,Cécile (F)	577	J8P3G8
59	Bélair,Marjolaine (F)	525	J8p3G8	119	Séguin,Marc (M)	577	J8P3G8
60	Richer,Julien (M)	527	J8P3G8	120	Séguin,Roger (M)	577	J8P3G8

RURAL/RURALE — N° — page — N° — of/de — polling division / section de vote

electoral district/circonscription: Gatineau

certified / certifié — signature(s)-enumerator(s) / signature(s)-recenseur(s): Florence Fournier — Serge Séguin

URBAN/URBAINE — N° 137 — page N° 1 of/de 3 — polling division / section de vote

F 303 — 85M / 79

PRELIMINARY LIST OF ELECTORS

ELECTIONS CANADA

LISTE PRÉLIMINAIRE DES ÉLECTEURS

164148

This list of qualified electors for the polling division number as set out below was prepared for use at the pending federal election from information obtained at the enumeration and has been certified by the signature(s) below as to completeness and correctness so far as is possible.

La présente constitue la liste des électeurs de la section de vote dont le numéro apparaît plus bas préparée en vue de l'élection fédérale en cours d'après les renseignements recueillis lors du recensement. Le(s) recenseur(s) y a(ont) apposé sa(leur) signature, affirmant que cette liste est aussi complète et exacte que possible.

N°			
	Carle		
121	Aubry,Claude (M)	579	J8P3G8
122	Aubry,Louise (F)	579	J8P3G8
123	Lamarche,Ginette(F)	580	J8P3G7
124	Lamarche,Rhéo (M)	580	J8P3G7
125	Valin,Thérèse (F)	581	J8P3G8
126	Jamieson,Ronald(M)	583	J8P3G8
127	Jamieson,Suzanne(F)	583	J8P3G8
128	Moreira,Hélène (F)	584	J8P3G7
129	Moreira,Jean (M)	584	J8P3G7
130	Dorris,Lise (F)	585	J8P3G8
131	Dorris,Paul (M)	585	J8P3G8
132	Bujold,Denise (F)	587	J8P3G8
133	Bujold,Léonce (M)	587	J8P3G8
134	Laurin,Georgette(F)	588	J8P3G7
135	Laurin,Irène (F)	588	J8P3G7
136	Benoit,Nicole (F)	592	J8P3G7
137	Poirier,Roland M.(M)	592	J8P3G7
138	Rousseau,Yvon (M)	592	J8P3G7
139	Chénier,Elizabeth(F)	593	J8P3G8
140	Chénier,Johanne (F)	593	J8P3G8
141	Chénier,Lester (M)	593	J8P3G8
142	Bourgeau,Peter (M)	595	J8P3G8
143	Tétreault,Christine(F)	596	J8P3G7
144	Tétreault,Fleurette(F)	596	J8P3G7
145	Tétreault,Paul (M)	596	J8P3G7
146	Dufour,Joanne (F)	597	J8P3G8
147	Dufour,Lise (F)	597	J8P3G8
148	Dufour,Réal (M)	597	J8P3G8
149	Mongrain,Magella(F)	599	J8P3G8
150	Mongrain,Normand(M)	599	J8P3G8
151	Casselman,Duane (M)	600	J8P3G7
152	Binet,Lucie (F)	600	J8P3G7
153	Bouchard,Lise (F)	603	J8P3G8
154	Bouchard,Roger (M)	603	J8P3G8
155	Monette,Gérald (M)	604	J8P3G7
156	Monette-Parent,Monique	604 (F)	J8P3G7
157	Corneau,Roger (M)	604	J8P3G7
158	Grecco,Christianne(F)	605	J8P3G8
159	Grecco,Joanne (F)	605	J8P3G8
160	Grecco,Richard (M)	605	J8P3G8
161	Grecco,Thérèse (F)	605	J8P3G8
162	Larcher,Gaston (M)	607	J8P3G8
163	Larcher,Thérèse (F)	607	J8P3G8
164	Monette,Luce (F)	604	J8P3G7
165	Parent,Yvon (M)		
	Graveline		
165	Parent,Yvon (M)	453	J8P3H0
166	Parent,Lise (F)	453	J8P3H0
167	Pilz,Heinz (M)	459	J8P3G9
168	Campeau,Murielle(F)	459	J8P3G9
169	Routhier,Claire (F)	461	J8P3G9
170	Routhier,David (M)	461	J8P3G9
171	Routhier,Gaetan (M)	461	J8P3G9
172	Bergevin,Pierrette(F)	465	J8P3G9
173	Bergeron,Laurette (F)	465	J8P3G9
174	Riol,Daniel (M)	467	J8P3G9
175	Riol,Mariollo (F)	467	J8P3G9
176	Riel,Richard (M)	467	J8P3G9

N°			
	Graveline		
177	Fournier,Ronald (M)	473	J8P3G9
178	Boucher,Thérèse (F)	473	J8P3G9
179	Lefebvre,Gaétan (M)	475	J8P3G9
180	Lefebvre,Marjolaine(F)	475	J8P3G9
181	Lauzon,Michelle (F)	477	J8P3G9
182	Charette,Michel (M)	478a	J8P3H1
183	Charette,Jean-Paul(M)	478a	J8P3H1
184	Charette,Daniel (M)	478a	J8P3H1
185	Charette,Pierre (M)	478a	J8P3H1
186	Charette,Luc (M)	478a	J8P3H1
187	Charette,Adeline (F)	478a	J8P3H1
188	Lirette,Jeannette (F)	478b	J8P3H1
189	Abbey,Donald (M)	478c	J8P3H1
190	Abbey,Danielle (F)	478c	J8P3H1
191	Pilon,Monique (F)	478d	J8P3H1
192	Pilon,Josée (F)	478d	J8P3H1
193	Villeneuve,Louise (F)	483	J8P3G9
194	Villeneuve,Pierre (M)	483	J8P3G9
195	Simard,Daniel (M)	488a	J8P3H2
196	Simard,Françine (F)	488a	J8P3H2
197	Beaudry,Daniel (M)	488b	J8P3H1
198	Beaudry,Denise (F)	488b	J8P3H1
199	Beaudry,Ginette (F)	488b	J8P3H1
200	Beaudry,Linda (F)	488b	J8P3H1
201	Gagné,Denis (M)	488c	J8P3H1
202	Gagné,Pierrette (F)	488c	J8P3H1
203	Chalebois,Jean-Marc(M)	489	J8P3G9
204	Charlebois,Nicole (F)	489	J8P3G9
205	Leblanc,Cécile (F)	493	J8P3G9
206	Bureau,Lise (F)	493	J8P3G9
207	Serré,Hélène (F)	495	J8P3G9
208	Sylvestre,Suzanne (F)	499	J8P3G9
209	ST-Jean,Lyne (F)	503	J8P3G9
210	ST-Jean,Michel (M)	503	J8P3G9
211	Marleau,Michel (M)	507	J8P3G9
212	Marleau,Suzanne (F)	507	J8P3G9
213	Massé,Lise (F)	511	J8P3G9
214	Proulx,Carole (F)	516	J8P3H2
215	Proulx,Louise (F)	516	J8P3H2
216	Proulx,Marcel (M)	516	J8P3H2
217	Martin,Maurice (M)	517	J8P3G9
218	Martin,Adrienne (F)	517	J8P3G9
219	Martin,Pierrette (F)	517	J8P3G9
220	Martin,Joanne (F)	517	J8P3G9
221	Fournier,Jean-Jacques(M)	518	J8P3H2
222	Fournier,Carolle (F)	518	J8P3H2
223	Fournier,Marie-Claire(F)	518	J8P3H2
224	Fournier,Jean-Marc(M)	518	J8P3H2
225	Proulx,Léopold (M)	519	J8P3G9
226	Proulx,Carole (F)	519	J8P3G9
227	Parent,Yvon (M)	522	J8P3H2
228	Parent,Liliane (F)	522	J8P3H2
229	Sabourin,Jean-Guy (M)	524	J8P3H2
230	Sabourin,Pierrette (F)	524	J8P3H2
231	Beaupré,Marc (M)	525	J8P3G9
232	Beaupré,Louise (F)	525	J8P3G9
233	Boucher,Rita (F)	526	J8P3H2
234	Crevier,Guy (M)	527	J8P3G9
235	Crevier,Carole (F)	527	J8P3G9
236	Dumas,Denis (M)	528	J8P3H2

RURAL/RURALE — N° — page N° of/de — polling division section de vote

electoral district/circonscription: Gatineau

certified/certifié — signature(s)-enumerator(s) / signature(s)-recenseur(s): Francine Fournier — Serge Legault

URBAN/URBAINE — N° 137 — page N° 2 of/de 3 — polling division section de vote

F 303 **PRELIMINARY LIST OF ELECTORS**

85M-7-79

ELECTIONS CANADA

164149

LISTE PRÉLIMINAIRE DES ÉLECTEURS

This list of qualified electors for the polling division number as set out below was prepared for use at the pending federal election from information obtained at the enumeration and has been certified by the signature(s) below as to completeness and correctness so far as is possible.

La présente constitue la liste des électeurs de la section de vote dont le numéro apparaît plus bas préparée en vue de l'élection fédérale en cours d'après les renseignements recueillis lors du recensement. Le(s) recenseur(s) y a(ont) apposé sa(leur) signature, affirmant que cette liste est aussi complète et exacte que possible.

N°				N°			
		Graveline				Graveline	
237	Dumas,Bertrande (F)	528	J8P3H2	297	Roy,Jean-Louis (M)	555	J8P3G9
238	Girouard,Michel (M)	529	J8P3G9	298	Roy,Ginette (F)	555	J8P3G9
239	Girouard,Gisèle (F)	529	J8P3G9	299	Gareau,Monique (F)	556	J8P3H2
240	Kingsbury,Colette (F)	530	J8P3H2	300	Gareau,Paul-Emile (M)	556	J8P3H2
241	Gauthier,André Jr.(M)	531	J8P3G9	301	Gareau,Paul (M)	556	J8P3H2
242	Gauthier,Sonia (F)	531	J8P3G9	302	Gareau,Jean (M)	556	J8P3H2
243	Gauthier,Raymonde (F)	531	J8P3G9	303	Gareau,Guy (M)	556	J8P3H2
244	Gauthier,André (M)	531	J8P3G9	304	Gareau,Renée (F)	556	J8P3H2
245	Eade,Anita (F)	532	J8P3H2	305	McGraw,Guy (M)	557	J8P3G9
246	Eade,Sheryl-Ann (F)	532	J8P3H2	306	McGraw,Johanne (F)	557	J8P3G9
247	Lemieux,Florien (M)	532	J8P3H2	307	Dinelle,Diane (F)	558	J8P3H2
248	Bédard,Carole (F)	533	J8P3G9	308	Ross,France (F)	559	J8P3G9
249	Bédard,Philippe (M)	533	J8P3G9	309	Routhier,Alain (M)	559	J8P3G9
250	Mayer,Line (F)	534	J8P3H2	310	Carrière,Nicole (F)	560	J8P3H2
251	Connelly,Yvon (M)	534	J8P3H2	311	Carrière,André (M)	560	J8P3H2
252	Brunet,Richard (M)	535	J8P3G9	312	Lacroix,Lise (F)	561	J8P3G9
253	Brunet,Yolande (F)	535	J8P3G9	313	Wilson,Shirley (F)	562	J8P3H2
254	Meunier,Jacques (M)	536	J8P3H2	314	Parent,Georges-Marie(M)	563	J8P3G9
255	Meunier,Jeannine (F)	536	J8P3H2	315	Parent-Brazeau,Rachelle(F)	563	J8P3G9
256	Meunier,André (M)	536	J8P3H2	316	Léger,Réjean (M)	564no.1	J8P3H2
257	Meunier,Robert (M)	536	J8P3H2	317	Larocque,Réjean(M)	565	J8P3G9
258	Carrière,Gaston (M)	537	J8P3G9	318	Larocque,Danielle (F)	565	J8P3G9
259	Carrière,Danielle (F)	537	J8P3G9	319	Turpin,Céline (F)	566no.1	J8P3H2
260	Racine,Daniel (M)	538	J8P3H2	320	Lavallée,Luc (M)	566no.1	J8P3H2
261	Dambremont,Lise (F)	538	J8P3H2	321	Beauvais,Sylvie (F)	566no.2	J8P3H2
262	Dambremont,Michel (M)	538	J8P3H2	322	Sarazin,Carole (F)	567	J8P3G9
263	Atsma,Rypke (M)	539	J8P3G9	323	Sarazin,Robert (M)	567	J8P3G9
264	Atsma,Sylviane (F)	539	J8P3G9	324	Cousineau,Richard (M)	569	J8P3G9
265	Legault,Luc (M)	539	J8P3G9	325	Jacques,Carmène (F)	569	J8P3G9
266	Legault,Sylvie (F)	539	J8P3G9	326	Jacques,Sandra (F)	569	J8P3G9
267	Trudel,Claire (F)	540	J8P3H2	327	Dorais,Denise (F)	571	J8P3G9
268	McLaughlin,Roger (M)	540	J8P3H2	328	Dorais,Bernard (M)	571	J8P3G9
269	Cousineau,Lynn (F)	540	J8P3H2	329	Dorais,Christine (F)	571	J8P3G9
270	Fillion,Gilles (M)	541	J8P3G9				
271	Fillion,Ginette (F)	541	J8P3G9				
272	Larocque,Marcel (M)	542	J8P3H2				
273	Larocque,Jacqueline(F)	542	J8P3H2				
274	Trépanier,Michel (M)	543	J8P3G9				
275	Trépanier,Claire (F)	543	J8P3G9				
276	Leclerc,Bernard (M)	544	J8P3H2				
277	Leclerc,Suzanne (F)	544	J8P3H2				
278	Blais,Jean-Marc (M)	545	J8P3G9				
279	Blais,Gisèle (F)	545	J8P3G9				
280	Sabourin,Jacques (M)	546	J8P3H2				
281	Sabourin,Denise (F)	546	J8P3H2				
282	Liberty,Gérald (M)	548	J8P3H2				
283	Liberty,Suzanne (F)	548	J8P3H2				
284	Maranda,France (F)	549	J8P3G9				
285	Gosselin,André (M)	549	J8P3G9				
286	Paquette,Gilles (M)	550	J8P3G9				
287	Paquette,Rachelle (F)	550	J8P3G9				
288	Bernier,Armand (M)	552	J8P3H2				
289	Bernier,Thérèse (F)	552	J8P3H2				
290	Bernier,Pierre (M)	552	J8P3H2				
291	Bernier,Martine (F)	552	J8P3H2				
292	Paquette,Isidore (M)	553	J8P3G9				
293	Paquette,Thérèse (F)	553	J8P3G9				
294	Paquette,Louise (F)	553	J8P3G9				
295	Hamelin,Suzanne (F)	554	J8P3H2				
296	Hamelin,Charles (M)	554	J8P3H2				

RURAL/RURALE			electoral district/circonscription	URBAN/URBAINE		
N°	page			N°	page	
	N°	of/de	Gatineau	137	N° 3	of/de 3
polling division section de vote			certified signature(s)-enumerator(s) / certifié signature(s)-recenseur(s)	polling division section de vote		
			Florence Fraser / Serge Legault			

164150

F 303 **PRELIMINARY LIST OF ELECTORS**

8 5M-7-79

ELECTIONS CANADA

LISTE PRÉLIMINAIRE DES ÉLECTEURS

This list of qualified electors for the polling division number as set out below was prepared for use at the pending federal election from information obtained at the enumeration and has been certified by the signature(s) below as to completeness and correctness so far as is possible.

La présente constitue la liste des électeurs de la section de vote dont le numéro apparaît plus bas préparée en vue de l'élection fédérale en cours d'après les renseignements recueillis lors du recensement. Le(s) recenseur(s) y a(ont) apposé sa(leur) signature, affirmant que cette liste est aussi complète et exacte que possible.

St-Luc

N°			
1	Lecompte,Rose(F)	391	J8P3G3
2	Geseron,Fleurette(F)	391	J8P3G3
3	Gagnon,Vivianae(F)	391	J8P3G3
4	Gagnon,Jean(M)	391	J8P3G3
5	Werlen,Louise(F)	393	J8P3G3
6	Werlen,Stephan(m)	393	J8p3G3
7	Aube,Maurice(M)	393	j8P3G3
8	Aube,Blanche(F)	393	J8P3G3
9	Menard,Ernest(M)	395	J8P/3G3
10	Menard,Emela(F)	395	J8P3G3
11	Martin,Jacques(M)	397	J8P3G3
12	Martin,Denise(F)	397	j8P3G3
13P	Barbe,Henri(M)	401	J8P3G3
14	Amigo,Louise(F)	401	J8P3G3
15	Carrière,Monique(f)	403	J8P3G3
16	Carrière Rolland(m)	403	J8P3G3
17	Gilbert, Kathleen (f)	405	J8P3G3
18	Gilbert Larry (m)	405	J8P3G3
19	Alie Sylvain (m)	407	J8P3G3
20	Alie Major, Nicole (f)	407	J8P3G3
21	Charron Gilles (m)	409	J8P3G3
22	Charron Hélène(f)	409	J8P3G3
23	Parnnt,Hélène(f)	415	J8P3G3
24	Marchand,Lise(f)	415	J8P3G3
25	Langevin,Thérès (f)	416	J8P3G4
26	Langevin Daniel (m)	416	J8P3G4
27	Perron, Francoise(f)	417	J8P3G3
28	Frechette, Guy (m)	418	J8P3G4
29	Frechette, Stéphane(m)	418	J8P3G4
30	Frechette, Carol (m)	418	J8P3G4
31	Frechette,Marie-Berthe(f)	418	J8P3G4
32	Zanth, France (f)	419	J8P3G3
33	Zanth, Jean-Claude(m)	419	J8P3G3
34	Lévesque, Brian (m)	420	J8P3G4
35	Lévesque,Suzanne(f)	420	J8P3G4
36	Beauchamp,Rock (m)	421	J8P3G3
37	Miron, Sylvie (f)	421	J8P3G3
38	Gagnon, Diane (f)	422	J8P3G4
39	Grégoire, Ronald(m)	422	J8P3G4
40	Ouimet Asselin,Carole(f)	423	J8P3G3
41	Asselin, Luc (m)	423	J8P3G3
42	Leblanc, Michel (m)	424	J8P3G4
43	Leblanc, Danielle (f)	424	J8P3G4
44	Belair,Robert(M)	425	J8P3G3
45	Bélair, Micheline (f)	425	J8P3G3
46	Tremblay, Chantal (f)	426	J8P3G4
47	Tremblay, Conrad (m)	426	J8P3G4
48	Tremblay, Thérèse (f)	426	J8P3G4
49	Lauzon, Luc (m)	427	J8P3G3
50	Lanthier,Lise(F)	427	J8P3G3
51	Lapierre,Ernest(M)	428	J8P3G4
52	Lapierre,Stephanie(F)	428	J8P3G4
53	Lalonde,Sylvain(M)	429	J8P3G3
54	Lalonde,Michel(M)	429	J8P3G3
55	Lalonde,Adele(F)	429	j8P3g3
56	Lanthier,Nicole(F)	430	J8P3G4
57	Seguin,Lacques(M)	432	J8P3G4
58	Seguin,Nicole(F)	432	J8P3G4
59	Gagnon, Claude (m)	433	J8P3G3
60	Gagnon, Louise (f)	433	J8P3G3
61	Casaubon, (Claude) (m)	434	J8P4G4
62	Laberge, Line (f)	435	J8P3G3
63	Laberge,Michel(M)	435	J8P3G3
64	Carpentier,Claudette(f)	436	J8P3G4
65	Gaudreau,Micheline (f)	436	J8P3G4
66	Lepage,Francine(F)	437	J8P3G3
67	Lepage,Jean(M)	437	J8P3G3
68	Lepine,Pierre(M)	439	J8P3G3
69	Lepine,Diane(F)	439	J8P3G3
70	Simard,Brian(M)	440	J8P3G4
71	Simard,Geraldine(F)	440	J8P3G4
72	Simard,Gerald(M)	440	J8P3G4
73	Page,Micheline(F)	441	J8P3G3
74	Page,Robert(M)	441	J8P3G3
75	Page,Lyne(F)	441	J8P3G3
76	Charbonneau,Marc(M)	442	J8P3G4
77	Charlebois,Daniel(M)	443	J8P3G3
78	Lavergne,Jocelyne(f)	443	J8P3G3
79	Lavergne,Marcel(M)	443	J8P3g3
80	Charron,Nicole(F)	444	J8P3g4
81	Charron,Richard(M)	444	J8P3G4
82	Croteau,Monique(F)	445	J8P3G3
83	Simard,Marguerite(F)	445	J8P3G3
84	Lachance,Christine(F)	446	J8P3G4
85	Lachance,Jules(M)	446	J8P3G4
86	Lachanse,Francoise(F)	446	J8P3G4
87	Lachance,Lionel(M)	446	j8P3G4
88	Arbic,Richard(M)	447	J8P3G3
89	Arbic,Suzanne(F)	447	J8P3G3
90	Arbic,Jacques(M)	448	J8P3G4
91	Arbic,Jeannette(F)	448	J8P3G4
92	Carriere,Colette(F)	449	J8P3G3
93	Gratton,Pierre(M)	450	J8P3G4
94	Belisle,Lise(F)	450	J8P3G4
95	Paquette,Donald(M)	450	J8p3G4
96	Ryer,Sylvie(F)	451	J8P3G3
97	Ryer,Clifford(M)	451	J8P3G3
98	Kyer,Lise(F)	451	J8P3G3
99	Thivierge,Louise(F)	452	J8P3G4
100	Deschesnes,Ronald(M)	454	J8P3G4
101	Deschesnes,Francine(F)	454	J8P3G4
102	Plouffe,Nicole(F)	455	J8P3g3
103	Plouffe,Carol(M)	455	J8P3G3
104	Brazeau,Alain(M)	456	J8P3G4
105	Brazeau?Jacques(M)	456	J8P3G4
106	Brazeau,Florian(M)	456	J8P3G4
107	Brazeau,Rolande(M)	456	J8P3G4
108	Clement,Claude(M)	457	J8P3G3
109	Sarrazin,Jean-Guy(M)	458	J8P3G4
110	Sarrazin,Helma(F)	458	J8P3G4
111	Harrison,Donald(M)	459	J8P3G3
112	Harrison,Barbara(F)	459	J8P3G3
113	Beaulne,Suzanne(F)	460	J8P3G4
114	Beaulne,Jacques(M)	460	J8P3G4
115	Lamothe,Bernard(m)	461	J8P3G3
116	Lemire,Louise(F)	461	J8P3G3
117	Cartier,Karen(M)	463	J8P3G3
118	Cartier,Anne(F)	463	J8P3G3
119	Bertrand,Hugette(F)	467	J8P3G3

RURAL/RURALE

N° | page | N° | of/de

polling division / section de vote

electoral district/circonscription: GATINEAU

certified / certifié

signature(s)-enumerator(s) / signature(s)-recenseur(s): Charles Lefebvre, Suzanne Sauvageau

URBAN/URBAINE

N° 138 | page N° 1 of/de 3

polling division / section de vote

F 303 **PRELIMINARY LIST OF ELECTORS**

ELECTIONS CANADA

LISTE PRÉLIMINAIRE DES ÉLECTEURS

164151

85M-7-79

This list of qualified electors for the polling division number as set out below was prepared for use at the pending federal election from information obtained at the enumeration and has been certified by the signature(s) below as to completeness and correctness so far as is possible.

La présente constitue la liste des électeurs de la section de vote dont le numéro apparaît plus bas préparée en vue de l'élection fédérale en cours d'après les renseignements recueillis lors du recensement. Le(s) recenseur(s) y a(ont) apposé sa(leur) signature, affirmant que cette liste est aussi complète et exacte que possible.

N°			
120	Villeneuve,Lynda(F)	469	J8P3G3
121	Villeneuve,Mario(M)	469	J8P3G3
122	Sabourin,Gilles(M)	473	J8P3G3
123	Sabourin,Francine(F)	473	J8P3G3
124	Roy,Michel(M)	477	J8P3g3
125	Roy,Lucienne(F)	477	J8P3G3
126	Tremblay,Alain(M)	481	J8P3G3
127	Tremblay,Josee(F)	481	J8p3G3
128	Didier,Suzanne(F)	483	J8P3G3
129	Henri,Jean-Yves(M)	483	J8P3G3
130	Boucher,Raymond(M)	485	J8P3G3
131	Boucher,Jeanne D'arc(F)	485	J8P3G3
132	Jette,Sylvie (F)	487	J8P3G3
133	Jette, Denis Fabien (M)	487	J8P3G3
134	Cormier, Emma (F)	491	J8P3G3
135	Cormier, Denis (M)	491	J8P3G3
136	Desormeau, Gaetane (F)	493	J8P3G3
137	Desormeau, Pierre (M)	493	J8P3G3
138	O'brien, Richard (M)	494	J8P3G5
139	O'brien, Tom (M)	494	J8P3G5
140	O'brien, Cécile (F)	494	J8P3G5
141	Desjardins, Pierre (M)	495	J8P3G3
142	Desjardins, Liliane (F)	495	J8P3G3
143	Sarrazin, Johanne (F)	496	J8P3G5
144	Sarrazin, Serge (M)	496	J8P3G5
145	Sarrazin, Alain (M)	496	J8P3G5
146	Sarrazin, Andrée (F)	496	J8P3G5
147	Sarrazin, Rodolphe (M)	496	J8P3G5
148	Thibault, Réal (M)	498	J8P3G5
149	Thibault, Denise (F)	498	J8P3G5
150	Thibault, Danielle (F)	498	J8P3G5
151	Thibault, Alain (M)	498	J8P3G5
152	Lescarbeau, Jean (M)	498	J8P3G5
153	Beaulne, Helene (F)	499	J8P3G3
154	Pilon, Thérese (F)	499	J8P3G3
155	Pilon, André (M)	499	J8P3G3
156	Courchesnes, Guy (M)	500	J8P3G5
157	Berthiaume, Line (F)	500	J8P3G5
158	Gaudreau, Marie (F)	501	J8P3G3
159	Gaudreau, André (M)	501	J8P3G3
160	Gaudreau, Denise (F)	501	J8P3G3
161	Boisvenue, Angel (F)	502	J8P3G3
162	Régimbald, Robert (M)	502	J8P3G3
163	Riopel, Raymonde (F)	503	J8P3G3
164	Lamothe, Jean-Pierre (M)	505	J8P3g3
165	Lamothe, Alice (F)	505	J8P3G3
166	Kyer, Richard (M)	506	J8P3G5
167	Kyer, Mary (F)	506	J8P3G5
168	St-Pierre, Marguerite (F)	507	J8P3G3
169	St-Pierre, Alain (M)	507	J8P3G3
170	Forget, Claude (M)	507	J8P3G3
171	Sarazin, Claudette (F)	508	J8P3G5
172	Bouthotte, Diane (F)	509	J8P3G3
173	Bouthotte, Jacques (M)	509	J8P3G3
174	Pilon, Marcel (M)	511	J8p3G3
175	Pilon, Monique (F)	511	J8P3G3
176	Emond, Marc (M)	512	J8P3G5
177	Emond, Benoit (M)	512	J8P3G5
178	Emond, Madelaine (F)	512	J8P3G5
179	Viau, Rêné (M)	513	J8P3G3
180	Viau, Nicole- -(F)	513	J8P3G3
181	Boisseau, Joan (F)	514	J8P-3G5
182	Boisseau, Marcel (M)	514	J8P-3G5
183	Daponte, Jacinto (M)	515	J8P-3G3
184	Daponte, Olivia (F)	515	J8P-3G3
185	Blais, France (F)	516	J8P-3G5
186	Tabicas, Manuel (M)	517	J8P-3G3
187	Tabicas, Amelia (F)	517	J8P-3G3
188	Tabicas, Francisco (M)	517	J8P-3G3
189	Couture, Claudette (F)	519	J8P-3G3
190	Couture, Michel (M)	519	J8P-3G3
191	Primeau, Mignonne (F)	520	J8P-3G5
192	Primeau, Michel (M)	520	J8P-3G5
193	Raymond, Nicole (F)	522	J8P-3G5
194	Raymond, Jean-Claude (M)	522	J8p-3G5
195	Bélair, Lorraine (F)	523	J8P-3G3
196	Bélair, Tancrede (M)	523	J8P-3G3
197	Villeneuve, Maurice (M)	525	J8P-3G3
198	Villeneuve, Adèle (F)	525	J8P-3G3
199	Chauret, Raymond (M)	526	J8P-3G5
200	Dupont, Nathalie (F)	526	J8P-3G5
201	Simon, Johanne (F)	526	J8P-3G5
202	Dupont, Sylvain (M)	526	J8P-3G5
203	Clément, Gisele (F)	526	J8p-3G5
204	Knight, Jean-Paul (M)	527	J8P-3G3
205	Knight, Aline (F)	527	J8P-3G3
206	Lecoyer, André (M)	529	J8P-3G3
207	Lecuyer, Monique (F)	529	J8P-3G3
208	Clément, Gisèle (F)	530	J8P-3G5
209	Carrière, Charles (M)	530	J8P-3G5
210	Carrière, Micheline (F)	530	J8P-3G5
211	Cloutier, Paul (M)	531	J8P-3G3
212	Cloutier, Gilles (M)	531	J8P-3G3
213	Lefebvre, Claire (F)	531	J8P-3G3
214	Richer, Thérese (F)	532	J8P-3G6
215	Richer, Pierre (M)	532	J8P-3G6
216	Higgs, Robert (M)	533	J8P-3G3
217	Higgs, Diane (F)	533	J8P-3G3
218	Fortin, Violet (F)	534	J8P-3G3
219	Moore, Doug (M)	534	J8P-3G3
220	Riel, Diane (F)	536	J8P-3g6
221	Giroux, Raymond (M)	536	J8P-3G6
222	Bélanger, Annette (F)	537	J8P-3G3
223	Labelle, Carol (F)	537	J8P-3G3
224	Pilon, Robert (M)	538	J8P-3G6
225	Pilon, Antoinette (F)	538	J8P-3G6
226	Pilon, Robert (M)	538	J8P-3G6
227	Hos, Alberte (F)	539	J8P-3G3
228	Rodier, Danielle (F)	540	J8P-3G6
229	Rodier, André (M)	540	J8P-3G6
230	Teixeira, Santonio (M)	542	J8P-3G6
231	Teixeira, Maria (F)	542	J8P-3G6
232	Loshuk, Dennis (M)	543	J8P-3G3
233	Loshuk, Claudette (F)	543	J8P-3G3
234	Loshuk, Nancy (F)	543	J8P-3G3
235	Groulx, Nelson (M)	544	J8P-3G6
236	Bertrand, Suzanne (F)	544	J8P-3G6
237	Roy, Robert (M)	545	J8P-3G3
238	Lacasse-Roy, Rejeanne (F)	545	J8P-3G3
239	Lacroix, Chantal (F)	547	J8P-3G3
240	Lacroix, Suzanne (F)	547	J8P-3G3
241	Lacroix, Armand (M)	547	J8P-3G3

RURAL/RURALE

N° | page | N° | of/de

polling division / section de vote

electoral district/circonscription: GATINEAU

certified / certifié — signature(s)-enumerator(s) / signature(s)-recenseur(s): Charles Lefebvre | Lorraine Lemieux

URBAN/URBAINE

N° 138 | page N° 2 of/de 3

polling division / section de vote

164152

F 303 **PRELIMINARY LIST OF ELECTORS**

ELECTIONS CANADA

LISTE PRÉLIMINAIRE DES ÉLECTEURS

8.5M-7-79

This list of qualified electors for the polling division number as set out below was prepared for use at the pending federal election from information obtained at the enumeration and has been certified by the signature(s) below as to completeness and correctness so far as is possible.

La présente constitue la liste des électeurs de la section de vote dont le numéro apparaît plus bas préparée en vue de l'élection fédérale en cours d'après les renseignements recueillis lors du recensement. Le(s) recenseur(s) y a(ont) apposé sa(leur) signature, affirmant que cette liste est aussi complète et exacte que possible.

N°				N°
242	Lavigne, Daniel (M)	549	J8P-3G3	
243	Lavigne, Mireille (F)	549	J8P-3G3	
244	Bastien, Claudette (F)	551	J8P-3G3	
245	Bastien, Robert (M)	551	J8P-3G3	
246	Bastien, Daniel (M)	551	J8P-3G3	
247	Constantineau, Claude(M)	553	J8P-3G3	
248	Constantineau, Colette(F)	553	J8P-3G3	
249	Constantineau, Julie (F)	553	J8P-3G3	
249	Constantineau, Luc (M)	553	J8P-3G3	
250	Bissonnette, Yvonne (F)	555	J8P-3G3	
251	Bissonnette, Yvon (M)	555	J8P-3G3	
252	Larochelle, Ghislaine (F)	557	J8P-3G3	
253	Larochelle, Jean (M)	557	J8P-3G3	
254	Cyr, Robert (M)	559	J8P-3G3	
255	Cyr, Line (F)	559	J8P-3G3	
256	St-Jacques, Diane (F)	561	J8P-3G3	
257	St-Jacques, Richard (M)	561	J8P-3G3	
258	Cloutier, Jean-Noel (M)	565	J8P-3G3	
259	Cloutier, Marielle (F)	565	J8P-3G3	
260	Cloutier, Joel (M)	565	J8P-3G3	
261	Cloutier, Manon (F)	565	J8P-3G3	
262	Poirier, Aline (F)	567	J8P-3G3	
263	Poirier, Marcel (M)	567	J8P-3G3	
264	Belleau, Jean-Guy (M)	569	J8P-3G3	
265	St-Amour, Charles (M)	571	J8P-3G3	
266	St- Amour, Diane (F)	571	J8P-3G3	
267	Constantineau, Guy (M)	573	J8P-3G3	
268	Constantineau, Madeleine(F)	573	J8P-3G3	
269	Légaré, Carmen (F)	576	J8P-3G6	
270	Blais, Robert (M)	576	J8P-3G6	
271	Dupuis, Aurelienne(M)	577	J8P-3G3	27
272	Dupuis, Bernard (M)	577	J8P-3G3	
273	Poirier, Robert (M)	579	J8P-3G3	
274	Poirier, Suzanne (F)	579	J8P-3G3	

RURAL/RURALE			electoral district/circonscription	URBAN/URBAINE		
N°	page		GATINEAU	N°	page	
	N°	of/de		138	N° 3	of/de 3
polling division section de vote			certified / certifié — signature(s)-enumerator(s) / signature(s)-recenseur(s): Charles Lefebvre, Lorraine Saumure	polling division section de vote		

F 303 **PRELIMINARY LIST OF ELECTORS**

85M-7-79

ELECTIONS CANADA

164153

LISTE PRÉLIMINAIRE DES ÉLECTEURS

This list of qualified electors for the polling division number as set out below was prepared for use at the pending federal election from information obtained at the enumeration and has been certified by the signature(s) below as to completeness and correctness so far as is possible.

La présente constitue la liste des électeurs de la section de vote dont le numéro apparaît plus bas préparée en vue de l'élection fédérale en cours d'après les renseignements recueillis lors du recensement. Le(s) recenseur(s) y a(ont) apposé sa(leur) signature, affirmant que cette liste est aussi complète et exacte que possible.

N°			
	DE LA VERENDRYE OUEST, BOUL.		
1	DESJARDINS, MONIQUE (F)	398	J8P 6M4
2	DESJARDINS, CONRAD (M)	398	
3	COUSINEAU, JEANNINE (F)	402	J8P 6M4
4	COUSINEAU, GUY (M)	402	
5	TIMBERS, HUGUETTE (F)	406	J8P 6M4
6	TIMBERS, FRANK (M)	406	
7	ALLAIN, LOUISE (F)	410	J8P 6M4
8	ALLAIN, CLAUDE (M)	410	
9	LAPORTE, DENISE (F)	412	J8P 6M4
10	LAPORTE, ALBERT (M)	412	
11	LAPORTE, PIERRE (M)	412	
12	ROY, GINETTE (F)	418	J8P 6M4
13	ROY, CAROL (M)	418	
14	PERIARD-LACHANCE, NICOLE (F)	422	J8P 6M4
15	LACHANCE, REGENT (M)	422	
16	LAFLEUR, MADELEINE (F)	436	J8P 6M3
17	BERGERON, GERARD (M)	436	
18	ARSENAULT, MICHEL (M)	440	J8P 6M3
19	ARSENAULT, NICOLE (F)	440	
20	MERCIER, SUZANNE (F)	444	J8P 6M3
21	MERCIER, GILLES (M)	444	
22	LAURIAULT, MAURICE (M)	448	J8P 6M3
23	LAURIAULT, PIERRETTE (F)	448	
24	DOMPIERRE, JOHAN (F)	452	J8P 6M3
25	DOMPIERRE, MICHEL (M)	452	
26	LALONDE, JACQUES (M)	456	J8P 6M3
27	LALONDE, ANNE (F)	456	
28	POULIN, DANIELLE (F)	464	J8P 6M3
29	POULIN, GERALD (M)	464	
30	MAISONNEUVE, JOCELYNE (F)	468	J8P 6M3
31	MAISONNEUVE, ROGER (M)	468	
32	BEAUCAIRE, ANN-CHRISTINE (F)	472	J8P 6M3
33	BEAUCAIRE, COLETTE (F)	472	
34	BEAUCAIRE, GILBERT (M)	472	
35	THIBAULT-BEDARD, LUCE (F)	476	J8P 6M3
36	BEDARD, PAUL (M)	476	
37	GROULX, ANDREE (F)	480	J8P 6M3
38	GROULX, THERESE (F)	480	
39	GROULX, GERARD (M)	480	
40	JACOB-DESROCHERS, RITA	484	J8P 6M3
41	DESROCHERS, ROBERT (M)	484	
42	COSETTE, RICHARD (M)	488	J8P 6M3
43	COSETTE, FRANCINE (F)	488	
44	GIRARD, DIANE (F)	492	J8P 6M3
45	GIRARD, MICHEL (M)	492	
46	CLAVETTE, CHARLOTTE (F)	496	J8P 6M3
47	CYR, ANNE-MARIE (F)	496	
48	VILLENEUVE, MICHEL (M)	500	J8P 6M3
49	HECTOR, CAROL (F)	500	
50	BOUTET, BRIGITTE (F)	500	
51	FORTIER, CAROLLE (F)	508	J8P 6M3
52	GERVAIS, RAYMOND (M)	508	
	MONTEE PAIEMENT		
53	GRENIER, DENIS (M)	228	J8P 6H4
54	DENAULT, MARIE (F)	228	
55	GENEREUX, GILLES (M)	230	J8P 6H4
56	GENEREUX, YVONNE (F)	230	
57	MARTEL, GABRIEL (M)	232	J8P 6H4
58	BRODEUR, ROBERT (M)	234	J8P 6H4
59	BRODEUR, RUBY (F)	234	
60	TARDIF, GEORGE (M)	236	J8P 6H4
61	TARDIF, JEANNINE (F)	236	
62	TARDIF, PIERRE (M)	236	
63	COURCHESNE, ROCK (M)	238	J8P 6H4
64	COURCHESNE, MANON (F)	238	
65	COURCHESNE, MARJOLAINE (F)	238	
66	COURCHESNE, DONAT (M)	238	
67	DAGENAIS, RACHEL (F)	240	J8P 6H4
68	LAGACE, LUC (M)	242	J8P 6H4
69	LAGACE, DIANE (F)	242	
70	LAGACE, CLAUDE (M)	242	
71	GUILBAULT, MARCEL (M)	244	J8P 6H4
72	BEAUDRY, DENISE (F)	244	
73	PHILLIP, MIREILLE (F)	246	J8P 6H4
74	PHILLIP, JACQUES (M)	246	
75	ROY, GERALD (M)	248	J8P 6H4
76	ETHIER-ROY, SUZETTE (F)	248	
77	O'CONNOR, ROGER (M)	252	J8P 6H4
78	D'AOUST-O'CONNOR, THERESE (F)	252	
79	GAUTHIER, ROBERT (M)	254	J8P 6H4
80	GAUTHIER, LISE (F)	254	
81	DURAND, MARIE (F)	256	J8P 6H4
82	ST-ONGE, YVON (M)	256	
83	DURAND, JEAN (M)	256	
84	LEMIEUX, FRANCINE (F)	264	J8P 6H4
85	SAUMIER, JULIETTE (F)	268	J8P 6H4
86	SAUMIER, PIERRE (M)	268	
87	LABONTE, MICHEL (M)	272	J8P 6H8
88	FORTIER-LABONTE, HELENE (F)	272	
89	LEGAULT, MARTIN (M)	318	J8P 6H5
90	LEGAULT, JOANNE (F)	318	
91	LAHAIE, SERGE (M)	322	J8P 6H5
92	CLUSIAU, LUCIE (F)	322	
93	VILLENEUVE, MICHEL (M)	324	J8P 6H5
94	VILLENEUVE, LUCIE (F)	324	
95	VILLENEUVE, FERNAND (M)	326	J8P 6H5
96	VILLENEUVE, LUCIENNE (F)	326	
97	HAMEL, HELENE (F)	328	J8P 6H5
98	CONSTANTINEAU, ANDRE (M)	328	
99	HAMEL, SYLVIA (F)	328	
100	RICHER, PIERRE (M)	330	J8P 6H5
101	MONAST, LYNNE (F)	330	
102	GAGNE, DIANE (F)	332	J8P 6H5
103	CHARRON, ROBERT (M)	332	
104	FOUCAULT, FRANCOIS (M)	334	J8P 6H5
105	FOUCAULT, THERESE (F)	334	
106	FOUCAULT, DIANE (F)	334	
107	DESGROSEILLIERS, DONALD (M)	336	J8P 6H5
108	DESGROSEILLIERS, JEANNETTE (F)	336	
109	SAVAGE, NORMAND (M)	338	J8P 6H5
110	CYR, GINETTE (F)	338	
111	KINGSBERRY, LUCIEN (M)	340	J8P 6H5
112	KINGSBERRY, DENISE (F)	340	
113	KINGSBERRY, JULIE (F)	340	
114	MALONEY, IRENE (F)	342	J8P 6H5
115	MALONEY, MORRIS (M)	342	
116	MALONEY, BRENDA (F)	342	
117	DUMONT, ELISABETH (F)	344	J8P 6H5
118	DUMONT, KENNETH (M)	344	
119	DUMONT, RAYMOND (M)	344	

RURAL/RURALE

N° | page | N° | of/de

polling division / section de vote

electoral district/circonscription: GATINEAU

certified / certifié — signature(s)-enumerator(s) / signature(s)-recenseur(s)

URBAN/URBAINE

N° 139 | page N° 1 | of/de 3

polling division / section de vote

F 303 **PRELIMINARY LIST OF ELECTORS**

8 SM-7-79

ELECTIONS CANADA

164154

LISTE PRÉLIMINAIRE DES ÉLECTEURS

This list of qualified electors for the polling division number as set out below was prepared for use at the pending federal election from information obtained at the enumeration and has been certified by the signature(s) below as to completeness and correctness so far as is possible.

La présente constitue la liste des électeurs de la section de vote dont le numéro apparaît plus bas préparée en vue de l'élection fédérale en cours d'après les renseignements recueillis lors du recensement. Le(s) recenseur(s) y a(ont) apposé sa(leur) signature, affirmant que cette liste est aussi complète et exacte que possible.

N°			
	MONTEE PAIEMENT (SUITE)		
120	DUMONT, ROBERT (M)	344	J8P 6H5
121	DUMONT, CHRISTOPHER (M)	344	
122	COURTEMANCHE, REJENT (M)	346	J8P 6H5
123	COURTEMANCHE, HENRIETTE (F)	346	
124	COURTEMANCHE, SERGE (M)	346	
125	QUEVILLON, MICHEL (M)	348	J8P 6H5
126	QUEVILLON, ROLLANDE (F)	348	
127	LECOMPTE, HUGUETTE (F)	356	J8P 6H6
128	LECOMPTE, CHRISTINE (F)	356	
129	LECOMPTE, SERGE (M)	356	
130	LECOMPTE, DENIS (M)	356	
131	LECOMPTE, VICTOR (M)	356	
132	PRUD'HOMME, CLAUDE (M)	358	J8P 6H6
133	PRUD'HOMME, ROLLANDE (F)	358	
134	CRONK, KOLLAN (M)	360	J8P 6H6
135	CRONK, MANON (F)	360	
136	PARENT, JEAN-CHARLES (M)	362	J8P 6H6
137	LARIVIERE, LOUISE (F)	362	
138	POMMINVILLE, GILLES (M)	364	J8P 6H6
139	POMMINVILLE, GERMAINE (F)	364	
140	POMMINVILLE, SYLVIE (F)	364	
141	HUARD, JACQUES (M)	416	J8P 6R5
142	HUARD, GISELE (F)	416	
143	PERIARD, PIERRE (M)	420	J8P 6R5
144	PERIARD, LYNE (F)	420	
145	PIERRE-LOUIS,ANNE-MARIE (F)	424	J8P 6R5
146	EYAMIE, JOHN (M)	428	J8P 6R5
147	EYAMIE, RACHELLE (F)	428	
148	LEBLANC, GERMAIN (M)	432	J8P 6R5
149	ALLAIRE, DENISE (F)	432	
150	BEDARD, DENIS (M)	436	J8P 6R5
151	BEDARD, LOUISE (F)	436	
152	VALLEE, ODILON (M)	440	J8P 6R5
153	VALLEE, SUZANNE (F)	440	
154	EMOND, DONALD (M)	444	J8P 6R5
155	EMOND, LISE (F)	444	
156	GUENETTE, BLANCHE (F)	456	J8P 6R6
157	GUENETTE, MARCEL (M)	456	
158	GUENETTE, GHISLAIN (M)	456	
159	GUENETTE, PIERRE (M)	456	
160	BEAUCHAMP, RACHELLE (F)	458	J8P 6R6
161	BEAUCHAMP, YOLLANDE (F)	458	
	ST-RENE OUEST, BOUL.		
162	TREMBLAY, LISE (F)	410	J8P 2W4
163	TREMBLAY, GILLES (M)	410	
164	GUERTIN, ANITA (F)	414	J8P 2W4
165	GUERTIN, YVON (M)	414	
166	HUPPE, RICHARD (M)	418	J8P 2W4
167	HUPPE, FRANCINE (F)	418	
168	HUPPE, SYLVAIN (M)	418	
169	HUPPE, GERALD (M)	418	
170	HUPPE, AGATHE (F)	418	
171	FORTIN, GINETTE (F)	422	J8P 2W4
172	FORTIN, DANIEL (M)	422	
173	CHRISTAKOS, TERRY (M)	426	J8P 2W4
174	CHRISTAKOS, KOULA (F)	426	
175	SMITH, MARIE PAUL (F)	430	J8P 2W4
176	SMITH, NORMAN (M)	430	

N°			
177	DESJARDINS, MARIETTE (F)	434	J8P 2W4
178	DESJARDINS, ROBERT (M)	434	
179	BEAUVAIS, DARQUISE (F)	438	J8P 2W4
180	L'ECUYER, SERGE (M)	438	
181	RICHARD, PAUL (M)	442	J8P 2W4
182	RICHARD, MADELEINE (F)	442	
183	RICHARD, DONALD (M)	442	
184	ASSELIN, ELZEAR (M)	446	J8P 2W4
185	ASSELIN, LUCIENNE (F)	446	
186	CHARRON, CAROL (M)	448	J8P 2W4
187	CHARRON, LUCIE (F)	448	
188	GAUTHIER, RENALD (M)	450	J8P 2W4
189	GAUTHIER, SUZANNE (F)	450	
190	LEGROS, LUC (M)	452	J8P 2W4
191	LEGROS, LYNNE (F)	452	
192	LEGROS, PIERRETTE (F)	452	
193	LEGROS, JOSEPH-EDWARD (M)	452	
194	DEJARDINS, GILLES (M)	454	J8P 2W4
195	BERTRAND, MICHELE (F)	454	
196	BISSON, MONIQUE (F)	456	J8P 2W4
197	ROCHON, ADRIENNE (F)	458	J8P 2W4
198	ST-LAURENT, ROLLAND (M)	458	
199	GROULX-DUPONT, SYLVIE (F)	460	J8P 2W4
200	DUPONT, GUY (M)	460	
201	OUELLETTE, PIERRE (M)	462	J8P 2W4
202	HUBERT, HELENE (F)	462	
203	HUBERT, CLAIRE (F)	462	
204	HUBERT, ANDRE (M)	462	
205	DAALMEYER, MADELEINE (F)	464	J8P 2W4
206	DAALMEYER, JOHANNES (F)	464	
207	LECAVALIER, BERNARD (M)	466	J8P 2W4
208	LEGENDRE, MICHELINE (F)	466	
209	BISONNETTE, COLETTE (F)	468	J8P 2W4
210	BISONNETTE, LAURIER (M)	468	
211	DEMERS, SUZANNE (F)	470	J8P 2W4
212	DEMERS, REMI (M)	470	
213	CLOUTIER, NICOLE (F)	472	J8P 2W4
214	BAZINET, MARCEL (M)	472	
215	LAROUCHE, PAUL (M)	478	J8P 2W4
216	PILON, LOUISE (F)	478	
217	LAVERGNE, DENIS (M)	482	J8P 2W4
218	LAVERGNE, MARIE-PAULE (F)	482	
219	LAVERGNE, FERNAND (M)	482	
220	MARTIN, CARMEN (F)	486	J8P 2W4
221	MARTIN, ROGER (M)	486	
222	BEGIN, GINETTE (F)	490	J8P 2W4
223	BEGIN, JULIEN (M)	490	
224	VINCENT, COLETTE (F)	494	J8P 2W4
225	VINCENT, PIERRE (M)	494	
226	LACHANCE, CARMEN (F)	498	J8P 2W4
227	LACHANCE, BERNARD (M)	498	
228	POIRIER, MICHELINE (F)	502	J8P 2W4
229	POIRIER, ROBERT (M)	502	
230	PARISIEN, MICHEL (M)	510	J8P 2W7
231	PARISIEN, AGNES (F)	510	
232	PARISIEN, NELSON (M)	510	
233	PILON, ROGER (M)	512	J8P-2W7
234	PILON, SIMONE (F)	512	
235	VINCENT, ANDRE (M)	514	J8P 2W7
236	VINCENT, MARIE-CLAIRE (F)	514	
237	BERGERON, GRACIA (F)	516	J8P 2W7
238	BERGERON, CHRISTINE (F)	516	
239	BERGERON, LORENZO (M)	516	

RURAL/RURALE			electoral district/circonscription	URBAN/URBAINE		
N°	page N°	page of/de	GATINEAU	N° 139	page N° 2	page of/de 3
polling division section de vote			certified signature(s)-enumerator(s) / signature(s)-recenseur(s) certifié	polling division section de vote		

164155

F 303 **PRELIMINARY LIST OF ELECTORS**

ELECTIONS CANADA

LISTE PRÉLIMINAIRE DES ÉLECTEURS

8.5M-7-79

This list of qualified electors for the polling division number as set out below was prepared for use at the pending federal election from information obtained at the enumeration and has been certified by the signature(s) below as to completeness and correctness so far as is possible.

La présente constitue la liste des électeurs de la section de vote dont le numéro apparaît plus bas préparée en vue de l'élection fédérale en cours d'après les renseignements recueillis lors du recensement. Le(s) recenseur(s) y a(ont) apposé sa(leur) signature, affirmant que cette liste est aussi complète et exacte que possible.

N°				N°
	ST-RENE OUEST, BOUL. (SUITE)			
240	JETTE, MARC (M)	518	J8P 2W7	
241	JETTE, ROMEO (M)	518		
242	JETTE, CAROLINE (F)	518		
243	DICAIRE, SYLVAIN (M)	520	J8P 2W7	
244	DICAIRE, BERTHA (F)	520		
245	DICAIRE, ROGER-GUY (M)	520		
246	LAURIN, JEAN-CHARLES (M)	522	J8P 2W7	
247	LAURIN, SUZANNE (F)	522		
248	GROULX, JEAN (M)	524	J8P 2W7	
249	GROULX, LISE (F)	524		
250	CHAURET, LISE (F)	526	J8P 2W7	
251	CHAURET, PAUL (M)	526		
252	BOURGEOIS-VANASSE, DIANE (F)	528	J8P 2W7	
253	VANASSE, BERNARD (M)	528		
254	CUBAYNES, RAYMONDE (F)	538	J8P 2W7	
255	CUBAYNES, JEAN-ROCK (M)	538		
256	LEBLANC, MARC-ANDRE (M)	542	J8P 2W7	
257	LEBLANC, CLAUDETTE (F)	542		
258	LEBLANC, YVON (M)	542		
259	MAGNAN, RENE (M)	546	J8P 2W7	
260	MAGNAN, JACQUELINE (F)	546		
261	D'AOUT, YVONNE (F)	550	J8P 2W7	
262	AYOTTE, EMILE (M)	554	J8P 2W7	
263	GRATTON, PAUL (M)	554		
264	GRATTON, ELISE (F)	554		

RURAL/RURALE			electoral district/circonscription	URBAN/URBAINE		
N°	page		GATINEAU	N°	page	
	N°	of/de	certified signature(s)-enumerator(s) / signature(s)-recenseur(s) certifié	139	N° 3	of/de 3
polling division section de vote				polling division section de vote		

F 303 **PRELIMINARY LIST OF ELECTORS**

85M-7-79

ELECTIONS CANADA

LISTE PRÉLIMINAIRE DES ÉLECTEURS

164156

This list of qualified electors for the polling division number as set out below was prepared for use at the pending federal election from information obtained at the enumeration and has been certified by the signature(s) below as to completeness and correctness so far as is possible.

La présente constitue la liste des électeurs de la section de vote dont le numéro apparaît plus bas préparée en vue de l'élection fédérale en cours d'après les renseignements recueillis lors du recensement. Le(s) recenseur(s) y a(ont) apposé sa(leur) signature, affirmant que cette liste est aussi complète et exacte que possible.

N°	St-Louis		N°	St-Louis	
1	Bélanger-Adolphe (M) 1	J8T 2R7	63	Brière-Françoise (F) 43 no 12	J8T 2R7
2	Bélanger-Marie-Jeanne (F) 1	J8T 2R7	64	Brière-Joseph (M) 43 no 12	J8T 2R7
3	Bélanger-Hector (M) 3	J8T 2R7	65	Brière-Carmen (F) 43 no 12	J8T 2R7
4	Bélanger-Jeanne (F) 3	J8T 2R7	66	Picard-Robert (M) 43 no 12	J8T 2R7
5	D'Auray-Gaston (M) 5	J8T 2R7	67	Huot-Claude (M) 43 no 12	J8T 2R7
6	D'Auray-Alice (F) 5	J8T 2R7	68	Dorion-Micheline (F) 43 no 13	J8T 2R7
7	Mongeon-Hélène (F) 7	J8T 2R7	69	Périard-Gaétan (M) 43 no 14	J8T 2R7
8	Maisonneuve-Claire (F) 7	J8T 2R7	70	Fournier-Chantal (F) 43 no 15	J8T 2R7
9	Tremblay-Simone (F) 11	J8T 2R7	71	Lafontaine-Guy (M) 43 no 15	J8T 2R7
10	Tremblay-Hélène (F) 11 ½	J8T 2R7	72	Domingue-Judith (F) 43 no 16	J8T 2R7
11	Tremblay-Carol (M) 11 ½	J8T 2R7	73	Domingue-Normand (M) 43 no 16	J8T 2R7
12	Sarault-André (M) 13	J8T 2R7	74	Riendeau-Rita (F) 43 no 17	J8T 2R7
13	Sarault-Nicole (F) 13	J8T 2R7	75	Ménard-Denise (F) 43 no 18	J8T 2R7
14	Porlier-Georgette (F) 13 ½	J8T 2R7	76	Lévesque-Aurèle (M) 43 no 19	J8T 2R7
15	Porlier-Armand (M) 13 ½	J8T 2R7	77	Morin-Lorraine (F) 43 no 19	J8T 2R7
16	Poirier-Hélène (F) 15	J8T 2R7	78	Latourelle-Raymond (M) 43 no 20	J8T 2R7
17	Poirier-Josée (F) 15	J8T 2R7	79	Latourelle-Nicole (F) 43 no 20	J8T 2R7
18	Rochon-Isabelle (F) 15 no 1	J8T 2R7	80	Leblanc-Jacqueline (F) 43 no 21	J8T 2R7
19	Latreille-André (M) 15 no 1	J8T 2R7	81	Leblanc-Lucien (M) 43 no 21	J8T 2R7
20	Séguin-Andréa (F) 15 no 2	J8T 2R7	82	Lévesque-Florida (F) 43 no 22	J8T 2R7
21	Duval-Grégoire (M) 17 no 1	J8T 2R7	83	Lévesque-Claude (M) 43 no 22	J8T 2R7
22	Duval-Rita (F) 17 no 1	J8T 2R7	84	Lévesque-Mario (M) 43 no 22	J8T 2R7
23	Rochon-Alice (F) 17 no 2	J8T 2R7	85	Lévesque-Nicole (F) 43 no 22	J8T 2R7
24	Cleary-Hélène (F) 17 no 3	J8T 2R7	86	Lacroix-Alice (F) 43 no 23	J8T 2R7
25	Chevrier-Roméo (M) 17 no 3	J8T 2R7	87	Lacroix-Robert (M) 43 no 23	J8T 2R7
26	Bougie-Denis (M) 17 no 4	J8T 2R7	88	Lacroix-Chantal (F) 43 no 23	J8T 2R7
27	Duciaume-Danielle (F) 23	J8T 2R7	89	Lacroix-Johanne (F) 43 no 23	J8T 2R7
28	Villeneuve-Gérard (M) 23	J8T 2R7	90	Lacroic-Lionel (M) 43 no 23	J8T 2R7
29	Boucher-Suzette (f) 25 no 2	J8T 2R7	91	Simard-Lyne (F) 43 no 23	J8T 2R7
30	Boucher-André (M) 25 no 2	J8T 2R7	92	Gratton-Michel (M) 43 no 24	J8T 2R7
31	Clavelle-Arthur (M) 25 no 3	J8T 2R7	93	Beauvais-Lise (F) 43 no 24	J8T 2R7
32	Clavelle-Georgette (F) 25 no 3	J8T 2R7	94	Dupuis -Suzanne (F) 43 no 25	J8T 2R7
33	Dion-Richard (M) 25 no 3	J8T 2R7	95	Gravel-Yvonne (F) 43 no 26	J8T 2R7
34	Doucet-Edith (F) 27	J8T 2R7	96	Mousseau-Régina (F) 43 no 27	J8T 2R7
35	Doucet-Marie-Reine (F) 27	J8T 2R7	97	Mousseau-André (M) 43 no 27	J8T 2R7
36	Doucet-Jean-Guy (M) 27	J8T 2R7	98	Lapointe-Mireille (F) 43 no 28	J8T 2R7
37	Cousineau-Blanche (F) 27	J8T 2R7	99	Lapointe-Sylvie (F) 43 no 28	J8T 2R7
38	Cousineau-Armand (M) 27	J8T 2R7	100	Cousineau-Christian (M) 43 no 29	J8T 2R7
39	Cousineau-Alma (F) 27	J8T 2R7	101	Cousineau-Suzanne (F) 43 no 29	J8T 2R7
40	Toutloff-Joseph (M) 29	J8T 2R7	102	Maurice-Denise (F) 43 no 30	J8T 2R7
41	Proulx-Adrienne (F) 29	J8T 2R7	103	Henrie-Marcel (M) 43 no 30	J8T 2R7
42	Lepage-Normand (M) 31	J8T 2R7	104	Morin-Jocelyn (M) 43 no 30	J8T 2R7
43	Meunier-Line (F) 31	J8T 2R7	105	Beauvais-Lucie (F) 43 no 31	J8T 2R7
44	Ibrahim-Georges (M) 31 no 2	J8T 2R7	106	Grandmaitre-Marc (M) 43 no 31	J8T 2R7
45	Aubé-Thérèse (F) 31 no 2	J8T 2R7	107	Mineault-Françoise (F) 43 no 32	J8T 2R7
46	Rodier-Mariette (F) 35	J8T 2R7	108	Lemieux-Jocelyne (F) 43 no 33	J8T 2R7
47	Rodier-Jean-Claude (M) 35	J8T 2R7	109	Lemieux-Robert (M) 43 no 33	J8T 2R7
48	Paul-Yvon (M) 39	J8T 2R7	110	Sauvé-Ronald (M) 43 no 34	J8T 2R7
49	Paul-Thérèse (F) 39	J8T 2R7	111	Laviolette-Marc (M) 43 no 34	J8T 2R7
50	Gauthier-Ginette (F) 43 no 1	J8T 2R7	112	Michon-Ghislaine (F) 43 no 34	J8T 2R7
51	Lanoix-Josée (F) 43 no 2	J8T 2R7	113	Drouin-Cécile (F) 43 no 35	J8T 2R7
52	Poirier-Alain (M) 43 no 2	J8T 2R7	114	Drouin-Daniel (M) 43 no 35	J8T 2R7
53	Beausoleil-Suzette (F) 43 no 3	J8T 2R7	115	Drouin-Zieltjens-Lucie (F) 43 no 35	
54	Lamoureux-Jeanette (F) 43 no 4	J8T 2R7	116	Zieltjens-Russell (M) 43 no 35	J8T 2R7
55	Danis-Chantal (F) 43 no 6	J8T 2R7	117	Périard-Lise (F) 43 no 36	J8T 2R7
56	Larose-Colette (F) 43 no 7	J8T 2R7	118	Charette-Léo (M) 45	J8T 2R7
57	Larose-André (M) 43 no 7	J8T 2R7	119	Charette-Germaine (F) 45	J8T 2R7
58	Larose-Sylvain (M) 43 no 7	J8T 2R7	120	Paquette-Micheline (F) 45 ½	J8T 2R7
59	Bélair-Daniel (M) 43 no 9	J8T 2R7	121	Pilon-Marie-Jeanne (F) 57	J8T 2S4
60	Leduc-Carolle (F) 43 no 9	J8T 2R7	122	Pilon-Fernand (M) 57	J8T 2S4
61	Larocque-Bernadette (F) 43 no 10	J8T 2R7	123	Pilon-André (M) 57	J8T 2S4
62	Bourdeau-Raymond (M) 43 no 11	J8T 2R7	124	Benoit-Plouffe-Réjeanne (F) 59	J8T 2S4

RURAL/RURALE — N° — page — N° — of/de

polling division / section de vote

electoral district/circonscription: Gatineau

certified / certifié — signature(s)-enumerator(s) / signature(s)-recenseur(s)

URBAN/URBAINE — N° I40 — page 1 of/de 3

polling division / section de vote

164157

F 303 **PRELIMINARY LIST OF ELECTORS**

ELECTIONS CANADA

LISTE PRÉLIMINAIRE DES ÉLECTEURS

85M-7-79

This list of qualified electors for the polling division number as set out below was prepared for use at the pending federal election from information obtained at the enumeration and has been certified by the signature(s) below as to completeness and correctness so far as is possible.

La présente constitue la liste des électeurs de la section de vote dont le numéro apparaît plus bas préparée en vue de l'élection fédérale en cours d'après les renseignements recueillis lors du recensement. Le(s) recenseur(s) y a(ont) apposé sa(leur) signature, affirmant que cette liste est aussi complète et exacte que possible.

N°	St-Louis.		N°	St-Louis	
I25	Lamoureux-Nicole (F) 59	J8T 2S4	I87	Dupuis-Nicole (F) I25 no I0	J8T 2S4
I26	Pelchat-Bernadette (F) 6I	J8T 2S4	I88	Courchaine-Angèle (F) I25 no II	J8T 2S4
I27	Pelchat-Marc (M) 6I	J8T 2S4	I89	Courchaine-Linda (F) I25 no II	J8T 2S4
I28	Pelchat-Nancy (F) 6I	J8T 2S4	I90	Courchaine-Sylvie (F) I25 no II	J8T 2S4
I29	Pelchat-Gérard (M) 6I	J8T 2S4	I9I	Courchaine-Richard (M) I25 no II	J8T 2S4
I30	St-Pierre-Laurent (M) 63	J8T 2S4	I92	Courchaine-Paulette (F) I25 no II	J8T 2S4
I3I	St-Pierre-Yvette (F) 63	J8T 2S4	I93	Courchaine-Adelard (M) I25 no II	J8T 2S4
I32	St-Pierre-Gaétan (M) 63	J8T 2S4	I94	Pelletier-Jean-Claude (M) I25 no I2	J8T 2
I33	Picard-Colombe (F) 65	J8T 2S4	I95	Trudel-Pelletier-Hélène (F) I25 no I2	
I34	Picard-Joseph (M) 65	J8T 2S4	I96	Cécire-Luc (M) I29	J8T 2S4
I35	Picard-André (M) 65	J8T 2S4	I97	Cécire-Claudette (F) I29	J8T 2S4
I36	Rollin-Daniel (M) 65	J8T 2S4	I98	Charette-Emile (M) I3I A	J8T 2S4
I37	Grenier-Aurore (f) 67	J8T 2S4	I99	Schryer-Anita (F) I3I A	J8T 2S4
I38	Lemery-Claude (M) 67	J8T 2S4	200	Gravel-Martine (F) I3I B	J8T 2S4
I39	Bua-Claude (M) 79	J8T 2S4	20I	Gravel-Pierre (M) I3I B	J8T 2S4
I40	Boutet-Gaston (M) 79 A	J8T 2S4	202	Gravel- Roger (M) I3I B	J8T 2S4
I4I	Boutet-Pauline (F) 79 A	J8T 2S4	203	Gravel-Antoinette (F) I3I B	J8T 2S4
I42	Bastin-Guy (M) 79 B	J8T 2S4	204	Bouvier- Jean-Guy (M) I33	J8T 2S4
I43	Joly-Estelle (F) 79 B	J8T 2S4	205	Bouvier-Madeleine (F) I33	J8T 2S4
I44	Perron-Louise (F) 79 C	J8T 2S4	206	Larocque-Robert (M) I33 no I	J8T 2S4
I45	Falardeau-Sylvie (F) 79 C	J8T 2S4	207	Champagne-André (M) I35	J8T 2S4
I46	Lefèbvre-François (M) 79 D	J8T 2S4	208	Brazeau-Champagne-Gisèle (F) I35	J8T 2S4
I47	Grenier- Linda (F) 79 D	J8T 2S4	209	Bouvier-Philippe (M) I37	J8T 2S4
I48	Mineault-Claudette (F) I03	J8T 2S4	2I0	Bouvier-Alice (F) I37	J8T 2S4
I49	Mineault-Paul (M) I03	J8T 2S4	2II	Parisien-Yves (M) I4I	J8T 2S4
I50	Deschenes-Jacqueline (F) I05	J8T 2S4	2I2	Parisien-Jean-Paul (M) I4I	J8T 2S4
I5I	Deschenes-Jacqueline (fille) (F) I05		2I3	Parisien-Gilberte (F) I4I	J8T 2S4
I52	Deschenes-Alfred (M) I05	J8T 2S4	2I4	Baudin-Hector (M) I45	J8T 2S4
I53	Deschenes-Alfred Jr (M) I05	J8T 2S4	2I5	Tessier-Daniel (M) I45	J8T 2S4
I54	Allard-Monique (F) I07	J8T 2S4	2I6	Bérubé-Roger (M) I45	J8T 2S4
I55	Allard-Louise (F) I07	J8T 2S4	2I7	Marier-Paul (F) I45	J8T 2S4
I56	Hubert-Bernard (M) I07	J8T 2S4	2I8	Bolduc-Arthur (M) I45	J8T 2S4
I57	Chenard-Paulette (F) I09	J8T 2S4	2I9	Lévesque-Aurèle (M) I45	J8T 2S4
I58	Chenard-Michel (M) I09	J8T 2S4	220	Lévesque-Florence (F) I45	J8T 2S4
I59	Barre-Bernadette (F) III	J8T 2S4	22I	Lafontaine-Clairette (F) I49	J8T 2S4
I60	Barre-Lucien (M) III	J8T 2S4	222	Lafontaine-D'Assise (F) I49	J8T 2S4
I6I	Morin-Lino (M) II3	J8T 2S4	223	Beaudoin-Marguerite (F) I5I	J8T 2S4
I62	Rochon-Alain (M) II3	J8T 2S4	224	Beaudoin-Yvon (M) I5I	J8T 2S4
I63	Vaive-Lionel (M) I2I	J8T 2S4	225	Caudet-Etienne (M) I5I	J8t 2S4
I64	Vaive-Blanche (F) I2I	J8T 2S4	226	St-Jean-Louise (F) I53 no I	J8T 2S4
I65	Gauthier-Thérèse (F) I23	J8T 2S4	227	Richard-Alain (M) I53 no 3	J8T 2S4
I66	Gauthier-Maurice (M) I23	J8T 2S4	228	Richard-Joanne (F) I53 no 3	J8T 2S4
I67	Olsen-Kim (F) I25 no I	J8T 2S4	229	Richard-Nathalie (F) I53 no 3	J8T 2S4
I68	Olsen-Joanne (F) I25 no I	J8T 2S4	230	Richard-Edmond (M) I53 no 3	J8T 2S4
I69	Olsen-Marie-Paul (F) I25 no I	J8T2S4	23I	Richard-Adèle (f) I53 no 3	J8T 2S4
I70	Olsen-Richard (M) I25 no I	J8T 2S4	232	McCuaig-Lyne (F) I53 no 4	J8T 2S4
I7I	Dumouchel-Marguerite (F) I25 no 2	J8T 2S4	233	McCuaig-Georges (M) I53 no 4	J8T 2S4
I72	Dumouchel-Sylvie (F) I25 No 2	J8T 2S4	234	Mahar-NInon (F) I53 no 5	J8T 2S4
I73	Dumouchel-Jean-Guy (M) I25 no 2	J8T 2S4	235	Mahar-Brian (M) I53 no 5	J8T 2S4
I74	Dubois-Murielle (F) I25 no 3	J8T 2S4	23 6	St-Jean-Patrick (M) I53 no 6	J8T 2S4
I75	Dubois-Lionel (M) I25 no 3	J8T 2S4	237	St-Jean-Gaétan (M) I53 no 6	J8T 2S4
I76	Dubois-Chantal (F) I25 no 3	J8T 2S4	238	Godin-Matina (F) I55 A	J8T 2S4
I77	Clément-Donalda (F) I25 no 4	J8T 2S4	239	Godin-Danny (F) I55 A	J8T 2S4
I78	Grondin-Sylvie (F) I25 no 5	J8T 2S4	240	Waters-Yves (M) I55 B	J8T 2S4
I79	Chartier-Moise (M) I25 no 6	J8T 2S4	24I	Waters-Thérèse (F) I55 B	J8T 2S4
I80	Chartier-Claudette (F) I25 no 6	J8T 2S4	242	Scantelbury-Gordon (M) I55 C	J8T 2S4
I8I	Hamel-Guy (M) I25 no 7	J8T 2S4	243	Lamoureux-Lina (F) I55 D	J8T 2S4
I82	Hamel-Paulette (F) I25 no 7	J8T 2S4	244	Monpetit-Claude (M) I55 D	J8T 2S4
I83	Larocque-Robert (M) I25 no 8	J8T 2S4	245	Purdy-Luger (M) I57,	J8T 2S4
I84	Clément-Pauline (F) I25 no 8	J8T 2S4	246	Purdy-Lucille (F) I57	J8T 2S4
I85	Legendre-Micheline (F) I25 no 9	J8T 2S4	247	Purdy-Estelle (F) I57	J8T 2S4
I86	Legendre-Pierre (M) I25 no 9	J8T 2S4	248	Bélanger-Ginette (F) I6I	J8T 2S4

RURAL/RURALE	electoral district/circonscription	URBAN/URBAINE
N° / page N° / of/de	Gatineau	N° I40 / page N° 2 / of/de 3
polling division section de vote	certified signature(s)-enumerator(s) / signature(s)-recenseur(s) certifié: Michelle Pelletier — Micheline Ray	polling division section de vote

164158

F 303 **PRELIMINARY LIST OF ELECTORS**

ELECTIONS CANADA

LISTE PRÉLIMINAIRE DES ÉLECTEURS

85M-7-79

This list of qualified electors for the polling division number as set out below was prepared for use at the pending federal election from information obtained at the enumeration and has been certified by the signature(s) below as to completeness and correctness so far as is possible.

La présente constitue la liste des électeurs de la section de vote dont le numéro apparaît plus bas préparée en vue de l'élection fédérale en cours d'après les renseignements recueillis lors du recensement. Le(s) recenseur(s) y a(ont) apposé sa(leur) signature, affirmant que cette liste est aussi complète et exacte que possible.

N°	St-Louis		N°
249	Bélanger-Pierre (M) I6I	J8T 2S4	
250	Waters-Nicole (F) I6I ½	J8T 2S4	
25I	Paquette-Thérèse (F) I65	J8T 2S4	
252	Paquette-Roger (M) I65	J8T 2S4	
253	Paquette-Henri (M) I65	J8T 2S4	
254	Sylvestre-Mariette (F) I8I	J8T 2S4	
255	Sylvestre-Wilfrid (M) I8I	J8T 2S4	
256	Sylvestre-Denis (M) I8I	J8T 2S4	
257	Sylvestre-Philippe (M) I8I	J8T 2S4	
258	Sylvestre-Guy (M) I8I	J8T 2S4	
259	Beaudoin-France (F) I85 A	J8T 2S4	
260	Lannigan-Diane (F) I85 B	J8T 2S4	
26I	Beaudoin-Pierre (M) I85 C	J8T 2S4	
262	Philippe-Monique (F) I87	J8T 2S4	
263	Labossière-Guy (M) I87	J8T 2S4	
264	Rouleau-Rhéa (F) I9I	J8T 2S4	
265	Roy-Lynn (F) I93	J8T 2S4	
266	Brisson-Paul (M) I93	J8T 2S4	
26I	St-Amand-Ghislain (M) I95	J8T 2S4	
268	Rochette-Rollande (F) I95	J8T 2S4	
269	Frech-Dale (M) I97	J8T 2S4	
270	Brunet-Charles (M) I97	J8T 2S4	
27I	Frech-Cheryl (F) I97	J8T 2S4	
272	Thibault-Florine (F) I99	J8T 2S4	
273	Thibault-Robert (M) I99	J8T 2S4	
274	Thibault-Gaétan (m) I99	J8T 2S4	
275	Charette-Charles (M) I99	J8T 2S4	
276	Leclair-Carol (M) 223	J8T 2S4	
277	Leclair-Colette (F) 223	J8t 2S4	
278	Letang-Huguette (F) 225	J8T 2S4	
279	Letang-Marcel (M) 225	J8T 2S4	
280	Boudreau-Claudette (F) 227	J8T 2S4	
28I	Boudreau-Marcel (M) 227	J8T 2S4	
282	Brousseau-Michel (M) 233	J8T 2S4	
283	Brousseau-Gabrielle (F) 233	J8T 2S4	
284	Brousseau-Henry (M) 233	J8T 2S4	
285	Lalonde-Alain (M) 237	J8T 2S4	
286	Lalonde-Carole (F) 237	J8T 2S4	
287	Charbonneau-Madeleine (F) 243	J8T 2S4	
288	Hills-Daniel (M) 243 A	J8T 2S4	
289	Mainville-Marguerite (F(245	J8T 2S4	
290	Beaudry-Albertine (F) 245	J8T 2S4	
29I	Beaudry-Ivanhoe (M) 245	J8T 2S4	
292	Lévesque-Luc (M) 247	J8T 2S4	
293	Lévesque-Jean-Rhéal (M) 247	J8T 2S4	
294	Lévesque-Aline (F) 247	J8T 2S4	
295	Lefebvre-Francine (F) 247 ½	J8T 2S4	
296	Miron-Suzanne (F) 249	J8T 2S4	
297	Leblanc-Jacqueline (F) 25I	J8T 2S4	
298	Leblanc-Georges (M) 25I	J8T 2S4	
299	Mathieu-Roger (M) 25I no 2	J8T 2S4	
300	Gaudreau-Lucie (F(25I no 2	J8T 2S4	

RURAL/RURALE	electoral district/circonscription	URBAN/URBAINE
N° / page / N° / of/de	Gatineau	N° I40 / page N° 3 of/de 3
polling division section de vote	certified certifié — signature(s)-enumerator(s) / signature(s)-recenseur(s)	polling division section de vote

164159

F 303 **PRELIMINARY LIST OF ELECTORS**

ELECTIONS CANADA

LISTE PRÉLIMINAIRE DES ÉLECTEURS

This list of qualified electors for the polling division number as set out below was prepared for use at the pending federal election from information obtained at the enumeration and has been certified by the signature(s) below as to completeness and correctness so far as is possible.

La présente constitue la liste des électeurs de la section de vote dont le numéro apparaît plus bas préparée en vue de l'élection fédérale en cours d'après les renseignements recueillis lors du recensement. Le(s) recenseur(s) y a(ont) apposé sa(leur) signature, affirmant que cette liste est aussi complète et exacte que possible.

N°	RUE MICHAUD				N°	RUE RICHER			
1	Villeneuve Gilberte	(F)	14	J8T 2W8					
2	Charbonneau Ginette	(F)	15	J8T 2W9	62	Therrien Christine	(F)	1	J8T 2W5
3	Charbonneau Paul	(M)	15	J8T 2W9	63	Therrien Claude	(M)	1	J8T 2W5
4	Soucy Marie Marthe	(F)	16	J8T 2W8	64	Tanguay Diane	(F)	9	J8T 2W6
5	Soucy Rejean	(M)	16	J8T 2W8	65	Tanguay Gaetanne	(F)	9	J8T 2W6
6	Bealair Annettte	(F)	18	J8T 2W8	66	Tanguay Mario	(M)	9	J8T 2W6
7	Belair Diane	(F)	18	J8T 2W8	67	Tanguay Reginald	(M)	9	J8T 2W6
8	Belair Wilfrid	(M)	18	J8T 2W8	68	Cote Ruel Denise	(F)	11	J8T 2W6
9	Chevrier Michel	(M)	19	J8T 2W9	69	Cote Real	(M)	11	J8T 2W6
10	ST-Jean Nicole	(F)	19	J8T 2W9	70	Mahoney Brian	(M)	13	J8T 2W6
11	Seguin Gracia	(F)	20	J8T 2W6	71	Mahoney Fernande	(F)	13	J8T 2W6
12	Seguin Maurice	(M)	20	J8T 2W8	72	St-Louis Joseph	(M)	15	J8T 2W6
13	Charbonneau Albert	(M)	21	J8T 2W9	73	St-Louis LiliANNE	(F)	15	J8T 2W6
14	Charbonneau Anne	(F)	21	J8T 2W9	74	Charette Aline	(F)	21	J8T 2W6
15	Charbonneau RollANDE	(F)	21	J8T2W9	75	Charette Armand	(M)	21	J8T 2W6
16	Lalonde Madeleine	(F)	22	J8T 2W8	76	Roussy DiaNE	(F)	21½	J8T 2W6
17	Lalonde Marcel	(M)	22	J8T 2W8	77	Roussy Jean-Guy	(M)	21	J8T 2W6
18	Leblanc Lucie	(F)	22	J8T 2W8	78	Sauve Andre	M)	23	J8T 2W6
19	Tanguay Daniel	(M)	22	J8T 2W8	79	Sauve Cecile	(F)	23	J8T 2W6
20	Lamoureux Jean	(M)	23	J8T 2W9	80	Sauve Edgard	(M)	23	J8T 2W6
21	Lamoureux Madeleine	(F)	23	J8T 2W9	81	Sauve Lucille	(F)	23	J8T 2W6
22	Riel Conrad	(M)	23	J8T 2W9	82	Letang Jacques	(M)	25	J8T 2W6
23	Presseault Lucie	(F)	24	J8T 2W8	83	Letang Suzanne	(F)	25	J8T 2W6
24	Presseault Yves	(M)	24	J8T 2W8	84	Puri Angile	(F)	27	J8T 2W6
25	Lemieux BASTIEN	(M)	24½	J8T 2W8	85	Puri Prjadeep	(M)	27	J8T 2W6
26	Robillard Nicole	(F)	24½	J8T 2W8	86	Simard Andre	(M)	29	J8T 2W6
27	Lunam Louisette	(F)	26	J8T 2W6	87	Chausse Claudette	(F)	29B	J8T 2W6
28	Hebert AlAIN	(M)	27	J8T 2W9	88	Rouleau Cathy	(F)	33	J8T 2W6
29	Hebert Kathelen	(F)	27	J8T 2W9	89	Rouleau John	(M)	33	J8T 2W6
30	Hebert Lucien	(M)	27	J8T 2W9	90	Rouleau Marie-Claire	(F)	33	J8T 2W6
31	Leclair Jean	(M)	28	J8T 2W8	91	Rouleau Remi	(m)	33	J8T 2W6
32	Leclair Jean-Paul	(M)	28	J8T 2W8	92	Arial Annette	(F)	39	J8T 2W6
33	Leclair Madeleine	(F)	28	J8T 2W8	93	Arial Bernard	(M)	39	J8T 2W6
34	Laflamme Andre	(M)	31	J8T 2W9	94	Arial Edgard	(M)	39	J8T 2W6
35	Laflamme Lise	(F)	31	J8T 2W9	95	Arial Johanne	(F)	39	J8T 2W6
36	Nontell Chantal	(F)	31A	J8T 2W9	96	Bigras Lucie	(F)	43	J8T 2W6
37	Nontell Daniel	(M)	31A	J8T 2W9	97	Pharand Paul	M)	43	J8T 2W6
38	Ferreira Louise	(F)	33	J8T 2W9	98	Beaudoin Pierre	(M)	43#2	J8T 2W6
39	Ferreira Silvano	(M)	33	J8T 2W9	99	Cadieux Leo	(M)	43#3	J8T 2W6
40	Lalonde Guy	(M)	34	J8T 2W8	100	Robert Regeant	(M)	43#4	J8T 2W6
41	Aumont Francoise	(F)	36	J8T 2W8	101	Brazeau Louise	(F)	43#6	J8T 2W6
42	Aumont Robert	(M)	36	J8T 2W8	102	Davis Daniel	(M)	43#6	J8T 2W6
43	Larose DiANE	(F)	36½	J8T 2W8	103	St-Jean Real	(M)	48	J8T 2W6
44	Larose Leo-Paul	(M)	36½	J8T 2W8	104	St-Jean Yvonne	(F)	48	J8T 2W6
45	Cousin Andree	(F)	37	J8T 2W9		RUE ST-LOUIS			
46	Cousin Real	(M)	37	J8T 2W9	105	Sabourin Rachel	(f)	2A	J8T 2R7
47	Gingras Louise	(F)	38	J8T 2W8	106	Martin Jean-Marc	(M)	20	J8T 2R8
48	Gingras Marcel	(M)	38	J8T 2W8	107	Martin Lise	(F)	20	J8T 2R8
49	Lucas Aline	(F)	38B	J8T 2W8	108	Lacelle Berthe	(F)	20B	J8T 2R8
50	Lucas Robert	(M)	38B	J8T 2W8	109	Martineau Pierrette	(F)	50	J8T 2S2
51	Monette Lucille	(F)	40	J8T 2W8	110	Chasles Micheline	(F)	50B	J8T 2S2
52	Boissonneault Lynn	(F)	40	J8T 2W8	111	Chasles Pierre	(M)	50B	J8T 2S2
53	Boissonneault Rheal	(M)	40	J8T 2W8	112	Gauthier Paul	(M)	56	J8T 2S3
54	Boissonneault Suzanne	(F)	40	J8T 2W8	113	Methote Therese	(F)	56	J8T 2S3
55	Prudhomme Chantal	(F)	41	J8T 2W9	114	Chartrand Carole	(F)	56#2	J8T 2S3
56	Prudhomme Jacqueline	(F)	41	J8T 2W9	115	Riel Aurel	(M)	56#2	J8T 2S3
57	Prudhomme Luc	(M)	41	J8T 2W9	116	Dion Gisele	(F)	56#5	J8T 2S3
58	Prudhomme Roger	(M)	41	J8T 2W9	117	Pelletier Andre	(M)	62	J8T 2S3
59	Rivest Benoit	(M)	43	J8T 2W9	118	Pelletier Simone	(F)	62	J8T 2S3
60	Rivest Lise	(F)	43	J8T 2W9	119	Beaudoin Michelle	(F)	64	J8T 2S3
61	Pariseau Francois	(M)	44	J8T 2W8	120	Lafrance Osias	(M)	64	J8T 2S3
					121	Lafrance Regina	(F)	64	J8T 2S3

RURAL/RURALE — N° — page — N° — of/de — polling division / section de vote

electoral district/circonscription: GATINEAU

certified/certifié — signature(s) enumerator(s) / signature(s) recenseur(s)

URBAN/URBAINE — N° 141 — page N° 1 of/de 3 — polling division / section de vote

F 303 PRELIMINARY LIST OF ELECTORS

F*M / 79

ELECTIONS CANADA

164160

LISTE PRÉLIMINAIRE DES ÉLECTEURS

This list of qualified electors for the polling division number as set out below was prepared for use at the pending federal election from information obtained at the enumeration and has been certified by the signature(s) below as to completeness and correctness so far as is possible.

La présente constitue la liste des électeurs de la section de vote dont le numéro apparaît plus bas préparée en vue de l'élection fédérale en cours d'après les renseignements recueillis lors du recensement. Le(s) recenseur(s) y a(ont) apposé sa(leur) signature, affirmant que cette liste est aussi complète et exacte que possible.

N°	RUE ST -LOUIS			
122	Davis Cecile	(F)	66 =	J8T 2S3
123	Davis Mark	(M)	66	J8T 2S3
124	Lafreniere Andre	(M)	68	J8T 2S3
125	Mercier Claire	(F)	68	J8T 2S3
126	Mineault Aldea	(F)	70	J8T 2S3
127	Mineault Ronald	(M)	70½	J8T 2S3
128	Mineault Susanne	(F)	70½	J8T 2S3
129	Fournier Alain	(M)	72	J8T 2S3
130	Fournier Robert	(M)	72	J8T 2S3
131	Seguin Rejeanne	(F)	72#B	J8T 2S3
132	Vaive Andre	(M)	72#C	J8T 2S3
133	Vaive Monique	(F)	72#3	J8T 2S3
134	Paulette Elie	(M)	76	J8T 2S3
135	Lavigne Liselle	(F)	82	J8T 2S5
136	Lavigne Pierre	(M)	82	J8T 2S5
137	Belleau Danielle	(F)	82A	J8T 2S5
138	Durocher Gilles	(M)	82A	J8T 2S5
139	Reitano Dominico	(M)	92#1	J8T 2S5
140	Roy Carolle	(F)	92#2	J8T 2S5
141	Whissel Daniel	(M)	92#2	J8T 2S5
142	Bigras Gaston	(M)	92#3	J8T 2S5
143	MilletteDiane	(F)	94	J8T 2S5
144	Milette Dolores	(F)	98	J8T 2S5
145	Millette Jean-Marie	(M)	94	J8T 2S5
146	Paul Colombe	(F)	98	J8T 2S5
147	Paul Larry	(M)	98	J8T 2S5
148	Giroux Fernand	(M)	100	J8T 2S5
149	Giroux Gilles	(M)	100	J8T 2S5
150	Giroux Reina	(F)	100	J8T 2S5
151	Lapointe Madeleine	(F)	102	J8T 2S5
152	Monfils Sylvie	(F)	102A	J8T 2S5
153	Pharand Michel	(M)	102A	J8T 2S5
154	Bleoo Ginette	(F)	108	J8T 2S5
155	Lapratte Serge	(M)	108	J8T 2S5
156	Labine Ernestine	(F)	110B	J8T 2S5
157	Lavigne Rogathe	(F)	110B	J8T 2S5
158	Thibeault Luc	(M)	110C	J8T 2S5
159	Thibeault Monique	(F)	110C	J8T 2S5
160	Deschenes Christiane	(F)	110D	J8T 2S5
161	Lortie Christine	(F)	112	J8T 2S5
162	Lortie Claire	(F)	112	J8T 2S5
163	Lortie Francois	(M)	112	J8T 2S5
164	Lortie Lucien	(M)	112	J8T 2S5
165	Lortie Pierre	(M)	112	J8T 2S5
166	Lortie Suzanne	(F)	112	J8T 2S5
167	Sabourin Andre	(M)	114	J8T 2S5
168	Sabourin Georgette	(F)	114	J8T 2S5
169	Sabourin Marie	(F)	114	J8T 2S5
170	Bigras Ronald	(M)	116	J8T 2S5
171	Pigeon Anita	(F)	116	J8T 2S5
172	Pigeon Daniel	(M)	116	J8T 2S5
173	Boudreau Andre	(M)	124	J8T 2S6
174	Deschenes Claudette	(F)	124	J8T 2S6
175	Thibault Jacques	(M)	134	J8T 2S6
176	Thibault Therese	(F)	134	J8T 2S6
177	Lafontaine Madeleine	(F)		J8T 2S6
178	Laflamme Claude	(M)	136B	J8T 2S6
179	Laflamme Geraldine	(F)	136B	J8T 2S6
180	Arruda France	(F)	138	J8T 2S6
181	Arruda Jose-Louis	(M)	138	J8T 2S6
182	Woods Richard	(M)	140	J8T 2S6
183	Blanchette Francine	(F)	140½	J8T 2S6
184	Gregoire Blanchette	(F)	140½	J8T 2S6
185	Rochon Bruno	(M)	142	J8T 2S6
186	Rochon Gilles	(M)	142	J8T 2S6
187	Rochon Laurette	(F)	142	J8T 2S6
188	Rochon Mario	(M)	142	J8T 2S6
189	Rochon Yves	(M)	142	J8T 2S6
190	Bigras Yves	(M)	146#1	J8T 2S6
191	Robert Denise	(F)	146#1	J8T 2S6
192	Leduc Sylvie	(F)	146#3	J8T 2S6
193	Leduc Yves	(M)	146 #3	J8T2S6
194	Gosselin Jean	(M)	146#4	J8T2S6
195	Pelletier Laurette	(F)	178	J8T 2S6
196	Peris Yves	(M)	178	J8T 2S6
197	Provost Jeannine	(F)	178B	8T 2S6
198	Allain Linda	(F)	178½	J8T 2S6
199	Cyr Denis	(M)	178½	J8T 2S6
200	Jette Jacques	(M)	184#1	J8T 2S6
201	Jette Jeanne	(F)	184#1	J8T 2S6
202	Tasse Diane	(F)	184#3	J8T 2S6
203	Parent Claire	(F)	186	J8T 2S6
204	Parent Gerard	(M)	186	J8T 2S6
205	Mayer Lise	(F)	188	J8T 2S6
206	Mayer Raphael	(M)	188	J8T 2S6
207	Mayer Rhea	(F)	188	J8T 2S6
208	Piche Jean-Louis	(M)	192	J8T 2S6
209	Piche Marie-Jeanne	(F)	192	J8T 2S6
210	Piche Monique	(F)	192	J8T 2S6
211	Theriault Aurore	(F)	194	J8T 2S6
212	Theriault Bernard	(M)	194	J8T 2S6
213	Piche Daniel	(M)	196	J8T 2S6
214	Piche Lise	(F)	196	J8T 2S6
215	Poirier-Laurin Eugene	(M)	200	J8T 2S6
216	Poirier Marcel	(M)	200	J8T 2S6
217	Boulrice-Lahaie Solange	(F)	202½	
218	Lahaie Gerald	(M)	202½	J8T 2S6
219	Daoust Tharsill	(F)	202	J8T 2S6
220	Lahaie Jean-Batiste	(M)	202	J8T 2S6
221	Lahaie Georgette	(F)	206	J8T 2S6
222	Lahaie Jean	(M)	206	J8T 2S6
223	Lahaie Jean-Marc	(M)	206	J8T 2S6
224	Cote Denis	(M)	222	J8T 2S6
225	Cote Louiselle	(F)	222	J8T 2S6
226	Jacob Ghislain	(M)	224	J8T 2S6
227	Jacob Sandra	(F)	224	J8T 2S6
228	Laprise Huguette	(F)	224	J8T 2S6
229	Boudreau Josephine	(F)	226	J8T 2S6
230	Boudreau Marcel	(M)	226	J8T 2S6
231	Boudreau Therese	(F)	226	J8T 2S6
232	Leclair Julienne	(F)	228	J8T 2S6
233	Tessier Irene	(F)	232	J8T 2S6
234	Tessier Jacques	(M)	232	J8T 2S6
235	Tessier Marcel	(M)	232	J8T 2S6
236	Tessier Robert	(M)	232	J8T 2S6
237	Tessier Roger	(M)	232	J8T2S6
238	Tessier Rene	(M)	232	J8T 2S6
239	Chartrand Jean-Claude	(M)	232A	J8T 2S6
240	Chartrand Jeannine	(F)	232A	J8T 2S6
241	Lalonde Albert	(M)	236	J8T 2S6
242	Laviolette Gaspard	(M)	240	J8T 2S6
243	Laviolette Therese	(F)	240	J8T 2S6

RURAL/RURALE

N° | page | N° | of/de

polling division / section de vote

electoral district / circonscription: GATINEAU

certified / certifié

signature(s)-enumerator(s) / signature(s)-recenseur(s)

URBAN/URBAINE

N° 141 | page N° 2 of/de 3

polling division / section de vote

164161

F 303 **PRELIMINARY LIST OF ELECTORS**

ELECTIONS CANADA

LISTE PRÉLIMINAIRE DES ÉLECTEURS

85M 7 79

This list of qualified electors for the polling division number as set out below was prepared for use at the pending federal election from information obtained at the enumeration and has been certified by the signature(s) below as to completeness and correctness so far as is possible.

La présente constitue la liste des électeurs de la section de vote dont le numéro apparaît plus bas préparée en vue de l'élection fédérale en cours d'après les renseignements recueillis lors du recensement. Le(s) recenseur(s) y a(ont) apposé sa(leur) signature, affirmant que cette liste est aussi complète et exacte que possible.

N°		N°	
	RUE ST-LOUIS		
244	Lagrois Raymond (M) 242 J8T 2S9		
245	Lagrois Rejean (M) 242 J8T 2S9		
246	Lagrois Rollande (F) 242 J8T 2S9		
247	Lagrois Serge (M) 242 J8T 2S9		
248	Lafontaine Carolle (F) 242 J8T 2S9		
250	Lalonde Cindy (F) 242 J8T 2S9		
251	Mineault Claude (M) 246 J8T 2S4		
252	Mineault Irene (F) 246 J8T 2S4		
253	Richer Marie-Jeanne (F) 248 J8T 2S4		

RURAL/RURALE			electoral district/circonscription	URBAN/URBAINE		
N°	page		GATINEAU	N°	page	
	N°	of/de	certified / certifié — signature(s)-enumerator(s) / signature(s)-recenseur(s)	141	N° 3	of/de 3
polling division / section de vote				polling division / section de vote		

164162

F 303 **PRELIMINARY LIST OF ELECTORS**

ELECTIONS CANADA

LISTE PRÉLIMINAIRE DES ÉLECTEURS

8 5M-7-79

This list of qualified electors for the polling division number as set out below was prepared for use at the pending federal election from information obtained at the enumeration and has been certified by the signature(s) below as to completeness and correctness so far as is possible.

La présente constitue la liste des électeurs de la section de vote dont le numéro apparaît plus bas préparée en vue de l'élection fédérale en cours d'après les renseignements recueillis lors du recensement. Le(s) recenseur(s) y a(ont) apposé sa(leur) signature, affirmant que cette liste est aussi complète et exacte que possible.

N°				N°			
	DES OBLATS						
1	Hupé, Jocelyne (F)	3	J8T 2X4	62	Côté, Michel (M)	33	J8T 2X6
2	Chartrand, Alma (F)	11	J8T 2X4	63	Côté, Nicole (F)	33	
3	Chartrand, Alphonse (M)	11		64	Côté, Prescille (F)	33	
4	Chartrand, Philippe (M)	11		64	Nadon, Françine (F)	34	J8T 2X5
5	Larivière, Jeannine (F)	12	J8T 2X3	65	Nadon, René (M)	34	
6	Forgue, Angèle (F)	13	J8T 2X4	66	Nadon, Thérèse (F)	34	
6	Forgue, Germaine (F)	13		67	Borges, Linda (F)	35	J8T 2X6
7	Larivière, Laurent (M)	13		68	Lavictoire, Jean-Raymond (M)	36	J8T 2X5
8	Vaillancourt, Gaétan (M)	14	J8T 2X5	69	Lavictoire, Marc (M)	36	
9	Vaillancourt, Rita (F)	14		70	Lavictoire, Réjeanne (F)	36	
10	Vaillancourt, Sonia (F)	14		71	Albert, Robert (M)	36	
11	Cardinal, Gilles (M)	15	J8T 2X4	72	Jetté, Carole (F)	36	
12	Cardinal, Madeleine (F)	15		73	Bédard, Claude (M)	37	J8T 2X6
13	Gaumont, Kathy (F)	16	J8T 2X5	74	Bédard, Juliette (F)	37	
14	Gaumont, Ronald (M)	16		75	Bédard, Michelle (F)	37	
15	Guibord, Alban (M)	17	J8T 2X4	76	Bédard, Wilfrid (M)	37	
16	Guibord, Luc (M)	17		77	Dimagno, Johanne (F)	38	J8T 2X5
17	Guibord, Marc (M)	17		78	Charlebois, Cécile (F)	39	J8T 2X6
18	Guibord, Réjeanne (F)	17		79	Dumais, Léo (M)	40	J8T 2X5
19	Bouliane, Daniel (M)	18	J8T 2X5	80	Dumais, Noella (F)	40	
20	Bouliane, Emilienne (F)	18		81	Gravel, Jacqueline (F)	40	
21	Filiatreault, Andrée (F)	19	J8T 2X4	82	Gravel, Yvon (M)	40	
22	Filiatreault, Daniel (M)	19		83	Lauzon, Anne (F)	42	J8T 2X5
23	Filiatreault, Gaston (M)	19		84	Lauzon, Carol (M)	42	
24	Perrier, Richard (M)	19		85	Lauzon, Luc (M)	42	
25	St-Arnaud, Fleurette (F)	19		86	Lauzon, Marc (M)	42	
26	St-Arnaud, Léo (M)	19		87	Lauzon, Rollande (F)	42	
27	St-Arnaud-Perrier, Lucie (F)	19					
28	Charlebois, Paul (M)	20	J8T 2X5		DES REDEMPTORISTES		
29	Charlebois, Pauline (F)	20					
30	Monast, Christiane (F)	21	J8T 2X4	88	Savoie, Daniel (M)	1	J8T 2X7
31	Monast, Claire (F)	21		89	Savoie, Mariette (F)	1	
32	Monast, Claude (M)	21		90	Savoie, Raymond (M)	1	
33	Monast, Guy (M)	21		91	Dorris, Ginette (F)	3	J8T 2X7
34	Forget, Lucienne (F)	22	J8T 2X5	92	Dorris, Richard (M)	3	
35	Forget, Yvon (M)	22		93	Potvin, Arthur (M)	4	J8T 2X8
36	Therrien, Jacques (M)	23	J8T 2X6	94	Potvin, Denis (M)	4	
37	Therrien, Yvonne (F)	23		95	Potvin, Joanne (F)	4	
38	Beaulne, Hervé (M)	24	J8T 2X5	96	Desjardins, Alexandre (M)	5	J8T 2X9
39	Beaulne, Luc (M)	24		97	Desjardins, Colette (F)	5	
40	Beaulne, Lucie (F)	24		98	Lefebvre, Gilles (M)	7	J8T 2X9
41	Beaulne, Richard (M)	24		99	Trépanier, Alexandrine (F)	8	J8T 2Y1
42	Beaulne, Rita (F)	24		100	Trépanier, Pierre (M)	8	
43	Gaudet, Alfrida (F)	25	J8T 2X6	101	Trépanier, Raymond (M)	8	
44	Gaudet, George (M)	25		102	Latour, Adrienne (F)	9	J8T 2X9
45	Gaudet, Gilbert (M)	25		103	Latour, Gilles (M)	9	
46	Gaudet, Lynn (F)	25		104	Latour, Léo P. (M)	9	
47	Gauthier, Marcel (M)	26	J8T 2X5	105	Chaîné, Fleurette (F)	10	J8T 2Y1
48	Gauthier, Martha (F)	26		106	Chaîné, Jean-Paul (M)	10	
49	Alary, Maurice (M)	27	J8T 2X6	107	Dumouchel, Pierre-André (M)	11	J8T 2X9
50	Alary, Pierrette (F)	27		108	Dumoulin, Normand (M)	11	
51	Petit, Denise (F)	28	J8T 2X5	109	Dumoulin, Suzanne (F)	11	
52	Petit, René (M)	28		110	Dumoulin, Délia (F)	12	J8T 2Y1
53	Laviolette, Céline (F)	29	J8T 2X6	111	Dumoulin, Gaston (M)	12	
54	Laviolette, Yvon (M)	29		112	Dumoulin, Jacques (M)	12	
55	Laviolette, Gaston (M)	29		113	Laberge, Alphonse (M)	13	J8T 2X9
56	Jobin, Herménégilde (F)	31	J8T 2X6	114	Laberge, Pauline (F)	13	
57	Jobin-Desroches, Diane (F)	31		115	Paquette, Gilles (M)	14	J8T 2Y1
58	Fournier, Ann (F)	32	J8T 2X5	116	Paquette, Hélène (F)	14	
59	Fournier, Linda (F)	32		117	Jolicoeur, Daniel (M)	15	J8T 2X9
60	Fournier, Marcel (M)	32		118	Jolicoeur, Raymonde (F)	15	
61	Côté, Lise (F)	33	J8T 2X6	119	Filion, Réal (M)	16	J8T 2Y1

RURAL/RURALE		electoral district/circonscription	URBAN/URBAINE	
N°	page	GATINEAU	N°	page
	N° of/de	certified/certifié signature(s)-enumerator(s) / signature(s)-recenseur(s)	142	1 of/de 3
polling division section de vote		Cécile Beaulé	polling division section de vote	

F 303 **PRELIMINARY LIST OF ELECTORS**

ELECTIONS CANADA

LISTE PRÉLIMINAIRE DES ÉLECTEURS

164163

8 5M-7-79

This list of qualified electors for the polling division number as set out below was prepared for use at the pending federal election from information obtained at the enumeration and has been certified by the signature(s) below as to completeness and correctness so far as is possible.

La présente constitue la liste des électeurs de la section de vote dont le numéro apparaît plus bas préparée en vue de l'élection fédérale en cours d'après les renseignements recueillis lors du recensement. Le(s) recenseur(s) y a(ont) apposé sa(leur) signature, affirmant que cette liste est aussi complète et exacte que possible.

N°	DES REDEMPTORISTES		
120	Filion, Thérèse (F)	16	J8T 2Y1
121	Sauvé, Monique (F)	17	J8T 2X9
122	Sauvé, Serge-Guy (M)	17	
123	Hotte, Nicole (F)	18	J8T 2Y1
124	Hotte, Robert (M)	18	
125	Bertrand, Andrée (F)	19	J8T 2Y2
126	Bertrand, Bernard (M)	19	
127	Bertrand, Nicole (F)	19	
128	Bélanger, Colombe (F)	20	J8T 2Y3
129	Bélanger, Daniel (M)	20	
130	Bélanger, Denis (M)	20	
131	Bélanger, Luc (M)	20	
132	Bélanger, Lucie (F)	20	
133	Bélanger, Serge (M)	20	
134	Laurin, Carole (F)	21	J8T 2Y2
135	Laurin, Pierre (M)	21	
136	Paris, Claudette (F)	22	J8T 2Y3
137	Paris, Jacques (M)	22	
138	Paris, Pierrette(F)	22	
139	Lamoureux, Ernest (M)	23	J8T 2Y2
140	Lamoureux, Rita (F)	23	
141	De Blois, Lucie (F)	24	J8T 2Y3
142	De Blois, Pierre (M)	24	
143	Hoang,Tri Trunk(M)	24	
144	McGraw, Denis (M)	24	
145	Régimbald, Maurice (M)	25	J8T 2Y2
146	Régimbald, Pierrette (F)	25	
147	Régimbald, Sylvie (F)	25	
148	Gorley, Denis (M)	26	J8T 2Y3
149	Paluck, Diane (F)	26	
150	Villeneuve, Euclide (M)	27	J8T 2Y2
151	Villeneuve, Janette (F)	27	
152	Barette, Denis (M)	28	J8T 2Y3
153	Labelle, Joanne (F)	28	
154	Papineau, Claude (M)	28	
155	Papineau, Diane (F)	28	
156	Mulouin, Claude (M)	29	J8T 2Y2
157	Mulouin, Jean (M)	29	
158	Mulouin, Marcel (M)	29	
159	Mulouin, Pauline (F)	29	
160	Perreault, Charles (M)	30	J8T 2Y3
161	Perreault, Jeannine (F)	30	
162	Perreault, Roger (M)	30	
163	Lagacé, Gérard (M)	31	J8T 2Y2
164	Lagacé, Jocelyne (F)	31	
165	Bourgoin, Diane (F)	31A	J8T 2Y2
166	Bourgoin, Jean-Claude (M)	31A	
167	St-Jean, Jeannine, (F)	32	J8T 2Y3
168	Labrèche, Suzanne (F)	32A	J8T 2Y3
169	Labrèche, Yves (M)	32A	
170	Fortier, Daniel (M)	33	J8T 2Y2
171	Fortier Laura (F)	33	
172	Fortier, Gérald (M)	33	
173	Gascon, Claude (M)	34	J8T 2Y3
174	Gascon, Rolande (F)	34	
175	Dufour, Benoit (M)	35	J8T 2Y2
176	Dufour, Denise (F)	35	
177	Dufour, Gilles (M)	35	
178	Furlotte, Stella (F)	36	J8T 2Y3
179	Landriault, André (M)	36	
180	Landriault, Lorraine (F)	36	
181	Landriault, Michel (M)	36	
182	Landriault, Robert (M)	36	J8T 2Y3
183	Beaulne, Denise (F)	37	J8T 2Y2
184	Beaulne, Rolland (M)	37	
185	Beaulne, Sylvain (M)	37	
186	Normand, Denis (M)	38	J8T 2Y3
187	Normand, Linda-Yvonne (F)	38	
188	Laperrière, Jean-Guy (M)	38	
	JOLY		
189	Lecavalier, Gabriel (M)	3	J8T 2X1
190	Lecavalier, Thérèse (F)	3	
191	Lecavalier, Francine (F)	3	
192	Lecavalier, Marc (M)	3	
193	Tassé, Gérard (M)	4	J8T 2X2
194	Tassé, Rachel (F)	4	
195	Cloutier, Janine (F)	5	J8T 2X1
196	Courchèsne, Eva (F)	5	
196	Courchèsne, Rolland (M)	5	
197	Courchèsne, Sylvie (F)	5	
198	Gagnon, Marc-André (M)	5	
199	Martin, Armand (M)	6	J8T 2X2
200	Martin, Thérèse (F)	6	
201	Latreille, Denise (F)	7	J8T 2X1
202	Latreille, Jean-Pierre (M)	7	
203	Désormeaux, Denise (F)	8	J8T 2X2
204	Désormeaux, Gaétan (M)	8	
205	Désormeaux, Guy (M)	8	
206	Désormeaux, Josée (F)	8	
207	McDermott, Murielle (F)	9	J8T 2X1
208	Tondreau, Huguette (F)	10	J8T 2X2
209	Tondreau, Joseph (M)	10	
210	Tondreau, Louise (F)	10	
211	Tondreau, Michel (M)	10	
212	Tondreau, Paul (M)	10	
213	Collard, Sylvain (M)	11	J8T 2X1
214	Deslauriers, Carole (F)	11	
215	Deslauriers, Marcel (M)	11	
216	Latreille, Lynda (F)	11	
217	Régimbald, Robert (M)	12	J8T 2X2
218	Bourgeau, Carmen (F)	13	J8T 2X1
219	Bourgeau, John (M)	13	
220	Bourgeau, Marc (M)	13	
221	White, Jacqueline (F)	14	J8T 2X2
222	White, Luc (M)	14	
223	White Michel (M)	14	
224	White, Roger (M)	14	
225	Aman, Hélène (F)	15	J8T 2X1
226	Sauvé, Jacques (M)	15	
227	Sauvé, Murielle (F)	15	
228	Bouchard, Louise (F)	16	J8T 2X2
229	Bouchard, Serge (M)	16	
230	Goulet, Daniel (M)	17	J8T 2X1
231	Goulet, Ronald (M)	17	
232	Goulet, Thérèse (F)	17	
233	Sauvé, Béatrice (F)	18	J8T 2X2
234	Sauvé, Jean-Louis (M)	18	
235	Peterson, Huguette (F)	19	J8T 2X1
236	Peterson, Léo (M)	19	
237	Joanisse, Albert (M)	20	J8T 2X2
238	Joanisse, Cécile (F)	20	
239	Joanisse, Daniel (M)	20	

RURAL/RURALE

N° | page | N° | of/de

polling division / section de vote

electoral district/circonscription

GATINEAU

certified / certifié

signature(s)-enumerator(s) / signature(s)-recenseur(s)

URBAN/URBAINE

N° 142 | page N° 2 | of/de 3

polling division / section de vote

F 303 — 8.5M-7-79

PRELIMINARY LIST OF ELECTORS

ELECTIONS CANADA

164164

LISTE PRÉLIMINAIRE DES ÉLECTEURS

This list of qualified electors for the polling division number as set out below was prepared for use at the pending federal election from information obtained at the enumeration and has been certified by the signature(s) below as to completeness and correctness so far as is possible.

La présente constitue la liste des électeurs de la section de vote dont le numéro apparaît plus bas préparée en vue de l'élection fédérale en cours d'après les renseignements recueillis lors du recensement. Le(s) recenseur(s) y a(ont) apposé sa(leur) signature, affirmant que cette liste est aussi complète et exacte que possible.

JOLY

N°			
240	Joanisse, Françine (F)	20	J8T 2X2
241	Joanisse, Lynn (F)	20	
242	Joanisse, Marc (M)	20	
243	Joanisse, Pierre (M)	20	
244	Bisson, Anne (F)	21	J8T 2X1
245	Bisson, Françoise (F)	21	
246	Bisson, Jacinthe (F)	21	
247	Bisson, Raymond (M)	21	
248	Emard, Jacqueline (F)	22	J8T 2X2
249	Emard, Manon (F)	22	
250	Pharand, Claire (F)	23	J8T 2 X1
251	Pharand, Roger (M)	23	
252	Hubert, Marcel (M)	24	J8T 2X2
253	Hubert, Jean-Charles (M)	24	
254	Bédard, André (M)	24	
255	Bélanger, Jules (M)	24	
256	Piché, Françine (F)	25	J8T 2X1
257	Piché, Robert (M)	25	
258	Deprato, Gilles (M)	26	J8T 2X2
259	Deprato, Marie (F)	26	
260	Miron, Fleurette (F)	27	J8T 2X1
261	Miron, Marcel (M)	27	
262	Reid, Chantale (F)	28	J8T 2X2
263	Reid, Christine (F)	28	
264	Reid, Marie-Marthe (F)	28	
265	Reid, Pierre (M)	28	
266	Reid, Robert (M)	28	
267	Bertrand, Gabrielle (F)	30	J8T 2X2
268	Bertrand, Lionel (M)	30	
269	Leblanc, Jean-Guy (M)	31	J8T 2X1
270	Leblanc, Josée (F)	31	
271	Leblanc, Lise (F)	31	
272	Leblanc, Marie-Rose (F)	31	

RURAL/RURALE	electoral district/circonscription	URBAN/URBAINE
N° / page / N° / of/de	GATINEAU	N° 142 / page N° 3 of/de 3
polling division section de vote	certified / certifié — signature(s)-enumerator(s) / signature(s)-recenseur(s): Cecile Haule	polling division section de vote

164165

F 303 **PRELIMINARY LIST OF ELECTORS**

ELECTIONS CANADA

LISTE PRÉLIMINAIRE DES ÉLECTEURS

85M-7-79

This list of qualified electors for the polling division number as set out below was prepared for use at the pending federal election from information obtained at the enumeration and has been certified by the signature(s) below as to completeness and correctness so far as is possible.

La présente constitue la liste des électeurs de la section de vote dont le numéro apparaît plus bas préparée en vue de l'élection fédérale en cours d'après les renseignements recueillis lors du recensement. Le(s) recenseur(s) y a(ont) apposé sa(leur) signature, affirmant que cette liste est aussi complète et exacte que possible.

N°					N°				
	Louis-Hebert								
1	Marois, Roger (M)	15	J8T	2Y4	59	Boucher, Johanne (F)	40	J8T	2Y6
2	Marois, Margot (F)	15	J8T	2Y4	60	Gauthier, Micheline (F)	40	J8T	2Y6
3	Sigouin, Lynne (F)	16	J8T	2Y5	61	Gauthier, Pierrette(F)	41	J8T	2Y7
4	Sigouin, Claude (M)	16	J8T	2Y5	62	Gauthier, Jean-Noel(M)	41	J8T	2Y7
5	Sigouin, Denis (M)	16	J8T	2Y5	63	Boulay, Jacques (M)	42	J8T	2Y6
6	Sigouin, Mariette (F)	16	J8T	2Y5	64	Boulay, Jovette (F)	42	J8T	2Y6
7	Paquette, Jacques (M)	18	J8T	2Y5	65	St-Jean, Anita (F)	43	J8T	2Y6
8	Paquette, Mireille(F)	18	J8T	2Y5	66	St-Jean, Raymond (M)	43	J8T	2Y6
9	Paquette, Marc-Andre(M)	18	J8T	2Y5	67	Emard, Jean-Claude (M)	44	J8T	2Y6
10	Paquette, Sylvie (F)	18	J8T	2Y5	68	Emard, Francoise (F)	44	J8T	2Y6
11	Paquette, Pierre (M)	18	J8T	2Y5	69	Sauve, Pauline (F)	45	J8T	2Y7
12	Lebeau, Maurice (M)	20	J8T	2Y5	70	Sauve, Richard (M)	45	J8T	2Y7
13	Lebeau, Lilianne (F)	20	J8T	2Y5	71	Begin, Jacques (M)	46	J8T	2Y6
14	Ducharme, Rene (M)	22	J8T	2Y5	72	Begin, Nicole (F)	46	J8T	2Y6
15	Ducharme, Chantal (F)	22	J8T	2Y5	73	Lafleur, Murielle (F)	47	J8T	2Y7
16	Ducharme, Jacqueline(F)	22	J8T	2Y5	74	Lafleur, Leo (M)	47	J8T	2Y7
17	Barrett, Paulette (F)	23	J8T	2Y4	75	Lafleur, Lynn (F)	47	J8T	2Y7
18	Barrett, Rod (M)	23	J8T	2Y4	76	Samson, Hector (M)	48	J8T	2Y6
19	Chartrand, Jacqueline(F)	24	J8T	2Y5	77	Samson, Helene (F)	48	J8T	2Y6
20	Chartrand, Robert (M)	24	J8T	2Y5	78	Samson, Serge (M)	48	J8T	2Y6
21	Chouinard, Jocelyne (F)	25	J8T	2Y4	79	Lamirande, Celine (F)	49	J8T	2Y7
22	Chouinard, Jacques (M)	25	J8T	2Y4	80	Lamirande, Georges (M)	49	J8T	2Y7
23	O'connor, Nicole (F)	26	J8T	2Y5	81	Beaudoin, Marcel (M)	52	J8T	2Y6
24	Cote, Claude (M)	26	J8T	2Y5	82	Beaudoin, Mariette (F)	52	J8T	2Y6
25	Cote, Shawna (F)	26	J8T	2Y5	83	Beaudoin, Chantal (F)	52	J8T	2Y6
26	Brazeau, Lina (F)	27	J8T	2Y4	84	Comeau, Danielle (F)	53	J8T	2Y7
27	Brazeau, Ronald (M)	27	J8T	2Y4	85	Lanois, Claude (M)	53	J8T	2Y7
28	Brazeau, Andre (M)	27	J8T	2Y4	86	Lanois, Danielle (F)	53	J8T	2Y7
29	Mennie, Robert (M)	28	J8T	2Y5	87	Chauret, Richard (M)	54	J8T	2Y6
30	Morin, Jean-Claude (M)	29	J8T	2Y4	88	Charlebois, Carole (F)	54	J8T	2Y6
31	Morin, Claire (F)	29	J8T	2Y4	89	Bisson, Gilles (M)	55	J8T	2Y7
32	Morin, Richard (M)	29	J8T	2Y4	90	Bisson, Lise (F)	55	J8T	2Y7
33	Saint-Sauveur, Claude(F)	30	J8T	2Y5	91	Archambault Beaudoin Laurencia	55		
34	Saint-Sauveur, Gerard(M)	30	J8T	2Y5	92	Desvoyault, Claude (M)	56	J8T	2Y6
35	Beaulne, Lionel (M)	31	J8T	2Y4	93	Desvoyault, Huguette(F)	56	J8T	2Y6
36	Beaulne, Louise (F)	31	J8T	2Y4	94	Savard, Lyne (F)	57	J8T	2Y7
37	Courtemanche, Jacqueline(F)	32	J8T	2Y5	95	Savard, Carmen (F)	57	J8T	2Y7
38	Courtemanche, Remi (M)	32	J8T	2Y5	96	Savard, Gaston (M)	57	J8T	2Y7
39	Courtemanche, Denis (M)	32	J8T	2Y5					
40	Morin, Paul (M)	33	J8T	2Y4	97	Lalonde, Ernest (M)	58	J8T	2Y6
41	Gauthier, Monique (F)	33	J8T	2Y4	98	Lalonde, Cecile (F)	58	J8T	2Y6
42	Vilela, Manuel (M)	34	J8T	2Y5	99	Lalonde, Suzanne (F)	58	J8T	2Y6
43	Vilela, Suzanne (F)	34	J8T	2Y5	100	Lalonde, Francine (F)	58	J8T	2Y6
44	Vilela, Angelo (M)	34	J8T	2Y5	101	Lalonde, Michel (M)	58	J8T	2Y6
45	Normand, Jean-Yves (M)	35	J8T	2Y4	102	Renaud, Gerard (M)	60	J8T	2Y6
46	Normand, Nicole (F)	35	J8T	2Y4	103	Renaud, Lucille (F)	60	J8T	2Y6
47	Begin, Luc (M)	36	J8T	2Y5	104	Renaud, Alain (M)	60	J8T	2Y6
48	Guenette, Christine	36	J8T	2Y5					
49	Guenette, Josee (F)	36	J8T	2Y5		Lauzanne			
50	Guenette, Gilles (M)	36	J8T	2Y5					
51	Guenette, Marie-Claire(F)	36	J8T	2Y5	105	Rivet, Robert (M)	19	J8T	2Y8
52	Prevost, Denis (M)	38	J8T	2Y6	106	Turcotte, Ghislain (M)	19	J8T	2Y8
53	Cusson, Richard (M)	38	J8T	2Y6	107	Maurin Turcotte, Marie-France	19		
54	Lemire, Madeleine (F)	38	J8T	2Y6	108	Galipeau, Christine(F)	21	J8T	2Y8
55	Lemire, Yvon (M)	38	J8T	2Y6	109	Beaulne, Luc (M)	23	J8T	2Y8
56	Blais, Michel (M)	38	J8T	2Y6	110	Beaulne, Johanne (F)	23	J8T	2Y8
57	Rethier, Lionel (M)	39	J8T	2Y7	111	Beaulne, Ginette (F)	23	J8T	2Y8
58	Rethier, Therese (F)	39	J8T	2Y7	112	Beaulne, Gisele (F)	23	J8T	2Y8

RURAL/RURALE			electoral district/circonscription	URBAN/URBAINE	
N°	page		GATINEAU	N° 143	page N° 1 of/de 3
	N°	of/de	certified / certifié	signature(s)-enumerator(s) / signature(s)-recenseur(s)	
polling division / section de vote			Claire Bergeron	Josée Guenette	polling division / section de vote

F 303 **PRELIMINARY LIST OF ELECTORS**

85M-7-79

ELECTIONS CANADA

LISTE PRÉLIMINAIRE DES ÉLECTEURS

164166

This list of qualified electors for the polling division number as set out below was prepared for use at the pending federal election from information obtained at the enumeration and has been certified by the signature(s) below as to completeness and correctness so far as is possible.

La présente constitue la liste des électeurs de la section de vote dont le numéro apparaît plus bas préparée en vue de l'élection fédérale en cours d'après les renseignements recueillis lors du recensement. Le(s) recenseur(s) y a(ont) apposé sa(leur) signature, affirmant que cette liste est aussi complète et exacte que possible.

N°					N°				
113	Labelle, Michel (M)	25	J8T	2Y8	176	Emond, Bruno (M)	91	J8T	2Y8
114	Labelle, Carole (F)	25	J8T	2Y8	177	Carriere, Monique (F)	93	J8T	2Y8
115	Pilon, Serge (M)	27	J8T	2Y8	178	Carriere, Robert (M)	93	J8T	2Y8
116	Petrin, Marguerite (F)	27	J8T	2Y8					
117	Legault, Aurele (M)	29	J8T	2Y8		5 Lauzanne			
118	Legault, Jacques (M)	29	J8T	2Y8	179	Bourgon, Diane (F)	apt101	J8T	2Y9
119	Legault, Richard (M)	29	J8T	2Y8	180	Vaux, Denise (F)	apt102	J8T	2Y9
120	Legault, Clemence (F)	29	J8T	2Y8	181	Legault, Marc (M)	apt103	J8T	2Y9
121	Cayer, Marie (F)	29	J8T	2Y8	182	Richard, Andree (F)	apt103	J8T	2Y9
122	Lafreniere, Gerard (M)	31	J8T	2Y8	183	Chenier, Lynn (F)	apt104	J8T	2Y9
123	Lafreniere, Lise (F)	31	J8T	2Y8	184	Beaudoin, Diane (F)	apt104	J8T	2Y9
124	Lafreniere, Richard (M)	31	J8T	2Y8	185	Bujold, Hilaire (M)	apt105	J8T	2Y9
125	Lafreniere, Jocelyn (M)	31	J8T	2Y8	186	Holmes, Ella (F)	apt105	J8T	2Y9
126	Lafreniere, Emilienne(F)	31	J8T	2Y8	187	Carriere, Francois(M)	apt106	J8T	2Y9
127	Lafreniere, Albert (M)	31	J8T	2Y8	188	Gauvreau, Diane (F)	apt106	J8T	2Y9
128	Lafreniere, Annette (F)	31	J8T	2Y8	189	Varin, Beatrice (F)	apt107	J8T	2Y9
129	Plouffe, Denise (F)	33	J8T	2Y8	190	Talbot, Pierrette (F)	apt108	J8T	2Y9
130	Carriere, Louise (F)	35	J8T	2Y8	191	Beauchamps, Albert(M)	apt109	J8T	2Y9
131	Carriere, Raymond (M)	35	J8T	2Y8	192	Gagnon, Celine (M)	apt110	J8T	2Y9
132	Lafreniere, Denise (F)	37	J8T	2Y8	193	Regimbald, Lorraine(F)	apt111	J8T	2Y9
133	Lalande, Robert (M)	43	J8T	2Y8	194	Regimbald, Mario (M)	apt111	J8T	2Y9
134	Brunet, Johanne (F)	43	J8T	2Y8	195	Lachance, Normand (M)	apt201	J8T	2Y9
135	Brunet, Francine (F)	43	J8T	2Y8	196	Lachance, Diane (F)	apt201	J8T	2Y9
136	Brunet, Romeo (M)	43	J8T	2Y8	197	Parisien, Anita (F)	apt202	J8T	2Y9
137	Dompierre, Lyne (F)	45	J8T	2Y8	198	Parisien, Paul (M)	apt202	J8T	2Y9
138	Dompierre, Ronald (M)	45	J8T	2Y8	199	Parisien, Rheal (M)	apt202	J8T	2Y9
139	Dompierre, Florence (F)	45	J8T	2Y8	200	Parisien, Fleurette(F)	apt202	J8T	2Y9
140	Dompierre, Lucien (M)	45	J8T	2Y8	201	Parisien, Armand (M)	apt202	J8T	2Y9
141	Lafleur, Denise (F)	47	J8T	2Y8	202	Lafontaine, Anne (F)	apt203	J8T	6J7
142	Lafleur, Roger (M)	47	J8T	2Y8	203	Beaulne, Daniel (M)	apt203	J8T	6J7
143	Lafleur, Michel (M)	47	J8T	2Y8	204	Larche, Mary (F)	apt204	J8T	2Y9
144	Richard, Huguette (F)	49	J8T	2Y8	205	Larche, James (M)	apt204	J8T	2Y9
145	Richard, Denis (M)	49	J8T	2Y8	206	Joly, Luc (M)	apt205	J8T	2Y9
146	Charette, Romuald (M)	51	J8T	2Y8	207	Ethier, Barbara (F)	apt205	J8T	2Y9
147	Charette, Therese (F)	51	J8T	2Y8	208	Last, Florence (F)	apt206	J8T	2Y9
148	Charette, Anne (F)	51	J8T	2Y8	209	Last, Raymond (M)	apt206	J8T	2Y9
149	Charette, Guy (M)	51	J8T	2Y8	210	Last, Phillipe (M)	apt206	J8T	2Y9
150	Charette, Ginette (F)	51	J8T	2Y8	211	Hache, Murielle (F)	apt207	J8T	2Y9
151	Charette, Louise (F)	51	J8T	2Y8	212	Hache, Robert (F)	apt207	J8T	2Y9
152	Charette, Marcel (M)	53	J8T	2Y8	213	Ethier, Marguerite(F)	apt208	J8T	2Y9
153	Charette, Kathleen (F)	53	J8T	2Y8	214	Ethier, Raymond (M)	apt208	J8T	2Y9
154	Lavallee, Gisele (F)	57	J8T	2Y8	215	Lafond, Serge (M)	apt209	J8T	2Y9
155	Lavallee, Jean-Paul (M)	57	J8T	2Y8	216	Lacroix, Gisele (F)	apt209	J8T	2Y9
156	Lavallee, Jean-Marc (M)	57	J8T	2Y8	217	Lafond, Alde (M)	apt209	J8T	2Y9
157	Lavallee, Jacques (M)	57	J8T	2Y8	218	Proulx, Michel (M)	apt210	J8T	2Y8
158	Knight, Lyne (F)	59	J8T	2Y8	219	Legault Proulx, Chantal (F)	apt210		
159	Knight, Daniel (M)	59	J8T	2Y8	220	Seguin, Mireille (F)	apt212	J8T	2Y9
160	Paquette, Raymond (M)	61	J8T	2Y8	221	Labelle, Rachelle (F)	apt212	J8T	2Y9
161	Paquette, Jeannette (F)	61	J8T	2Y8	222	Lesage, Michel (M)	apt213	J8T	2Y9
162	Tremblay, Luce (F)	63	J8T	2Y8	223	Blanchette, Danielle (F)	apt213		
163	Tremblay, Antoinette(F)	63	J8T	2Y8	224	Bastien, Celine (F)	apt214	J8T	2Y8
164	Tremblay, Ambroise (M)	63	J8T	2Y8	225	Blais, Daniel (M)	apt214	J8T	2Y8
165	Doyon, Gloryanne (F)	65	J8T	2Y8	226	DeRoy, Jean-Yves (M)	apt215	J8T	2Y9
166	Doyon, Jacques (M)	65	J8T	2Y8	227	Beaulne, Nicole (F)	apt215	J8T	2Y9
167	Rancourt, Estelle (F)	85	J8T	2Y8	228	Barette, Robert (M)	apt216	J8T	2Y8
168	Rancourt, Claude (M)	85	J8T	2Y8	229	Thibeault, Yolande(F)	apt301	J8T	2Y9
169	Morrissette, Denise (F)	87	J8T	2Y8	230	Thibeault, Andre (M)	apt301	J8T	2Y9
170	Malouin, Bernard (M)	89	J8T	2Y8	231	Legault, Jean-Marc(M)	apt301	J8T	2Y9
171	Cholette, Julie (F)	89	J8T	2Y8	232	Cadieux, Diane (F)	apt304	J8T	2Y9
172	Cholette, Nathalie (F)	89	J8T	2Y8	233	Pelletier, Andre (M)	apt304	J8T	2Y9
173	Chevalier, Madeleine(F)	91	J8T	2Y8	234	Lepage, Robert (M)	apt305	J8T	2Y9
174	Chevalier, Laurent (M)	91	J8T	2Y8	235	Jolicoeur, Linda (F)	apt305	J8T	2Y9
175	Chevalier, Daniel (M)	91	J8T	2Y8					

RURAL/RURALE			electoral district/circonscription	URBAN/URBAINE		
N°	page		GATINEAU	N° 143	page	
	N°	of/de			N° 2	of/de 3
polling division section de vote			certified certifié / signature(s)-enumerator(s) / signature(s)-recenseur(s) Claire Bergeron / Josee Brunette	polling division section de vote		

164167

F 303 **PRELIMINARY LIST OF ELECTORS**

85M 7 79

ELECTIONS CANADA

LISTE PRÉLIMINAIRE DES ÉLECTEURS

This list of qualified electors for the polling division number as set out below was prepared for use at the pending federal election from information obtained at the enumeration and has been certified by the signature(s) below as to completeness and correctness so far as is possible.

La présente constitue la liste des électeurs de la section de vote dont le numéro apparaît plus bas préparée en vue de l'élection fédérale en cours d'après les renseignements recueillis lors du recensement. Le(s) recenseur(s) y a(ont) apposé sa(leur) signature, affirmant que cette liste est aussi complète et exacte que possible.

N°					N°				
236	Mann, Doreen (F)	aPt306	J8T	2Y9	296	Bisson, Normand (M)	aPt209	J8T	2Z1
237	Villeneuve,Francine(F)	aPt307	J8T	2Y9	297	Bisson, Armand (M)	aPt209	J8T	2Z1
238	Villeneuve,Philippe(M)	aPt307	J8T	2Y9	298	Normand, Henri (M)	aPt209	J8T	2Z1
239	Villeneuve,Claude (M)	aPt308	J8T	2Y9	299	Bisson, Diane (F)	aPt209	J8T	2Z1
240	Beaule, Juliette (F)	aPt309	J8T	2Y9	300	Bourgeau, Sylvie (F)	aPt211	J8T	2Z1
241	Beaule, Diane (F)	aPt309	J8T	2Y9	301	Plourde, Luc (M)	aPt211	J8T	2Z1
242	Cadieux, Lionel (M)	aPt309	J8T	2Y9	302	Tremblay, Lucie (F)	aPt212	J8T	2Z1
243	Belanger, Vincent (M)	aPt310	J8T	2Y9	303	Tremblay, Andre (M)	aPt212	J8T	2Z1
244	Richer, Manon (F)	aPt310	J8T	2Y9	304	Desormeaux, Doris (F)	aPt213	J8T	2Z1
245	Proulx, Christiane(F)	aPt311	J8T	2Y8	305	Desormeaux, Marcel(M)	aPt213	J8T	2Z1
246	D'Aoust, Rene (M)	aPt314	J8T	2Y9	306	Gallant, Cecile (F)	aPt214	J8T	2Z1
247	Beaudry, Nicole (F)	aPt315	J8T	2Y9	307	Maisonneuve, Yves (M)	aPt214	J8T	2Z1
248	Beaudry, Guy (M)	aPt315	J8T	2Y9	308	Lavigne, Michel (M)	aPt215	J8T	2Z1
249	Pilon, Maurice (M)	aPt316	J8T	2Y9	309	Blondin, Louise (F)	aPt215	J8T	2Z1
250	Boudreault,Richard(M)	aPt316	J8T	2Y9	310	Hull, Jean-Maurice(M)	aPt216	J8T	2Y9
251	Boudreault, Claire(F)	aPt316	J8T	2Y9	311	Hull, Diane (F)	aPt216	J8T	2Y9
252	L'Ecuyer, Gisele (F)	aPt401	J8T	2Y9	312	DuPuis, Roger (M)	aPt302	J8T	2Z1
253	Bertrand, Lise (F)	aPt402	J8T	2Y9	313	BoisJoly, Louise (F)	aPt302	J8T	2Z1
254	Bertrand, Richard (M)	aPt402	J8T	2Y9	314	Gauthier, Marc (M)	aPt302	J8T	2Z1
255	Bertrand, Paulette(F)	aPt402	J8T	2Y9	315	Lachance, Line (F)	aPt303	J8T	2Z1
256	Carey, Monique (F)	aPt403	J8T	2Y9	316	Lachance, Luc (M)	aPt303	J8T	2Z1
257	Essiambre, Mario (M)	aPt403	J8T	2Y9	317	Laurin, Louise (F)	aPt304	J8T	2Z1
258	Ladouceur, Claude(M)	aPt405	J8T	2Y9	318	Jolivette, Jean-Luc(M)	aPt305	J8T	2Z1
259	Chartier, Anne (F)	aPt405	J8T	2Y9	319	Clermont, Sylvie (F)	aPt305	J8T	2Z1
260	Gaudreau, Francine(F)	aPt406	J8T	2Y9	320	Menard, Johanne (F)	aPt307	J8T	2Z1
261	Thibert, Paulette (F)	aPt407	J8T	2Y9	321	DuPuis, Paul-Andre(M)	aPt307	J8T	2Z1
262	Fournier, Denis (M)	aPt409	J8T	2Y9	322	Bastien, Donna (F)	aPt308	J8T	2Z1
263	Sabourin, Linda (F)	aPt409	J8T	2Y9	323	Bastien,Jean-Claude(M)	aPt308	J8T	2Z1
264	Gilbert, Francine (F)	aPt411	J8T	2Y9	324	Rozon, Pauline (F)	aPt309	J8T	2Z1
265	Seguin, Marc (M)	aPt412	J8T	2Y9	325	Beaudry, Chantal (F)	aPt310	J8T	2Z1
266	Tremblay, Denis (M)	aPt412	J8T	2Y9	326	Berube, Bertrand (M)	aPt310	J8T	2Z1
267	Frechette, Roger (M)	aPt413	J8T	2Y9	327	Sabourin, Jean-Guy(M)	aPt311	J8T	2Z1
268	Frechette, Aline (F)	aPt413	J8T	2Y9	328	Sabourin, Lionel (M)	aPt311	J8T	2Z1
269	Lauzon, Andre (M)	aPt414	J8T	2Y9	329	Gauthier, Sylvie (F)	aPt312	J8T	2Z1
270	Lauzon, Louise (F)	aPt414	J8T	2Y9	330	Soulieres, Ginette(F)	aPt313	J8T	2Z1
271	Banville, Francine(F)	aPt415	J8T	2Y9	331	Beriault,Jean-Claude	aPt316	J8T	2Z1
272	Bisson, Francine (F)	aPt416	J8T	2Y9	332	Charbonneau, Adele(F)	aPt316	J8T	2Z1
273	Beaulne, Michel (M)	aPt416	J8T	2Y9	333	Legault, Richard (M)	aPt402	J8T	2Z1
					334	Legault, Nicole (F)	aPt402	J8T	2Z1
	75 Lauzanne				335	Lepage, Lucie (F)	aPt403	J8T	2Z1
274	Fournier Grondin, Carole (F)	aPt102			336	Lepage, Maurice (M)	aPt403	J8T	2Z1
275	Grondin, Manon (F)	aPt102	J8T	2Z1	337	BoisJoly, Suzanne(F)	aPt405	J8T	2Z1
276	Bouchard, Line (F)	aPt104	J8T	2Z1	338	Meloche, Angele (F)	aPt406	J8T	2Z1
277	Philippe, Claude (M)	aPt104	J8T	2Z1	339	Payette, Murielle(F)	aPt407	J8T	2Z1
278	Loiselle, Agathe (F)	aPt106	J8T	2Z1	340	Payette, Georges (M)	aPt407	J8T	2Z1
279	Morin, Michel (M)	aPt106	J8T	2Z1	341	Gendreau, Ginette (F)	aPt410	J8T	2Z1
280	Menard, Marc-Andre(M)	aPt107	J8T	2Z1	342	Charron, Jeannette(F)	aPt413	J8T	2Z1
281	Patry, Chantal (F)	aPt107	J8T	2Z1	343	Wolfe, Michel (M)	aPt414	J8T	2Z1
282	Courchesne, Benoit(M)	aPt108	J8T	2Z1	344	Leblanc, Jocelyne (F)	aPt414	J8T	2Z1
283	Boisvenu, Sylvie (F)	aPt108	J8T	2Z1	345	Ayotte, Noel (M)	aPt415	J8T	2Z1
284	Mongeon, Georges (M)	aPt109	J8T	2Z1	346	Ayotte, Celine (F)	aPt415	J8T	2Z1
285	Leblanc, Pierrette(F)	aPt111	J8T	2Y9	347	Ayotte, Denis (M)	aPt415	J8T	2Z1
286	Menard, Marie-Paule(F)	aPt201	J8T	2Y9	348	Goulet Richard,Germaine (F)	aPt416		
287	D'Aoust, Julie (F)	aPt202	J8T	2Y8	349	Richard, Stephane (M)	aPt416	J8T	2Z1
288	Parent, Jean (M)	aPt202	J8T	2Z1					
289	Huneault, Sylvie (F)	aPt203	J8T	2Z1					
290	Hurtubise,Redolphe(M)	aPt203	J8T	2Z1					
291	Lauzon, Jean-Guy (M)	aPt204	J8T	2Z1					
292	Papillon, Louise (F)	aPt205	J8T	2Z1					
293	Dery, Francois (M)	aPt206	J8T	2Z1					
294	Lefebvre, Aline (F)	aPt206	J8T	2Z1					
295	Desourdie, Diane (F)	aPt208	J8T	2Z1					

RURAL/RURALE

N° page N° of/de

polling division section de vote

electoral district/circonscription

GATINEAU

certified certifié signature(s)-enumerator(s) / signature(s)-recenseur(s)

Clark Bergeron Josée Guénette

URBAN/URBAINE

N° 143 page N° 3 of/de

polling division section de vote

F 303 **PRELIMINARY LIST OF ELECTORS**

ELECTIONS CANADA

LISTE PRÉLIMINAIRE DES ÉLECTEURS

164168

85M-7-79

This list of qualified electors for the polling division number as set out below was prepared for use at the pending federal election from information obtained at the enumeration and has been certified by the signature(s) below as to completeness and correctness so far as is possible.

La présente constitue la liste des électeurs de la section de vote dont le numéro apparaît plus bas préparée en vue de l'élection fédérale en cours d'après les renseignements recueillis lors du recensement. Le(s) recenseur(s) y a(ont) apposé sa(leur) signature, affirmant que cette liste est aussi complète et exacte que possible.

SMITH

N°				N°			
1	Denis, Evelyn (F)	2	J8T 2Z6	57	Richard, Germain (M)	20	J8T2Z8
2	Denis, Philippe (M)	2		58	St-Germain, Simonne (F)	21	J8T2Z7
3	Denis, Madeleine (F)	2		59	Cham, Suzanne (F)	22	J8T2Z8
4	Demers, Denis (M)	3	J8T 2Z7	60	Cham, Serge (M)	22	
5	Demers, Anne (F)	3		61	Rouleau, Lise (F)	23	J8T2Z7
6	Demers, Jacques (M)	3		62	Rouleau, Claude (M)	23	
7	Demers, Nicole (F)	3		63	Gauthier, Pierre (M)	24	J8T2Z8
8	Demers, Gérard (M)	3		64	Gauthier, Jean (M)	24	
9	Létourneau, Linda (F)	4	J8T 2Z6	65	Gauthier, Yvette (F)	24	
10	Létourneau, Gaétan (M)	4		66	Gauthier, Gilbert (M)	24	
11	Barbeau, Roseanne (F)	4A	J8T 2Z6	67	Léger, Ronald (M)	25	J8T2Z7
12	Larabie, Lucien (M)	5	J8T 2Z7	68	Bégin-Léger, Monique (F)	25	
13	Larabie, Pierrette (F)	5		69	Finnegan, Louise (F)	26	J8T2Z8
14	Larabie, Gilles (M)	5		70	Finnegan, Manon (F)	26	
15	Corriveau, Joan (F)	7	J8T 2Z7	71	Finnegan, Pierre (M)	26	
16	Corriveau, Elie (M)	7		72	Lamothe, Mireille (F)	27	J8T2Z7
17	Corriveau, Marcel (M)	7		73	Lamothe, André (M)	27	
18	Poirier, Carmelle (F)	8	J8T 2Z8	74	Guilbeault, Marie-Paule (F)	28	J8T2Z8
19	Poirier, Léo (M)	8		75	Guilbeault, Philippe (M)	28	
20	Cléroux, André (M)	8	J8T 2Z7	76	Tremblay, Nadine (F)	29	J8T2Z7
21	Sabourin, Hélène (F)	9	J8T 2Z7	77	Tremblay, Lucienne (F)	29	
22	Souksaly, Somboun (M)	10	J8T 2Z8	78	Tremblay, Raymond (M)	29	
23	Souksaly, Hiene (F)	10		79	Baker, Betty (F)	30	J8T2Z8
24	Campbell, Antonine (M)	11	J8T 2Z7	80	Baker, Pierre (M)	30	
25	Lefebvre, Raymond (M)	11		81	Guilbault, Cécile (F)	31	J8T2Z7
26	Bruyère, Thérèse (F)	12	J8T 2Z8	82	Lortie, Michel (M)	32	J8T2Z8
27	Bruyère, Denis (M)	12		83	Milot, Luce (F)	32	
28	Malette, Debbie (F)	12	J8T 2Z8	84	Milot, Gilles (M)	32	
29	Marquis, Lyne (F)	13	J8T 2Z7	85	Picard, Rollande (F)	33	J8T2Z7
30	Marquis, Huguette (F)	13		86	Picard, Paul (M)	33	
31	Marquis, Desneiges(F)	13		87	Crete, Rachelle (F)	34	J8T2Z8
32	Marquis, Jean (M)	13		88	Crete, Lucille (F)	34	
33	Hébert, Françoise (F)	14	J8T 2Z8	89	Lafontaine, Jeannette (F)	37	J8T2Z9
34	Hébert, Daniel (M)	14		90	Charlebois, Roger (M)	37	
35	Hébert, Cécile (F)	14		91	Charbonneau, Chantal (F)	37	
36	Hébert, Maurice (M)	14		92	Leblanc, Laurence (F)	38	J8T3A1
37	Gélinas, Liette (F)	15	J8T 2Z7	93	Duncan, Maurice (M)	39	J8T2Z9
38	Gélinas, Francine (F)	15		94	Duncan, Gioconda (F)	39	
39	Gélinas, Bibianne (F)	15		95	Sanctuaire, Anita (F)	40	J8T3A1
40	Gélinas, Rémi (M)	15		96	Sanctuaire, Robert (M)	40	
41	Gervais, Guy (M)	16	J8T 2Z8	97	Coté, Lise (F)	41	J8T2Z9
42	Gervais, Hélène (F)	16		98	Coté, Jean-Paul (M)	41	
43	Gervais, Jacques (M)	16		99	Grenier, Albenie (M)	42	J8T3A1
44	Frénette, Carole (F)	17	J8T 2Z7	100	Gauthier, Laurette (F)	42	
45	Frénette, Madeleine (F)	17		101	Gauthier, Jacques (M)	42	
46	Frénette, Clément (M)	17		102	Courcy, Rose (F)	43	J8T2Z9
47	Frénette, Jean-Pierre(M)	17		103	Courcy, Lucien (M)	43	
48	Paquette, Bruno (M)	18	J8T 2Z8	104	Courcy, Nicole (F)	43	
49	Paquette, Lucille (F)	18		105	Courcy, Jacques (M)	43	
50	Paquette, Robert (M)	18		106	Carrey, Pierre (M)	44	J8T3A1
51	Demers, Marielle (F)	19	J8T 2Z7	107	Carrey, Rita (F)	44	
52	Demers, Raymond (M)	19		108	Carrey, Henry (M)	44	
53	Demers, Manon (F)	19		109	Gauthier, Claire (F)	45	J8T2Z9
54	Demers, Jean (M)	19		110	Deneault, Jean-Marc (M)	45	
55	Richard, Daniel (M)	20	J8T 2Z8	111	Lafontaine, Carmen (F)	46	J8T3A1
56	Richard, Claudette (F)	20		112	Lafontaine, Marcel (M)	46	
				113	Rice, John (M)	47	J8T2Z9
				114	Régimbald, Paul (M)	47	

RURAL/RURALE			electoral district/circonscription	URBAN/URBAINE		
N°	page N°	page of/de	Gatineau	N° 144	page N° 1	page of/de 3
polling division section de vote			certified signature(s)-enumerator(s) / signature(s)-recenseur(s) certifié	polling division section de vote		

164169

F 303 **PRELIMINARY LIST OF ELECTORS**

LISTE PRÉLIMINAIRE DES ÉLECTEURS

ELECTIONS CANADA

85M-7-79

This list of qualified electors for the polling division number as set out below was prepared for use at the pending federal election from information obtained at the enumeration and has been certified by the signature(s) below as to completeness and correctness so far as is possible.

La présente constitue la liste des électeurs de la section de vote dont le numéro apparaît plus bas préparée en vue de l'élection fédérale en cours d'après les renseignements recueillis lors du recensement. Le(s) recenseur(s) y a(ont) apposé sa(leur) signature, affirmant que cette liste est aussi complète et exacte que possible.

N°	SMITH			N°	THIBAULT		
115	Laurier, Diane (F)	47	J8T2Z9	164	Pelletier, Richard (M)	12	J8T2Z2
116	Fournier, Gille (M)	48	J8T3A1	165	Neveu, Monique (F)	12	
117	Fournier, Nicole (F)	48		166	Cabana, Richard (M)	13	J8T2Z3
118	De-Lachevrotière, Diane (F)	49	J8T2Z9	167	Cabana, Carole (F)	13	
119	Bilodeau, Hélène (F)	49		168	Matte, Jean-Pierre (M)	14	J8T2Z2
120	Bilodeau, Gilles (M)	49		169	Matte, Louise (F)	14	
121	Fournier, Andrée (F)	49		170	Laramée, Alain (M)	15	J8T2Z3
122	Kaiser, Paul (M)	49		171	Laramée, Ginette (F)	15	
123	Nadon, Liliane (F)	50	J8T3A1	172	Racette, Eugène (M)	16	J8T2Z2
124	Nadon, Robert (M)	50		173	Racette, Claude (M)	16	
125	Bastien, Michel (M)	51	J8T2Z9	174	Racette, Françine (F)	16	
126	Paillé, Gyslene (F)	51		175	Racette, Denise (F)	16	
127	Rochon, Alain (M)	52	J8T3A1	176	Charbonneau, Jacqueline (F)	17	J8T2Z3
128	Rochon, Lucienne (F)	52		177	Charbonneau, Doris (F)	17	
129	Rochon, Aurèle (M)	52		178	Laramée, Nicole (F)	17	
130	Beaulne, Sonia (F)	53	J8T2Z9	179	Godmaire, Rachel (F)	18	J8T2Z2
131	Beaulne, Marie-Paule (F)	53		180	Godmaire, Richard (M)	18	
132	Beaulne, Gérald (M)	53		181	Duguay, Gérard (M)	19	J8T2Z3
133	Thibert, Chantal (F)	54	J8T3A1	182	Duguay, Liliane (F)	19	
134	Thibert, Paulette (F)	54		183	Duguay, Françine (F)	19	
135	Robinson, Ginette (F)	55	J8T2Z9	184	Duguay, Sylvie (F)	19	
136	Labine, Denise (F)	55		185	Landry, Claire (F)	20	J8T2Z2
137	Labine, Daniel (M)	55		186	Landry, Richard (M)	20	
138	Miglietta, Louise (F)	56	J8T3A1	187	Gauthier, Chantal (F)	21	J8T2Z3
139	Miglietta, Giovanni (M)	56		188	Cousineau, Pierre (M)	21	
140	Larocque, Françoise (F)	57	J8T2Z9	189	Lortie, Jean (M)	22	J8T2Z2
141	Larocque, Gérard (M)	57		190	Guitard-Lortie, Pierrette (F)	22	
142	Ménard, Johanne (F)	58	J8T3A1	191	Laplante, Nelson (M)	23	J8T2Z3
143	Ménard, Charlotte (M)	58		192	Laplante, Josée (F)	23	
144	Ménard, Lauréat (M)	58		193	Laplante, Lise (F)	23	
145	Ménard, Benoit (M)	58		194	Chatelain, Michel (M)	24	J8T2Z2
146	Légendre, Lucien (M)	59	J8T2Z9	195	Chatelain, Lise (F)	24	
147	Légendre, Colette (F)	59		196	Chantigny, Sylvia (F)	26	J8T2Z2
148	Landry, Lucille (F)	60	J8T3A1	197	Chantigny, Guy (M)	26	
149	Landry, Solomon (M)	60		198	Chantigny, Joanne (F)	26	
150	Edgar, Roddy (M)	60		199	Chantigny, Sylvain (M)	26	
151	Edgar, Lise (F)	60		200	De Sousa, Maria Odete (F)	27	J8T2Z3
152	Levesque, Françoise (F)	61	J8T2Z9	201	De Sousa, Serafim Ferreira (M)	27	J8T2Z3
153	Levesque, Jacques (M)	61		202	De Sousa, Antonio Manuel (M)	27	J8T2Z3
154	Lemay, Jean-Guy (M)	62	J8T3A1	203	Briand, Diane (F)	28	J8T2Z2
155	Lemay, Laurianne (F)	62		204	Briand, Claude (M)	28	
156	Thibeault, Pierrette (F)	63	J8T2Z9	205	Morin, Linda (F)	29	J8T2Z3
157	Thibeault, France (F)	63		206	Morin, Guylaine (F)	29	
158	Thibeault, Josée (F)	63		207	Morin, Claudette (F)	29	
159	Thibeault, Roger (M)	63		208	Morin, François (M)	29	
160	Thibeault, Sylvain (M)	63		209	Burton, Michel (M)	30	J8T2Z2
161	Thibeault, Line (F)	63		210	Burton, Jean-Guy (M)	30	
162	Leblanc, Claude (M)	64	J8T3A1	211	Burton, Jocelyne (F)	30	
163	Leblanc, Noella (F)	64		212	Drouin, Denise (F)	31	J8T2Z3
				213	Drouin, Marcel (M)	31	
				214	David, Suzanne (F)	32	J8T2Z2
				215	David, Richard (M)	32	
				216	Lalonde, Nicole (F)	33	J8T2Z3
				217	Lalonde, Rock (M)	33	
				218	St-Denis, Paulette (F)	34	J8T2Z2
				219	St-Denis, Laurier (M)	34	
				220	Gaudet, Kim (M)	36	J8T2Z2
				221	Polymenakos, Lise (F)	36	

RURAL/RURALE		electoral district/circonscription	URBAN/URBAINE	
N°	page	Gatineau	N°	page
	N° of/de	certified / certifié	144	N° 2 of/de 3
polling division / section de vote		signature(s)-enumerator(s) / signature(s)-recenseur(s)	polling division / section de vote	

F 303 — 85M-7-79

PRELIMINARY LIST OF ELECTORS

ELECTIONS CANADA

LISTE PRÉLIMINAIRE DES ÉLECTEURS

164170

This list of qualified electors for the polling division number as set out below was prepared for use at the pending federal election from information obtained at the enumeration and has been certified by the signature(s) below as to completeness and correctness so far as is possible.

La présente constitue la liste des électeurs de la section de vote dont le numéro apparaît plus bas préparée en vue de l'élection fédérale en cours d'après les renseignements recueillis lors du recensement. Le(s) recenseur(s) y a(ont) apposé sa(leur) signature, affirmant que cette liste est aussi complète et exacte que possible.

THIBAULT

N°			
222	Polymenakos, Peter (M)	36	J8T2Z2
223	Dorion, Yvette (F)	36	
224	Madore, Lucie (F)	37	J8T2Z4
225	Madore, Yvon (M)	37	
226	Mercier-Belisle, Ginette (F)	39	J8T2Z4
227	Belisle, Guy (M)	39	
228	Charron, Josée (F)	40	J8T2Z5
229	Charron, Guylaine (F)	40	
230	Charron, Monique (F)	40	
231	Charron, Bernard (M)	40	
232	Belisle, Claude (M)	41	J8T2Z4
233	Racicot, Rachel (F)	41	
234	Chaine, Danielle (F)	42	J8T2Z5
235	Chaine, Robert (M)	42	
236	Chaine, Claudette (F)	42	
237	Lefrançois, Lise (F)	43	J8T2Z4
238	Lefrançois, Grégoire (M)	43	
239	Matte, Michel (M)	44	J8T2Z5
240	Matte, Lucille (F)	44	
241	Albert, Francine (F)	45	J8T2Z4
242	Gauthier, Claude (M)	45	
243	Jolicoeur, Yvonne (F)	46	J8T2Z5
244	Losier, Carole (F)	47	J8T2Z4
245	Losier, Paul (M)	47	
246	Lamoureux, Carmen (F)	47	
247	Lamoureux, Louis (M)	47	
248	St-Rochan, Pauline (F)	48	J8T2Z5
249	St-Martin, Michel (M)	48	
250	Query, Rachel (F)	49	J8T2Z4
251	Query, Pierre (M)	49	
252	Query, Suzanne (F)	49	
253	Query, Gérard (M)	49	
254	Haspect, Luc (M)	50	J8T2Z5
255	Thibault, Jo-Anne (F)	50	
256	Bougie, Lucienne (F)	51	J8T2Z4
257	Bougie, Claude (M)	51	
258	Brisard, Isabelle (F)	52	J8T2Z5
259	Brisard, Jean (M)	52	
260	Brisard, Jean Junior (M)	52	
261	Brisard, Sandra (F)	52	
262	Brisard, Patrick (M)	52	
263	Boudrias, André (M)	53	J8T2Z4
264	Boudrias, Gabrielle (F)	53	
265	Ladurantaye, Gilles (M)	54	J8T2Z5
266	Ladurantaye, Laurencienne (F)	54	
267	Ladurantaye, Josée (F)	54	
268	Ladurantaye, Céline (F)	54	
269	Thivierge, Florence (F)	55	J8T2Z4
270	Turcotte, Gilles (M)	56	J8T2Z5
271	Turcotte, Estelle (F)	56	
272	Brazeau, Norman (M)	57	J8T2Z4
273	Brazeau, Lorraine (F)	57	
274	Normand, Pierre (M)	58	J8T2Z5
275	Normand, Chantal (F)	58	
276	Dorion, Micheline (F)	59	J8T2Z4
277	Dorion, Arsène (M)	59	
278	Papineau, Norbert (M)	60	J8T2Z5
279	Papineau, Madeleine (F)	60	
280	Roussel, Christine (F)	61	J8T2Z4
281	Roussel, Réjeanne (F)	61	
282	Mercier, Gisèle (F)	62	J8T2Z5
283	Simons, Claudette (F)	63	J8T2Z4
284	Simons, William (M)	63	

RURAL/RURALE — N° — page — N° — of/de — polling division / section de vote

electoral district/circonscription: Gatineau

certified / certifié — signature(s)-enumerator(s) / signature(s)-recenseur(s): Cecile Montreuil, Paul de Jersenthaw

URBAN/URBAINE — N°: 144 — page — N°: 3 — of/de: 3 — polling division / section de vote

F 303 — 8 SM-7-79

PRELIMINARY LIST OF ELECTORS

ELECTIONS CANADA

LISTE PRÉLIMINAIRE DES ÉLECTEURS

164171

This list of qualified electors for the polling division number as set out below was prepared for use at the pending federal election from information obtained at the enumeration and has been certified by the signature(s) below as to completeness and correctness so far as is possible.

La présente constitue la liste des électeurs de la section de vote dont le numéro apparaît plus bas préparée en vue de l'élection fédérale en cours d'après les renseignements recueillis lors du recensement. Le(s) recenseur(s) y a(ont) apposé sa(leur) signature, affirmant que cette liste est aussi complète et exacte que possible.

N°			
	RUE LAMARCHE		
1	Dumouchel Robert (M)	140	J8T5C5
2	Morin Lina (F)	140	J8T5C5
3	Tellier Raymond (M)	142	J8T5C5
4	Tellier Sylvie (F)	142	J8T5C5
5	Langlois Suzanne (F)	142	J8T5C5
6	Langlois Michelle (F)	144	J8T5C5
7	Langlois Denis (M)	144	J8T5C5
8	Lacroix Raymond (M)	146	J8T5C5
9	Lacroix Johanne (F)	146	J8T5C5
10	Sauvé Roger (M)	148	J8T5C5
11	Sauvé Micheline (F)	148	J8T5C5
12	Saumure Daniel (M)	150	J8T5C5
13	Saumure Carole (F)	150	J8T5C5
14	Ladouceur Cyrias (M)	150	J8T5C5
15	Decarufel Bernard (M)	152	J8T5C5
16	Decarufel Hélène (F)	152	J8T5C5
17	Nadeau Michel (M)	154	J8T5C5
18	Nadeau Anne (F)	154	J8T5C5
19	Ducharme Yves (M)	156	J8T5C5
20	Fortier Madelaine (F)	156	J8T5C5
21	Chabot Claude R. (M)	156	J8T5C5
22	Chabot Gertrude (F)	156	J8T5C5
23	Price Theresa (F)	158	J8T5C5
24	Lemay Laurent (M)	158	J8T5C5
25	Descarie Pierre (M)	158	J8T5C5
	RUE RENAUD		
26	Lafontaine Marc (M)	1	J8T3A2
27	Lafontaine Yvan (M)	1	J8T3A2
28	Pariseau Kathy (F)	1	J8T3A2
29	Baribeau Colette (F)	1	J8T3A2
30	Guerette Paul (M)	2	J8T3A3
31	Plouffe Lucie (F)	2	J8T3A3
32	Lesage Gaston (M)	3	J8T3A2
33	Lesage Anita (F)	3	J8T3A2
34	Lesage Jean (M)	3	J8T3A2
35	Lapensée Germaine (F)	3	J8T3A2
36	Dallaire Cécile (F)	3½	J8T3A2
37	Dallaire Edmond (M)	3½	J8T3A2
38	Beaudoin Donald (M)	4	J8T3A3
39	Beaudoin Estelle (F)	4	J8T3A3
40	Beaudry Marie-Louise (F)	5	J8T3A2
41	Beaudry Georges (M)	5	J8T3A2
42	Tessier Colette (F)	6	J8T3A3
43	Tessier Bernard (M)	6	J8T3A3
44	Lemay Rheal (M)	7	J8T3A2
45	Lemay Monique (F)	7	J8T3A2
46	Lemay Lyne (F)	7	J8T3A2
47	Montell Stuart (M)	8	J8T3A3
48	Montell Cécile (F)	8	J8T3A3
49	Montell Shirley (F)	8	J8T3A3
50	Bazinet Louis (M)	9	J8T3A2
51	Bazinet Gisèle (F)	9	J8T3A2
52	Gauthier Gaston (M)	10	J8T3A3
53	Gauthier Monique (F)	10	J8T3A3
54	Gauthier Johanne (F)	10	J8T3A3
55	Lafontaine Edgar (M)	11	J8T3A2
56	Lafontaine Renée (F)	11	J8T3A2
57	Lafontaine Luc (M)	11	J8T3A2
58	Richard Hubert (M)	11½	J8T3A2
59	Richard Danielle (F)	11½	J8T3A2
60	Laprise Rheal (M)	12	J8T3A3
61	Laprise Jeannette (F)	12	J8T3A3
62	Goodman Earl (M)	13	J8T3A2
63	Goodman Claire (F)	13	J8T3A2
64	Goodman Claude (M)	13	J8T3A2
65	Bergeron Jean-Marcel (M)	14	J8T3A3
66	Bergeron Claire (F)	14	J8T3A3
67	Beauvais Jean-Claude (M)	15	J8T3A2
68	Beauvais Estelle (F)	15	J8T3A2
69	Raby Pierre-André (M)	16	J8T3A3
70	Raby Estelle (F)	16	J8T3A3
71	Krakana Daniel (M)	17	J8T3A2
72	Krakana Annette (F)	17	J8T3A2
73	Lefebvre Pierre (M)	17	J8T3A2
74	Knight Claude (M)	18	J8T3A3
75	Knight Fernande (F)	18	J8T3A3
76	Knight Luc (M)	18	J8T3A3
77	Knight Linda (F)	18	J8T3A3
78	Robitaille Gino (M)	18	J8T3A3
79	Lefebvre Lyne (F)	18	J8T3A3
80	Pilon Denise (F)	18½	J8T3A3
81	Charlebois Wilfrid (M)	19	J8T3A2
82	Charlebois Rosemay (F)	19	J8T3A2
83	Charlebois Marc (M)	19	J8T3A2
84	Sylvestre Ernestine (F)	19	J8T3A2
85	Paquette Claude (M)	20	J8T3A3
86	Paquette Suzanne (F)	20	J8T3A3
87	Malette-Bélanger Thérèse (F)	21	J8T3A2
88	Bélanger Ivanhoe (M)	21	J8T3A2
89	Dumas Martine (F)	21	J8T3A2
90	Roberrio Isabelle (F)	22	J8T3A3
91	Roberrio Antonio (M)	22	J8T3A3
92	Molloy Guy (M)	23	J8T3A2
93	Molloy Nicole (F)	23	J8T3A2
94	Laframboise Denyse (F)	24	J8T3A3
95	Laframboise Paul (M)	24	J8T3A3
96	Gorley Paul (M)	25	J8T3A2
97	Gorley Laurence (F)	25	J8T3A2
98	Gorley Hélène (F)	25	J8T3A2
99	Pelletier Denise (F)	26	J8T3A3
100	Pelletier Jean-Pierre (M)	26	J8T3A3
101	Pelletier Claire (F)	26	J8T3A3
102	Pelletier Michelle (F)	26	J8T3A3
103	Guitard Gilles (M)	27	J8T3A2
104	Guitard Fleurine (F)	27	J8T3A2
105	Guitard Luc (M)	27	J8T3A2
106	Guitard Hélène (F)	27	J8T3A2
107	Tremblay Andrée (F)	28	J8T3A3
108	Gorley Roger (M)	29	J8T3A2
109	Gorley Carèle (F)	29	J8T3A2
110	Peloquin Maurice (M)	30	J8T3A3
111	Peloquin Marie-Paul (F)	30	J8T3A3
112	Peloquin Murielle (F)	30	J8T3A3
113	Peloquin Joanne (F)	30	J8T3A3
114	Noel Thérèse (F)	31	J8T3A2
115	Noel Guylaine (F)	31	J8T3A2
116	Normand André (M)	32	J8T3A3
117	Normand Claudette (F)	32	J8T3A3
118	Cousineau Marcel (M)	33	J8T3A2
119	Cousineau Jeannine (F)	33	J8T3A2

RURAL/RURALE — N° — page — N° — of/de — polling division / section de vote

electoral district/circonscription: GATINEAU

certified / certifié — signature(s) enumerator(s) / signature(s)-recenseur(s)

URBAN/URBAINE — N° 145 — page N° 1 of/de 3 — polling division / section de vote

F 303 — 8.5M-7-79

PRELIMINARY LIST OF ELECTORS

ELECTIONS CANADA

LISTE PRÉLIMINAIRE DES ÉLECTEURS

164172

This list of qualified electors for the polling division number as set out below was prepared for use at the pending federal election from information obtained at the enumeration and has been certified by the signature(s) below as to completeness and correctness so far as is possible.

La présente constitue la liste des électeurs de la section de vote dont le numéro apparaît plus bas préparée en vue de l'élection fédérale en cours d'après les renseignements recueillis lors du recensement. Le(s) recenseur(s) y a(ont) apposé sa(leur) signature, affirmant que cette liste est aussi complète et exacte que possible.

N°			
	RUE RENAUD suite		
120	Cousineau Suzanne (F)	33	J8T3A2
121	Cousineau Christine (F)	33	J8T3A2
122	Gauthier Georgette (F)	34	J8T3A3
123	Gauthier Yves (M)	34	J8T3A3
124	Gauthier Luc (M)	34	J8T3A3
125	Lalonde Roland (M)	36	J8T3A4
126	Lalonde Louise (F)	36	J8T3A4
127	Lalonde Thérèse (F)	36	J8T3A4
128	Warner Wayne (M)	37	J8T3A5
129	Warner Ellen (F)	37	J8T3A5
130	Duguay Diane (F)	39	J8T3A5
131	Duguay Janine (F)	39	J8T3A5
132	Duguay Raymond (M)	39	J8T3A5
133	Duguay Laura (F)	39	J8T3A5
134	Duguay Donald (M)	39	J8T3A5
135	Ménard Marc (M)	40	J8T3A4
136	Ménard Roland (M)	40	J8T3A4
137	Sauriol André (M)	41	J8T3A5
138	Pilon Jean-Paul (M)	42	J8T3A4
139	Pilon Léona (F)	42	J8T3A4
140	Tessier Gilles (M)	43	J8T3A5
141	Tessier Hélène (F)	43	J8T3A5
142	Chrétien Michel (M)	43	J8T3A5
143	Gendron Georges (M)	44	J8T3A4
144	Gendron Jeannine (F)	44	J8T3A4
145	Gendron Janet (F)	44	J8T3A4
146	Gendron Joan (F)	44	J8T3A4
147	Gendron Jean (M)	44	J8T3A4
148	Labelle Ronald (M)	45	J8T3A5
149	Labelle Marie-Paul (F)	45	J8T3A5
150	Labelle Guy (M)	45	J8T3A5
151	Lemay Lyne (F)	46	J8T3A4
152	Lemay Josée (F)	46	J8T3A4
153	Lemay Huguette (F)	46	J8T3A4
154	Lemay René (M)	46	J8T3A4
155	Morin Luc (M)	47	J8T3A5
156	Morin André (M)	47	J8T3A5
157	Vaillancourt Marie-Louise	47	J8T3A5
158	Lefebvre Maurice (M)	48	J8T3A4
159	Lefebvre Eva (F)	48	J8T3A4
160	Lefebvre Johanne (F)	48	J8T3A4
161	Leblanc Monique (F)	49	J8T3A5
162	Pharand Ghyslaine (F)	50	J8T3A4
163	Pharand Roger (M)	50	J8T3A4
164	Lacasse Yvon (M)	51	J8T3A5
165	Lacasse Nicole (F)	51	J8T3A5
166	Lacasse Renelle (F)	51	J8T3A5
167	Lacasse Roxanne (F)	51	J8T3A5
168	Lacasse Chantal (F)	51	J8T3A5
169	Portugaise Andrée (F)	52	J8T3A4
170	Portugaise Denis (M)	52	J8T3A4
171	Portugaise Pierre (M)	52	J8T3A4
172	Portugaise Jacques (M)	52	J8T3A4
173	Portugaise Suzanne (F)	52	J8T3A4
174	Levac Laurent (M)	53	J8T3A5
175	Levac Hélène (F)	53	J8T3A5
176	Charette Sylvio (M)	53	J8T3A5
177	Boily Lilianne (F)	54	J8T3A4
178	Boily Bernard (M)	54	J8T3A4
179	Lafleur Maurice (M)	55	J8T3A5
180	Lafleur Eveline (F)	55	J8T3A5
181	Fournier Pierrette (F)	56	J8T3A4
182	Fournier Claude (M)	56	J8T3A4
183	Lacelle Michel (M)	57	J8T3A5
184	Lacelle Suzanne (F)	57	J8T3A5
185	Potvin André (M)	58	J8T3A4
186	Potvin Irene (F)	58	J8T3A4
187	Raymond Richard (M)	59	J8T3A5
188	Raymond Madeleine (F)	59	J8T3A5
189	Raymond Lionel (M)	59	J8T3A5
190	Laurin Gérard (M)	60	J8T3A4
191	Laurin Gisèle (F)	60	J8T3A4
192	Pageau Rita (F)	61	J8T3A5
193	St-Denis Jean-Guy (M)	62	J8T3A4
194	St-Denis Yolande (F)	62	J8T3A4
195	St-Denis Chantal (F)	62	J8T3A4
196	Séguin Jacques (M)	63	J8T3A5
197	Séguin Angeline (F)	63	J8T3A5
198	Picard Roger (M)	64	J8T3A4
199	Picard Louise (F)	64	J8T3A4
200	Dauray Jacqueline (F)	65	J8T3A5
201	Dauray Florence (F)	65	J8T3A5
202	Dauray Michel (M)	65	J8T3A5
203	Dauray Johanne (F)	65	J8T3A5
204	Glazer Charles (M)	66	J8T3A4
205	Glazer Berthe (F)	66	J8T3A4
	Rue Robinson 9		
206	Rochon Suzie (F)	Apt. 2	J8T5B4
207	Belec Richard (M)	Apt. 2	J8T5B4
208	Rossignol Candide (F)	Apt. 4	J8T5A1
209	Snadden Sandra (F)	Apt. 5	J8T5A1
210	Snadden John (M)	Apt. 5	J8T5A1
211	Ladouceur Lyne (F)	Apt. 6	J8T5B4
212	Ares Louis (M)	Apt. 6	J8T5B4
	Rue Robinson		
213	Auger Gaetan (M)	12	J8T4Z7
214	Rousseau Solange (F)	12	J8T4Z7
215	Guay Claude (M)	14	J8T4Z7
216	Guay Sylvie (F)	14	J8T4Z7
217	Rossignol Jacques (M)	16	J8T4Z7
218	Rossignol Francine (F)	16	J8T4Z7
219	Pilon Marcel (M)	18	J8T4Z7
220	Pilon Claudette (F)	18	J8T4Z7
221	Maisonneuve Philippe (M)	19	J8T5B4
222	Maisonneuve Diane (F)	19	J8T5B4
223	Parent Denis (M)	20	J8T4Z7
224	Parent Diane (F)	20	J8T4Z7
225	Noel Alain (M)	22	J8T4Z7
226	Marquis-Noel Josette (F)	22	J8T4Z7
227	Noel Alain (M)	22	J8T4Z7
228	Leblanc Linda (F)	23	J8T5B4
229	Leblanc Robert (M)	23	J8T5B4
230	Lacelle Ginette (F)	24	J8T4Z7
231	Lacelle Jean-Claude (M)	24	J8T4Z7
232	Lacelle Alain (M)	24	J8T4Z7
233	Lavergne Rene (M)	25	J8T5B4
234	Lavergne Suzanne (F)	25	J8T5B4
235	Saumure Constance (F)	26	J8T4Z7
236	Saumure Richard (M)	26	J8T4Z7
237	Gibeault Dolorese (F)	28	J8T4Z7

RURAL/RURALE — N° — page — N° — of/de — polling division section de vote

electoral district/circonscription: GATINEAU

certified / certifié — signature(s)-enumerator(s) / signature(s)-recenseur(s): Ursule Bonneau | Chantal Labrecque

URBAN/URBAINE — N° 145 — page N° 2 of/de 3 — polling division section de vote

F 303 — 8 5M-7-79

PRELIMINARY LIST OF ELECTORS

ELECTIONS CANADA

164173

LISTE PRÉLIMINAIRE DES ÉLECTEURS

This list of qualified electors for the polling division number as set out below was prepared for use at the pending federal election from information obtained at the enumeration and has been certified by the signature(s) below as to completeness and correctness so far as is possible.

La présente constitue la liste des électeurs de la section de vote dont le numéro apparaît plus bas préparée en vue de l'élection fédérale en cours d'après les renseignements recueillis lors du recensement. Le(s) recenseur(s) y a(ont) apposé sa(leur) signature, affirmant que cette liste est aussi complète et exacte que possible.

N°			
	RUE ROBINSON suite		
238	Gibeault Lionel (M)	28	J8T4Z7
239	Lalonde Sylvain (M)	29	J8T5B4
240	Lalonde Linda (F)	29	J8T5B4
241	Elie Louise (F)	30	J8T4Z7
242	Dagenais Bernard (M)	31	J8T5B4
243	Dagenais Denise (F)	31	J8T5B4
244	Ménard Pierre (M)	32	J8T4Z7
245	Ménard Diane (F)	32	J8T4Z7
246	Bouffard Michel (M)	33	J8T5B4
247	Bouffard Denis (M)	33	J8T5B4
248	Bouffard Claudette (F)	33	J8T5B4
249	Porteous Lionel (M)	34	J8T4Z7
250	Gibeault Karen (F)	34	J8T4Z7
251	Gibeault Gérald (M)	34	J8T4Z7
252	Gibeault Donna (F)	34	J8T4Z7
	ROBINSON 40		
253	Therien Roch (M)	Apt. 1	J8T4Z7
254	Huneault Christine (F)	Apt.1	J8T4Z7
255	Couture DoNat (M)	Apt. 2	J8T4Z7
256	Philie Jeanne (F)	Apt. 2	J8T4Z7
257	Larose Luc (M)	Apt. 2	J8T4Z7
258	Sarabournet Anne (F)	Apt. 3	J8T4Z7
259	Sancartier Michel (M)	Apt. 3	J8T4Z7
260	Sancartier Josée (F)	Apt. 3	J8T4Z7
261	Jeanveaux Jacqueline (F)	t. 4	J8T4Z7
262	Jeanveaux Jacques (M)	Apt. 4	J8T4Z7
263	Duguay Michel (M)	Apt. 7	J8T4Z7
264	Beauchamp Ginette (F)	Apt. 8	J8T4Z7
265	Malette Hélène (F)	Apt. 9	J8T4Z7
266	Mercier Nicole (F)	Apt.10	J8T4Z7
267	Rodrique Jean (M)	Apt.11	J8T4Z7
268	Mongeon Sylvain (M)	Apt.11	J8T4Z7
269	Gagné Jeanne (F)	Apt.12	J8T4Z7
270	Dion Marie-Josée (F)	Apt.13	J8T4Z7
271	Leclair Gaetane (F)	Apt.16	J8T4Z7
272	Vachon Real (M)	Apt.16	J8T4Z7
273	Philips Robert (M)	Apt.17	J8T4Z7
274	Bontemps Isabelle (F)	Apt.17	J8T4Z7
275	Boyer Kimberley (F)	Apt.17	J8T4Z7
276	Lalonde Jean-Guy (M)	Apt.18	J8T4Z7
277	Racette Serge (M)	Apt.19	J8T4Z7
278	Gravel Léo-Paul (M)	Apt.20	J8T4Z7
279	Brosseur Guy (M)	Apt.23	J8T4Z7
280	Blais Claude (M)	Apt.23	J8T4Z7
281	Berrouard Jean-Marc (M)	pt.24	J8T4Z7
	RUE ROBINSON		
282	Synnott Raymond (M)	43	J8T5C4
283	Synnott Richard (M)	43	J8T5C4
284	Synnott Jean-Pierre (M)	43	J8T5C4
285	Synnott Charles (M)	43	J8T5C4
286	Synnott Stephane (M)	43	J8T5C4
287	Synnott Monique (F)	43	J8T5C4
	ROBINSON 50		
288	Cooco Darlene (F)	Apt. 1	J8T4Z7

N°			
	ROBINSON 50 suite		
289	Larose Richard (M)	Apt. 1	J8T4Z7
290	Chénier Francine (F)	Apt. 2	J8T4Z7
291	Migneault Denis (M)	Apt. 3	J8T4Z7
292	Dagenais Lynne (F)	Apt.11	J8T4Z7
293	Doré Donald (M)	Apt.12	J8T4Z7
294	Kavanagh Alexis (M)	Apt.13	J8T4Z7
295	Dunn Marc (M)	Apt.15	J8T4Z7
296	Lanteigne Evelyne (F)	Apt.16	J8T4Z7
297	Richard Daniel (M)	Apt.21	J8T4Z7
298	Asselin Thérèse (F)	Apt.22	J8T4Z7
299	Brazeau Lucie (F)	Apt.22	J8T4Z7
300	Charette Diane (F)	Apt.23	J8T4Z7
301	Sauvé Gisèle (F)	Apt.25	J8T4Z7
302	Grondin Marin (M)	Apt.32	J8T4Z7
303	Piché Yvon (M)	Apt.32	J8T4Z7
304	Gorman Jimmy (M)	Apt.32	J8T4Z7
305	Côté Bertrand (M)	Apt.34	J8T4Z7
306	St-Arnaud Lyne (F)	Apt.34	J8T4Z7
307	Franche Yolande (F)	Apt.35	J8T4Z7
308	Fluet Michel (M)	Apt.36	J8T4Z7
309	Roy Michel (M)	Apt.36	J8T4Z7

RURAL/RURALE — N° — page — N° — of/de — polling division / section de vote

electoral district/circonscription: GATINEAU

certified / certifié — signature(s)-enumerator(s) / signature(s)-recenseur(s)

URBAN/URBAINE — N° 145 — page N° 3 of/de 3 — polling division / section de vote

164174

F 303 PRELIMINARY LIST OF ELECTORS

LISTE PRÉLIMINAIRE DES ÉLECTEURS

ELECTIONS CANADA

85M-7-79

This list of qualified electors for the polling division number as set out below was prepared for use at the pending federal election from information obtained at the enumeration and has been certified by the signature(s) below as to completeness and correctness so far as is possible.

La présente constitue la liste des électeurs de la section de vote dont le numéro apparaît plus bas préparée en vue de l'élection fédérale en cours d'après les renseignements recueillis lors du recensement. Le(s) recenseur(s) y a(ont) apposé sa(leur) signature, affirmant que cette liste est aussi complète et exacte que possible.

N°			
	DE L'ANSE		
1	Beauchenes,Monique(F)	1	J8T5A2
2	Beauchenes,Pierre(M)	1	
3	Beauchenes,Sylvain(M)	1	
4	Beauchenes,Daniel(M)	1	
5	Beauchenes,Yvon(M)	1	
6	Vallieres,Murielle(F)	3	J8T5A2
7	Vallieres,Mario(M)	3	
8	Vallieres,Bruno(M)	3	
9	Migneault,Esther(F)	3	
10	Vallieres,Georges(M)	3	
11	Lemire,Gaston(M)	4	J8T5A3
12	Lemire,Renée(F)	4	
13	DeChamplain,Neil(M)	5	J8T5A2
14	DeChamplain,Therèse(F)	5	
15	DeChamplain,André(M)	5	
16	Perrier,Roger(M)	7	J8T5A2
17	Perrier,Juliette(F)	7	
18	Perrier,André(M)	7	
19	Desmarais,Jean-Pierre(M)	9	J8T5A2
20	Perrault,Jacinthe(F)	9	
21	Marenger,Raymond(M)	11	J8T5A2
22	Marenger,Marguerite(F)	11	
23	Moreau,Marie Therèse(F)	12	J8T5A3
24	Perrier,Lucien(M)	12	
25	Perrier,Gracia(F)	12	
26	Cyr,Maurice(M)	13	J8T5A2
27	Cyr,Louise(F)	13	
28	Lalande,Ginette(F)	14	J8T5A2
29	Lalande,Art(M)	14	
30	Roy,Jean-Guy(M)	15	J8T5A2
31	Roy,Suzanne(F)	15	
32	Séguin,Jacques(M)	16	J8T5A2
33	Séguin,Monique(F)	16	
34	Bertrand,Réjean(M)	17	J8T5A2
35	Bertrand,Huguette(F)	17	
	LEBLANC		
36	Dupéré,Pauline.(F)	1	J8T5A1
37	Dupéré,Jacques(M)	1	
38	Dupéré,Marc(M)	1	
39	Gélineau,Raymond(M)	3	J8T5A1
40	Gélineau,Claire(F)	3	
41	Lamarche,Louise(F)	4	J8T4Z8
42	Lamarche,Donald(M)	4	
43	Laurin,Andre(M)	5	J8T5A1
44	Laurin,Céline(F)	5	
45	Amyot,Bachand(M)	7	J8T5A1
46	Lessard, Jacqueline (F)	7	
47	Beauchamp,Claude(M)	8	J8T4Z8
48	Beauchamp,Gisèle(F)	8	
49	Savage,Roger(M)	9	J8T5A1
50	Beaucaire,Ronald(M)	10	J8T4Z8
51	Beaucaire,Léonne(F)	10	
52	Chase Leduc,Micheline(F)	11	J8T5A1
53	Leduc,Serge(M)	11	
54	Martineau,Germaine(F)	12	J8T4Z8
55	Charron,Denis(M)	12	
56	Lavoie,Gilles(M)	12	
57	Beaudoin, Jean(M)	13	J8T5A1
58	Beaudoin,Denise(F)	13	
59	Lalonde,Jean-guy(M)	13A	J8T5A1

N°			
	LEBLANC		
60	Lalonde,Claudette(F)	13A	
61	Lalonde,Serge(M)	13A	
62	Courchesne,Alain(M)	15	J8T5A1
63	Courchesne,Jocelyne(F)	15	
64	Brunet,Céline(F)	16	J8T4Z8
65	Brunet,Ronald(M)	16	
66	Bussières,Roger(M)	17	J8T5A1
67	Bussières,Raymonde(F)	17	
68	Larose,Michel(M)	18	J8T4Z8
69	Larose,Jocelyne(F)	18	
70	Ladouceur,Claire(F)	19	J8T5A1
71	Ladouceur,Raymond(M)	19	
72	Madore,Claude(M)	21	J8T5A1
73	Madore,Paulette(F)	21	
74	Pichette,Michel(M)	22	J8T4Z8
75	Pichette,Mabel(F)	22	
76	Pichette,Laurier(M)	22	
77	Bougie,Lise(F)	23	J8T5A1
78	Bougie,Jacques(M)	23	
79	Marinier,Armand(M)	24	J8T4Z8
80	Marinier,Lucille(F)	24	
81	Dumulong,claude(M)	25	J8T5A1
82	Dumulong,Gisèle(F)	25	
83	Lepage,Guy(M)	25	
84	Poudrette,Monique(F)	27	J8T5A1
85	Drysdelle,Raymond(M)	27	
86	Lacombe,Georgette(F)	27A	J8T5A1
87	Lacombe,Rachel(F)	27A	
88	Perth,Jean-Guy(M)	29	J8T5A1
89	Huneault,Joanne(F)	29	
90	Racicot,Richard(M)	29A	J8T5A1
91	Racicot,Joanne(F)	29A	
92	Malouin,Pierre(M)	31	J8T5A1
93	Malouin,Louise(F)	31	
94	Chartré,Raymond(M)	33	J8T5A1
95	Chartré,Marie Claire(F)	33	
96	Richard,Claude(M)	35	J8T5A1
97	Richard,Mireille(F)	35	
98	Sunderland,Mary(F)	37	J8T5A1
99	Sunderland,William(M)	37	
100	Whissell,Daniel(M)	38	J8T4Z8
101	Whissell,Raymond(M)	38	
102	Whissell,Robert(M)	38	
103	Groulx,Jacques(M)	39	J8T5A1
104	Paiement Groulx,Muguette(F)	39	
105	Cornellier,Suzanne(F)	40	J8T4Z8
106	Cornellier,Gérard(M)	40	
107	Demers,Diane(F)	41	J8T5A1
108	Gélinas,Marc(M)	41	
109	Thériault,Fernand(M)	41	
110	Leclerc,Gertrude(F)	41	
111	Thériault,Sonia(F)	41	
112	Thériault,Gino(M)	41	
113	Larose,Nelson(M)	42	J8T4Z8
114	Larose,Denise(F)	42	
115	Brazeau,Raymond(M)	43	J8T5A1
116	Brazeau,Francine(F)	43	
117	Brazeau,Martine(F)	43	
118	Mayer,Christine(F)	44	J8T4Z8
119	Mayer,Yves(M)	44	
120	Peterson,Gaston(M)	45	J8T5A1
121	Peterson,Yolande(F)	45	

RURAL/RURALE

N° | page N° | of/de

polling division / section de vote

electoral district/circonscription

GATINEAU

certified / certifié

signature(s)-enumerator(s) / signature(s)-recenseur(s)

C. Jacques

URBAN/URBAINE

N° 146 | page N° 1 | of/de 3

polling division / section de vote

164175

F 303 **PRELIMINARY LIST OF ELECTORS**

8.5M-7-79

ELECTIONS CANADA

LISTE PRÉLIMINAIRE DES ÉLECTEURS

This list of qualified electors for the polling division number as set out below was prepared for use at the pending federal election from information obtained at the enumeration and has been certified by the signature(s) below as to completeness and correctness so far as is possible.

La présente constitue la liste des électeurs de la section de vote dont le numéro apparaît plus bas préparée en vue de l'élection fédérale en cours d'après les renseignements recueillis lors du recensement. Le(s) recenseur(s) y a(ont) apposé sa(leur) signature, affirmant que cette liste est aussi complète et exacte que possible.

N°			
122	Raymond,Jean-Guy(M)	46	J8T4Z9
123	Raymond,Denise(F)	46	
124	Bélisle,Pierre(M)	47	J8T5A1
125	Bélisle,Francine(F)	47	
126	Brazeau,Claire(F)	49	J8T5A1
127	Brazeau,Pierre(M)	49	
128	Jetté,Odelie(F)	49	
129	Jetté,Gertrude(F)	49	
130	Tough,Bernadette(F)	50	J8T4Z9
131	Tough,Gordon,(M)	50	
132	Corneau,Jacques(M)	51	J8T5A1
133	Corneau,Michelle(F)	51	
134	Philippe-Auguste,Gyslaine(F)	52	J8T4Z9
135	Philippe-Auguste,Chantal(F)	52	
136	Philippe-Auguste,Sébastien(M)	52	
137	Guay,Jacques (M)	53	J8T5A1
138	Guay,Jeannette(F)	53	
139	Guay,François(M)	53	
140	Laframboise,Lise	54	J8T5A1
141	Laframboise,Michel(M)	54	
142	Canuel,Michel(M)	55	J8T5A1
143	Canuel,Louise(F)	55	
144	Bourgeau,Agathe(F)	56	J8T4Z9
145	Bourgeau,Robert(M)	56	
146	Sparling,William(M)	57	J8T5A1
147	Sparling,Marlaine(F)	57	
148	Sparling,Kirk(M)	57	
149	Sparling,Linda(F)	57	
150	Pilon,Paul(M)	59	J8T5A1
151	Pilon,Jeannette(f)	59	
152	Simard,André(M)	61	J8T5A1
153	Simard,Denise(F)	61	
154	Wistaff,Madeleine(F)	63	J8T5A1
155	Spallin,Robert(M)	65	J8T5A1
156	Spallin,Faye(F)	65	
157	McKenzie,Donald(M)	67	J8T5A1
158	McKenzie,Ghislaine(F)	67	
	ST-ROSAIRE		
159	Stocker,Gabrielle(F)	9	J8T3A8
160	Boivin,Paul(M)	9	
161	Filoso,Elaine(F)	9	
162	Brunet,Suzanne(F)	10A	J8T3A9
163	Langlois,Nicole(F)	10½	J8T3A9
164	St-Louis,Madeleine(F)	11	J8T3A8
165	St-Louis,André(M)	11	
166	Charron,Hélène(F)	11	
167	Deschênes,André(M)	11	
168	Deschênes,Roger(M)	11	
169	Beaudoin,Rita(F)	11	
170	Welsh,Veronique(F)	11	
171	Beaudoin,Diane(F)	11	
172	Lemery,Jacques(M)	12	J8T3A9
173	Lemery,Pauline(F)	12	
174	Rose,Stephane(M)	12	
175	Lapointe,Roméo(M)	13	J8T3A8
176	Lapointe,Irène(F)	13	
177	Scott,Luc(M)	14	J8t3A9
178	Scott,Lucie(F)	14	
179	Hammond,Laurence(F)	15	J8T3A8
180	Hammond,Roméo(M)	15	
181	Hammond,Maurice(M)	15-1	J8T3A8

N°			
182	Hammond,Micheline(F)	15-1	
183	Charron,Serge(M)	15-2	J8T3A8
184	Charron,Monique(F)	15-2	
185	Lefebvre,Jean(M)	16	J8T3A9
186	Lefebvre,Christine(F)	16	
187	Saumier,Jacques(M)	21	J8T3B1
188	Saumier,Claire(F)	21	
189	Brisson,Marguerite(F)	23	J8T3B1
190	Brisson,Henri(M)	23	
191	Auclair,Constance(F)	25	J8T3B1
192	Auclair,Gilles(M)	25	
193	Auclair,Constance(F)	25	
194	Gagnon,Claude(M)	27	J8T3B1
195	Montreuil,Claude(M)	27	
196	Lacroix,Louise(F)	29	J8T3B1
197	Lacroix,Omer(M)	29	
198	Lacroix,Jean-Baptiste(M)	29	
199	Barrette,Aimé(M)	31	J8T3B1
200	Barrette,Josée(F)	31	
201	Barrette,Hélène(F)	31	
202	Barrette,Muguette(F)	31	
203	Barrette,Guy(M)	31	
204	Barrette,Julie(F)	31	
205	Collin,Romuald(M)	33	J8T3B1
206	Collin,Rose(F)	33	
207	Barbeau,Pierre(M)	35	J8T3B1
208	Tanguay,Nicole(F)	35	
209	Tanguay,Sylvie(F)	35	
210	Tanguay,Annette(F)	35	
211	Tanguay,Louis(M)	35	
212	Clément,Denis(M)	37	J8T3B1
213	Clément,Monique(F)	37	
214	Grenier,Joseph(M)	39	J8T3B1
215	Grenier,Estelle(F)	39	
216	Grenier,Michel(M)	39	
217	Renaud,Donat(M)	43	J8T3B2
218	Renaud,France(F)	43	
219	Renaud,Constance(F)	43	
220	Côté,Donald(M)	45	J8T3B2
221	Côté,Gisèle(F)	45	
222	Côté,Jeannot(M)	45	
223	Carpentier,Rita(F)	47	J8T3B2
224	Carpentier,Noel(M)	47	
225	Perrier,Richard(M)	49	J8T3B2
226	Perrier,Carmel(F)	49	
227	Lafontaine,Michel(M)	51	J8T3B2
228	Lafontaine,Rachelle(F)	51	
229	Laurin,Rita(F)	51	
230	Lamoureux,Jacques(M)	53	J8T3B2
231	Barrette,Rita(F)	53	
232	Lamoureux,Lucie(F)	53	
233	Godin,Gilles(M)	55	J8T3B2
234	Godin,Marthe(F)	55	
235	Gratton,Estelle(F)	55	
236	St-Pierre,Yves(M)	55	
237	Hotte,Denis(M)	57	J8T3B2
238	Hotte,Cécile(F)	57	
239	Hotte,Mireille(F)	57	
240	Hotte,Christiane(F)	57	
241	Hotte,Ginette	57	
242	Meunier,Bernard(M)	57½	J8T3B2
243	Beauchamp,Louise(F)	57½	

RURAL/RURALE — N° — page — N° — of/de

polling division section de vote

electoral district/circonscription: GATINEAU

certified / certifié — signature(s)-enumerator(s) / signature(s)-recenseur(s)

A Tanguay — Gmeunier

URBAN/URBAINE — N° 146 — page N° 2 of/de 3

polling division section de vote

164176

F 303 **PRELIMINARY LIST OF ELECTORS**

8 5M-7-79

ELECTIONS CANADA

LISTE PRÉLIMINAIRE DES ÉLECTEURS

This list of qualified electors for the polling division number as set out below was prepared for use at the pending federal election from information obtained at the enumeration and has been certified by the signature(s) below as to completeness and correctness so far as is possible.

La présente constitue la liste des électeurs de la section de vote dont le numéro apparaît plus bas préparée en vue de l'élection fédérale en cours d'après les renseignements recueillis lors du recensement. Le(s) recenseur(s) y a(ont) apposé sa(leur) signature, affirmant que cette liste est aussi complète et exacte que possible.

N°			
244	Lafrenière,Léon,(M)	59	J8T3B2
245	Lafrenière,Lauria(F)	59	
246	Lafrenière,Mario(M)	59	
247	Lafrenière,Lauraine(F)	59	
248	Dussault,Gilberte(F)	61	J8T3B2
249	Dussault,Robert(M)	61	
250	Dussault,Denis(M)	61	
251	Dussault,Michel(M)	61	
252	Mousseau,Ronald(M)	63	J8T3B2
253	Mousseau,Lise(F)	63	
254	Prud'homme,Gérald(M)	65	J8T3B2
255	Prud'homme,Marie Paule(F)	65	
256	Prud'homme,France(F)	65	
257	Séguin,Jacqueline(F)	70	J8T3B4
258	Séguin,Gilles(M)	70	
259	Séguin,Daniel(M)	70	
260	Barriault,Donat(M)	71	J8T3B5
261	Barriault,Kathleen(F)	71	
262	Desloges,Jean(M)	71	
263	Bolduc,Sylvie(F)	72	J8T3B4
264	Bolduc,Louis Phillippe(M)	72	
265	Bolduc,Jeannine(F)	72	
266	Proulx,Adéodat(M)	73	J8T3B5
267	Proulx,Suzanne(F)	73	
268	Proulx,M arie Marthe(F)	73	
269	Biagé,Michel(M)	74	J8T3B4
270	Biagé,Suzanne(F)	74	
271	Biagé,Judith(F)	74	
272	Biagé,Jacques(M)	74	
273	Bertrand,Jeanne(F)	74	
274	Bourgon,Albert(M)	75	J8T3B5
275	Bourgon,Huguette(F)	75	
276	Bourgon,Pierre(M)	75	
277	Philippe,Gertrude(F)	77	J8T3B5
278	Gérard,Jacqueline(F)	77	
279	Charron,Fernand(M)	78	J8T3B6
280	Charron,Réjeanne(F)	78	
281	Plouffe,Claude(M)	79	J8T3B5
282	Plouffe,Diane(F)	79	
283	Sasseville,Gaston(M)	80	J8T3B6
284	Sasseville,Françoise(F)	80	
285	Sasseville,Jamin(M)	80	
286	Sasseville,Sonia(F)	80	
287	Bégin,Liliane(F)	81	J8T3B5
288	Bégin,Réal(m)	81	
289	Gagnon,Gabrielle(F)	81½	J8T3B5
290	Langlois,Richard(M)	83	J8T3B5
291	Langlois,MIchelle(F)	83	
292	Carrière,Henri(M)	85	J8T3B5
293	Carrière,Fleurette(F)	85	
294	StPierre,Maurice(M)	85	
295	StPierre,Céline(F)	85	
296	Saumure,Gilles(M)	86	J8T3B7
297	Saumure,Jeanne(F)	86	
298	Cossette,Aimé(M)	87	J8T3B5
299	Cossette,Michel(M)	87	
300	Cossette,Gérald(M)	87	
301	Cossette,Martha(F)	87	
302	Cossette,Joanne(F)	87	
303	Cossette,Francine(F)	87	
304	Forest,Phillippe(M)	87½	J8T3B5
305	Forest,Francine(F)	87½	

N°			
306	Sasseville,Laurent(M)	88	J8T3B7
307	Sasseville,Eliette(F)	88	
308	Laflamme,Lucien(M)	89	J8T3B5
309	Laflamme,Yvonne(F)	89	
310	Beaudoin,Charles(M)	90	J8T3B7
311	Beaudoin,Jean Louis(M)	90	
312	Beaudoin,Ghislaine(F)	90	
313	Lemieux,Edmond(M)	91	J8T3B5
314	Lemieux,Réjeannne(F)	91	
315	Bédard,Ernest(M)	92	J8T3B7
316	Lebeau,Suzanne(F)	92	
317	Dallaire,Cécile(F)	93	J8T3B5
318	Landry,Irene(F)	93	
319	Landry,Anne Marie(F)	93	
320	Scullen,Thérèse(F)	96	J8T3B7
321	Blanchette,Maurice(M)	96	
322	Gagnon,Manon(F)	96	
323	StAmand,Daniel(M)	96	
324	StAmand,Gaetane(F)	96	J8T3B5
	97 St-Rosaire		
325	Blanchette,Armand C(M)	Apt.2	
326	Barbeau,Hervé(M)	Apt.3	
327	Barbeau,Géralda(F)	Apt.3	
328	Roussel,Johanne(F)	Apt.5	
329	Paquette,Robert(M)	Apt.5	
330	Laurin,Carol(M)	Apt.6	
331	Sorochan,Christine	Apt.6	

RURAL/RURALE

N° | page N° | of/de

polling division / section de vote

electoral district/circonscription: GATINEAU

certified / certifié — signature(s)-enumerator(s) / signature(s)-recenseur(s)

C Tanguay | Gmenie

URBAN/URBAINE

N° 146 | page N° 3 | of/de 3

polling division / section de vote

164177

F 303 **PRELIMINARY LIST OF ELECTORS**

ELECTIONS CANADA

LISTE PRÉLIMINAIRE DES ÉLECTEURS

85M-7-79

This list of qualified electors for the polling division number as set out below was prepared for use at the pending federal election from information obtained at the enumeration and has been certified by the signature(s) below as to completeness and correctness so far as is possible.

La présente constitue la liste des électeurs de la section de vote dont le numéro apparaît plus bas préparée en vue de l'élection fédérale en cours d'après les renseignements recueillis lors du recensement. Le(s) recenseur(s) y a(ont) apposé sa(leur) signature, affirmant que cette liste est aussi complète et exacte que possible.

N°				
	ALINE			
1	Montpetit, Jacqueline (F)	2	J8T	1T2
2	Gendron, Bernard (M)	3	J8T	1T1
3	Gendron, Madeleine (F)	3		
4	Mongeon, Suzanne (F)	4	J8Y	1T2
5	Mongeon, Raymond (M)	4		
6	Mongeon, Chantal (F)	4		
7	Bertrand, Jacques (M)	5	J8T	1T1
8	Bertrand, Michelle (F)	5		
9	Clément, Michel (M)	6	J8T	1T2
10	Clément, Gaëtan (M)	6		
11	Bélanger, Pierrette (F)	6		
12	Landreville, Paul (M)	7	J8T	1T1
13	Landreville, Jocelyne (F)	7		
14	Sarazin, Michel (M)	8	J8T	1T2
15	Sarazin, Ghyslaine (F)	8		
16	Thibodeau, Chantal (F)	9	J8T	1T1
17	Thibodeau, Claudette (F)	9		
18	Thibodeau, Roger (M)	9		
19	Jegerlehner, Rudolf (M)	10	J8T	1T2
20	Jegerlehner, Line (F)	10		
21	Jegerlehner, Daniel (M)	10		
22	Jegerlehner, Alain (M)	10		
23	Hamelin, Lorette (F)	11	J8T	1T1
24	Hamelin, Sylvie (F)	11		
25	Hamelin, Louise (F)	11		
26	Montpetit, Suzanne (F)	12	J8T	1T2
27	Rogier, Christophe (M)	14	J8T	1T2
28	Rogier, Sylvie (F)	14		
29	Rogier, Elianne (F)	14		
30	Rogier, André (M)	14		
31	Martin, Henri (M)	15	J8T	1T1
32	Martin, Rita (F)	15		
33	Martin, Nicole (F)	15		
34	Bigras, Monique (F)	17	J8T	1T1
35	Bigras, Gilles (M)	17		
36	Bigras, Madeleine (F)	17		
37	Bigras, François (M)	17		
38	Charron, Jean-Claude (M)	19	J8T	1T1
39	Pilon, Réginal (M)	19		
40	Blouin, Sammy (F)	20	J8T	1T3
41	Blouin, Raymonde (F)	20		
42	Michaud, Hélène (F)	21	J8T	1T1
43	Michaud, Richard (M)	21		
44	Michaud, Guilles (M)	21		
45	Michaud, Denis (M)	21		
46	Michaud, Maurice (M)	21		
47	Michaud, Pierre (M)	21		
48	Paré, Richard (M)	23	J8T	1T1
49	Paré, André (M)	23		
50	Paré, Pierrette (F)	23		
51	Paré, Claude (M)	23		
52	Brown, Lyne (F)	23½	J8T	1T1
53	Dionne, Jean-Guy (M)	23½		
54	Rodier, Raymond (M)	25	J8T	1T1
55	Rodier, Nicole (F)	25		
56	Rodier, Lyne (F)	25		
57	Rodier, Stéphane (M)	25		
58	Fournier, Chantal (F)	29	J8T	1T1
59	Fournier, Luc (M)	29		
60	Fournier, Rodrigue (M)	29		
61	Fournier, Rita (F)	29		
62	Fournier, Marc (M)	29	J8T	1T1
63	Vaillant, Aline (F)	29		
64	Roy, Normand (M)	30	J8T	1T4
65	Roy, Jeanne (F)	30		
	AMYOT			
66	Cabeceiras, Anselmo (M)	1	J8T	3B8
67	Vaive, Marcel (M)	3	J8T	3B8
68	Vaive, Danielle (F)	3		
69	Lortie, Rita (F)	5	J8T	3B8
70	Lortie, Marcel (M)	5		
71	Cousineau, Jean (M)	7	J8T	3B8
72	Lamarche, Gérald (M)	7		
73	Lamarche, Pauline (F)	7		
74	Lamarche, Daniel (M)	7		
75	Brisson, Robert (M)	9	J8T	3B8
76	Brisson, Henriette (F)	9		
77	Brisson, Suzy (F)	9		
78	Brisson, Roger (M)	9		
79	Brisson, André (M)	9		
80	Grenier, Serge (M)	9		
81	Kenney, Bernard (M)	11	J8T	3B8
82	Kenney, Micheline (F)	11		
83	Shaw, Walter (M)	13	J8T	3B8
84	Shaw, Sharon (F)	13		
	LAFERRIERE			
85	Burda, Jean-Georges (M)	1	J8T	3B9
86	Drolet, Charlotte (F)	1		
87	Burda, Valentine (F)	1		
88	Bontemps, Jacques (M)	5	J8T	3B9
89	Bontemps, Marie-Thérèse (F)	5		
90	Bontemps, Pierre (M)	5		
91	Bond, Guy (M)	8	J8T	3C1
92	Bond, Marie-Claire (F)	8		
93	Bond, Michel (M)	8		
94	Bond, André (M)	8		
95	Laflamme, Monique (F)	9	J8T	3B9
96	Laflamme, Gilles (M)	9		
97	Lafrenière, Louise (F)	11	J8T	3B9
98	Lafrenière, Sylvon (M)	11		
99	Bélisle, Carole (F)	13	J8T	3B9
100	Tremblay, Michèle (F)	13		
101	Deveau, John-Wilfred (M)	15	J8T	3B9
102	Chartrand, Francine (F)	15		
103	Bazinet, Pierre (M)	16	J8T	3C1
104	Bazinet, Susan (F)	16		
105	Lefebvre, André (M)	17	J8T	3B9
106	Lefebvre, Suzanne (F)	17		
107	Côté, Jean (M)	18	J8T	3C1
108	Côté, Murielle (F)	18		
109	Sauvé, Gilles (M)	19	J8T	3B9
110	Sauvé, Françoise (F)	19		
111	Gaudreault, Jean-Guy (M)	20	J8T	3C1
112	Gaudreault, Monique (F)	20		
113	Gaudreault, Josée (F)	20		
114	Gaudreault, Céline (F)	20		
115	Englehard, Claude (M)	21	J8T	3B9
116	Englehard, Lise (F)	21		

RURAL/RURALE

N° | page N° | of/de

polling division / section de vote

electoral district / circonscription: GATINEAU

certified / certifié — signature(s)-enumerator(s) / signature(s)-recenseur(s)

URBAN/URBAINE

N° 147 | page N° 1 | of/de 3

polling division / section de vote

164178

F 303 **PRELIMINARY LIST OF ELECTORS**

ELECTIONS CANADA

LISTE PRÉLIMINAIRE DES ÉLECTEURS

85M-7-79

This list of qualified electors for the polling division number as set out below was prepared for use at the pending federal election from information obtained at the enumeration and has been certified by the signature(s) below as to completeness and correctness so far as is possible.

La présente constitue la liste des électeurs de la section de vote dont le numéro apparaît plus bas préparée en vue de l'élection fédérale en cours d'après les renseignements recueillis lors du recensement. Le(s) recenseur(s) y a(ont) apposé sa(leur) signature, affirmant que cette liste est aussi complète et exacte que possible.

N°			
	ST-ARTHUR		
117	Chénier, Georges (M)	2	J8T3C3
118	Dupont, Rachelle (F)	2	
119	Châteauvert, Nicole (F)	2	
120	Fortier, Guy (M)	2	
121	Trépanier, Lucille (F)	2	
122	Trépanier, Rolland (M)	2	
123	Périard, Gilberte (F)	2	
124	Tremblay, Joseph-Aimé (M)	2	
125	Blais, Johanne (F)	4	J8T3C3
126	Perrier, Jacques (M)	4	
127	Laplante, Joanne (F)	4	
128	Jubinville, Yves (M)	4	
129	Martel, Lévis (M)	5	J8T3C2
130	Martel, Alain (M)	5	
131	Nguyen, Vanlam (M)	5	
132	St-Denis, Sylvain (M)	6	J8T3C3
133	Girardeau, Diane (F)	6	
134	Farmer, Francine (F)	8	J8T3C3
135	Simard, Louisette (F)	8	
136	Farmer, Marie-Hélène (F)	8	
137	Farmer, Guillaume (M)	8	
138	Pelletier, Jacques (M)	8	
139	Toutcloff, Roger (M)	8	
140	St-Jean, Lucien (M)	10	J8T3C3
141	St-Jean, Huguette (F)	10	
142	Larante, Bernard (M)	12	J8T3C3
143	Dagenais, Guy (M)	12	
144	Patry, Manon (F)	12	
145	Larouche, Andrée-Line (F)	16	J8T3C3
146	Larouche, Claude (M)	16	
147	Larouche, Johanne (F)	16	
148	Larouche, Conrad (M)	18	J8T3C3
149	Larouche, Gerthrude (F)	18	
150	Larouche, Jocelyne (F)	18	
151	Surette, Malcom (M)	20	J8T3C4
152	Surette, Joan (F)	20	
153	Surette, Kim (F)	20	
154	Desjardins, Louise (F)	22	J8T3C4
155	Desjardins, Jean-Claude (M)	22	
156	Desjardins, Lucie (F)	22	
157	Desjardins, Yves (M)	22	
158	Desjardins, Chantal (F)	22	
159	Charette, Serge (M)	24	J8T3C4
160	Charette, Joanne (F)	24	
161	Bourcier, Florien (M)	26	J8T3C4
162	Bourcier, Danielle (F)	26	
163	Gosselin, Robert (M)	26	
164	Ferrier, Jacqueline (F)	28	J8T3C4
165	Delaurier, Pierre (M)	28	
166	Cousineau, Gérald (M)	33	J8T3C5
167	Cousineau, Diane (F)	33	
168	Sarault, Michel (M)	34	J8T3C4
169	Sarault, Mireille (F)	34	
170	Sarault, Ronald (M)	34	
171	Villeneuve, Gary (M)	35	J8T3C5
172	Villeneuve, Ronald (M)	35	
173	Villeneuve, Gabrielle (F)	35	
174	Fortin, Luc (M)	36	J8T3C4
175	Chartrand, Maurice (M)	37	J8T3C5
176	Fauvelle, Diane (F)	37	
177	Fauvelle, Marie-Paule (F)	37	
178	Charron, Jean-Claude (M)	2	J8T 1X2
179	Charron, Suzanne (F)	2	
180	Charron, Benoit (M)	2	
181	Guindon, Odette (F)	4	J8T 1X2
182	Guindon, Michel (M)	4	
183	Mercier, Yvon (M)	5	J8T 1X3
184	Mercier, Yvette (F)	5	
185	Mercier, Yves (M)	5	
186	Robinson, Harold (M)	6	J8T 1X2
187	Robinson, Agathe (F)	6	
188	Robinson, Paul (M)	6	
189	Allard, Robert (M)	8	J8T 1X2
190	Vézina, Jocelyne (F)	8	
191	Allard, Pierre (M)	10	J8T 1X2
192	Lemery, Ginette (F)	10	
193	Rochon, Daniel (M)	12	J8T 1X2
194	Sasseville, Jasmine (F)	12	
195	Bookout, Carole (F)	14	J8T 1X2
196	Bookout, Stevens (M)	14	
197	Chartrand, Marcel (M)	14	
198	Chartrand, Mariette (F)	14	
199	Gauvreau, Philippe (M)	16	J8T 1X2
200	Gauvreau, Paulette (F)	16	
201	Gauvreau, André (M)	16	
202	Gauvreau, Rachelle (F)	16	
203	Sicard, Lynn (F)	17	J8T 1X4
204	Sicard, Jean-Pierre (M)	17	
205	Lirette, Claude (M)	18	J8T 1X2
206	Lirette, Francine (F)	18	
207	Lirette, Lynne (F)	18	
208	Côté, Robert (M)	19	J8T 1X4
209	Côté, Diane (F)	19	
210	Brouillette, Alain (M)	20	J8T 1X2
211	Moffet, Guylaine (F)	20	
212	Thérrien, Jacques (M)	21	J8T 1X4
213	Thérrien, Fernande (F)	21	
214	Gingras, Line (F)	22	J8T 1X2
215	Labelle, Marcel (M)	23	J8T 1X4
216	Labelle, Carole (F)	23	
217	Simard, Bernard (M)	23	
218	Simard, Danielle (F)	23	
219	Bourgeois, Claude (M)	24	J8T 1X2
220	Bourgeois, Jeannette (F)	24	
221	Bourgeois, Nicole (F)	24	
222	Larabie, Robert (M)	26	J8T 1X2
223	Larabie, Pierrette (F)	26	
	STE-YVONNE		
224	Brûlé, Paul (M)	6	J8T 1X5
225	Brûlé, Claude (M)	6	
226	Brûlé, Julie (F)	6	
227	Brûlé, Jacques (M)	6	
228	Brûlé, Jeannine (F)	6	
229	Brûlé, Jacques (M)	6	
230	Pilon, Donaldo (M)	8	J8T 1X5
231	Pilon, Lucille (F)	8	
232	Labelle, Patrice (M)	8	
233	Dumouchel, Gabriel (M)	10	J8T 1X5
234	Dumouchel, Cécile (F)	10	
235	Dumouchel, Lynne (F)	10	
236	Plouffe, Denise (F)	12	J8T 1X5

RURAL/RURALE

N° | page | N° | of/de

polling division / section de vote

electoral district/circonscription: GATINEAU

certified / certifié — signature(s)-enumerator(s) / signature(s)-recenseur(s): Lucie Gatelet, Nicole Dansereau

URBAN/URBAINE

N° 147 | page N° 2 of/de 3

polling division / section de vote

164179

F 303 **PRELIMINARY LIST OF ELECTORS**

ELECTIONS CANADA

LISTE PRÉLIMINAIRE DES ÉLECTEURS

8 5M-7-79

This list of qualified electors for the polling division number as set out below was prepared for use at the pending federal election from information obtained at the enumeration and has been certified by the signature(s) below as to completeness and correctness so far as is possible.

La présente constitue la liste des électeurs de la section de vote dont le numéro apparaît plus bas préparée en vue de l'élection fédérale en cours d'après les renseignements recueillis lors du recensement. Le(s) recenseur(s) y a(ont) apposé sa(leur) signature, affirmant que cette liste est aussi complète et exacte que possible.

N°				N°
237	Larue, Suzanne (F)	14	J8T 1X5	
238	Larue, Verdin (M)	14		
239	Gorman, Maurice (M)	17	J8T 1X7	
240	Gorman, Ghyslaine (F)	17		
241	Gorman, Denis (M)	17		
242	Duval, Robert (M)	35	J8T 1X9	
243	Duval, Andrée (F)	35		

RURAL/RURALE			electoral district/circonscription	URBAN/URBAINE		
N°	page		GATINEAU	N°	page	
	N°	of/de	certified certifié signature(s)-enumerator(s) / signature(s)-recenseur(s)	147	N° 3	of/de 3
polling division section de vote			Lucie Wetette / Nicole Tanguay	polling division section de vote		

F 303 **PRELIMINARY LIST OF ELECTORS**

85M-7-79

ELECTIONS CANADA

LISTE PRÉLIMINAIRE DES ÉLECTEURS

164180

This list of qualified electors for the polling division number as set out below was prepared for use at the pending federal election from information obtained at the enumeration and has been certified by the signature(s) below as to completeness and correctness so far as is possible.

La présente constitue la liste des électeurs de la section de vote dont le numéro apparaît plus bas préparée en vue de l'élection fédérale en cours d'après les renseignements recueillis lors du recensement. Le(s) recenseur(s) y a(ont) apposé sa(leur) signature, affirmant que cette liste est aussi complète et exacte que possible.

N°			
	La Savane		
1	Tremblay, Diane F	41	J8T 6J7
2	Veys, Denise F	41	
3	Lafleche, Martine F	41	
	108 La Savane		**J8T 5B9**
4	Marengere, Ronald M	apt. 1	
5	Marengere, Claudette F	apt. 1	
6	Matte, Yvon M	apt. 2	
7	Matte, Ghislaine F	apt. 2	
8	Cayer, Richard M	apt. 3	
9	Cayer, Lorraine F	apt. 3	
	110 La Savane		**J8T 5B9**
10	Tully, Guylaine F	apt. 1	
11	Parent, Louise F	apt. 2	
12	Deschamps, Michel M	apt. 4	
13	Gauthier, Lise F	apt. 4	
	112 La Savane		**J8T 5B9**
14	Solunac, Bogomir M		
15	Solunac, Dobrila F		
16	Solunac, Sasha M		
17	Quinn, Jean-Pierre M	apt. 1	
18	Souliere, Angele F	apt. 1	
	133 La Savane		**J8T 1P8**
19	Gauthier, Robert M	apt. 1	
20	Souliere, Hélene F	apt. 2	
21	Forget, André M	apt. 2	
22	Faucher, Alain M	apt. 3	
23	Grenier, Yvette F	apt. 3	
24	Lépine, Rouby F	apt. 4	
25	Monette, Jacques M	apt. 5	
26	Monette, Pauline F	apt. 5	
27	Clément, Linda F	apt. 5	
28	Villeneuve, Pierre M	apt. 6	
29	Villeneuve, Jean Ernest M	apt. 6	
30	Villeneuve, Nicole F	apt. 7	
31	Forget, Jean Paul M	apt. 8	
32	Lépine, Lucie F	apt. 8	
33	Marinier, Jocelyn M	apt. 11	
34	Auclair, Christine F	apt. 11	
35	Parr, Monique F	apt. 12	
36	Poulin, Ronald M	apt. 13	
37	Lépine, Diane F	apt. 13	
38	Danis, Jeannette F	apt. 14	
39	Danis, Marcel M	apt. 14	
40	Koonook, Takpannie F	apt. 16	
41	Lafreniere, Hervé M	apt. 17	
42	Lafreniere, Hélene F	apt. 17	
43	Leduc, Pierre M	apt. 18	
44	Villeneuve, Caroline F	apt. 18	
45	St Louis, Diane F	apt. 21	
46	Proulx, Daniel M	apt. 21	
47	Charron, Lise F	apt. 23	
48	Drouin, Claudette F	apt. 25	
49	Drouin, Monique F	apt. 25	

N°			
50	Tanguay, Robert M	apt. 26	
51	Barbier, Raymonde F	apt. 26	
52	Loubier, René M	apt. 27	
53	Jolicoeur, Denis M	apt. 27	
54	Lanthier, Aimée F	apt. 28	
55	Lanthier, Monique F	apt. 28	
56	St Amour, Michel M	apt. 31	
57	St Amour, Line F	apt. 31	
58	Tétreault, Chantal F	apt. 33	
59	Lauzon, Lise F	apt. 33	
60	Legendre, Nicole F	apt. 34	
61	Legendre, André M	apt. 34	
62	Legendre, Hélene F	apt. 34	
63	Tanguay, Lynda F	apt. 35	
64	Gauthier, Jacques M	apt. 36	
65	Beaulieu, Denis M	apt. 36	
66	Dolan, Carole F	apt. 37	
67	Desjardins, Guy M	apt. 38	
68	Grenon, Sylvain M	apt. 38	
	145 La Savane		**J8T 5C1**
69	Pilon, Philippe M	apt. 1	
70	Lefaivre, Jocelyne F	apt. 1	
71	Séguin, Denis M	apt. 2	
72	Leblond, Carole F	apt. 2	
73	Désormeaux, Gisele F	apt. 3	
74	Désormeaux, Lyne F	apt. 3	
75	Racette, Jacques M	apt. 4	
76	Racette, Diane F	apt. 4	
77	Larocque, Jean-Claude M	apt. 5	
78	Larocque, Monique F	apt. 5	
79	Lamoureux, Diane F	apt. 6	
	147 La Savane		**J8T 5C1**
80	Ouellet, Laurey M	apt. 1	
81	Lefrançois, Pauline F	apt. 1	
82	Gemus, Jean-Guy M	apt. 2	
83	Gémus, Fernande F	apt. 2	
84	Legault, Denise F	apt. 3	
85	Bizier, Mario M	apt. 4	
86	Gauthier, Micheline F	apt. 4	
87	Bélanger, Claire F	apt. 5	
	155 La Savane		**J8T 5C1**
88	Bolduc, Brigitte F	apt. 1	
89	Drouin, Gilles M	apt. 1	
90	Cousineau, Gilles M	apt. 2	
91	Cousineau, Andrée F	apt. 2	
92	Cousineau, Pierre M	apt. 2	
93	Cousineau, Julie F	apt. 2	
94	Giroux, Joseph M	apt. 3	
95	Giroux, Simone F	apt. 3	
96	Giroux, Gérald M	apt. 3	
97	Belance, Erick M	apt. 4	
98	France, Chantal F	apt. 4	
99	Bélanger, Daniel M	apt. 5	
100	Buissieres, Michel M	apt. 6	
101	Buissieres, Betty F	apt. 6	
102	Chartrand, Yvette F	apt. 7	
103	Brunet, Michel M	apt. 8	

RURAL/RURALE

N° | page N° | of/de

polling division section de vote

electoral district/circonscription: **Gatineau**

certified certifié

signature(s)-enumerator(s) / signature(s)-recenseur(s)

URBAN/URBAINE

N° **148** | page N° **1** | of/de **3**

polling division section de vote

F 303 **PRELIMINARY LIST OF ELECTORS**

8 5M-7-79

ELECTIONS CANADA

164181

LISTE PRÉLIMINAIRE DES ÉLECTEURS

This list of qualified electors for the polling division number as set out below was prepared for use at the pending federal election from information obtained at the enumeration and has been certified by the signature(s) below as to completeness and correctness so far as is possible.

La présente constitue la liste des électeurs de la section de vote dont le numéro apparaît plus bas préparée en vue de l'élection fédérale en cours d'après les renseignements recueillis lors du recensement. Le(s) recenseur(s) y a(ont) apposé sa(leur) signature, affirmant que cette liste est aussi complète et exacte que possible.

N°			
	(suite) 155 La Savane J8T 5C1		
104	Brunet, Nicole F	apt. 8	
105	Richard, Daniel M	apt. 9	
106	Richard, Sylvie F	apt. 9	
107	Emard, Réjeanne F	apt. 10	
108	Bélanger, Aimé M	apt. 11	
109	Bélanger, Gracia F	apt. 11	
110	Guillemette, Gérard M	apt. 12	
111	Guillemette, Jeanne D'Arc	apt. 12	
112	Dupras, Sylvain M	apt. 13	
113	Guillot, Andrée F	apt. 13	
114	Morin, Odette F	apt. 15	
115	Leblanc, Guylaine F	apt. 16	
116	Coté, Joanne F	apt. 17	
117	Lechasseur, Gertrude F	apt. 18	
118	Lechasseur, Nicole F	apt. 18	
119	Racine, Chantal F	apt. 19	
120	Dubé, Julie F	apt. 19	
121	St Jacques, Serge M	apt. 20	
122	Leclerc-St Jacques, Louise	F apt. 20	
123	Gauthier, Raymond M	apt. 21	
124	Aubin, Diane F	apt. 22	
125	Clément, Michel M	apt. 22	
126	De Beaumont, Jean Guy M	apt. 23	
127	Courchenes, Gyslaine F	apt. 24	
128	Courchenes, Jacqueline F	apt. 24	
	156 La Savane J8T 1P9		
129	Gravelle, Alain M	apt. 1	
130	Ash, Martine F	apt. 1	
131	Cloutier, Gaétan M	apt. 3	
132	Samson, Monique F	apt. 3	
133	Leblanc, Louise F	apt. 4	
	La Savane		
134	Dubois, François M	162 J8T 1R1	
135	Dubois, Marielle F	162	
	163 La Savane J8T 5C1		
136	Mc Gee, Michel M	A	
137	Loyon, Lucie F	A	
138	Mercier, Gaétan M	B	
139	Pitre-Mercier, Barbara F	B	
140	Carpentier, Marcel M	C	
141	Carpentier, Linda F	C	
142	Elie, Margaret F	C	
143	Wakulczyk, Bazil M	D	
144	Wakulczyk, Ginette F	D	
145	Beaulieu, Roland M	E	
146	O'Connor, Charles M	E	
	165 La Savane J8T 5C2		
147	Dubois, Bernard M	A	
148	Dubois, Sylvie F	A	
149	Pilon, Charles M	C	
150	Pilon, Mary-Anne F	C	
151	Lapierre, Rita F	D	
152	Gougeon, Pierre M	E	

N°			
153	Beauvais-Gougeon, Marlyne F	E	
	170 La Savane J8T 5N3		
154	Lévesque, Nancy F	apt. 1	
155	Richard, Alain M	apt. 1	
156	St Pierre, Mario M	apt. 2	
157	Lalonde, Michel M	apt. 3	
158	Bisson, Marie Anne F	apt. 3	
159	Simon, Gilles M	apt. 5	
160	Simon, Thérese F	apt. 5	
161	St Jean, Noella F	apt. 6	
162	Larocque, Réjean M	apt. 7	
163	Hamelin, Jocelyne F	apt. 7	
164	Hamelin, Tony M	apt. 7	
165	Laplante, Claudette F	apt. 8	
166	Macedo, François M	apt. 9	
167	Macedo, Elogie F	apt. 9	
168	Lafortune, Monique F	apt. 10	
169	Lemieux, Paulette F	apt. 11	
170	Turpin, Mario M	apt. 11	
171	Turpin, Marguerite F	apt. 11	
172	Gauthier, Viviane F	apt. 12	
173	Gauthier, Robert M	apt. 12	
174	Gauthier, Léo M	apt. 12	
175	Dusseault, Robert M	apt. 13	
176	Dusseault, Louise F	apt. 13	
177	Léonard, Réjean M	apt. 14	
178	Mailloux, Carole F	apt. 15	
179	Lamothe, Suzanne F	apt. 16	
180	Charbonneau, Francine F	apt. 17	
181	Léveillée, Réjean M	apt. 18	
182	Léveillée, Gisele F	apt. 18	
183	Renaud, Lucie F	apt. 19	
184	Renaud, Diane F	apt. 19	
185	Renaud, Monique F	apt. 19	
186	Charbonneau, Monique F	apt. 20	
187	Simard, Daniel M	apt. 20	
188	Duquette, Georges M	apt. 22	
189	Sincennes, Jocelyne F	apt. 23	
190	Sincennes, Yolande F	apt. 23	
191	Larente, Gertrude F	apt. 24	
	La Savane		
192	Bastien, Jean Paul M	177 J8T 1R2	
193	Bastien, Hélene F	177	
	178 La Savane J8T 5N3		
194	Monette, Gaétan M	apt. 1	
195	Maharry, Denis M	apt. 2	
196	Maharry, Nicole F	apt. 2	
197	Simard, Michele F	apt. 5	
198	Chartrand, Michel M	apt. 6	
199	Chénier, Michel	apt. 6	
200	Boudreault, Monique F	apt. 7	
201	Roy, Jean M	apt. 8	
202	Villemaire, Aldege M	apt. 9	
203	Frappier, Yvonne F	apt. 9	
204	Plouffe, Jean Paul M	apt. 10	
205	Plouffe, Monique F	apt. 10	
206	Sabourin, Jean Guy M	apt. 11	

RURAL/RURALE

N° | page N° | of/de

polling division / section de vote

electoral district/circonscription: Gatineau

certified / certifié

signature(s)-enumerator(s) / signature(s)-recenseur(s)

URBAN/URBAINE

N° 143 | page N° 2 | of/de 3

polling division / section de vote

164182

F 303 **PRELIMINARY LIST OF ELECTORS**

ELECTIONS CANADA

LISTE PRÉLIMINAIRE DES ÉLECTEURS

85M-7-79

This list of qualified electors for the polling division number as set out below was prepared for use at the pending federal election from information obtained at the enumeration and has been certified by the signature(s) below as to completeness and correctness so far as is possible.

La présente constitue la liste des électeurs de la section de vote dont le numéro apparaît plus bas préparée en vue de l'élection fédérale en cours d'après les renseignements recueillis lors du recensement. Le(s) recenseur(s) y a(ont) apposé sa(leur) signature, affirmant que cette liste est aussi complète et exacte que possible.

N°			
	(suite) 178 La Savane J8T 5N3		
207	Barbeau, Nicole F	apt.	11
208	Bellefeuille, Jean Pierre	apt.	13
209	Chénier, Diane F	apt.	13
210	St Jean, Rolande F	apt.	13
211	Mathieu, Steve M	apt.	14
212	Roy, Martine F	apt.	14
213	Boisclair, Claire F	apt.	15
214	Briand, Joanne F	apt.	15
215	Briand, Clauda F	apt.	15
216	Bérubé, Ronald M	apt.	16
217	Larose, Jeff M	apt.	18
218	Lafreniere, Lise F	apt.	19
219	Isbester, Robert M	apt.	21
220	Lacroix, Francine F	apt.	21
221	Maurice, Lise F	apt.	22
222	Maurice, Pearl F	apt.	22
223	Descary, Jean Marc M	apt.	23
224	Bastien-Descary, Denise	F apt.	23
225	Doyon, Jean Marc M	apt.	24
226	Doyon, Julie F	apt.	24
227	Beaudin, Raymond M	apt.	25
228	Beaudin, Marjolaine F	apt.	25
229	Thibeault, Daniel M	apt.	26
230	Bourassa, Anne F	apt.	26
231	Crete, Suzanne F	apt.	27
232	Sabourin, Serge M	apt.	28
233	Sabourin, Lyne F	apt.	28
234	Pichette, Jean Pierre M	apt.	29
235	Pichette, Jeanne F	apt.	29
236	Leblanc, Michel M	apt.	30
237	Boutin, Marlene F	apt.	30
238	Sigouin, Denis M	apt.	31
239	Sigouin, Suzanne F	apt.	31
	184 La Savane J8T 5N3		
240	Mc Laughlin, Louise F	apt.	1
241	Loyer, Richard M	apt.	1
242	Bennett, Harold M	apt.	3
243	Brousseau, Linda F	apt.	5
244	Lecuyer, Rita F	apt.	6
245	Caron, Alain M	apt.	7
246	Caron, Yvon M	apt.	7
247	Robidas-Caron, Aline F	apt.	7
248	St Amour, Gilles M	apt.	8
249	Parisien, Julie F	apt.	8
250	Dufour, Jean Yves M	apt.	10
251	Caron, Sylvain M	apt.	11
252	Caron, Antoinette F	apt.	11
253	Leblanc, Claude M	apt.	14
254	Dionne, Réjeanne F	apt.	14
255	Labelle, Hélene F	apt.	17
256	Dumont, Diane F	apt.	17
257	Dubien, Monique F	apt.	18
258	Brunet, Joanne F	apt.	20
259	Bégin, Hélene F	apt.	24
260	Bégin, Roger M	apt.	24
	193 La Savane J8T 1R2		
261	Laplante, Debbie F	apt.	1
262	Maisonneuve Germaine F	apt.	2
263	Maisonneuve, Jean Guy M	apt.	2
	201 La Savane J8T 1R2		
264	Maisonneuve, Yvon M	apt.	1
265	Maisonneuve, Nicole F	apt.	1
266	Lafreniere, Jean Guy M	apt.	2
	La Savane		
267	Maisonneuve, Eusebe M	202	J8T 1R3
268	Maisonneuve, Desneige	202	
269	Légaré, Léo M	205	J8T 6J2
270	Légaré, Doreen F	205	
271	Fleury, Aurele M	206	J8T 1R3
272	Fleury, Diane F	206	
273	Mc Dermott, Pierrette	F 206	
274	Marleau, Serge M	206	
	Marguerite d'Youville		
275	Brunet, Louise F	15	J8T 1R6
276	Brunet, Danielle F	15	
277	Cardinal, J. M	19	J8T 1R7
278	Cardinal, Lise F	19	
279	Courtemanche, Hildege M	25	J8T 1R8
280	Courtemanche, Agnes F	25	
281	Lavigueur, Marcel M	26	J8T 1R9
282	Lavigueur, Anne F	26	
283	Lavigueur, Lise F	26	
284	Jeans, Milton M	28	J8T 1R9
285	Jeans, Diane F	28	
286	Jeans, Philippe M	28	
287	Jeans, Elaine F	28	
288	Gagnon, Paul M	29	J8T 1R8
289	Gagnon, Louise F	29	
290	Gagnon, Bernard M	29	
291	Houle, Benoit M	30	J8T 1R9
292	Houle, Cécile F	30	
293	Houle, Marc André M	30	
294	Roy, Jean Louis M	32	
295	Roy, Dorothée F	32	
296	Lachance, Pierre M	33	J8T 1S1
297	Lachance, Nicole F	33	
298	Gagné, Bernard M	34	J8T 1R9
299	Gagné, Jean Jacques M	34	
300	Gagné, Lorraine F	34	
301	Leduc, André M	36	
302	Leduc, Jacqueline F	36	
303	Leduc, Joanne F	36	
304	St Martin, Robert M	38	
305	Hammond, Michel M	38	
306	Bérubé, Gérald M	38	
307	Guévremont, Jean Paul M	40	
308	Guévremont, Andrée F	40	

RURAL/RURALE

N° | page | N° | of/de

polling division / section de vote

electoral district/circonscription: Gatineau

certified / certifié — signature(s)-enumerator(s) / signature(s)-recenseur(s)

URBAN/URBAINE

N° 148 | page N° 3 of/de 3

polling division / section de vote

164183

F 303 **PRELIMINARY LIST OF ELECTORS**

ELECTIONS CANADA

LISTE PRÉLIMINAIRE DES ÉLECTEURS

85M-7-79

This list of qualified electors for the polling division number as set out below was prepared for use at the pending federal election from information obtained at the enumeration and has been certified by the signature(s) below as to completeness and correctness so far as is possible.

La présente constitue la liste des électeurs de la section de vote dont le numéro apparaît plus bas préparée en vue de l'élection fédérale en cours d'après les renseignements recueillis lors du recensement. Le(s) recenseur(s) y a(ont) apposé sa(leur) signature, affirmant que cette liste est aussi complète et exacte que possible.

N°				N°			
	Boulevard Du Progrès E.			62	Lefebvre, Denis (M)	66	J8T 2C2
				63	Lefebvre, Gertrude (F)	66	
1	St-Louis, Jacques (M)	6	J8T 2B8	64	Séguin, Marguerite (F)	68	
2	St-Louis, Madeleine (F)	6		65	Séguin, Paul (M)	68	
3	Lafontaine, Iola (F)	10		66	Cousineau, Alice (F)	74	J8T 2C3
4	Lafontaine, Napoléon (M)	10		67	Cousineau, Raymond (M)	74	
5	Philippe, Jacques (M)	14		68	Brunet, Michel (M)	76	
6	Philippe, Nicole (F)	14		69	Gagnon, Adeline (F)	76	
7	Medeiros, Alcinda (F)	18		70	Gagnon, Lucille (F)	76	
8	Medeiros, Manuel (M)	18		71	Gagnon, Nelson (M)	76	
9	Bernard, Réal (M)	20		72	Gagnon, Pierre (M)	76	
10	Bernard, Rollande (F)	20		73	Gagnon, Sylvie (F)	76	
11	Plouffe, Claude (M)	26	J8T 2B9	74	Cormier-Gagnon, Monique (F)	80	
12	Plouffe, Pauline (F)	26		75	Gagnon, Carl (M)	80	
13	Bellehumeur, Gaston (M)	28		76	Gagnon, Paul-Marcel (M)	80	
14	Bellehumeur, Jeannette (F)	28		77	Thibault, Ernestine (F)	84	J8T 2C4
15	Bellehumeur, Lyane (F)	28		78	Bard, Jean-Charles (M)	88	
16	Bellehumeur, Patrice (M)	28		79	Bard, Pierre (M)	88	
17	Ethier, Louise (F)	30		80	Richer, Denise (F)	88	
18	Gravel, Francine (F)	30		81	Jung, Barbara (F)	90	
19	Gravel, Maurice (M)	30		82	Jung, William (M)	90	
20	Lefebvre, Gerry (M)	30		83	Rice, William (M)	90a	
21	Yelle, Jacline (F)	32					
22	Yelle, Jean-Pierre (M)	32			Apt. 100 boul. Du Progrès E.		
23	Yelle, René (M)	32					
24	Leroux, Laurent (M)	34		84	Lagacé, Diane (F)	102	J8T 5G6
25	Wheatley, Gérald (M)	34		85	Cloutier, Maurice (M)	103	
26	Wheatley-Leroux, Hélène (F)	34		86	Godin, Huguette (F)	103	
27	Wheatley, Thérèse (F)	34		87	Meilleur, C.-Auguste (M)	104	
28	Séguin, Gisèle (F)	36		88	Meilleur, Jacqueline (F)	104	
29	Séguin, Hector (M)	36		89	Henri, Danielle (F)	105	
30	Séguin, Yves (M)	36		90	Yelle, Marc (M)	105	
31	Danis, Angèle (F)	38		91	Arsenault, Linda (F)	106	
32	Danis, Eldon (M)	38		92	Lapointe, Michel (M)	106	
33	Danis, Francine (F)	38		93	Dubé, Aurèle (M)	107	
34	Danis, Léonie (F)	38		94	Dubé, Liliane (F)	107	
35	Dupuis, Huguette (F)	40		95	Cartier, Robbin (F)	108	
36	Dupuis, Lynne (F)	40		96	Lagacé, Denis (M)	108	
37	Martin, Jeannine (F)	42		97	Giroux, Louise (F)	110	
38	Martin, Royal (M)	42		98	Potvin, Denis (M)	110	
39	Tremblay, Léonard (M)	42		99	Valentine, Linda (F)	111	
40	Mongeon, Daniel (M)	44		100	Leduc, Gaétan (M)	112	
41	Mongeon, Ruth (F)	44		101	Leduc, Louise (F)	112	
42	Mongeon, Yvon (M)	44		102	Brunet, Noel (M)	113	
43	Auriol, Georges (M)	46		103	Ayotte, Anna (F)	114	
44	Auriol, Suzanne (F)	46		104	Ayotte, J.-Emile (M)	114	
45	St-Jean, André (M)	48		105	Desjardins, Maurice (M)	115	
46	St-Jean, Julie (F)	48		106	Desjardins, Sylvie (F)	115	
47	St-Jean, Pierrette (F)	48		107	Langlois, Gilles (M)	116	
48	St-Jean, Gilles (M)	50		108	Latulippe, Desneiges (F)	117	
49	St-Jean, Madeleine (F)	50		109	Latulippe, Lucien-J. (M)	117	
50	St-Jean, Raymond (M)	50		110	Dontigny, Nicole (F)	118	
51	Lafleur, Line (F)	52		111	Vourliotis, George (M)	119	
52	Lafleur, Rock (M)	52		112	Gagné, Renée (F)	201	
53	Desrosiers, Jean-Pierre M)	54		113	Potvin, Lise (F)	202	
54	Desrosiers, Valentine (F)	54		114	Racicot, Marie (F)	202	
55	Charette, Claire (F)	56		115	Boisvert, Ghislaine (F)	203	
56	Charette, Jean-Guy (M)	56		116	Laviolette, Pierre (M)	203	
57	Charette, Joane (F)	56		117	Bouffard, Sylvie (F)	204	
58	Bédard, François (M)	58		118	Patry, Guilliaume (M)	204	
59	Bédard, Yvette (F)	58		119	Ryan, Léo (M)	205	
60	Blondin, Monique (F)	60		120	Ryan, Rollande (F)	205	
61	Nerbonne, Paul (M)	60		121	Gratton-Webb, Jeanne (F)	206	

RURAL/RURALE		electoral district/circonscription	URBAN/URBAINE	
N°	page	GATINEAU	N°	page
	N° of/de	certified signature(s)-enumerator(s) / certifié signature(s)-recenseur(s)	149	N° 1 of/de 3
polling division section de vote		Rollande Gagnon / Arthurie Richard		polling division section de vote

F 303 **PRELIMINARY LIST OF ELECTORS**

85M-7-79

ELECTIONS CANADA

LISTE PRÉLIMINAIRE DES ÉLECTEURS

164184

This list of qualified electors for the polling division number as set out below was prepared for use at the pending federal election from information obtained at the enumeration and has been certified by the signature(s) below as to completeness and correctness so far as is possible.

La présente constitue la liste des électeurs de la section de vote dont le numéro apparaît plus bas préparée en vue de l'élection fédérale en cours d'après les renseignements recueillis lors du recensement. Le(s) recenseur(s) y a(ont) apposé sa(leur) signature, affirmant que cette liste est aussi complète et exacte que possible.

N°				N°			
	Apt. 100 boul. Du Progrès E.			183	Lacroix, Marie-José (F)	407	J8T 5G6
				184	Morisset, Philippe (M)	407	
122	Goderre, Albert (M)	207	J8T 5G6	185	Brazeau, Gabrielle (F)	408	
123	Goderre, Marguerite (F)	207		186	Brazeau, Jean (M)	408	
124	Thomas, Ian (M)	208		187	Lagarde, Francine (F)	409	
125	Thomas, Lee (F)	208		188	Tremblay, Liliane (F)	410	
126	Lecompte, Rémi (M)	209		189	Johnston, Marie-Anne (F)	411	
127	Demers, Albert (M)	210		190	Marcoux, Simone (F)	412	
128	Demers, Jeanne (F)	210		191	Dupuis, Lucienne (F)	413	
129	Hurtubise, Roger (M)	211		192	Huneault, Albert (M)	414	
130	Beauvais, Robert (M)	212		193	Huneault, Irène (F)	414	
131	Brazeau, Sylvie (F)	212		194	Bélanger, Alice (F)	415	
132	Harrison, Steve (M)	213		195	Clohosy, Marie (F)	416	
133	Leblanc, Joanne (F)	214		196	Laflèche, Jacques (M)	417	
134	Leblanc, Marcel (M)	214		197	Laflèche, Simone (F)	417	
135	Marseille, Gaétan (M)	215		198	Rozon, Marc (M)	418	
136	Marseille, Lise (F)	215		199	Côté, Raymond (M)	419	
137	Plouffe, Richard (M)	216		200	Mann, Denise (F)	419	
138	Taillefer, Joanne (F)	216					
139	Lefebvre, Eugène (M)	217		201	Hajjar, Jehanne (F)	110	J8T 2C7
140	Danis, Carol (M)	218		202	Hajjar, May (F)	110	
141	Lagassé, Roger (M)	219		203	Hajjar, Michel (M)	110	
142	Piché, France (F)	219		204	Bertrand, Jocelyne (F)	116	J8T 2C8
143	Piché, Lucienne (F)	301		205	Bertrand, Raymond (M)	116	
144	Kearns, Mary (F)	302		206	Lewis, Huguette (F)	116½	
145	Traversy, Lise (F)	303		207	Charron, Denise (F)	118	
146	Traversy, Michel (M)	303		208	Georgevich, Denise (F)	118	
147	Deblois, Liliane (F)	304		209	Lagacé, Gilles (M)	118	
148	Deblois, Roger (M)	304		210	Shea, Danielle (F)	118	
149	Gosselin, Guy (M)	305		211	Lagacé, Jacques (M)	118½	
150	Taylor, Diane (F)	305		212	Mineault, Danielle (F)	120	
151	Girard, Paul-Emile (M)	306		213	Mineault, Lucien (M)	120	
152	Girard, Yvonne (F)	306		214	Charbonneau, Ginette (F)	120a	
153	Riel, Rolland (M)	307		215	Charbonneau, Rock (M)	120a	
154	Beaudoin, Francine (F)	308		216	Galipeau, Laurencia (F)	122	
155	Beaudoin, Michel (M)	308		217	St-Cyr, Marc-André (M)	122	
156	Fauteux, Richard (M)	309		218	St-Cyr, Micheline (F)	122	
157	Fortin, Josée (F)	310		219	St-Cyr, Pierre-Paul (M)	122	
158	Lareau, Hélène (F)	311		220	Violon, Louise (F)	122a	
159	Lareau, Richard (M)	311		221	Gervais, Carole (F)	126	
160	Marcoux, Louise (F)	312		222	Girouard, Jean-Pierre (M)	126	
161	Richard, Jacques (M)	313		223	Sylvestre, Georges (M)	132	J8T 2E1
162	Richard, Monique (F)	313		224	Sylvestre, Monique (F)	132	
163	Cadieux, Josée (F)	314		225	Horte, Bernard (M)	132½	
164	Labelle, Serge (M)	314		226	Horte, Jeannine (F)	132½	
165	Michaud, Carole (F)	315		227	Robillard, Carmen (F)	134	
166	Michaud, Christiane (F)	315		228	Robillard, Paul (M)	134	
167	Laliberté, Aline (F)	316		229	Robillard, Yvon (M)	134	
168	Laliberté, Réal (M)	316		230	Rose, Evangéline (F)	134	
169	Cyr, Eliane (F)	317		231	Biron, Clémence (F)	138	J8T 2E2
170	Seto, Alford (M)	318		232	Biron, Jean-Louis (M)	138	
171	Seto, Mignonne (F)	318		233	Biron, Sophie (F)	138	
172	Doucet, Julie (F)	319		234	Simard, Luc (M)	140	
173	Gave, Maurice (M)	319		235	Simard, Pauline (F)	140	
174	Lavoie, Thérèse (F)	401		236	Larose, Gilles (M)	150	J8T 2E3
175	Duval, Cécile (F)	402		237	Larose, Nicole (F)	150	
176	Duval, Emile (M)	402		238	Bertrand, Jacques (M)	152	
177	Nerbonne, Lina (F)	403		239	Bertrand, Jeanne (F)	152	
178	Joanisse, Gérald (M)	404		240	Dumais, Denis (M)	162	
179	Joanisse, Huguette (F)	404		241	Dumais, François (M)	162	
180	Abbott, Jean (F)	405		242	Dumais, Laurette (F)	162	
181	Johnson, Lucie (F)	406		243	Dumais, Roland (M)	162	
182	Mongeon, Robert (M)	406		244	Beaudin, Hélène (F)	164	J8T 2E4

RURAL/RURALE

N° | page N° | of/de

polling division / section de vote

electoral district / circonscription

GATINEAU

certified / certifié — signature(s)-enumerator(s) / signature(s)-recenseur(s)

Rolland Gagnon — Nathalie Richard

URBAN/URBAINE

N° 149 | page N° 2 | of/de 3

polling division / section de vote

F 303 **PRELIMINARY LIST OF ELECTORS**

85M-7-79

ELECTIONS CANADA

LISTE PRÉLIMINAIRE DES ÉLECTEURS

164185

This list of qualified electors for the polling division number as set out below was prepared for use at the pending federal election from information obtained at the enumeration and has been certified by the signature(s) below as to completeness and correctness so far as is possible.

La présente constitue la liste des électeurs de la section de vote dont le numéro apparaît plus bas préparée en vue de l'élection fédérale en cours d'après les renseignements recueillis lors du recensement. Le(s) recenseur(s) y a(ont) apposé sa(leur) signature, affirmant que cette liste est aussi complète et exacte que possible.

N°				N°
245	Beaudin, Richard (M)	164	J8T 2E4	
246	Pilon, Claire (F)	166		
247	Delorme, Robert (M)	168		
248	Pepin-Delorme, Ghislaine	F168		
249	Charron, Jean-Maurice	(M)176	J8T 2E7	
250	Charron, Louise (F)	176		
251	Bitz, Francine (F)	178		
252	Bitz, Louise (F)	178		
253	Bitz, Val (M)	178		
	Apt. 186 boul. Du Progrès E.			
254	Duford, Suzanne (F)	1a	J8T 2E8	
255	Roussel, Julien (M)	1a		
256	St-Jean, Lucille (F)	1b		
257	Auger, Denis (M)	1c		
258	Jémus, Lisette (F)	1c		
259	Desforges, Anne (F)	1d		
260	Emond, Jean-Claude (M)	1d		
261	Bazinet, Mariette (F)	2		
262	Bazinet, Michel (M)	2		
263	Bazinet, Raymond (M)	2		
264	Bazinet, Robert (M)	2		
265	Leduc, Jean (M)	3		
266	Paquette, Lynn (F)	3		
267	Leduc, Roland (M)	4		
268	Filiatreault, Lise (F)	5a		
269	Roussel, Luc (M)	5b		
270	Chartrand, Francine (F)	190a	J8T 2E9	
271	Demers, Luc (M)	190a		
272	Demers, Marcel (M)	190b		
273	Laframboise, Paulette	(F)190b		
274	Dorion, André (M)	190c		
275	Prud'homme, Thérèse (F)	190c		
276	Dubuc, Michel (M)	190d		
277	Lafrenière, Gilles (M)	192		
278	Côté, Jean (M)	192b		
279	Morin, Huguette (F)	194b		
280	Morin, Onésime (M)	194b		

RURAL/RURALE

N° | page | N° | of/de

polling division / section de vote

description

GATINEAU

signature(s) enumerator(s) / signature(s)-recenseur(s)

Nathalie Richard

URBAN/URBAINE

N° 149 | page N° 3 of/de 3

polling division / section de vote

F 303 **PRELIMINARY LIST OF ELECTORS**

85M-7-79

ELECTIONS CANADA

LISTE PRÉLIMINAIRE DES ÉLECTEURS

164186

This list of qualified electors for the polling division number as set out below was prepared for use at the pending federal election from information obtained at the enumeration and has been certified by the signature(s) below as to completeness and correctness so far as is possible.

La présente constitue la liste des électeurs de la section de vote dont le numéro apparaît plus bas préparée en vue de l'élection fédérale en cours d'après les renseignements recueillis lors du recensement. Le(s) recenseur(s) y a(ont) apposé sa(leur) signature, affirmant que cette liste est aussi complète et exacte que possible.

N°				
		ALFRED		
1	Albert, Alain (M)	3	J8T1Z6	
2	Trottier, Pauline (F)	3	J8T1Z6	
3	Grenier, Lise (F)	3	J8T1Z6	
4	Hubert, Robert (M)	7	J8T1Z7	
5	Hubert, Johanne (F)	7		
6	Alexanian, Rosanne (F)	7-B	J8T1Z7	
7	Dorris, Léo (M)	12	J8T1Z8	
8	Dorris, Marie (F)	12		
9	Dorris, Chantal (F)	12		
		BERTHE		
10	Bernier, Gérard (M)	1	J8T3A6	
11	Bernier, Annette (F)	1		
12	Beaudoin, Jacques (M)	1-A	J8T3A6	
13	Beaudoin, Annette (F)	1-A		
14	Cardinal, Aldège (M)	3	J8T3A6	
15	Cardinal, Laurenza (F)	3		
16	Cadieux, Lida (F)	7	J8T3A6	
17	Cadieux, Moïse (M)	7-A	J8T3A6	
18	Paul, Alain (M)	7-B	J8T3A6	
19	Paul, Roger (M)	7-B		
20	Boissonneault, Sylvie (F)	7-B	J8T3A6	
21	Croteau, Albert (M)	8	J8T3A7	
22	Croteau, Lauria (F)	8		
23	Croteau, Michel (M)	8		
24	Bélanger, Jean-Marie (M)	9	J8T3A6	
25	Bélanger, Marjolaine (F)	9		
26	Bélanger, Liette (F)	9		
27	Forcier, Célestin (M)	10	J8T3A7	
28	Forcier, Marie (F)	10		
29	Gaudreau, André (M)	10-A	J8T3A7	
30	Gaudreau, Suzanne (F)	10-A		
31	Duford, Clément (M)	10-B	J8T3A7	
32	Poirier, Roger (M)	11	J8T3A6	
33	Poirier, Marie-Rose (F)	11		
34	Séguin, Suzanne (F)	12	J8T3A7	
35	Maisonneuve, Sylvie (F)	13	J8T3A6	
36	Maisonneuve, Cécile (F)	13		
37	Maisonneuve, Conrad (M)	13		
38	Legros-Mayer, Gertrude (F)	14	J8T3A7	
39	Mayer, Aldoria (M)	14	J8T3A7	
40	Baker, Danielle (F)	16	J8T3A7	
41	Patenaude, Réjean (M)	16	J8T3A7	
42	Du Montier, Anita (F)	17	J8T3A6	
43	Du Montier, Richard (M)	17		
44	Jean, Nathalie (F)	17-B	J8T3A6	
		11(Bd) DU PROGRES EST	J8T2B7	
45	Juric, Yvan (M)	Apt. 2		
46	Ethier, Jeanine (F)	Apt. 3		
47	Ethier, Serge (M)	Apt. 3		
48	Charon, Marie-Louise (F)	Apt. 4		
49	Charon, Gaston (M)	Apt. 4		
50	Petschenig, Brian (M)	Apt. 5		
51	Petschenig, Louise (F)	Apt. 5		
52	Petschenig, Frank (M)	Apt. 5		
53	Gilbert, Georgette (F)	Apt. 6		
54	Gilbert, Micheline (F)	Apt. 6		
55	Valentine, Jeff (M)	Apt. 7		
56	Lizotte, Claude (M)	Apt. 9		
57	Tougas, Jacques (M)	Apt. 10		
58	Villeneuve, Hélène (F)	Apt. 12		
59	Villeneuve, Serge (M)	Apt. 12		
60	Demers-Loyer, Lorette (F)	Apt. 13		
61	Simard, Serge (M)	Apt. 14		
62	Lachance, Carol (M)	Apt. 15		
63	Houle, Guy (M)	Apt. 15		
		(Bd) Du PROGRES EST		
64	Racette, Denis (M)	17	J8T2B7	
65	Staubin, Colette (F)	17	J8T2B7	
66	Bernard, Adrien (M)	23	J8T2B7	
67	Bernard, Jeanine (F)	23		
68	Bernard, Nancy (F)	23		
69	Bernard, Halyne (F)	23		
70	Séguin, Louise (F)	25	J8T2B7	
71	Ustianyk, Stephen (M)	25	J8T2B7	
72	Durette, Alphonse (M)	27	J8T2B7	
73	Durette, Eméralda (F)	27		
74	Benoit, Andrée (F)	27	J8T2B7	
75	Benoit, Réjean (M)	27		
76	Dupont, Jacques (M)	29	J8T2B7	
77	Dupont, Jacques Jr. (M)	29		
78	Larocque, Patricia (F)	33	J8T2B7	
79	Larocque, Jean-Guy (M)	33		
80	Cyr, Roger (M)	35	J8T2B7	
81	Cyr, Mireille (F)	35		
82	Cyr, Chantal (F)	35		
83	Cyr, Marc (M)	35		
84	Mineault, André (M)	37	J8T2B7	
85	Mineault, Huguette (F)	37		
86	Charette, Diane (F)	39	J8T2B7	
87	Charette, Arthur (M)	39		
88	Paquin, Serge (M)	41	J8T2C1	
89	Lévis, Thérese (F)	49	J8T2C1	
90	Ryan, Marguerite (F)	49	J8T2C1	
91	Paquin, Raymond (M)	49	J8T2C1	
92	Paquin, Rita (F)	49		
93	Paquin, Marie-Josée (F)	49		
94	Pritchard, Lita (F)	51	J8T2C1	
95	Charette, Mario (M)	51	J8T2C1	
96	Charette, François (M)	51		
97	Charette, Gaston (M)	51		
98	Leblanc, Pierre (M)	51-2	J8T2C1	
99	Régimbald, Paulette (F)	53	J8T2C1	
100	Régimbald, Fernand (M)	53		
101	Régimbald-Leblanc, Diane (F)	53 1/2	J8T2C1	
102	Bélanger, Lauraine (F)	55	J8T2C1	
103	Bouvier, Valéda (F)	55	J8T2C1	
104	Ethier, Esthel (F)	55	J8T2C1	
105	Ethier, Roland (M)	55-A	J8T2C1	
106	Charon, Jean-Pierre (M)	57	J8T2C1	
107	Charon, Denise (F)	57		
108	Charon, Yves (M)	57		
109	L'Heureux, Gérald (M)	59	J8T2C1	
110	L'Heureux, Denise (F)	59		
111	L'Heureux, Luc (M)	59		
112	Poitras, Florent (M)	61	J8T2C1	
113	Poitras, Antoinette (F)	61		
114	Simard, Giselle (F)	63	J8T2C1	
115	Simard, Fernand (M)	63		

RURAL/RURALE			electoral district/circonscription	URBAN/URBAINE		
N°	page		Gatineau	N°	page	
	N°	of/de	ECOLE RENAUD	150	N° 1	of/de 3
polling division section de vote			certified, certifié / signature(s)-enumerator(s) / signature(s)-recenseur(s)	polling division section de vote		
			Jocelyn Chaurit / Lise Goucher			

F 303 **PRELIMINARY LIST OF ELECTORS**

85M-7-79

ELECTIONS CANADA

LISTE PRÉLIMINAIRE DES ÉLECTEURS

164187

This list of qualified electors for the polling division number as set out below was prepared for use at the pending federal election from information obtained at the enumeration and has been certified by the signature(s) below as to completeness and correctness so far as is possible.

La présente constitue la liste des électeurs de la section de vote dont le numéro apparaît plus bas préparée en vue de l'élection fédérale en cours d'après les renseignements recueillis lors du recensement. Le(s) recenseur(s) y a(ont) apposé sa(leur) signature, affirmant que cette liste est aussi complète et exacte que possible.

(Bd) Du PROGRES EST

N°			
116	Simard, Réal (M)	63	J8T2C1
117	Simard, Bernard (M)	63	
118	Simard, Johanne (F)	63	
119	Simard, Sylvie (F)	63	
120	Michaud, Marie-Anne (F)	65	J8T2C1
121	Perras, Lionel (M)	67	J8T2C1
122	Perras, Lucette (F)	67	
123	Chartier, Denis (M)	67	J8T2C1
124	Lauzon, Claudette (F)	67	J8T2C1
125	Picard, Lise (F)	69	J8T2C1
126	Benoit, Rachelle (F)	69	J8T2C1
127	Turpin, Fernand (M)	69	J8T2C1
128	Lefève, Jean-Guy (M)	69	J8T2C1
129	Lefève, Elise (F)	69	
130	Mongeon, Juliette (F)	71	J8T2C1
131	Boudreau, France (F)	73	J8T2C1
132	Laurence, Michel (M)	75	J8T2C1
133	Laurence, Fernand (M)	75	
134	Laurence, Claire (F)	75	
135	Hortone, Simone (F)	77	J8T2C1
136	Dupuis, Julie (F)	77	J8T2C1
137	Dupuis, Dianne (F)	77	
138	Dupuis, Royale (M)	77	
139	Gascon, Denise (F)	79	J8T2C1
140	Gascon, Roger (M)	79	
141	Gascon, Denis (M)	79	
142	Martel, Richard (M)	81	J8T2C1
143	Martel, Sylvie (F)	81	
144	Martel, Aurore (F)	81	
145	Farley, Marc (M)	89	J8T2C1
146	Farley, Ector (M)	89	
147	Farley, Lise (F)	89	
148	Farley, Linda (F)	89	
149	Richard, Rhéa (F)	91	J8T2C1
150	Richard, Philorum (M)	91	
151	Legault, Lucille (F)	93	J8T2C5
152	Legault, Yvon (M)	93	
153	Legault, Alain (M)	93	
154	Jetté, Pauline (F)	95	J8T2C5
155	Jetté, Alexandre (M)	95	
156	Berger, Marie I (F)	95	J8T2C5
157	Berger, Jacques (M)	95	
158	Berger, Louise (F)	95	
159	Berger, Irène (F)	95	
160	Berger, Guy (M)	95	
161	Villeneuve, Flaurian (M)	99	J8T2C5
162	Villeneuve, Jeanine (F)	99	
163	Séguin, Suzanne (F)	109	J8T2C6
164	Séguin, Roch (M)	109	
165	Nantel, Gilles (M)	111	J8T2C6
166	Nantel, Françoise (F)	111	
167	Nantel, Paul (M)	111	
168	Nantel, Dianne (F)	113	J8T2C6
169	Nantel, Normand (M)	113	
170	Piché, Hélène (F)	115	J8T2C6
171	Nadeau, Jean-Pierre (M)	115	J8T2C6
172	Lacroix, Gérard (M)	115	J8T2C6
173	Maher-Pépin, Lisette (F)	123	J8T2C6
174	Mayer, David (M)	123	J8T2C6
175	Groulx, Marie-Anne (F)	123	J8T2C6
176	Dumouchel, Florine (F)	131	J8T2C9
177	Dumouchel, Suzanne (F)	131	J8T2C9
178	Dumouchel, Omer (M)	131	
179	Bélair, Marie-Claire (F)	133	J8T2C9
180	Gaudreault, Gilberte (F)	133	J8T2C9
181	Chénier, Pierre (M)	133	J8T2C9
182	Bédard, Catherine (F)	133	J8T2C9
183	Renaud, Gilles (M)	133	J8T2C9
184	Cregheur, Madone (F)	133	J8T2C9
185	Gignac, Pauline (F)	133	J8T2C9
186	Bénédic, Linda (F)	133	J8T2C9
187	Richard, Pierette (F)	133	J8T2C9
188	Chartrand, Maurice (M)	135	J8T2C9
189	Lemens, Christine (F)	135-A	J8T2C9
190	Lépine, Denis (M)	135-A	J8T2C9
191	Doucet, Paul (M)	149	J8T2C9
192	Vaillant, Monique (F)	151	J8T2C9
193	Vaillant, Pierre (M)	151	
194	Beauvais, Jeanette (F)	153	J8T2C9
195	Beauvais, Yvon (M)	153	
196	Beauvais, Line (F)	153	
197	Boucher, Jean-Carol (M)	155	J8T2C9
198	Boucher, Paul (M)	155	
199	Caron, André (M)	157	J8T2C9
200	Caron, Diane (F)	157	
201	Bélec, Sylvain (M)	157	J8T2C9
202	Legault, Roseline (F)	157	J8T2C9
203	Daoust, Robert (M)	159	J8T2C9
204	Daoust, Jeanne (F)	159	
205	Daoust, Philippe (M)	159	
206	Daoust, Chantal (F)	159	
207	Dugas, Laurette (F)	161	J8T2C9
208	Dugas, Omer (M)	161	
209	Marchand, Claude (M)	163	J8T2C9
210	Marchand, Robert (M)	163	
211	Marchand, Jeanette (F)	163	
212	Migneault, Charles (M)	165	J8T2C9
213	Migneault, Carole (F)	165	
214	Rochon, Hazel (F)	167	J8T2E5
215	Rochon, Henri (M)	167	
216	Rochon, Debbie (F)	167	
217	Couroux, Alpha (M)	169	J8T2E5
218	Couroux, Lucette (F)	169	
219	Couroux, Jean-Guy (M)	169	
220	Desormeaux, Florence (F)	171	J8T2E5
221	Desormeaux, Edgard (M)	171	
222	Villeneuve, Jean-Louis (M)	175	J8T2E6
223	Villeneuve, Marie-Marthe (F)	175	
224	Desbiens, Gérard (M)	177	J8T2E6
225	Desbiens, Jeanine (F)	177	
226	Desbiens, Roger (M)	177	
227	Larocque, Cécile (F)	179	J8T2E6
228	Bartolini, Tino (M)	181	J8T2E6
229	Bartolini, Denise (F)	181	
230	Bartolini, Mario (M)	181	
231	Caron, Rachelle (F)	189	J8T2E6
232	Caron, Daniel (M)	189	
233	Mineault, Louise (F)	193	J8T2E6
234	Mineault, Bernard (M)	193	

RURAL/RURALE

N° | page N° | of/de

polling division section de vote

electoral district/circonscription: ECOLE RENAUD Gatineau

certified certifié — signature(s)-enumerator(s) /signature(s)-recenseur(s): Jocelyn Chaurt | Lise Gaboury

URBAN/URBAINE

N° 150 | page N° 2 | of/de 3

polling division section de vote

F 303

8 5M-7-79

PRELIMINARY LIST OF ELECTORS

ELECTIONS CANADA

164188

LISTE PRÉLIMINAIRE DES ÉLECTEURS

This list of qualified electors for the polling division number as set out below was prepared for use at the pending federal election from information obtained at the enumeration and has been certified by the signature(s) below as to completeness and correctness so far as is possible.

La présente constitue la liste des électeurs de la section de vote dont le numéro apparaît plus bas préparée en vue de l'élection fédérale en cours d'après les renseignements recueillis lors du recensement. Le(s) recenseur(s) y a(ont) apposé sa(leur) signature, affirmant que cette liste est aussi complète et exacte que possible.

N°		N°
	195 (Bd) DU PROGRES EST J8T2E6	
235	Poirier, Edna (F) Apt. 1	
236	Fortin, Lianne (F) Apt. 3	
237	Leroux, Lucien (M) Apt. 3	
238	Poirier, Johanne (F) Apt. 4	

RURAL/RURALE			electoral district/circonscription	Gatineau	URBAN/URBAINE		
N°	page		ECOLE RENAUD		N°	page	
	N°	of/de	certified certifié	signature(s)-enumerator(s) / signature(s)-recenseur(s)	150	N° 3	of/de 3
polling division section de vote			Jocelyn Chauret	Lise Jolicoeur	polling division section de vote		

F 303 **PRELIMINARY LIST OF ELECTORS**

8.5M-7-79

ELECTIONS CANADA

LISTE PRÉLIMINAIRE DES ÉLECTEURS

161189

This list of qualified electors for the polling division number as set out below was prepared for use at the pending federal election from information obtained at the enumeration and has been certified by the signature(s) below as to completeness and correctness so far as is possible.

La présente constitue la liste des électeurs de la section de vote dont le numéro apparaît plus bas préparée en vue de l'élection fédérale en cours d'après les renseignements recueillis lors du recensement. Le(s) recenseur(s) y a(ont) apposé sa(leur) signature, affirmant que cette liste est aussi complète et exacte que possible.

N°				N°			
	DES VOYAGEURS			63	Madore, Paul, (M)	22	
1	Hamel-Pichette, Murielle(F)	1	J8T3E8	64	Madore, Réal (M)	22	
2	Pichette, Jean-Denis (M)	1		65	Madore, Jean (M)	22	
3	Breton, Lise (F)	2	J8T3E8	66	Sabourin, Diane (F)	23	J8T3E8
4	Breton, Julie (F)	2		67	Sabourin, Pierre (M)	23	
5	Breton, Jean-Pierre (M)	2		68	Courroux, Aurèle (M)	24	J8T3E9
6	Fournier, Gilles (M)	3	J8T3E8	69	Courroux, Laurette (F)	24	
7	Fournier, Guy (M)	3		70	Richer-Morissette,Lynne(F)	25	J8T3E8
8	Fournier, Marie-Paule (F)	3		71	Morissette, Marc (M)	25	
9	Fournier, Pierre (M)	3		72	Parent, Carole (F)	26	J8T3E9
10	Fournier, Raymond (M)	3		73	Parent, Christine (F)	26	
11	Poulin, Carole (F)	4	J8T3E9	74	Parent, Rhéal (M)	26	
12	Poulin, Gisèle (F)	4		75	Smith, Agathe (F)	27	J8T3E8
13	Poulin, Robert (M)	4		76	Smith, André (M)	27	
14	Léger, Alexandre (M)	5	J8T3E8	77	Smith, Cécile (F)	27	
15	Bélair, Richard (M)	5		78	Gauthier, Annette (F)	29	J8T3E8
16	Nicholas, Lucie (F)	5		79	Gauthier, Gaétan (M)	29	
17	Nicholas, Monique (F)	5		80	Gauthier, Jean-François(M)	29	
18	Lavigueur, Denis (M)	7	J8T3E8	81	Gauthier, Paul (M)	29	
19	Lavigueur, Laurette (F)	7		82	Brazeau, Michel (M)	31	J8T3E8
20	Lavigueur, Ronald (M)	7		83	Lacroix, Robert (M)	31	
21	Lavigueur, Sylvie (F)	7		84	Latreille, Béatrice (F)	31	
22	Dupuis, Madeleine (F)	8	J8T3E9	85	Latreille, Denis (M)	31	
23	Dupuis, Raoul (M)	8		86	Latreille, Jean-Marc(M)	31	
24	Séguin, Claire (F)	9	J8T3E8	87	Milot, Danielle (F)	33	J8T3E8
25	Séguin, Hélène (F)	9		88	Milot, Francine (F)	33	
26	Séguin, Jean-Louis (M)	9		89	Milot, Marcel (M)	33	
27	Séguin, Sylvie (F)	9		90	Beauchamp, Andrée (F)	37	J8T3E8
28	Bériault, Jacques (M)	10	J8T3E9	91	Beauchamp, Rodrigue (M)	37	
29	Bériault, Olivette (F)	10			ST-JOSAPHAT		
30	Saumier, Gaston (M)	11	J8T3E8	92	Brisson,Michel (M)	3	J8T3C6
31	Saumier, Véronique (F)	11		93	Hayes,Lorraine(F)	3	
32	Monette, Arthur (M)	12	J8T3C9	94	Lorrain, Reginald (M)	5	J8T3C6
33	Monette, Aurette(F)	12		95	Lorrain, Georgette (F)	5	
34	Monette, Pierre (M)	12		96	Deschênes, Martine (F)	6	J8T3C7
35	Grégoire, Daniel (M)	13	J8T3E8	97	Deschênes, Roger (M)	6	
36	Grégoire, Louise (F)	13		98	Magnan, Pierre (M)	6½	J8T3C7
37	Grégoire, Rodrigue (M)	13		99	Magnan, Solange (F)	6½	
38	Grégoire, Yvette (F)	13		100	Boudreault, Alain (M)	7	J8T3C6
39	Morissette, Jacqueline (F)	14	J8T3E9	101	Boudreault, Bernard (M)	7	
40	Morissette, Jean (M)	14		102	Boudreault, Suzanne (F)	7	
41	Dulac, Gilles (M)	15	J8T3E8	103	Boudreault, Thérèse (F)	7	
42	Dulac, Lisette (F)	15		104	Lefebvre, Dorothy (F)	8	J8T3C7
43	Lemieux, Daniel (M)	16	J8T3E9	105	Lefebvre, Lloyd (M)	8	
44	Lemieux, Gérald (M)	16		106	Lefebvre, Sandra (F)	8	
45	Hamel Lemieux, Linda (F)	16		107	Bergevin, Gertrude (F)	9	J8T3C6
46	Lemieux, Pierre (M)	16		108	Bergevin, Lucien (M)	9	
47	Thibert, Ida (F)	17	J8T3E8	109	Bujold, Denise (F)	10	J8T3C7
48	Thibert, Jacques (M)	17		110	Viau, Serge (M)	10	
49	Thibert, Yves (M)	17		111	Viau, Sylvie (F)	10	
50	Larivée, Claudette (F)	18	J8T3E9	112	Lafontaine, Céline (F)	11	J8T3C6
51	Larivée, Jean-Paul (M)	18		113	Lafontaine, Lucien (M)	11	
52	Louis-Seize, Ginette (F)	19	J8T3E8	114	Lafontaine, Marie (F)	11	
53	Louis-Seize, Michel (M)	19		115	Saumure, Carmen (F)	13	J8T3C6
54	Lafortune, Jean-Claude (M)	20	J8T3E9	116	Brissette, Lise (F)	15	J8T3C6
55	Lafortune, Jeannine (F)	20		117	Brissette, Michel (M)	15	
56	Lafortune, Marc (M)	20		118	Brissette, Roger (M)	15	
57	Lafortune, Roch (M)	20		119	Piché, Hervé (M)	16	J8T3C7
58	Renaud, Lucille (F)	21	J8T3E8	120	Piché Ghislaine (F)	16	
59	Renaud, Johanne (F)	21		121	Lalonde, Aurèle (M)	18	J8T3C8
60	Renaud, Paul-Emile (M)	21		122	Lalonde, Suzanne (F)	18	
61	Renaud, Yves (M)	21		123	Paré, Denis (M)	19	J8T3C6
62	Madore, Lynn (F)	22	J8T3C9	124	Paré, Louise (F)	19	

RURAL/RURALE

N° | page N° | of/de

polling division / section de vote

electoral district/circonscription: GATINEAU

certified / certifié

signature(s)-enumerator(s) / signature(s)-recenseur(s)

URBAN/URBAINE

N° 151 | page N° 1 | of/de 3

polling division / section de vote

F 303 **PRELIMINARY LIST OF ELECTORS**

8 SM-7-79

ELECTIONS CANADA

LISTE PRÉLIMINAIRE DES ÉLECTEURS

164190

This list of qualified electors for the polling division number as set out below was prepared for use at the pending federal election from information obtained at the enumeration and has been certified by the signature(s) below as to completeness and correctness so far as is possible.

La présente constitue la liste des électeurs de la section de vote dont le numéro apparaît plus bas préparée en vue de l'élection fédérale en cours d'après les renseignements recueillis lors du recensement. Le(s) recenseur(s) y a(ont) apposé sa(leur) signature, affirmant que cette liste est aussi complète et exacte que possible.

N°			
125	Paul, André (M)	20	J8T3C8
126	Paul, Monique (F)	20	
127	Cronier, Marie (F)	21	J8T3C6
128	Cronier, Jacques (M)	21	
129	Cronier, Jean-Paul (M)	21	
130	Cronier, Johelle (F)	21	
131	Cronier, Suzanne (F)	21	
132	Cronier, Yves (M)	21	
133	Legault, Eva (F)	22	J8T3C8
134	Legault, Jeannine (F)	22	
135	Lemens, Barbara (F)	22	
136	Lemens, Serge (M)	22	
137	Lefebvre, Louise (F)	23	J8T3C6
138	Lefebvre, Serge (M)	23	
139	Champagne, Laurette (F)	25	J8T3C6
140	Champagne, Lynne (F)	25	
141	Champagne, Monique (F)	25	
142	Champagne, Romuald (M)	25	
143	Cléroux, Cécile (F)	26	J8T3C8
144	Lamarche, Jacques (M)	26	
145	Leduc, Monique (F)	27	J8T3C6
146	Leduc, Regent (M)	27	
147	Gagné, Louise (F)	28	J8T3C8
148	Gagné, Ronald (M)	28	
149	Dean, Sally (F)	28	
150	Charbonneau, Serge (M)	28	
151	Berndt, Perry (M)	29	J8T3C6
152	Berndt, Shawn (M)	29	
153	Berndt, Rita (F)	29	
154	Berndt, Vernon (M)	29	
155	Phillips, Eddy (M)	30	J8T3C8
156	Phillips, Johanne (F)	30	
157	Phillips, Lorraine (F)	30	
158	Miner, Mireille (F)	31	J8T3C6
159	Miner, Robert (M)	31	
160	Dupuis, Claude (M)	32	J8T3C8
161	Morin, Diane (F)	32	
161	Allard, Hélène (F)	32	
163	Allard, Marcel (M)	32	
164	Lamoureux, Philippe (M)	32	
165	Gauthier, Agathe (F)	33	J8T3C6
166	Séguin, Ghyslaine (F)	33	
167	Gauthier, Jacques (M)	33	
168	Bérubé, Ginette (F)	34	J8T3C7
169	Lafleur, Lila (F)	35	J8T3C6
170	Lafleur, Richard (M)	35	
171	Dorval, Augustin (M)	37	J8T3C6
172	Dorval, Carole (F)	37	
173	Dorval, Jeannine (F)	37	
174	Dorval, Pierre (M)	37	
175	Beauregard, Alain (M)	40	J8T3C9
176	Cousineau, Bernard (M)	40	
177	Villeneuve, Jean (M)	40	
178	Villeneuve, Jeffrey (M)	40	
179	Gravelle, Laurent (M)	40	
180	Cousineau, Lise (F)	40	
181	Boudreau, Yvette (F)	40	
182	Sauvé, Gaétan (M)	41	J8T3E1
183	Sauvé, Ginette (F)	41	
184	Chainé, Lorenzo (M)	42	J8T3C9
185	Chainé, Suzanne (F)	42	
186	Lacroix, Marcel (M)	43	J8T3E1
187	Lacroix, Réjane (F)	43	
188	Gauthier, Aldoma (M)	44	J8T3C9
189	Gauthier, Jeanne-d,Arc(F)	44	
190	Larouche, Germaine (F)	45	J8T3E1
191	Larouche, Raymond (M)	45	
192	Larouche, Sylvain (M)	45	
193	Pilon, René (M)	46	J8T3C9
194	Pilon, Roger (M)	46	
195	Lafleur, Deborah (F)	47	J8T3E1
196	Lafleur, Steve (M)	47	
197	Landry, Jérôme (M)	48	J8T3C9
198	Landriault, Linda (F)	48	
199	Landry, William (M)	48	
200	Lavigne, André (M)	49	J8T3E1
201	Lavigne, Lise (F)	49	
202	Mercier, Céline (F)	50	J8T3C9
203	Mercier, Eugène (M)	50	
204	Lefebvre, Claudette (F)	51	J8T3E1
205	Lefebvre, Philippe (M)	51	
206	Desloges, Claire (F)	52	J8T3C9
207	Desloges, Hélène (F)	52	
208	Desloges, Line (F)	52	
209	Desloges, Robert (M)	52	
210	Desloges, Roger (M)	52	
211	Desloges, Roger JR. (M)	52	
212	Latrémouille, Gilles (M)	53	J8T3E1
213	Latrémouille, Ronald (M)	53	
214	Latrémouille, Simone (F)	53	
215	Stevens, Robert (M)	54	J8T3C9
216	Dompierre, Alain (M)	55	J8T3E1
217	Dompierre, Mario (M)	55	
218	Dompierre, Micheline(F)	55	
219	Dompierre, Serge (M)	55	
220	Germaine, Marc (M)	56	J8T3C9
221	Germaine, Solange (F)	56	
222	Bouchard, Christine (F)	59	J8T3E1
223	Bouchard, Estelle (F)	59	
224	Bouchard, Gaétan (M)	59	
225	Bouchard, Fredo (M)	59	
226	Cléroux, Carol (M)	61	J8T3E1
227	Larocque-Cléroux Françoise(F)	61	
228	La Rochelle, André (M)	63	J8T3E1
229	La Rochelle, Colette (F)	63	
230	Bigras, Richard (M)	65	J8T3E1
231	Bigras, Suzanne (F)	65	
232	Pereira, Helena (F)	67	J8T3E1
233	Pereira Josée (M)	67	
234	Villeneuve, Rita (F)	69	J8T3E1
235	Bernier, Diane (F)	71	J8T3E1
236	Bernier, Jacques (M)	71	
237	Séguin, André (M)	73	J8T3E1
238	Séguin, Rachel (F)	73	
239	Fournier, Daniel (M)	74	J8T5G3
240	Fournier, Donald (M)	74	
241	Fournier, Jules (M)	74	
242	Fournier, Marielle (F)	74	
243	Bertrand, Christine (F)	75	J8T3E1
244	Lafleur, Michel (M)	75	
245	Simard, Lucette (F)	76	J8T5G3
246	Simard, Philippe (M)	76	
247	Aubrey, Jacques (M)	77	J8T3E1
248	Aubrey, Lise (F)	77	
249	Aubrey, Lucien (F)	77	
250	Aubrey, Richard (M)	77	

RURAL/RURALE

N° | page | N° | of/de

polling division / section de vote

electoral district/circonscription

GATINEAU

certified / certifié — signature(s)-enumerator(s) / signature(s)-recenseur(s)

Sylvie Dauphinais | J P Charron

URBAN/URBAINE

N° 151 | page N° 2 | of/de 3

polling division / section de vote

164191

F 303 **PRELIMINARY LIST OF ELECTORS**

8.5M-7-79

ELECTIONS CANADA

LISTE PRÉLIMINAIRE DES ÉLECTEURS

This list of qualified electors for the polling division number as set out below was prepared for use at the pending federal election from information obtained at the enumeration and has been certified by the signature(s) below as to completeness and correctness so far as is possible.

La présente constitue la liste des électeurs de la section de vote dont le numéro apparaît plus bas préparée en vue de l'élection fédérale en cours d'après les renseignements recueillis lors du recensement. Le(s) recenseur(s) y a(ont) apposé sa(leur) signature, affirmant que cette liste est aussi complète et exacte que possible.

N°			
251	Aubrey, Sylvie (F)	77	
252	Langevin, François (M)	78	J8T5G3
253	Langevin, Guy (M)	78	
254	Langevin, Lyne (F)	78	
255	Langevin, Ronald	78	
256	Langevin, Thérèse (F)	78	
257	Gagnon, Jean (M)	81	J8T3E1
258	Beauchamp, Catherine (F)	83	J8T3E1
259	Beauchamp, Marcel (M)	83	
260	Seguin, Louise (F)	84	J8T5B8
261	Séguin, Yves (M)	84	
262	Nantel, Jacques (M)	85	J8T3E1
263	Nantel, Pierre (M)	85	
264	Nantel, Simone (F)	85	
265	Dicaire, Françoise (F)	86	J8T5B8
266	Dicaire, Robert (M)	86	
267	Lépine, Marie (F)	87	J8T3E1
268	Lépine, Maurice (M)	87	
	89 ST-JOSAPHAT		J8T3E1
269	L. Charbonneau, Rita (F)	apt 1	
270	Charbonneau, Sylvie (F)	apt 1	
271	Beaudoin, Daniel (M)	apt 2	
272	Beaudoin, Guy (M)	apt 2	
273	Vallières, Diane (F)	apt 3	
274	Laflamme, Daniel (M)	apt 5	
275	Malette, Linda (F)	apt 5	
276	Fournier, Michèle (F)	apt 6	
277	Plouffe, Jocelyn (M)	apt 6	
278	Brunet, Francine (F)	apt 7	
279	Vermette, Alain (M)	apt 7	
280	Strand, Christian (M)	apt 8	

N°

RURAL/RURALE

N° | page N° of/de

polling division / section de vote

electoral district/circonscription

GATINEAU

certified / certifié signature(s)-enumerator(s) / signature(s)-recenseur(s)

Sylvie Tougas | J.P. Charron

URBAN/URBAINE

N° 151 | page N° 3 of/de 3

polling division / section de vote

F 303 **PRELIMINARY LIST OF ELECTORS**

85M-7-79

ELECTIONS CANADA

LISTE PRÉLIMINAIRE DES ÉLECTEURS

164192

This list of qualified electors for the polling division number as set out below was prepared for use at the pending federal election from information obtained at the enumeration and has been certified by the signature(s) below as to completeness and correctness so far as is possible.

La présente constitue la liste des électeurs de la section de vote dont le numéro apparaît plus bas préparée en vue de l'élection fédérale en cours d'après les renseignements recueillis lors du recensement. Le(s) recenseur(s) y a(ont) apposé sa(leur) signature, affirmant que cette liste est aussi complète et exacte que possible.

N°			
	Marie-Bernard		
1	Rivest, Thérèse (F)	2	J8T3G3
2	Paradis, Alice (F)	4	J8T3G3
3	Paradis, Louise (F)	4	
4	Paradis, Nadine (F)	4	
5	Paradis, Ronald (M)	4	
6	Paradis, Serge (M)	4	
7	Labrie, Doris (F)	5	J8T3G4
8	Labrie, Jean-Marie (M)	5	
9	D'Entremont, Alain (M)	6	J8T3G3
10	D'Entremont, Gislaine (F)	6	
11	D'Entremont, Paul (M)	6	
12	Carrière, André (M)	7	J8T3G4
13	Carrière, Christiane (F)	7	
14	Strevey, Suzanne (F)	7	
15	Rochon, Dorothy (F)	8	J8T3G3
16	Rochon, Guy (M)	8	
17	Rochon, Jean (M)	8	
18	Rochon, Louise (F)	8	
19	Rochon, Marie (F)	8	
20	Rochon, Sylvie (F)	8	
21	Rochon, Yvan (M)	8	
22	Lachapelle, Bernard (M)	10	J8T3G3
23	Lachapelle, Claire (F)	10	
24	Lachapelle, Claudette (F)	10	
25	Lachapelle, Thomas (M)	10	
26	Beaulieu, Louise (F)	16	J8T3G5
27	Beaulieu, Pascale (F)	16	
28	Beaulieu, Pierre (M)	16	
29	Motard, Claudette (F)	18	J8T3G5
30	Motard, Pierre (M)	18	
31	Normand, Ginette (F)	18	
32	Colella, Ivan (M)	20	J8T3G5
33	Colella, Julien (M)	20	
34	Colella, Marie-Claire (F)	20	
35	Prud'homme, Flore (F)	22	J8T3G5
36	Prud'homme, Jean-Pierre (M)	22	
	Raoul		
37	Trépanier, Carmen (F)	2	J8T2G7
38	Trépanier, Gaston (M)	2	
39	Trépanier, Pierre (M)	2	
40	Brisson, Marie (F)	3	J8T2G8
41	Paradis, Claude (M)	3	
42	Paradis, Claudette (F)	3	
43	Lepage, Lucie (F)	4	J8T2G7
44	Lepage, Réal (M)	4	
45	Bernier, Jeanne (F)	5	J8T2G8
46	Bernier, Paul (M)	5	
47	Béland, Denis (M)	6	J8T2G7
48	Béland, Paulette (F)	6	
49	Paquin, Albert (M)	6	
50	Tremblay, Eric (M)	7	J8T2G8
51	Tremblay, Suzanne (F)	7	
52	Tremblay, Thérèse (F)	7	
53	Tremblay, Wilfrid (M)	7	
54	Hamelin, Bernaud (M)	9	J8T2G8
55	Hamelin, Daniel (M)	9	
56	Hamelin, Luc (M)	9	
57	Hamelin, Marc (M)	9	J8T2G8
58	Hamelin, Monique (F)	9	
59	St-Louis, André (M)	10	J8T2G7
60	Jean, Emile (M)	11	J8T2G8
61	Sweeney, Diane (F)	11	
62	Lamoureux, Bernard (M)	12	J8T2G7
63	Lamoureux, Hélène (F)	12	
64	Lamoureux, Luc (M)	12	
65	Lamoureux, Nora (F)	12	
66	Gauvreau, Alain (M)	13	J8T2G8
67	Gauvreau, Pauline (F)	13	
68	Gauvreau, Roger (M)	13	
69	Lafrenière, Michel (M)	14	J8T2G7
70	Leduc, Denis (M)	14	
71	Leduc, Luce (F)	14	
72	Beauchamps, Lyne (F)	15	J8T2G8
73	Lapointe, Gertrude (F)	15	
74	Lapointe, Ronald (M)	15	
75	Lépine, Pierre (M)	15	
76	Laflamme, Irène (F)	16	J8T2G7
77	Lépine, André (M)	16	
78	Lépine, Bertha (F)	16	
79	Lépine, Richard (M)	16	
80	Lépine, Serge (M)	16	
81	Lévis, Gérard (M)	17	J8T2G8
82	Lévis, Réjeanne (F)	17	
83	Rancourt, Gislaine (F)	18	J8T2G7
84	Rancourt, Louise (F)	18	
85	Rancourt, Mario (M)	18	
86	Rancourt, Réal (M)	18	
87	Gravelin, Suzanne (F)	19	J8T2G8
88	Guindon, Josette (F)	19	
89	Rochette, Anie (F)	19	
90	Rochette, Antonio (M)	19	
91	Rochette, Daniel (M)	19	
92	Facette, Pierre (M)	20	J8T2G7
93	Saumier, Alexandre (M)	20	
94	Saumier, Jacqueline (F)	20	
95	Saumier, Louise (F)	20	
96	Lépine, Guy (M)	21	J8T2G8
97	Lépine, Jeanne (F)	21	
98	Lépine, Lionel (M)	21	
99	Lépine, Monique (F)	21	
100	Lépine, Roberte (F)	21	
101	Clément, Lyne (F)	22	J8T2G7
102	Lecler, Françoise (F)	22	
103	Mantha, Manon (F)	22	
104	Mantha, Roland (M)	22	
105	Sauvé, Steve (M)	22	
106	St-Arneault, André (M)	23	J8T2G8
107	St-Arneault, Gisèle (F)	23	
108	Raymond, Daniel (M)	24	J8T2G7
109	Raymond, Elmire (F)	24	
110	Raymond, Gaston (M)	24	
111	Raymond, Pierre (M)	24	
112	Lévesque, Ema (F)	25	J8T2G8
113	Lévesque, Emilien (M)	25	
114	Dubois, Louise (F)	26	J8T2G7
115	Dubois, Roger (M)	26	
116	Deschamps, Gisèle (F)	28	J8T2G7
117	Deschamps, Laurent (M)	28	

RURAL/RURALE		electoral district/circonscription	URBAN/URBAINE	
N°	page N° of/de	Gatineau	N° 152	page N° 1 of/de 3
polling division section de vote		certified certifié signature(s)-enumerator(s) / signature(s)-recenseur(s) Sybil Fortier Daniel Hamelin	polling division section de vote	

164193

F 303 **PRELIMINARY LIST OF ELECTORS**

ELECTIONS CANADA

LISTE PRÉLIMINAIRE DES ÉLECTEURS

8 5M-7-79

This list of qualified electors for the polling division number as set out below was prepared for use at the pending federal election from information obtained at the enumeration and has been certified by the signature(s) below as to completeness and correctness so far as is possible.

La présente constitue la liste des électeurs de la section de vote dont le numéro apparaît plus bas préparée en vue de l'élection fédérale en cours d'après les renseignements recueillis lors du recensement. Le(s) recenseur(s) y a(ont) apposé sa(leur) signature, affirmant que cette liste est aussi complète et exacte que possible.

N°				
	29 Raoul			J8T2G9
118	Gauthier, Denis (M)			Apt.1
119	St-Jean, Anne (F)			Apt.1
120	Fournier, Pierre (M)			Apt.2
121	Roy, Nicole (F)			Apt.2
122	Roy, Suzanne (F)			Apt.5
123	Bérubé, Carole (F)			Apt.6
124	Bérubé, Pierre (M)			Apt.6
	Raoul			
125	Lalonde, Gaétan (M)		32	J8T2H1
126	Lirette, Colombe (F)		32	
127	Lacroix, Denis (M)		32A	
128	Lacroix, Lucie (F)		32A	
129	Leblanc, Jean-Claude (M)		33	J8T2G9
130	Pépin, Dora (F)		33	
131	Provost, Clara (F)		33	
132	Beaumier, Gislène (F)		33C	
133	Barbe, Cléo (M)		34	J8T2H1
134	Barbe, Lise (F)		34	
135	Carrière, Gilles (M)		34	
136	Lamoureux, Gilles (M)		35	J8T2G9
137	Lamoureux, Marc (M)		35	
138	Lamoureux, Marie-Paule (F)		35	
139	Veillette, René (M)		36	J8T2H1
140	Veillette, Suzanne (F)		36	
141	Veillette, Thérésa (F)		36	
142	Michon, Pierre (M)		37	J8T2G9
143	Royer, Marie (F)		37	
144	Malette, Aline (F)		39	J8T2G9
145	Malette, Anne (F)		39	
146	Malette, Bernard (M)		39	
147	Malette, France (F)		39	
148	Carpentier, Annette (F)		40	J8T2H1
149	Létang-Carpentier, Louise (F)		40	
150	Desrivières, Huguette (F)		41	J8T2G9
151	Desrivières, Josée (F)		41	
152	Desrivières, Sylvio (M)		41	
153	Desjardins, Jacqueline (F)		42	J8T2H1
154	Desjardins, Richard (M)		42	
	St-Georges			
155	Garneau, André (M)		3	J8T1Z9
156	Garneau, Ginette (F)		3	
157	Farmer, Diane (F)		5	J8T1Z9
158	Farmer, Yvon (M)		5	
159	Farmer, Daniel (M)		8	J8T2A1
160	Farmer, Jean-Paul (M)		8	
161	Farmer, Jeannette (F)		8	
162	Farmer, Louise (F)		8	
163	Farmer, Sylvie (F)		8	
164	Payment, Floriant (M)		12	J8T2A1
165	Payment, Gabrielle (F)		12	
166	Châteauvert, Denis (M)		14	J8T2A1
167	Châteauvert, Edgar (M)		14	
168	Châteauvert, Marie (F)		14	
169	Châteauvert, Marie-Reine (F)		14	

N°		
	15 St-Georges	J8T5N8
170	Leblanc, Guy (M)	Apt.102
171	Parenteau, Micheline (F)	Apt.103
172	Lemire, Suzanne (F)	Apt.107
173	Rouleau, André (M)	Apt.108
174	Rouleau, Johanne (F)	Apt.108
175	Vaillant, Manon (F)	Apt.110
176	Vaillant, Ninon (F)	Apt.110
177	Ladouceur, Lise (F)	Apt.111
178	Morin , Marie-Lourdes (F)	Apt.112
179	Danis. Daniel (M)	Apt.113
180	Langlois, Lise (F)	Apt.113
181	Desaulmiers-Saumure, Monique	Apt.114
182	Saumure, Gilles (M)	Apt.114
183	Létang, Suzanne (F)	Apt.115
184	Gauthier, Ginette (F)	Apt.116
185	Jaonisse, Guy (M)	Apt.116
186	Charron, Daniel (M)	Apt.118
187	Chartrand, Huguette (F)	Apt.118
188	Aubry, Denis (M)	Apt.119
189	Collins, France (F)	Apt.119
190	Dumoulin, Claude (M)	Apt.202
191	Gauthier, Chantal (F)	Apt.203
192	Matte, Monique (F)	Apt.203
193	Leblanc, André (M)	Apt.204
194	Leblanc, Rita (F)	Apt.204
195	Dorion, Hector (M)	Apt.205
196	Maxwell, Monique (F)	Apt.205
197	Raby, Ghislaine (F)	Apt.206
198	Raby, Martine (F)	Apt.206
199	Desjardins, Robert (M)	Apt.207
200	Hémard, Chantal (F)	Apt.207
201	Dary, Rachel (F)	Apt.208
202	Racicot, Normand (M)	Apt.211
203	Pantalone, Pauline (F)	Apt.212
204	Racicot, Suzanne (F)	Apt.212
205	Lafontaine, Claire (F)	Apt.213
206	Sabourin, Ginette (F)	Apt.214
207	Yelle, François (M)	Apt.215
208	Desjardins, Fernand (M)	Apt.216
209	Desjardins, Florida (F)	Apt.216
210	Carrière, Arquise (F)	Apt.218
211	Séguin, Claudette (F)	Apt.218
212	Legault, Nicole (F)	Apt.219
213	Séguin, Jean-Guy (M)	Apt.302
214	Lalonde, Francine (F)	Apt.303
215	Lamoureux, Roger (M)	Apt.303
216	Chattopadhvay, Louise (F)	Apt.305
217	Séguin, Josée (F)	Apt.306
218	Guévremont, Lynn (F)	Apt.307
219	Guévrenont, Mario (M)	Apt.307
220	St-Denis, Denise (F)	Apt.308
221	Oudirkirk, Juliette (F)	Apt.309
222	Canuel, Jacques (M)	Apt.310
223	Lemay, Thérèse (F)	Apt.310
224	Boyer, Robert (M)	Apt.311
225	Thibaudeau, Anne (F)	Apt.311
226	Lemyre, Nicole (F)	Apt.312
227	Groulx, Cécile (F)	Apt.313
228	Bélisle, Béatrice (F)	Apt.314
229	Bélisle, Jacques (M)	Apt.314

RURAL/RURALE			electoral district/circonscription	URBAN/URBAINE		
N°	page		Gatineau	N°	page	
	N°	of/de		152	N° 2	of/de 3
polling division section de vote			certified / certifié — signature(s)-enumerator(s) / signature(s)-recenseur(s): Sylvie Fortier — Daniel Hamelin	polling division section de vote		

164194

F 303 **PRELIMINARY LIST OF ELECTORS**

8 5M-7-79

ELECTIONS CANADA

LISTE PRÉLIMINAIRE DES ÉLECTEURS

This list of qualified electors for the polling division number as set out below was prepared for use at the pending federal election from information obtained at the enumeration and has been certified by the signature(s) below as to completeness and correctness so far as is possible.

La présente constitue la liste des électeurs de la section de vote dont le numéro apparaît plus bas préparée en vue de l'élection fédérale en cours d'après les renseignements recueillis lors du recensement. Le(s) recenseur(s) y a(ont) apposé sa(leur) signature, affirmant que cette liste est aussi complète et exacte que possible.

N°			N°
	15 St-Georges J8T5N8		
230	Désilets, Sylvie (F)	Apt.316	
231	Arnoux, Chantale (F)	Apt.317	
232	Paré, Pierre (M)	Apt.317	
233	Scott, Lucie (F)	Apt.318	
234	Osborne, Géraldine	Apt.319	
235	Danis, Florent (M)	Apt.401	
236	Larivière, Alain (M)	Apt.401	
237	Bérubé, Béatrice (F)	Apt.402	
238	Sabourin, Jacqueline (F)	Apt.404	
239	Sabourin, Léo (M)	Apt.404	
240	Ryan, Leonard (M)	Apt.405	
241	Ryan, Noëlla (F)	Apt.405	
242	Gauvreau, Richard (M)	Apt.406	
243	Paquet, Jean-Pierre (M)	Apt.406	
244	Maisonneuve, Chantal (F)	Apt.407	
245	Maisonneuve, Gilles (M)	Apt.407	
246	Maisonneuve, Gisèle (F)	Apt.407	
247	Denault, Colette (F)	Apt.408	
248	Denault, Jacques (M)	Apt.408	
249	Fortin, Jean-Louis (M)	Apt.409	
250	Gauthier, Lise (F)	Apt.410	
251	Marion, Michel (M)	Apt.410	
252	Gagné, Auguste (M)	Apt.411	
253	Belamri, Patricia (F)	Apt.412	
254	Plouffle, Pyerre (M)	Apt.412	
255	Plouffle, Gaston (M)	Apt.413	
256	Croteau, Johanne (F)	Apt.415	
257	Desjardins, Hélène (F)	Apt.416	
258	Pilon, Claude (M)	Apt.416	
259	Martin, Zémila (F)	Apt.417	
260	Maureau, Henrie (M)	Apt.417	
261	Charette, Hélène (F)	Apt.418	
262	Gemme, Bernard (M)	Apt.418	
263	Parent, Danielle (F)	Apt.419	
	St-Georges		
264	Fortier, Georges (M)	16 J8T2A1	
265	Fortier, Georgette (F)	16	
266	Fortier, Ginette (F)	16	
267	Fortier, Pierre (M)	16	
268	Fortier, Sylvie (F)	16	

RURAL/RURALE			electoral district/circonscription	URBAN/URBAINE		
N°	page		Gatineau	N°	page	
	N°	of/de	certified / certifié — signature(s)-enumerator(s) / signature(s)-recenseur(s)	152	N° 3	of/de 3
polling division / section de vote			Sylvie Fortier — Daniel Hamelin	polling division / section de vote		

F 303 **PRELIMINARY LIST OF ELECTORS**

8 5M-7-79

ELECTIONS CANADA

164195

LISTE PRÉLIMINAIRE DES ÉLECTEURS

This list of qualified electors for the polling division number as set out below was prepared for use at the pending federal election from information obtained at the enumeration and has been certified by the signature(s) below as to completeness and correctness so far as is possible.

La présente constitue la liste des électeurs de la section de vote dont le numéro apparaît plus bas préparée en vue de l'élection fédérale en cours d'après les renseignements recueillis lors du recensement. Le(s) recenseur(s) y a(ont) apposé sa(leur) signature, affirmant que cette liste est aussi complète et exacte que possible.

N°			
		Champlain	
1	Normand,Sharon(F)	140	J8T3H8
2	Normand,Richard(M)	140	
3	Paquin,Jean-Paul(M)	143	J8T3H9
4	Paquin,Ghislaine(F)	143	
5	Bélair,Rachel(F)	143	
6	Lacroix,Yves(M)	143	
7	Gravel,Dacy(M)	144	J8T3J1
8	Last,Sandra(F)	144	
9	Last,Bernard(M)	144	
10	Constantineau,Pierre(M)	145	J8T3H9
11	Constantineau,Constance	145	
12	Constantineau,Aldoria(F)	145	
13	Jetté,Jean(M)	145	
14	Jetté,Ginette(F)	145	
15	Charbonneau,Lyne(F)	145	
16	Paris,Maxime(M)	146	J8T3J1
17	Paris,Liliane(F)	146	
18	Plouffe,Aldoma(M)	146	
19	Plouffe,Cécile(F)	146	
20	Letang,Mary-Ann(F)	147	J8T3H9
21	Hamel,Stella(F)	147	
22	Hamel,Jeannette(F)	147	
23	Hamel,André(M)	147	
24	Savard,Robert(M)	148	J8T3J1
25	Savard,Thérèse(F)	148	
26	Mireault,Lucie(F)	148	
27	Boyle,Dollar(M)	149	J8T3H9
28	Boyle,Laurence(F)	149	
29	Letang,Dolores(F)	150	J8T3J1
30	Duciaume,Jean-Yves(M)	150	
31	Roussel,Carole(F)	150	
32	Robinson,Pauline(F)	152	J8T3J1
33	Harvey,Colette(F)	153	J8T3H9
34	Gervais,Pierre(M(	153	
35	Lapointe,Claude(M)	155	J8T3H9
36	Lapointe,Jacqueline(F)	155	
37	Leblanc,Bernard(M)	156	J8T3J1
38	Leblanc,Rita(F)	156	
39	Chevrier,André(M)	157	J8T3H9
40	Chevrier,Gisèle(F)	157	
41	Chevrier,François(M)	157	
42	Welsh,Pierre(M)	157	
43	Dessureau,Jacqueline(F)	157	
44	St-Jacques,M.Josée(F)	158	J8T3J1
45	St-Jacques,Raymond(M)	158	
46	Riel,Gérard(M)	159	J8T3H9
47	Bélec,Christine(F)	159	
48	Bélec,Michel(M)	159	
49	Bélec,Johanne(F)	159	
50	Desormeaux,Yvette(F)	160	J8T3J1
51	Desormeaux,Edgard(M)	160	
52	Villeneuve,Maurice(M)	161	J8T3H9
53	Villeneuve,Bernadette(F)	161	
54	Legeault,MauriceB.(M)	164	J8T3J1
55	Legeault,Jeannine(F)	164	
56	Charron,Ronald(M)	168	J8T3J2
57	Charron,Lynne(F)	168	
58	Tardif,Urgel(M)	169	J8T3J3
59	Desbiens,Adrienne(F)	169	
60	Briere,Michel(M)	171	J8T3J3
61	Briere,Marie Rose(F)	171	
62	Poirier,Marie-Paule(F)	171	J8T3J3
63	Poirier,Denis(M)	171	J8T3J3
64	Malette,Léopold(M)	173	J8T3J3
65	Malette,Fleur-Ange(F)	173	
66	Malette,Denis(M)	173	
67	Belley,Anne(F)	176	J8T3J4
68	Belley,Robert(M)	176	
69	Larose,Rahcel(F)	176	
70	Croteau,Michel(M)	176	
71	Tremblay,André(M)	176	
72	Plouffe,Gilbert(M)	177	J8T3J3
73	Plouffe,Yolande(F)	177	
74	Plouffe,Marcel(M)	177	
75	Plouffe,Carole(F)	177	
		Onésime	
76	Dalpé,Agathe(F)	6	J8T2H2
77	Lord,Micheline(F)	6	
78	Lamontagne,Clairette(F)	6	
79	Rickert,Hubert(M)	7	J8T2H3
80	Rickert,Louise(F)	7	
81	Lafleur,Marcel(M)	11	J8T2H4
82	Boisvenue,Manon(F)	11	
83	Charron,Roger(M)	12	J8T2H5
84	Charron,Pauline(F)	12	
85	Charron,André(M)	12	
86	Charron,Renelle(F)	12	
87	Bilodeau,Roch(M)	14	J8T2H5
88	Doiron,Merilda(F)	14	
89	Racicot,Marcel(M)	14	
90	Racicot,Claudette(F)	14	
91	Tremblay,Sylvio(M)	22	J8T2H6
92	Moreau,Blanche(F)	22	
93	Richard,Maurice(M)	22	
94	Richard,Claude(M)	22	
95	Richard,Serge(M)	22	
96	Richard,Anita(F)	22	
97	Dubois,Georgette(F)	23	J8T2H7
98	Leblanc,Monique(F)	23	
99	Leblanc,Gracia(F)	23	
100	Lafortune,Denise(F)	23	
101	Presseau,Bernard(M)	23	
102	Lamoureux,Joan(M)	24	J8T2H6
103	Lamoureux,Denis(M)	24	
104	Lamoureux,Suzanne(F)	24	
105	Tremblay,Carole(F)	25	J8T2H7
106	Simon,Pierrette(F)	25	
107	Simon,Roger(M)	25	
108	Tremblay,Claude(M)	25	
109	Malboeuf,Guylaine(F)	25	
110	Périard,Monique(F)	26	J8T2H6
111	Périard,Richard(M)	26	
112	Villeneuve,Jean(M)	27	J8T2H7
113	Villeneuve,Roméo(M)	27	
114	Villeneuve,Madeleine(F)	27	
115	Guibord,François(M)	28	J8T2H6
116	Guibord,Louise(F)	28	
117	Paré,Hervé(M)	30	J8T2H6
118	Paré,Lise(F)	30	
119	Paré,Anne(F)	30	
120	Cyr,Daniel(M)	32	J8T2H6
121	Cyr,Gérard(M)	32	

RURAL/RURALE

N° | page N° | of/de

polling division section de vote 153

electoral district/circonscription: Gatineau

certified certifié — signature(s)-enumerator(s) / signature(s)-recenseur(s)

Pierrette LeBlanc

URBAN/URBAINE

N° 153 | page N° 1 | of/de 2

polling division section de vote

F 303 **PRELIMINARY LIST OF ELECTORS**

85M-7-79

ELECTIONS CANADA

164196

LISTE PRÉLIMINAIRE DES ÉLECTEURS

This list of qualified electors for the polling division number as set out below was prepared for use at the pending federal election from information obtained at the enumeration and has been certified by the signature(s) below as to completeness and correctness so far as is possible.

La présente constitue la liste des électeurs de la section de vote dont le numéro apparaît plus bas préparée en vue de l'élection fédérale en cours d'après les renseignements recueillis lors du recensement. Le(s) recenseur(s) y a(ont) apposé sa(leur) signature, affirmant que cette liste est aussi complète et exacte que possible.

N°				N°			
		Onésime				Onésime	
122	Cyr,Liliane(F)	32	J8T2H6	183	Laurin,Claudette(F)	68	
123	Letang,Reina(F)	34		184	Gauthier,Lise(F)	69	J8T2J3
124	Letang,Aurélienne(F)	34		185	Gauthier,Jean-Marie(M)	69	
125	Fortin,Hélène(F)	36		186	Gauthier,Michel(M)	69	
126	Fortin,Marcel(M)	36		187	Leclerc,Roger(M)	70	J8T2J1
127	St-Denis,Hélène(F)	36		188	Leclerc,Yvette(F)	70	
128	Talbot,Suzanne(F)	36		189	Danis,Sylvie(F)	71	J8T2J3
129	Burmaster,Suzanne(F)	38		190	Danis,Marc(M)	71	
130	Burmaster,Louis(M)	38		191	Clément,Paulette(F)	71	
131	Morin,Maurice(M)	41	J8T2H8	192	Clément,Urgel(M)	71	
132	Morin,Gisèle(F)	41		193	Gaudreau,Yvon(M)	72	J8T2J1
133	Goulet,Robert(M)	44	J8T2H9	194	Gaudreau,Sylvie-Anne(F)	72	
134	Goulet,Gérald(M)	44		195	Kingsburry,Yvon(M)	72	
135	Goulet,Denise(F)	44		196	Fortier,Rachel(F)	72	
136	Giroux,Hectorine(F)	46	J8T2H9	197	Fillion,Pierre(M)	73	J8T2J3
137	Giroux,Roger(M)	46		198	Grégoire,Chantal(F)	73	
138	Berlinguette,Maurice	46		199	Cousineau,Lyette(F)	73	
139	Berlinguette,Jeannette	46		200	Cousineau,Paul(M)	73	
140	Berlinguette,André(M)	46		201	Aubé,Stéphane(M)	75	
141	Conneley,Marie(F)	52	J8T2J1	202	Aubé,Sylvain(M)	75	
142	Goulet,Lionel(M)	52		203	Aubé,Ghislaine(F)	75	
143	Connelly,Lyla(F)	52		204	Aubé,Alexandre(M)	75	
144	Goulet,Julie(F)	52		205	Clermont,Luc(M)	77	
145	Goulet,Marc(M)	52		206	Clermont,Léo(M)	77	
146	Goulet,Thérèse(F)	52		207	Clermont,Denise(F)	77	
147	Périard,Léopold(M)	53	J8T2J2	208	Proulx,Joelle(F)	77	
148	Périard,Annette(F)	53		209	Tremblay,Rémy(M)	77	
149	Bélanger,Paul-Emile	53		210	Pinsince,Lyne(F)	77	
150	Bélanger,Darquise(F)	53		211	Bouvier,Manon(F)	79	
151	Collin,Candace(F)	54	J8T2J1	212	Bouvier,Monique(F)	79	
152	Munro,Eileen(F)	54		213	Cloutier,Gilles (M)	79	
153	Raymond,,Claude(M)	55	J8T2J2	214	Cloutier,Linda(F)	79	
154	Raymond,Claudette(F)	55		215	Simon,Diane(F)	81	
155	Raymond,Marc(M)	55		216	Simon,Pierre(M)	81	
156	Papineau,Rhéa(F)	56	J8T2J1	217	Serrurier,Daniel(M)	81	
157	Papineau,Léon(M)	56		218	Serrurier,Ubald(M)	81	
158	Renaud,Charles(M)	56		219	Serrurier,Germaine(F)	81	
159	Charlebois,Marcel(M)	57	J8T2J2				
160	Charlebois,Nicole(F)	57				Suzanne	
161	Charette,Pierre(M)	57		220	Vallier,Evelyne(F)	3	J8T3E2
162	Charette,Lyne(F)	57		221	Louis-Seize,Madeleine(F)	6	J8T3E3
163	Villeneuve,Denise(F)	58	J8T2J1	222	Louis-Seize,Aurélien(M)	6	
164	Villeneuve,BernardM	58		223	Medeiros,Antero(M)	7	J8T3E2
165	Fournier,Marc(M)	59	J8T2J2	224	Medeiros,Laurinda(F)	7	
166	Fournier,Murielle(F)	59		225	Gemys,Pierre(M)	8	J8T3E3
167	David,Rémi(M)	59		226	Laplante,Darlene(F)	8	
168	David,Hélène(F)	59		227	Laplante,Diane(F)	8	
169	Galipeau,Josée(F)	60	J8T2J1	228	Laplante,Germain(M)	8	
170	Galipeau,Marlyne(F)	60		229	Gratton,Simone(F)	9	J8T3E2
171	Galipeau,Mario(M)	60		230	Vanasse,Lyse(F)	10	J8T3E3
172	Galipeau,Idette(F)	60		231	Vanasse,Ronald(M)	10	
173	Galipeau,Jacques(M)	60		232	Fortin,Claire(F)	12	J8T3E3
174	Morisette,Michel(M)	62		233	Fortin,Claude(M)	12	
175	Morissette,Marc(M)	62		234	Fortin,Hélène(F)	12	
176	Morissette,Jacqueline	62					
177	Morissette,Gilles(M)	62					
178	Goulet,Josée(F)	64					
179	Goulet,Françoise(F)	64					
180	Goulet,Normand(M)	64					
181	Sousy,Julien(M)	66					
182	Laurin,Sylvie(F)	68					

RURAL/RURALE			electoral district/circonscription	URBAN/URBAINE		
N°	page		Pierrette LeBlanc - Gatineau	N°	page	
	N°	of/de	certified / certifié — signature(s)-enumerator(s) / signature(s)-recenseur(s)	153	N° 2	of/de 2
polling division / section de vote 153				polling division / section de vote		

164197

F 303 **PRELIMINARY LIST OF ELECTORS**

85M-7-79

ELECTIONS CANADA

LISTE PRÉLIMINAIRE DES ÉLECTEURS

This list of qualified electors for the polling division number as set out below was prepared for use at the pending federal election from information obtained at the enumeration and has been certified by the signature(s) below as to completeness and correctness so far as is possible.

La présente constitue la liste des électeurs de la section de vote dont le numéro apparaît plus bas préparée en vue de l'élection fédérale en cours d'après les renseignements recueillis lors du recensement. Le(s) recenseur(s) y a(ont) apposé sa(leur) signature, affirmant que cette liste est aussi complète et exacte que possible.

N°			
	1 CHAMPLAIN		J8T3H2
1	Touchette, Lucie (F)	Apt. 1	
2	Charron, Jacques (M)	Apt. 3	
3	Crête, Huguette (F)	Apt. 3	
4	Therrien, Johanne (F)	Apt. 4	
	CHAMPLAIN		
5	Séguin, Francine (F)	4	J8T3H3
	7 CHAMPLAIN		J8T3H2
6	Guindon, Régina (F)	Apt. 1	
7	Méthotte, Marie-Thérèse (F)	" 2	
	8 CHAMPLAIN		J8T3H3
8	Nerbonne, Blanche (F)	Apt. 1	
9	St-Jean, Danielle (F)	Apt. 2	
	CHAMPLAIN		
10	Marengère, Léonne (F)	11	J8T3H2
11	Marengère, Edmond (M)	11	
	12 CHAMPLAIN		J8T3H3
12	Lécuyer, Alice (F)	Apt. 1	
13	Lécuyer, Lise (F)	Apt. 1	
14	Carpentier, Georgette (F)	" 2	
15	Carpentier, Roger (M)	Apt. 2	
16	Sabourin, Jean-Charles (M)	" 3	
17	Madore, Yolande (F)	Apt. 3	
18	Boucher, Paul (M)	Apt. 4	
19	Boucher, Michel (M)	Apt. 4	
20	Boucher, Lucille (F)	Apt. 4	
21	Boucher, Keith (M)	Apt. 4	
22	Lagacé, Clémence (F)	Apt. 5	
23	Lucas, Michel (M)	Apt. 5	
24	Thompson, Michel (M)	Apt. 6	
25	Thompson, Robert (M)	Apt. 6	
26	St-Laurent, Rachelle (F)	" 6	
	16 CHAMPLAIN		J8T3H3
27	Soucy, Roger (M)	Apt. 2	
28	Soulard, Robert JR (M)	Apt. 2	
29	Lusignan, Guy (M)	Apt. 3	
30	Lusignan, Albina (F)	Apt. 3	
31	Paquin, Yves (M)	Apt. 3	
32	Lacroix, Jacqueline (F)	Apt. 3	
	CHAMPLAIN		
33	Piché, Philippe (M)	18	J8T3H3
34	Bastien, Réginald (M)	18	
35	Richard, Aimé (M)	18	
	26 CHAMPLAIN		J8T3H5
36	Plouffe, Louise (F)	Apt. 2	
37	Gérard, Jules (M)	Apt. 3	
38	Poulin, Robert (M)	Apt. 5	
39	Poulin, Annette (F)	Apt. 5	
	CHAMPLAIN		
40	Sabourin, Marie-Jeanne (F)	27½	J8T3H3
41	Jolicoeur, Magloire (M)	29	J8T3H4
42	Jolicoeur, Marie-DesNeiges (F)	29	
	30 CHAMPLAIN		J8T3H5
43	Harper, Gilbert (M)	Apt. B	
44	Harper, Renée (F)	Apt. B	
	31 CHAMPLAIN		J8T3H4
45	Madore, Monique (F)	Apt. 1	
46	Lachapelle, Jean-Paul (M)	" 1	
47	Forcier, Angèle (F)	Apt. 2	
48	Beauchamp, Suzanne (F)	Apt. 4	
49	Chartrand, Pierre (M)	Apt. 4	
50	Biron, Gérard (M)	Apt. 4	
51	Boucher, Louise (F)	Apt. 5	
52	Lavoie, Lucie (F)	Apt. 6	
53	Pichette, Jacques (M)	Apt. 6	
	CHAMPLAIN		
54	Dauray, Gilles (M)	32	J8T3H5
55	Dauray, Thérèse (F)	32	
56	Dauray, Brigitte (F)	32	
57	Dauray, Denis (M)	32	
58	Rodier, Marthe (F)	32	
59	Dauray, Yves (M)	34	
60	Larocque-Dauray, Martine (F)	34	
61	Lafontaine, Denis (M)	39	J8T3H4
62	Lafontaine, Raymonde (F)	39	
63	Legault, Claire (F)	39A	
64	Roy, Pierre (M)	41A	
65	Guy, Rachelle (F)	41A	
66	Gauthier, Guy (M)	44	J8T3H5
67	Gervais, Denise (F)	44	
68	Lévesque, René (M)	50	
69	Lévesque, Roma (F)	50	
70	Brisette, Nicole (F)	50	
	54 CHAMPLAIN		J8T3H6
71	Latreille, Ronald (M)	Apt. 1	
72	Marcoux, Jean-Pierre (M)	" 3	
73	Marcoux, Micheline (F)	Apt. 3	
74	Brisette, Michel (M)	Apt. 4	
75	Dompierre, Françoise (F)	" 4	
76	Brisette, Christine (F)	" 4	
77	Brazeau, Daniel (M)	Apt. 5	
78	Jémus, Suzanne (F)	Apt. 5	
	CHAMPLAIN		
79	Tessier, Yvon (M)	57	J8T3H4
80	Tessier, Colombe (F)	57	
81	Tessier, Albert (M)	57	
82	Tessier, Rachelle (F)	57	

RURAL/RURALE

N° | page | N° | of/de

polling division / section de vote

electoral district/circonscription: Gatineau

certified correct / signature(s)-enumerator(s) / signature(s)-recenseur(s): Marshall Drawn | Claire Osborne

URBAN/URBAINE

N° 154 | page N° 1 of/de 3

polling division / section de vote

F 303 **PRELIMINARY LIST OF ELECTORS**

85M-7-79

ELECTIONS CANADA

164198

LISTE PRÉLIMINAIRE DES ÉLECTEURS

This list of qualified electors for the polling division number as set out below was prepared for use at the pending federal election from information obtained at the enumeration and has been certified by the signature(s) below as to completeness and correctness so far as is possible.

La présente constitue la liste des électeurs de la section de vote dont le numéro apparaît plus bas préparée en vue de l'élection fédérale en cours d'après les renseignements recueillis lors du recensement. Le(s) recenseur(s) y a(ont) apposé sa(leur) signature, affirmant que cette liste est aussi complète et exacte que possible.

N°			
83	Lemay, Lucile (F)	59	J8T3H4
84	Lemay, Adrien (M)	59	
85	Lemay, François (M)	59	
86	Lemay, Louis (M)	59	
87	Richard, Théo (M)	61	
88	Bédard, Monique (F)	61	
89	Bédard, Martin (M)	61	
90	St-Jean, Jean-Louis (M)	62	J8T3H6
91	St-Jean, Jacqueline (F)	62	
92	St-Jean, Marc (M)	62	
93	St-Jean, Denis (M)	62	
94	St-Jean, Chantal (F)	62	
95	Trudel, Marguerite (F)	63	J8T3H4
96	Trudel, Albert (M)	63	
97	Trudel, Pierre (M)	63	
98	Trudel, Isabelle (F)	63	
99	Lamothe, Julie (F)	64	J8T3H6
100	Labelle, Guy (M)	64	
101	Charlebois, Blanche (F)	65	J8T3H4
102	Labelle, Geneviève (F)	66	J8T3H6
103	Labelle, Gustave (M)	66	
104	Charette, Raymond (M)	67	J8T3H4
105	Charette, Germaine (F)	67	
106	Charette, Claude (M)	67	
107	Charette, Lucie (F)	67	
108	Saumure, Michelle (F)	69	
109	Deschênes, Lucien (M)	70A	J8T3H6
110	Deschênes, Lorette (F)	70A	
111	Lécuyer, Jocelyne (F)	70B	
112	Larose, Huguette (F)	70C	
113	Crevier, Chantal (F)	70D	
114	Crevier, Robert (M)	70D	
115	Crevier, Lise (F)	70D	
116	Jetté, Louise (F)	71	J8T3H4
	73 CHAMPLAIN		J8T3H4
117	Gosselin, Èmile (M) Apt. 1		
118	Nadeau, Robert (M) Apt. 2		
119	Groulx, Rhéa (F) Apt. 3		
120	Laurin, Wilfrid (M) Apt. 4		
121	Séguin, Roger (M) Apt. 5		
	CHAMPLAIN		
122	Morin, Carmen (F)	74A	J8T3H6
123	Morin, Jacques (M)	74A	
124	Bouchard, Daniel (M)	74B	
125	Thériault, Gisèle (F)	74B	
126	Rozon, Denise (F)	74C	
127	Bastien, Pauline (F)	74D	
128	Brunet, Andrée (F)	75	J8T3H4
129	Boucher, Lise (F)	75	
130	Duciaume, Théodore (M)	77	
131	Duciaume, Claudette (F)	77	
132	Duciaume, Sylvain (M)	77	
133	Duciaume, Lucie (F)	77	
134	Duciaume, Marcel (M)	77	
135	O'Reilly, Michel (M)	78	J8T3H6
136	Toupin, Béatrice (F)	78	

N°			
	79 CHAMPLAIN		J8T3H4
137	Murdock, Rose-Marie (F) Apt.1		
138	Charbonneau, Nicole (F) Apt.2		
139	Miron, Jacques (M) Apt.3		
140	Miron, Marie (F) Apt.3		
	CHAMPLAIN		
141	Beaulne, Yvon (M)	82	J8T3H7
142	Beaulne, Gisèle (F)	82	
	83 CHAMPLAIN		J8T3H4
143	Charbonneau, Rita (F) Apt. 1		
144	Charbonneau, Bernard (M) " 1		
145	Charbonneau, Conrad (M) Apt. 1		
146	Charbonneau, Claude (M) Apt. 1		
147	Charbonneau, François (M)" 1		
148	Richard, Clarisse (F) Apt. 2		
149	Richard, Pierre (M) Apt. 2		
150	Richard, Marie-Anne (F) Apt. 2		
151	Richard, Louise (F) Apt. 2		
152	Champagne, Jacqueline (F)" 3		
153	Champagne, Jean-Pierre (M)" 3		
154	Champagne, Alexandre (M) " 3		
155	Champange, Roland (M) Apt. 3		
	CHAMPLAIN		
156	Drouin, André (M)	88	J8T3H7
157	Drouin, Annette (F)	88	
158	Drouin, Lionel (M)	88	
159	Drouin, Chantal (F)	88	
160	Ménard, Laurence (F)	89	J8T3H4
161	Ménard, Denis (M)	89	
162	Sanscartier, Florien (M)	91	
163	Sanscartier, Denise (F)	91	
164	Duchêsne, Bibiane (F)	91½	
165	Paquin, Marie-Jeanne (F)	95	
166	Paquin, Ferdinand (M)	95	
167	Paquin, Christine (F)	95B	
168	Braumm, Derrick (M)	97	
169	Morin, Wendy (F)	97	
170	Béland, Jean-Guy (M)	101	
171	Béland, Estelle (F)	101	
172	Morin, Jacqueline (F)	103A	
173	Jolievette, Michel (M)	103B	
174	Charette, Roméo (M)	104	J8T3H7
175	Charette, Marie-Jeanne (M)	104	
176	Cyr, Claude (M)	104	
177	Vanance, René (M)	105	J8T3H4
178	Létang, Denis (M)	105	
179	Létang, Pauline (F)	105	
180	Leduc, Vincent (M)	106	J8T3H7
181	Leduc, Suzanne (F)	106	
182	Leduc, Jean (M)	106	
183	Leduc, Marc (M)	106	
184	Généreux, Jean-Guy (M)	107	J8T3H4
185	Barbe, Paulette (F)	107	
186	Dupuis, Claudette (F)	109	
187	Lachapelle, Blanche (F)	110	J8T3H7
188	Lachapelle, Gilles (M)	110	

RURAL/RURALE		electoral district/circonscription	URBAN/URBAINE	
N°	page	Gatineau	N°	page
	N° of/de		154	N° 2 of/de 3
polling division section de vote		certified/certifié signature(s)-enumerator(s) / signature(s)-recenseur(s) Chantal Drouin / Pierre Osborne	polling division section de vote	

F 303 — 8 5M-7-79

PRELIMINARY LIST OF ELECTORS

ELECTIONS CANADA

164199

LISTE PRÉLIMINAIRE DES ÉLECTEURS

This list of qualified electors for the polling division number as set out below was prepared for use at the pending federal election from information obtained at the enumeration and has been certified by the signature(s) below as to completeness and correctness so far as is possible.

La présente constitue la liste des électeurs de la section de vote dont le numéro apparaît plus bas préparée en vue de l'élection fédérale en cours d'après les renseignements recueillis lors du recensement. Le(s) recenseur(s) y a(ont) apposé sa(leur) signature, affirmant que cette liste est aussi complète et exacte que possible.

N°			
189	Bourque, Patrick (M)	110	J8T3H7
190	Pilon, Denis (M)	111	J8T3H4
191	Pilon, Monique (M)	111	
192	Pilon, Andrée (F)	111	
	112 CHAMPLAIN		J8T3H7
193	Pilon, Suzanne (F)	Apt. 1	
194	Pilon, Maurice (M)	Apt. 1	
195	Plouffe, Johanne (F)	Apt. 2	
	CHAMPLAIN		
196	Lachapelle, Gérard (M)	114	J8T3H7
197	Munger, Robert (M)	115A	J8T3H4
198	Sigouin, Rita (F)	115A	
199	Stuart, Lucie (F)	115B	
200	McLean, Bonnie (F)	115C	
201	McLean, Michael (M)	115C	
202	Demers, Richard (M)	115D	
203	Demers, Francine (F)	115D	
204	Tremblay, Olivette (F)	116	J8T3H7
205	Tremblay, Léonard (M)	116	
206	Tremblay, Adèle (F)	116	
207	Girouard, Normand (M)	116A	
208	Bouchard, Jacinthe (F)	116A	
209	Létang, Jacques (M)	117	J8T3H4
210	Létang, Nicole (F)	117	
211	Desnoyers, Sylvie (F)	121A	
212	Richer, Yvon (M)	121A	
213	Pétrin, Claudette (F)	121B	
214	Pétrin, Carole (F)	121B	
215	Gagné, Diane (F)	121C	
216	Cléroux, Roland (M)	122	J8T3H7
217	Cléroux, Joseph (M)	122	
218	Charron, Kim (F)	124	
219	Charron, Jacques (M)	124	
220	Charron, June (F)	124	
221	Aubin, Alexandre (M)	126	
222	Aubin, Gisèle (F)	126	
223	Aubin, Ginette (F)	126	
224	Aubin, Serge (M)	126	
	127 CHAMPLAIN		J8T3H4
225	Cloutier, Henri (M)	Apt. 1	
226	Burke, Gislaine (F)	Apt. 1	
227	Boudreau, Henri (M)	Apt. 2	
228	Boudreau, Monique (F)	Apt. 2	
229	Déziel, Michelle (F)	Apt. 3	
230	Cloutier, Richard (M)	Apt. 3	
231	Roch, Sylvain (M)	Apt. 4	
232	Villeneuve, Linda (F)	Apt. 4	
	CHAMPLAIN		
233	Leduc, Ludovic (M)	128A	J8T3H7
234	Leduc, Alice (F)	128A	
235	Charron, Jean-Guy (M)	128B	
236	Charron, Pierre (M)	128B	
237	Bélanger, Bertrand (M)	128B	
238	Cloutier-Charron, Fernande (F)	128C	

N°			
239	Boucher, Gilles (M)	129	J8T3H4
240	Boucher, Nicole (F)	129	
241	Cabeiras, Romao (M)	131	
242	Cabeiras, Anna (F)	131	
243	Coelho, Arthur (M)	133	
244	Coelho, Audile (F)	133	
245	Coelho, Viriato (M)	133	
246	Coelho, Arthur (M)	133	
247	Picard, Emilien (M)	135	
248	Picard, Monique (F)	135	
249	Beauparlant, Suzanne (F)	135	
250	Renault, Edward (M)	135	
251	St-Jacques, Edmond (M)	135	
252	Laniel, Aurèle (M)	135	
253	Lafrance, René (M)	137	
254	Lafrance, Blandine (F)	137	
255	Beauchamp, Sylvie (F)	137	

RURAL/RURALE — N° — page — N° — of/de — polling division / section de vote

electoral district/circonscription: Gatineau

certified / certifié — signature(s)-enumerator(s) / signature(s)-recenseur(s): Marshal Drouin | Pierre Osborne

URBAN/URBAINE — N° — page — N° 154 — N° 3 — of/de 3 — polling division / section de vote

F 303 **PRELIMINARY LIST OF ELECTORS**

8 5M-7-79

ELECTIONS CANADA

164200

LISTE PRÉLIMINAIRE DES ÉLECTEURS

This list of qualified electors for the polling division number as set out below was prepared for use at the pending federal election from information obtained at the enumeration and has been certified by the signature(s) below as to completeness and correctness so far as is possible.

La présente constitue la liste des électeurs de la section de vote dont le numéro apparaît plus bas préparée en vue de l'élection fédérale en cours d'après les renseignements recueillis lors du recensement. Le(s) recenseur(s) y a(ont) apposé sa(leur) signature, affirmant que cette liste est aussi complète et exacte que possible.

N°			
	AIME		
1	Bisaillon, François(M)	3	J8T2K7
2	Bisaillon, Danielle(F)	3	
3	Bisaillon, Noella(F)	3	
4	Bisaillon, Maurice(M)	3	
5	Richard, Ulysse(M)	4	J8T2K6
6	Richard, Antoinette(F)	4	
7	St-Louis, Gérald(M)	5	J8T2K7
8	St-Louis, Pierrette(F)	5	
9	St-Louis, Stéphane(M)	5	
10	Niquette, Andrée(F)	5	
11	Laviolette, Albini(M)	6	J8T2K6
12	Côté, Georgette(F)	6	
13	Lauzon, Régean(M)	8	
14	Lauzon, Noella(F)	8	
15	Malandra, Marie-Andrée(F)	10	
16	Tremblay, Jean (M)	14	
17	Tremblay, Gaétane(F)	14	
18	Roussel, Suzanne(F)	16	
	BRUYERE		
19	Leroux, Jean-Claude(M)	1	J8T2T7
20	Leroux, Nicole(F)	1	
21	Leclair, Françoise(F)	1B	
	4 BRUYERE		J8T2T8
22	Larose, Chantal(F)	Apt. 1	
23	Lanctot, Monique(F)	Apt,.2	
24	Lussier, Céline(F)	Apt.3	
25	Morin, Michel(M)	Apt. 3	
26	Paquette, Robert(M)	Apt. 4	
	BRUYERE		
27	Taillefer, Linda(F)	5	J8T2T7
28	Taillefer, Ronald(M)	5	
29	Charette, Robert(M)	5A	
	GREBER(BLV)		
30	Loyer, Rachel(F)	25#2	J8T3P4
31	Bossé, Steve(M)	29A	
32	Bossé, Carole(F)	29A	
33	Lamoureux, Yves (M)	29B	
34	Courchene, Hélène(F)	29B	
35	Pernot, Benoît(M)	29C	
36	Philippe, Chantal(F)	29C	
37	Stafford, Claude(M)	31	
38	Stafford, Georges(M)	31	
39	Stafford, Raymond(M)	31	
40	Stafford, Lise(F)	31	
41	Charette, Alphonse(M)	35	
42	Charette, Gilberte(F)	35	
43	Bérubé, Joseph(M)	37	
44	Bérubé, Gilberte(F)	37	

N°			
45	Dentelle, Richard(M)	37	J8T3P4
46	ZoGhbi, Samira(M)	39	
47	Choueiri, Samira(F)	39	
48	Choueiri, Ybrahim(M)	39	
49	Savard, Cécile(F)	41	
50	Savard, denis (M)	41	
51	Savard, Albert(M)	41	
52	Bigras, Bernadette(F)	43	
53	Bigras, Madeleine(F)	43	
54	Beauchamps, Donald(M)	105#1	J8T3P9
55	Beauchamps, Céline(F)	105#1	
56	Meunier, Suzanne(F)	105#2	
57	Beauchamps, Roger(M)	105#2	
58	Lessard, Valérien(M)	117	
59	Maghar, James(M)	117	
60	Desjardins, Jacques(M)	187	J8T3R1
61	Desjardins, Clara(F)	187	
62	Charron, Camille(M)	205	
	JACQUES-CARTIER		
63	Marquis, Lucien(M)	1	J8T2W1
64	Tremblay, Roland(M)	1	
65	Townsend, Edouard(M)	1	
66	Friolet, Gabriel(M)	1	
67	D'Entremont, Joanne(F)	5#1	J8T2W2
68	Roy, Richard(M)	5#2	
69	Meilleur, Dominique(F)	5#2	
70	Lafrenière, Carolle(F)	9#2	
71	Lafrenière, Joselin(M)	9#2	
72	Scott, Robert(M)	9#3	
73	Moreau, Thérèse(F)	9#4	
74	Laurin, Eugène(M)	9#6	
75	Millette, Rollande(F)	9#5	
76	Millette, Aurèle(M)	9#5	
77	Foley, Marguerite(F)	13	
78	Foley, Philippe(M)	13	
79	Bélanger, Ubald(M)	23	J8T2W3
80	Bélanger, Claudette(F)	23	
81	Bélanger, Thérèse A.(F)	23	
82	Bélanger, Roméo(M)	23	
83	Lafortune, Marjolaine(F)	27	
84	Lafortune, Valéda(F)	27	
85	Létang, Christiane(F)	29	
86	Létang, Gilles(M)	29	
87	Létang, Léo(M)	29	
88	Létang, Marina(F)	29	
89	Scantland, Suzanne(F)	31	
90	Scantland, Jean-Guy(M)	31	
91	Ravan, Esther(F)	33	
92	McMillan, Leah(F)	33	
	LAFORTUNE		
93	Gaumond, Daniel(M)	6	J8T2K2
94	Leblond, Monique(F)	6	
95	St-Jean, Gisèle(F)	7	J8T2K3
96	St-Jean, Robert(M)	7	
97	St-Jean, Francine(F)	7	
98	Gagnon, Annette(F)	8A	J8T2K2

RURAL/RURALE	electoral district/circonscription	URBAN/URBAINE
N° / page N° / of/de	GATINEAU	N° 155 / page N° 1 / of/de 3
polling division section de vote	certified certifié — signature(s)-enumerator(s) / signature(s)-recenseur(s)	polling division section de vote

164201

F 303 PRELIMINARY LIST OF ELECTORS

85M-7-79

ELECTIONS CANADA

LISTE PRÉLIMINAIRE DES ÉLECTEURS

This list of qualified electors for the polling division number as set out below was prepared for use at the pending federal election from information obtained at the enumeration and has been certified by the signature(s) below as to completeness and correctness so far as is possible.

La présente constitue la liste des électeurs de la section de vote dont le numéro apparaît plus bas préparée en vue de l'élection fédérale en cours d'après les renseignements recueillis lors du recensement. Le(s) recenseur(s) y a(ont) apposé sa(leur) signature, affirmant que cette liste est aussi complète et exacte que possible.

N°			
99	Dauray, Richard(M)	8	J8T2K2
100	Dauray, Agathe(F)	8	
101	Dauray, Armand(M)	8	
102	Bertrand, Johanne(F)	9#2	J8T2K3
103	Tanguay, Louise(F)	9#3	
104	Tanguay, Normand(M)	9#3	
105	St-Jean, Royal(M)	10	J8T2K4
106	St-Jean, Fernande(F)	10	
107	Théodoses, Françoise(F)	11	J8T2K3
108	Théodoses, Lise(F)	11	
109	Abbey, Hughie(M)	11	
110	Théodoses, Fernand(M)	11#1	
111	Bouchard, Léonida(F)	11#2	
112	McAuliff, Jim(M)	11#3	
113	Larocque, Albert(M)	12	J8T2K4
114	Larocque, Marguerite(F)	12	
115	Sauvé, Jean Serge(M)	13	J8T2K3
116	Sauvé, Suzanne(F)	13	
117	Sauvé, Michel(M)	13	
118	Casselman, Thérèse(F)	14	J8T2K4
119	Casselman, Roland(M)	14	
120	Auger, Alice(F)	15	J8T2K3
121	Auger, Henri,(M)	15	
122	Kingsberry, Joanne(F)	16	J8T2K4
123	Parent, Luc(M)	16A	
124	Larose, Luanne(F)	16A	
125	Chamberland, Florian(M)	17#1	J8T2K3
126	Chamberland, Elizabeth(F)	17#1	
127	Chamberland, Alain(M)	17#1	
128	Bélec, Aline(F)	17#2	
129	Bélec, Christian(M)	17#2	
130	Bélec, Réne(M)	17#2	
131	Beauregard, Rachel(F)	17#3	
132	Beauregard, Chantal(F)	17#3	
133	Guénette, Françoise(F)	17#3	
134	Lafontaine, André (M)	17#3	
135	Fournier, Murielle(F)	17 1/2	
136	Emond, Maurice(M)	19 1/2	
137	Beaulne, Lorraine(F)	19 1/2	
138	Larocque, Josée(F)	20	J8T2K5
139	Larocque, André(M)	20	
140	Larocque, Lévis(M)	20	
141	Carrière, Claire(F)	22	
142	Carrière, Réginald(M)	22	
143	Charbonneau, Monique(F)	25	J8T2K3
144	Charbonneau, Raymond(M)	25	
145	Duval, Denis(M)	25 1/2	

LAMENNAIS

146	Mousseau, Louis(M)	1	J8T2T4
147	Mousseau, Jean(M)	1	
148	Mousseau, Louise(F)	1	
149	Mousseau, Jeannette(F)	1	
150	Mousseau, Philippe(M)	1	
151	Sauvé, Christiane(F)	1	
152	Thérrien,Jean-Baptiste(M)	1	
153	Lafontaine, Maurice(M)	3	
154	Despatie, Louis(M)	3B	
155	Rodier, Paulette(F)	4	J8T2T5
156	Rodier, Gérald(M)	4 1/2	
157	Lalonde, Linda(F)	5	J8T2T4
158	Lalonde, Ginette(F)	5	
159	Traversy, Rita(F)	9	
160	Traversy, Jacques(M)	9	
161	Samson, Julie(F)	10	J8T2T6
162	Samson, Ginette(F)	10	
163	Samson, Jean(M)	10	

LEOPOLD

164	Larivière,Huguette(F)	2	J8T3J5
165	Larivière,Hector(M)	2	
166	St-Jean, Lucie(F)	2 1/2	
167	St-Jean,Jeanned'Arc(F)	4	
168	Bissonnette,Gaétane(F)	5	J8T3J6
169	Bissonnette,Jean(M)	5	
170	Mineault,Jeannette(F)	5	
171	Parizien, Gilles(M)	5	
172	Villeneuve,Rodrigue(M)	5	
173	Parizien, Denis(M)	5 1/2	
174	Parizien, Sylvie(F)	5	
175	Parizien, Lucie(F)	"	
176	Parizien, Martial(M)	"	
177	Tremblay, Lucien(M)	6	J8T3J5
178	Tremblay, Collette(F)	6	
179	Tremblay, Yvon(M)	6	
180	Tremblay,Jean-Guy(M)	6	
181	Tremblay,Line(F)	6	
182	Masson, Maurice(M)	6 1/2	
183	Bernard, Micheline(F)	"	
184	Dubois, Omer(M)	8	
185	Dubois,Juliette(F)	8	
186	Dubois, Monique(F)	8	
187	Dubois, Colette(F)	8	
188	Dubois, Nicole(F)	8	
189	Vaive, Albert(M)	9	J8T3J7
190	Vaive, Fleurette(F)	9	
191	Vaive, Martine(F)	9	
192	Charron, Gisèle(F)	10	J8T3J5
193	Charron, Armand(M)	10	
194	Perrault, Reina(F)	12	
195	Perrault, Gérard(M)	12	
196	Charron, Roger (M)	13	J8T3J7
197	Richard, Gilles(M)	14	J8T3J5
198	Philippe, Lucien(M)	14	
199	Philippe, Claire(F)	14	
200	Philippe, Jean(M)	14	
201	Charron,Marie-Blanche(F)	15	J8T3J7
202	Séguin, Joseph(M)	16	J8T3J5
203	Séguin, Colette(F)	16	
204	Burman, Carmen(F)	17	J8T3J7
205	Baines, Danny(M)	17#2	
206	Albert, Diane(F)	17#2	
207	Thibault, Louis(M)	17#3	
208	Bell, Jane(F)	17#3	

LINA

209	Boucher,Ginette(F)	3#1	J8T2J9

RURAL/RURALE

N° | page N° | of/de

polling division / section de vote

electoral district/circonscription

GATINEAU

certified / certifié

signature(s)-enumerator(s) / signature(s)-recenseur(s)

Sue Vezina

Thérèse Séguin

URBAN/URBAINE

N° 155 | page N° 2 | of/de 3

polling division / section de vote

F 303 **PRELIMINARY LIST OF ELECTORS**

8 5M-7-79

ELECTIONS CANADA

164202

LISTE PRÉLIMINAIRE DES ÉLECTEURS

This list of qualified electors for the polling division number as set out below was prepared for use at the pending federal election from information obtained at the enumeration and has been certified by the signature(s) below as to completeness and correctness so far as is possible.

La présente constitue la liste des électeurs de la section de vote dont le numéro apparaît plus bas préparée en vue de l'élection fédérale en cours d'après les renseignements recueillis lors du recensement. Le(s) recenseur(s) y a(ont) apposé sa(leur) signature, affirmant que cette liste est aussi complète et exacte que possible.

N°				N°
210	Boucher, Daniel(M)	3#1	J8T2J9	
211	Finegan, Daniel(M)	3#1		
212	Monast, Pierre(M)	3#2		
213	Finegan,Jean(M)	3#2		
214	Léonard,Daniel(M)	3#3		
215	Lafrance, Jacques(M)	4	J8T2K1	
216	Lafrance, Agathe(F)	4		
217	Parizien, Réjean(M)	5	J8T2J9	
218	Parizien, Lyne(F)	5		
219	Lauriault, Bernard(M)	6	J8T2K1	
220	Lauriault, Mariette(F)	6		
221	Lauriault, Guay(M)	6		
222	Labonté, Serge(M)	8		
223	Landry, Nicole(F)	8		
224	Trudel, Jeanne(F)	8		
225	Proulx, Jacques(M)	9	J8T2J9	
226	Proulx, Claire(F)	9		
227	Lacaille, Simone(F)	10	J8T2K1	
228	Lacaille,Anne Marie(F)	10		
229	Lacaille, François(M)	10		
230	Lacaille, Madone(F)	10		
231	BOnenfant, Jean(M)	15	J8T2J9	
232	Guénard, Danielle(F)	15		
233	Auger, Claudette(F)	15B		
234	Barbe, Jean-Guy(M)	15B		
		ROBITAILLE		
235	Geick, June(F)	11	J8T3L2	
236	Geick, Marcel(M)	11		
237	Yazbek, Tony(M)	12	J8T3L3	
238	Yazbek, Aad(M)	12		
239	Bossette, John	13	J8T3L2	
240	Salvador, Ramiro(M)	13		
241	Nadeau, Francis(M)	15		
242	Nadeau, Michel(M)	15		
243	Boucher, Jeanne D'Arc	15		
244	Boucher, Raymond(M)	15		
245	Mineault, Johanne(F)	16	J8T3L3	
246	Mineault, Lucienne(F)	16		
247	Mineault, Michel(M)	16		
248	Chénier, Gilberte(F)	17	J8T3L2	
249	Chénier, Daniel(M)	17		
250	Mineault, Donald(M)	18	J8T3L3	
251	Mineault, Lise(F)	18		
252	Mineault, Luc(M)	18		
253	Lemieux, Jeannnine(F)	19	J8T3L2	
254	Lemieux, Yves(M)	19		
255	Larouche, Roland(M)	19		

RURAL/RURALE		electoral district/circonscription	URBAN/URBAINE	
N°	page N° of/de	GATINEAU	N°	page N° of/de
polling division section de vote		certified certifié signature(s)-enumerator(s) /signature(s)-recenseur(s)	155	3 3
			polling division section de vote	

F 303 **PRELIMINARY LIST OF ELECTORS**

8 5M-7-79

ELECTIONS CANADA

164203

LISTE PRÉLIMINAIRE DES ÉLECTEURS

This list of qualified electors for the polling division number as set out below was prepared for use at the pending federal election from information obtained at the enumeration and has been certified by the signature(s) below as to completeness and correctness so far as is possible.

La présente constitue la liste des électeurs de la section de vote dont le numéro apparaît plus bas préparée en vue de l'élection fédérale en cours d'après les renseignements recueillis lors du recensement. Le(s) recenseur(s) y a(ont) apposé sa(leur) signature, affirmant que cette liste est aussi complète et exacte que possible.

N°				N°			
	PRINCE ALBERT			62	DUVAL, Jean-Pierre (M)	87	J8T 2W3
1	VILLENEUVE Valéda (F)	3	J8T 2W3	63	DUVAL, Pierrette (F)	87	
2	THIBODEAU, Robert (M)	3		64	DUVAL, Jean (M)	87	
3	THIBODEAU, Fernande (F)	3		65	DUVAL, Ginette (F)	87	
4	VILLENEUVE, Georgette (F)	7	J8T 2W3	66	SANSCARTIER, Josée (F)	87½	
5	VILLENEUVE, Fernand (M)	7		67	DUVAL, Laurette (F)	87½	
6	MONETTE, Lise (F)	11	J8T 2W3	68	SAVOIE, Andrew (M)	89	J8T 2W3
7	MONETTE, Roland (M)	11		69	SAVOIE, Jean-Guy (M)	89	
8	MONETTE, Guy (M)	11		70	SAVOIE, Martin (M)	89	
9	RENAUD-VILLENEUVE, Lise	23	J8T 2W3	71	GIROUX, William (M)	89	
10	SEGUIN, Richard (M)	23		72	GIROUX, Pierre (M)	89	
	JACQUES CARTIER			73	BEAUDRY, Pierre (M)	93	J8T 2W3
11	MALETTE, Roland (M)	35	J8T 2W3	74	BEAUDRY, André (M)	93	
12	ALAIN, Serge (M)	37	J8T 2W3	75	CHARETTE, Jean-Paul (M)	99	J8T 2W3
13	SEGUIN, Michelle (F)	37		76	CHARETTE, Gisèle (F)	99	
14	NERBONNE, Laura (F)	39	J8T 2W3	77	CHARETTE, Daniel (M)	99	
15	NERBONNE, Pierre-Luc (M)	39		78	LALONDE, Donna (F)	99	
16	LAFORTUNE, Julien (M)	41	J8T 2W3	79	HEBERT, Yves (M)	99	
17	LAFORTUNE, Claudia (F)	41		80	DUMULON, Stella (F)	101	J8T 2W3
18	LAFORTUNE, Serge (M)	41		81	DUMULON, Aldoria (M)	101	
19	LAFORTUNE, Marc (M)	41		82	CHRETIEN, Montcalm (M)	103	J8T 2W3
20	LAFORTUNE, Josée (F)	41		83	CHRETIEN, Simone (F)	103	
21	NERBONNE, Arthur (M)	43	J8T 2W3	84	CHRETIEN, Guy (M)	103	
22	NERBONNE, Yvette (F)	43		85	CHRETIEN, Line (F)	103	
23	COSSETTE, Jean (M)	45	J8T 2W3	86	CHRETIEN, Jean (M)	103	
24	COSSETTE, Monique (F)	45		87	MARLO, Christine (F)	103	
25	CARRIERE, Huguette (F)	47	J8T 2W3	88	SEGUIN, Michel (M)	107	J8T 2W3
26	CARRIERE, Roger (M)	47		89	SEGUIN, Pierrette (F)	107	
27	CARRIERE, Mario (M)	47		90	VILLENEUVE, Armand (M)	109	J8T 2W3
28	CARRIERE, Joëlle (F)	47		91	VILLENEUVE, Ghislaine (F)	109	
29	GRENON, Louise (F)	53	J8T2W3	92	VILLENEUVE, Joanne (F)	109	
30	CARRIERE, Aline (F)	53B		93	PURDY, Neilson (M)	111	J8T 2W3
31	CARRIERE, Lionel (M)	53B		94	PURDY, Gabrielle (F)	111	
32	VIDAL NEUVE, Eugénie (F)	55	J8T 2W3	95	LETANG, Joanne (F)	113	J8T 2W3
33	PELLETIER, Roger (M)	55		96	LETANG, Exilda (F)	113	
34	VADEAU, Louise (F)	61	J8T 2W3	97	LETANG, Claude (M)	113	
35	BEAUVAIS, Daniel (M)	61		98	LETANG, Denis (M)	113	
36	BERTRAND, Marc (M)	63	J8T 2W3	99	LEGROS, Lucie (F)	113	
37	PILON, Yvette (F)	63		100	CHEVARIE, Lely (M)	115	J8T 2W3
38	LAFORTUNE, Charles (M)	65	J8T 2W3	101	CHEVARIE, Alyre (F)	115	
39	LAUZON, Hector (M)	67	J8T 2W3	102	HAMELIN, Rosaire (M)	117	J8T 2W3
40	LAUZON, Doria (F)	67		103	HAMELIN, Jeannine (F)	117	
41	LAUZON, Alain (M)	67		104	VOYER, Lucien (M)	119	J8T 2W3
42	HAMEL, Benoit (M)	69	J8T 2W3	105	VOYER, Ninon (F)	119	
43	SABOURIN, Marianne (F)	69		106	VOYER, Luc (M)	119	
44	COUSINEAU, Marie (F)	73	J8t 2W3	107	VOYER, Mario (M)	119	
45	HAMMA, Ginette (F)	75	J8T 2W3	108	VOYER, Yves (M)	119	
46	HAMMA, André (M)	75		109	VOYER, Benoit (M)	119	
47	DESJARDINS, Luc (M)	79	J8T 2W3	110	COURVILLE, Maurcie (M)	121	J8T 2W3
48	LAMBERTE, Fernande (F)	79		111	SARAZIN, Jacques (M)	125	J8T 2W3
49	MOREAU, Fernand (M)	77	J8T 2W3	112	SARAZIN, Pierrette (F)	125	
50	MOREAU, Thérèse (F)	77		113	PRUD'HOMME, Lise (F)	127	J8T 2W3
51	BURISE, Robert (M)	77		114	LAMBERTE, Roland (M)	127	
52	BONNEVILLE, Danielle (F)	77		115	ISTEAD, Douglas (M)	129	J8T 2W3
53	DESJARDINS, Hervé (M)	81	J8T 2W3	116	ISTEAD, Louise (F)	129	
54	DESJARDINS, Yolande (F)	81		117	ISTEAD, Pierre (M)	129	
55	HAMELIN, Léonard (M)	83	J8T 2W3	118	SEGUIN, Bernard (M)	135	J8T 2W3
56	HAMELIN, Thérèse (F)	83		119	SEGUIN, Claire (F)	135	
57	HAMELIN, Denis (M)	83½		120	SEGUIN, Ginette (F)	135	
58	COURCHESNE, Johanne (F)	83½		121	SEGUIN, David (M)	137	J8T 2W3
59	DUVAL, Jean-Claude (M)	85	J8T 2W3	122	SEGUIN, Pierrette (F)	137	
60	DUVAL, André (M)	85		123	SEGUIN, Marcel (M)	137	
61	DUVAL, Jeannine (F)	85		124	SEGUIN, Mario (M)	137	
				125	SEGUIN, Chantal (F)	137	

RURAL/RURALE

N° | page | N° | of/de

polling division / section de vote

electoral district/circonscription: Gatineau

certified / certifié — signature(s)-enumerator(s) / signature(s)-recenseur(s)

Pierre Istead | Jean Lemonde

URBAN/URBAINE

N° 156 | page N° 1 | of/de 3

polling division / section de vote

F 303 **PRELIMINARY LIST OF ELECTORS**

8.5M-7-79

ELECTIONS CANADA

LISTE PRÉLIMINAIRE DES ÉLECTEURS

164204

This list of qualified electors for the polling division number as set out below was prepared for use at the pending federal election from information obtained at the enumeration and has been certified by the signature(s) below as to completeness and correctness so far as is possible.

La présente constitue la liste des électeurs de la section de vote dont le numéro apparaît plus bas préparée en vue de l'élection fédérale en cours d'après les renseignements recueillis lors du recensement. Le(s) recenseur(s) y a(ont) apposé sa(leur) signature, affirmant que cette liste est aussi complète et exacte que possible.

JACQUES CARTIER J8T 2Y5

N°		
126	SEGUIN, Edouard (M)	146
127	SEGUIN, Lucille (F)	146
128	ALLARD, Christine (F)	146½
129	PICKIAGILL, Peter (M)	148
130	PICKIAGILL, Lisa (F)	148
131	SIOUI, Georges (M)	156
132	SIOUI, Thérèse (F)	156
133	BERTRAND, Sylvie (F)	156 A
134	DORVAL, Raymond (M)	156 A
135	PILON, François (M)	156 B
136	PILON, Carole (F)	156 B
137	SEGUIN, Jacques (M)	160
138	SEGUIN, Yvonne (F)	160
139	SEGUIN, Line (F)	160
140	FOLEY, Rachel (F)	162
141	FOLEY, Claude (M)	162
142	RICE, Mabel (F)	164
143	CHARBONNEAU, Roger (M)	164
144	REGINBALD, Jean-Charles (M)	164½
145	REGINBALD, Florida (F)	164½
146	REGINBALD, Suzanne (F)	164½
147	NERBONNE, Albert (M)	166
148	NERBONNE, Gilberte (F)	166
149	VAILLANCOURT, Raymond (M)	166½
150	VAILLANCOURT, Jeannine (F)	166½
151	TREPANIER, Denis (M)	1668
152	AILLAIRE, Suzelle (F)	168
153	FOSTER, Sylvie (F)	168 A
154	DIOTTE, Michel (M)	168 A
155	VAIVE, Anna (F)	170
156	VAIVE, Pierre (M)	170
157	PERIS, Fermin (M)	172
158	PERIS, Michel (M)	172
159	PERIS, Mario (M)	172
160	PERIS, Lynne (F)	172
161	PERIS, Marina (F)	172
162	PERIS, Josée (F)	172
163	PERIS, Denise (F)	172
164	POTVIN, Louise (F)	182
165	POTVIN, Claude (M)	182
166	GAGNON, Conrad (M)	191
167	PICARD, Raymond (M)	193
168	PICARD, Norma (F)	193
169	PICARD, Diane (F)	193
170	PICARD, Sylvie (F)	193
171	PICARD, Daniel (M)	193
172	PICARD, Guy (M)	193
173	PICARD, Céline (F)	193
174	BRUYERE, Jean-Claude (M)	195
175	BRUYERE, Suzanne (F)	195
176	MALETTE, Gérard (M)	200
177	MALETTE, Laurette (F)	200
178	MALETTE, Lucien (M)	200
179	LAMOUREUX, Albert (M)	201
180	LAMOUREUX, Robert (M)	201
181	LAMOUREUX, Armand (M)	201
182	LAMOUREUX, Claudette (F)	201
183	PILON, Lucie (F)	203
184	AUBRY, Pierre (M)	203
185	SANTERRE, Lucette (F)	205
186	PARADIS, Albert (M)	207
187	PARADIS, Antoinette (F)	207
188	DESJARDINS, Ubald (M)	213
189	DESJARDINS, Gilberte (F)	213
190	MALETTE, Jeannette (F)	215
191	GOYETTE, Réal (M)	215
192	HEBERT, Jean (M)	219
193	HEBERT, Doris (F)	219
194	BRUNET, Sylvio (M)	221
195	BRUNET, Claire (F)	221
196	BRUNET, Ernest (M)	223
197	BRUNET, Rolande (F)	223
198	BRUNET, Daniel (M)	223
199	SEGUIN, Anne (F)	223
200	CHARBONNEAU, Guy (M)	225
201	CHARBONNEAU, Thérèse (F)	225
202	CHARBONNEAU, Line (F)	225
203	PAQUETTE, Marcel (M)	235
204	PAQUETTE, Eva (F)	235
205	GUERETTE, Yves (M)	235 B
206	BRULE, Laurent (M)	237
207	BRULE, Marylyn (F)	237
208	GAUTHIER, Louis (M)	239
209	FOREST-GAUTHIER, Monique (F)	239
210	BARIL, Dominique (F)	239A
211	PELLETIER, Gilles (M)	239A
212	CHARTRAND, Francine (F)	241
213	BIAGIONI, Gina (F)	241
214	BRUNET, Robert (M)	247
215	BRUNET, Suzanne (F)	247
216	BRUNET, Serge (M)	247
217	BRUNET, Manon (F)	247
218	ST-PIERRE, Alice (F)	249
219	ST-PIERRE, Yvon (M)	249
220	OUELLETTE, René (M)	251
221	OUELLETTE, Jeanne D'Arc (F)	251
222	CHARETTE, Jean-Paul (M)	253
223	CHARETTE, Céline (F)	253
224	CARIGAN, Serge (M)	255
225	CARIGAN, Rachel (F)	255
226	LIBERTY, Donald (M)	257
227	LIBERTY, Aline (F)	257
228	AUBRY, Marcel (M)	257
229	AUBRY, Odeina (F)	257
230	ST-JEAN, Raymond (M)	261
231	ST-JEAN, Yvette (F)	261
232	ST-JEAN, Ronald (M)	263
233	THIBODEAU, Gertrude (F)	263
234	ST-JEAN, Anne (F)	267
235	FINK, Géraldine (F)	269
236	CHARETTE, René (M)	271
237	CHARETTE, Claudette (F)	271
238	CHARETTE, Danielle (F)	271
239	CHARETTE, Michel (M)	271
240	LAFONTAINE, Guy (M)	273-1
241	LALONDE, Anne (F)	273-2
242	TREMBLAY, Julie (F)	273-3
243	VILLENEUVE, Julie (F)	273-4
244	ROY, Lucien (M)	275
245	McDERMOTT, Léo (M)	293
246	McDERMOTT, Claire (F)	293
247	McDERMOTT, Bryan (M)	293
248	CHANTIGNEY-GAGNON, Démerise (F)	293
249	GALIPEAULT, Jean. M. (M)	297-1
250	GALIPEAULT, Pauline (F)	297-1
251	HEBERT, Georges (M)	297-2

RURAL/RURALE — N° — page N° of/de — polling division section de vote

electoral district/circonscription: Gatineau

certified / certifié — signature(s)-enumerator(s) / signature(s)-recenseur(s)

URBAN/URBAINE — N° 156 — page N° 2 of/de 3 — polling division section de vote

164205

F 303

8 5M-7-79

PRELIMINARY LIST OF ELECTORS

ELECTIONS CANADA

LISTE PRÉLIMINAIRE DES ÉLECTEURS

This list of qualified electors for the polling division number as set out below was prepared for use at the pending federal election from information obtained at the enumeration and has been certified by the signature(s) below as to completeness and correctness so far as is possible.

La présente constitue la liste des électeurs de la section de vote dont le numéro apparaît plus bas préparée en vue de l'élection fédérale en cours d'après les renseignements recueillis lors du recensement. Le(s) recenseur(s) y a(ont) apposé sa(leur) signature, affirmant que cette liste est aussi complète et exacte que possible.

N°			N°
	JACQUES CARTIER JST 295		
252	SAUVE, Jacques (M)	297-3	
253	SAUVE, Hélène (F)	297-3	
254	BEAUSOLEIL, Hilaire (M)	297-4	
255	LABOSSIERE, Jacques (M)	297-5	
256	THIBEAULT, Lynne (F)	297-6	
257	TASSE, Victor (M)	297-7	
258	CONSTANTINEAU, Emmanuel (M)	297-8	
259	MC CARIN, Michel (M)	297-9	
260	BOILEAU, Michel (M)	297-10	
261	GASCON, Mario (M)	297-11	
262	LAFRANCE, Madeleine (F)	297-12	
263	GUILBAULT, Reina (F)	297-14	
264	BEAUSOLEIL, Héliodore (M)	297-14	
265	CHAPUT, Dolorès (F)	297-15	
266	LIBERTY, Diane (F)	297-15	
267	SEGUIN, Gaétane (F)	297-16	
268	ETHIER, Luc (M)	297-29	
269	LOYER, Jean-Paul (M)	297-30	
270	CHARBONNEAU, Michel (M)	297-31	
271	CHARETTE, Marcel (M)	297-32	
272	BRAZEAU, Yvon (M)	297-33	
273	BOUFFARD, Paul (M)	297-34	
274	AUBRY, Marcel (M)	297-35	
275	CHARETTE, Raoul (M)	297-37	
276	DROUIN, Jean-Claude (M)	297-38	
277	DROUIN, Jacques (M)	297-39	
278	PARISIEN, Victor (M)	297-40	
279	THIBAULT, Michel (M)	297-41	
280	HUPPE, Maurice (M)	301	
281	AYOTTE, Michel (M)	302	
282	DENOMME, Lisa (F)	302	
283	DUPUIS, Roger (M)	303	
284	BEAULNE, Thérèse (F)	303	
285	BRULE, Adèle (F)	309	
286	BRULE, Barry (M)	309	
287	CHARON, Gilles (M)	313	
288	CHARON, Rachelle (F)	313	
289	PICARD, Alain (M)	317	
290	CHARON, Diane (F)	317	
291	CHARON, Roland (M)	319	
292	CHARON, Jeannine (F)	319	
293	GAGNON, Claudette (F)	321	
294	GAGNON, Jeanette (F)	321	

RURAL/RURALE			electoral district/circonscription	URBAN/URBAINE		
N°	page		Satineau	N°	page	
	N°	of/de	certified / certifié — signature(s)-enumerator(s) / signature(s)-recenseur(s)	156	N° 3	of/de 3
polling division / section de vote			Pierre Deteau — Jean Lacossette	polling division / section de vote		

F 303 85M-7-79

PRELIMINARY LIST OF ELECTORS

ELECTIONS CANADA

LISTE PRÉLIMINAIRE DES ÉLECTEURS

164206

This list of qualified electors for the polling division number as set out below was prepared for use at the pending federal election from information obtained at the enumeration and has been certified by the signature(s) below as to completeness and correctness so far as is possible.

La présente constitue la liste des électeurs de la section de vote dont le numéro apparaît plus bas préparée en vue de l'élection fédérale en cours d'après les renseignements recueillis lors du recensement. Le(s) recenseur(s) y a(ont) apposé sa(leur) signature, affirmant que cette liste est aussi complète et exacte que possible.

ST-ANTOINE

N°			
1	Létang Ginnette (F)	7	J8T3L4
2	Létang Sylvie (F)	7	J8T3L4
3	Berlinguette Gilles(M)	8	J8T3L5
4	Berlinguette Gisèle(F)	8	J8T3L5
5	Berlinguette Lise (F)	8	J8T3L5
6	Doucet Collette (F)	9	J8T3L4
7	Bard Eric(M)	11	J8T3L4
8	Bard François (M)	11	J8T3L4
9	Bard Hélène (F)	11	J8T3L4
10	Bard Marie Blanche (F)	11	J8T3L4
11	Parent Michelle(F)	12	J8T3L5
12	Parent Nathalie (F)	12	
13	Bard Jean (M)	12	
14	Boudreault (M)	15	J8T3L4
15	Boudreault Sylvie(F)	15	
16	Ladouceur Thérèse(F)	15	
17	Bourassa Albert (M)	17	
18	Bourassa Luc (M)	17	
19	Bourassa Monique (F)	17	
20	Bourassa Rachel (F)	17	
21	Lavoie Céline (F)	19	
22	Lavoie Marian (M)	19	
23	Legault Suzanne(F)	21-A	
24	Lemay Roch (M)	21-A	
25	Lacombe Chantal(F)	21-B	
26	Latraie Lucie (F)	21-C	
27	Couture Carmen (F)	25	
28	Tremblay Pierre (M)	25	
29	Jolicoeur Johanne (F)	25-1	
30	Jolicoeur Robert (M)	25-1	
31	Courchesne Maurice (M)	25-5	
32	Lecompte Michel (M)	25-5	
33	Côté Gail (F)	25-6	
34	Jolicoeur Suzanne (F)	25-6	
35	Plouffe Louise (F)	26	J8T3L5
33	O-Brian Pat (M)	37	J8T3L7
34	Villeneuve Jacques(M)	37	
35	Villeneuve Nicole (F)	3737	
36	Carrière Annette (F)	37-B	
37	Poulin Robert (M)	37-B	
38	Doregani Gloria (F)	39-1	
39	Doregani Sylvie (F)	39-1	
40	Grégoire René (M)	39-2	
41	Paquette Roger (M)	39-3	
42	Doregani Mario (M)	39-4	
43	Carole Lepage (F)	39-5	
44	Deschamos Des Neige(F)	39-A	
45	D'Aury Robert (M)	40	J8T3L6
46	Paquette Monique (F)	41	J8T3L7
47	Paquette Serge (M)	41	
48	Renaud Daniel (M)	43	
49	Corneau Rhéal(M)	43-1	
50	Corneau Suzanne (F)	43-1	
51	Fournelle Gaétan (M)	43-2	
52	Renaud Marcel (M)	43-4	
53	Lamarche Sylvie (F)	44	J8T3L6
54	Denis Diane (F)	44-2	
55	Pilon Florient (M)	44-2	
56	Desormeaux J.Marc (M)	44-3	
57	Charron Suzanne (F)	44-4	
58	Létourneau Denis (M)	44-4	J8T3L6
59	St Denis Louis (M)	47	J8T3L7
60	Leblond Roger (M)	47-A	
61	Leblond Jean (M)	47-B	
62	Meloche Daniel (M)	47-B	
63	Matté Hélène (F)	47-C	
64	Scrivener Réginald (M)	47-C	
65	St Amour Diane (F)	48	J8T3L6
66	St Amour Daniel (M)	48	
67	Charron Ginnette (F)	48-A	
68	Charron Marcel (M)	48-A	
69	Charron Richard (M)	48-A	
70	Matté Donat (M)	49	J8T3L7
71	Matté Henri (M)	49	
72	Matté Jean (M)	49	
73	Matté Laurenza (F)	49	
74	Laurin Nicole (F)	49-A	
75	Beaulne Denise (F)	49 C	
76	Scrivener Robert (M)	49-C	
77	D'Aury Yvonne (F)	50	J8T3L6
78	Lefevbre Hélène (F)	50	
79	Gratton Louise (F)	51	J8T3L7
80	Huneault Daniel (M)	51	
81	Huneault Louise (F)	51	
82	Huneault Jacques (M)	51	
83	Guillet Aurore (F)	52	J8T3L6
84	Riel France (F)	52-2	
85	St Amour Ghislain (M)	52-2	
86	Dubois Albert (M)	53	J8T317
87	Dubois Thérèse (F)	53	
88	Richard Diane (F)	55	
89	Richard Danielle (F)	55	
90	Richard Marcel (M)	55	
91	Charrette Annette (F)	57	
92	Charrette Luc (M)	57	
93	Charrette André (M)	59	
94	Plouffe Martine (F)	59	
95	Plouffe Lise (F)	61	
96	Plouffe Yvon Léo (M)	61	
97	St Jean Glorianne (F)	61.5	
98	Gagné Nicole (F)	62	J8T3L8
99	Ouellette Richard (M)	62	
100	Alam Nohad (F)	63	J8T3L7
101	Alam Salem(M)	63	
102	Smith Francine (F)	65	
103	Branconnier Barbara(F)	65-1	
104	Patry Denis(M)	65-1	
105	Lécuyer Denis (M)	65-2	
106	Rainville Manon (F)	65-3	
107	Smith Robert (M)	65-3	
108	Laniel Claude (M)	65-3	
109	Savoie Julie (F)	66	J8T3L8
110	Savoie Marcel(M)	66	
111	Savoie Marguerite(F)	66	
112	Sauvé Raoul (M)	68	
113	Ouellette Adrienne (F)	68-B	
114	Rodier Line(F)	69-A	J8T3L7
115	Rodier Gail (F)	69-B	
116	Rodier René (M)	69-B	
117	Soucy Josée (f)	69-C	

N°	page	electoral district/circonscription	URBAN/URBAINE
	N° of/de		N° page
polling division / section de vote		certified / certifié — signature(s) enumerator(s) / signature(s) recenseur(s)	157 1 3

164207

F 303 — 85M-7-79

PRELIMINARY LIST OF ELECTORS

ELECTIONS CANADA

LISTE PRÉLIMINAIRE DES ÉLECTEURS

This list of qualified electors for the polling division number as set out below was prepared for use at the pending federal election from information obtained at the enumeration and has been certified by the signature(s) below as to completeness and correctness so far as is possible.

La présente constitue la liste des électeurs de la section de vote dont le numéro apparaît plus bas préparée en vue de l'élection fédérale en cours d'après les renseignements recueillis lors du recensement. Le(s) recenseur(s) y a(ont) apposé sa(leur) signature, affirmant que cette liste est aussi complète et exacte que possible.

ST ANTOINE

N°			
118	Roy Claude (M)	70	J8T3L8
119	Roy MOnique (F)	70	
120	Roy Nathalie(F)	70	
121	Roy Sylvie (F)	70	
122	Cormier Lise (F)	72	
123	Cormier Ronald (M)	72	
124	Picard Solange (F)	72	
125	Sparling Barbara (F)	72-B	
126	Dubois Julien (M)	72.5	
127	Duquet Charlotte (F)	72.5	
128	McNichol Luc (M)	72.5	
129	Charette ANTOINNETTE	74	
130	Charrette Omer (M)	74	
131	Charrette André (M)	76	
132	Charrette Denis (M)	76	
133	Charrette Huguette (F)	76	
134	Lalonde Gerry (M)	77	J8T3L9
135	Lamoureux J.Charles (M)	77	
136	Lalonde Linda (F)	77	
137	Lamoureux Maurice (M)	77	
138	Lamoureux Pierrette (F)	77	
139	Rivers Charles (M)	77-B	
140	Rivers Judy(F)	77-B	
141	Mousseau Berthe (F)	78	J8T3L8
142	Vallieres Collette(F)	78	
143	Vallieres Daniel (M)	78	
144	Vallieres Denis (M)	78	
145	Vallieres Louis (M)	78	
146	Vallieres Luoise (F)	78	
147	Vallieres MIchel (M)	78	
148	Laflamme Gérald (M)	79	J8T3L9
149	Laflamme Nicole (F)	79	
150	Laflamme Sylvie (F)	79	
151	Miron Marguerite (F)	81	
152	Miron Vital (M)	81	
153	Bigras ANne (F)	82	J8T3L8
154	Bigras Guy (M)	82	
155	Bigras Jean (M)	82	
156	Bigras Luc (M)	82	
157	Bigras Thérèse (F)	82	
158	Miron Bernard (M)	84	
159	Miron Berthe (F)	84	
160	Miron Mario (M)	84	
161	Hanna NameiH (E)	85	J8T 3L9
162	Hanna Saide (M)	85	
163	Hanna Nagib (F)	85.5	
164	Hanna Samia (M)	85.5	
165	Laberge Denis (M)	86	J8T 3L8
166	Laberge Pauline (F)	86	
167	Charrette Marie-Anne (F)	87	J8T 3L9
168	Lavoie Jean-Marc (M)	87	
169	Bélanger Yvette (F)	87-2	
170	Charrette Sylvie (F)	87-3	
171	Lafontaine Line (F)	88	J8T 3L8
172	Lafontaine Lyne (F)	88	
173	Lafontaine Roger (M)	88	
174	Lafontaine Thérèse(F)	88	
175	Courroux Pierre (M)	89	J8T 3L9
176	Gingras Carmene (F)	89	
177	Dumoulin Gllria (F)	91	
178	Synnott Forience (F)	92	J8T 3L8
179	Bisaillon Suzanne (F)	93	J8T 3L9
180	Paquette Robert (M)	93	
181	Rozon Johanne (F)	93	
182	Lamoureux Annette (F)	93-b	
183	Lamoureux Lionel (M)	93-b	
184	Lamoureux Mario (M)	93-b	
185	Lamoureux Benoit (M)	93-c	
186	Lamoureux Claude (M)	93-c	
187	Lamoureux Collette (F)	93-c	
188	Lamoureux Serge (M)	93-c	
189	Berlinguette Irene (F)	93-d	
190	Berlinguette Wilfrid (M)	93-d	
191	Richard Jean (M)	95	
192	Lacasse Sylvie (F)	95	
193	Joanisse Fleur-Ange (F)	95-a	
194	Nantel Ginette (F)	95-a	
195	Nantel Guy (M)	95-a	
196	Nantel Véronique (F)	95-a	
197	Pilon Réjeanne (F)	95-b	
198	Normandin Marguerite (F)	95-c	
199	Normandin Réjean (M)	95-C	
200	Sanier Claire (F)	95-d	
201	Sanier Jean (M)	95-d	
202	Ethier Michel Laurier(M)	97	
203	Ethier Rose-Marie (F)	97	
204	Parent André (M)	106	J8T 3M1
205	Parent Cindy (F)	106	
206	Sabourin André (M)	106-a	
207	Bélanger Pauline (F)	107	J8T 3M2
208	Bélanger Roger (M)	107	
209	Barette François (M)	108	J8T 3M1
210	Leblanc Daniel (M)	108	
211	Levac Germaine (F)	108	
212	Boudreault André (M)	109	J8T 3M2
213	Boudreault Josée (F)	109	
214	Boudreault Roger (M)	109	
215	Boudreault Thérèse (F)	109	
216	Brodeur Armand (M)	110	J8T 3M1
217	Brodeur Benoit (M)	110	
218	Brodeur Johanne (F)	110	
219	Brodeur Robert (M)	110	
220	Brodeur Yvette (F)	110	
221	Dorman Burton (M)	111	J8T 3M2
222	Dorman Debby (F)	111	
223	Dorman Roland (M)	111	
224	Dorman Simone (F)	111	
225	Saumure NIcole (F)	111	
226	Saumure René (M)	111	
227	Bigras Réjean (M)	112	J8T 3M1
228	Bigras Thérèse (F)	112	
229	Proulx Bernard (M)	114	
230	Proulx Huguette (F)	114	
231	Proulx Johanne (F)	114	
232	Charlebois Johanne (F)	114.5	
233	Sylvestre André (M)	114.5	
234	Desormeaux Lilliane (F)	116	
235	Pilon Hélène (F)	116	
236	Pilon Marcel (M)	116	
237	Chartier Régine (F)	118	

RURAL/RURALE — N° — page — N° — of/de

electoral district/circonscription: GATINEAU

certified correct/ signature(s)-enumerator(s) / signature(s)-recenseur(s)

URBAN/URBAINE — N° 157 — page N° 2 of/de 3

polling division section de vote

164208

F 303 **PRELIMINARY LIST OF ELECTORS**

8 SM-7-79

ELECTIONS CANADA

LISTE PRÉLIMINAIRE DES ÉLECTEURS

This list of qualified electors for the polling division number as set out below was prepared for use at the pending federal election from information obtained at the enumeration and has been certified by the signature(s) below as to completeness and correctness so far as is possible.

La présente constitue la liste des électeurs de la section de vote dont le numéro apparaît plus bas préparée en vue de l'élection fédérale en cours d'après les renseignements recueillis lors du recensement. Le(s) recenseur(s) y a(ont) apposé sa(leur) signature, affirmant que cette liste est aussi complète et exacte que possible.

ST Antoine

N°			
238	Brunet Diane (F)	119	J8T3m3
239	Charrette Gaston (M)	119	
240	Albert Annette (F)	120	J8T3M1
241	Albert Paul (m)	120	
242	Albert Carole (F)	120.5	
243	Charron Lucille (F)	121	J8T3M3
244	Gagnon Henri (M)	121	
245	Lafontaine Gilles (M)	121	
246	Lafontaine J.Paul (M)	121	
247	Laviolette Maurice (M)	121	
248	Bolduc Jacinthe (F)	123	
249	Bolduc Laurent (M)	123	
250	Bolduc Louise (F)	123	
251	Charrette Joanne (F)	123-A	
252	Thibeault Janic (M)	123-A	
253	Lamarche Alain (M)	124	J8T3M4
254	Lamarche Rita (F)	124	
255	Lamarche Diane (F)	124-A	
256	Hétu Suzanne (F)	126	
257	Tremblay Josée (F)	126	
258	Villeneuve Georgette(F)	126	
259	Gagné MIchel (M)	127	J8T3M5
260	Gagné Philomène(F)	127	
261	Gagné Robert (M)	127	
262	Sauvé Madeleine (F)	127	
263	Sauvé Steve (M)	127	
264	Denis Fernand (M)	129	
265	Denis Nancy (F)	129	
266	Lacoursière Yvonne (F)	129	
267	Saumure Emelda (F)	131	
268	Bouchard Jeanne (F)	132	J8T3M4
269	Dagenais Sylvio (M)	132	
270	Dupuis Diane (F)	132	
271	Dupuis Huguette (F)	132	
272	Lalonde Paul (M)	132	
273	Nerbonne Maurice (M)	132	
274	Pépin Ginette (F)	132	
275	Séguin Carole (F)	132	
276	Cournoyer J.François	133	J8T3M5
277	Cournoyer Rolande (F)	133	
278	Champagne Rose (F)	135	J8T3M5
279	Champagne Whilliam (M)	135	
280	Charette Francine)F)	137	
281	Charette Michel (M)	137	
282	Capustinsky Danny (M)	139	
283	Capustinsky Joseph (M)	139	
284	Capustinsky Lise (F)	139	
285	Capustinsky Sonja (F)	139	
286	Hamel Béatrice (F)	139	
287	Lucas Roland (M)	141	
289	Bourgeau Marie-Paule(F)	143	
290	Bourgeau Sylvie (F)	143	
291	Watson Gilles (M)	145	
292	Phillipe Colbert (M)	145	
293	Phillipe NIcole (F)	145	
294	Phillipe Robert (M)	145	
295	Phillipe Rony (M)	145	
296	Phillipe Rosemonde (F)	145	
297	Doris Brian (M)	147	
298	Doris Patrick (M)	147	
299	Doris Perry (M)	147	J8T3M5
300	Doris Suzanne (F)	147	
301	Graveline Mabel (F)	147-1	
302	Leblanc Louis (M)	147-2	
303	Serrurier Aimé (M)	160	J8T3M4
304	Serrurier Germaine (F)	160	
305	Lafleur Roger (M)	166	
306	Gagné Albert (M)	168	
307	Gagné Jeanne (F)	168	
308	Thériault Jeanne D'Arc	170	
309	TRemblay J.Claude (M)	170.5	
310	Tremblay Nicole (F)	170.5	

RURAL/RURALE

N° | page | N° | of/de

polling division

electoral district/circonscription

GATINEAU

certified/certifié | signature(s) recenseur(s)

URBAN/URBAINE

N° 157 | page N° 3 of/de 3

polling division

F 303 — 85M-7-79

PRELIMINARY LIST OF ELECTORS

ELECTIONS CANADA

LISTE PRÉLIMINAIRE DES ÉLECTEURS

164209

This list of qualified electors for the polling division number as set out below was prepared for use at the pending federal election from information obtained at the enumeration and has been certified by the signature(s) below as to completeness and correctness so far as is possible.

La présente constitue la liste des électeurs de la section de vote dont le numéro apparaît plus bas préparée en vue de l'élection fédérale en cours d'après les renseignements recueillis lors du recensement. Le(s) recenseur(s) y a(ont) apposé sa(leur) signature, affirmant que cette liste est aussi complète et exacte que possible.

N°		
		20 Claire
1	Bisson, Donat (M)	101 J8T 6E6
2	Hébert, Lebby (F)	103
3	Grenier, Alfred (M)	104
4	Crête, Marie-Anna (F)	105
5	Vézeau, Hector (M)	106
6	Beauchamp, Yvette (F)	107
7	Lefebvre, Bernadette (F)	108
8	Lefebvre, Anna (F)	201
9	Hurtubise, Liliane (F)	202
10	Lanthier, Jeanne (F)	203
11	Charron, LUcienne (F)	204
12	Proulx, Florent (M)	205
13	Boudreau, Eva (F)	206
14	Cadieux, Desneiges (F)	207
15	Gauthier, Agnès (F)	208
16	Gauthier, Ernest (M)	208
17	Boucher, Gertrude (F)	301
18	Lafleur, Aline (F)	302
19	Sauvé, Alice (F)	303
20	Boileau, Yvette (F)	304
21	Lafortune, Anette (F)	305
22	Jetté, Florence (F)	306
23	Leblanc, Liana (F)	307
24	Paulette, Arthur (M)	308
25	Paulette, Rita (F)	308
26	Belisle, Thérèse (F)	401
27	Comte, Liliane (F)	402
28	Desloges, Delia (F)	403
29	Belanger, Fleurette (F)	404
30	Pelletier, Emerilda (F)	405
31	Bigras, Albert (M)	406
32	Dubé, Candide (M)	407
33	Lacroix, Louisa (F)	408
34	Lemaire, Valéda (F)	408
35	Scantland, Yvette (F)	501
36	Charron, Marie-Jeanne (F)	502
37	Kingsbury, Aline (F)	503
38	Desrosiers, André (M)	504
39	Desrosiers, Gisèle (F)	504
40	Bélanger, Albina (F)	505
41	Lafrenière, Carmelle (F)	506
42	William, Edna (F)	507
43	Cloutier, Lionel (M)	508
44	Cloutier, Viola (F)	508
45	Beaudoin, Calixte (M)	601
46	Beaudoin, Thérèse (F)	601
47	Barbier, Aurore (F)	602
48	Girouard, Arthur (M)	603
49	Lamarche, Denise (F)	603
50	Guérette, Florestine (F)	604
51	Wolfe, Madeleine (F)	605
52	Powers, Eva (F)	606
53	Lamoureux, Claudine (F)	607
54	Routhier, Aline (F)	608
55	Routhier, Rodolphe (M)	608
56	Sancartier, Léopold (M)	701
57	Sancartier, Lucienne (F)	701
58	Vaucher, Alice (F)	702
59	Simard, Edna (F)	703
60	Bernier, Rita (F)	704
61	Nerbone, Doralice (F)	705
62	Hammand, Réona (F)	706

N°		
		20 Claire
63	Turcotte, Fernande (F)	707 J8T 6E6
64	Théoret, Annette (F)	708
65	Théoret, René (M)	708
66	Carrière, Alexina (F)	801
67	Saumure, Eugène (M)	802
68	Vadnais, Hervé (M)	803
69	Leclaire, Rose-Alba (F)	804
70	Clavelle, Yvette (F)	805
71	Letang, Maurice (M)	806
72	Dubois, Raoul (M)	807
73	Cousineau, Reina (F)	808
74	Cousineau, Léo (M)	808
75	St-Amant, Florida (F)	901
76	Cayer, Françoise (F)	902
77	Poirier, Colette (F)	903
78	Poirier, Noel (M)	903
79	Leblanc, Marguerite (F)	904
80	Lamoureux, Pauline (F)	905
81	Lamoureux, Gérard (M)	905
82	Ouellet, Gérard (M)	906
83	Gagnon, Cecile (F)	907
84	Laurin, Rémi (M)	908
85	Laurin, Gracin (F)	908
86	Amyot, Ina (F)	1001
87	Lirette, Gertrude (F)	1002
88	Latour, Irene (F)	1003
89	Pilon, Cecile (F)	1004
90	Jasmin, Adrienne (F)	1005
91	Tully, Aldoria (M)	1006
92	Larose, Evelyne (F)	1007
93	Groulx, Irene (F)	1008
94	Groulx, Roland J. (M)	1008
95	Gauthier, Anna (F)	1101
96	Boucher, Fernand (M)	1102
97	Laroche, Berthe (F)	1103
98	St-Jacques, Marie-Jeanne (F)	1104
99	St-Louis, Jeannine (F)	1105
100	Laflamme, Lionel (M)	1106
101	Laroche, Fernande (F)	1107
102	Dompierre, Aurèle (M)	1108
103	Dompierre, Jacqueline (F)	1108
104	Fleming, Jeannette (F)	1201
105	St-Pierre, Fleurette (F)	1202
106	Lacroix, Paulette (F)	1203
107	Mongeon, Magella (F)	1204
108	Mongeon, Adéodat (M)	1204
109	Denis, Irène (F)	1205
110	Filiatrault, Claude E. (M)	1206
111	Fugère, Béatrice (F)	1207
112	Charron, Germaine (F)	1208
113	Charron, Léo-Pold (M)	1208
		26 Claire
114	Thibault, Joseph (M)	101 J8T 5V7
115	Thibault, Fernande (F)	101
116	Martineau, Irène (F)	102
117	Martineau, Antonio (M)	102
118	Ethier, Eugène (M)	103
119	Roussel, Fernand (M)	104
120	Seguin, Eliza (F)	107
121	Deslauriers, Emilda (F)	108
122	Couture, Joseph (M)	109

RURAL/RURALE — N° — page — N° — of/de — polling division / section de vote

electoral district/circonscription: GATINEAU

certified / certifié — signature(s)-section director(s) / signature(s)-recenseur(s): Suzanne Tolé, Esther Mignault

URBAN/URBAINE — N° 158 — page N° 1 of/de 2 — polling division / section de vote

F 303 **PRELIMINARY LIST OF ELECTORS**

85M-7-79

ELECTIONS CANADA

164210

LISTE PRÉLIMINAIRE DES ÉLECTEURS

This list of qualified electors for the polling division number as set out below was prepared for use at the pending federal election from information obtained at the enumeration and has been certified by the signature(s) below as to completeness and correctness so far as is possible.

La présente constitue la liste des électeurs de la section de vote dont le numéro apparaît plus bas préparée en vue de l'élection fédérale en cours d'après les renseignements recueillis lors du recensement. Le(s) recenseur(s) y a(ont) apposé sa(leur) signature, affirmant que cette liste est aussi complète et exacte que possible.

N°		26 Claire
123	Couture, Alice (F)	109 J8T 5V7
124	Brazeau, Corinne (F)	110
125	Villeneuve, Leon (M)	201
126	Villeneuve, Pearl (F)	201
127	Prud'Homme, Cécile (F)	202
128	Prud'Homme, Wilfrid (M)	202
129	Létourneau, Alfonse (M)	203
130	Villeneuve, Yvette (F)	204
131	Mahooney, Mary (F)	205
132	Labelle, Delphine (F)	206
133	Lafontaine, Jeannette (F)	207
134	Smith, Ruby (F)	208
135	Beland, Lucien (M)	209
136	Beland, Marcel (M)	209
137	Beland, Yvette (F)	209
138	Renaud, Blanche (F)	210
139	Lachapelle, Alphée (M)	301
140	Lachapelle, Thérèse (F)	301
141	Richer, Jeanne-D'Arc (F)	302
142	Richer, Marcel (M)	302
143	Normand, Laurette (F)	303
144	Payette, Aurore(F)	304
145	Campeau, Yvonne (F)	305
146	Grenier, Ida (F)	306
147	Lafontaine, Liliane (F)	307
148	Frédérick, Aliance (F)	308
149	Lessard, Jeannine (F)	309
150	Primeau, Berthe (F)	309
151	Leduc, Irène (F)	310
152	St-Louis, Léopold (M)	401
153	Charette, Alma (F)	402
154	Charette, Hervé (M)	402
155	Boucher, Aurèle (M)	403
156	Philippe, Jeannette (F)	404
157	Foley, Agnès (F)	405
158	Lalonde, Alice (F)	406
159	Duguay, Théodore (M)	407
160	Smith, Eva (F)	408
161	St-Denis, Lucille (F)	409
162	St-Denis, Paul-Emile (M)	409
163	Laramee, Laure (F)	410
164	Sabourin, Hélène (F)	501
165	Sabourin, Roland (M)	501
166	Charron, Colombe (F)	502
167	Charron, Oscar (M)	502
168	Bourque, Germaine (F)	503
169	Séguin, Aliette (F)	504
170	Nerbonne, Anita (F)	505
171	Bourque, Anne-Eva (F)	506
172	Joyce, Gilberte (F)	507
173	Plouffe, Simone (F)	508
174	Guénard, Rose-Annette (F)	509
175	Roy, Alexandrine (F)	510
176	Stevens, Marguerite (F)	601
177	Agrawala, Ramchandra (M)	602
178	Agrawala, Satyavati (F)	602
179	Langevin, Noëlla (F)	603
180	Coucke, Moïse (M)	604
181	Philippe, Françoise (F)	605
182	Parent, Françoise (F)	606
183	Sheppard, Lénora (F)	607
184	Magnan, Germaine (F)	608

N°		26 Claire
185	Fournier, Lina(F)	609J8T 5V7
186	Hachey, Laurette (F)	610
187	Leblanc, Aline (F)	701
188	Fortin, Emile (M)	702
189	Fortin, Marguerite (F)	702
190	Trottier, Marguerite (F)	703
191	Vaive, Rita (F)	704
192	Simard, Lucie (F)	705
193	Brasseur, Georgette (F)	706
194	Lagarde, Aldéa (F)	707
195	Roy, Rodrigue (M)	708
196	Théoret, Laurent (M)	709
197	Théoret, Laurette (F)	709
198	Cousineau, Aldéa (F)	710
199	Bélanger, Rhéa (F)	802
200	Bélanger, Théodore (M)	802
201	Gauthier, Fernande (F)	803
202	Cadieux, Cécile (F)	804
203	Clément, Mariette (F)	805
204	Courchesnes, Cécile (F)	806
205	Vadeboncoeur, Ida (F)	807
206	Brazeau, Rodolphe (M)	808
207	Paquin Vaive, Jeanne(F)	809
208	Paquin, Olida (M)	809
209	Brazeau, Béatrice (F)	810
		30 Claire
210	Morin, Diane (F)	1 J8T 5C3
211	Morin, Yves (M)	1
212	Emmond, Gabrielle (F)	2
213	Lavergne, Jean-Guy (M)	2
214	Pichette, Marius (M)	3
215	Pichette, Yvette (F)	3
216	Leduc, Eva (F)	4
217	Leduc, Luc (M)	4
218	Leduc, Robert,(M)	4
219	Lachapelle, Carole (F)	5
220	Descary, Gérard (M)	6
221	Descary, Louise (F)	6
222	St-Amand, Madeleine (F)	7
223	Mounarath, Chanhxay (F)	8
224	Mounarath, Phouk (M)	8
225	Vongkar, Ai (M)	8
226	Chaussée, Diane (F)	9
227	Lafontaine, Colette (F)	10
228	Sigouin, Rhéal (M)	10
229	Joly, Christiane (F)	11
230	Latreille, Maurice (M)	11
231	Richer, Hélène (F)	12
232	Villeneuve, Mario (M)	12
233	Crête, Sylvie (F)	13
234	Thérien, Blanche (F)	13
235	Farley, Georges (M)	14
236	Lafontaine, Gaétane (F)	14
237	MacDonald, Sherry (F)	15
238	Gamache, Rachelle (F)	16

RURAL/RURALE

N° | page | N° | of/de

polling division / section de vote

electoral district/circonscription: GATINEAU

certified/certifié — signature(s) enumerator(s) / signature(s) recenseur(s): Suzanne Côté, Esther Mignault

URBAN/URBAINE

N° 158 | page N° 2 | of/de 2

polling division / section de vote

164211

F 303 **PRELIMINARY LIST OF ELECTORS**

ELECTIONS CANADA

LISTE PRÉLIMINAIRE DES ÉLECTEURS

85M-7-79

This list of qualified electors for the polling division number as set out below was prepared for use at the pending federal election from information obtained at the enumeration and has been certified by the signature(s) below as to completeness and correctness so far as is possible.

La présente constitue la liste des électeurs de la section de vote dont le numéro apparaît plus bas préparée en vue de l'élection fédérale en cours d'après les renseignements recueillis lors du recensement. Le(s) recenseur(s) y a(ont) apposé sa(leur) signature, affirmant que cette liste est aussi complète et exacte que possible.

N°				N°			
		Claire				Claire	
1	Larocque,Yvonne(F)	2	J8T 2G3	63	Leduc,Richard(M)	35#10	J8T 2G5
2	Bigras,Isabelle(F)	2		64	Cardinal,Yolande(F)	35#11	
3	Bigras,Marcel(M)	2		65	Lévesque,Béatrice(F)	35#11	
4	Robertson,Andrée(F)	5	J8T 2G4	66	Bigras,Louise(F)	35#12	
5	Robertson,Gérald(M)	5		67	Racine,Jean-Yves(M)	35#12	
6	Bryant,David(M)	6	J8T 2G3	68	Kwiatkowki,Edward(M)	35#13	
7	Bryant,John(M)	6		69	Kwiatkowski,Laura(F)	35#13	
8	Legault,Georges(M)	7	J8T 2G4	70	Gendron,Lise(F)	35#14	
9	Legault,Louise(F)	7		71	Tremblay,Hélène(F)	35#16	
10	David,Judith(F)	8	J8T 2G3	72	Bourguignon,Gaston(M)	37#1	
11	Hurtubise,Levis(M)	8		73	Lafrance,Richard-Claude	37#1	
12	Lamoureux,Jacqueline(F)	9	J8T 2G4	74	Coté,Suzanne(F)	37#2	
13	Lamoureux,Lyne(F)	9		75	Guertin,Michel(M)	37#2	
14	Lamoureux,Raymond(M)	9		76	Bédard,Liliane(F)	37#4	
15	Bilodeau,André(M)	10	J8T 2G3	77	Bédard,Wilfrid(M)	37#4	
16	Bilodeau,Charles(M)	10		78	Graham,Dolcie(F)	37#4	
17	Bilodeau,Jervaise(F)	10		79	Thérien,Suzanne(F)	37#4	
18	Minguy,Richard(M)	11	J8T 2G4	80	Proulx,Suzanne(F)	37#5	
19	Page,Hélène(F)	11		81	Racine,Jean-Pierre(M)	37#5	
20	Belley,Nicole(F)	12	J8T 2G3	82	Huneault,Nicole(F)	37#6	
21	Galipeau,Ginette(F)	12		83	Patry,Lucille(F)	37#6	
22	Renaud,Antonio(M)	13	J8T 2G4	84	Regaudie,Diane(F)	40	J8T 5C3
23	Renaud,Dora(F)	13		85	Gareau,Marie-France(F)	40#1	
24	Bisaillon,Jean(M)	14	J8T 2G3	86	Noel,André(M)	40#2	
25	Bisaillon,Micheline(F)	14		87	Scantland,Johanne(F)	40#2	
26	Babineau,Louis(M)	31	J8T 2G6	88	Madore,Thérèse(F)	40#3	
27	Bujold,Denis(M)	31		89	St-Jean,Pierre(M)	40#3	
28	Granger,Daniel(M)	31		90	Bujold,Yvon(M)	40#4	
29	Lachance,Louis-Antoine	31		91	Charron,Micheline(F)	40#4	
30	Leblanc,Arcade(M)	31		92	Bourassa,Luc(M)	40#5	
31	Marquis,Lucien(M)	31		93	Lefebvre,Gisele(F)	40#5	
32	Rioux,Marc(M)	31		94	Bérubé,Bertrand(M)	40#6	
33	Audette,Nicole(F)	34	J8T 5C3	95	Bérubé,Lorraine(F)	40#6	
34	Audette,Raoul(M)	34#1		96	Bérubé,Pauline(F)	40#6	
35	Joanette,Gaston(M0	34#2		97	Rodeghiero,Antoine(M)	40#6	
36	Langevin,Johanne(F)	34#3		98	Caron,Martine(F)	40#7	
37	Langevin,Normand(M)	34#3		99	Thauvette,Sylvain(M)	40#7	
38	Strasbourg,Gisele(F)	34#4		100	Lalonde,Robert(M)	40#8	
39	Robert,Barbara(F)	34#5		101	Lalonde,Hélène(F)	40#8	
40	Robert,Steven(M)	34#5		102	Charles,Denis(M)	40#9	
41	Latreille,Diane(F)	34#6		103	Gauthier,André(F)	40#9	
42	Latreille,Pauline(F)	34#6		104	Maheux,Réal(M)	40#10	
43	Lachapelle,Linette(F)	34#7		105	Maheux,Lorraine(F)	40#10	
44	Lachapelle,Luc(M)	34#7		106	Pelletier,Colette(F)	40#11	
45	Lachepelle,Noel(M)	34#7		107	Pelletier,Robert(M)	40#11	
46	Riel,Lise(F)	34#8		108	Brule,Hélène(F)	40#12	
47	Riel,Michel(M)	34#8		109	Brulé,Gérard(M)	40#12	
48	Pilon,Madeleine(F)	34#9		110	Chartrand,Jacques(M)	40#13	
49	Simard,Ginette(F)	34#9		111	Asselin,Joel(M)	40#14	
50	Audette,Nicole(F)	34#10		112	Brunelle,Pierrette(F)	40#14	
51	Audette,René(M)	34#10		113	Brunelle,Réjean(M)	40#14	
52	Roy,Lyne(F)	34#11		114	Cahrette,Pierrette(F)	40#15	
53	Ferrier,Laurette(F)	34#12		115	Charette,Maurice(M)	40#15	
54	St-Arneault,Ginette(F)	34#13		116	Barrette,Odette(F)	40#16	
55	Simard,Line(F)	34#14		117	Barrette,Linda(F)	40#16	
56	Lebrun,Gaetane(F)	34#15		118	Barrette,Mona(F)	40#16	
57	Lebrun,Henri,Claude(M)	34#15		119	Barrette,Marcel(M)	40#16	
58	Beauchamp,Bernard(M)	35#16		120	Olsen,Cathy(F)	43#1	
59	Beauchamp,Ginette(F)	34#16		121	Deschamps,Patricia(F)	43#2	
60	Lafreniere,Ginette(F)	35#9	J8T 2G5	122	Deschamps,June(F)	43#3	
61	Perrier,Yves(M)	35#9		123	Deschamps,Joanne(F)	43#3	
62	Leduc,Marc(M)	35#10		124	Sylvestre,Diane(F)	43#3	

RURAL/RURALE			electoral district/circonscription	URBAN/URBAINE		
N°	page		Gatineau	N°	page	
	N°	of/de		159	N° 1	of/de 3
polling division section de vote	159		certified certifié signature(s)-enumerator(s) / signature(s)-recenseur(s)	polling division section de vote		

F 303 **PRELIMINARY LIST OF ELECTORS**

85M-7-79

ELECTIONS CANADA

164212

LISTE PRÉLIMINAIRE DES ÉLECTEURS

This list of qualified electors for the polling division number as set out below was prepared for use at the pending federal election from information obtained at the enumeration and has been certified by the signature(s) below as to completeness and correctness so far as is possible.

La présente constitue la liste des électeurs de la section de vote dont le numéro apparaît plus bas préparée en vue de l'élection fédérale en cours d'après les renseignements recueillis lors du recensement. Le(s) recenseur(s) y a(ont) apposé sa(leur) signature, affirmant que cette liste est aussi complète et exacte que possible.

N°				N°			
	Claire J8T 2G5				Georges Vanier		
125	Larabie,Christine(F)	43#4		184	Charette,Sylva(M)	8	J8T 3J9
126	Beauchamps,Sylvie(F)	43#5		185	Charette,Anne,Marie(F)	8	
127	Plouffe,André(M)	43#5		186	Mercier,Raymond(M)	10	
128	Prud'Homme,Anne(F)	43#6		187	Mercier,Myrna(F)	10	
129	Prud'Homme,Sylvie(F)	43#6		188	Séguin,Pierre-Paul(M)	11	J8T 3K1
130	Cléroux,Lyne(F)	43#7		189	Vaive,Séguin Claire(F)	11	
131	Mineault,Luc(M)	43#8		190	Bardmacra,Micheline(F)	12	J8T 3J9
132	Champagne,Pauline(F)	43#9		191	Savard,Jea-Pierre(M)	12	
133	Robert,Rollande(F)	43#10		192	Braband,Mario(M)	13	J8T 3K1
134	Lavoie,Robert(M)	43#10		193	Braband,Cécile(F)	13	
135	Matte,Denise(F)	43#11		194	Braband,Donald(M)	13	
136	Renaud,Sylvie(F)	43#13		195	Lebeau,Yves(M)	14	J8T 3J9
137	Clement,Jean(M)	43#13		196	Lebeau,Yvette(F)	14	
138	Hamelin,Madeleine(F)	43#15		197	Lebeau,Yvan(M)	14	
139	Clément,Ronald(M)	43#15		198	Chartrand,Claire(F)	16	
140	Richer,Pierre(M)	43#16		199	Chartrand,Mireille(F)	16	
141	Bélanger,Nicole(F)	43#16		200	Chartrand,Guy(M)	16	
		J8T 5C3		201	Coté,René(M)	18	
142	Banville,Marcel(M)	44#1		202	Coté,Louise(F)	18	
143	Banville,Aurel(M)	44#1		203	Coté,André(M)	18	
144	Banville,Denise(F)	44#1		204	Coté,Rejeanne(F)	18	
145	Dufresne,Monique(F)	44#2		205	Prévost,Johanne(F)	19	J8T 3K2
146	Paquette,Michel(M)	44#3		206	Chartrand,Raymond(M)	19	
147	Thibeault,Jacques(M)	44#4		207	Chartrand,Dolores(F)	19	
148	Fournier,Gérard(M)	44#5		208	Marchildon,Guy(M)	20	J8T 3J9
149	Fournier,Suzanne(F)	44#5		209	Marchildon,Jean-Noel(M)	20	
150	Leroux,Rita(F)	44#6		210	Marchildon,Denise(F)	20	
151	Sarrazin,Ernest(M)	44#6		211	Viau,Ernestine(F)	21	J8T 3K2
152	Leroux,Raymond(M)	44#6		212	St-Germain,Hélène(F)	21	
153	Philippe,Gaston(M)	44#7		213	St-Germain Charles E.(M)	21	
154	Philippe,Monique(F)	44#7		214	Charette,Raymond(M)	22	J8T 3J9
155	Sabourin,Mario(M)	44#9		215	Charette,Dolores(F)	22	
156	Sabourin,Luc(M)	44#9		216	Pronovost,Paul-André(M)	23	J8T 3K2
157	Chaussé,Claudette(F)	44#9		217	Lapointe,Hélène(F)	23	
158	Nadon,Lionel(M)	44#10		218	Prieur,André(M)	24	J8T 3J9
159	Nadon,Carmen(F)	44#10		219	Prieur,Shirley(F)	24	
160	Bigras,Claude(M)	44#10		220	Bérubé,Lucienne(F)	25	J8T 3K2
161	Nadon,Diane(F)	44#10		221	Perrin,Lucille(F)	26	J8T 3J9
162	Gaudreau,Georges(M)	44#11		222	Perrin,Léo-Paul(M)	26	
163	Gaudreau,Pauline(F)	44#11		223	Malette,Robert(M)	27	J8T 3K2
164	Vinette,Richard(M)	44#12		224	Malette,Réjean(M0	27	
165	Charron,Henriette(F)	44#12		225	Malette,Yvan(M)	27	
166	Dumoulin,Louise(F)	44#13		226	Malette,Monique(F)	27	
167	Dumoulin,Richard(M)	44#14		227	Malette,Julie(F)	27	
168	Dumoulin,Ida(F)	44#14		228	Bazinet,Fernand(M)	28	J8T 3J9
169	Nantel,René(M)	44#14		229	Bazinet,Juliette(F)	28	
170	Bastien,Aline(F)	44#15		230	Bazinet,Aline(F)	28	
171	Bastien,Aurore(F)	44#15		231	Lacasse,André(M)	30	
				232	Lacasse,Isabelle(F)	30	
	Georges Vanier			233	Bélanger,Raymond(M)	31	J8T 3K3
172	Lacroix,Rachel(F)	3	J8T 3J8	234	Bélanger,Rachel(F)	31	
173	Lacroix,Gérard(M)	3		235	Langlois,Paul(M)	34	J8T 3J9
174	Charlebois,Phyllis(M)	4	J8T 3J9	236	Langlois,Marie(F)	34	
175	Houle,Joanne(F)	4		237	Langlois,Pauline(F)	34	
176	Houle,Francis(M)	4		238	Bouillon,Anne(F)	35	J8T 3K3
177	Houle,Jean-Noel(M)	4		239	Bouillon Pierre(M)	35	-
178	Monast,Marie-Claire(F)	5	J8T 3J8	240	Bouillon,Helena(F)	35	
179	Monast,Georges(M)	5		241	Bouillon,Florent(M)	35	
180	L'Heureux,Louiselle(F)	6	J8T 3J9	242	Deselliers,Conrad(M)	36	J8T 3J9
181	L'Heureux,Germain(M)	6		243	Deselliers,Lise(F)	36	
182	Charette,Daniel(M)	8		244	Urbisci,Carlo(M)	37	J8T 3K3
183	Charette,Myrielle(F)	8		245	Urbisci,Floriano(M)	37	

RURAL/RURALE

N° | page N° | of/de

polling division / section de vote 159

electoral district/circonscription

Gatineau

certified / certifié

signature(s)-enumerator(s) / signature(s)-recenseur(s)

Linda Plante

Suzanne Hétu

URBAN/URBAINE

N° 159 | page N° 2 | of/de 3

polling division / section de vote

164213

F 303 **PRELIMINARY LIST OF ELECTORS**

8 5M-7-79

ELECTIONS CANADA

LISTE PRÉLIMINAIRE DES ÉLECTEURS

This list of qualified electors for the polling division number as set out below was prepared for use at the pending federal election from information obtained at the enumeration and has been certified by the signature(s) below as to completeness and correctness so far as is possible.

La présente constitue la liste des électeurs de la section de vote dont le numéro apparaît plus bas préparée en vue de l'élection fédérale en cours d'après les renseignements recueillis lors du recensement. Le(s) recenseur(s) y a(ont) apposé sa(leur) signature, affirmant que cette liste est aussi complète et exacte que possible.

N°			N°
	Georges Vanier		
246	Urbisci,Micheline(F)	37 J8T 3K3	
247	Paquet,Lucienne(F)	38 J8T 3J9	
248	Labrie,Gilles(M)	39 J8T 3K3	
249	Labrie,Raynald(M)	39	
250	Labrie,Velma(F)	39	
251	Labrie,Melinda(F)	39	
252	Pham Dinh,Ouan (M)	40 J8T 3J9	
253	Lafleche,Pierre(M)	41 J8T 3K3	
254	Lafleche,Liette(F)	41	
255	Lafleche,Yvon(M)	41	
256	Frechette,Irene(F)	42 J8T 3J9	
257	Frechette,Lucien(M)	42	
258	Frechette,Jocelyne(F)	42	
259	charette,Desneige(F)	43 J8T 3K3	
260	Charette,Julien(M)	43	
261	Charette,Johanne(F)	43	
262	Pilon,Claude(M)	44 J8T 3J9	
263	Pilon,Delima(F)	44	
264	Pilon,Fernand(M)	44	
265	Bélanger,Luc(M)	45 J8T 3K3	
266	Bélanger,Réjeanne(F)	45	
267	Bélanger,René(M)	45	
268	Paquet,Ronald(M)	46 J8T 3J9	
269	Paquet,Carole(F)	46	
270	Courcelles,Guy(M)	47 J8T 3K3	
271	Courcelles,Hélène(F)	47	

RURAL/RURALE			electoral district/circonscription	URBAN/URBAINE		
N°	page		Gatineau	N°	page	
	N°	of/de	certified / certifié — signature(s)-enumerator(s) / signature(s)-recenseur(s)	159	N° 3	of/de 3
polling division / section de vote 159			Linda Martin / Suzanne Rétée	polling division / section de vote		

164214

F 303 **PRELIMINARY LIST OF ELECTORS**

ELECTIONS CANADA

LISTE PRÉLIMINAIRE DES ÉLECTEURS

8 5M-7-79

This list of qualified electors for the polling division number as set out below was prepared for use at the pending federal election from information obtained at the enumeration and has been certified by the signature(s) below as to completeness and correctness so far as is possible.

La présente constitue la liste des électeurs de la section de vote dont le numéro apparaît plus bas préparée en vue de l'élection fédérale en cours d'après les renseignements recueillis lors du recensement. Le(s) recenseur(s) y a(ont) apposé sa(leur) signature, affirmant que cette liste est aussi complète et exacte que possible.

N°				N°			
	Deschamps				Guertin		
					1 Guertin J8T3K6		
1	Duguay,Gisele (F)	5	J8T3K4	60	Turgeon,Philippe (M)	apt. 1	
2	Duguay,Lucien (M)	5		61	Turgeon,Alain (M)	apt. 1	
3	Lafleur,Claude(M)	6	J8T3K5	62	Viau,Line (F)	apt. 1	
4	Lafleur,Viviane (F)	6		63	Viau,Sylvie (F)	apt. 1	
5	Toutloff,Daniel (M)	6		64	Auger,Helene (F)	apt. 2	
6	Lebeau,Jean-marc (M)	9	J8T3K4	65	Lacroix,Real (M)	apt. 2	
7	Lebeau,Gisele (F)	9		66	Daoust,Roger (M)	2	J8T3K7
8	Lebeau,Richard (M)	9		67	Daoust,Michel (M)	2	
9	Gagnon,Fernad (M)	17		68	Daoust,Claudette (F)	2	
10	Gagnon,Marie-Jeanne (F)	17		69			
11	Gagnon,Helene (F)	17			3 Guertin J8T3K6		
12	Gagnon,Yvon (M)	17		69	Morrissette,Johanne (F)	apt. 1	
13	St-Jean,Pierre (M)	21		70	Bruyere,Normand (M)	apt. 1	
14	St-Jean,Carole (F)	21		71	Bruyere,Serge (M)	apt. 1	
15	Pothier,Louise (F)	24	J8T3K5	72	Trepanier,Paulette (F)	apt. 2	
16	Pothier,Lynn (F)	24		73	Trepanier,Jocelyne (F)	apt. 2	
17	Pothier,Marcel (M)	24		74	Trepanier,Aline (F)	4	J8T3K7
18	Meunier,Carmen (M)	25	J8T3K4	75	Trepanier,Fernand	4	
19	Lariviere,Marc (M)	25		76	Seguin,Therese (F)	4A	
20	Dasilva,Manuel (M)	29		77	5 Guertin J8T3K6		
21	Dasilva,Gloria (F)	29		77	Lafreniere,Andre (M)	apt. 1	
22	Dasilva,Robert (M)	29		78	Lafreniere,Aline (F)	apt. 1	
23	Aubin,Jeannette (F)	29		79	Sancthier,Aldozia(F)	apt. 2	
24	Renaud,Jean (M)	32	J8T3K5	80	Beaudry,Francoise (F)	apt. 2	
25	Renaud,Claudette (F)	32		81	Lebrun,Lucienne(F)	apt. 2	
26	Saumure,Richard (M)	33	J8T3K4	82	Lebrun,Michel (M)	apt. 2	
27	Clement,Carole (F)	33		83	Blais,Gilbert (M)	apt. 2	
28	Cooke,Baxter (M)	36	J8T3K5	84	Lebrun,Lyne (F)	apt. 3	
29	Cooke,Jocelyne (F)	36		85	Saucier,Andre (M)	apt. 3	
30	Cooke,Robert (M)	36		86	Langlois,Rose-Blanche	6	J8T3K8
31	Poirier,Daniel (M)	40		87	Langlois,Wilfrid (M)	6	
32	Poirier,Gaston (M)	40		88	Langlois,Luc (M)	6	
33	Poirier,Therese (F)	40		89	Langlois,Louise (F)	6	
34	Arial,Gilles (M)	41	J8T3K4	90	7 Guertin J8T3K6		
35	Arial,Marguerite (F)	41		90	Rodier,Monique (F)	apt. 2	
36	Gagnon,Ginette (F)	45		91	Laroche,Johanne (F)	apt. 3	
37	Gagnon,Isabelle (F)	45		92	Jones,Gabrielle (F)	9	J8T3K6
38	Gagnon,Jean-Paul (M)	45		93	Jones,Shawn (M)	9	
39	Gagnon,Jean-Stephane	45		94	Legault,Madeleine (F)	9A	
40	Desrosiers,Claude (M)	48	J8T3K5	95	Legault,Pauline (F)	10	J8T3K8
41	Desrosiers,Jackline	48		96	Legault,Ronald (M)	10	
42	Picher,Robert (M)	49	J8T3K4	97	11 Guertin J8T3K6		
43	Picher,Marjolaine (F)	49		97	Lamarche,Georgette (F)	apt. 1	
44	Guindon,Josee	53	J8T3K3	98	Lamarche,Jean-Pierre (M)	apt. 1	
45	Guindon,Armande (F)	53		99	Leblanc,Claire (F)	apt. 2	
46	Guindon,Adeodat (M)	53	J8T3K4	100	Belanger,Joelle (F)	apt. 3	
47	Guindon,Sylvie (F)	53		101	Oulette,Nicole (F)	apt. 4	
48	Auger,Ghislaine (F)	57		102	Oulette,Rene (M)	apt. 4	
49	Auger,François (M)	57		103	St-Amour,Charles (M)	12	J8T3K8
50	Leger,Adelina (F)	58	J8T3K5	104	St-Amour,Laurette (F)	12	
51	Lalonde,Nathalie (F)	65	J8T3K4	105	St-Amour,Rénay (M)	12	
52	Lalonde,Madelaine(F)	65		106	St-Amour,Daniel (M)	12	
53	Lalonde,Gilles (M)	65					
54	Lavigne,Jean-Claude	69					
55	Lavigne,Louise (F)	69					
56	Lavigne,Michel (M)	69					
57	Dunn,Henri (M)	73					
58	Dunn,Darlene (F)	73					
59	Dunn,Francoise (F)	73					

(VOIR NO 168 - 169)

RURAL/RURALE | electoral district/circonscription: Gatineau | URBAN/URBAINE

N° | page | N° | of/de

certified/certifié | signature(s) enumerator(s) / signature(s) recenseur(s): Georgette Valcourt.

N° 160 | page N° 1 of/de 3

polling division

164215

F 303 **PRELIMINARY LIST OF ELECTORS**

8.5M-7-79

ELECTIONS CANADA

LISTE PRÉLIMINAIRE DES ÉLECTEURS

This list of qualified electors for the polling division number as set out below was prepared for use at the pending federal election from information obtained at the enumeration and has been certified by the signature(s) below as to completeness and correctness so far as is possible.

La présente constitue la liste des électeurs de la section de vote dont le numéro apparaît plus bas préparée en vue de l'élection fédérale en cours d'après les renseignements recueillis lors du recensement. Le(s) recenseur(s) y a(ont) apposé sa(leur) signature, affirmant que cette liste est aussi complète et exacte que possible.

N°			
	13 Guertin J8T3K6		
107	Papineau,Andre (M)	apt. 1	
108	Roy,Thomas (M)	apt. 2	
109	Roy,Delima (F)	apt. 2	
110	Roy,Suzanne (F)	apt. 2	
111	Roy,Daniel (M)	apt. 2	
112	Roy,Guy (M)	apt. 3	
113	Roy,Suzanne (F)	apt. 3	
114	Roy,Marie-Anna (F)	apt. 3	
115	Carriere,Paul (M)	14	J8T3K8
116	Carriere,Lisette	14	
	15 Guertin J8T3K6		
117	Vallieres,Bruno	apt. 1	
118	Vallieres,Gaetan	apt. 2	
119	Vallieres,Nicole	apt. 2	
120	Brunet,Lyne (F)	apt. 3	
121	Mccolgan,Francine (F)	apt. 3	
122	Viau,Louise (F)	16	J8T3K8
123	Viau,Andre (M)	16	
124	Roberge,Marcel (M)	17	J8T3K6
125	Roberge,Dolorese	17	
126	Labelle,Micheline	18	J8T3K8
127	Vezano,Claude (M)	22	
128	Lacel,Claire (F)	22	
129	Rochon,Gaston (M)	23	J8T3K6
130	Rochon,Audette(F)	23	
	VOIR 170-172		
	Napoleon		
131	Beaulne Pierrette (F)	5	J8T2J6
132	Beaulne michel (M)	5	
133	Desantos Jose (M)	5	
134	Manuel-Santos jose (M)	5	
135	Santos Caroline (F)	5	
136	Barros Georges (M)	6	J8T2J8
137	Barros Christine (F	6	
138	Lacroix Carole (F)	6	
139	Barros Jose (M)	6	
140	Regimbald Yvon (M)	7	J8T2J6
145	Regimbald Adelard (M)	7	
146	Renaud Andre (M)	9	J8T2J6
147	Lapointe Ronald (M)	9	
148	Desormeaux Danielle (F)	10	J8T2J8
149	Desormeaux Suzanne (F)	10	
150	Desormeaux Jean-Pierre (M)	10	
151	Legault Remi (M)	11	J8T2J6
152	Legault Muriel (F)	11	
153	Legault Pierre (M)	11	
154	Legault Paul (M)	11	
155	legault Lise (F)	11	
156	Legault France (F)	11	
157	Lalonde Lucien (M)	13	J8T2J6
158	Clement Diane (F)	13	Apt. 3
159	Chasse Carmon (M)	13	
160	Chasse Denise (f)	13	

N°			
	Napoleon		
161	Vallee Gilles (M)	15	J8T2J6
162	Vallee Celine (F)	15	
	16 Napoleon		
163	Lalonde Rodolphe (M)		Apt.1
164	Tessier Louise (F)		Apt. 2
165	Grenier Micheline (F)		Apt. 3
166	Poitras Diane (F)		Apt. 3
167	Lalonde Lorette (F)		Apt. 4
	Deschamps		
168	Pelland Gilles (M)	44	J8T3K5
169	Pelland Louise (F)	44	
	Guertin		
170	Larochelle helene (F)	8	J8T3K8
171	Tessier Micheline (F)	8	
172	Cote Micheline (F)	8	

RURAL/RURALE | electoral district/circonscription: Gatineau | URBAN/URBAINE

certified / certifié | signature(s) enumerator(s) / signature(s)-recenseur(s): Marie Vallieres, Georgette Villeneuve | N° 160 | page 2 of 3

164216

F 303 **PRELIMINARY LIST OF ELECTORS**

8.5M-7-79

ELECTIONS CANADA

LISTE PRÉLIMINAIRE DES ÉLECTEURS

This list of qualified electors for the polling division number as set out below was prepared for use at the pending federal election from information obtained at the enumeration and has been certified by the signature(s) below as to completeness and correctness so far as is possible.

La présente constitue la liste des électeurs de la section de vote dont le numéro apparaît plus bas préparée en vue de l'élection fédérale en cours d'après les renseignements recueillis lors du recensement. Le(s) recenseur(s) y a(ont) apposé sa(leur) signature, affirmant que cette liste est aussi complète et exacte que possible.

N°	25 GUERTIN J8T5Y8	
173	Piriard Pauline (F)	Apt.102
174	Piriard Charles (M)	Apt. 102
175	Benoit Fernand (M)	Apt. 103
176	Boucher Leontine (F)	Apt. 104
177	Sauve Blanche (f)	Apt. 106
178	Bertrand Reina (F)	Apt. 109
179	Simard Roger (M)	Apt. 201
180	Simard Medora (F)	Apt. 201
181	Pilon Gisele (F)	Apt. 202
182	Pilon Leon (M)	Apt. 202
183	Renaud Desneiges (F)	Apt. 203
184	St Denis Raymonde (F)	Apt. 204
185	Pilon Mionne (f)	Apt. 205
186	Parizeau Blanche (F)	Apt. 206
187	Anderson Marie Louise	Apt. 207
188	St Laurent Therese (F)	Apt. 208
189	Mageau Albertine (F)	Apt. 210
190	Desbiens Fernand (M)	Apt. 301
191	Desbiens Eveline (F)	Apt. 301
192	Cadieux Jeannette (F)	Apt. 302
193	Cadieux Procule (M)	Apt. 302
194	Cravelle May (F)	Apt. 303
195	Gagnon Josee (F)	Apt. 304
196	Desjardins Marie (F)	Apt. 306
197	Lafontaine Anna (F)	Apt. 307
198	Hart Pamela (F)	Apt. 308
199	Toutloffe Rita (F)	Apt. 309
200	Toutloffe Irvin (M)	Apt. 309
201	Godreault Beatrice (F)	Apt. 401
202	Godreault Ernest (M)	Apt. 401
203	Lahaie Emile (M)	Apt. 402
204	Lahaie Yvonne (F)	Apt. 402
205	Bertrand Reine Yvette	Apt. 403
206	Pouliotte Therese (F)	Apt. 405
207	Tessier Laurette (F)	Apt. 406
208	Charron Laurette (F)	Apt. 407
209	Bertrand Rose (F)	Apt. 408
210	Lamoureux Pearl (F)	Apt. 409
211	Sarazin Pierre (M)	Apt. 409
212	Ipperciel Therese (F)	Apt. 410
213	Gingras Ferdinand (M)	Apt. 501
214	Gingras Cecile (F)	Apt. 501
215	St Amand Albert (M)	Apt. 502
216	St Amand Laurence (F)	Apt. 502
217	Quinn Mimota (F)	Apt. 504
218	Drysdale Annie (F)	Apt. 505
219	Demers Blanche (F)	Apt. 506
220	Ethier Anna (F)	Apt. 507
221	Emond William (M)	Apt. 510
222	Patenaude Therese (F)	Apt. 604
223	Leblanc Simone (F)	Apt. 605
224	Joly Lilianne (F)	Apt. 606
225	Mallette Gertrude (F)	Apt. 607
226	Villeneuve Alice (F)	Apt. 608

N°	25 Guertin J8T5Y8	
227	Gratton Marcel (M)	Apt. 701
228	Gratton Dolorese (F)	Apt. 701
229	Latreille Berthe (F)	Apt. 703
230	Labelle Therese (F)	Apt. 704
231	Letourneau Yvonne (F)	Apt. 706
232	Boileau Dora (F)	Apt. 708
233	Laliberte Marie Jeanne	Apt. 709
234	Laliberte Albert (M)	Apt. 709
235	Chartrand Jeannette (F)	Apt. 710
236	Taillefer Ernestine (F)	Apt. 803
237	Fournier Carmel (F)	Apt. 804
238	Lavigne Simone (F)	Apt. 808
239	Gauthier Jeannette (F)	Apt. 809
240	Gauthier Edgar (M)	Apt. 809
241	Vavie Helene (F)	Apt. 810

RURAL/RURALE

N° | page | N° | of/de

electoral district/circonscription

GATINEAU

certified correct/certifié

signature(s) enumerator(s) / signature(s) recenseur(s)

Maria Vallieres | Rosario Villeneuve

URBAN/URBAINE

N° 160 | page N° 1 of/de 9

polling division

164217

F 303 **PRELIMINARY LIST OF ELECTORS**

85M-7-79

ELECTIONS CANADA

LISTE PRÉLIMINAIRE DES ÉLECTEURS

This list of qualified electors for the polling division number as set out below was prepared for use at the pending federal election from information obtained at the enumeration and has been certified by the signature(s) below as to completeness and correctness so far as is possible.

La présente constitue la liste des électeurs de la section de vote dont le numéro apparaît plus bas préparée en vue de l'élection fédérale en cours d'après les renseignements recueillis lors du recensement. Le(s) recenseur(s) y a(ont) apposé sa(leur) signature, affirmant que cette liste est aussi complète et exacte que possible.

N°	MAISONNEUVE			N°			
1	Hurtubise, André (M)	3	J8T2A2	64	Hogue, Francis (M)	27	J8T2A2
2	Hurtubise, Carole(F)	3		65	Hogue, Sonia (F)	27	
3	Giroux, Monique (F)	4	J8T2A3	66	Désormeaux, Albert (M)	28	J8T2A3
4	Giroux, Roger (M)	4		67	Désormeaux, Hélène (F)	28	
5	Rousseau, Luc (M)	5	J8T2A2	68	Choquette, André (M)	29	J8T2A2
6	Rousseau, Jacques (M)	5		69	Choquette, Anne-Mary(F)	29	
7	Rousseau, Nicole (F)	5		70	Choquette, Jean (M)	29	
8	Hupé, Gabrielle (F)	6	J8T2A3	71	Choquette, Thérèse (F)	29	
9	Hupé, Jean-Paul (M)	6		72	Kane, Mary-Ann (F)	31	J8T2A2
10	Hupé, Sylvie (F)	6		73	Kane, Matthew (M)	31	
11	Dagenais, Jacques (M)	7	J8T2A2	74	Kane, Ruth (F)	31	
12	Dagenais, Louise (F)	7		75	Kane, Sara (F)	31	
13	Girard, Denise (F)	8	J8T2A3	76	Kane, William (M)	31	
14	Girard, Gilles (M)	8		77	Labonté, Jeannette(F)	33	J8T2A2
15	Girard, Jean-Yves (M)	8		78	Labonté, Michel (M)	33	
16	Girard, Léo C. (M)	8		79	Labonté, Pierre (M)	33	
17	Gingras, Jocelyn (M)	9	J8T2A2	80	Labonté, Roger (M)	33	
18	Gingras, Wilhelmine (F)	9		81	Labonté, Yvette (F)	33	
19	Labelle, Ginette (F)	10	J8T2A3	82	Deschamps, Marguerite(F)	35	J8T2A2
20	Séguin, Chantal (F)	10		83	Smith Dorion, Jacques(M)	35	
21	Séguin, Edith (F)	10		84	Smith Dorion, Sylvie (F)	35	
22	Séguin, Henri (M)	10		85	Beaudry, Albert (M)	36	J8T2A3
23	Louis-Seize, Denis (M)	11	J8T2A2	86	Beaudry, André (M)	36	
24	Louis-Seize, Fernande(F)	11		87	Beaudry, Lucille (F)	36	
25	Louis-Seize, Roland (M)	11		88	Lemieux, Anne (F)	37	J8T2A2
26	Legault, Louise (F)	12	J8T2A3	89	Lemieux, Noël (M)	37	
27	Legault, François (M)	12		90	Lemieux, Paul (M)	37	
28	Vaillancourt, Nicole(F)	13	J8T2A2	91	Lemieux, Pierre(M)	37	
29	Vaillancourt, Yvon (M)	13		92	Lemieux, Suzanne (F)	37	
30	Jacques, Lucille (F)	14	J8T2A3	93	Plouffe, Louis (M)	38	J8T2A3
31	Jacques, Joseph (M)	14		94	Plouffe, Lorraine (F)	38	
32	Devries, Catherine(F)	15	J8T2A2	95	Plouffe, Pauline (F)	38	
33	Devries, Ann (F)	15		96	Plouffe, Mario (M)	38	
34	Devries, Robert (M)	15		97	Brulé, Denis (M)	39	J8T2A2
35	Devries, Robert Jr (M)	15		98	Brulé, Suzanne (F)	39	J8T2A2
36	Duellette, Tracy (F)	15		99	Tassé, J.D.Roger,(M)	42	J8T2A4
37	Lafontaine, Jean (M)	16	J8T2A3	100	Tassé, Simone (F)	42	
38	Lafontaine, Jacqueline(F)	16		101	Bacanovic, Bronco (M)	44	J8T2A4
39	Larocque, Loraine (F)	16		102	Bacanovic, Maria (F)	44	
40	Legault, Danielle(F)	17	J8T2A2	103	Urbisci, Carmene (M)	45	J8T2A5
41	Legault, Marc (M)	17		104	Urbisci, Maria (F)	45	
42	Coté, Jean (M)	18	J8T2A3	105	Urbisci, Filippo (M)	45	
43	Coté, Nora (F)	18		106	Urbisci, Rita (F)	45	
44	Lefebvre, Diane (F)	19	J8T2A2	107	Bouvier, Ghislaine(F)	46	J8T2A4
45	Lefebvre, Pierre (M)	19		108	Bouvier, Jean-Paul(M)	46	
46	Vanasse, Aldège (M)	20	J8T2A3	109	Lachapelle, Louis (M)	47	J8T2A5
47	Vanasse, Jacques (M)	20		110	Lachapelle, Nicole (F)	47	
48	Chartrand, André (M)	21	J8T2A2	111	Mercier, Donna (F)	48	J8T2A4
49	Chartrand, Armande (F)	21		112	Mercier, Hélène (F)	48	
50	Chartrand, André Jr.(M)	21		113	Mercier, Richard (M)	48	
51	Nadeau, Gilles (M)	22	J8T2A3	114	Ryan, Nina (F)	49	J8T2A5
52	Nadeau, Janice (F)	22		115	Périard, Anita (F)	50	J8T2A4
53	Piché, Ginette (F)	23	J8T2A2	116	Périard, Richard (M)	50	
54	Piché, Roger (M)	23		117	Périard, Rolland (M)	50	
55	Brière, Arthur (M)	24	J8T2A3	118	Ethier, Denis (M)	51	J8T2A5
56	Brière, Hélène (F)	24		119	Ethier, Marjolaine (F)	51	
57	Brière, Jacinthe (F)	24		120	Chateauvert, Pierre(M)	52	J8T2A4
58	Brière, Pierre (M)	24		121	Chateauvert, Chantal(F)	52	
59	Chouinard, Gilbert (M)	25	J8T2A2	122	Parise, Ghislaine (F)	53	J8T2A5
60	Chouinard, Pierre (M)	25		123	Parise, Giuseppe (M)	53	
61	Sigouin, Sylvie (F)	25		124	Charbonneau, Gabrielle (F)	54	J8T2A4
62	Trottier, Estelle (F)	26	J8T2A3				
63	Trottier, Gérald (M)	26					

RURAL/RURALE

N° | page | N° | of/de

polling division / section de vote

electoral district/circonscription

Gatineau

certified / certifié

signature(s)-enumerator(s) / signature(s)-recenseur(s)

Armande Chartrand

URBAN/URBAINE

N° 161 | page N° 1 | of/de 3

polling division / section de vote

164218

F 303 **PRELIMINARY LIST OF ELECTORS**

85M-7-79

ELECTIONS CANADA

LISTE PRÉLIMINAIRE DES ÉLECTEURS

This list of qualified electors for the polling division number as set out below was prepared for use at the pending federal election from information obtained at the enumeration and has been certified by the signature(s) below as to completeness and correctness so far as is possible.

La présente constitue la liste des électeurs de la section de vote dont le numéro apparaît plus bas préparée en vue de l'élection fédérale en cours d'après les renseignements recueillis lors du recensement. Le(s) recenseur(s) y a(ont) apposé sa(leur) signature, affirmant que cette liste est aussi complète et exacte que possible.

N°	MAISONNEUVE		
125	Charbonneau, Jean-Guy(M)	54	J8T2A4
126	Charbonneau, Luc (M)	54	
127	Charbonneau, Marc (M)	54	
128	Farley, Aline (F)	55	J8T2A5
129	Farley, Normand (M)	55	
130	Bastien, André (M)	56	J8T2A4
131	Vincent, Monique (F)	56	
132	Vallière, Aurèle (M)	57	J8T2A5
133	Vallière, Thérèse (F)	57	
134	Vallière, Jean-Marc (M)	57	
135	Bourque, Alfred (M)	58	J8T2A4
136	Bourque, Manon (F)	58	
137	Bourque, Marguerite (F)	58	
138	Marrier, Laurent (M)	59	J8T2A5
139	Marrier, Paulette (F)	59	
140	Girard, Carole (F)	60	J8T2A4
141	Girard, Gérald (M)	60	
142	Girard, Mario (M)	60	
143	Girard, Micheline (F)	60	
144	Gladu, Dollard (M)	61	J8T2A5
145	Gladu, Madeleine (F)	61	
146	Gladu, Sylvie (F)	61	
147	Tessier, Carmen (F)	62	J8T2A4
148	Tessier, Lucie (F)	62	
149	Tessier, Michel (M)	62	
150	Tessier, Suzanne (F)	62	
151	Gauthier, Jacques (M)	63	J8T2A5
152	Parent, Louise (F)	63	
153	Lecomte, Béatrice (F)	63	
154	Lecomte, Jacques (M)	63	
155	Bissonnette, Carmen (F)	64	J8T2A4
156	Bissonnette, Denis (M)	64	
157	Bissonnette, Lise (F)	64	
158	Bissonnette, Vincent (M)	64	
159	Bertrand, Cindy (F)	65	J8T2A5
160	Bertrand, Lionel (M)	65	
161	Bertrand, Vera (F)	65	
162	Labelle, Gilles (M)	66	J8T2A4
163	Labelle, Luc (M)	66	
164	Labelle, Pierrette (F)	66	
165	Labelle, Réal (M)	66	
166	Labelle, Suzanne (F)	66	
167	Grosleau, Michelle (F)	67	J8T2A5
168	Grosleau, Richard (M)	67	
169	Kyle, Shelly (F)	68	J8T2A4
170	Leclair, Alfred (M)	68	
171	Leclair, Eleanor (F)	68	
172	Leclair, Michael (M)	68	
173	Leclair, Sandra (F)	68	

	ST-JEAN- DE- BREBEUF		
174	Pinsonneault, Fernand (M)	1	J8T1Z4
175	Pinsonneault, Jeannette (F)	1	
176	Leclerc, André (M)	2	J8T1Z5
177	Leclerc, Anne (F)	2	
178	Leclerc, Jeannine (F)	2	
179	Leclerc, Nicole (F)	2	
180	Larocque, John (M)	3	J8T1Z4
181	Larocque, Hélène (F)	3	
182	Fontaine, Francine (F)	4	J8T1Z5
183	Fontaine, Gaston (M)	4	
184	Fontaine, Line (F)	4	
185	Fontaine, Marie-Rose(F)	4	
186	Fontaine, Michel (M)	4	
187	Fontaine, Nicole (F)	4	
188	Fontaine, Pierrette (F)	4	
189	Aubin, Gilles (M)	5	J8T1Z4
190	Aubin, Jeannette (F)	5	
191	Cusson, Richard (M)	7	J8T1Z4
192	Pilon, Danielle (F)	7	
193	Pilon, Jeannine (F)	7	
194	Pilon, Rhéal (M)	7	
195	Legault, Line (F)	9	J8T1Z4
196	Legault, Marriette (F)	9	
197	Legault, Réjean (M)	9	
198	Legault, Serge (M)	9	
199	Desrosiers, Camille(M)	11	J8T1Z4
200	Thibault, Suzanne (F)	11	
201	Bernier, Adrien (M)	12	J8T1Z5
202	Bernier, Denis (M)	12	
203	Bernier, Denise (F)	12	
204	Bernier, Martine (F)	12	
205	Laplante, Louise (F)	14	J8T1Z5
206	Laplante, Jean (M)	14	
207	Lefebvre, Claude (M)	14	
208	Lefebvre, Jeannine (F)	14	
209	Beauchamps, Fernand (M)	15	J8T1Z4
210	Beauchamps, Line (F)	15	
211	Chartrand, Monique (F)	15	
212	Corriveau, Marc (M)	15	
213	Paluck, Arthur (M)	16	J8T1Z5
214	Paluck, Alain (M)	16	
215	Paluck, Marie (F)	16	
216	Lafontaine, Francine (F)	17	J8T1Z4
217	Lafontaine, Pierre (M)	17	
218	Séguin, Anne (F)	18	J8T1Z5
219	Séguin, Daniel (M)	18	
220	Bernard, Joel (M)	19	J8T1Z4
221	Bernard, Maurice (M)	19	
222	Bernard, Martine (F)	19	
223	Bernard, Pierrette (F)	19	
224	Potvin, Claire (F)	20	J8T1Z5
225	Potvin, Roger (M)	20	
226	Silva, Edouard (M)	21	J8T1Z4
227	Silva, Maria (M)	21	
228	Beaudry, Daniel (M)	22	J8T1Z5
229	Beaudry, Lucien (M)	22	
230	Beaudry, Marcelle (F)	22	
231	Cerilli, Dilia (F)	23	J8T1Z4
232	Cerilli, Luigi (M)	23	
233	Cerilli, Mario (M)	23	
234	Cerilli, Marina (F)	23	
235	Cerilli, Pierrette (F)	23	
236	Breton, Jean-Charles(M)	24	J8T1Z5
237	Breton, Paulette (F)	24	
238	Breton, Roger (M)	24	
239	Colombi, Micheline (F)	25	J8T1Z4
240	Colombi, Vittorio (M)	25	
241	Currie, Diane (F)	26	J8T1Z5
242	Currie, Jocelyne (F)	26	
243	Currie, Peter (M)	26	

RURAL/RURALE — N° — page — N° — of/de — polling division / section de vote

electoral district/circonscription: **Gatineau**

certified / certifié — signature(s)-enumerator(s) / signature(s)-recenseur(s): Gilles Bisson — Armande Gratton

URBAN/URBAINE — N° 161 — page N° 2 of/de 3 — polling division / section de vote

164219

F 303 **PRELIMINARY LIST OF ELECTORS**

ELECTIONS CANADA

LISTE PRÉLIMINAIRE DES ÉLECTEURS

This list of qualified electors for the polling division number as set out below was prepared for use at the pending federal election from information obtained at the enumeration and has been certified by the signature(s) below as to completeness and correctness so far as is possible

La présente constitue la liste des électeurs de la section de vote dont le numéro apparaît plus bas préparée en vue de l'élection fédérale en cours d'après les renseignements recueillis lors du recensement. Le(s) recenseur(s) y a(ont) apposé sa(leur) signature, affirmant que cette liste est aussi complète et exacte que possible

N°	ST-JEAN - DE - BRÉBEUF			N°
244	Martin, Jeannine (F)	27	J8T1Z4	
245	Martin, Lajal (M)	27		
246	Martin, Richard (M)	27		
247	Turner, Joanne (F)	27		
248	Turner, Steve (M)	27		
249	Laurendeau, Annette (F)	29	J8T1Z4	
250	Laurendeau, Jacques (M)	29		
251	Laurendeau, Richard (M)	29		
252	Laurendeau, Sylvie (F)	29		
253	Lorrain, Anne (F)	31	J8T1Z4	
254	Lorrain, Hélène, (F)	31		
255	St-Jean, Charles (M)	35	J8T1Z4	
256	Lacasse, Guylaine (F)	36	J8T1Z5	
257	Lacasse Noël (M)	36		
258	Lacasse, Yvonne (F)	36		
259	Brossard, Kim (F)	37	J8T1Z4	
260	Lefebvre, Luc (M)	37		
261	Rochette, Caroline (F)	37		
262	Girard, Annie (F)	39	J8T1Z4	
263	Girard, France (F)	39		
264	Girard, Mario (M)	39		
265	Girard, Robert (M)	39		

RURAL/RURALE

N° | page | N° | of/de

polling division / section de vote

electoral district/circonscription: Gatineau

certified / certifié — signature(s)-enumerator(s) / signature(s)-recenseur(s): Armande Gratton

URBAN/URBAINE

N° 161 | page N° 3 of/de 3

polling division / section de vote

F 303 — 8.5M-7-79

PRELIMINARY LIST OF ELECTORS

ELECTIONS CANADA

LISTE PRÉLIMINAIRE DES ÉLECTEURS

164220

This list of qualified electors for the polling division number as set out below was prepared for use at the pending federal election from information obtained at the enumeration and has been certified by the signature(s) below as to completeness and correctness so far as is possible.

La présente constitue la liste des électeurs de la section de vote dont le numéro apparaît plus bas préparée en vue de l'élection fédérale en cours d'après les renseignements recueillis lors du recensement. Le(s) recenseur(s) y a(ont) apposé sa(leur) signature, affirmant que cette liste est aussi complète et exacte que possible.

ABBE DESAUTELS

N°			
1	Ouellette, Hector (M)	2	J8T-3E4
2	Ouellette, Nicole (F)	2	
3	Potvin, Claude (M)	3	J8T-3E5
4	Potvin, Denis (M)	3	
5	Potvin, Lucie (F)	3	
6	Potvin, Marie (F)	3	
7	Potvin, Roger (M)	3	
8	Rossi, Angelo (M)	4	J8T-3E4
9	Rossi, Cecile (F)	4	
10	Rossi, Joanne (F)	4	
11	St-Amour, Alain (M)	5	J8T-3E5
12	St-Amour, Denis (M)	5	
13	St-Amour, Gabrielle (F)	5	
14	St-Amour, Pierre (M)	5	
15	Beaudoin, Carole (F)	6	J8T-3E4
16	Beaudoin, Denise (F)	6	
17	Beaudoin, Gilles (M)	6	
18	Beaudoin, Michel (M)	6	
19	Beaudoin, Rene (M)	6	
20	Carvalho, Cesar (M)	7	J8T-3E5
21	Carvalho, Irene (F)	7	
22	Bassil, Antoinnette (F)	8	J8T-3E4
23	Bassil, Sami (M)	8	
24	Mc Millan, Andy (M)	9	J8T-3E5
25	Mc Millan, Lyne (F)	9	
26	Mc Millan, Marcelle (F)	9	
27	Rochon, Edna (F)	10	J8T-3E4
28	Rochon, Monique (F)	10	
29	Rochon, Raymond (M)	10	
30	Boisvenue, Cecile (F)	11	J8T-3E5
31	Boisvenue, Denis (M)	11	
32	Boisvenue, Gilbert (M)	11	
33	Boisvenue, Michelle (F)	11	
34	Michaud, Suzette (F)	12	J8T-3E4
35	Laviolette, Claude (M)	13	J8T-3E5
36	Laviolette, Gaston (M)	13	
37	Laviolette, Gilberte (F)	13	
38	Laviolette, Raymond (M)	13	
39	Poitras, Denis (M)	14	J8T-3E4
40	Poitras, Isabelle (F)	14	
41	Poitras, Jean-Louis (M)	14	
42	Poitras, Normand (M)	14	
43	Plouffe, Bruno (M)	15	J8T-3E5
44	Plouffe, Lina (F)	15	
45	Plouffe, Roger (M)	15	
46	Bonneau, Denise (F)	16	J8T-3E4
47	Gauthier, Normande (F)	16	J8T-3E4
48	Gauthier, Rene (M)	16	
49	Grand-Maitre, Gilberte (F)	17	J8T-3E5
50	Lafond, Rea (F)	18	J8T-3E4
51	Lafond, Roch (M)	18	
52	Lagace, Daniel (M)	19	J8T-3E5
53	Lagace, Jeannette (F)	19	
54	Lagace, Julie (F)	19	
55	Brault, Andre (M)	20	J8T-3E4
56	Auclair, Adrienne (F)	21	J8T-3E5
57	Auclair, Armand (M)	21	
58	Auclair, Jean-Guy (M)	21	
59	Latreille, Andre (M)	23	J8T-3E5
60	Latreille, Cecile (F)	23	
61	Latreille, Denis (M)	23	
62	Latreille, Pierre (M)	23	
63	Latreille, Robert J. (M)	23	
64	Belisle, Carole (F)	26	J8T-3E6
65	Belisle, Raymond (M)	26	
66	Lafontaine, Jacques (M)	28	J8T-3E6
67	Lafontaine, Monique (F)	28	
68	Pilon, Francine (F)	29	J8T-3E7
69	Pilon, Gaetan (M)	29	
70	Seguin, Lyne (F)	30	J8T-3E6
71	Seguin, Paul (M)	30	
72	Seguin, Paul-Emile (M)	30	
73	Seguin, Yoland (M)	30	
74	Seguin, Yolande (F)	30	
75	Bureau, Christine (F)	36	J8T-3E6
76	Bureau, Joanne (F)	36	
77	Bureau, Nicole (F)	36	
78	Bureau, Normand (M)	36	
79	Bouton, Yves (M)	39	J8T-3E7
80	Deziel, Marie (F)	39	J8T-3E7
81	Larose, Alice (F)	40	J8T-3E6
82	Scribnock, Roger (M)	40	J8T-3E6
83	Scribnock, Suzanne (F)	40	
84	Richer, Diane (F)	41	J8T-3E7
85	Richer, Gilles (M)	41	
86	Richer, Stephane (M)	41	
87	Larose, Alain (M)	45	J8T-3E7
88	Larose, Brigitte (F)	45	
89	Larose, Odette (F)	45	
90	Larose, Paul (M)	45	
91	L arose, Philippe (M)	45	
92	Houle, Louise (F)	46	J8T-3E6
93	Houle, Raymond (M)	46	
94	Desjardins, Robert (M)	47	J8T-3E7
95	Vachon, Louisette, (F)	47	J8T-3E7
96	Perras, Carole (F)	49	J8T-3E7
97	Perras, Jacques (M)	49	
98	Perras, Rachel (F)	49	
99	Desloges, Josee (F)	50	J8T-3E6
100	Desloges, Nicole (F)	50	
101	Desloges, Ronald (M)	50	
102	Desloges, Yolande (F)	50	
103	Guerette, Claude (M)	51	J8T-3E7
104	Desjardins, Claude (M)	52	J8T-3E6
105	Desjardins, Guy (M)	52	
106	Desjardins, Jeannette (F)	52	
107	Desjardins, Marc (M)	52	
108	Lebel, Denise (F)	53	J8T-3E7
109	Lebel, Ghyslain (M)	53	
110	Lariviere, Alain (M)	54	J8T-3E6
111	Lariviere, Ghislaine (F)	54	
112	Pare, Claire (F)	55	J8T-3E7
113	Pare, Raymond (M)	55	
114	Vallieres, Marielle (F)	56	J8T-3E6
115	Vallieres, Roger p. (M)	56	
116	Berlinguette, Agathe (F)	58	J8T-3E6
117	Berlinguette, Jean (M)	58	
118	Berlinguette, Johanne (F)	58	

RURAL/RURALE — N° 11 — page N° — of/de

electoral district/circonscription: Gatineau

certified/certifié — signature(s)-enumerator(s) / signature(s)-recenseur(s)

polling division / section de vote

URBAN/URBAINE — N° 162 — page N° 1 of/de 3 — polling division / section de vote

F 303 **PRELIMINARY LIST OF ELECTORS**

8.5M-7-79

ELECTIONS CANADA

164221

LISTE PRÉLIMINAIRE DES ÉLECTEURS

This list of qualified electors for the polling division number as set out below was prepared for use at the pending federal election from information obtained at the enumeration and has been certified by the signature(s) below as to completeness and correctness so far as is possible.

La présente constitue la liste des électeurs de la section de vote dont le numéro apparaît plus bas préparée en vue de l'élection fédérale en cours d'après les renseignements recueillis lors du recensement. Le(s) recenseur(s) y a(ont) apposé sa(leur) signature, affirmant que cette liste est aussi complète et exacte que possible.

N°			
	LIONEL-GROULX		
119	Caravaggio, Alvino (M)	3	J8T-3G8
120	Caravaggio, Levino (M)	3	
121	Caravaggio, Melissa (F)	3	
122	Caravaggio, Miriam (F)	3	
123	Caravaggio, Monique (F)	3	
124	Gaudreau, Carmen (F)	4	J8T-3G9
125	Gaudreau, Roger (M)	4	
126	Gervais, Aldea (F)	6	J8T-3G9
127	Gervais, Caren (F)	6	
128	Gervais, Gilles (M)	6	
129	Gervais, Wilfrid (M)	6	
130	Duguay-Ross, Corinne (F)	8	J8T-3G9
131	Ross, Roger (M)	8	
132	Hotte, Daniel (M)	10	J8T-3G9
133	Hotte, Madeleine (F)	10	
134	Hotte, Marc (M)	10	
135	Hotte, Raymond (M)	10	
136	Piche, Maurice (M)	11	J8T-3H1
137	Piche, Pierrette (F)	11	
138	Leblanc, Jean-Eudes (M)	12	J8T-3G9
139	Leblanc, Lisette (F)	12	
140	Simard, Andre (M)	13	J8T-3H1
141	Simard, Julie (F)	13	
142	Simard, Yolande (F)	13	
143	Cadieux, Brian (M)	14	J8T-3G9
144	Cadieux, Denis (M)	14	
145	Cadieux, Regent (M)	14	
146	Cadieux, Roland (M)	14	
147	Belhumeur, Loraine (F)	16	J8T-3G9
148	Belhumeur, Michel (M)	16	
149	Belhumeur, Yves (M)	16	
150	Sauve, Claude (M)	17	J8T-3H1
151	Sauve, Ginette (F)	17	
152	Marchand, Clement (M)	18	J8T-3G9
153	Marchand, Pierrette (F)	18	
154	Poullet, Jacques (M)	19	J8T-3H1
155	Poullet, Jeanne (F)	19	
	MGR.FORBES		
156	Goulet, Gilles (M)	2	J8T-1Y7
157	Goulet, Isidore (M)	2	J8T-1Y7
158	Goulet, Jeanne (F)	2	
159	Prud'Homme, Edgar (M)	3	J8T-1Y9
160	Prud'Homme, Jocelyne p. (F)	3	
161	Lalonde, Diane (F)	4	J8T-1Y7
162	Lalonde, Jeannette (F)	4	
163	Lalonde, Remi (M)	4	
164	Lalonde, Therese (F)	4	
165	Dube, Jacqueline (F)	6	J8T-1Y7
166	Dube, Marc (M)	6	
167	Roberge, Paul (M)	6	J8T-1Y7
168	Mc Cann, Lise (F)	8	J8T-1Y7
169	Mc Cann, Robert (M)	8	
170	Lamoureux, Christine (F)	10	J8T-1Y7
171	Lamoureux, Claudette (F)	10	
172	Lamoureux, Danielle (F)	10	
173	Lamoureux, Sylvio (M)	10	
174	Corbin, Burton (M)	11	J8T-1Y9
175	Corbin, Danielle (F)	11	J8T-1Y9
176	Corbin, Nellie (F)	11	
177	Briere, Albert (M)	12	J8T-1Y7
178	Briere, Patrice (M)	12	
179	Briere, Rachel (F)	12	
180	Lavigne, Jocelyne (F)	13	J8T-1Y9
181	Lavigne, Marcel (M)	13	
182	Gratton, Armande (F)	15	J8T-1Y9
183	Gratton, Jean-Pierre (M)	15	
184	Leroux, Andre (M)	16	J8T-1Y7
185	Leroux, Suzanne (F)	16	
186	Archambault, Guy (M)	17	J8T-1Y9
187	Archambault, Suzie (F)	17	
188	Ethier, Denise (F)	18	J8T-1Z1
189	Ethier, L.Henri (M)	18	
190	Chenier, Guy (M)	19	J8T-1Y9
191	Chenier, Guylaine (F)	19	
192	Chenier, Monique (F)	19	
193	Guerin, Andre (M)	20	J8T-1Z1
194	Guerin, Helene (F)	20	
195	Dumont, Alain (M)	21	J8T-1Y9
196	Dumont, Jean-Louis (M)	21	
197	Dumont, Rita (F)	21	
198	Seguin, Real (M)	22	J8T-1Y7
199	Seguin, Therese (F)	22	
200	Gendron, Monique (F)	23	J8T-1Y9
201	Gendron, Richard (M)	23	
202	Belanger , Alberta (F)	24	J8T-1Z1
203	Belanger, George (M)	24	
204	Lafontaine, Vanmare (M)	25	J8T-1Y9
205	Regimbald, Donald (M)	25	J8T-1Y9
206	Lauzon, David (M)	26	J8T-1Z1
207	Lauzon, Richard (M)	26	
208	Lauzon, Shirley (F)	26	
209	Proulx, Germaine (F)	27	J8T-1Y9
210	Proulx, Jocelyne (F)	27	
211	Morrissette, Gilles (M)	28	J8T-1Z1
212	Morrissette, Lyne (F)	28	
213	Ouellette, Claude (M)	30	J8T-1Z1
214	Ouellette, Gisele (F)	30	
215	Ouellette, Jacqueline (F)	30	
216	Ouellette,Jacques (M)	30	
217	Ouellette, Marc (M)	30	
218	Ouellette, Vital (M)	30	
219	Lafontaine, Jean-PAul (M)	31	J8T-1Z2
220	Lafontaine, Denis (M)	31	
221	Lafontaine, Lise (F)	31	
222	Lafontaine, Nicole (F)	31	
223	Proulx, Jean (M)	32	J8T-1Z1
224	Proulx, Jeannine (F)	32	
225	Proulx, Michel (M)	32	
226	Perron, Henri (M)	33	J8T-1Z2
227	Perron, Reine (F)	33	
228	Salamon, Elizabeth (F)	34	J8T-1Z1
229	Salamon, Zsigmond, (M)	34	
230	Quinn, Andre (M)	35	J8T-1Z2
231	Quinn, Monique (F)	35	
232	Thibeault, Gilles (M)	37	J8T-1Z2
233	Thibeault, Manon (F)	37	
234	Gendron, Arthur (M)	38	J8T-1Z1

RURAL/RURALE			electoral district/circonscription	URBAN/URBAINE		
N°	page		GATINEAU	N°	page	
162	N° 2	of/de 3	certified / certifié signature(s)-enumerator(s) / signature(s)-recenseur(s)	162	N° 2	of/de 3
polling division / section de vote			Sylvie Maisonneuve | Fernande Murray	polling division / section de vote		

164222

F 303 **PRELIMINARY LIST OF ELECTORS**

ELECTIONS CANADA

LISTE PRÉLIMINAIRE DES ÉLECTEURS

8.5M-7-79

This list of qualified electors for the polling division number as set out below was prepared for use at the pending federal election from information obtained at the enumeration and has been certified by the signature(s) below as to completeness and correctness so far as is possible.

La présente constitue la liste des électeurs de la section de vote dont le numéro apparaît plus bas préparée en vue de l'élection fédérale en cours d'après les renseignements recueillis lors du recensement. Le(s) recenseur(s) y a(ont) apposé sa(leur) signature, affirmant que cette liste est aussi complète et exacte que possible.

N°				N°
	MGR.FORBES			
235	Gendron, Carole (F)	38	J8T-1Z1	
236	Olivier, Huguette (F)	39	J8T-1Z2	
237	Olivier, Marc (M)	39		
238	Olivier, Roger (M)	39		
239	Bisson, Jeannine (F)	40	J8T-1Z1	
240	Bisson, Robert (M)	40		
241	Bisson, Serge (M)	40		
242	Racette, Aline (F)	41	J8T-1Z2	
243	Racette, Monique (F)	41		
244	Racette, Real (M)	41		
245	Charron, Bernard (M)	42	J8T-1Z1	
246	Charron, Gaetan (M)	42		
247	Charron, Marc (M)	42		
248	Lapointe, Jovette (F)	43	J8T-1Z2	
249	Lapointe, Robert (M)	43		
250	Whissell, Florent (M)	45	J8T-1Z2	
251	Whissell, Nicole (F)	45		
252	Charon, Denis (M)	47	J8T-1Z2	
253	Charette, Guylaine (F)	47	J8T-1Z2	
254	Charette, Laurette (F)	47		
255	Charette, Roland (M)	47		
256	Sutton, Carol (M)	49	J8T-1Z2	
257	Sutton, Tom (M)	49		
258	Lanthier, Denise (F)	54	J8T-4Z6	
259	Lanthier, Jean-Paul (M)	54		
260	Bertrand, Emanuel (M)	55	J8T-1Z3	
261	Bertrand, Jeanne (F)	55		

RURAL/RURALE			electoral district/circonscription	URBAN/URBAINE		
N°	page		GATINEAU	N°	page	
162	N° 3	of/de 3	certified / certifié — signature(s)-enumerator(s) / signature(s)-recenseur(s)	162	N° 3	of/de 3
polling division / section de vote			Sylvie Maisonneuve / Fernande Martin	polling division / section de vote		

164223

F 303 **PRELIMINARY LIST OF ELECTORS**

8 5M-7-79

ELECTIONS CANADA

LISTE PRÉLIMINAIRE DES ÉLECTEURS

This list of qualified electors for the polling division number as set out below was prepared for use at the pending federal election from information obtained at the enumeration and has been certified by the signature(s) below as to completeness and correctness so far as is possible.

La présente constitue la liste des électeurs de la section de vote dont le numéro apparaît plus bas préparée en vue de l'élection fédérale en cours d'après les renseignements recueillis lors du recensement. Le(s) recenseur(s) y a(ont) apposé sa(leur) signature, affirmant que cette liste est aussi complète et exacte que possible.

N°			
	HENRI LESSARD		
I	Lépine, Carole (F)	I	J8T3G7
2	Lépine, Georges (M)	I	
3	Lépine, Pierre (M)	I	
4	Poirier, Claude (M)	4	J8T3G6
5	Sanders, Heather (F)	4	
6	Dupont, Daniel (M)	7	J8T3G7
7	Dupont, Denis (M)	7	
8	Dupont, Linda (F)	7	
9	Dupont, Pauline (F)	7	
I0	Bastien, Jean-Guy (M)	9	J8T3G7
II	Charron, Philippe (M)	9	
I2	Renaud, Monique (F)	9	
I3	Levac, Odette (F)	I0	J8T3G6
I4	Gauthier, Denis (M)	II	J8T3G7
I5	Gauthier, Denise (F)	II	
I6	Gauthier, Jacques (M)	II	
I7	Cousineau, Gaétan (M)	I3	J8T3G7
I8	Cousineau, Rachelle (F)	I3	
I9	Richer, Jean-Philippe (M)	I4	J8T3G6
20	Richer, Michel (M)	I4	
2I	Richer, Nicole (F)	I4	
22	Desjardins, Pauline (F)	I4A	J8T3G6
23	Lafontaine, Claire (F)	I5	J8T3G7
24	Lafontaine, Jean-Claude (M)	I5	
25	Lafontaine, Joanne (F)	I6	J8T3G6
26	Lafontaine, Marie-Paule (F)	I6	
27	Lafontaine, Maurice (M)	I6	
28	Ouellette, Annette (F)	I7	J8T3G7
29	Ouellette, Daniel (M)	I7	
30	Ouellette, Henri (M)	I7	
3I	Charron, Gérard (M)	I8	J8T3G6
32	Charron, Marie-Reine (F)	I8	
33	Gagné, Guylaine (F)	I8	
34	Papineau, Denis (M)	I8	
35	Vachon, Nicole (F)	I8	
36	Cloutier, Jocelyn (F)	I9	J8T3G7
37	Cloutier, Marie-Claire (F)	I9	
38	Lafontaine, Clotilde (F)	I9	
	JEAN XXIII		
39	Fugère, Francine (F)	30	J8TIT6
40	Fugère, Jules (M)	30	
4I	Larose, Jeanine (F)	3I	J8TIT5
42	Larose, Michel (M)	3I	
43	Lemay, Diane (F)	32	J8TIT6
44	Lemay, Guy (M)	32	
45	Lemay, Marie (F)	32	
46	Lemay, Réjeanne (F)	32	
47	Faucher, Jocelyne (F)	33	J8TIT5
48	Faucher, Pierre (M)	33	
49	Vallée, Jean-Paul (M)	35	J8TIT5
50	Vallée, Louise (F)	35	
5I	Bruneau, Marie-Andrée (F)	36	J8TIT6
52	St-Amour, Louise (F)	36	
53	St-Amour, Rachèle (F)	36	
54	St-Amour, André (M)	36	
55	St-Amour, Eva (F)	36	
56	St-Amour, Raymond (M)	36	
57	Roy, Dominique (F)	38	J8TIT6
58	Roy, André (M)	38	
59	Roy, Louise (F)	38	
60	Landry, Michel (M)	39	J8TIT7
6I	Lanthier, Chantal (F)	39	
62	St-Amour, Gaston (M)	39	
63	Thibeault, Luce (F)	39	
64	Bélanger, Francine (F)	40	J8TIT6
65	Bélanger, Jean-Guy (M)	40	
66	Lamothe, Lise (F)	4I	J8TIT7
67	Lamothe, Roland (M)	4I	
68	DelCiotto, Antonio (M)	42	J8TIT6
69	DelCiotto, Helen (F)	42	
70	Bluteau, Anna (F)	44	J8TIT6
7I	Carpentier, Francine (F)	44	
72	Monette, Marcel (M)	46	J8TIT6
73	Monette, Pierrette (F)	46	
74	Fournier, Guy (M)	48	J8TIT6
75	Fournier, Suzanne (F)	48	
76	Leclerc, Georges (M)	49	J8TIT8
77	Leclerc, Sarada (F)	49	
78	Malette, Jacques (M)	50	J8TIT6
79	Malette, Jeanine (F)	50	
80	Malette, Yves (M)	50	
8I	Scrive, Claire (F)	52	J8TIT6
82	Scrive, Jean-Marie (M)	52	
83	Larose, André (M)	54	J8TIT6
84	Larose, Denys (M)	54	
85	Larose, Janine (F)	54	
86	Larose, Jean (M)	54	
87	Ohanessian, Michel (M)	56	J8TIT6
88	Ohanessian, Nicole (F)	56	
89	Charette, André (M)	57	J8TIT9
90	Charette, Lorraine (F)	57	
9I	Charette, Martine (F)	57	
92	DeBellefeuille, Marcel (M)	58	J8TIT6
93	DeBellefeuille, Betty-Ann (F)	58	
94	Sabourin, Jacques (M)	59	J8TIT9
95	Sabourin, Lorraine (F)	59	
96	Bourgeois, Denis (M)	60	J8TIT6
97	Bourgeois, Pearl (F)	60	
98	Bourgeois, Raymond (M)	60	
	MICHELINE		
99	Larocque, Gaston (M)	2	J8T3GI
I00	Larocque, Jeanne-Mance (F)	2	
I0I	Larocque, Monique (F)	2	
I02	Bourgeois, Denise (F)	3	J8T3G2
I03	Bourgeois, Pierre (M)	3	
I04	Beaudry, Lucie (F)	4	J8T3GI
I05	Beaudry, Madeleine (F)	4	
I06	Beaudry, Roger (M)	4	
I07	Villeneuve, Claude (M)	5	J8T3G2
I08	Villeneuve, Ghislaine (F)	5	
I09	Villeneuve, Luc (M)	5	
II0	Villeneuve, Pierre (M)	5	
III	Green, Constance (F)	6	J8T3GI
II2	Green, Lillian (F)	6	
II3	Green, Lloyd (M)	6	
II4	Green, Susan (F)	6	
II5	Sevigny, André (M)	7	J8T3G2
II6	Sevigny, Micheline (F)	7	

RURAL/RURALE

N° | page N° | of/de

polling division / section de vote

electoral district/circonscription: Gatineau

certified / certifié — signature(s)-enumerator(s) / signature(s)-recenseur(s)

URBAN/URBAINE

N° I63 | page N° 1 | of/de 3

polling division / section de vote

F 303 **PRELIMINARY LIST OF ELECTORS**

8 5M-7-79

ELECTIONS CANADA

164224

LISTE PRÉLIMINAIRE DES ÉLECTEURS

This list of qualified electors for the polling division number as set out below was prepared for use at the pending federal election from information obtained at the enumeration and has been certified by the signature(s) below as to completeness and correctness so far as is possible.

La présente constitue la liste des électeurs de la section de vote dont le numéro apparaît plus bas préparée en vue de l'élection fédérale en cours d'après les renseignements recueillis lors du recensement. Le(s) recenseur(s) y a(ont) apposé sa(leur) signature, affirmant que cette liste est aussi complète et exacte que possible.

N°			
	MICHELINE (SUITE)		
II7	Godin, Simone (F)	8	J8T3GI
II8	Lagacé, André (M)	8	
II9	Clermont, Murielle (F)	9	J8T3G2
I20	Renaud, Gilles (M)	9	
I2I	Trudeau, Michael (M)	I0	J8T3GI
I22	Trudeau, Thérèse (F)	I0	
I23	Trudeau, Thomas (M)	I0	
I24	Farmer, Dolores (F)	II	J8T3G2
I25	Farmer, Eugène (M)	II	
I26	Joanisse, Suzie (F)	I2	J8T3GI
I27	Hotte, Jacqueline (F)	I3	J8T3G2
I28	Renaud, Lynne (F)	I3	
I29	Dufour, Benoît (M)	I4	J8T3GI
I30	Dufour, Rolande (F)	I4	
I3I	Legault, Lise (F)	I5	J8T3G2
I32	Legault, Raymond (M)	I5	
I33	Lafontaine, Françoise (F)	I7	J8T3G2
I34	Lafontaine, Yvon (M)	I7	
I35	Lafontaine, Benoît (M)	I9	J8T3G2
I36	Lafontaine, Fabienne (F)	I9	
I37	Lafontaine, Jean-Guy (M)	I9	
I38	Lafontaine, Josée (F)	I9	
I39	Robitaille, André (M)	2I	J8T3G2
I40	Robitaille, Jocelyne (F)	2I	
I4I	Robillard, Michel (M)	23	J8T3G2
I42	Robillard, Micheline (F)	23	
I43	Dumulong, Gilles (M)	24	J8T3GI
I44	Dumulong, Jeannine (F)	24	
I45	Bélanger, Claudine (F)	25	J8T3G2
I46	Bélanger, Denise (F)	25	
I47	Bélanger, Malvina (F)	25	
I48	Bélanger, Paul (M)	25	
I49	Charbonneau, Mario (M)	27	J8T3G2
I50	Chartrand, Nicole (F)	27	
I5I	Allaire, Francine (F)	29	J8T3G2
I52	Allaire, Jean-Jacques (M)	29	
I53	Bigras, Christiane (F)	3I	J8T3G2
I54	Bigras, Robert (M)	3I	
I55	Lacasse, Henri (M)	3I	
I56	Lacasse, Jenny (F)	3I	
I57	Cornellier, Lynn (F)	32	J8T3GI
I58	Labelle, Jean (M)	32	
I59	Villeneuve, Jean (M)	33	J8T3G2
I60	Villeneuve, Michelle (F)	33	
I6I	Unterhoffer, Desneiges (F)	34	J8T3GI
I62	Unterhoffer, Leslie (M)	34	
I63	Unterhoffer, Michel (M)	34	
I64	Roy, Lyne (F)	35	J8T3G2
I65	Roy, Nicole (F)	35	
I66	Roy, Roland (M)	35	
I67	Bernard, Ramona (F)	36	J8T3GI
I68	Bernard, Victor (M)	36	
I69	Scott, Michel (M)	37	J8T3G2
I70	Scott, Monique (F)	37	
I7I	Cousineau, Marguerite (F)	38	J8T3GI
I72	Cousineau, Michel (M)	38	
I73	Cousineau, Raymond (M)	38	
I74	Bélanger, Gérard (M)	39	J8T3G2
I75	Bélanger, Gisèle (F)	39	
I76	Brunet, Charles (M)	40	J8T3GI
I77	Brunet, Marguerite (F)	40	

N°			
I78	Latour-Mongeon, Hélène (F)	4I	J8T3G2
I79	Mongeon, Denis (M)	4I	
I80	Mongeon, Jacques B. (M)	4I	
I8I	Mongeon, Richard (M)	4I	
I82	Loyer, Jean-Jacques (M)	42	J8T3GI
I83	Loyer, Pierre (M)	42	
I84	Loyer, Rachel (F)	42	
I85	Loyer, Suzanne (F)	42	
I86	Racine, Lorraine (F)	43	J8T3G2
I87	Racine, Réal (M)	43	
I88	Racine, Richard (M)	43	
I89	Racine, Ronald (M)	43	
I90	Richer, Jacques (M)	44	J8T3GI
I9I	Richer, Lise (F)	44	
I92	Rollin, Claire (F)	45	J8T3G2
I93	Rollin, Robert (M)	45	
	ST-ANTOINE		
I94	Prud'homme, Ernest (M)	I75	J8T3M7
I95	Prud'homme, Raymonde (F)	I75	
I96	Prud'homme, Serge (M)	I75	
	I76 ST-ANTOINE		J8T3M8
I97	Lamothe, Monique (F)	Apt. 2	
I98	Ménard, Marcel (M)	Apt. 3	
I99	Vaillancourt, Ginette (F)	Apt.3	
	ST-ANTOINE		
200	Pothier, Emile (M)	I79	J8T3M7
20I	Pothier, Marie (F)	I79	
202	Pothier, Suzanne (F)	I79	
203	Younan, Henri (M)	I83	J8T3RI
204	Poirier, Carmen (F)	I85	J8T3M9
205	Thériault, Donat (M)	I85	
206	Thériault, Gisèle (F)	I85	
207	Thériault, Lyne (F)	I85	
208	Hupé, Lise (F)	I87	J8T3M9
209	Hupé, Suzanne (F)	I87	
2I0	Hupé, Yvon (M)	I87	
2II	Larivière, Lyne (F)	I89	J8T3M9
2I2	Potvin, Nicole (F)	I89	
2I3	Potvin, Roch (M)	I89	
2I4	Roy, Laurent (M)	I9I	J8T3M9
2I5	Roy, Liliane (F)	I9I	
2I6	Costa, Adriano (M)	I95	J8T3M9
2I7	Costa, Adriano Jr. (M)	I95	
2I8	Costa, Jean-Manuel (M)	I95	
2I9	Costa, Maria-Fatima (F)	I95	
220	Mahoney, Anne (F)	I97	J8T3M9
22I	Mahoney, Claire (F)	I97	
222	Mahoney, James (M)	I97	
223	Mahoney, Raymond (M)	I97	
224	Pavao, Eduardo (M)	I99	J8T3L9
225	Pavao, Oldemira (F)	I99	
226	Pavao, Vivalda (F)	I99	
	258 ST-ANTOINE		J8T3M8
227	Gravel, Anne-Marie (F)	Apt. I	
228	Messervir, Diane (F)	Apt. 2	

RURAL/RURALE

N° | page | N° | of/de

polling division / section de vote

electoral district / circonscription: Gatineau

certified / certifié — signature(s)-enumerator(s) / signature(s)-recenseur(s): Martine Charette | Gertrude Charette

URBAN/URBAINE

N° I63 | page N° 2 | of/de 3

polling division / section de vote

164225

F 303 **PRELIMINARY LIST OF ELECTORS**

8.5M-7-79

ELECTIONS CANADA

LISTE PRÉLIMINAIRE DES ÉLECTEURS

This list of qualified electors for the polling division number as set out below was prepared for use at the pending federal election from information obtained at the enumeration and has been certified by the signature(s) below as to completeness and correctness so far as is possible.

La présente constitue la liste des électeurs de la section de vote dont le numéro apparaît plus bas préparée en vue de l'élection fédérale en cours d'après les renseignements recueillis lors du recensement. Le(s) recenseur(s) y a(ont) apposé sa(leur) signature, affirmant que cette liste est aussi complète et exacte que possible.

N°		N°
	258 ST-ANTOINE (SUITE) J8T3M8	
229	Daoust, Odette (F) Apt. 3	
230	Plante, Marcel (M) Apt. 3	
231	Chalut, Fernand (M) Apt. 4	
232	Chalut, Pauline (F) Apt. 4	
233	Melsbach, Catherine (F) Apt. 5	
234	Ethier, Michelle (F) Apt. 6	
235	Guindon, André (M) Apt. 6	

RURAL/RURALE

N° | page N° | of/de

polling division / section de vote

electoral district/circonscription

Gatineau

certified / certifié

signature(s)-enumerator(s) / signature(s)-recenseur(s)

Marcel Chalut

Gertrude Proulx

URBAN/URBAINE

N° I63 | page N° 3 | of/de 3

polling division / section de vote

164226

F 303 **PRELIMINARY LIST OF ELECTORS**

ELECTIONS CANADA

LISTE PRÉLIMINAIRE DES ÉLECTEURS

85M-7-79

This list of qualified electors for the polling division number as set out below was prepared for use at the pending federal election from information obtained at the enumeration and has been certified by the signature(s) below as to completeness and correctness so far as is possible

La présente constitue la liste des électeurs de la section de vote dont le numéro apparaît plus bas préparée en vue de l'élection fédérale en cours d'après les renseignements recueillis lors du recensement. Le(s) recenseur(s) y a(ont) apposé sa(leur) signature, affirmant que cette liste est aussi complète et exacte que possible.

N°			
	10 ORLEANS		
1	MATHEWS TROY (M)	APT.1	J8T5V1
2	MATHEWS KIM(F)	APT.1	
3	PLOUFFE GILLES(M)	APT.1	
4	NORMAND EVILDA(F)	APT.2	
5	DANNY SUZANNE(F)	APT.3	
6	PARADIS SUZIE(F)	APT.4	
7	LEGENDRE HELENE(F)	APT.5	
8	TAILLEFER MICHEL(M)	APT.6	
9	BINETTE CHANTAL(F)	APT.6	
10	LAURIN MICHEL(M)	APT.7	
11	GIROUX STEPHANE(M)	APT.7	
12	PILON MICHEL(M)	APT.8	
13	PILON GINETTE(F)	APT.8	
14	BOURGON GILBERT(M)	APT.9	
15	CADIEUX ROMAIN(M)	APT.9	
16	DANIS ANDRE(M)	APT.10	
17	SARAZIN JOSEE(F)	APT.10	
18	GERVAIS MARIE-MARTHE(F)	APT.11	
19	BASTIEN PIERRE(M)	APT.12	
20	TESSIER DANIELLE(M)	APT.12	
21	BOUCHER ANDRE(M)	APT.13	
22	BOUCHER ELEONORE(F)	APT.13	
23	LELIEVRE SUZETTE(F)	APT.14	
24	LAVIGNE MICHELLE(F)	APT.15	
25	MINQUEZ MARIO(M)	APT.16	
26	COLOMBE SUZANNE(F)	APT.16	
27	LEGENDRE DANIEL(M)	APT.17	
28	LEGENDRE RENE(M)	APT.17	
29	LEGENDRE REJEANNE(F)	APT.17	
30	CYR JEAN-PAUL(M)	APT.18	
31	CYR MARIE-BERTHE(F)	APT.18	
32	MC.CARTHY ANDRE(M)	APT.19	
33	BISSON CHRISTINE(F)	APT.19	
34	LEVESQUE LIONEL(M)	APT.20	
35	LEVESQUE SIMONE(F)	APT.20	
36	LAGASSE PIERRE(M)	APT.21	
37	GEORGOVICH JOHANNE(F)	APT.21	
38	LAURIN MICHEL(M)	APT.22	
39	ST.HILAIRE SUZANNE(F)	APT.22	
40	FOURNIER STEVE(M)	APT.23	
41	LECLAIR LUC(M)	APT.23	
42	OSBORNE RICHARD(M)	APT.24	
43	OSBORNE NICOLE(F)	APT.24	
	14ORLEANS J8T5V1		
44	SARAZIN ROYAL(M)	APT.2	
45	REGENBAL CECILE(F)	APT.2	
46	KNIGHT CLIFFORD(M)	APT.3	
47	GAUTHIER MANON(F)	APT.3	
48	ALIE MURIEL(F)	APT.4	
49	GRATTON RICHARD(M)	APT.7	
50	RIEUX NELLIE(F)	APT.7	
51	LEBLANC ELISE(F)	APT.10	
52	POULIN ALINE(F)	APT.10	
53	GUERTIN GERARD(M)	APT.11	
54	ROBERGE JACQUES(M)	APT.12	
55	ROBERGE JOHANNE(F)	APT.12	
56	HEBERT ALAIN(M)	APT.13	
57	HEBERT JEAN-CLAUDE(M)	APT.13	
58	HEBERT PIERRETTE(F)	APT.13	
59	CERE RENEE(F)	APT.14	
60	GASCON JEAN-PIERRE(M)	APT.14	J8T5V1
61	GELINAS CLAUDE(M)	APT.15	
62	BERLINGUETTE MARC(M)	APT.16	
63	LALONDE SHARRI-LYNN(F)	APT.16	
64	SEGUIN RITA(F)	APT.18	
65	POIRIER CLEMENT(M)	APT.20	
66	POIRIER MARTHE(F)	APT.20	
67	GRONDIN JEAN-BERNARD(M)	APT.21	
68	LACAILLE MARCO(M)	APT.21	
69	NAULT PHILIPPE(M)	APT.21	
70	JOYAL-LACOULINE DIANE(F)	APT.22	
71	CONSTANTINEAU DANIEL(M)	APT.23	
72	GORMAN LISE(F)	APT.23	
73	LAUZON JEAN-DENIS(M)	APT.24	
74	LAUZON BERTHE(F)	APT.24	
75	LAUZON CHANTAL(F)	APT.24	
	15 ORLEANS J8T5T9		
76	VINCENT MARCEL(M)	APT.1	
77	VINCENT SHIRLEY(F)	APT.1	
78	GUAY SYLVIE(F)	APT.2	
79	WALKER ELISABETH(F)	APT.3	
80	LALONDE SUZANNE(F)	APT.4	
81	HENRY MARC(M)	APT.5	
82	PROULX SHIRLEY(F)	APT.5	
83	KAUFLING COLETTE(F)	APT.6	
84	FILTEAU GUYLAINE(F)	APT.7	
85	CHAMPEAU DOMINIQUE(M)	APT.9	
86	LAFOND DENISE(F)	APT.10	
87	JANVEAU ESTELLE(F)	APT.11	
88	GAGNON BERNARD(M)	APT.12	
89	GAGNON SUZANNE(F)	APT.12	
90	CHARETTE ROBERT(M)	APT.13	
91	PARENT-CHARETTE JEANNE(F)	APT.13	
92	BRISEBOIS YVES(M)	APT.14	
93	FARLEY RACHELLE(F)	APT.14	
94	PREVOST JULIEN(M)	APT.15	
95	RIOUX ALINE(F)	APT.15	
96	GAUVREAU MICHELINE(F)	APT.17	
97	GAUVREAU EDGAR(M)	APT.17	
98	CORNEAU LOUISE(F)	APT.18	
99	SCHING MICHELLE(F)	APT.19	
100	HARVEY MARIO(M)	APT.20	
101	LAROUCHE MARTINE(F)	APT.20	
102	LEMAY GUY(M)	APT.21	
103	GAUTHIER CAROLE(F)	APT.21	
104	LUSSIER DENIS(M)	APT.23	
105	LUSSIER DIANE(F)	APT.23	
106	LEGENDRE MARC(M)	APT.24	
107	CAMPEAU DIANE(F)	APT.24	
	18 ORLEANS J8T5V1		
108	CHENIER DANIEL(M)	APT.1	
109	PAGE DIANE(F)	APT.1	
110	PERRIER ALINE(F)	APT.2	
111	MORGULIS SAMUEL(M)	APT.3	
112	GREGOIRE GEORGES-ALINE(F)	APT.4	
113	GREGOIRE HELENE(F)	APT.4	
114	CHANTIGNY ANDRE(M)	APT.5	
115	BEAUDRY FERNAND(M)	APT.6	
116	LAPENSEE LINE(F)	APT.6	
117	MORIN SUZANNE(F)	APT.7	
118	BEAUDOIN ROBERT(M)	APT.8	

RURAL/RURALE	electoral district/circonscription	URBAN/URBAINE
N° / page N° / of/de	Gatineau	N° 164 / page N° 1 of/de 3
polling division section de vote	certified certifié — signature(s)-enumerator(s) / signature(s)-recenseur(s)	polling division section de vote

164227

F 303 **PRELIMINARY LIST OF ELECTORS**

8.5M-7-79

ELECTIONS CANADA

LISTE PRÉLIMINAIRE DES ÉLECTEURS

This list of qualified electors for the polling division number as set out below was prepared for use at the pending federal election from information obtained at the enumeration and has been certified by the signature(s) below as to completeness and correctness so far as is possible.

La présente constitue la liste des électeurs de la section de vote dont le numéro apparaît plus bas préparée en vue de l'élection fédérale en cours d'après les renseignements recueillis lors du recensement. Le(s) recenseur(s) y a(ont) apposé sa(leur) signature, affirmant que cette liste est aussi complète et exacte que possible.

N°		
	18 ORLEANS J8T5V1	
119	DUMOULIN-BEAUDOIN SYLVIE(F)	APT.8
120	MC.LAUGHLIN NICOLE(F)	APT.9
121	LEGAULT SYLVAIN(M)	APT.10
122	LAURIN-LEGAULT CLAUDETTE(F)	APT.10
123	CARON JEAN-GUY(M)	APT.11
124	CARON MICHELINE(F)	APT.11
125	LACROIX MERILDA(F)	APT.12
126	GRAVELLE PAUL(M)	APT.13
127	MARCOUX CAROLE(F)	APT.13
128	CAYER NICOLE(F)	APT.14
129	LOYER CLAUDE(M)	APT.14
130	BEAUCHAMPS PIERRE(M)	APT.16
131	ROY LINDA(F)	APT.16
132	LEGAULT LUCIENNE(F)	APT.17
133	ISAAC RICHARD(M)	APT.18
134	ISAAC VERNON(M)	APT.18
135	LANTHIER PIERRE(M)	APT.19
136	SYLVESTRE CHANTAL(F)	APT.19
137	CARPENTIER SYLVIE(F)	APT20
138	HENRI MARCEL(M)	APT.20
139	RIOUX ALMA(F)	APT.23
140	BEAUCHAMP ALAIN(M)	APT.24
141	OUELLETTE-BEAUCHAMP JOSEE(F)	APT.24
	19 ORLEANS J8T5T9	
142	VIAU BERNADETTE(F)	APT.2
143	COUSINEAU JOANNE(F)	APT.3
144	VACCHINO JOCELYN(M)	APT.7
145	VACCHINO CELINE(F)	APT.7
146	RENAUD JACQUELINE(F)	APT.8
147	VIAU LUCIENNE(F)	APT.9
148	VIAU JEAN-YVES(M)	APT.9
149	BELISLE DANIELLE(F)	APT.12
150	SINCENNES MICHEL(M)	APT.12
151	CHARETTE-DESROSIERS JOHANNE(F)	APT.13
152	DEROSIERS BLAISE(M)	APT.13
153	QUINTAL LISE(F)	APT.14
154	BEAUDOIN HUBERT(M)	APT.14
155	BASTIEN RAYMOND(M)	APT.15
156	CHEVALIER NICOLE(F)	APT.15
157	LAFLEUR RICHARD(M)	APT.16
158	SEGUIN JOHANNE(F)	APT.17
159	LEBLANC ANDRE(M)	APT.17
160	MORRISSETTE-LEBLANC SUZANNE(F)	APT.17
161	CHARRON ADRIEN(M)	APT.18
162	LALONDE NICOLE(F)	APT.18
163	BRISSON JACQUES(M)	APT.19
164	RAJOTTE COLOMBE(F)	APT.20
165	RAJOTTE MICHEL(M)	APT.20
166	COUSINEAU HUBERT(M)	APT.21
167	COUSINEAU LISE(F)	APT.21
168	MUNDY JOCELYNE(F)	APT.22
169	LA LUMIERE GEORGETTE(F)	APT.23
170	LA LUMIERE GILLES(M)	APT.23
171	MAHARAJ HELENE(F)	APT.24
	22 ORLEANS J8T5V1	
172	GOULET ANDRE(M)	APT.1
173	DROUIN JOHANNE(F)	APT.1
174	LETELLIER CECILE(F)	APT.2
175	DESPATIE ROBERT(M)	APT.3
176	POIRIER JOSEE(F)	APT.3

N°		
177	OUELLETTE CLAUDE(M)	APT.4
178	OUELLETTE DENISE(F)	APT.4
179	GRAVELLE ROGER(M)	APT.5
180	SEGUIN COLETTE(F)	APT.6
181	SEGUIN ROBERT(M)	APT.7
182	BERTRAND MICHEL(M)	APT.8
183	BERTRAND DANIELLE(F)	APT.8
184	VILLENEUVE LYNE(F)	APT.9
185	LEVIS DANIEL(M)	APT.10
186	PLATT NANCY(F)	APT.10
187	MIRON MONIQUE(F)	APT.11
188	CLOUTIER NAPOLEON(M)	APT.12
189	CLOUTIER DENIS(M)	APT.12
190	GAGNON JOSEE(F)	APT.13
191	LALIBERTE RENELLE(F)	APT.13
192	VILLENEUVE MICHEL(M)	APT.14
193	VILLENEUVE IRENE(F)	APT.14
194	VILLENEUVE NANY(F)	APT.14
195	BRAULT MARJOLAINE(F)	APT.17
196	BOULET MARJOLAINE(F)	APT.17
197	LUCIEN JEAN-CLAUDE(M)	APT.18
198	LUCIEN MIRLANDE(F)	APT.18
199	MORRISSETTE JOHANNE(F)	APT.19
200	ROLLIN GERARD(M)	APT.20
201	ROLLIN JOCELYNE(F)	APT.20
202	DUFOUR JEANNE(F)	APT.21
203	MOUGEOT MYLENE(F)	APT.21
204	SAVARD GUY(M)	APT.22
205	SAVARD NICOLE(F)	APT.22
206	BEAUCHAMP JACQUES(M)	APT.23
207	VILLENEUVE CAROLLE(F)	APT.23
208	FORD FENTON(M)	APT.24
209	FORD FRANCOISE(F)	APT.24
	23ORLEANS J8T5T9	
210	PAQUETTE MARC(M)	APT.101
211	BILODEAU FRANCINE(F)	APT.101
212	HAMEL DONALD(M)	APT.102
213	CABOT DIANE(F)	APT.102
214	DUMOUCHEL PAUL(M)	APT.103
215	DUMOUCHEL LISE(F)	APT.103
216	PREVOST FLORENT(M)	APT.104
217	PREVOST MAGELLA(F)	APT.104
218	BOUDREAU JEAN-RENE(M)	APT.105
219	CHARETTE RHEAL(M)	APT.106
220	HUBERT ANDRE(M)	APT.203
221	HUBERT FRANCOISE(F)	APT.203
222	BISSON PAULINE(F)	APT.205
223	COTE MAURICE(M)	APT.205
224	MONETTE CLAUDETTE(F)	APT.205
225	GOUDREAULT BENOIT(M)	APT.206
226	FLEURY JOHANNE(F(	APT.206
227	DUPUIS NORMANDE(F)	APT.301
228	METHOT GAETAN(M)	APT.301
229	GAUVREAU RAYMONDE(F)	APT.303
230	LALONDE SERGE(M)	APT.304
231	LALONDE LYNE(F)	APT.304
232	NAULT GAETAN(M)	APT.305
233	NAULT GYSLAINE(F)	APT.305
234	NAULT GAETANE(F)	APT.305
235	SAUMURE CLEMENCE(F)	APT.305
236	RENE PIERRE(M)	APT.306

RURAL/RURALE		electoral district/circonscription	URBAN/URBAINE	
N°	page N° of/de	Gatineau	N° 164	page N° 2 of/de 3
polling division section de vote		certified certifié: Lisette Stafford. signature(s)-enumerator(s) / signature(s)-recenseur(s): Ginette Patrin	polling division section de vote	

164228

F 303 **PRELIMINARY LIST OF ELECTORS**

ELECTIONS CANADA

LISTE PRÉLIMINAIRE DES ÉLECTEURS

8 5M-7-79

This list of qualified electors for the polling division number as set out below was prepared for use at the pending federal election from information obtained at the enumeration and has been certified by the signature(s) below as to completeness and correctness so far as is possible.

La présente constitue la liste des électeurs de la section de vote dont le numéro apparaît plus bas préparée en vue de l'élection fédérale en cours d'après les renseignements recueillis lors du recensement. Le(s) recenseur(s) y a(ont) apposé sa(leur) signature, affirmant que cette liste est aussi complète et exacte que possible.

N°			N°
	23 ORLEANS J8T5T9		
237	MENARD JACQUELINE(F)	APT.306	
238	SAMSON ROBERT(M)	APT.401	
239	DUMOULIN LUCIE(F)	APT.401	
240	LEBRUN NICOLE(F)	APT.402	
241	LEBRUN THERESE(F)	APT.402	
242	SABOURIN ANDRE(M)	APT.403	
243	TREMBLAY LORRAINE(F)	APT.403	
244	BOOK HOUT SANDRA(F)	APT.404	
245	PREVOST MAURICE(M)	APT.404	
246	LAFONTAINE JEAN-GUY(M)	APT.405	
247	LAFONTAINE JOANNE(F)	APT.405	
	26 ORLEANS J[illegible]		
248	PAGE MADELEINE(F)	APT.1	
249	VAILLANT GUY(M)	APT.1	
250	PILOTTE SUZANNE(F)	APT.2	
251	FEX JEAN(M)	APT.3	
252	COUSINEAU GILLES(M)	APT.3	
253	COURTEMANCHE ROBERT(M)	APT.3	
254	CHENIER PIERRE(M)	APT.4	
255	CHENIER GISELE(F)	APT.4	
256	LABONTE LILIANE(F)	APT.5	
257	LABONTE MICHEL(M)	APT.5	
258	CORRIVEAU YVES(M)	APT.6	
259	BEAUCHAMP LUCIE(F)	APT.6	
260	LABONTE DIANE(F)	APT.8	
261	CYR DESFORGES THERESE(F)	APT.9	
262	DESFORGES CLAUDE(M)	APT.9	
263	LAURIN GILLES(M)	APT.10	
264	LAURIN LOUISE(F)	APT.10	
265	MARTINEAU JOANNE(F)	APT.11	
266	ST.LAURENT MICHELINE(F)	APT.11	
267	GRAVEL GASTON(M)	APT.12	
268	GRAVEL JEANNINE(F)	APT.12	
269	GORMAN SUZANNE(F)	APT.13	
270	ELSER IRENE(F)	APT.14	
271	ELSER CHARLES(M)	APT.14	
272	ELSER CLAUDETTE(F)	APT.14	
273	NADON CLAUDETTE(F)	APT.15	
274	NADON CLAUDE(M)	APT.15	
275	PILON SUZANNE(F)	APT.18	
276	GAUTHIER MARCEL(M)	APT.19	
277	DUFOUR JOANNE(F)	APT.19	
278	POIRIER SUZANNE(F)	APT.20	
279	HENRI CLAUDE(M)	APT.21	
280	CLOUTIER HUGUETTE(F)	APT.22	
281	BARNES DONALD(M)	APT.23	
282	MAILLOUX CHANTAL(F)	APT.23	
283	HAMEL DIANE(F)	APT.24	
284	HAMEL CLAUDETTE(F)	APT.24	

RURAL/RURALE			electoral district/circonscription	Gatineau	URBAN/URBAINE		
N°	page		Lisette Stafford	Ynette Potvin	N°	page	
	N°	of/de	certified certifié	signature(s)-enumerator(s) / signature(s)-recenseur(s)	164	N° 3	of/de 3
polling division section de vote					polling division section de vote		

F 303 **PRELIMINARY LIST OF ELECTORS**

85M-7-79

ELECTIONS CANADA

164229

LISTE PRÉLIMINAIRE DES ÉLECTEURS

This list of qualified electors for the polling division number as set out below was prepared for use at the pending federal election from information obtained at the enumeration and has been certified by the signature(s) below as to completeness and correctness so far as is possible.

La présente constitue la liste des électeurs de la section de vote dont le numéro apparaît plus bas préparée en vue de l'élection fédérale en cours d'après les renseignements recueillis lors du recensement. Le(s) recenseur(s) y a(ont) apposé sa(leur) signature, affirmant que cette liste est aussi complète et exacte que possible.

N°				N°			
	"Beausé jour"			63	Boivin Lucie	(F)	46 j8t-5v6
1	Boudreau Jean-Yves	(M)	2 j8t-5t2	64	Boivin Ronald	(M)	46 j8t-5v6
2	Boudreau Marie-Anne	(F)	2 j8t-5t2	65	Hurtubise Raymond	(M)	47 j8t-5t1
3	Taillon Yvon	(M)	4 j8t-5t2	66	Hurtubise Francine	(F)	47 j8t-5t1
4	Taillon Claire	(F)	4 j8t-5t2	67	Hurtubise Antonime	(F)	47 j8t-5t1
5	Gougeon Danielle	(F)	5 j8t-5t2	68	Rouleau Ginette	(F)	48 j8t-5v6
6	Gougeon Paul	(M)	5 j8t-5t1	69	Rouleau Denis	(M)	48 j8t-5v6
7	Samson Denyse	(F)	6 j8t-5t2	70	Chartrand Serge	(M)	49 j8t-5t1
8	Samson Laurent	(M)	6 j8t-5t2	71	Labonté Line	(F)	49 j8t-5t1
9	Diotte Jeanne	(F)	9 j8t-5t1	72	Labonté Micheline	(F)	50 j8t-5t1
10	Diotte Henri	(m)	9 j8t-5t1	73	Bisson Marc	(M)	50 j8t-5t1
11	Leclaire Paulette	(F)	11 j8t-5t1	74	Mayotte David	(M)	52 j8t-5v6
12	Quintin Gerard	(M)	11 j8t-5t1	75	Mayotte Linda	(F)	52 j8t-5v6
13	McCann Lyne	(F)	12 j8t-5t2	76	Pitre Lalonde Francoise	(F)	53 j8t-5t1
14	McCann Pierre	(M)	12 j8t-5t2	77	Rogulski Grazyna	(F)	55 j8t-5t1
15	Genereux Louise	(F)	15 j8t-5t1	78	Roguàski Miroslaw	(M)	55 j8t-5t1
16	Genereux Royal	(M)	15 j8t-5t1	79	Lamirande Donald	(M)	57 j8t-4y8
17	Perras Luc	(M)	16 j8t-5t1	80	Lamirande Shirley	(F)	57 j8t-4y8
18	Coulombe Michelle	(F)	16 j8t-5t2	81	Guay Jean-René	(M)	58 j8t-5v6
19	Carbonneau Jean-Francois	(M)	18 j8t-5t2	82	Binet Lorraine	(F)	59 j8t-5t1
20	Grenier Sylvie	(F)	18 j8t-5t2	83	Binet Gilles	(M)	59 j8t-5t1
21	Cyr Laurent	(M)	19 j8t-5t1	84	Coté Denis	(M)	60 j8t-5v6
22	Legault Carole	(F)	19 j8t-5t1	85	Coté Catherine Pearl	(F)	60 j8t-5v6
23	Fillion Lise	(F)	20 j8t-5t2	86	Robinson BosseLiliane	(F)	61 j8t-5t1
24	Fillion Michel	(M)	20 j8t-5t2	87	Bosse Benoit	(M)	61 j8t-5t1
25	Fillion René	(M)	20 j8t-5t2		29 Orleans j8t-5t9		
26	Ibraham Bonnie	(F)	21 j8t-5t1	88	Pagé Rolland	(M)	#101
27	Ibraham Mohamed	(M)	21 j8t-5t1	89	Pagé Albert	(M)	#101
28	Routhier Nicole	(F)	23 j8t-5t1	90	Lachapelle Lyne	(f)	#102
29	Routhier Pierre	(M)	23 j8t-5t1	91	Huneault Nicole	(F)	#103
30	Thiffault Johanne	(F)	24 j8t-5t1	92	Theriault Gabie	(F)	#104
31	Deschenes Gilbert	(M)	24 j8t-5t2	93	Theriault Michel	(M)	#104
32	Forget Richard	(M)	25 j8t-5t1	94	Lyrette Luc	(M)	#105
33	Forget Monique	(F)	25 j8t-5t1	95	Mantha Louise	(F)	#106
34	Costa Azevedo Gorette	(F)	27 j8t-5t1	96	Poulin Louise	(F)	#201
35	Azevedo Albertino	(M)	27 j8t-5t1	97	Boivert Sylvain	(M)	#202
36	Carrier Micheline	(F)	28 j8t-5t2	98	Wilcox Cheryl	(M)	#202
37	Carrier Ghislain	(M)	28 j8t-5t1	99	Perreault Johanne	(F)	#204
38	Henri Yvon	(M)	29 j8t-5t2	100	Bourgoin Gisele	(F)	#205
39	Renaud Lucie	(F)	29 j8t-5t2	101	Bourgoin Denis	(M)	#205
40	Dubé Claude	(M)	31 j8t-5t1	102	Robitaille Nicole	(F)	#206
41	Dubé Paulette	(F)	31 j8t-5t1	103	Robitaille Roger	(M)	#206
42	Lajeunesse Jean-Yves	(M)	34 j8t-5v6	104	Bissonnette Paul	(M)	#301
43	Massé Micheline	(F)	34 j8t-5v6	105	Matte Sylvie	(F)	#301
44	Lacoste Suzanne	(F)	37 j8t-5t1	106	Leclerc Johanne	(F)	#304
45	Lacoste Pierre	(M)	37 j8t-5t1	107	Morgan Ian	(F)	#305
46	Lafrance Irene	(F)	38 j8t-5v6	108	Martin Helen	(F)	#305
47	Lafrance Michel	(M)	38 j8t-5v6	109	Martin Charles	(M)	#305
48	Charest Rachel	(F)	39 j8t-5t1	110	Lecuyer Paulette	(F)	#306
49	Charest PIerre	(M)	39 j8t-5t1	111	Boivin Normand	(M)	#401
50	Bellemare Suzanne	(F)	40 j8t-5v6	112	Goulet Paul	(M)	#402
51	Brazeau Michel	(M)	40 j8t-5v6	113	Goulet Francine	(F)	#402
52	Laurin Jean-Pierre	(M)	41 j8t-3z2	114	Paradis Normand	(M)	#403
53	Laurin Diane	(F)	41 j8t-3z2	115	Paradis Estelle	(F)	#403
54	Glockseisen Francine	(F)	43 j8t-1v5	116	Seguin Nicole	(F)	#404
55	Glockseisen Gilles	(M)	43 j8t-1v5	117	Villeneuve Diane	(F)	#405
56	Elchakieh Laila	(F)	44 j8t-5v6	118	Martin Claude	(M)	#405
57	Elchakieh Salim	(M)	44 j8t-5v6	119	Martin Francine	(F)	#405
58	Elchakieh Jeanette	(f)	44 j8t-5v6	120	Charbonneau Diane	(F)	#406
59	Elchakieh Youssef	(M)	44 j8t-5v6		30 Orlean j8t-5v1		
60	Elchakieh Nicholas	(M)	44 j8t-5v6	121	Joneas Marc	(M)	#1
61	Vigliotti Lisa	(F)	45 j8t-5t1	122	Michaud Sylvie	(F)	#1
62	Vigliotti Nello	(M)	45 j8t-5t1	123	Thibert Gilles	(M)	#2

RURAL/RURALE

N° | page | N° | of/de

polling division / section de vote

electoral district / circonscription

C. Pandette G. Gatineau

certified / certifié — signature(s) enumerator(s) / signature(s) recenseur(s)

C. Pandette C. Pilon

URBAN/URBAINE

N° 165 | page N° 1 | of/de 3

polling division / section de vote

F 303 — 85M-7-79

PRELIMINARY LIST OF ELECTORS

ELECTIONS CANADA

LISTE PRÉLIMINAIRE DES ÉLECTEURS

164230

This list of qualified electors for the polling division number as set out below was prepared for use at the pending federal election from information obtained at the enumeration and has been certified by the signature(s) below as to completeness and correctness so far as is possible.

La présente constitue la liste des électeurs de la section de vote dont le numéro apparaît plus bas préparée en vue de l'élection fédérale en cours d'après les renseignements recueillis lors du recensement. Le(s) recenseur(s) y a(ont) apposé sa(leur) signature, affirmant que cette liste est aussi complète et exacte que possible.

N°	"SUITE"		
124	Paradis Josée	(F)	#2
125	Lemieux Frace	(F)	#.15
126	Leroux Gaetan	(M)	#7
127	Plante Rober	(M)	#8
128	Plante June	(F)	#8
129	Plante Ronald	(m)	#8
130	Chenier Francois	(M)	#9
131	Chenier Jacqueline	(F)	#9
132	Chenier Marc	(M)	#9
133	Parenteau Lynn	(F)	#10
134	Drolet Julie	(F)	#11
135	Saumure Jean-Plaude	(M)	#12
136	Saumure Gisele	(F)	#12
137	Labelle Pauline	(F)	#13
138	Riel Claude	(M)	#15 (14)
139	Riel Jean-Marc	(M)	#14
140	Deneault Helene	(F)	#14
141	Pringle Michel	(M)	#15
142	Castonguay Sylvie	(F)	#15
143	Lefebure Dominique	(F)	#16
144	Plourde Jacques	(M)	#16
145	LefeBure Suzanne	(F)	#17
146	Beaulne Andre	(M)	#18
147	Foster Liette	(F)	#18
148	Gagnon Gilles	(M)	#19
149	Bastille Ghylaine	(F)	#20
150	Bastille [illegible] Nelson	(M)	#20
152	Legendre Fernande	(F)	#21
152	Legendre Alain	(M)	#21
153	Bertrand Syvain	(M)	#22
154	Gauthier Daniel	(M)	#22
155	Varin Andre	(m)	#23
156	Whiet Sherry	(F)	#23
157	Begley Barbara	(F)	#24
738/	34 Orlean j8t-5v1		
158	Boucher Henri	(M)	#1
159	Leroux Paquet Therese	(F)	#1
160	Durand Carole	(F)	#2
161	Lacourse Jean	(M)	#2
162	Lacourse Denis	(M)	#2
163	Papineau Bernadette	(F)	#3
164	Papineau Maurice	(M)	#3
165	Papineau Jacques	(M)	#3
166	Forget Myles	(M)	#4
167	Demers Rachelle	(F)	#4
168	Bergeron Diane	(F)	#5
169	Beaudin Jean-Marc	(M)	#5
170	Plourde Richard	(M)	#6
171	Plourde Lino	(F)	#6
172	Martin Lilianne	(F)	#7
173	Glorinda Torrese	(F)	#9
174	Dove Williams	(M)	#9
175	Joubert Cinoy	(F)	#12
176	Joubert Gilles	(M)	#12
177	Joubert Gwen	(F)	#12
178	Lacroix Lyne	(F)	#12
179	Couture JocelYne	(F)	#13
180	Niles Gree	(M)	#13
181	Lamoureux +Laurette	(F)	#14
182	Lamoureux Lucien	(M)	#14
183	Gougeon Sylvain	(M)	#15
184	Charlevoix Lyne	(F)	#15
185	Falar deau Michelle	(F)	#17

N°			
186	Falardeau Robert	(M)	#17
187	Falardeau Marc	(M)	#17
188	Falardeau Yolande	(F)	#17
189	Falardeau Andre	(M)	#17
190	Tremblay Germain	(M)	#18
191	Larose Claire	(F)	#18
192	Grondin Jacques	(M(	#19
193	Grondin Jeannette	(F)	#19
194	Blais Michel	(M)	#19
195	Charron Adrienne	(F)	#20
196	Pelletier Ronald	(M)	#20
197	CarriereGuy	(M)	#21
198	Carriere Carolle	(F)	#21
199	Gelinas Diane	(F)	#22
200	Gelinas Roger	(M)	#22
201	Bertrand Jean-paul	(M)	#23
202	Cyr Jean-Guy	(M)	#24
203	Roussel Lyne	(F)	#24
204/	35 Orlean j8t-5t9		
204	Deschamps Louise	(F)	#101
205	Deschamps Emile	(M)	#101
206	Rancourt Ginette	(F)	#102
207	Gagnon Suzanne	(F)	#103
208	Clement Sylvie	(F)	#104
209	Plourde Marc	(M)	#105
210	Roy Marjolaine	(F)	#105
211	Brisson Lise	(F)	#105
212	Pepin Ronald	(M)	#201
213	Dionne Lise	(F)	#210
214	[illegible] Bedard Louise	(F)	#203
215	Grenier Yves	(M)	#203
216	Lacelle Leo	(M)	#204
217	Mongeon Hervé	(M)	#204
218	Ayotte Marcel	(M)	#205
219	Ayotte Gaetanne	(F)	#205
220	Ayotte Ginette	(F)	#205
221	Marengere Lucie	(F)	#206
222	ST-Laurent Rollande	(F)	#301
223	Fournier Claudette	(F)	#302
224	Labuissiere Lucienne	(F)	#303
225	Brisson Lynn	(F)	#305
226	Brisson Edgar	(M)	#305
227	Brisson Lorraine	(F)	#305
228	Wistaff Suzanne	(F)	#306
229	Marier Cindy	(F)	#401
230	Madore Micheline	(F)	#401
231	Gamache Alain	(M)	#402
232	Fortier Lucie	(F)	#402
233	Gagnon Odette	(F)	#403
234	Maloney Claude	(M)	#405
235	Maloney Carolle	(F)	#405
236	Brisson Jean-Marc	(M)	#406
237	Brisson Laurent	(M)	#406
	38 Orleans j8t-5v1		
238	Robitaille Danielle	(F)	#1
239	Dubé Alain	(M)	#1
240	Desormeaux Helene	(F)	#2
241	Elvay Germain	(M)	#3
242	Devries Linda	(F)	#3
243	Bard Diane	(F)	#4
244	Moreau Luc	(M)	#5
245	O'Brian Thomas	(M)	#5
246	Trepanier Patricia	(F)	#5

RURAL/RURALE

N° | page N° | of/de

polling division section de vote

electoral district/circonscription

NATIONAL

certified/certifié — signature(s) enumerator(s) / signature(s)-recenseur(s)

Claudette Cleroux | Lucienne [illegible]

URBAN/URBAINE

N° 165 | page N° 1 | of/de 3

polling division section de vote

F 303 — 8 5M-7-79

PRELIMINARY LIST OF ELECTORS

ELECTIONS CANADA

LISTE PRÉLIMINAIRE DES ÉLECTEURS

164231

This list of qualified electors for the polling division number as set out below was prepared for use at the pending federal election from information obtained at the enumeration and has been certified by the signature(s) below as to completeness and correctness so far as is possible.

La présente constitue la liste des électeurs de la section de vote dont le numéro apparaît plus bas préparée en vue de l'élection fédérale en cours d'après les renseignements recueillis lors du recensement. Le(s) recenseur(s) y a(ont) apposé sa(leur) signature, affirmant que cette liste est aussi complète et exacte que possible.

N°	"SUITE"		
247	Whissell Claudette	(F)	#6
248	Whisselle[illegible]/Marcel	(M)	#6
249	Miron Helene	(F)	#7
250	Gibeault Francine	(F)	#8
251	Cronier Ginette	(F)	#9
252	Aubry Colette	(F)	#10
253	Aubry Jean-Paul	(M)	#10
254	Moreau Ginette	(F)	#11
255	Groleau Guy	(M)	#11
256	Jean Francine	(F)	#13
257	Bridges James	(M)	#13
258	Béland Nicole	(F)	#14
260	Fletcher Berthe	(F)	#16
259	Fletcher Brian	(M)	#16
261	Cadieux Paul-Andre	(M)	#17
262	Charpentier Suzanne	(F)	#18
263	Charpentier Michel	(M)	#18
264	Ryan Donald	(M)	#20
265	Ryan Yollande	(F)	#20
266	Ryan Carole	(F)	#20
267	Ryan Ronald	(M)	#20
268	Ryan Robert	(M)	#20
269	Joseph Dominique	(F)	#21
270	Bastien Monique	(F)	#22
271	Marcil Romed	(M)	#22
272	Cabot Nicole	(F)	#23
273	Latulippe Mario	(M)	##23
274	Tanguay Carole	(F)	#24
275	42 Orleans j8t-5v1		
276	Dumoulin Lucille	(F)	#1
277	Desjardins Daniel	(m)	#1
278	Desjardins Manon	(F)	#1
279	Laframbroise Michel	(M)	#2
280	Payette Linda	(F)	#2
281	Charbonneau Pierrette	(f_)	#3
282	Clement Jean	(M)	#4
283	Clement ,Desfosses Gisele	(F)	#4
284	Gleason Carole	(F)	#5
285	Cléroux Nicole	(F)	#6
286	Lycas Pierre	(M)	#6
287	Martineau Sylvie	(F)	#7
288	Thauvette Bernard	(M)	#8
289	Thauvette Suzanne	(F)	#8
290	Robitaille Yves	(M)	#9
291	Potvid LOuise	(F)	#9
292	Cléroux Gaetan	(M)	#10
293	Potvin Christiane	(F)	#10
294	Beau vais Monique	(F)	#11
295	Petrin Henri JR.	(M)	#12
296	Sauve-petrin Claire	(F)	#12
297	Beau champ Serge	(M)	#13
298	Beauchamp Suzanne	(F)	#13
299	Boudrias Yves	(M)	#14
300	Desfosse Gaetan	(M)	#15
301	Prevost Brigitte	(F)	#15
302	Villeneuve Gail	(F)	#16
303	CHaine Sylvain	(M)	#17
304	Fortin Lucie	(F)	#17
305	Hebert Benoit	(M)	#19
306	Hebert Gilberte	(F)	#19
307	Hebert Real	(M)	#19
308	Charron Robert	(M)	#20
309	Maibguy Normand	(M)	#21
310	Charette Micheline	(F)	#22
311	Dugre Marie	(F)	#23
312	Clement Michel	(M)	#24
313	Desfosses Christiane	(F)	#24

RURAL/RURALE

N° | page N° | of/de

polling division / section de vote

electoral district/circonscription: Gatineau

certified / certifié — signature(s)-enumerator(s) / signature(s)-recenseur(s): Claudette Charron | Danielle Dupuis

URBAN/URBAINE

N° 165 | page N° 1 | of/de 3

polling division / section de vote

F 303 **PRELIMINARY LIST OF ELECTORS**

85M-7-79

ELECTIONS CANADA

164232

LISTE PRÉLIMINAIRE DES ÉLECTEURS

This list of qualified electors for the polling division number as set out below was prepared for use at the pending federal election from information obtained at the enumeration and has been certified by the signature(s) below as to completeness and correctness so far as is possible.

La présente constitue la liste des électeurs de la section de vote dont le numéro apparaît plus bas préparée en vue de l'élection fédérale en cours d'après les renseignements recueillis lors du recensement. Le(s) recenseur(s) y a(ont) apposé sa(leur) signature, affirmant que cette liste est aussi complète et exacte que possible.

N°			
	ARTHUR BUIES		
1	CHARTRAND, André (M)	3	J8T 6E7
2	DESJARDINS, Lucie (F)	3	
3	BOIVIN, Daniel (M)	4	J8T 6L1
4	BOIVIN, Gaétane (F)	4	
5	MALETTE, Jean-Claude (M)	5	J8T 6E7
6	MALETTE, Yvette (F)	5	
7	MALETTE, Claire (F)	5	
8	MENARD, Claude (M)	7	J8T 6E7
9	MENARD, Carmen (F)	7	
10	KYER, Pierre (M)	9	J8T 6E7
11	KYER, Francine (F)	9	
12	LANGEVIN, Raymond (M)	11	J8T 6E7
13	LANGEVIN, Madeleine (F)	11	
14	BOUCHARD, Jean (M)	13	J8T 6E7
15	LEPINE, Nicole (F)	13	
16	VAUGEOIS, Gilles (M)	15	J8T 6E7
17	LETOURNEAU, Anne (F)	15	
18	MANSEAU, Pierre Paul (M)	17	J8T 6E7
19	MANSEAU, Jeannette (F)	17	
20	CONSTANTINEAU, Yves (M)	19	J8T 6E7
21	CONSTANTINEAU, Claire (F)	19	
22	BARRETTE, Lucien (M)	21	J8T 6E7
23	BARRETTE, Carole (F)	21	
	(Avenue) DE LA DRAVE (Avenue)		
24	CHARRON, Richard (M)	2	J8T 6L8
25	CHARRON, Louise (F)	2	
26	LUCAS, Denis (M)	3	J8T 6L7
27	LUCAS, Diane (F)	3	
28	LAVIGNE, Jean (M)	4	J8T 6L8
29	LAVIGNE, Lucienne (F)	4	
30	PETRIN, Serge (M)	5	J8T 6H7
31	PETRIN, Marcel (M)	5	
32	PETRIN, Michèle (F)	5	
33	MEUNIER, Gilles (M)	6	J8T 6H7
34	MEUNIER, Louise (F)	6	
35	SUCCAR, Wagih (M)	9	J8T 1A6
36	SUCCAR, Jacqueline (F)	9	
37	O'GRADY, André (M)	10	J8T 6M4
38	O'GRADY, Murielle (F)	10	
39	GRATTON, Richard (M)	11	J8T 6H7
40	GRATTON, Jacqueline (F)	11	
41	LAVIGNE, Jacques (M)	12	J8T 6M4
42	LAVIGNE, Monique (F)	12	
43	GREGOIRE, Luc (M)	13	J8T 6H7
44	GREGOIRE, Jocelyne (F)	13	
45	PAYETTE, Denis (M)	14	J8T 6M4
46	PAYETTE, Marie-Claire (F)	14	
47	BEAUDOIN, Richard (M)	15	J8T 6H7
48	GIROUARD, Sylvie (F)	15	
49	BEAUCHAMP, Hélène (F)	16	J8T 6M4
50	COUTURE, Pierre (M)	17	J8T 6H7
51	COUTURE, Ginette (F)	17	
52	BERGER, Gilles (M)	18	J8T 6M4
53	BERGER, Camille (F)	18	
54	DAMPHOUSSE, Gaétan (M)	19	J8T 6H7
55	DAMPHOUSSE, Marie (F)	19	
56	DION, Guy (M)	20	J8T 6M4
57	COUSINEAU, Carole (F)	20	
58	DAMPHOUSSE, Robert (M)	21	J8T 6H7

N°			
	DE LA DRAVE (suite)		
59	DAMPHOUSSE, Ginette (F)	21	J8T 6H7
60	THERIAULT, Gérald (M)	22	J8T 6M4
61	THERIAULT, Marie-Berthe (F)	22	
62	GLANDON, Richard (M)	23	J8T 6H7
63	GLANDON, Madeleine (F)	23	
64	RICHARD, Marcel (M)	24	J8T 6M4
65	DUBOIS, Mireille (F)	24	
66	LADOUCEUR, Jean (M)	25	J8T 6H7
67	LADOUCEUR, Thérèse (F)	25	
68	DOMPIERRE, Daniel (M)	26	J8T 6M4
69	DOMPIERRE, Lise (F)	26	
70	LACROIX, Henri (M)	27	J8T 6H7
71	FRAPPIER, Madeleine (F)	27	
	DES BRETONS		
72	JANVIER, Ghislain (M)	2	J8T 6E8
73	JANVIER, Lise (F)	2	
74	MASSIE, Pierre (M)	3	J8T 6H9
75	MASSIE, Hélène (F)	3	
76	TRUCHON, Jean-Marie (M)	4	J8T 6E8
77	TRUCHON, Céline (F)	4	
78	PLOUFFE, Denis (M)	5	J8T 6H9
79	LINDSAY, Guy (M)	6	J8T 6E8
80	LINDSAY, Hélène (F)	6	
81	LAROSE, Richard (M)	7	J8T 6H9
82	LAROSE, Brigitte (F)	7	
83	CABECEIRAS, Antonio (M)	8	J8T 6E8
84	MIREAULT, Robert (M)	9	J8T 6H9
85	MIREAULT, Louise (F)	9	
86	BATTISTA, John (M)	10	J8T 6E8
87	BATTISTA, Lucie (F)	10	
88	MONGEON, Guy (M)	11	J8T 6H9
89	MONGEON, Suzanne (F)	11	
90	LA SALLE, Cécile (F)	12	
91	PILON, Alain (M)	12	
92	PILON, Diane (F)	12	
93	ETHIER, Jacques (M)	13	J8T 6H9
94	ETHIER, Danielle (F)	13	
95	LEWIS, Michel (M)	14	J8T 6E8
96	COSSETTE, Jacqueline (F)	14	
97	COTE, Jacques (M)	15	J8T 6H9
98	COTE, Diane (F)	15	
99	CARRIERE, Jacques (M)	16	J8T 6E8
100	CARRIERE, Sylvie (F)	16	
101	BOTHELO, Augustin (M)	17	J8T 6H9
102	BOTHELO, Micheline (F)	17	
103	BRULE, Bernard (M)	18	J8T 6E8
104	BRULE, Louise (F)	18	
105	BENARD, Gilles (M)	19	J8T 6H9
106	BENARD, Madeleine (F)	19	
107	DANIS, Marcel (M)	20	J8T 6E8
108	DANIS, Monique (F)	20	
109	DUPERE, Michel (M)	21	J8T 6H9
110	DUPERE, Pierrette (F)	21.	
111	GAGNON, Alain (M)	22	J8T 6E8
112	GAGNON, Huguette (F)	22	
113	LEVESQUE, Claude (M)	24	J8T 6E8
114	LEVESQUE, Monique (F)	24	
115	BIGRAS, Luc (M)	25	J8T 6H9
116	BIGRAS, Cécile (F)	25	
117	PLOUFFE, Robert (M)	28	J8T 6E8

RURAL/RURALE			electoral district/circonscription	URBAN/URBAINE		
N°	page		GATINEAU	N°	page	
	N°	of/de	certified/certifié signature(s) enumerator(s) / signature(s)-recenseur(s)	166	N° 1	of/de 5
polling division section de vote			Jacqueline Leduc Marjolaine Messier		polling division section de vote	

F 303 — 8 5M-7-79

PRELIMINARY LIST OF ELECTORS

ELECTIONS CANADA

LISTE PRÉLIMINAIRE DES ÉLECTEURS

164233

This list of qualified electors for the polling division number as set out below was prepared for use at the pending federal election from information obtained at the enumeration and has been certified by the signature(s) below as to completeness and correctness so far as is possible.

La présente constitue la liste des électeurs de la section de vote dont le numéro apparaît plus bas préparée en vue de l'élection fédérale en cours d'après les renseignements recueillis lors du recensement. Le(s) recenseur(s) y a(ont) apposé sa(leur) signature, affirmant que cette liste est aussi complète et exacte que possible.

N°			
	DES BRETONS (suite)		
118	PLOUFFE, Jocelyne (F)	28	J8T 6E8
119	NIELSEN, Norman (M)	30	J8T 6E8
120	NIELSEN, Lynn (F)	30	
121	ROY, Marcel (M)	32	J8T 6E8
122	ROY, Tina (F)	32	
123	ROY, Denis (M)	32	
124	ROY, Joanne (F)	32	
125	DESMARCHAIS, Michel (M)	33	J8T 6H9
126	DESMARCHAIS, Isabelle (F)	33	
127	MAGNY, Jacques (M)	34	J8T 6E8
128	MAGNY, Andrée (F)	34	
129	PICHETTE, Denis (M)	36	J8T 6E8
130	PICHETTE, Josée-Anne (F)	36	
131	LAFRENIERE, Diane (F)	37	J8T 6H9
132	LAFRENIERE, Sylvie (F)	37	
133	LAFRENIERE, Ghislaine (F)	37	
134	LAFRENIERE, Yves (M)	37	
135	MOREAU, Alain (M)	38	J8T 6E8
136	MOREAU, Lucie (F)	38	
137	LAURIN, Jacques (M)	40	J8T 6E8
138	LAURIN, Diane (F)	40	
139	BARRETTE, Gilles (M)	42	J8T 6E8
140	BARRETTE, Céline (F)	42	
141	DESCHENES, Jacques (M)	44	J8T 6E8
142	DESCHENES, Monique (F)	44	
143	DELORME, Pierre (M)	46	J8T 6E8
144	DELORME, Nicole (F)	47	
145	PHILIPPE, Luc (M)	47	J8T 6H9
146	PHILIPPE, Diane (F)	47	
147	OUIMET, Gabriel (M)	49	J8T 6H9
148	OUIMET, Nicole (F)	49	
149	LABERGE, Marcel (M)	50	J8T 6E8
150	LABERGE, Johanne (F)	50	
151	VALOIS, André (M)	51	J8T 6H9
152	VALOIS, Joanne (F)	51	
153	JOANISSE, Bernard (M)	52	J8T 6E8
154	JOANNISSE, Huguette (F)	52	
155	HOULE, Guy (M)	53	J8T 6H9
156	HOULE, Line (F)	53	
156	ROBINSON, David (M)	54	J8T 6E8
157	ROBINSON, Lucille (F)	54	
158	BOND, Gilles (M)	55	J8T 6H9
159	BOND, Cynthia-Ann (F)	55	
160	GRENIER, Gaston (M)	56	J8T 6E8
161	GRENIER, Jeannette (F)	56	
162	FOURNIER, André (M)	57	J8T 6H9
163	FOURNIER, Monique (F)	57	
164	MOREAU, Raymond (M)	58	J8T 6E8
165	MOREAU, Suzanne (F)	58	
166	ST-JEAN, Yves (M)	59	J8T 6H9
167	ST-JEAN, Benoite (F)	59	
168	CHARETTE, Yves (M)	60	J8T 6E8
169	CHARETTE, Suzanne (F)	60	
170	SCHARFE, Hal (M)	61	J8T 6H9
171	SCHARFE, Diane (F)	61	
172	ROY, Richard (M)	62	J8T 6E8
173	ROY, Monique (F)	62	
174	THOMSON, Hugh (M)	63	J8T 6H9
175	THOMSON, Hélène (F)	63	
176	LEPINE, Jean (M)	64	J8T 6E8
177	LEPINE, Juanita (F)	64	
178	RAFFOUL, Victor (M)	65	J8T 6H9

N°			
	DES BRETONS (suite)		
179	RAFFOUL, Amal (F)	65	J8T 6H9
180	CORBETT, Gary (M)	66	J8T 6E8
181	CORBETT, Maureen (F)	66	
182	SEGUIN, Pierre (M)	67	J8T 6H9
183	SEGUIN, Stella (F)	67	
184	LEMIEUX, Léo (M)	67	
185	BELLEHUMEUR, Pierre (M)	68	J8T 6E8
186	BELLEHUMEUR, Ginette (F)	68	
187	ST-GEORGES, Pierre (M)	70	J8T 6E8
188	ST-GEORGES, Diane (F)	70	
189	LECLAIR, Ghislain (M)	72	J8T 6E8
190	LECLAIR, Claire (F)	72	
191	DESCHENES, Claude (M)	74	J8T 6E8
192	DESCHENES, Céline (F)	74	
	DES OUTAOUAIS		
193	ST-JEAN, Jean-Pierre (M)	1	J8T 6C4
194	ST-JEAN, Carole (F)	1	
195	BRULE, Denis (M)	2	J8T 6C4
196	BRULE, Suzanne (F)	2	
197	LEMAY, Alain (M)	3	J8T 6L2
198	LAMBERT, Guylaine (F)	3	
199	COELHO-OLIVEIRA, Joao (M)	4	J8T 6C4
200	OLIVEIRA, Ligia (F)	4	
201	OLIVEIRA, Elvina (F)	4	
202	OLIVEIRA, Ines (F)	4	
203	PEPIN, Bruno (M)	5	J8T 6L2
204	BISSON, Line (F)	5	
205	ST-LOUIS, Paul (M)	7	J8T 6L2
206	ST-LOUIS, Dominique (F)	7	
207	PARIS, Francine (F)	8	J8T 6C4
208	BEAULIEU, Gilles (M)	9	J8T 6L2
209	BERUBE, Hélène (F)	9	
210	ST-CYR, Jean-Claude (M)	10	J8T 6C4
211	ST-CYR, Aline (F)	10	
212	CHARETTE, André (M)	11	J8T 6L2
213	CHARETTE, Carole (F)	11	
214	LABROSSE, Jean (M)	12	J8T 6C4
215	LABROSSE, Lise (F)	12	
216	HEBERT, Richard(M)	13	J8T 6L2
217	HEBERT, Claire (F)	13	
218	DEWEY, Tom (M)	14	J8T 6C4
219	D'AOUST, Diane (F)	14	
220	NAULT, Robert (M)	15	J8T 6L2
221	NAULT, Marthe (F)	15	
222	JUBAINVILLE, Robert (M)	16	J8T 6C4
223	JUBAINVILLE, Françoise (F)	16	
224	LAFRENIERE, Claude (M)	17	J8T 6C4
225	LAFRENIERE, Danielle (F)	17	
226	LEBEL, Guy (M)	18	J8T 6C4
227	LEBEL, Michèle (F)	18	
228	LAFOND, Laurent (M)	19	J8T 6L2
229	LAFOND, Johanne (F)	19	
230	BOISSEAU, Walter (M)	20	J8T 6C4
231	BOISSEAU, Joanne (F)	20	-
232	COURCHESNE, Madeleine (F)	22	J8T 6C4
233	BIZIER, Daniel (M)	22	
234	SCHRYBURT, François (M)	24	J8T 6C4
235	PELLETIER, Suzanne (F)	24	
236	LEVESQUE, Georges (M)	25	J8T 6L2
237	LEVESQUE, Jacqueline (F)	25	

RURAL/RURALE

N° | page | N° | of/de

polling division / section de vote

electoral district/circonscription: GATINEAU

certified/certifié — signature(s)-enumerator(s) / signature(s)-recenseur(s): Jacqueline Ladue — Maryléine Pressé

URBAN/URBAINE

N° 166 | page | N° 9 | of/de 9

polling division / section de vote

F 303 **PRELIMINARY LIST OF ELECTORS**

8 SM-7-79

ELECTIONS CANADA

LISTE PRÉLIMINAIRE DES ÉLECTEURS

164234

This list of qualified electors for the polling division number as set out below was prepared for use at the pending federal election from information obtained at the enumeration and has been certified by the signature(s) below as to completeness and correctness so far as is possible.

La présente constitue la liste des électeurs de la section de vote dont le numéro apparaît plus bas préparée en vue de l'élection fédérale en cours d'après les renseignements recueillis lors du recensement. Le(s) recenseur(s) y a(ont) apposé sa(leur) signature, affirmant que cette liste est aussi complète et exacte que possible.

N°			
	DES OUTAOUAIS (suite)		
238	BRISSON, Pierre (M)	26	J8T 6C4
239	LAFRENIERE, Serge, G. (M)	26	
240	LAFRENIERE, Lise (F)	26	
241	GAGNON, Jean-Claude (M)	27	J8T 6L2
242	GAGNON, Guylaine (F)	27	
243	REIMER, Fred (M)	28	J8T 6C4
244	REIMER, Carmen (F)	28	
245	D'AOUST, Jean (M)	30	J8T 6C4
246	D'AOUST, Sylvie (F)	30	
247	McKINNON, René (M)	32	J8T 6C4
248	McKINNON, Lise (F)	32	
249	BELLEHUMEUR, Rolland (M)	34	J8T 6C4
250	BELLEHUMEUR, Huguette (F)	34	
251	ROUTHIER, Jean (M)	36	J8T 6C4
252	ROUTHIER, Bernadette (F)	36	
253	THIBERT, Paul (M)	38	J8T 6C4
254	THIBERT, Françoise (F)	38	
255	THIBERT, Lynn (F)	38	
256	SAVARD, Réjean (M)	39	J8T 6L2
257	SAVARD, Lise (F)	39	
258	CHABOT, Guy (M)	40	J8T 6C4
259	VIAU, Hélène (F)	40	
260	GODARD, Marcel (M)	41	J8T 6C4
261	GODARD, Françoise (F)	41	
262	PAQUETTE, Wilfrid (M)	42	J8T 6C4
263	PAQUETTE, Georgette (F)	42	
264	PAQUETTE, Linda (F)	42	
265	PAQUETTE, Sylvie (F)	42	
266	PAQUETTE, Madeleine (F)	42	
	ERNEST GABOURY		
267	LAFOND, Jacques (M)	4	J1T 6C5
268	LAFOND, Francine (F)	4	
269	ROUSSEAU, Alain (M)	5	J8T 6L9
270	ROUSSEAU, Carole (F)	5	
271	DEMELO, José (M)	6	J8T 6C5
272	DEMELO, Maria (F)	6	
273	GODIN, Philippe (M)	8	J8T 6C5
274	GODIN, Christine (F)	8	
275	SAUMURE, Jean (M)	10	J8T 6C5
276	SAUMURE, Bella (F)	10	
277	DUBE, Raymond (M)	12	J8T 6C5
278	DUBE, Marie-Claire (F)	12	
279	COUSINEAU, Gaétan (M)	12	
280	DUPONT, Jacques (M)	14	J8T 6C5
281	DUPONT, Louise (F)	14	
282	BOUDRIAS, Michel (M)	15	J8T 6C6
283	BOUDRIAS, Jacqueline (F)	15	
284	TRUONG, Pham Duc (M)	16	J8T 6C5
285	CHARREYRON, Josée (F)	16	
286	LECLERC, René (M)	17	J8T 6C6
287	LECLERC, Francine (F)	17	
288	ROY, Jean-Guy (M)	18	J8T 6C5
289	ROY, Lise (F)	18	
290	FAUCHON, André (M)	19	J8T 6C6
291	FAUCHON, Jeannine (F)	19	
292	DUQUET, Réjean (M)	20	J8T 6C5
293	BELISLE, Claude (M)	21	J8T 6C6
294	LEVESQUE, Murillo (M)	21	

N°			
	ERNEST GABOURY (suite)		
295	LACROIX, Henri (M)	22	J8T 6C5
296	LACROIX, Adèle (F)	22	
297	GALIPEAU, Pierre (M)	23	J8T 6C6
298	LAMARCHE, Francine (F)	23	
299	DESPATIE, Lucien (M)	31	J8V 1P9
300	GAUTHIER, Carmen (F)	31	
301	MARCOUX, Rolland (M)	32	J8V 1P8
302	HINCE, Pauline (F)	32	
303	PAQUETTE, Bernard (M)	33	J8V 1P9
304	PAQUETTE, Carole (F)	33	
305	MONTPETIT, Roger (M)	34	J8V 1P8
306	BEAUDOIN, Charlotte (F)	34	
307	BEAUDOIN, Lucille (F)	34	
308	CORRIVEAU, Huguette (F)	35	J8V 1P9
309	ROCHON, Urgel (M)	35	J8V 1P9
310	TRUDEL, Lucien (M)	36	J8V 1P8
311	RENAUD, Pierre (M)	37	J8V 1P9
312	RENAUD, Mandy (F)	37	
313	RUEST, Richard (M)	38	J8V 1P8
314	RUEST, Josée (F)	38	
315	RUEST, Colette (F)	38	
316	GAUTHIER, Denis (M)	39	J8V 1P9
317	CONSTANTINEAU, Christiane (F)	39	
318	RENAUD, Pierre (M)	40	J8T 6C5
319	RENAUD, Ginette (F)	40	
320	CARDIN, Lise (F)	41	J8V 1P9
321	BRISEBOIS, Roger (M)	42	J8V 1P9
322	BRISEBOIS, Madeleine (F)	42	
323	MIRON, Carole (F)	43	J8V 1P9
324	BENAC, Jean (M)	44	J8V 1P9
325	BENAC, Katlheen (F)	44	
326	LYSKI, Robert (M)	46A	J8V 1P8
327	LYSKI, Louise (F)	46A	
328	JEAN, Marcel (M)	47A	J8T 6C6
329	COSSETTE, Louise (F)	47A	
330	ROULEAU, Jocelyn (M)	47B	J8V 1P9
331	VILLENEUVE, Martine (F)	47B	
332	FREDETTE, Nicole (F)	47C	J8V 1P9
333	BERRIS, Ken (M)	47D	J8V 1P9
334	DESBIENS, Germaine (F)	48A	J8V 1P8
335	BISSON, Suzanne (F)	48A	
336	BELANGER, Anne (F)	48B	J8V 1P8
337	PLOUFFE, Jeanne (F)	48C	J8V 1P8
338	LETOURNEAU, Pierre (M)	48C	
339	LAFOND, André (M)	48D	J8V 1P8
340	LAFOND, France (F)	48D	
341	LAROCHE, Lucien (M)	48E	J8V 1P8
342	LAROCHE, Mariette (F)	48E	
343	HARRISON, Claude (M)	48F	J8V 1P8
344	HARRISON, Jocelyne (F)	48F	
345	FOURNIER, Claude (M)	48G	J8V 1P8
346	LARAMEE, Hélène (F)	48G	
347	LARAMEE, Irène (F)	48G	
348	LARAMEE, Nicole (F)	48G	
349	FORTIN, Rénald (M)	49A	J8V 1P9
350	FORTIN, Lorraine (F)	49A	
351	LEGER, Marcelle (F)	49B	
352	LEBLANC, Manon (F)	49C	J8T 1P9
353	DUGAL, Sylvain (M)	49C	
354	LECLAIR, Richard (M)	49D	J8T 1V9

RURAL/RURALE

N° | page N° | of/de

polling division section de vote

electoral district/circonscription

GATINEAU

certified/certifié signature(s) enumerator(s) / signature(s)-recenseur(s)

Jacqueline Leduc — Magdeleine Brisson

URBAN/URBAINE

N° 166 | page N° 3 | of/de 5

polling division section de vote

F 303

8 5M-7-79

PRELIMINARY LIST OF ELECTORS

ELECTIONS CANADA

LISTE PRÉLIMINAIRE DES ÉLECTEURS

164235

This list of qualified electors for the polling division number as set out below was prepared for use at the pending federal election from information obtained at the enumeration and has been certified by the signature(s) below as to completeness and correctness so far as is possible.

La présente constitue la liste des électeurs de la section de vote dont le numéro apparaît plus bas préparée en vue de l'élection fédérale en cours d'après les renseignements recueillis lors du recensement. Le(s) recenseur(s) y a(ont) apposé sa(leur) signature, affirmant que cette liste est aussi complète et exacte que possible.

N°			
	ERNEST GABOURY (suite)		
355	FOLEY, Lynn (F)	49D	J8T 1V9
356	COUSINEAU, Huguette (F)	49E	J8T 1V9
357	LORTIE, Ginette (F)	49F	J8T 1P9
358	FALTACAS, Dimitrios (M)	49G	J8T 1P9
359	FALTACAS, Suzanne (F)	49G	
	LOUIS HEMON		
360	BEAULE, Claude (M)	2	J8T 6M1
361	BEAULE, Hélène (F)	2	
362	MENARD, Pauline (F)	4	J8T 6M1
363	MENARD, Lyne (F)	4	
364	MANN, Luc (M)	6	J8T 6M1
365	MANN, Robert (M)	6	
366	MANN, Rose (F)	6	
367	BERLINGUETTE, Denis (M)	8	J8T 6M1
368	BERLINGUETTE, Johanne (F)	8	
369	COLLINS, Gregory (M)	12	J8T 6L7
370	LEGAULT, Jean-Marie (M)	12	
371	LEGAULT, Haidee (F)	12	
372	CARRIER, Ghislain (M)	14	J8T 6L7
373	CARRIER, Nicole (F)	14	
374	MARLEAU, Pierre (M)	14	
375	FORTIN, Odette (F)	14	
376	HUARD, Mark (M)	16	J8T 6L7
377	COTE, Nicole (F)	16	
378	LEGAULT, Gilles (M)	18	J8T 6L7
379	LEGAULT, Hélène (F)	18	
380	JOLY, Jacques (M)	22	J8T 6L7
381	JOLY, Paulette (F)	22	
382	DUCLOS, Bertrand (M)	24	J8T 6L7
383	DUCLOS, Monique (F)	24	
	ST-RENE OUEST (Boulevard)		
384	SARRAZIN, Marcel (M)	803	J8T 4Y6
385	LAFRENIERE, Diane (F)	803	
386	TREMBLAY, Gaston (M)	891	J8T 4Y6
387	TREMBLAY, Claire (F)	891	
388	TREMBLAY, Pierre (M)	891	
389	TREMBLAY, Alain (M)	891	
390	LAURIN, Louis (M)	891	
391	CARON, André (M)	914	J8T 4Y6
392	CYR, Louise (F)	914	
393	LAURIN, Michel (M)	943	J8T 4Y6
394	LAURIN, Maurice (M)	943	
395	LAURIN, Jeannine (F)	943	
396	PILON, Roger (M)	951	J8T 4Y6
397	HOULE, Gaétane (F)	951	
398	BOURQUE, Lucien (M)	1029A	J8T 6M2
399	BARETTE, Sylvie (F)	1029B	J8T 6M2
400	BARETTE, Stella (F)	1029B	
401	FUGERE, Gilles (M)	1029C	J8T 6M2
402	BELANGER, Céline (F)	1029C	
403	BERTRAND, Nicole (F)	1029D	J8T 6M2
404	ST-GEORGES, Normand (M)	1029E	J8T 6M2
405	MENARD, Louise (F)	1029E	
406	LABALETTE, Patrick (M)	1029F	J8T 6M2
407	DE COSTER, Lucie (F)	1029F	
408	MIGNEAULT, Sylvie (F)	1029G	J8T 6M2
	ST-RENE OUEST (suite)		
409	MIGNEAULT, Lorraine (F)	1029G	J8T 6M2
410	NORMAND, François (M)	1029H	J8T 6M2
412	NORMAND, Francis (M)	1029H	
413	LABRECQUE, Claudette (F)	1029H	
414	FOURCAUDOT, Jean-Marie (M)	1031A	J8T 6M2
415	GALLANT, Dolores (F)	1031A	
416	CORMIER, Gabriel (M)	1031B	J8T 6M2
417	GRENIER, Sylvie (F)	1031B	
418	GRENIER, Rollande (F)	1031B	
419	MEUNIER, Denis (M)	1031C	
420	MEUNIER, Guy (M)	1031C	
421	MEUNIER, Jean (M)	1031C	
422	MEUNIER, Hélène (F)	1031C	
423	NADON, Richard (M)	1035	J8T 6M2
424	NADON, Lucie (F)	1035	
425	NGUYEN, Minh, Nghia (M)	1037	J8T 6M2
426	BEDARD, Line (F)	1039	J8T 6M2
427	BISSON, Roch (M)	1041	J8T 6M2
428	BISSON, Robert (M)	1041	
429	BISSON, Nicole (F)	1041	
430	DESCHENES, Mario (M)	1048	J8T 6M2
431	LEGAULT, Suzanne (F)	1048	
432	LADOUCEUR, Richard (M)	1047	J8T 6M2
433	LADOUCEUR, Jeannine (F)	1047	
434	SAVARD, Alain (M)	1049	J8T 6M2
435	BRODEUR, Thérèse (F)	1062	J8T 6H1
436	FORTIN, Micheline (F)	1066	J8T 6H1
437	DESJARDINS, François (M)	1067	J8T 6L6
438	DESJARDINS, Ghislaine (F)	1067	
439	LEVASSEUR, Jocelyn (M)	1069	J8T 6L6
440	LEVASSEUR, Maria (F)	1069	
441	CHARRON, Jacques (M)	1070	J8T 6H1
442	CHARRON, Carmel (F)	1070	
443	BOULANGER, Maurice (M)	1071	J8T 6L6
444	BOULANGER, Rachelle (F)	1071	
445	PERRON, Ginette (F)	1073	J8T 6L6
446	ROY, Roland (M)	1074	J8T 6H1
447	ROY, Renée (F)	1074	
448	KIRK, Daniel (M)	1075	J8T 6L6
449	KIRK, Anne-Marie (F)	1075	
450	LABRIE, André (M)	1077	J8T 618
451	LABRIE, Lorraine (F)	1077	
452	ROBERGE, Carol (M)	1078	J8T 6H1
453	OUELLET, Lise (F)	1078	
454	BOUCHARD, Jean (M)	1079	J8T 6L6
455	BOUCHARD, Carmen (F)	1079	
456	HURTUBISE, Lynne (F)	1081	J8T 161
457	SANSCARTIER, Jean-Guy (M)	1082	J8T 6H1
458	SANSCARTIER, Diane (F)	1082	
459	CHARETTE, Diane (F)	1085A	J8T 6L6
460	LEMIEUX, Guy (M)	1085B	J8T 6L6
461	LEMIEUX, Laura (F)	1085B	
462	MOLINARI, Gino (M)	1085C	J8T 6L6
463	BEGIN, Lyne (F)	1085C	
464	GIROUARD, Jean-Claude (M)	1086	J8T 6H1
465	GIROUARD, Hélène (F)	1086	
466	PLOUFFE, Pierre (M)	1087B	J8T 6L6
467	PLOUFFE, Denyse (F)	1087B	
468	SAWYER, Marc (M)	1087C	J8T 6L6
469	SAWYER, Ginette (F)	1087C	

RURAL/RURALE

N° | page | N° | of/de

polling division / section de vote

electoral district/circonscription

GATINEAU

certified / certifié

signature(s)-enumerator(s) / signature(s)-recenseur(s)

Jacqueline Lidure Chrystalaine Messier

URBAN/URBAINE

N° 166 | page N° 4 of/de 5

polling division / section de vote

F 303 **PRELIMINARY LIST OF ELECTORS**

8 SM-7-79

ELECTIONS CANADA

164236

LISTE PRÉLIMINAIRE DES ÉLECTEURS

This list of qualified electors for the polling division number as set out below was prepared for use at the pending federal election from information obtained at the enumeration and has been certified by the signature(s) below as to completeness and correctness so far as is possible.

La présente constitue la liste des électeurs de la section de vote dont le numéro apparaît plus bas préparée en vue de l'élection fédérale en cours d'après les renseignements recueillis lors du recensement. Le(s) recenseur(s) y a(ont) apposé sa(leur) signature, affirmant que cette liste est aussi complète et exacte que possible.

N°			
	ST-RENE OUEST (suite)		
470	CLEMISS, Claudette (F)	1087D	J8T 6L6
471	CLEMISS, Kim (F)	1087D	
472	JEAN, Michelle (F)	1087F	J8T 6L6
473	ROSSI, Serge (M)	1087G	J8T 6L6
474	ROSSI, Ginette (F)	1087G	
475	PARENT, Raymond (M)	1089A	J8T 6L6
476	PARENT, Jeannine (F)	1089A	
477	McKINNON, James (M)	1089B	J8T 6L6
478	HOULE, Francine (F)	1089B	
479	FILTEAU, Pierre (M)	1089C	J8T 6L6
480	FILTEAU, Madeleine (F)	1089C	
481	DESCHENES, Micheline (F)	1089D	J8T 6L6
482	LAFERRIERE, Thérèse (F)	1089F	J8T 6L6
483	BERTHIAUME, Gilles (M)	1090	J8T 6H1
484	BERTHIAUME, Louise (F)	1090	J8T 6H1
485	ROY, Gaétan (M)	1094	J8T 6H1
486	ROY, Francine (M)	1094	
487	COUTU, Colette (F)	1098	J8T 6H1
488	BEAUDRY, Claude (M)	1102	J8T 6H1
489	BEAUDRY, Sylvie (F)	1102	
490	BEAUDRY, Jacques (M)	1102	
491	BEAUDRY, Liette (F)	1102	
492	GOSSELIN, Daniel (M)	1106	J8T 6H1
493	GOSSELIN, Michelle (F)	1106	
494	GAUTHIER, Alain (M)	1106	J8T 6H1
495	GAUTHIER, Johanne (F)	1106	
496	DAGENAIS, Denis (M)	1110	J8T 6H1
497	DAGENAIS, Suzanne (F)	1110	
498	CHARBONNEAU, Marcel (M)	1114	J8T 6H1
499	CHARBONNEAU, Yvette (F)	1114	
500	LEMIRE, Paul E. (M)	1118	J8T 6H1
501	TRUDEAU, Simone F. (F)	1118	
502	DESJARDINS, Gabriel (M)	1185	J8T 6J1
503	DESJARDINS, Lise (F)	1185	
504	LAMARCHE, Maurice (M)	1193	J8T 6J1
505	LAMARCHE, Jeannine (F)	1193	
506	LAMARCHE, Hélène (F)	1193	
507	LAMARCHE, Sylvie (F)	1193	
508	SIMON, Pierre (M)	1197	J8T 6J1
509	GUITAR-SIMON, Pierrette (F)	1197	
510	PERRIER, Ginette (F)	1205	J8T 6J1
511	FAUCHER, André (M)	1209	J8T 6J1
512	FAUCHER, Pierrette (F)	1209	
513	FAUCHER, Paulo (M)	1209	
514	FAUCHER, Richard (M)	1209	
515	FAUCHER, Robert (M)	1217	J8T 6J1
516	FAUCHER, Edouard (M)	1217	
517	FAUCHER, Yvette (F)	1217	
518	FAUCHER, Michel (M)	1217	
519	CHARRON, Ernest (M)	1221	J8T 6J1
520	CHARRON, Donalda (F)	1221	
521	DUFORD, Daniel (M)	1225	J8T 6J1
522	DUFORD, Yvon (M)	1225	
523	DUFORD, Juliette (F)	1225	
524	SMITH, Douglas (M)	1327	J8T 4Y6
525	SMITH, Warren (M)	1327	
526	SMITH, Wade (M)	1327	
527	SMITH, Wayne (M)	1327	
528	SMITH, Vera (F)	1327	
529	SMITH, Wanda (F)	1327	

N°			
	ST-RENE OUEST (suite)		
530	SMITH, Wynet (F)	1327	J8T 4Y6
531	SMITH, Karen (F)	1327	
532	SMITH, Debbie (F)	1327	

RURAL/RURALE

N° | page N° | of/de

polling division / section de vote

electoral district/circonscription

GATINEAU

certified / certifié — signature(s)-enumerator(s) / signature(s)-recenseur(s)

Jacqueline Leduc Magdalaine Messier

URBAN/URBAINE

N° 166 | page N° 5 | of/de 5

polling division / section de vote

164237

F 303 **PRELIMINARY LIST OF ELECTORS**

ELECTIONS CANADA

LISTE PRÉLIMINAIRE DES ÉLECTEURS

8 5M-7-79

This list of qualified electors for the polling division number as set out below was prepared for use at the pending federal election from information obtained at the enumeration and has been certified by the signature(s) below as to completeness and correctness so far as is possible.

La présente constitue la liste des électeurs de la section de vote dont le numéro apparaît plus bas préparée en vue de l'élection fédérale en cours d'après les renseignements recueillis lors du recensement. Le(s) recenseur(s) y a(ont) apposé sa(leur) signature, affirmant que cette liste est aussi complète et exacte que possible.

N°			
	LOUISBOURG(PLACE)		
1	Tremblay, Maurice(M)	3	J8T6B8
2	Tremblay, Carole(F)	3	
3	Sigouin, Lisette(F)	7	
4	Sigouin, Charles(M)	7	
5	Sigouin, Richard(M)	7	
6	Leduc, Michel(M)	9	
7	Leduc, Suzanne(F)	9	
8	Duguay, Diane(F)	11	
9	Leblanc, Luc(M)	11	
10	Lalonde, Carole(F)	13	
11	Lalonde, Denis(M)	13	
12	Robillard, Line(F)	15	
13	Robillard, Pierre(M)	15	
14	Peterson, Lisette(F)	17	
15	Peterson, Keith(M)	17	
16	Lanthier, Denis(M)	19	
17	Lanthier, Lucie(F)	19	
18	Béghin, Nicole(F)	21	
19	Séguin, Richard(M)	21	
20	Tessier, Gilles(M)	23	
21	Tessier, Claudette(F)	23	
22	Trottier, Monique(F)	25	
23	Trottier, Guy(M)	25	
24	Wiseman, Jacques(M)	27	
25	Wiseman, Marie(F)	27	
26	Pomerleau, Louise(F)	28	J8t6B9
27	Pomerleau, Manon(F)	28	
28	Pomerleau, Carole(F)	28	
29	Pomerleau, Pierrette(F)	28	
30	Pomerleau, Wilfrid(M)	28	
31	Richard, Jean-Yves(M)	29	J8T6B8
32	Richard, Odette(F)	29	
33	Lapratte, Hélène(F)	30	J8T6B9
34	Lapratte, Jean-Louis(M)	30	
35	Rochon, France(F)	31	J8T6B8
36	Régimbald, Raymond(M)	31	
37	Normand, Lise(F)	32	J8T6B9
38	Stevens, Marjolaine(F)	32	
39	Régimbald, Francine(F)	33	J8T6B8
40	Preseault, Pierre(M)	34	J8t6B9
41	Preseault, Ginette(F)	34	
42	Blanchard, Yves(M)	35	J8T6B8
43	Blanchard, Lucie(F)	35	
44	Chénier, Jacques(M)	36	J8T6B9
45	Chénier, Hélène(F)	36	
46	Garneau, Sylvaine(F)	37	J8T6B8
47	Garneau, Michel(M)	37	
48	Raymond, Jean-Yves(M)	38	J8T6B9
49	Brizard, Benoit(M)	39	J8T6B8
50	Brizard, Francine(F)	39	
51	Arvisais, Guy (M)	40	J8T6B9
52	Arvisais, Lise (F)	40	
53	Larche, Rachel(F)	41	J8T6B8
54	Larche, Denis(M)	41	
55	Poirier, Suzanne(F)	41	
56	Proulx, Normand(M)	41	
57	Joyce, Monique(F)	43	
58	Desjardins, André(M)	43	
59	Bélisle, Paul(M)	45	
60	Bélisle, Carole(F)	45	J8T6B8
61	Séguin, André(M)	47	
62	Séguin, Diane(F)	47	
63	Vandette, Gilles(M)	49	
64	Vandette, Betty(F)	49	
65	D'Aigle, Line(F)	51	
66	D'Aigle, Michel(M)	51	
67	Larochelle, Pierre(M)	53	
68	Larochelle, Colette(F)	53	
69	Beaudoin, Denise(F)	55	
70	Beaudoin, François(M)	55	
71	Pelletier, Yvon(M)	57	
72	Pelletier, Micheline(F)	57	
73	Boucher, Gaétan(M)	59	
74	Boucher, Hélène(F)	59	
75	Vaive, Marc(M)	61	
76	Létourneau, Anne(F)	61	
77	Ménard, Gaétan(M)	62	J8T6B9
78	Lavoie, Cécile(F)	62	
79	Lavigne, Normand(M)	63	J8T6B8
80	Lavigne, Diane(F)	63	
81	Simard, Diane(F)	64	J8T6B9
82	Simard, Robert(M)	64	
83	Chouinard, Joanne(F)	65	J8T6B8
84	Chouinard, Maurice(M)	65	
85	Boyer, Bruno(M)	66	J8T6B9
86	Boyer, Denise,(F)	66	
87	Thérien, Robert(M)	68	
88	Thérien, Louise(F)	68	
89	Goulet, RogerL.(M)	70	
90	Goulet, HélèneH.(F)	70	
91	Béland, Viateur(M)	72	
92	Garneau, Louise(F)	72	
	NELLIGAN		
93	Jacques, Gilbert(M)	136	J8T5Z7
94	Jacques, Solange(F)	136	
95	Amyot, Michel(M)	143	J8T5Z6
96	Amyot, Francine(F)	143	
97	Danis, Robert(M)	144	J8T5Z7
98	Danis, Colette(F)	144	
99	Mayer, Dennis(M)	145	J8T5Z6
100	Mayer, Gaby(F)	145	
101	Thivierge, Bernard(M)	146	J8T5Z7
102	BarronThivierge,Pierrette(F)	146	
103	Gravelle, Roger(M)J.	147	J8T5Z6
104	Gravelle, Carole(F)	147	
105	Stevens, Thérèse(F)	148	J8T5Z7
106	Raby, René(M)	149	J8T5Z6
107	Aubé, Charlyne(F)	149	
108	Deslande,s,Jean-Claude(M)	150	J8T5Z7
109	Deslandes, Margueri[illegible](F)	150	
110	Gosselin, hélène(F)	153	J8T5Z6
111	Roux, Patrick(M)	154	J8T5Z7
112	Roux, Gaston)M)	154	
113	Roux, Aimée(F)	154	
114	Fournier, Richard(M)	155	J8T5Z6
115	Fournier, Hélène(F)	155	
116	Verdon, Gérard(M)	157	
117	Verdon, Lise(F)	157	

RURAL/RURALE — N° — page — N° — of/de — polling division / section de vote

electoral district/circonscription: GATINEAU

URBAN/URBAINE — N° 167 — page 1 of/de 3 — polling division / section de vote

certified/certifié — signature(s)-enumerator(s) / signature(s)-recenseur(s): André Leduc | Guy Chaussé

F 303

85M-7-79

PRELIMINARY LIST OF ELECTORS

ELECTIONS CANADA

164238

LISTE PRÉLIMINAIRE DES ÉLECTEURS

This list of qualified electors for the polling division number as set out below was prepared for use at the pending federal election from information obtained at the enumeration and has been certified by the signature(s) below as to completeness and correctness so far as is possible.

La présente constitue la liste des électeurs de la section de vote dont le numéro apparaît plus bas préparée en vue de l'élection fédérale en cours d'après les renseignements recueillis lors du recensement. Le(s) recenseur(s) y a(ont) apposé sa(leur) signature, affirmant que cette liste est aussi complète et exacte que possible.

N°			
118	Lacroix, Myles(M)	158	J8T5Z7
119	Lacroix, Réjeanne(F)	158	
120	Clairoux,Moreau,Sylvie(F)	159	J8T5Z6
121	Moreau, Pierre(M)	159	
122	Mitrow, André(M)	160	J8T5Z7
123	Mitrow, Jacqueline(F)	160	
124	Boutin, Edgar(M)	161	J8T5Z6
125	Boutin, Joel(M)	161	
126	Boutin, Bernadette(F)	161	
127	Gilbert, Rémi(M)	163	
128	Bonin,Gilbert,Nicole(F)	163	
129	Charron, Carmelle(F)	165	
130	Charron, Réjean(M)	166	
131	Dumond, Daniel(M)	166	J8T6J9
132	Brisson, Claudine(F)	166	
133	Rupé, Marc(M)	167	J8T5Z6
134	Buteau,Rupé,Pierrette(F)	167	
135	Lasalle, Marc(M)	168	J8T6J9
136	Lasalle, Sylvie(F)	168	
137	Robitaille, Benoit(M)	170	
138	Robitaille, Jacqueline(F)	170	
139	Séguin, Roger(M)	172	
140	Séguin, Julie(F)	172	
141	Séguin, Lise(F)	172	
142	Dion, Yvonne(F)	172	
143	Cagné,Mireille(F)	173	J8T6A8
144	Guay, Georgette(F)	174	J8T6A8
145	Guay, Lionel(F)	174	
146	Roy, Félix(M)	175	J8T6A8
147	Roy, Colleen(F)	175	
148	Dicaire, Fernand(M)	176	J8T6J9
149	Dicaire, Diane(F)	176	
150	Dufour, Guy(M)	177	J8T6A8
151	Dufour, Johanne(F)	177	
152	Gilbert, Mario(M)	179	
153	Gilbert, Maria(F)	179	
154	Pruschowsky,Georges(M)	181	
155	Pruschowsky,Ursula(F)	181	
156	Lacroix, Thérèse(F)	183	
157	Germain, Carole(F)	185	
158	Germain, Sylvie(F)	185	
159	Racine, Guy(M)	187	
160	Racine, Gisèle(F)	187	
161	Glandon, Jacques(M)	189	
162	Deschamps, Sylvie(F)	189	
163	Malette, Jocelyne(F)	191	
164	Malette, Johanne(F)	191	
165	Aubrey, Léo(M)	193	
166	Aubrey,Claire(F)	193	
167	Lapensée, Jean-Pierre(M)	194	J8T6J9
168	Lapensée, Ginette(F)	194	
169	Gagnon, Jérome(M)	195	J8T6A8
170	Gagnon, Marie(F)	195	
171	Roy, Bernard(M)	196	J8T6J9
172	Roy, Hélène(F)	196	
173	Valcarcel,Roger(M)	197	J8T6A8
174	Gélinas, Catherine(F)	197	
175	Bouchard, Benoit(M)	198	J8T6J9
176	Bouchard, Lina(F)	198	
177	Carisse, Guy(M)	199	J8T6A8
178	Carisse, Marjolaine(F)	199	
179	Bouchard, François(M)	200	J8T6L3
180	Bouchard, Francine(F)	200	J8T6L3
181	Pelland, André(M)	200	
182	Pelland, Adèle(F)	200	
183	Lacasse, Doris(M)	202	J8T6J9
184	Guérette, Francine(F)	202	
185	Couture, Raymond(M)	206	J8T6L3
186	Couture, Diane(F)	206	
187	Charette, Jacques(M)	207	J8T6A9
188	Charette, Claudette(F)	207	
189	Bilodeau, Paul-Andre(M)	211	
190	Bilodeau, Thérèse(F)	211	
191	Pelletier, Claude(M)	214	J8T6J9
192	Pelletier, Fernande(F)	214	
193	Bourgon, Léon(M)	215	J8T6A9
194	Bourgon, Juliette(F)	215	
195	Veilleux, Richard(M)	221	
196	Veilleux, Danielle(F)	221	
197	Marengère, Richard(M)	223	
198	Marengère, Sandra(F)	223	
199	Normand, André(M)	224	J8T6C1
200	Normand, Sylvie(F)	224	
201	Laplante, Michel(M)	225	J8T6A9
202	Laplante, Louise(F)	225	
203	Lachapelle, Roland(M)	226	J8T6C1
204	Gauthier, Rhéal(M)	227	J8T6A9
205	Gauthier, Madelaine(F)	227	
206	SansCartier, Lucien(M)	228	J8T6C1
207	SansCartier, Alice(F)	228	
208	Charron, Richard(M)	229	J8T6A9
209	Charron, Lise(F)	229	
210	Cappentier, Pierre(M)	230	J8T6C1
211	Carpentier, Denise(F)	230	
212	Latreille, Marc(M)	231	J8T6A9
213	Latreille, Lise(F)	231	
214	Carneau, André(M)	232	J8T6C1
215	Carneau, Linda(F)	232	
216	Larrivée, Constance(F)	233	J8T6A9
217	Gagnon,Yvanne(F)	233	
218	Emond, Bernard(M)	234	J8T5V5
219	Emond, Micheline(F)	234	
220	Lévesque, Gilles(M)	235	J8T6A9
221	Lévesque, Monique(F)	235	
222	Leduc, Claude(M)	237	
223	Leduc, Ginette(F)	237	
224	Vaillant, Marc(M)	238	J8T6C2
225	Vaillant, Léontine(F)	238	
226	Simard, Léon(M)	239	J8T6A9
227	Simard, Ginette(F)	239	
228	Plante, Jacques(M)	240	J8T6C2
229	Paradis, Clandette(F)	240	
230	Archambault,Jean-Marc(M)	241	J8T6A9
231	Archambault, Michelle(F)	241	
232	Tousignan, Gaston(M)	242	J8T6C2
233	Charron, Suzanne(F)	242	
234	Lebosuf, Sarto(M)	243	J8T6A9
235	Lebosuf, Antoinette(F)	243	
236	Millette, Réjean(M)	244	J8T6C2
237	Millette, Francine(F)	244	
238	Neville, Marc(M)	245	J8T6A9
239	Neville, Mireille(F)	245	
240	Desroches, Georges(M)	246	J8T6C2
241	Desroches, Nicole(F)	246	

RURAL/RURALE

N° | page | N° | of/de

polling division / section de vote

electoral district/circonscription

GATINEAU

certified/certifié

signature(s)-enumerator(s) / signature(s)-recenseur(s)

André Leduc | Guy Chaussé

URBAN/URBAINE

N° 167 | page 2 of/de 3

polling division / section de vote

164239

F 303

PRELIMINARY LIST OF ELECTORS

8 5M-7-79

ELECTIONS CANADA

LISTE PRÉLIMINAIRE DES ÉLECTEURS

This list of qualified electors for the polling division number as set out below was prepared for use at the pending federal election from information obtained at the enumeration and has been certified by the signature(s) below as to completeness and correctness so far as is possible.

La présente constitue la liste des électeurs de la [illegible]on de vote dont le numéro apparaît plus bas préparée en vue de l'élection fédérale en cours d'après les renseignements recueillis lors du recensement. Le(s) recenseur(s) y a(ont) apposé sa(leur) signature, affirmant que cette liste est aussi complète et exacte que possible.

N°			
242	Delorme, Gilles(M)	249	J8T5T8
243	Delorme, Sandra(F)	249	
244	Gagné, Richard(M)	251	
245	Gagné, Estelle(F)	251	
246	Villeneuve, Diane(F)	253	
247	Comtois, Maurice(M)	255	
248	Comtois, Lucie(F)	255	
249	Comtois, Julie(F)	255	
250	Comtois, Germaine(F)	255	
251	Comtois, Jules(M)	255	
252	Bertrand, Michel(M)	257	
253	Bertrand, Marie-Claire(F)	257	
254	Guy, Bernard,(M)	259	
255	Guy, Lise(F)	259	
	UNION		
256	Gosselin, Lise(F)	1	J8T5W9
257	Harel, Christian(M)	2	J8T5X1
258	Harel, Diane(F)	2	

RURAL/RURALE			electoral district/circonscription	URBAN/URBAINE		
N°	page		GATINEAU	N°	page	
	N°	of/de	certified / certifié — signature(s)-enumerator(s) / signature(s)-recenseur(s)	167	N° 3	of/de 3
polling division / section de vote			André Leduc / Guy Chaussé	polling division / section de vote		

164240

F 303 **PRELIMINARY LIST OF ELECTORS**

8 SM - 79

ELECTIONS CANADA

LISTE PRÉLIMINAIRE DES ÉLECTEURS

This list of qualified electors for the polling division number as set out below was prepared for use at the pending federal election from information obtained at the enumeration and has been certified by the signature(s) below as to completeness and correctness so far as is possible.

La présente constitue la liste des électeurs de la section de vote dont le numéro apparaît plus bas préparée en vue de l'élection fédérale en cours d'après les renseignements recueillis lors du recensement. Le(s) recenseur(s) y a(ont) apposé sa(leur) signature, affirmant que cette liste est aussi complète et exacte que possible.

N°			
	BEAUCHEMIN		
I	Martinho, Raoul (M)	3	J8T5S8
2	Marthino, Hélène (F)	3	
3	Marthino, Humberto (M)	3	
4	Brière, Richard (M)	4	J8T5S9
5	Brière, Jacqueline (F)	4	
6	Caron, André (M)	5	J8T5S8
7	Caron, Jocelyne (F)	5	
8	Dupuis, Francois, (M)	6	J8T5S9
9	Dupuis, Nicole (F)	6	
I0	Wardan, Sobhi (M)	7	J8T5S8
II	Cardinal, Albert (M)	8	J8T5S9
I2	Cardinal, Pearl (F)	8	
I3	Renthalier, Carole (F)	9	J8T5S8
I4	Laurin, Michel (M)	I0	J8T5S9
I5	Laurin, Jeannine (F)	I0	
I6	Henrie, Neil (M)	II	J8T5S8
I7	Henrie, Nicole (F)	II	
I8	Laviolette, Guy (M)	I2	J8T5S9
I9	Laviolette, Michelyne (F)	I2	
20	Melançon, Benoit (M)	I3	J8T5S8
2I	Desormeaux, Daniele (F)	I3	J8T5S8
22	Gleeson, Alice (F)	I4	J8T5S9
23	Gleeson, André (M)	I4	
24	Gleeson, Robert (M)	I4	
25	Leduc, Roch (M)	I5	J8T5S8
26	Leduc, Diane (F)	I5	
27	Aubin, Jean-Guy (M)	I6	J8T5S9
28	Aubin, Diane (F)	I6	
29	Aubin, Marc (M)	I6	
30	Marechal, Claude (M)	I7	J8T5S8
3I	Marechal, Jackay (F)	I7	
32	Chartrand, Maurice (M)	I8	J8T5S9
33	Chartrand, Suzanne (F)	I8	
34	Simard, Charles (M)	I9	J8T5S8
35	Lefebvre, Sylvie (F)	I9	J8T5S8
36	Tzoutzourakis, Felix (M)	20	J8T5S9
37	Tzoutzourakis, Lise (F)	20	
38	Lalonde, Jean-Denis (M)	2I	J8T5S8
39	Lalonde, Francine (F)	2I	
40	Bisson, Marius (M)	23	J8T5S8
4I	Bisson, Madeleine (F)	23	
42	Bisson, Christine (F)	23	
43	Charron, Jocelyn (M)	24	J8T5S9
44	Charron, Rachel (F)	24	
45	Bouchard, Alain (M)	25	J8T5S8
46	Bouchard, Marjolaine (F)	25	
47	Desabrais, Jacques (M)	26	J8T5S9
48	Desabrais, Lise (F)	26	
49	Ouellet, Germain (M)	27	J8T5S8
50	Pellerin, Huguette (F)	27	J8T5S8
5I	ST-Amour, Germain (M)	28	J8T5S9
52	ST-Amour, Adele (F)	28	
53	Boisclair, Michel (M)	30	J8T5S9
54	Boisclair, Rachel (F)	30	
55	Forget, Maurice (M)	3I	J8T5S8
56	Forget, Simone (F)	3I	
57	Cayen, Gérald (M)	32	J8T5S9
58	Cayen, Claire (F)	32	
59	Bergeron, J.A.Claude (M)	33	J8T5S8
60	Bergeron, M.G.Claude (F)	33	
61	Parent, Brian (M)	34	J8T5S9
62	Parent, Shirley (F)	34	
63	Bail, Serge (M)	35	J8T5S8
64	Bail, Lucile (F)	35	
65	Simard, Gilles (M)	36	J8T5S9
66	Simard, Louise (F)	36	
67	Guay, Maurice (M)	37	J8T5S8
68	Guay, Lucille (F)	37	
69	Michaud, Serge (M)	39	J8T5S8
70	Michaud, Linda (F)	39	
7I	Trudel, Paul (M)	4I	J8T5S8
72	Mandeville, Colette (F)	4I	J8T5S8
73	Souligny, Elie (M)	43	J8T5S8
74	Souligny, Gisèle (F)	43	
75	Gravelle, Hector (M)	44	J8T5S9
76	Mercier, Ginette (F)	44	J8T5S9
77	ST-Amour, Pierre (M)	45	J8T5S8
78	ST-Amour, Suzanne (F)	45	
	BOCAGE		
79	Boudreau, Jean-Claude (M)	I	J8T5WI
80	Boudreau, Normande (F)	I	
8I	Boudreau, Jasmin (M)	I	
82	Rodrigue, Alain (M)	2	J8T5W2
83	Rodrigue, Jocelyne (F)	2	
84	Lachance, Martin (M)	3	J8T5WI
85	Côté, Michel (M)	4	J8T5W2
86	Côté, Lise (F)	4	
87	Paré, Jacques (M)	5	J8T5W1
88	Paré, Céline (F)	5	
89	Doucet, Pierre (M)	6	J8T5W2
90	Doucet, Anne-Marie (F)	6	
91	Chénier, Jean-Pierre (M)	7	J8T5W1
92	Carrière, Lise (F)	7	J8T5W1
93	Beaudoin, Denis (M)	7	J8T 5W1
94	Beaudoin, Nicole (F)	7	
95	Dorion, Rachel (F)	7	J8T5W1
96	Rochette, Claude (M)	9	J8T5W1
97	Proulx, Gaétan (M)	10	J8T5W2
98	Proulx, José (F)	10	
99	Furtado, Arthur (M)	11	J8T5W1
100	Furtado, Maria (F)	11	
101	Furtado, Romiro (M)	11	
102	Furtado, José (M)	11	
103	Prud'homme, Michel (M)	12	J8T5W2
104	Prud'homme, Ghislaine (F)	12	
105	Fortin, Hubert (M)	13	J8T5W1
106	Fortin, Carole (F)	13	
107	Cullen, Kevin (M)	14	J8T5W2
108	Cullen, Aurore (F)	14	
109	Fredette, Raymond (M)	15	J8T5W1
110	Fredette, Lucie (F)	15	
111	Ouellette, Léonard (M)	16	J8T 5W2
112	Ouellette, Lynn (F)	16	
113	Canuel, Claude (M)	17	J8T5W1
114	Canuel, Jocelyne (F)	17	
115	Smith, Roger (M)	18	J8T5W2
116	Smith, Joanne (F)	18	
117	Laflamme, Guy (M)	19	J8T5W1
118	Laflamme, Ginette (F)	19	
119	Charbonneau, Luc (M)	20	J8T5W2

RURAL/RURALE — N° — page N° of/de — polling division section de vote

electoral district/circonscription: GATINEAU

certified / certifié — signature(s)-enumerator(s) / signature(s)-recenseur(s)

URBAN/URBAINE — N° 168 — page N° 1 of/de 3 — polling division section de vote

F 303 **PRELIMINARY LIST OF ELECTORS**

8 SM-7 79

ELECTIONS CANADA

LISTE PRÉLIMINAIRE DES ÉLECTEURS

164241

This list of qualified electors for the polling division number as set out below was prepared for use at the pending federal election from information obtained at the enumeration and has been certified by the signature(s) below as to completeness and correctness so far as is possible.

La présente constitue la liste des électeurs de la section de vote dont le numéro apparaît plus bas préparée en vue de l'élection fédérale en cours d'après les renseignements recueillis lors du recensement. Le(s) recenseur(s) y a(ont) apposé sa(leur) signature, affirmant que cette liste est aussi complète et exacte que possible

BOCAGE

N°			
120	Charbonneau, Suzanne (F)	20	J8T5W2
121	Richard, André (M)	21	J8T5W1
122	Richard, Pauline (F)	21	
123	Desjardins, André (M)	22	J8T5W2
124	Charbonneau, Denise (F)	22	J8T5W2
125	Richard, Gaëtan (M)	24	J8T5W2
126	Richard, Gertrude (F)	24	
127	Deslauriers, Michel (M)	25	J8T5W3
128	Chantigny, Nicole (F)	25	J8T5W3
129	Piché, Raymond (M)	26	J8T5W2
130	Lalonde, Monique (F)	26	J8T5W2
131	Lalonde, Paulette (F)	26	
132	Nauss, Terry (M)	27	J8T5W3
133	Nauss, Denise (F)	27	
134	St-Pierre, Marc (M)	28	J8T5W2
135	St-Pierre, Francine (F)	28	
136	Beaupré, Serge (M)	29	J8T5W3
137	Beaupré, Jacqueline (F)	29	
138	Tremblay, Jacques (M)	30	J8T5W2
139	Tremblay, Micheline (F)	30	
140	Spooner, Gérard (M)	31	J8T5W3
141	Spooner, Diane (F)	31	
142	Tessier, Marcel (M)	32	J8T5W2
143	Tessier, Luc (M)	32	
144	Tessier, Daniel (M)	32	
145	Tessier, Colette (F)	32	
146	Tessier, André (M)	33	J8T5W3
147	Tessier, Georgette (F)	33	
148	Bélanger, Pierre (M)	35	J8T5W3
149	Hains, Marjolaine (F)	35	J8T5W3
150	Guy, Marcel (M)	36	J8T5W2
151	Guy, Diane (F)	36	
152	D'Aoust René (M)	37	J8T5W3
153	D'Aoust Lilac-Thérèse (F)	37	
154	D'Aoust Marie-Louise (F)	37	
155	Hotte, Jean-Pierre (M)	38	J8T5W2
156	Hotte, Christine (F)	38	
157	Brunet, Gilles (M)	39	J8T5W3
158	Gour, Joanne (F)	39	J8T5W3
159	Deslauriers, Emile (M)	40	J8T5W2
160	Deslauriers, Anne (F)	40	
161	Deslauriers, Monique (F)	40	
162	Lacasse, Pierre (M)	41	J8T5W3
163	Lacasse, Jacinthe (F)	41	
164	Sheehan, Michael (M)	42	J8T5W2
165	Sheehan, Monique (F)	42	
166	St-Onge, Jean-Paul (M)	43	J8T5W3
167	St-Onge, Pearl (F)	43	
168	Clement, Gérard (M)	44	J8T5W2
169	Clement, Antoinette (F)	44	
170	Boyer, Gilles (M)	45	J8T5W3
171	Boyer, Fernande (F)	45	
172	Dugal, Jean (M)	47	J8T5W3
173	Dugal, Linda (F)	47	
174	Saumure, Carol (M)	49	J8T5W3
175	Saumure, Jacqueline (F)	49	
176	Dompierre, Serge (M)	51	J8T5W3
177	Dompierre, Kathleen (F)	51	
178	Dumas, Serge (M)	53	J8T5W3
179	Dumas, Gisèle (F)	53	
180	Geada, Hermano (M)	55	J8T5W3
181	Geada, Maria (F)	55	J8T5W3
182	Tassé, Marcel (M)	57	J8T5W3
183	Tassé, Diane (F)	57	
184	Turgeon, Micheline (F)	60	J8T5W4
185	Fontaine, Micael (M)	61	J8T5W3
186	Fontaine, Lyliane (F)	61	
187	Simard, Armand (M)	62	J8T5W4
188	Simard, Pauline (F)	62	
189	Froes, Joao Francisco (M)	63	J8T5W3
190	Froes, Odilia (F)	63	
191	Froes, Agostinho (M)	63	
192	Leblanc, Jean-Pierre (M)	65	J8T5W3
193	Leblanc, Pierrette (F)	65	
194	Fournier, Gary (M)	66	J8T5W4
195	Guilbault, Denise (F)	66	J8T5W4
196	Guilbault, Viviane (F)	66	
197	Filteau, Jean (M)	66	J8T5W4
198	Gagnon, Francois (M)	68	J8T5W4
199	Gagnon, Sandra-Suzanne (F)	68	
200	Bélisle, Pierre (M)	70	J8T5W4
201	Bélisle, Hélène (F)	70	
202	Lavoie, Gilles (M)	71	J8T5W5
203	Lavoie, Claire (F)	71	
204	Veilleux, Claude (M)	72	J8T5W4
205	Carbonneau, Josée (F)	72	J8T5W4
206	Flynn, Eric (M)	73	J8T5W5
207	Flynn, Lynn-Marie (F)	73	
208	Ladouceur, Luc (M)	74	J8T5W4
209	Ladouceur, Francine (F)	74	
210	Georges, Fawzy (M)	75	J8T5W5
211	Bessada, Faya (F)	75	J8T5W5
212	Giroux, Yvon (M)	77	J8T5W5
213	Giroux, Carole (F)	77	
214	Hayashi, Danielle (F)	79	J8T5W5
215	Novak, Michel (M)	81	J8T5W5
216	Novak, Gaetane (F)	81	
217	Bonneville, Yves (M)	82	J8T5W6
218	Bonneville, Hélène (F)	82	
219	Gagnon, Gilles (M)	83	J8T5W5
220	Gagnon, Thérèse (F)	83	
221	Carpentier, Jean-Paul (M)	85	J8T5W5
222	Carpentier, Claudette (F)	85	
223	Brûlé, Robert (M)	86	J8T5W6
224	Brûlé, Micheline (F)	86	
225	Leckie, John (M)	87	J8T5W5
226	Charron, Lucette (F)	87	J8T5W5
227	Charron, Francine (F)	87	
228	Rouleau, Alain (M)	89	J8T5W5
229	Rouleau, Pauline (F)	89	
230	Plaus, Bert (M)	90	J8T5W6
231	Plaus, Denise (F)	90	
232	Brazeau, Gérald (M)	91	J8T5W5
233	Brazeau, Huguette (F)	91	
234	Carpentier, Jean (M)	93	J8T5W5
235	Lauzon, Marjorie (F)	94	J8T5W6
236	Miscempbell, Janet (F)	94	J8T5W6
237	Charette, Marcel (M)	95	J8T5W5
238	Carpentier, Marie-Claire	95	J8T5W5
239	Charette, Murielle (F)	95	J8T5W5
240	Benard, André (M)	96	J8T5W6
241	Benard, Louise (F)	96	

RURAL/RURALE

N° | page | N° | of/de

polling division / section de vote

electoral district/circonscription

gatineau

certified / certifié

signature(s)-enumerator(s) / signature(s)-recenseur(s)

Sylvie M. Paiement | Nancy Ford

URBAN/URBAINE

N° 168 | page N° 2 | of/de 3

polling division / section de vote

F 303 **PRELIMINARY LIST OF ELECTORS**

85M-7-79

ELECTIONS CANADA

164242

LISTE PRÉLIMINAIRE DES ÉLECTEURS

This list of qualified electors for the polling division number as set out below was prepared for use at the pending federal election from information obtained at the enumeration and has been certified by the signature(s) below as to completeness and correctness so far as is possible.

La présente constitue la liste des électeurs de la section de vote dont le numéro apparaît plus bas préparée en vue de l'élection fédérale en cours d'après les renseignements recueillis lors du recensement. Le(s) recenseur(s) y a(ont) apposé sa(leur) signature, affirmant que cette liste est aussi complète et exacte que possible.

N°				N°			
	BOCAGE						
242	Vachon, Marc-André (M)	97	J8T5W5	304	Pilon, Stéphane (M)	132	J8T5W6
243	Vachon, Colette (F)	97	J8T5W5	305	Guindon, Jacques (M)	133	J8T5W7
244	Breault, Serge (M)	98	J8T5W6	306	Guindon, Louise (F)	133	
245	Boucher, Nicole (F)	98	J8T5W6	307	Guindon, Martine (F)	133	
246	Pelletier, Luc (M)	99	J8T5W5				
247	Pelletier, Francine (F)	99					
248	Boutin, Daniel (M)	100	J8T5W6				
249	Boutin, Monique (F)	100					
250	Burelle, André (M)	102	J8T5W6				
251	Proulx, Nicole (F)	102	J8T5W6				
252	Lesage, Michel (M)	104	J8T5W6				
253	Lesage, Monique (F)	104					
254	Ste-Croix, Euler (M)	105	J8T5W7				
255	Ste-Croix, Françoise (F)	105					
256	Leduc, Marcel (M)	106	J8T5W6				
257	Leduc, Micheline (F)	106					
258	Villeneuve, André (M)	107	J8T5W7				
259	Villeneuve, Lucienne (F)	107					
260	Villeneuve, Michel (M)	107					
261	Villeneuve, Chantal (F)	107					
262	Sirois, Guy (M)	108	J8T5W6				
263	Saumure, Joline (F)	108	J8T5W6				
264	Cadieux, Gilles (M)	109	J8T5W7				
265	Cadieux, Monique (F)	109					
266	Charron, Richard (M)	111	J8T5W7				
267	Charrron, Carole (F)	111					
268	Aubin, Suzanne L. (F)	112	J8T5W6				
269	Briand, Georgette (F)	112	J8T5W6				
270	Savard, Jean (M)	115	J8T5W7				
271	Savard, Lucie (F)	115					
272	Joanisse, Richard (M)	116	J8T5W6				
273	Régimbald, Ginette (F)	116	J8T5W6				
274	Boucher, Jean-Pierre (M)	117	J8T5W7				
275	Boucher, Suzanne (F)	117					
276	Martine, Yvon (M)	118	J8T5W6				
277	Martine, Nicole (F)	118					
278	Ouellette, Guy (M)	119	J8T5W7				
279	Nault, Micheline (F)	119	J8T5W7				
280	Pinard, Marianne (F)	119	J8T5W7				
281	Major, Roger (M)	120	J8T5W6				
282	Major, Louise (F)	120					
283	Brault, Gilles (M)	122	J8T5W6				
284	Brault, Marie (F)	122					
285	Meloche, Ronald (M)	124	J8T5W6				
286	Meloche, Francine (F)	124					
287	Cantin, Bernard (M)	125	J8T5W7				
288	Robillard, Anne (F)	125	J8T5W7				
289	Doucet, Carl (M)	126	J8T5W6				
290	Doucet, Paula (F)	126					
291	Mongeon, Yves (M)	127	J8T5W7				
292	Mongeon, Diane (F)	127					
293	Simard, Pierre (M)	128	J8T5W6				
294	Simard, Susie (F)	128					
295	Montfils, Claude (M)	129	J8T5W7				
296	Montfils, Micheline (F)	129					
297	Martine, Jean (M)	130	J8T5W6				
298	Martine, Clémence (F)	130					
299	Dubé, Roger (M)	131	J8T5W7				
300	Dubé, Pierrette (F)	131					
301	Pilon, Roland (M)	132	J8T5W6				
302	Pilon, Aline (F)	132					
303	Pilon, Carol (M)	132					

RURAL/RURALE			electoral district/circonscription	URBAN/URBAINE		
N°	page		GATINEAU	N°	page	
	N°	of/de		168	N° 3	of/de 3
polling division section de vote			certified signature(s)-enumerator(s) / signature(s)-recenseur(s)	polling division section de vote		

164243

F 303 **PRELIMINARY LIST OF ELECTORS**

ELECTIONS CANADA

LISTE PRÉLIMINAIRE DES ÉLECTEURS

8 5M-7-79

This list of qualified electors for the polling division number as set out below was prepared for use at the pending federal election from information obtained at the enumeration and has been certified by the signature(s) below as to completeness and correctness so far as is possible.

La présente constitue la liste des électeurs de la section de vote dont le numéro apparaît plus bas préparée en vue de l'élection fédérale en cours d'après les renseignements recueillis lors du recensement. Le(s) recenseur(s) y a(ont) apposé sa(leur) signature, affirmant que cette liste est aussi complète et exacte que possible.

N°			
		PAULIN	
1	Gratton, André (M)	1	J8T6A1
2	Moreau, Cécile (F)	1	J8T6A1
		SYLVAIN	
3	Turpin, Gaston (M)	5	J8T5V3
4	Turpin, Denise (F)	5	
5	Gadbois, Richard (M)	7	J8T5V3
6	Gadbois, Francine (F)	7	
7	Lavergne, Marc (M)	9	J8T5V3
8	Lavergne, Dianne (F)	9	
9	Roberge, Raymond (M)	I0	J8T5V2
I0	Roberge, Françoise (F)	I0	
II	Fotie, Philippe (M)	II	J8T5V3
I2	Fotie, Marie (F)	II	
I3	Charron, Guy (M)	I2	J8T5V2
I4	Charron, Joanne (F)	I2	
I5	Beaudry, Jean (M)	I3	J8T5V3
I6	Beaudry, Anne (F)	I3	
I7	Pichette, Pierre (M)	I4	J8T5V2
I8	Pichette, Suzanne (F)	I4	
I9	Lepage, Robert (M)	I5	J8T5V3
20	Lepage, Carole (F)	I5	
2I	Filion, Clifford (M)	I6	J8T5V2
22	Filion, Réna (F)	I6	
23	Voyer, Pierre (M)	I7	J8T5V3
24	Voyer, Michèle (F)	I7	
25	Voyer, Danielle (F)	I7	
26	Mantha, Dianne (F)	I8	J8T5V2
27	Bélisle, Michel (M)	I8	J8T5V2
28	Brennan, Francine (F)	I9	J8T5V3
29	Brennan, Jerry (M)	I9	
30	Gobeil, Geatane (F)	20	J8T5V2
3I	Hanna, Zaher (M)	20	J8T5V2
32	Garceau, Francine (F)	2I	J8T5V3
33	Garceau, Paul (M)	2I	
34	Léger, Nicole (F)	22	J8T5V2
35	Léger, Michel (M)	22	
36	Van Chesteing, Berthe (F)	23	J8T5V3
37	Van Chesteing, Yvon (M)	23	
38	Myers, Paul (M)	25	J8T5V3
39	Myers, Lucie (F)	25	
40	Quinn, Nicole (F)	26	J8T5V2
4I	Quinn, Yvon (M)	26	
42	Larocque, Kerry (F)	27	J8T5V3
43	Larocque, Paul (M)	27	
44	Ladouceur, Pauline (F)	28	J8T5V2
45	Gauthier, Maurice (M)	28	J8T5V2
46	Hall, Johanne (F)	28	J8T5V2
47	Hall, Peter (M)	28	
48	Chouinard, Louise	29	J8T5V3
49	Almeida, Cidalia (F)	30	J8T5V2
50	Almeida, Manuel (M)	30	
5I	St-Denis, Claude (M)	3I	J8T5V3
52	St-Denis, Gilberte (F)	3I	
53	Lacombe, Madeleine (F)	32	J8T5V2
54	Lacombe, Gilles (M)	32	
55	Lacombe, Daniel (M)	32	
56	Giroux, Louise (F)	33	J8T5V3
57	Giroux, Claude (M)	33	
58	Drouin, Germaine (F)	34	J8T5V2
59	Drouin, Benoit (M)	34	
60	Pilon, Denis (M)	35	J8T5V3
6I	Sancartier, Christine (F)	35	J8T5V3
62	Farag, Guirguis (M)	36	J8T5V2
63	Farag, Safaa (F)	36	
64	Paquette, Aurèle (M)	37	J8T5V3
65	Paquette, Denise (F)	37	
66	Paquette, Roland (M)	37	
67	Guay, Michel (M)	38	J8T5V2
68	Guay, Solange (F)	38	
69	Charron, Danièle (F)	39	J8T5V3
70	Lafleur, Marie (F)	39	J8T5V3
7I	Schryer, Claude (M)	42	J8T5V2
72	Schryer, Louise (F)	42	
73	Régimbal, Gaston (M)	44	J8T5V2
74	Régimbal, Diane (F)	44	
75	Régimbal, Serge (M)	44	
76	Régimbal, Myriam (F)	44	
77	Régimbal, Carl (M)	44	
78	Régimbal, Dany (M)	44	
79	Doucet, Joseph (M)	44	J8T5V2
80	Ritchie, Gilles (M)	46	J8T5V2
8I	Ritchie, Lise (F)	46	
82	Mulligan, Clifford (M)	48	J8T5V2
83	Mulligan, Germaine (F)	48	
84	Mulligan, Carmen (F)	48	
85	Turpin, Ronald (M)	49	J8T5V3
86	Turpin, Micheline (F)	49	
87	Rizkallah, ZarZour (M)	50	J8T5V2
88	Rizkallah, Farida (F)	50	
89	Rizkallah, Myriam (F)	50	
90	Couture, Daniel (M)	52	J8T5V2
9I	Couture, Suzanne (F)	52	
		TROYES	
92	Rochon, Pierre (M)	2	J8T5R7
93	Rochon, Jacqueline (F)	2	
94	Dutrisac, Nathalie (F)	4	J8T5R7
95	Dutrisac, Cécile (F)	4	
96	Dutrisac, Maurice (M)	4	
97	Mougeot, Maurice (M)	6	J8T5R7
98	Mougeot, Hélène (F)	6	
99	Masson, Pierre (M)	8	J8T5R7
I00	Masson, Bibianne (F)	8	
I0I	Vachon, Johanne (F)	I0	J8T5R7
I02	Vachon, Jacques (M)	I0	
I03	Callaghan, Michel (M)	II	J8T5T4
I04	Laurin, Johanne (F)	II	J8T5T4
I05	Bouchard, Claude (M)	I2	J8T5R7
I06	Bouchard, Madeleine (F)	I2	
I07	Demers, Suzie (F)	I6	J8T5R7
I08	Blanchette, Sylvain (M)	I6	J8T5R7
I09	Richard, Christine (F)	I8	J8T5R7
II0	Mutchmore, Yvon (M)	I8	J8T5R7
III	Dupuis, Claudette (F)	I9	J8T5T5
II2	Dupuis, Charles (M)	I9	
II3	Gougeon, Raymond (M)	20	J8T5R7
II4	Gougeon, Michel (M)	20	
II5	Gougeon, Denise (F)	20	
II6	Thomas, Suzanne (F)	2I	J8T5E5
II7	Thomas, Jean (M)	2I	

RURAL/RURALE		electoral district/circonscription	URBAN/URBAINE	
N°	page N° of/de	GATINEAU	N° 169	page N° 1 of/de 3
polling division section de vote		certified/certifié signature(s)-enumerator(s) / signature(s)-recenseur(s)	polling division section de vote	

164244

F 303 **PRELIMINARY LIST OF ELECTORS**

8.5M-7-79

ELECTIONS CANADA

LISTE PRÉLIMINAIRE DES ÉLECTEURS

This list of qualified electors for the polling division number as set out below was prepared for use at the pending federal election from information obtained at the enumeration and has been certified by the signature(s) below as to completeness and correctness so far as is possible.

La présente constitue la liste des électeurs de la section de vote dont le numéro apparaît plus bas préparée en vue de l'élection fédérale en cours d'après les renseignements recueillis lors du recensement. Le(s) recenseur(s) y a(ont) apposé sa(leur) signature, affirmant que cette liste est aussi complète et exacte que possible.

N°			
II8	Proulx, Patrick (M)	22	J8T5R7
II9	Demers, Jean (M)	23	J8T5T5
I20	Demers, Lise (F)	23	
I2I	Lafontaine, Jacqueline (F)	25	J8T5T5
I22	Lafontaine, Georges (M)	25	
I23	Imbeault, Jacqueline (F)	26	J8T5R7
I24	Imbeault, Jean-Yves (M)	26	
I25	Miousse, Doris (F)	27	J8T5T5
I26	Vallée, Jean-Louis (M)	27	J8T5T5
I27	Gagné, Betty (F)	29	J8T5T5
I28	Gagné, Michel (M)	29	
I29	Tremblay, Michèle (F)	30	J8T5P4
I30	Tremblay, Louise (F)	30	J8T5P4
I3I	Poupore, Michelle (F)	3I	J8T5T5
I32	Poupore, Jacqueline (F)	3I	
I33	Poupore, Brian (M)	3I	
I34	Lusignan, Lise (F)	32	J8T5P4
I35	Lusignan, Richard (M)	32	
I36	Normand, Roger (M)	34	J8T5P4
I37	Normand, Jeannine (F)	34	
I38	Normand, Hélène (F)	34	
I39	Dumoulin, Dennis (M)	36	J8T5P4
I40	Dumoulin, Diane (F)	36	
I4I	Déchef, Robert (M)	38	J8T5P4
I42	Déchef, Léona (F)	38	
I43	Déchef, Hélène (F)	38	
I44	Régimbald, Robert (M)	40	J8T5P4
I45	Régimbald, Louise (F)	40	
I46	Guérette, Louis (M)	42	J8T5P4
I47	Desjardins, Ginette (F)	42	
I48	Pambrun, Daniel (M)	44	J8T5P4
I49	Bastien, Suzanne (F)	44	J8T5P4
I59	Martel, Pierre (M)	46	J8T5P4
I60	Martel, Diane (F)	46	
I6I	Vanasse, Louise (F)	48	J8T5P4
I62	Vanasse, Guy (M)	48	
I63	Gendron, Raymond (M)	50	J8T5P4
I64	Gendron, Sylvie (F)	50	
I65	Dumouchel, Pierre (M)	52	J8T5P4
I66	Dumouchel, Claudette (F)	52	
I67	Maloney, Ronald (M)	54	J8T5P4
I68	Maloney, Francine (F)	54	
I69	Lafontaine, Suzanne (F)	56	J8T5P4
I70	Lafontaine, Raymond (M)	56	
I7I	Gravelle, Arthur (M)	58	J8T5P4
I72	Gravelle, Estelle (F)	58	
I73	Bourdeau, Jean-Claude (M)	59	J8T6E3
I74	Boudreau, Marie-France (F)	59	
I75	Calippe, Laurette (F)	60	J8T5P4
I76	Dionne, Denis (M)	60	J8T5P4
I77	Lachapelle, Pauline (F)	6I	J8T6E3
I78	Lachapelle, Jérome (M)	6I	
I79	Morin, Michèle (F)	62	J8T5P4
I80	Morin, Jean-Claude (M)	62	
I8I	Thibault, Cécile (F)	63	J8T6E3
I82	Thibault, Ferdinand (M)	63	
I83	Beaudoin, Ginette (F)	64	J8T5P4
I84	Beaudoin, Michel (M)	64	
I85	Dubé, André (M)	65	J8T6E3
I86	Proulx, Marie-Claude (F)	65	J8T6E3
I87	Desrosiers, Madeleine (F)	66	J8T6E2
I88	Desrosiers, Alain (M)	66	
I89	Poirier, Lyne (F)	67	J8T6E3
I90	Danis, Richard (M)	67	J8T6E3
I9I	Gagnon, Gilles (M)	70	J8T6E2
I92	Laframboise, Suzie (F)	70	J8T6E2
I93	Léger, Nicole (F)	7I	J8T6E3
I94	Léger, Eric (M)	7I	
I95	Desrocher-St-Jean Johanne (F)	72	J8T6E2
I96	St-Jean, Marc (M)	72	J8T6E2
I97	St-Amand, Suzanne (F)	73	J8T6E3
I98	St-Amand, Claude (M)	73	
I99	Marquis, Andrée (F)	74	J8T6E2
200	Marquis, Anne-Marie (F)	74	
20I	Dupont, Léanne (F)	75	J8T6E3
202	Dupont, Pierre (M)	75	
203	Tremblay, Jacques (M)	76	J8T5E2
204	Dessureault, Nicole (F)	76	J8T5E2
204	Montigny, Diane (F)	77	J8T6E3
205	Montigny, Gilles (M)	77	
206	Latrémouille, André (M)	78	J8T6E2
207	Latrémouille, Paulette (F)	78	
208	Lahaie, Lucille (F)	79	J8T6E3
209	Lahaie, Jean-Pierre (M)	79	
2I0	Smith, Donald (M)	80	J8T6E2
2II	Séguin, Louise (F)	80	J8T6E2
2I2	Furtado, Rose-Marie (F)	8I	J8T6E3
2I3	Furtado, José (M)	8I	
2I4	Cyr, Aimé (M)	82	J8T6E2
2I5	Cyr, Claire (F)	82	
2I6	Cyr, Paul (M)	82	
2I7	Cyr, Francine (F)	82	
2I8	Cyr, Mario (M)	82	
2I9	Béliveau, Carole (F)	83	J8T6E3
220	Cadorette, Claude (M)	83	J8T6E3
22I	Hurtubise, Madeleine (F)	84	J8T6E2
222	Perrier, Dominique (F)	84	J8T6E2
223	Monette, Edna (F)	85	J8T6C3
224	Monette, Jean-Guy (M)	85	
225	Beaumier, Raymond (M)	86	J8T6E2
226	Beaumier, Jeanne (F)	86	
227	Borget, Pierette (F)	89	J8T6C3
228	Forget, Jacques (M)	89	
229	Coutu, Denis (M)	90	J8T6E2
230	Rivest, Sandra- Lynn (F)	90	J8T6E2
23I	Rivest, Jasmin (M)	90	
232	David, Gilberte (F)	9I	J8T6C3
233	David, J.Oscar (M)	9I	
234	Mongeon, Monique (F)	92	J8T6E2
235	Mongeon, Jean-Marc (M)	92	
236	Lafontaine, Lina (F)	93	J8T6C3
237	Mccool, Denis (M)	94	J8T6E2
238	Mcooll, Louise (F)	94	
239	Gagné, Daniel (M)	96	J8T6E2
240	Coté, Hélène (F)	96	J8T6E2
24I	Rose, Gilles (M)	97	J8T6C3
242	Rose, Lise (F)	97	
243	Pilon, Luc (M)	98	J8T6E2
244	Pilon, Sylvie (F)	98	
245	D'Amour, Monique (F)	99	J8T6C3
246	Deslauriers, Roger (M)	99	J8T6C3
247	Larente, Francine (F)	I0I	J8T6C3
248	Larente, Michel (M)	I0I	

RURAL/RURALE — N° — page — N° — of/de — polling division / section de vote

electoral district/circonscription: **Gatineau**

certified / certifié — signature(s) enumerator(s) / signature(s) recenseur(s)

URBAN/URBAINE — N° **169** — page — N° **2** — of/de **3** — polling division / section de vote

164245

F 303 **PRELIMINARY LIST OF ELECTORS**

8 5M-7-79

ELECTIONS CANADA

LISTE PRÉLIMINAIRE DES ÉLECTEURS

This list of qualified electors for the polling division number as set out below was prepared for use at the pending federal election from information obtained at the enumeration and has been certified by the signature(s) below as to completeness and correctness so far as is possible.

La présente constitue la liste des électeurs de la section de vote dont le numéro apparaît plus bas préparée en vue de l'élection fédérale en cours d'après les renseignements recueillis lors du recensement. Le(s) recenseur(s) y a(ont) apposé sa(leur) signature, affirmant que cette liste est aussi complète et exacte que possible.

N°			
		Vaive	
249	Demers, Yvon (M)	2	J8T5X2
250	Demers, Thérese (F)	2	
25I	Demers, Marc (M)	2	
252	Meilleur, Johanne (F)	3	J8T5T6
253	Meilleur, Suzanne (F)	3	
254	Meilleur, Maurice (M)	3	
255	Godon, André (M)	4	J8T5X2
256	Godon, Sylvie (F)	4	
257	Simard, André (M)	6	J8T5X2
258	Simard, Francine (F)	6	
259	Sauvé, Johanne (F)	7	J8T5T6
260	Sauvé, Manon (F)	7	
26I	Sauvé, Madeleine (F)	7	
262	Paquette, Lise (F)	8	J8T5X2
263	Paquette, Gabriel (M)	8	
264	Roussel, Jean-Pierre (M)	I0	J8T5X2
265	Roussel, Jacqueline (F)	I0	
266	Roussel, Mario (M)	I0	
267	Gauthier, Diane (F)	I2	J8T5X2
268	Gauthier, Daniel (M)	I2	
269	Vidak, Yvan (M)	I3	J8T5X3
270	Vidak, Vladimir (M)	I3	J8T5X3
27I	Dubé, Fernand (M)	I4	J8T5X2
272	Dubé, Monique (F)	I4	
273	Fournier, Colette (F)	I5	J8T5X3
274	Fournier, Normand (M)	I5	
275	Charbonneau, Lise (F)	I6	J8T5X2
276	Rivet, Gérard (M)	I6	J8T5X2
277	Lecompte, Roland (M)	I7	J8T5X3
278	Lecompte, Suzanna (F)	I7	
279	Villeneuve, Richard (M)	I8	J8T5X2
280	Villeneuve, Claudette (F)	I8	
28I	Guérette, Hélène (F)	I9	J8T5X3
282	Guérette, Gaston (M)	I9	
283	Duval, James (M)	20	J8T5X2
284	Duval, Suzanne (F)	20	
285	Malette, Nicole (F)	2I	J8T5X3
286	Malette, Gustave (M)	2I	
287	Charron, Daniel (M)	23	J8T5X3
288	Charron, Johanne (F)	23	
289	Corbeil, Albert (M)	24	J8T5X2
290	Corbeil, Marielle (F)	24	
29I	Trudel, Hélène (F)	25	J8T5X3
292	Trudel, Régean (M)	25	
293	Audet, André (M)	26	J8T5X2
294	Audet, Agathe (F)	26	
295	Plourde, Jeanne (F)	27	J8T5X3
296	Plourde, Jean-Yves (M)	27	
297	Dumouchel, Francois (M)	28	J8T5X2
298	Dumouchel, Gislaine (F)	28	
299	Bernier, Estelle (F)	29	J8T5X3
300	Bernier, Réal (M)	29	
30I	Cyr, Régine (F)	30	J8T5X2
302	Nicol, Marc (M)	30	J8T5X2
303	Danis, Paul (M)	3I	J8T5X3
304	Danis, Claire (F)	3I	
305	Pilon, Ginette (M)	32	J8T5X2
306	Lépine, Carole (F)	33	J8T5X3
307	Lépine, Richard (M)	33	
308	Beauchamp, Ginette (F)	34	J8T5X2
309	Paquette, Serge (M)	34	J8T5X2
3I0	Yelle, Jean-Luc (M)	35	J8T5X3
3II	Bédard, Madeleine (F)	35	J8T5X3
3I2	Legault, Denise (F)	36	J8T5X2
3I3	Legault, Claude (M)	36	
3I4	Fernandes, Rosa-Maria (F)	37	J8T5X3
3I5	Fernandes, Miguel (M)	37	
3I6	Barette, Ginette (F)	38	J8T5X2
3I7	Barette, Gilles (M)	38	
3I8	Lacroix, Francine (F)	39	J8T5X3
3I9	Letendre, Alain (M)	39	J8T5X3
320	Gingras, Eliosa (F)	40	J8T5X2
32I	Trahan, Jean (M)	40	J8T5X2
322	Trahan, Huguette (F)	40	
323	Whyte, Gary (M)	4I	J8T5X3
324	Whyte, Lucie (F)	4I	
325	Brissette, Danielle (F)	42	J8T5X2
326	Brissette, Michel (M)	42	
327	St-Jean, Claire (F)	43	J8T5X3
328	St-Jean, Yves (M)	43	
329	Tremblay, Richard (M)	44	J8T5X3
330	Tremblay, Madeleine (F)	44	
33I	Aubé, Louise (F)	45	J8T5X3
332	Aubé, Robert (M)	45	
333	Robitaille, Mario (M)	47	J8T5X3
334	Leblanc, Suzanna (F)	47	J8T5X3

RURAL/RURALE — N° — page — N° — of/de — polling division / section de vote

electoral district/circonscription: **Gatineau**

certified / certifié — signature(s)-enumerator(s) / signature(s)-recenseur(s)

URBAN/URBAINE — N° **169** — page N° **3** of/de **3** — polling division / section de vote

164246

F 303 — 85M 7-79

PRELIMINARY LIST OF ELECTORS

ELECTIONS CANADA

LISTE PRÉLIMINAIRE DES ÉLECTEURS

This list of qualified electors for the polling division number as set out below was prepared for use at the pending federal election from information obtained at the enumeration and has been certified by the signature(s) below as to completeness and correctness so far as is possible.

La présente constitue la liste des électeurs de la section de vote dont le numéro apparaît plus bas préparée en vue de l'élection fédérale en cours d'après les renseignements recueillis lors du recensement. Le(s) recenseur(s) y a(ont) apposé sa(leur) signature, affirmant que cette liste est aussi complète et exacte que possible.

N°			
	BIENVENUE		
1	VILLENEUVE, Louis (M)	1	J8T-5T3
2	VILLENEUVE, Suzanne (F)	1	J8T-5T3
3	WALTERS, Lesley (F)	2	J8T-6A7
4	MAHDI, Hassan (M)	2	J8T-6A7
5	MAHDI, Sharren (F)	2	J8T-6A7
6	BARBE, Relland (M)	3	J8T-5T3
7	BARBE, Cynthia (F)	3	J8T-5T3
	BOULEVARD GREBER		
8	GAUCHER, Gisèle (F)	338	J8T-5R6
9	GAUCHER, Relland (M)	338	J8T-5R6
10	MERCIER, Yvette (F)	350	J8T-5R6
11	MERCIER, Jean-Paul (M)	350	J8T-5R6
12	DUPONT, Madeleine (F)	352	J8T-5R6
13	DUPONT, Michel (M)	352	J8T-5R6
14	THERIAULT, Lionel (M)	358	J8T-5R6
15	THERIAULT, Cécile (F)	358	J8T-5R6
16	DUPUIS, Gilles (M)	387	J8T-5R5
17	LAJOIE-DUPUIS Mariette (F)	387	J8T-5R5
18	DUMOUCHEL, François (M)	389	J8T-5R4
19	DUMOUCHEL, Françoise (F)	389	J8T-5R4
	390 BOULEVARD GREBER		**J8T-5R5**
20	LAPLANTE, Danielle (F)	apt. 1	
21	FORTIN, Louise (F)	apt. 2	
22	GERVAIS, Denis (M)	apt. 2	
23	BEGIN, Robert (M)	apt. 3	
24	BEGIN, Monique (F)	apt. 3	
25	VILLENEUVE, Raymond (M)	apt. 4	
26	WRIGHT, Gisèle (F)	apt. 5	
27	CARDINAL, Grégoire (M)	apt. 6	
28	BRUNET-CARDINAL, Louise (F)	apt. 6	
29	MILLETTE, Pierre (M)	apt. 7	
30	MILLETTE, Gilberte (F)	apt. 7	
31	GREGROIRE, Céline (F)	apt. 8	
32	CARON, Jean-Pierre (M)	apt. 8	
33	CATAPARD, Marc-André (M)	apt. 9	
34	MARLEAU, Louise (F)	apt. 11	
35	THERIEN, Jacques (M)	apt. 11	
36	RIOUX, Robert (M)	apt. 12	
37	CYR, Gilles (M)	apt. 13	
38	CYR, Marie-Paule (F)	apt. 13	
39	CYR, Carole (F)	apt. 13	
40	FORTIN, Bernard (M)	apt. 14	
41	ST-Amour, Lise (F)	apt. 14	
42	GRAVEL, Luc (M)	apt. 15	
43	CHARTRAND, Line (F)	apt. 15	
44	LAUZON, Gilles (M)	apt. 16	
45	BOISVERT, Lucie (F)	apt. 16	
46	BUISSIERE, Suzan (F)	apt. 17	
47	BUISSIERE, Gaétan (M)	apt. 17	
48	BLAIS, Michel (M)	apt. 18	
49	BISSON, Robert (M)	apt. 18	
50	DIGONNY, Michèle (F)	apt. 19	
51	CHRETIEN, Victorien (M)	apt. 20	
52	ARSENAULT-CHRETIEN, JEannine	apt. 20	
53	GRAVELLE, Johanne (F)	apt. 23	
54	GRAVELLE, Jean (M)	apt. 23	
55	BERTHIAUME, Guy (M)	apt. 24	
56	GAUTHIER, Isabelle (F)	apt. 24	
	BOULEVARD GREBER		
57	CHARTRAND, Robert (M)	393	J8T-5R4
58	CHARTRAND, Carole (F)	393	J8T-5R4
59	PAQUIN, Christian (M)	395	J8T-5R4
60	DAVID, Madeleine (F)	395	J8T-5R4
61	DAVID, Pierre (M)	395	J8T-5R4
62	PELLETIER, Raymond (M)	397	J8T-5R4
63	PELLETIER, Lucile (F)	397	J8T-5R4
64	LEWIS, Carol-Ann (F)	399	J8T-5R4
65	LEWIS, Perceval (M)	399	J8T-5R4
66	PAQUETTE, Denis (M)	401	J8T-5R4
67	PAQUETTE, Gabrielle(F)	401	J8T-5R4
68	PEQUETTE, Jean-Claude (M)	401	J8T-5R4
	402 BOULEVARD GREBER		**J8T-5R5**
69	GILBERT, Bruce (M)	apt. 1	
70	GILBERT, Sharren (F)	apt. 1	
71	JOLIVETTE, France (F)	apt. 2	
72	ROULEAU, Jacques (M)	apt. 2	
73	CRETES, Denis (M)	apt. 3	
74	CRETES, Lise (F)	apt. 3	
75	GUITARD, Jacques (M)	apt. 4	
76	ST-CYR, Daniel (M)	apt. 5	
77	TISSOT, Lyne (F)	apt. 5	
78	PERRIER, Pierre (M)	apt. 6	
79	PLOUFFE, Nicole (F)	apt. 6	
	BOULEVARD GREBER		
80	PLOUFFE, Line (F)	403	J8T-5R4
81	PLOUFFE, Gilles (M)	403	J8T-5R4
82	STAFFORD, Pierre (M)	405	J8T-5R4
	406 BOULEVARD GREBER		**J8T-5R5**
83	BERNARD, Lucie (F)	apt. 1	
84	CHARTRAND, Paul (M)	apt. 1	
85	GAGNE, Linda (F)	apt. 2	
86	GAGNE, Michel (M)	apt. 2	
87	DORIS, Lawrence (M)	apt. 3	
88	DUPUIS, Rachel (F)	apt. 3	
89	MARLEAU, Chantale (F)	apt. 4	
90	LAROCQUE, Michel (M)	apt. 4	
91	BEAULNE, Célyne (F)	apt. 5	
92	MAYER, Marc (M)	apt. 5	
93	CLOUTIER, Hélène (F)	apt. 6	
	BOULEVARD GREBER		
94	DUGUAY, Gaétane (F)	407	J8T-5R4
95	DUGUAY, Robert (M)	407	J8T-5R4
96	TOMARO, Natalie (F)	409	J8T-5R4
97	TOMARO, Gilbert(M)	409	J8T-5R4
98	TOMARO, Jacques (M)	409	J8T-5R4
99	TOMARO, Claudette (F)	409	J8T-5R4

RURAL/RURALE	electoral district/circonscription	URBAN/URBAINE
N°	GATINEAU	N° 170
page N° / of/de		page N° 7 of/de 3
polling division section de vote	certified/certifié signature(s)-enumerator(s) / signature(s)-recenseur(s)	polling division section de vote

F 303 **PRELIMINARY LIST OF ELECTORS**

85M / 79

ELECTIONS CANADA

164247

LISTE PRÉLIMINAIRE DES ÉLECTEURS

This list of qualified electors for the polling division number as set out below was prepared for use at the pending federal election from information obtained at the enumeration and has been certified by the signature(s) below as to completeness and correctness so far as is possible.

La présente constitue la liste des électeurs de la section de vote dont le numéro apparaît plus bas préparée en vue de l'élection fédérale en cours d'après les renseignements recueillis lors du recensement. Le(s) recenseur(s) y a(ont) apposé sa(leur) signature, affirmant que cette liste est aussi complète et exacte que possible.

N°			
	410 BOULEVARD GREBER		**J8T-6B1**
100	COULOMBE, Edith (F)	apt.	101
101	TREMBLAY, Gérald (M)	apt.	101
102	DUBE, Bernadette (F)	apt.	103
103	DUBE, Pierrette (F)	apt.	103
104	COUSINEAU, André (M)	apt.	104
105	COUSINEAU, Claudette (F)	apt.	104
106	COUSINEAU, Claude (M)	apt.	104
107	LAROCQUE, Lorraine (F)	apt.	105
108	LAJOIE, Gyslaine (F)	apt.	106
109	LAJOIE, Bernard (M)	apt.	106
110	MASSON, Aldège (M)	apt.	107
111	MASSON, Pierrette (F)	apt.	107
112	BOUCHER, Jeannine (F)	apt.	108
113	DES RIVIERES, Marcelle (F)	apt.	109
114	DES RIVIERES, Jacques (M)	apt.	109
115	CHARLAND, Nancy (F)	apt.	110
116	BIRON, Gilles (M)	apt.	110
117	QUEVILLON, Richard (M)	apt.	113
118	DALLAIRE, Danielle (F)	apt.	113
119	BISSON, Eric (M)	apt.	114
120	RENAUD, Diane (F)	apt.	114
121	DUSSAULT, Pierre (M)	apt.	115
122	DUSSAULT, Suzanne (F)	apt.	115
123	DUHAMEL, Gaston (M)	apt.	117
124	DUHAMEL, Denise (F)	apt.	117
125	MERCIER, Marc (M)	apt.	119
126	MERCIER, Micheline (F)	apt.	119
127	LECAVALIER, Pierre (M)	apt.	201
128	LACASSE, Julie (F)	apt.	201
129	VEILLETTE, Errell (M)	apt.	203
130	GREGROIRE, Lucienne (F)	apt.	204
131	GREGROIRE, Jean-Guy (M)	apt.	204
132	RENAUD, Conrad (M)	apt.	205
133	RENAUD, André (M)	apt.	205
134	RENAUD, Hélène (F)	apt.	205
135	EMERY, Madeleine(F)	apt.	206
136	EMERY, Idéal (M)	apt.	206
137	RIOUX, Micheline (F)	apt.	207
138	SEGUIN, Raoul (M)	apt.	208
139	SEGUIN, Claude (M)	apt.	208
140	SEGUIN, Chantal (F)	apt.	208
141	SEGUIN, Guy (M)	apt.	208
142	SEGUIN, Pierrette (F)	apt.	208
143	SEGUIN, Gabriel (M)	apt.	208
144	MORISSETTE-ROBERTS, Céline (F)	apt.	209
145	ROBERTS, Andrew (M)	apt.	209
146	BOUCHER, Nicole (F)	apt.	210
147	BOUCHER, Fernand (M)	apt.	210
148	GEROUARD, Marc (M)	apt.	213
149	POIRIER, Sylvie (F)	apt.	213
150	ST-DENIS, Suzanne (F)	apt.	215
151	SYLVESTRE, Marie (M)	apt.	215
152	LAMOUREUX, Rosaire (M)	apt.	216
153	LAMOUREUX, Jeannette (F)	apt.	216
154	MILLETTE, Denise (F)	apt.	217
155	ROCAN, Jean (M)	apt.	217
156	DUPUIS, Yvonne (F)	apt.	219
157	DUGAS, Denat (M)	apt.	219
158	DUGAS, Jacques (M)	apt.	219
159	PROULX-MARENGERE, Linda (F)	apt.	301
160	LARABIE, Armand (M)	apt.	303
161	LARABIE, Irène (F)	apt.	303
162	LARABIE, Pierre (M)	apt.	303
163	LARABIE, Alain (M)	apt.	303
164	KIARNAN, Roseanna (F)	apt.	304
165	KIARNAN, Frank (M)	apt.	304
166	BIGRAS, Micheleine (F)	apt.	305
167	PILON, Jeannine (F)	apt.	306
168	PILON, Rhéo (M)	apt.	306
169	GENDRON, Yves (M)	apt.	307
170	BROUSSEAU, Lynn (F)	apt.	308
171	LUISSIER, Robert (M)	apt.	308
172	POIRIER? Françoise (F)	apt.	309
173	NERBONNE, Suzanne (F)	apt.	310
174	MENARD, Michelle (F)	apt.	316
175	LIARD, Françine (F)	apt.	316
176	MALO, Lise (F)	apt.	317
177	POIRIER, Richard (M)	apt.	317
178	ANTUNES, Adélia (F)	apt.	319
179	ANTUNES, Pedro (M)	apt.	319
180	ANTUNES, Rui (M)	apt.	319
	BOULEVARD GREBER		
181	MORISSET, Line (F)	417	J8T-5W8
182	MORISSET, Jean (M)	417	J8T-5W8
183	DAGENAIS, Michel (M)	419	J8T-5W8
184	NADEAU-DAGENAIS, Diane (F)	419	J8T-5W8
185	DUGUAY, Normand (M)	421	J8T-5W8
186	DUGUAY, Gyslaine (F)n	421	J8T-5W8
187	DUGUAY, Claude (M)	421	J8T-5W8
188	DUGUAY, Lyne (F)	421	J8T-5W8
189	GAUTHIER, Rachel (F)	423	J8T-5W8
190	GAUTHIER, Richard (M)	423	J8T-5W8
191	MENARD, Luc (M)	425	J8T-5W8
192	CHARETTE-MENARD, Diane (F)	425	J8T-5W8
193	REGIMBAL, Claude (M)	427	J8T-5W8
194	PHILIBERT, Roseline	427	J8T-5W8
195	GRAVELLE, Daniel (M)	429	J8T-5W8
196	GRAVELLE, Vivianne (F)	429	J8T-5W8
197	MIGNEAULT, Monique (F)	429	J8T-5W8
198	LETOURNEAU, Denise (F)	431	J8T-5W8
199	LETOURNEAU, Michel (M)	431	J8T-5W8
200	DUMAS, Françine (F)	433	J8T-5W8
201	DUMAS, Claude (M)	433	J8T-5W8
202	MERCIER, Louis (M)	435	J8T-5W8
203	MERCIER, Rachel (F)	435	J8t-5W8
204	MAISONNEUVE, Marc (M)	437	J8T-5W8
205	MAISONNEUVE, Micheline (F)	437	J8T-5W8
206	ROY, Pierre (M)	439	J8T-5W8
207	ROY, Diane (F)	439	J8T-5W8
	440 BOULEVARD GREVER		**J8T-5R5**
208	ETHIER, Murielle (F)	apt.	1
209	PLOUFFE, Colleen (F)	apt.	2
210	BEAUMONT, Audette (F)	apt.	2
211	VAILLANCOURT, Sylvain (M)	apt.	3
212	MENARD, Jacques (M)	apt.	3
213	PETERS, Kim (F)	apt.	5
214	PROULE, Linda (F)	apt.	6
215	CHARRON, Françine (F)	apt.	6
216	LANDRY, Sylvie (F)	apt	7

RURAL/RURALE | page | N° | of/de

electoral district/circonscription

GATINEAU

certified / certifié — signature(s)-enumerator(s) / signature(s)-recenseur(s)

polling division / section de vote

URBAN/URBAINE | N° 170 | page 2 of/de 3 | polling division / section de vote

164248

F 303 PREVIOUS LIST OF ELECTORS

8'5M 7 79

ELECTIONS CANADA

LISTE PRÉLIMINAIRE DES ÉLECTEURS

This list of qualified electors for the polling division number as set out below was prepared for use at the pending federal election from information obtained at the enumeration and has been certified by the signature(s) below as to completeness and correctness so far as is possible.

La présente constitue la liste des électeurs de la section de vote dont le numéro apparaît plus bas préparée en vue de l'élection fédérale en cours d'après les renseignements recueillis lors du recensement. Le(s) recenseur(s) y a(ont) apposé sa(leur) signature, affirmant que cette liste est aussi complète et exacte que possible.

N°			
217	BUISSIERES, René (M)	apt. 7	
218	DAGENAIS, Lucile (F)	apt. 8	
219	BARD, Denis (M)	apt. 9	
220	STAFFORD, Louise (F)	apt. 9	
221	ROBILLARD, Liette (F)	apt. 10	
222	CHARBONNEAU, Claude (M)	apt. 10	
223	GRAVEL, Linda (F)	apt. 11	
224	BELISLE, Luc (M)	apt. 11	
225	MAISONNEUVE, Michel (M)	apt. 12	
226	GAUTHIER, Jacinthe (F)	apt. 12	
227	BOUDREAULT, Claude (M)	apt. 13	
228	RUEST, Louise (F)	apt. 13	
229	LECLERC, Gervais (M)	apt. 14	
230	LECLERC, Claudette (F)	apt. 14	
231	GINGRAS, Daniel (M)	apt. 16	
232	VAILLANCOURT, LOuise (F)	apt. 16	
233	CARON, Guy (M)	apt. 17	
234	THIBAULT, Monique (F)	apt. 18	
235	THIBAULT, Luc (M)	apt. 18	
236	ROCHON, Rachel (F)	apt. 19	
237	ROCHON, Florent (M)	apt. 19	
238	ROCHON , Linda (F)	apt. 19	
239	LAGACE, Pierre (M)	apt. 20	
240	LAGACE, Johanne (F)	apt. 20	
241	CUSSON, Sylvie (F)	apt. 21	
242	DE BEAUMONT, Denis (M)	apt. 21	
243	MATTAIS, Hugues (M)	apt. 24	
	BOULEVARD GREBER		
244	CHAHINA, Aeda (fO	441	J8T-5W8
245	CHAHINE, Fayez (M)	441	J8T-5W8
246	PLAMONDON, Pierre (M)	443	J8T-5W8
247	PLAMONDON, Georges (M)	443	J8T-5W8
248	PLAMONDON, Gilberte (F)	443	J8T-5W8
249	PLAMONDON, Joanne (F)	443	J8T-5W8
	444 BOULEVARD GREBER		
250	DUPUIS, Jeanne (F)	apt. 1	
251	DESAULNIERS, Guy (M)	apt. 3	
252	DANIS, Lizanne (F)	apt.3	
253	MC ALLISTER, Diane (F)	apt. 4	
254	MC ALLISTER, Raymond (M)	apt. 4	
255	LEDOUX, Loreen (F)	apt. 5	
256	LEDOUX, Roger (M)	apt. 5	
257	SEGUIN, Nicole (F)	apt. 6	
258	GUEVEL, Claude (M)	apt. 6	
259	GOYETTE, Daniel (M)	apt. 7	
260	BEAUDRY, Diane (F)	apt. 7	
261	LAFERIEURE, Diane (F)	apt. 8	
262	SARRAZIN, Robert (M)	apt. 9	
263	SARRAZIN, Johanne(?((F)	apt. 9	
264	DROUIN, Pierre (M)	apt. 10	
265	LACROIX-DROUIN, Sylvie (F)	apt. 10	
266	DESROSIERS, Françine (F)	apt. 11	
267	DESROSIERS, Luc (M)	apt. 11	
268	BERGERON, Jeanne-Claire (F)	apt. 12	
269	BERGERON, Roger (M)	apt. 12	
270	EMERY, Marie (M)	apt. 14	
271	LOYER, Suzanne (F) &	apt. 14	
272	ST-JACQUES, André (M)	apt. 15	
273	ST-JACQUES, Roch (M)	apt. 15	
274	GUERTIN, Lisette (F)	apt. 16	
275	SOULIERE, Jean-Maurice (M)	apt. 17	
276	LIMIEUX-SOULIERE, Ginette (F)	apt. 17	
277	YOUNG, Dave (M)	apt. 19	
278	YOUNG		
278a	Young, Debbie (F)	apt. 19	
279	LAURIN, Sylvie (F)	apt. 20	
280	LEMIEUX, Richard (M)	apt. 20	
281	DENESHA, Hall Douglas (M)	apt. 21	
282	CLEMENT, Françoise (F)	apt. 21	
283	GIASSON, Françine (F)	apt. 22	
284	RIOUX, Marise (F)	apt. 23	
285	DICAIRE, Sonia (F)	apt. 23	
286	DEMERS, Diane (F)	apt. 24	
287	LORTIE, Mario (M)	apt. 24	
	BOULEVARD GREBER		
288	FORTIER, Louise (F)	445	J8T-5W8
289	FORTIER, Jean (M)	445	J8T-5W8
290	HAMEL, Louise (F)	447	J8T-5W8
291	HAMEL, André (M)	447	J8T-5W8
292	TYO, Marilyn (F)	449	J8T-5W8
293	TYO, Joseph Léo (M)	449	J8T-5W8
	452 BOULEVARD GREBER		J8T-5R5
294	AUMOND, Françine(F)	apt. 1	
295	AUMOND, Yves (M)	apt. 1	
296	DESCHENES, Sylvie (F)	apt. 2	
297	DESCHENES, Jean (M)	apt. 2	
298	LEPAGE, Johanne (F)	apt. 3	
299	ROCHON, Jean (M)	apt. 3	
300	PHARAND, Carole (F)	apt. 4	
301	GAUDREAU, Daniel (M)	apt. 5	
302	GOUIN, Chantal (F)	apt. 5	
303	TALBOT, Jean-Guy (M)	apt. 6	
304	TALBOT , Thérèse (F)	apt. 6	
305	CHAINE, Sylvie (F)	apt. 7	
306	LEDUC, Denis (M)	apt. 7	
307	LIRETTE, Hélène (F)	apt. 8	
308	LABELLE, Philippe (M)	apt. 8	
309	NEAULT, Conrad (M)	apt. 9	
310	NEAULT, Diane (F)	apt. 9	
311	LACROIX, Madeleine (F)	apt. 10	
312	DESSORMEAUX, Carole (F)	apt. 11	
313	DUREAU, Michel (M)	apt. 11	
314	BEAULNE, Michel (M)	apt. 12	
315	COURVAL, Darquise (F)	apt. 12	

RURAL/RURALE

N° | page | N° | of/de

polling division / section de vote

electoral district/circonscription

certified / certifié

signature(s)-enumerator(s) / signature(s)-recenseur(s)

URBAN/URBAINE

N° 170 | page N° 3 | of/de 3

polling division / section de vote

F 303 **PRELIMINARY LIST OF ELECTORS**

8.5M-7-79

ELECTIONS CANADA

164249

LISTE PRÉLIMINAIRE DES ÉLECTEURS

This list of qualified electors for the polling division number as set out below was prepared for use at the pending federal election from information obtained at the enumeration and has been certified by the signature(s) below as to completeness and correctness so far as is possible.

La présente constitue la liste des électeurs de la section de vote dont le numéro apparaît plus bas préparée en vue de l'élection fédérale en cours d'après les renseignements recueillis lors du recensement. Le(s) recenseur(s) y a(ont) apposé sa(leur) signature, affirmant que cette liste est aussi complète et exacte que possible.

N°				N°			
	6 Du Barry J8T5Y5				23 Du Barry J8T5Y6		
1	Carrière, Jean-Paul (M)	apt.101	"	59	Maisonneuve, Mildred (F)	apt.19	"
2	Chénier, Fernand (M)	apt.102	"	60	Laliberté, Robert (M)	apt.20	"
3	Gouin, Sylvie (F)	apt.103	"	61	Martel, Joanne (F)	apt.20	"
4	Beaudoin, Luc (M)	apt.103	"	62	Fournier, Liette (F)	apt.21	"
5	Lauzon, Jean-Guy (M)	apt.104	"	63	Fournier, Suzanne (F)	apt.21	"
6	Houle, Dolorès (F)	apt.201	"	64	Villeneuve, Lucie (F)	apt.22	"
7	Tremblay, Lucie (F)	apt.202	"	65	Morissette, Paul (M)	apt.22	"
8	Bélair, André (M)	apt.202	"	66	Courtemanche, Joanne (F)	apt.23	"
9	Renaud, Daniel (M)	apt.203	"	67	Charette, Claire (F)	apt.24	"
10	Nadon, Diane (F)	apt.203	"	68	Bissonnette, André (M)	apt.24	"
11	Malouin, Etienne (M)	apt.204	"				
12	Lelièvre, Annie (F)	apt.204	"		Du Barry		
13	Parent, Renée (F)	apt.301	"				
14	Gauthier, Claire (F)	apt.302	"	69	Paquette, Diane (F)	39	J8T3N3
15	Gauthier, Carol (M)	apt.302	"	70	Paquette, Réjent (M)	39	"
16	Marleau, Michel (M)	apt.303	"	71	Lamoureux, Shirley (F)	41	"
17	Lauzon, Judy (F)	apt.303	"	72	Brunet, Lise (F)	43	"
18	Perron, Johanne (F)	apt.304	"	73	Brunet, Jean-Marie (M)	43	"
19	Fournel, Daniel (M)	apt.304	"	74	Fleury, Sylvie (F)	45	"
20	Laderoute, Gilbert (M)	apt.401	"	75	Fleury, Daniel (M)	45	"
21	Daigle, Louise (F)	apt.401	"	76	Levesque, Madelaine (F)	47	"
22	Plouffe, Lucille (F)	apt.402	"	77	Gagné, Suzanne (F)	47	"
23	Mongeon, Denis (M)	apt.403	"	78	Levesque, Christian (M)	47	"
24	Desforges, Louise (F)	apt.403	"	79	Levesque, Sylvie (F)	47	"
25	Mineault, Pierre (M)	apt.404	"	80	Laliberté, Pierrette (F)	49	"
26	Perron, Carole (F)	apt.404	"	81	Laliberté, Raymond (M)	49	"
				82	Deshaies, Claude (M)	51	"
	23 Du Barry J8T5Y6			83	Deshaies, Diane (F)	51	"
				84	Gélinas, André (M)	52	J8T3N4
27	Renaud, Ginette (F)	apt.1	"	85	Gélinas, Carmelle (F)	52	"
28	Chalifoux, Raymond (M)	apt.1	"	86	Laflamme, André (M)	53	J8T3N3
29	Séguin, Jean-René (M)	apt.2	"	87	Dutrisac-Laflamme, Nicole(F)	53	"
30	Olivier, Josée (F)	apt.3	"	88	Lacroix, Michel (M)	55	"
31	Létang, Michel (M)	apt.3	"	89	Lacroix, Gérald (M)	55	"
32	Lavigne, Michel (M)	apt.4	"	90	Lacroix, Jacqueline (F)	55	"
33	Sarazin, Julie (F)	apt.4	"	91	Coriveau, Gérard (M)	56	J8T3N4
34	Connelly, Jos (M)	apt.5	"	92	Lemaire-Coriveau, Lucille(F)	56	"
35	Crevier, Mario (M)	apt.6	"	93	Bigras, Marie-Reine (F)	57	J8T3N3
36	Sabourin, Ginette (F)	apt.6	"	94	Bigras, Gérard (M)	57	"
37	Paradis, Nicole (F)	apt.7	"	95	Bigras, Dominique (F)	57	"
38	Parent, Jean (M)	apt.8	"	96	Stocker, Jacques (M)	58	J8T3N4
39	Parent, Paul-Emile (M)	apt.8	"	97	Grégoire, Ronald (M)	58	"
40	Parent, Pauline (F)	apt.8	"	98	Grégoire, Michel (M)	58	"
41	St-Pierre, Daniel (M)	apt.9	"	99	Périard, Gilles (M)	60	"
42	St-Pierre, Chantal (F)	apt,9	"	100	Périard, Luc (M)	60	"
43	Martel, Lucille (F)	apt.10	"	101	Périard, Nicole (F)	60	"
44	Martel, Claude (M)	apt.10	"	102	Rouleau, Yvan (M)	64	"
45	Knight, Micheline (F)	apt.11	"	103	Rouleau, Noella (F)	64	"
46	Beaudoin, Marcel (M)	apt.11	"	104	Rouleau, Daniel (M)	64	"
47	Phillion, Roger (M)	apt.12	"	105	Chouinard, Michel (M)	66	"
48	Martel, François (M)	apt.13	"	106	Chouinard, Pauline (F)	66	"
49	Waters, Sylvie (F)	apt.13	"	107	Simard, Marcel (M)	67	J8T3N5
50	Picknell, Suzanne (F)	apt.14	"	108	Simard, Kim (F)	67	"
51	L'Italien, Danielle (F)	apt.15	"	109	Simard, Sharron (F)	67	"
52	Danis, Jean-Pierre (M)	apt.16	"	110	Thibeault, Aimé (M)	69	"
53	Danis, Clémence (F)	apt.16	"	111	Dupéré, Diane (F)	69	"
54	Charron, Roger (M)	apt.17	"	112	Monfils, Gilles (M)	72	J8T3N6
55	Charron, Madelaine (F)	apt.17	"	113	Monfils, Hugette (F)	72	"
56	Potvin, Hugues (M)	apt.18	"	114	Dubois, Diane (F)	74	"
57	Duchesne, Sylvie (F)	apt.18	"	115	Dubois, Pierre (M)	74	"
58	Maisonneuve, Sylvia (F)	apt.19	"	116	Piché, Anne (F)	76	"

RURAL/RURALE			electoral district/circonscription	URBAN/URBAINE		
N°	page		GATINEAU	N°	page	
	N°	of/de	certified signature(s)-enumerator(s) / signature(s)-recenseur(s) certifié	171	N° 1	of/de 3
polling division section de vote			Josée Huot	polling division section de vote		

F 303 **PRELIMINARY LIST OF ELECTORS**

8 5M-7-79

ELECTIONS CANADA

LISTE PRÉLIMINAIRE DES ÉLECTEURS

164250

This list of qualified electors for the polling division number as set out below was prepared for use at the pending federal election from information obtained at the enumeration and has been certified by the signature(s) below as to completeness and correctness so far as is possible.

La présente constitue la liste des électeurs de la section de vote dont le numéro apparaît plus bas préparée en vue de l'élection fédérale en cours d'après les renseignements recueillis lors du recensement. Le(s) recenseur(s) y a(ont) apposé sa(leur) signature, affirmant que cette liste est aussi complète et exacte que possible.

Du Barry

N°			
117	Piché, Yves (M)	76	J8T3N6
118	Dubois, Diane (F)	80-A	J8T5E2
119	Poirier, Margaret (F)	80-B	"
120	Poirier, Claude (M)	80-B	"
121	Rancourt, Sylvie (F)	80-C	"
122	Rancourt, Gervais (M)	80-C	"
123	Lalande, Denise (F)	80-D	"
124	Lalande, Denis (M)	80-D	"
125	Malouin, Pauline (F)	80-E	"
126	Malouin, Michael (M)	80-E	"
127	Wistaff, Denis (M)	86-A	"
128	Sauvé, André (M)	86-A	"
129	Larocque, Lyne (F)	86-A	"
130	Lacourse, Gisèle (F)	86-A	"
131	Rouleau, André (M)	86-B	"
132	Rouleau, Denise (F)	86-B	"
133	Rouleau, Lucie (F)	86-B	"
134	Basinet, Diane (F)	86-C	"
135	Basinet, Richard (M)	86-C	"
136	Léonard, Hugette (F)	86-D	"
137	Léonard, Julie (F)	86-D	"
138	Loranger, Jean-Paul (M)	86-D	"
139	Loranger, Michel (M)	86-D	"
140	Routhier-Laurin, Jocelyne(F)	86-E	"
141	Laurin, Daniel (M)	86-E	"
142	Garneau, Claude (M)	86-F	"
143	Garneau, Jocelyne (F)	86-F	"
144	Louis-Seize, Noelline (F)	92-A	"
145	Louis-Seize, Jacinthe (F)	92-A	"
146	Louis-Seize, Martin (M)	92-A	"
147	Ducharme, Christine (F)	92-B	"
148	Gagnon, Michel (M)	92-C	"
149	Guy, Ginette (F)	92-C	"
150	Laroche, Yvonne (F)	92-D	"
151	Laroche, Constance (F)	92-D	"
152	Fiset, Jean-Paul (M)	93	J8T3N7
153	Fiset, Liette (F)	93	"
154	Benson, Diane (F)	95	"
155	Gaumond, Georges (M)	95	"
156	Bégin, Jean-Claude (M)	97	"
157	Bégin, Chantal (F)	97	"
158	Tubie, Hélène (F)	98-A	J8T5E2
159	Tubie, Denis (M)	98-A	"
160	Denis, Christiane (F)	98-B	"
161	Thériault, Michel J. (M)	98-B	"
162	Carle, Chantal (F)	98-C	"
163	Carle, Gilles (M)	98-C	"
164	Salamé, Rita (F)	98-D	"
165	Bélanger, Denis (M)	98-E	"
166	Bélanger, Jeanine	98-E	"
167	Hamel, Suzanne (F)	98-F	"
168	Hamel, Rélean (M)	98-F	"
169	Deschênes, Jean (M)	101	J8T3N8
170	Deschênes, Suzanne (F)	101	"
171	Ringuette, Carole (F)	103	"
172	Ringuette, Chantal (F)	103	"
173	Ringuette, Christiane (F)	103	"
174	Sabourin, François (M)	105	"
175	Sabourin, Manon (F)	105	"
176	Léveillée, Pierrette (F)	107	"
177	Léveillée, Jacques (M)	107	"
178	Léveillée, Mario (M)	107	J8T3N8
179	Léveillée, Joel (M)	107	"
180	Paquette, Antoine (M)	112-A	J8T5E2
181	Bissonnette-Paquette, Jeanine	112-A	"
182	Champagne, Elisabeth (F)	112-B	"
183	Champagne, Robert (M)	112-B	"
184	Ladouceur, Lyne (F)	112-C	"
185	Plouffe, Lorette (F)	112-C	"
186	Beauvais, Michel (M)	112-C	"
187	Patry, Pierre (M)	112-D	"
188	Bertin, Rhona (F)	112-D	"
189	Monette, Francine (F)	112-E	"
190	Monette, Gaetan (M)	112-E	"
191	Goderre, Yvonne (F)	115	J8T3N9
192	Charbonneau, Jean-Paul(M)	117	"
193	Charbonneau, Hugette(F)	117	"
194	Grenier, Lucille (F)	118-A	J8T5E2
195	Grenier, Emile (M)	118-A	"
196	Guénette, Claudine (F)	118-B	"
197	Guénette, Neil (M)	118-B	"
198	Nantel, Martine (F)	118-C	"
199	Vaillant, Gaetan (M)	118-C	"
200	Gosselin, Daniel (M)	118-D	"
201	Sarazin, Diane (F)	118-D	"
202	Bisson, Marc (M)	118-E	"
203	Sabourin, Brigitte (F)	118-E	"
204	Poitras, Richard (M)	119	J3T3N9
205	Poitras, Olivette (M)	119	"
206	Bourgoin, John (M)	119	"
207	Délima-Desjardins, Rose(F)	121	"
208	Périard, Lucie,(F)	123	"
209	Chantigny, Jean-Guy (M)	123	"
210	Potvin, Yvette (F)	124-A	J8T5E2
211	Potvin, Guy (M)	124-A	"
212	Potvin, Guylaine (F)	124-A	"
213	Potvin, Serge (M)	124-A	"
214	Chabot, Jean-Marc (M)	124-B	"
215	Chabot, Gilberte (F)	124-B	"
216	Parent, Hélène (F)	124-D	J8T3N4
217	Marengère, Colette (F)	124-E	J8T3N9
218	Marengère, André (M)	124-E	"
219	Marcoux, Yvon (M)	125	"
220	Marcoux, Gilberte (F)	125	"
221	Marcoux, Yves (M)	125	"
222	Hamilton, André (M)	126	J8T3P1
223	Hamilton, James (M)	126	"
224	Hamilton, Nicole (F)	126	"
225	Séguin, Marie-Claire (F)	127	J8T3N9
226	Séguin, Claude (M)	127	"
227	Knight, Gisèle (F)	128	J8T3P1
228	Filiatrault-Roy, Louisette (F)	129	J8T3N9
229	Roy, Sylvain (M)	129	"
230	Léonard, Lise (F)	130	J8T3P1
231	Léonard, André (M)	130	"
232	Léonard, Josée (F)	130	"
233	Caron, Micheline (F)	131	J8T3N9
234	Lacasse, Donat (F)	132	J8T3P1
235	Lacasse, Edith (F)	132	"
236	Plouffe, Chantal (F)	133	J8T3N9
237	Plouffe, Sylvie (F)	133	"
238	Plouffe, Linda (F)	133	"

RURAL/RURALE

N° | page | N° | of/de

polling division / section de vote

electoral district/circonscription: GATINEAU

certified / certifié

signature(s)-enumerator(s) /signature(s)-recenseur(s)

Josee Huot

URBAN/URBAINE

N° 171 | page N° 2 | of/de 3

polling division / section de vote

F 303

8 5M-7-79

PRELIMINARY LIST OF ELECTORS

ELECTIONS CANADA

LISTE PRÉLIMINAIRE DES ÉLECTEURS

164251

This list of qualified electors for the polling division number as set out below was prepared for use at the pending federal election from information obtained at the enumeration and has been certified by the signature(s) below as to completeness and correctness so far as is possible.

La présente constitue la liste des électeurs de la section de vote dont le numéro apparaît plus bas préparée en vue de l'élection fédérale en cours d'après les renseignements recueillis lors du recensement. Le(s) recenseur(s) y a(ont) apposé sa(leur) signature, affirmant que cette liste est aussi complète et exacte que possible.

N°			
239	Du Barry		
239	Plouffe Yolande (F)	133	J8T3N9
240	Plouffe, Florent (M)	133	"
241	Lefebvre, Sylvie (F)	134	J8T3P1
242	Lefebvre, Bibiane (F)	134	"
243	Lefebvre, Gaston (M)	134	"
244	Massie, Francine (F)	135	J8T3N9
245	Massie, Robert (M)	135	"
246	Flanagan, Sheila (F)	136	J8T3P1
247	Gauthier, Jacqueline (F)	137	J8T3N9
248	Gauthier, Antoinette (F)	137	"
249	Gauthier, Paul-Emile (M)	137	"
250	Lécuyer, Rachelle (F)	138	J8T3P1
251	Lécuyer, Jean (M)	138	"
252	Lécuyer, Julie (F)	138	"
253	Lévesque, Nicole (F)	139	J8T3N9
254	Guevremont, Marc (M)	139	"
255	Barbier, Anette (F)	140	J8T3P1
256	Barbier, Jean-René (M)	140	"
257	Beausoleil, Gilles (M)	141	J8T3N9
258	Lebeau, Lorraine (F)	141	"
259	Dumoulin, Jacqueline (F)	142	J8T3P1
260	Dumoulin, Marcel (M)	142	"
261	Emery, Yolande (F)	143	J8T3N9
262	Emery, Ronald (M)	143	"
263	Lachapelle, Paul (M)	144	J8T3P1
264	Lachapelle, Diane (F)	144	"
265	Pellegrini, Kathy (F)	145	J8T3N9
266	Pellegrini, Janette (F)	145	"
267	Guindon, Gaetan (M)	146	J8T3P1
268	Guindon, Carole (F)	146	"
269	Dallaire, Denis (M)	147	J8T3N9
270	Dallaire, Nicole (F)	147	"
271	Dallaire, René (M)	147	"
272	Bélisle, Gaston (M)	148	J8T3P1
273	Bélisle, Yvonne (F)	148	"
274	Bélisle, Sylvie (F)	148	"
275	Laforge, Carmelle (F)	149	J8T3N9
276	Laforge, Patrick (M)	149	"
277	Leroux, Louise (F)	150	J8T3P1
278	Leroux, Hubert (M)	150	"
279	Raymond, Pauline (F)	151	J8T3N9
280	Raymond, Bernard (M)	151	"
281	Lefebvre, Françoise (F)	152	J8T3P1
282	Lefebvre, Donatien (M)	152	"
283	Denis, Yvon Jr. (M)	153	J8T3N9
284	Lévesque, Lisette (F)	153	"
285	De Grandpré, Gilles (M)	153	"
286	De Grandpré, Louise (F)	153	"
287	Clément, Roland (M)	153	"
288	Clément, Claudette (F)	153	"
289	Gagnon, Pierre (M)	155	"
290	Gagnon, Louise (F)	155	"
291	Scott, Norman (M)	156	J8T3P2
292	Miljour, Lise (F)	157	J8T3N9
293	Miljour, Gérald (M)	157	"
294	Boudreault, Jean (M)	158	J8T3P2
295	Boudreault, Diane (F)	158	"
296	Lalonde, Liliane (F)	159	J8T3N9
297	Lalonde, Léonard (M)	159	"
298	Lalonde, Ghislaine (F)	159	"
299	Lalonde, Suzanne (F)	159	"
300	Clément, Jean (M)	160	J8T3P2
301	Clément, Hélène (F)	160	"
302	Cyr, Ghislaine (F)	162	"
303	Damphousse, Michel (M)	162	"
304	Roy, Claudette (F)	166 Du Barry	J8T3P2
304	Roy, claudette (F)		
304	Roy, Claudette (F)	apt.11	"
305	Roy, Joseph (M)	apt.11	"
306	Roy, Guylaine (F)	apt.11	"
307	Arsenault, Sylvie (F)	apt.12	"
308	Veilleux, Daniel(M)	apt.12	"
309	Vanasse, Alain(M)	apt.13	"
310	Chénier, Lise (F)	apt.15	"
311	Larocque, Ginette (F)	apt.16	"
312	St-Martin, Sylvio (M)	apt.17	"
313	St-Martin, Nicole (F)	apt.17	"
314	Desforges, Nicole (F)	apt.18	"
315	Dion, André (M)	apt.21	"
316	Dion, Johanne (F)	apt.21	"
317	Séguin, Rachel (F)	apt.24	"
318	Séguin, Christine (F)	apt,24	"
319	Séguin, Pierre (M)	apt.24	"
320	Roux, Johanne (F)	apt.25	"
321	Arsenault, Vital (M)	apt.25	"
322	Bastien, Debra Ann (F)	apt.26	"
323	Bastien, Pierre (M)	apt.26	"
324	Stocker, Louise (F)	apt.27	"
325	Stocker, Robert (M)	apt.27	"
326	Stocker, Linda (F)	apt.27	"
327	Deslauriers, Louise (F)	apt.28	"
328	Caron, Gérard (M)	apt.28	"
329	Malette, Louise (F)	apt.31	"
330	Burke, Yvette (F)	apt.32	"
331	Burke, Doreen (F)	apt.32	"
332	Labelle, Julien (M)	apt.32	"
333	Simard, Maurice (M)	apt.33	"
334	Bourassa, Suzanne (F)	apt.33	"
335	Mayer, Gérald (M)	apt.34	"
336	Angers-Mayer, Nicole(F)	apt.34	"
337	Drouin, Gaetane (F)	apt.35	"
338	Prud'homme, Richard (M)	apt.35	"
339	Plante, Jocelyne (F)	apt.37	"
340	Plante, Edouard (M)	apt.37	"
341	Mongeon, Johanne (F)	apt.38	"
342	Roy, Alain (M)	apt.38	"
343	Robinson, Germaine (F)	apt.41	"
344	Aubrey, J. Andrew (M)	apt.42	"
345	Martin, Joline (F)	apt.42	"
346	Arsenault, Jeanine (F)	apt.43	"
347	Rioux, André (M)	apt.45	"
348	Champagne, Bernard (M)	apt.45	"
349	Mélançon, Lise (F)	apt.46	"
350	Ally, Dominique (F)	apt.46	"
351	Beausoleil, Mario (M)	apt.47	"
352	Beausoleil Jacques (M)	apt.47	"
353	Beausoleil, Claudette (F)	pt.47	"
354	Beausoleil, Manon (F)	apt.47	"
355	Beausoleil, MartinéF)	apt.48	"
356	Lamoureux, Michel (M)	apt.48	"
357	Lamoureux, Bernise (F)	apt.48	"

RURAL/RURALE

N° | page N° | of/de

polling division / section de vote

electoral district / circonscription

GATINEAU

certified / certifié signature(s)-enumerator(s) / signature(s)-recenseur(s)

Josée Ruest

URBAN/URBAINE

N° 171 | page N° 3 | of/de 3

polling division / section de vote

164252

F 303 **PRELIMINARY LIST OF ELECTORS**

85M-7-79

ELECTIONS CANADA

LISTE PRÉLIMINAIRE DES ÉLECTEURS

This list of qualified electors for the polling division number as set out below was prepared for use at the pending federal election from information obtained at the enumeration and has been certified by the signature(s) below as to completeness and correctness so far as is possible.

La présente constitue la liste des électeurs de la section de vote dont le numéro apparaît plus bas préparée en vue de l'élection fédérale en cours d'après les renseignements recueillis lors du recensement. Le(s) recenseur(s) y a(ont) apposé sa(leur) signature, affirmant que cette liste est aussi complète et exacte que possible.

BEAUDET

N°			
1	Goulet, Christian(M)	5	J8T1C3
2	Goulet, Luc (M)	5	J8T1C3
3	Prescott, Luc (M)	6	J8T1C2
4	Prescott, Suzanne(F)	6	J8T1C2
5	Cliff, William(M) c	7	J8T1C3
6	Cliff, AnnMarie(F)	7	J8T1C3
7	Bruneau, Jean-Guy(M)	8	J8T1C2
8	Bruneau, Suzanne(F)	8	J8T1C2
9	Bruneau, Pascal(M)(F)	8	J8T1C2
10	Bruneau, Guy(M)	8	J8T1C2
11	Gauthier, Gisèle(F)	10	J8T1C2
12	Ménard, Michel(M)	10	J8T1C2
13	Lavoie, Michel(M)	11	J8T1C3
14	Lavoie, Daniel(M)	11	J8T1C3
15	Lavoie, Pierrette(F)	11	J8T1C3
16	Lavoie, Gérard (M)	11	J8T1C3
17	Bélisle, Jean-Guy(M)	12	J8T1C2
18	Bélisle, Louise(F)	12	J8T1C2
19	Saumure, Marie Marthe(F)	14	J8T1C2
20	Saumure, JeanYves (M)	14	J8T1C2
21	Sousa, Gil(M)	16	J8T1C2
22	Sousa, Marie(F)	16	J8T1C2
23	Sousa, Ruth(F)	16	J8T1C2

CHAZEL

N°			
24	Larocque, Pierre(M)	2	J8T3T9
25	Larocque, Line (F)	2	J8T3T9
26	Villeneuve, Richard(M)	2	J8T3V1
27	Villeneuve, Carole(F)	3	J8T3V1
28	Cloutier, Gérald(M)	5	J8T3V1
29	Cloutier, Denise(F)	5	J8T3V1
30	Cloutier, Robert(M)	5	J8T3V1
31	Cloutier, Serge(M)	5	J8T3V1
32	Cloutier, Nathalie(F)	5	J8T3V1
33	Platt, Bernard(M)	6	J8T3T9
34	Platt, Denise(F)	6	J8T3T9
35	Platt, Denis(M)	6	J8T3T9
36	Guay,Jacqueline(F)	7	J8T3V1
37	Guay, Jean(M)	7	J8T3V1
38	St-Jean, Robert(M)	8	J8T3T9
39	Dorion, Thérèse(F)	9	J8T3V1
40	Marengère, Arthur(M)	9	J8T3V1
41	Demers, Luc(M)	9½	J8T3V1
42	Perron, Renée(F)	9½	J8T3V1
43	Brochu, Michel(M)	10	J8T3T9
44	Brochu, Nicole (F)	10	J8T3T9
45	Brochu, Ghislaine(F)	10	J8T3T9
46	Proulx, Lucie(f)	12	J8T3T9
47	Charpentier,Paul(M)	12	J8T3T9
48	Charpentier, Régent(M)	13	J8T3V1
49	Charpentier, Aline(F)	13	J8T3V1
50	Béland, Robert(M)	14	J8T3T9
51	Paquin, Simone(F)	14	J8T3T9
52	Beaudoin, Serge(M)	15	J8T3V1
53	Beaudoin, Yvon(M)	15	J8T3V1
54	Beaudoin, Ginette(F)	15	J8T3V1
55	Robillard, Lisette(F)	17	J8T3V1
56	Poirier, Lise(F)	18	J8T3T9
57	Poirier, Dolores(F)	18	J8T3T9
58	Sarault, Roland(M)	19	J8T3V1
59	Paquette, Lina(F)	19	J8T3V1
60	Taillefer, Marthe(F)	20	J8T3T9
61	Taillefer, Marcel(M)	20	J8T3T9
62	Lebrun, Suzanne(F)	21	J8T3V1
63	Soulière, Johane(F)	21	J8T3V1
64	Renaud, Augustine(F)	22	J8T3T9
65	Renaud, Marguerite(F)	22	J8T3T9
66	Renaud, Michel(M)	22	J8T3T9
67	Lafontaine,Léandre(M)	23	J8T3V1
68	Lafontaine, Valéda(F)	23	J8T3V1
69	Lafontaine,Christine(F)	23	J8T3V1
70	Potvin, Henri(M)	24	J8T3T9
71	Potvin,PaulÉmile(M)	24	J8T3T9
72	Whelan, Johane(F)	25	J8T3V1
73	Grenier, Pierre(M)	25	J8T3V1
74	Lafleur, Colette(F)	26	J8T3T9
75	Lafleur,JeanPaul(M)	26	J8T3T9
76	Bard, Diane(F)	28	J8T3T9
77	Bard, Daniel(M)	28	J8T3T9
78	Dagenais, Raymond(M)	29	J8T3V1
79	Dagenais,Madelaine(F)	29	J8T3V1
80	Martin, Norbert(M)	30	J8T3T9
81	Lemieux, Huguette(F)	30	J8T3T9
82	Lemieux,Jean Guy(M)	30	J8T3T9
83	Blondin, Luc(M)	31	J8T3V1
84	Paquette, Hélène (F)	31	J8T3V1
85	Mongeon, Pierre(M)	32	J8T3T9
86	Mongeon, Marie(F)	32	J8T3T9
87	Charron, Robert(M)	33	J8T3V1
88	Charron, Thérèse(F)	33	J8T3V1
89	Charron, Suzanne(F)	33	J8T3V1
90	Doucet, Guy(M)	35	J8T3V1
91	Doucet, Irène(F)	35	J8T3V1
92	Doucet, Jean(M)	35	J8T3V1
93	Thibault, Daniel(M)	37	J8T3V1
94	Thibault, Julie(F)	37	J8T3V1
95	Tardioli, Louise(F)	41	J8T3V1
96	Tardioli, Michel(M)	41	J8T3V1
97	Robert, Denis(M)	41	J8T3V1
98	Cyr, Paul Jr(M)	43	J8T3V1
99	Cyr, Louise(F)	43	J8T3V1
100	Cyr, Pierre(M)	43	J8T3V1
101	Robillard, Jean(M)	43	J8T3V1
102	Forget, Serge(M)	43	J8T3V1
103	Cyr, Lynne(F)	49	J8T3V1
104	Fréchette,Rachelle(F)	49	J8T3V1
105	Bradley,Lynn(F)	51	J8T3V1
106	Bradley,Earle(M)	51	J8T3V1
107	Rochon,Micheline(F)	53	J8T3V1
108	Lafontaine,Pierre(M)	53	J8T3V1
109	Labonté,Jean-Marc(M)	53	J8T3V1
110	Laflamme, Ronald(M)	55	J8T3V1
111	St-Laurent,Sylvain(M)	59	J8T3V1
112	Rivard, Renée(F)	59	J8T3V1
113	Tremblay,Suzane(F)	61	J8T3V1
114	Tremblay, Bruno(M)	61	J8T3V1
115	Grenier, JeanLuc(M)	63	J8T3V1
116	Charbonneau,Claire(F)	63	J8T3V1
117	Charbonneau,JeanPaul(M)	63	J8T3V1

RURAL/RURALE

N° | page N° | of/de

polling division / section de vote

electoral district/circonscription: GATINEAU

certified / certifié — signature(s)-enumerator(s) / signature(s)-recenseur(s): André Legendre, Jimmy Bennett

URBAN/URBAINE

N° 172 | page N° 1 | of/de 5

polling division / section de vote

F 303 — 85M-7-79

PRELIMINARY LIST OF ELECTORS

ELECTIONS CANADA

LISTE PRÉLIMINAIRE DES ÉLECTEURS

164253

This list of qualified electors for the polling division number as set out below was prepared for use at the pending federal election from information obtained at the enumeration and has been certified by the signature(s) below as to completeness and correctness so far as is possible.

La présente constitue la liste des électeurs de la section de vote dont le numéro apparaît plus bas préparée en vue de l'élection fédérale en cours d'après les renseignements recueillis lors du recensement. Le(s) recenseur(s) y a(ont) apposé sa(leur) signature, affirmant que cette liste est aussi complète et exacte que possible.

N°			
118	Leguerrier, Murielle(F)	65	J8T3V1
119	Leguerrier, Gervais(M)	65	J8T3V1
120	Larose, Karola(F)	67	J8T3V1
121	Larose, Marc(M)	67	J8T3V1
122	Larose, Luc(M)	67	J8T3V1

LEMAIRE

123	Emond, Rock(M)	1	J8T3V7
124	Dufour, Danielle(F)	1	J8T3V7
125	Tremblay, Lucie(F)	1	J8T3V7
126	Tremblay, Normand(M)	1	J8T3V7
127	Vanasse, Gilberte(F)	3	J8T3V7
128	Vanasse, Ronald(M)	3	J8T3V7
129	Gosztonyi,Marlène(F)	4	J8T3V8
130	Gosztonyi,Louise(F)	4	J8T3V8
131	Gosztonyi,Soltan(M)	4	J8t3V8
132	Henri, Yves(M)	5	J8T3V7
133	Henri, Noëla(F)	5	J8T3V7
134	Henri, Nelson(M)	5	J8T3V7
135	Laflamme, Robert(M)	6	J8T3V8
136	Villeneuve,Ginette(F)	7	J8T3V7
137	Villeneuve, Allan(M)	7	J8T3V7
138	Bourgeois, Wilfrid(M)	8	J8T3v8
139	Bourgeois, Carole(F)	8	J8T3V8
140	Taillon, Michel(M)	10	J8T3V8
141	Beaudry, Denis(M)	11	J8T3V7
142	Beaudry, Thérèse(F)	11	J8T3V7
143	Paquette, Richard(M)	12	J8T3V8
144	Paquette, Sylvie(F)	12	J8T3V8
145	Paquette, Pauline(F)	12	J8T3V8
146	Proulx, Claudette(F)	13	J8T3V7
147	Desormeaux, JeanGuy(M)	13	J8T3V7
148	Dubé, Denis(M)	14	J8T3V8
149	Dubé, Lisette(F)	14	J8T3V8
150	Dubé, Chantal(F)	14	J8t3V8
151	Montreuil,Christiane(F)	15	J8T3V7
152	Montreuil, Line (F)	15	J8T3V7
153	Montreuil, Manon(F)	15	J8T3V7
154	Montreuil, André(M)	15	J8T3V7
155	Montreuil, Claudette(F)	15	J8t3V7
156	Montreuil, Jacques(M)	15	J8T3V7
157	Prince, Robert(M)	16	J8T3V8
158	Prince, Vivian(F)	16	J8T3V8
159	Prince, Kevin(M)	16	J8T3V8
160	Prince, Wayne(M)	16	J8T3V8
161	St-Gelais, Line(F)	16	J8T3V8
162	Pépin, Michel (M)	18	J8T3V8
163	Pépin, Rachel (F)	18	J8T3V8
164	Meunier, Monique(F)	19	J8T3V7
165	Meunier, Denis(M)	19	J8T3V7
166	Chabot, Vincent(M)	20	J8T3V8
167	Chabot, Telma(F)	20	J8T3V8
168	Chabot, Michel(M)	20	J8T3V8
169	Chabot, Pierre(M)	20	J8T3V8
170	Clément, Rachel(F)	21	J8T3V7
171	Clément, Christian(M)	21	J8T3V7
172	Parent, Roger (M)	22	J8t3V8
173	Parent, Rollande(F)	22	J8T3V8
174	Guilbeault, Jacques(M)	23	J8T3V7
175	Brien Guilbeault,Madelaine(F)	23	J8T3V7
176	Séguin, Louise(F)	24	J8T3V8
177	Séguin, Claude(M)	24	J8T3V8
178	Lafleur, André(M)	25	J8T3V7
179	Gascon, Françoise(F)	25	J8T3V7
180	Beaudoin, Rolande(F)	26	J8T3V8
181	Beaudoin, Paul(M)	26	J8T3V8
182	Ouellette, Line(F)	27	J8T3V7
183	Ouellette, Luc(M)	27	J8T3V7
184	Ouellette, Maurice(M)	27	J8T3V7
185	Ouellette, Rita(F)	27	J8T3V7
186	Gauthier, Gaétan(M)	28	J8T3V8
187	St-Jean, Guy(M)	29	J8T3V7
188	St-Jean, Diane(F)	29	J8T3V7
189	Poirier, Louis (M)	30	J8T3V8
190	Poirier, Jocelyne(F)	30	J8T3V8
191	Bélanger,Christiane(F)	31	J8T3V7
192	Bélanger, Simone (F)	31	J8T3V7
193	Bélanger, Roland(M)	31	J8T3V7

ROUSSEAU

194	Lanthier,Huguette(F)	1	J8T3V9
195	Amyot,Jean Guy(M)	1	J8T3V9
196	Berlinguette,Gaétan(M)	3	J8T3V9
197	Berlinguette,Pierre(M)	3	J8T3V9
198	Berlinguette,Mireille(F)	3	J8t3V9
199	Marcil, Daniel(M)	3	J8T3V9
200	Hébert,Madelaine(F)	5	J8T3V9
201	Hébert, Michel(M)	5	J8T3V9
202	Anctil, Robert(M)	6	J8T3W1
203	Anctil, Lucille(F)	6	J8T3W1
204	Anctil, Lyne(F)	6	J8T3W1
205	Alie, Sylvie(F)	7	J8T3V9
206	Alie, Michel(M)	7	J8T3V9
207	Trottier,Aurèle(M)	8	J8T3W1
208	Trottier,Francine(F)	8	J8T3W1
209	Trottier, Hélène(F)	8	J8T3W1
210	Douroin, Lise (F)	9	J8T3V9
211	Douroin, Gervais(M)	9	J8T3V9
212	Douroin, Denise(F)	9	J8T3V9
213	Douroin, Hélène(F)	9	J8T3V9
214	Douroin, Jacques(M)	9	J8T3V9
215	Douroin, Raymond(M)	9	J8T3V9
216	Albert,Réjeanne(F)	11	J8T3V9
217	Albert,Roger(M)	11	J8T3V9
218	Sylvestre,René G(M)	12	J8T3W1
219	Sylvestre,Suzanne(F)	12	J8T3W1
220	Sylvestre,Michel(M)	12	J8T3W1
221	Graveline,Rachel(F)	13	J8T3V9
222	Graveline,Jacques(M)	13	J8t3V9
223	Perrier, Luc(M)	15	J8t3V9
224	Perrier, Aline(F)	15	J8T3V9
225	Perrier, Joceline(F)	15	J8T3V9
226	Collette, Raymond(M)	16	J8T3W1
227	Collette, Patricia(F)	16	J8T3W1
228	Collette, Nicole(F)	16	J8T3W1
229	Raymond, Yvette(F)	17	J8T3V9
230	Raymond, Réginald(M)	17	J8T3V9
231	Presault, André(M)	18	J8T3W1
232	Marcil, Gisèle(F)	19	J8t3V9
233	Marcil, Réjean(M)	19	J8T3V9

RURAL/RURALE — N° — page — N° — of/de — polling division / section de vote

electoral district/circonscription: GATINEAU

certified / certifié — signature(s)-enumerator(s) / signature(s)-recenseur(s): André Legendre | Jimmy Lacoste

URBAN/URBAINE — N° 172 — page N° 2 of/de 3 — polling division / section de vote

164254

F 303 **PRELIMINARY LIST OF ELECTORS**

8 5M-7-79

ELECTIONS CANADA

LISTE PRÉLIMINAIRE DES ÉLECTEURS

This list of qualified electors for the polling division number as set out below was prepared for use at the pending federal election from information obtained at the enumeration and has been certified by the signature(s) below as to completeness and correctness so far as is possible.

La présente constitue la liste des électeurs de la section de vote dont le numéro apparaît plus bas préparée en vue de l'élection fédérale en cours d'après les renseignements recueillis lors du recensement. Le(s) recenseur(s) y a(ont) apposé sa(leur) signature, affirmant que cette liste est aussi complète et exacte que possible.

N°			
234	Demers, Carole(F)	20	J8T3W1
235	Demers, Claude(M)	20	J8T3W1
236	Courchesne,Gertrude(F)	21	J8T3V9
237	Courchesne,Germain(M)	21	J8T3V9
238	Courchesne,Francis(M)	21	J8T3V9
239	Courchesne,Benoît(M)	21	J8T3V9
240	Courchesne,Mario(M)	21	J8T3V9
241	Martin, Denis(M)	23	J8T3V9
242	Martin, Micheline(F)	23	J8T3V9
243	Desjardins,Lucienne(F)	25	J8T3V9
244	Plouffe,Jean-Claude(M)	25	J8T3V9
245	Lyrette,Adrienne(F)	27	J8T3V9
246	Lyrette,Aurèle(M)	27	J8T3V9
247	Lyrette,Michel(M)	27	J8T3V9
248	Lyrette, Bernard(M)	27	J8T3V9
249	Mitritsakis,Paris(M)	29	J8T3V9
250	Mitritsakis,Francine(F)	29	J8T3V9
251	Sigouin, Diane(F)	30	J8T3W2
252	Sigouin, Richard(M)	30	J8T3W2
253	Gagnon, Gaétan(M)	31	J8T3V9
254	Gagnon, Denise(F)	31	J8T3V9
255	St-Pierre,Marlene(F)	32	J8T3W2
256	Dagenais, Pierre(M)	32	J8T3W2
257	Lepage, Claude(M)	32	J8T3W2
258	Lauzon,Pauline(F)	34	J8T3W2
259	Lauzon,JacquesRéni(M)	34	J8T3W2
260	Durocher,Roger (M)	36	J8T3W2
261	Durocher,Robert(M)	36	J8T3W2
262	Durocher,Mireille(F)	36	J8T3W2
263	Robinson, Guy(M)	36	J8T3W2

RURAL/RURALE			electoral district/circonscription	URBAN/URBAINE	
N°	page		GATINEAU	N°	page
	N°	of/de	certified signature(s)-enumerator(s) / signature(s)-recenseur(s)	172	3 of/de 3
polling division section de vote			André Legendre / Jimmy Lemieux	polling division section de vote	

164255

F 303 **PRELIMINARY LIST OF ELECTORS**

ELECTIONS CANADA

LISTE PRÉLIMINAIRE DES ÉLECTEURS

This list of qualified electors for the polling division number as set out below was prepared for use at the pending federal election from information obtained at the enumeration and has been certified by the signature(s) below as to completeness and correctness so far as is possible.

La présente constitue la liste des électeurs de la section de vote dont le numéro apparaît plus bas préparée en vue de l'élection fédérale en cours d'après les renseignements recueillis lors du recensement. Le(s) recenseur(s) y a(ont) apposé sa(leur) signature, affirmant que cette liste est aussi complète et exacte que possible.

N°			
	59 Curé Preseault		
1	Crête, Yvon (M)	11	J8T6E4
2	Crête, Roger (M)	11	
3	Crête, Yves (M)	11	
4	Crête, Liliane (F)	11	
5	Crête, Damas (M)	11	
6	Leblond, Gérald (M)	12	J8T6E4
7	Lebel, Nicole (F)	12	J8T6E4
8	Malette, James (M)	14	J8T6E4
9	Malette, Suzanne (F)	14	
10	Racine, Lorrey (M)	15	J8T6E4
11	Racine, Suzanne (F)	15	
12	Côté, Claude (M)	16	J8T6E4
13	Côté, Diane (F)	16	
14	Gagné, Micheline (F)	17	J8T6E4
15	Crête, Raymond (M)	17	J8T6E4
16	St-Amour, Gaston (M)	18	J8T6E4
17	St-Amour, Valéda (F)	18	
18	Ethier, Ronald (M)	21	J8T6E4
19	Lévesque, Louisiane (F)	21	J8T6E4
20	Robillard, Thérèse (F)	22	J8T6E4
21	Aubin, Gaston (M)	23	J8T6E4
22	Aubin, Gail (F)	23	
23	Lemieux, Micheline (F)	24	J8T6E4
24	Leroux, Ginette (F)	24	
25	Pagé, Paul-Emile (M)	25	J8T6E4
26	Pagé, Cécile (F)	25	
27	Pagé, Serge (M)	25	
28	Bergeron, Nathalie (F)	26	J8T6E4
29	Bergeron, Darquise (F)	26	
30	Gauthier, Gilles (M)	26	
31	Charlebois, Marcel (M)	26	
32	Coté, Fernand (M)	27	J8T6E4
33	Coté, Fabienne (F)	27	
34	Coté, Annette (F)	27	
35	Coté, Rachel (F)	27	
36	Coté, Serge (M)	27	
37	Coté, Paul (M)	27	
38	Chartrand, Hector (M)	28	J8T6E4
39	Chartrand, Laurence (F)	28	
40	Poulin, Michel (M)	31	J8T6E4
41	Poulin, Linda (F)	31	
42	Scullion, Lynda (F)	33	J8T6E4
43	Lagacé, Suzanne (F)	34	J8T6E4
44	Roy, Aurèle (M)	34	J8T6E4
45	Bolduc, Pierre (M)	35	J8T6E4
46	Bolduc, Suzanne (F)	35	
47	Pelletier, Suzanne (F)	36	J8T6E4
48	Chantigny, Daniel (M)	37	J8T6E4
49	Chantigny, Suzanne (F)	37	
50	Parent, Raymond (M)	38	J8T6E4
51	Parent, Francyne (F)	38	
52	Parent, Rubina (F)	38	
53	Guy, Michel (M)	41	J8T6E4
54	Guy, Francine (F)	41	
55	Poulin, Lucie (F)	42	J8T6E4
56	Royer, Luce (F)	42	J8T6E4
57	Duffy, Brian (M)	44	J8T6E4
58	Prévost, Manon (F)	44	J8T6E4
59	Lanthier, Mario (M)	45	J8T6E4
60	Nicol, Sylvie (F)	45	J8T6E4
61	Bastien, Juliette (F)	46	J8T6E4
62	Bastien, Lauraine (F)	46	
63	Emond, Rita (F)	47	J8T6E4
64	Mammoud, Amene (M)	48	J8T6E4
	75 Curé-Préseault		
65	Bélanger, Denis (M)	14	J8T6E4
66	Bélanger, Diane (F)	14	
67	Régo, Muriel (F)	17	J8T6E4
68	Paradis, René (M)	19	J8T6E4
69	Madore, Michel (M)	21	J8T6E4
70	Madore, Lise (F)	21	
71	Avon, Guy (M)	22	J8T6E4
72	Avon, Darleen (F)	22	
73	Boulays, Denis (M)	23	J8T6E4
74	Fortin, Michel (M)	23	J8T6E4
75	Poitras, Paul (M)	23	J8T6E4
76	Grenier, France (F)	23	J8T6E4
77	Patry, Hélène (F)	24	J8T6E4
78	Leblanc, Yves (M)	26	J8T6E4
79	D'Aoust, Claude (M)	27	J8T6E4
80	D'Aoust, Pierrette (F)	27	
81	St-Onge, Luc (M)	28	J8T6E4
82	ST-Onge, Lise (F)	28	
83	Thérien, Robert (M)	31	J8T6E4
84	Thérien, Ghislaine (F)	31	
85	Cushman, Ronald (M)	32	J8T6E4
86	Pilon, Sylvie (F)	32	
87	Gauthier, Martine (F)	33	J8T6E4
88	Legault, Dominique (F)	33	
89	Guibord, Daniel (M)	34	J8T6E4
90	Guibord, Line (F)	34	
91	Fortin, Denise (F)	35	J8T6E4
92	Charbonneau, Jean-Claude (M)	35	J8T6E4
93	Bouchard, Michel (M)	37	J8T6E4
94	Bouchard, Lise (F)	37	
95	Weber, Paulette (F)	38	J8T6E4
96	Poirier, Lyne (F)	38	J8T6E4
97	Lavallières, Gilles (M)	38	J8T6E4
98	Weber, Daniel (M)	38	J8T6E4
99	D'Aoust, diane (F)	41	J8T6E4
100	Ladouceur, Claudette (F)	42	J8T6E4
101	Roy, Jean-Pierre (M)	43	J8T6E4
102	Roy, Line (F)	43	
103	Blais, Susan (F)	45	J8T6E4
104	Charbonneau, Michel (M)	46	J8T6E4
105	Charbonneau, Louise (F)	46	
106	Pilon, Fernande (F)	46	J8T6E4
107	Cabot Paul-Eugène (M)	47	J8T6E4
108	Cabot, Hélène (F)	47	
109	Cabot, Monique (F)	47	
	Matépédia		
110	Bigras, Jean-Pierre (M)	13	J8T5Y9
111	Quevillon, Anne (F)	13A	J8T5Y9
112	Bélanger, Raymond (M)	13B	J8T5Y9
113	St-Jean, Pierrette (F)	13B	J8T5Y9
114	Bigras, Richard (M)	13C	J8T5Y9
115	Létang, Serge (M)	15	J8T5Y9
	Matépédia 15		
116	Ranger, Johanne (F)	2	J8T5Y9
117	Imbeau, Michel (M)	2	J8T 5Y9
118	Lacroix, Diane (F)	3	J8T5Y9
119	Barette, Guy (M)	3	J8T5Y9

RURAL/RURALE

N° 173 | page N° | of/de

polling division / section de vote

electoral district/circonscription: GATINEAU

certified / certifié

signature(s)-enumerator(s) / signature(s)-recenseur(s)

URBAN/URBAINE

N° 173 | page N° 1 | of/de 4

polling division / section de vote

F 303 **PRELIMINARY LIST OF ELECTORS**

8 SM-7 79

ELECTIONS CANADA

LISTE PRÉLIMINAIRE DES ÉLECTEURS

164256

This list of qualified electors for the polling division number as set out below was prepared for use at the pending federal election from information obtained at the enumeration and has been certified by the signature(s) below as to completeness and correctness so far as is possible.

La présente constitue la liste des électeurs de la section de vote dont le numéro apparaît plus bas préparée en vue de l'élection fédérale en cours d'après les renseignements recueillis lors du recensement. Le(s) recenseur(s) y a(ont) apposé sa(leur) signature, affirmant que cette liste est aussi complète et exacte que possible.

N°			
	Matapédia 15		
120	Chalifoux, Micheline (F)	4	J8T5Y9
121	Ouimet, André (M)	4	J8T5Y9
	Matapédia 19		
122	Rossignon, Michel (M)	2	J8T5Y9
123	Matté, Ginette (F)	2	J8T5Y9
124	Leblanc, Merine (F)	3	J8T5Y9
125	Béland, Fernand (M)	3	J8T5Y9
126	Denis, Suzanne (F)	4	J8T5Y9
127	Loyer, Bernard (M)	4	J8T5Y9
128	Carrière, Robert (M)	5	J8T5Y9
129	Boucher, Lyne (F)	5	J8T5Y9
	Matapédia		
130	Brunet, Madone (F)	21	J8T5Y9
131	Sabourin, Rosanna (F)	21	J8T5Y9
132	Brunet, Lucien (M)	21	J8T5Y9
	Matapédia 21		
133	Larocque, Louise (F)	1	J8T4Y5
134	Deault, Yves (M)	1	J8T4Y5
135	Constantineau, Daniel (M)	3	J8T5Y9
	Matapédia		
136	Gervais, Marcel (M)	25	J8T5Y9
137	Daigle, Diane (F)	25	J8T5Y9
138	Parent, Félix (M)	27	J8T5Y9
139	Parent, Françoise (F)	27	J8T5Y9
140	Parent, Jean-Marc (M)	27	
141	Parent, Denis (M)	27	
142	Parent, Roger (M)	27	
	Matapédia 30		
143	Tassé, Guy (M)	4	J8T6E5
144	Tassé, Bernadette (F)	4	
145	Durivage, Louise (F)	8	J8T6E5
146	Amin, Shahran (M)	10	J8T6E5
147	Amin, Rachel (F)	10	
148	Hébert, André (M)	11	J8T5Y8
149	Hébert, Claire (F)	11	
150	St-Louis, Michel (M)	12	J8T6E5
151	ST-Louis, Margot (F)	12	
152	St-Louis, Anne (F)	12	
153	Vincent, Jean-Marie (M)	15	J8T6E5
154	Vincent, Claudine (F)	15	
155	Béland, Nelson (M)	16	J8T6E5
156	Béland, Marguerite (F)	16	
157	Hudon, Ghislaine (F)	18	J8T6E5
158	Bélanger, Manon (f)	21	J8T6E5
159	Fortin, Anne (F)	21	J8T6E5
160	Fortin, Jeanine (F)	23	J8T6E5
161	Carrière, Michel (M)	25	J8T6E5
	Matapédia		
163	Lapointe, Alain (M)	31	J8T5Y9
164	Moyneur, Danielle (F)	33	J8T5Y9
165	Bousfield, Robert W. (M)	33	J8T5Y9
166	Roy, Raymond (M)	37	J8T5Y9
167	Roy, Liliane (F)	37	
168	Lachaine, Jean-Pierre	39	J8T5Y9
169	Wall, Robert (M)	41	J8T4Y8
170	Lachaine, Suzanne (F)	41	J8T4Y8

N°			
171	Langlois, Bruno (M)	43	J8T5Y9
	Matapédia 44		
172	Moss, Donald (M)	3	J8T6E5
173	Moss, Monique (F)	3	
174	Quevillon, Françoise (F)	6	J8T6E5
175	Haché, Murielle (F)	7	J8T6E5
176	Rice, Laurent (M)	8	J8T6E5
177	Plouffe, Diane (F)	8	J8T6E5
178	Wolf, Linda (F)	9	J8T6E5
179	Gaudreau, Micheline (F)	9	J8T6E5
180	Bélec, Gérard (M)	10	J8T6E5
181	Bélec, Lise (F)	10	
182	Bélec, Denis (M)	10	
183	St-Louis, Marcel (M)	12	J8T6E5
184	Léger, Céline (F)	14	J8T6E5
185	Bastien, Serge (M)	14	J8T6E5
186	Girard, Nicole (F)	15	J8T6E5
187	King, Louis (M)	16	J8T6E5
188	King, Faye (F)	16	
189	St-Cyr, Jocelyne (F)	17	J8T6E5
190	Dupuis, Lise (F)	18	J8T6E5
191	Gagnon, Gérald (M)	19	J8T6E5
192	Gagnon, Monique (F)	19	
193	Ferguson, Opal (F)	22	J8T6E5
194	Lacroix, Christian (M)	22	J8T6E5
195	McNamara, Norman (M)	24	J8T6E5
196	Patry, Mario (M)	25	J8T6E5
197	Charron, Linda (F)	25	J8T6E5
	Matapédia		
198	Pietracoup, Yves (M)	45	J8T5Y9
199	Desbiens, Carole (F)	45	J8T5Y9
200	Ramsey, Jean-François (M)	47	J8T5Y9
201	Ramsey, Guylaine (F)	47	
202	Giroux, Yves (M)	51	J8T5M6
203	Giroux, Lise (F)	51	
204	Giroux, Jean-Guy (M)	51	
205	Cayer, Osias (M)	53	J8T5M6
206	Cayer, Anne (F)	53	
	Matapédia 56		
207	Yank, Louis (M)	11	J8T6E5
208	Yank, Rolande (F)	11	
209	Taillon, Line (F)	12	J8T6E5
210	Laramée, Guy (M)	12	J8T6E5
211	Villeneuve, Nicole (F)	16	J8T6E5
212	Brazeau, Robert (M)	16	J8T6E5
213	Robitaille, Sylvain (M)	17	J8T6E5
214	Robitaille, Chantal (F)	17	
215	Rbitaille, Hubert (M)	17	
216	Lessard, Germain (M)	21	J8T6E5
217	Lessard, Pauline (F)	21	
218	Rivard, Lucienne (F)	22	J8T6E5
219	Frenette, Xavier (M)	22	J8T6E5
220	Faucher, Denis (M)	23	J8T6E5
221	Faucher, Francine (F)	23	
222	Fournier, Hélène (F)	24	J8T6E5
223	Fournier, Robert (M)	24	
224	Pétrin, Doris (F)	25	J8T6E5
225	Lamoureux, Richard (M)	25	J8T6E5
226	Horton, Joanne (F)	27	J8T6E5
227	Horton, Nicole (F)	27	

RURAL/RURALE

N° 173 | page | N° | of/de

polling division / section de vote

electoral district/circonscription

GATINEAU

certified / certifié

signature(s)-enumerator(s) / signature(s)-recenseur(s)

Isabelle Di Lorenzo | Denis Villette

URBAN/URBAINE

N° 173 | page N° 2 of/de 4

polling division / section de vote

164257

F 303 PRELIMINARY LIST OF ELECTORS

8 5M-7 79

ELECTIONS CANADA

LISTE PRÉLIMINAIRE DES ÉLECTEURS

This list of qualified electors for the polling division number as set out below was prepared for use at the pending federal election from information obtained at the enumeration and has been certified by the signature(s) below as to completeness and correctness so far as is possible

La présente constitue la liste des électeurs de la section de vote dont le numéro apparaît plus bas préparée en vue de l'élection fédérale en cours d'après les renseignements recueillis lors du recensement. Le(s) recenseur(s) y a(ont) apposé sa(leur) signature, affirmant que cette liste est aussi complète et exacte que possible.

N°			
	Matapédia 56		
228	Séguin, Danielle (F)	28	J8T6E5
229	Lacelle, Brian (M)	31	J8T6E5
230	Lacelle, Rita (F)	31	
231	Thibaudeau, Georges-Henri (M)	33	J8T6E5
232	Thibaudeau, Charlotte (F)	33	
233	Lambert, Murielle (F)	34	J8T6E5
234	Desbarnais, Lucie (F)	34	J8T6E5
235	Couture, Marielle (F)	34	J8T6E5
236	Lacasse, Diane (F)	36	J8T6E5
237	Legault, Guy (M)	36	J8T6E5
238	Brazeau, Sylvain (M)	37	J8T6E5
239	Brazeau, Lise (F)	37	
240	Brazeau, Mario (M)	37	
241	Danny, Claude (M)	38	J8T6E5
242	Prévost, Sylvie (F)	38	J8T6E5
243	Bernier, France (F)	41	J8T6E5
244	Frigon, Marcial (M)	42	J8T6E5
245	Mainville, Marlène(F)	42	J8T6E5
246	Lepage, Gaston (M)	43	J8T6E5
247	Lepage, Marie-France (F)	43	
248	Lepage, Nathalie (F)	43	
249	Bertrand, Luc (M)	44	J8T6E5
250	Lalande, Mariane (F)	44	J8T6E5
251	Legendre, Claire (F)	45	J8T6E5
252	Pitre, François, (M)	45	J8T6E5
253	Begley, Margaret (F)	46	J8T6E5
254	Monette, Jacques (M)	47	J8T6E5
255	Villeneuve, Linda (F)	47	J8T6E5
256	Parizeau, Hélène (F)	48	J8T6E5
257	Desaulniers, André (M)	48	J8T6E5
	Matapédia		
258	Trottier, Suzanne (F)	57	J8T5M6
259	Trottier, Agathe (F)	57	
260	Blackburn, Michel (M)	59	J8T5M6
261	Rompre, Jean (M)	59	J8T5M6
262	Despard, Marc (M)	61	J8T5M6
263	Despard, Heather (F)	61	
264	Lamothe, Joanne (F)	63	J8T5M6
265	Duguay, Rhéal (M)	63	J8T5M6
266	Bélanger, Michel (M)	69	J8T5M6
267	Lauzon, Madeleine (F)	69	J8T5M6
	Matapédia 72		
68	Leblanc, Léopold (M)	11	J8T6E5
69	Leblanc, Ghyslaine (F)	11	
70	Hamel, Pierre (M)	12	J8T6E5
71	Sarazin, Mario (M)	14	J8T6E5
72	Sarazin, Marcel (M)	14	
73	Sarazin, Lise (F)	14	
74	Pomerleau, Pierre (M)	15	J8T6E5
75	Robitaille, Suzanne (F)	15	J8T6E5
76	Paquette, Roland (M)	16	J8T6E5
77	Larche, Ginette (F)	16	J8T6E5
78	St-Jacques, Denis (M)	17	J8T6E5
79	St-Jacques, Hélène (F)	17	
80	Lacombe, Anne (F)	18	J8T6E5
81	Lévesque, Paul (M)	18	J8T6E5
82	Roy, Denis (M)	21	J8T6E5
83	Roy, Mario (M)	21	
84	Roy, Jacques (M)	21	
85	Roy, Denise (F)	21	
286	Piché, Monique (F)	24	J8T6E5
287	Martel, Louise (F)	24	J8T6E5
288	Simard, Céline (F)	25	J8T6E5
289	Charron, Line (F)	26	J8T6E5
290	Collette, Robert (M)	27	J8T6E5
291	Collette, Gilberte (F)	27	
292	Collette, Louise (F)	27	
293	Collette, Jean-Pierre (M)	27	
294	Nontell, robert (M)	28	J8T6E5
295	Nontell, Johanne (F)	28	
296	Beaulieu, Jean-Guy (M)	31	J8T6E5
297	Beaulieu, Carmen (F)	31	
298	Chartrand, Pierre (M)	32	J8T6E5
299	Monette, Darquise (F) ( )	32	J8T6E5
300	Barbeau, Pierre (M)	33	J8T6E5
301	Boissonneault, Denise (F)	33	J8T6E5
302	Dubuc, Pierre (M)	34	J8T6E5
303	Lafleur, Richard (M)	34	J8T6E5
304	Chamberland, Monique (F)	35	J8T6E5
305	Pharand, Lise (F)	36	J8T6E5
306	Desjardins, Gilles (M)	37	J8T6E5
307	Gingras, Nicole (F)	37	J8T6E5
308	Gélineau, Sylvie (F)	38	J8T6E5
309	Garneau, Gilles (M)	38	J8T6E5
310	Plourde, Chantale (F)	41	J8T6E5
311	Capustynsky, Daniel (M)	41	J8T6E5
312	Dupuis, Suzanne (F)	42	J8T6E5
313	Périard, Colette (F)	42	J8T6E5
314	Périard, André (M)	42	
315	Docouto, Edouard, (M)	44	J8T6E5
316	Savard, Monique (F)	44	J8T6E5
317	Bertrand, Paul (M)	45	J8T6E5
318	Bertrand, Johanne (F)	45	
319	Boisvenue, Gaétan (M)	47	J8T6E5
320	Boisvenue, Jacqueline (F)	47	
	Matapédia		
321	Dompierre, Daniel (M)	73	J8T6M5
322	Dompierre, Anne (F)	73	
323	Constanzo, Giovanni (M)	75	J8T6M5
324	Constanzo, Jill (F)	75	
325	Chitovas, Nicholas (M)	77	J8T6M5
326	Chitovas, Bernice (F)	77	
327	Chitovas, Deena (F)	77	
328	Chitovas, Anne (F)	77	
329	April, Charles (M)	79	J8T6M5
330	April, Marjolaine (F)	79	
331	Nobert, Jimmy (M)	81	J8T6M5
332	Nobert, Marlène (F)	81	
333	Montfils, Robert (M)	83	J8T6M5
334	Montfils, Claire (M)	83	
335	Thibaudeau, André (M)	85	J8T6M5
336	Thibaudeau, Ghislaine (F)	85	
337	Brosseau, Hélène (F)	87	J8T6M5
338	Lajoie, Françoise (F)	89	J8T6M5
339	Létang, Donald (M)	89	J8T6M5
340	Gougeon, Michel (M)	91	J8T6M5
341	Lévesque, Nancy (F)	91	J8T6M5
342	Mongeon, Denis (M)	99	J8T6M5
343	Mongeon, Dianne (F)	99	
344	Garceau, Michel (M)	103	J8T6M5
345	Lecompte, Sylvie (F)	103	J8T6M5
346	Garceau, Richard (M)	105	J8T6M5

RURAL/RURALE

o 173 | page | N° | of/de

polling division section de vote

electoral district/circonscription

GATINEAU

certified certifié

signature(s)-enumerator(s) / signature(s)-recenseur(s)

Isabelle DiBenedetto Denise Gillette

URBAN/URBAINE

N° 173 | page | N° 3 | of/de 4

polling division section de vote

F 303 **PRELIMINARY LIST OF ELECTORS**

8 5M 7-79

ELECTIONS CANADA

LISTE PRÉLIMINAIRE DES ÉLECTEURS

164258

This list of qualified electors for the polling division number as set out below was prepared for use at the pending federal election from information obtained at the enumeration and has been certified by the signature(s) below as to completeness and correctness so far as is possible.

La présente constitue la liste des électeurs de la section de vote dont le numéro apparaît plus bas préparée en vue de l'élection fédérale en cours d'après les renseignements recueillis lors du recensement. Le(s) recenseur(s) y a(ont) apposé sa(leur) signature, affirmant que cette liste est aussi complète et exacte que possible.

N°			
	Matapédia		
347	Martel, Denis (M)	107	J8T6M5
348	Martel, Danielle (F)	107	
349	Huneault, Maurice (M)	109	J8T6M5
350	Huneault, Sylvie (F)	109	
351	Huneault, Lise (F)	109	
352	Lavigne, Robert (M)	111	J8T6M5
353	Lavigne, Isabelle (F)	111	
354	Dewar, aline (F)	111	J8T6M5
355	Lemaire, Jean-Marie (M)	113	J8T6M5
356	Lemaire, Monique (F)	113	
	Chambly		
357	Abbott, Douglas (M)	3	J8T1C5
358	Abbott, Danielle (F)	3	
359	Surprenant, Jean-Claude (M)	5	J8T1C5
360	Surprenant, Louise (F)	5	
361	Crégheur, Suzanne (F)	7	J8T1C5
362	St-Arnaud, Constance (F)	7	J8T1C5
363	Lamothe, André (M)	9	J8T1C5
364	Laramée, Joanne (F)	9	J8T1C5
365	Boucher, Daniel (M)	11	J8T1C5
366	Lacelle, Michel (M)	11	J8T1C5
367	St-Louis, Jean-Guy (M)	13	J8T1C5
368	St-Louis, Carole (F)	13	
369	Morin, Claude (M)	15	J8T1C5
370	Morin, Gisèle (F)	15	
371	O'Grady, Huguette (F)	17	J8T1C5
372	Béland, Paul-Henri (M)	19	J8T1C5
373	Béland, Yvette (F)	19	
374	Guénette, Gérald (M)	20	J8T1C6
375	Guénette, Claudette (F)	20	
376	Duguay, Monique (F)	21	J8T1C5
377	Duguay, Michel (M)	21	
378	Rochon, Michel (M)	22	J8T1C6
379	Rochon, Denise (F)	22	
380	Connelly, Joyce (F)	23	J8T1C5
381	Henri, Rémi (M)	24	J8T1C6
382	Henri, Lise (F)	24	
383	Allain, Lucette (F)	25	J8T1C5
384	Paré, Christine (F)	27	J8T1C5
385	Paré, Line (F)	27	
386	Paré, Madeleine (F)	27	
387	Paré, Gérald (M)	27	
388	St-Hilaire, Marc (M)	28	J8T1C6
389	St-Hilaire, Jeanne (F)	28	
390	St-Hilaire, Alain (M)	28	
391	St-Hilaire, Jocelyne (F)	28	
392	Mongeon, Claude (M)	30	J8T1C6
393	Mongeon, Lucie (F)	30	
394	Lesage, Gilles (M)	32	J8T1C6
395	Lesage, Louise (F)	32	
396	Bisson, Guy (M)	34	J8T1C6
397	Ouellette, Marcel (M)	35	J8T1C7
398	Ouellette, Nicole (F)	35	
399	Montpetit, Alain (M)	37	J8T1C7
400	Dugal, Hélène (F)	37	J8T1C7

RURAL/RURALE	electoral district/circonscription	URBAN/URBAINE
N° 173 page N° of/de	GATINEAU	N° 173 page N° 4 of/de 4
polling division section de vote	certified certifié — signature(s)-enumerator(s) / signature(s)-recenseur(s)	polling division section de vote

F 303 **PRELIMINARY LIST OF ELECTORS**

8M / 79

ELECTIONS CANADA

164259

LISTE PRÉLIMINAIRE DES ÉLECTEURS

This list of qualified electors for the polling division number as set out below was prepared for use at the pending federal election from information obtained at the enumeration and has been certified by the signature(s) below as to completeness and correctness so far as is possible.

La présente constitue la liste des électeurs de la section de vote dont le numéro apparaît plus bas préparée en vue de l'élection fédérale en cours d'après les renseignements recueillis lors du recensement. Le(s) recenseur(s) y a(ont) apposé sa(leur) signature, affirmant que cette liste est aussi complète et exacte que possible.

N°				N°			
	BONAVENTURE						
1	Michon, Michel (M)	2	J8T 3V3	61	Monette, Suzanne (F)	30	J8T 3V4
2	Latourelle, Renée (F)	2		62	Monette, Lucien (M)	30	
3	Rozon, Haren (F)	3	J8T 3V2	63	Doucet, Mario (M)	31	J8T 3V2
4	Rozon, Armand (M)	3		64	Doucet, Suzanne (F)	31	
5	Lyonnais, Paulette (F)	4	J8T 3V3	65	Bertelotte, Jean (M)	32	J8T 3V4
6	Lyonnais, Michel (M)	4		66	Lapensée, Laurette (F)	32	
7	Good, Darquise (F)	5	J8T 3V2	67	Morel, Georges (M)	32	
8	Good, Jean (M)	5		68	Lalande, Roch (M)	34	J8T 3V4
9	Maharry, Rolande (F)	6	J8T 3V3	69	Lalande, Pierrette (F)	34	
10	Maharry, Robert (M)	6		70	Lalande, Roger (M)	34	
11	Maharry, Suzanne (F)	6		71	Rioux, Nicole (F)	36	J8T 3V4
12	Sabourin, Serge (M)	7	J8T 3V2	72	St-Pierre, Claudette (F)	37	J8T 3V2
13	Sabourin, Marc (M)	7		73	St-Pierre, Aimé (M)	37	
14	Sabourin, Yvette (F)	7		74	Verner, Daniel (M)	38	J8T 3V4
15	Vanasse, Frida (F)	8	J8T 3V3	75	Verner, Josée (F)	38	
16	Vanasse, Robert (M)	8		76	Houle, Lorraine (F)	39	J8T 3V2
17	Sylvestre, Claude (M)	9	J8T 3V2	77	Houle, Michel (M)	39	
18	Sylvestre, Daniel (M)	9		78	Hunter, Lionel (M)	40	J8T 3V4
19	Sylvestre, Bernard jr. (M)	9		79	Hunter, Simone (F)	40	
20	Sylvestre, Bernard (M)	9		80	Hunter, Chantal (F)	40	
21	Sylvestre, Jeannine (F)	9		81	Hunter, Marc (M)	40	
22	Morrissette, Marcelle (F)	10	J8T 3V3	82	Lalande, Léo-Paul (M)	41	J8T 3V2
23	Morrissette, Ronald (M)	10		83	Lalande, Lise (F)	41	
24	Laporte, Réjeanne (F)	11	J8T 3V2	84	Loyer, Jean-Paul (M)	42	J8T 3V4
25	Carrière, Roch (M)	12	J8T 3V3	85	Sasseville, Jacinthe (F)	42	
26	Carrière, Ginette (F)	12		86	Rozon, Anolia (F)	43	J8T 3V2
27	Carrière, Pierre (M)	12		87	Duhaime, Denis (M)	44	J8T 3V4
28	Courchesne, Madeleine (F)	13	J8T 3V2	88	Bénard, Lucille (F)	44	
29	Courchesne, Michel (M)	13		89	Tessier, André (M)	46	J8T 3V4
30	Sabourin, Gilles (M)	13		90	Tessier, Serge (M)	46	
31	Cléroux, Suzanne (F)	14	J8T 3V4	91	Tessier, Luc (M)	46	
32	Cléroux, Jean-Pierre (M)	14		92	Tessier, Claire (F)	46	
33	Saumure, Thérèse (F)	15	J8T 3V2	93	Sabourin, Jean-Paul (M)	48	J8T 3V4
34	Saumure, René (M)	15		94	Sabourin, Lise (F)	48	
35	Croteau, Liliane (F)	16	J8T 3V4	95	Ho Jui Nung (M)	51	J8T 3V2
36	St-Louis, Louise (F)	17	J8T 3V2	96	Ho Lai Kamlee (F)	51	
37	St-Louis, André (M)	17		97	Parent, Jean-Claude (M)	53	J8T 3V2
38	Beauregard, Jean-Marc (M)	18	J8T 3V4	98	Parent, Eliane (F)	53	
39	Beauregard, Fernande (F)	18		99	Chénier, Rollande (F)	55	J8T 3V2
40	Monfils, Linda (F)	19	J8T 3V2	100	Saumure, Denis (M)	55	
41	Lemens, Pierre (M)	19		101	Saumure, Jovette (F)	55	
42	Larabie, Kathleen (F)	20	J8T 3V4			LAPRAIRIE	
43	Larabie, Gaston (M)	20					
44	Cushman, Danielle (F)	21	J8T 3V2	102	Payette, Diane (F)	1	J8T 5C7
45	Cushman, Brian (M)	21		103	Payette, Lucien (M)	1	
46	Bowser, Donna (F)	22	J8T 3V4	104	Dinelle, Robert (M)	2	J8T 1B4
47	Richer, Denis (M)	24	J8T 3V4	105	Dinelle, Lucille (F)	2	
48	Richer, William (M)	24		106	Sheppard, Monique (F)	3	J8T 5C7
49	Richer, Maurice (M)	24		107	Stoker, Lise (F)	3	
50	Richer, Colombe (F)	24		108	Stoker, Nicole (F)	3	
51	Rochon, Reine-Aimée (F)	25	J8T 3V2	109	Nigh, Linda (F)	3	
52	Rochon, Robert (M)	25		110	Bélisle, Monique (F)	4	J8T 1B4
53	Provost, Marguerite (F)	26	J8T 3V4	111	Cossette, Yves (M)	5	J8T 5C7
54	Provost, Marcel (M)	26		112	Cossette, Marc (M)	5	
55	Aubé, Nicole (F)	27	J8T 3V2	113	Cossette, Luc (M)	5	
56	Aubé, Marcel (M)	27		114	Cossette, Georgette (F)	5	
57	Berlinguette, Diane (F)	28	J8T 3V4	115	Pelloquin-Allard, Micheline (F)	6	J8T 1B4
58	Gauthier, Paul (M)	28		116	Allard, Yves (M)	6	
59	Desjardins, Suzanne (F)	29	J8T 3V2	117	Lasalle, Pierre (M)	7	J8T 5C7
60	Desjardins, Lionel (M)	29		118	Lasalle, Monique (F)	7	

RURAL/RURALE			electoral district/circonscription	URBAN/URBAINE		
N°	page		Gatineau	N°	page	
	N°	of/de		174	N° 1	of/de 3
polling division section de vote			certified signature(s)-enumerator(s) / signature(s)-recenseur(s)	polling division section de vote		
			certifié Serge Saumure Frida Vanasse			

F 303 **PRELIMINARY LIST OF ELECTORS**

8 5M 7 79

ELECTIONS CANADA

164260

LISTE PRÉLIMINAIRE DES ÉLECTEURS

This list of qualified electors for the polling division number as set out below was prepared for use at the pending federal election from information obtained at the enumeration and has been certified by the signature(s) below as to completeness and correctness so far as is possible.

La présente constitue la liste des électeurs de la section de vote dont le numéro apparaît plus bas préparée en vue de l'élection fédérale en cours d'après les renseignements recueillis lors du recensement. Le(s) recenseur(s) y a(ont) apposé sa(leur) signature, affirmant que cette liste est aussi complète et exacte que possible.

N°			
119	Lalande, Georges (M)	8	J8T 1B4
120	Paradis, Christiane (F)	8	
121	Durand, Daniel (M)	9	J8T 5C7
122	Durand, Joane (F)	9	
123	Roy, Thérèse (F)	10	J8T 1B4
124	Roy, Claude (M)	10	
125	Lacroix, Jacques (M)	11	J8T 5C7
126	Lacroix, Pierrette (F)	11	
127	Robitaille, Ginette (F)	12	J8T 1B4
128	Robitaille, André (M)	12	
129	Robitaille, Pauline (F)	12	
130	Robitaille, Nicole (F)	12	
131	Brunet, Huguette (F)	13	J8T 5C7
132	Chatelain, Rachel (F)	14	J8T 1B4
133	Chatelain, Michel (M)	14	
134	Lépine, Diane (F)	15	J8T 5C7
135	Lépine, Pierre (M)	15	
136	Favreau, Louise (F)	16	J8T 1B4
137	Favreau, Ginette (F)	16	
138	Favreau, Philippe (M)	16	
139	Favreau, Denise (F)	16	
140	Loyer, Patricia (F)	17	J8T 5C7
141	Lacombe, Rolande (F)	18	J8T 1B4
142	Villeneuve-Lalonde, Andrée (F)	19	J8T 5C7
143	Lalonde, Richard (M)	19	
144	Riendeau, Michel (M)	20	J8T 1B4
145	Riendeau, Suzanne (F)	20	
146	Muller, Pascal (M)	21	J8T 5C7
147	Muller, Lise (F)	21	
148	Sasseville, Danielle (F)	22	J8T 1B4
149	Laporte, Claude (M)	24	J8T 1B4
150	Rivest, Richard (M)	26	J8T 1B4
151	Bélanger, Sylvie (F)	26	
152	Barbe, Carole (F)	28	J8T 1B4
153	Fauvelle, Chantal (F)	28	
154	Clément, Liette (F)	30	J8T 1B4
155	Clément, Bernard (M)	30	
156	Durand, Jimmy (M)	32	J8T 1B4
157	Durand, Maurice (M)	32	
158	Gendron, Diane (F)	32	
159	Roberge, Guy (M)	33	J8T 1B5
160	Régimbald, Anne-Marie (F)	35	J8T 1B5
161	Régimbald, Ronald (M)	35	
162	Dompierre, Diane (F)	36	J8T 1B4
163	Dompierre, Bernard (M)	36	
164	Savage, Richard (M)	37	J8T 1B5
165	Savage, Micheline (F)	37	
166	Konkle, Louise (F)	38	J8T 1B4
167	Konkle, Robert Charles (M)	38	
168	Gauthier, Hélène (F)	39	J8T 1B5
169	Gauthier, Jacques (M)	39	
170	Lavoie-Crêtes, Sylvie (F)	40	J8T 1B4
171	Crêtes, Mario (M)	40	
172	Vachon, Henriette (F)	41	J8T 1B5
173	Bélanger, Daniel (M)	41	
174	Bélanger, France (F)	41	
175	Gagnon, Richard (M)	42	J8T 1B4
176	Gagnon, Joyce (F)	42	
177	Bélisle, France (F)	43	J8T 1B5
178	Bélisle, Richard (M)	43	
179	Gonthier, Annette (F)	44	J8T 1B4
180	Hamel, Thérèse (F)	44	
181	Hamel, Sylvie (F)	44	
182	Hamel, Jean-Paul (M)	44	
183		MONTREUIL	
184			
185	Charron, Hélène (F)	1	J8T 3V5
186	Charron, Royal (M)	1	
187	Leblanc, Joanne (F)	2	J8T 5C8
188	Leblanc, Richard (M)	2	
189	Thériault, Karen (F)	3	J8T 3V5
190	Thériault, Gérard (M)	3	
191	Labelle, Madeleine (F)	4	J8T 5C8
192	Labelle, André (M)	4	
193	Labelle, France (F)	4	
194	Duval, Stéphane (M)	5	J8T 3V5
195	Duval, Josée (F)	5	
196	Duval, Giliane (F)	5	
197	Duval, Robert (M)	5	
198	Lauzon, Sylvie (F)	6	J8T 5C8
199	Lyrette, Lise (F)	6	
200	Lyrette, Richard (M)	6	
201	Emery, Denise (F)	7	J8T 3V5
202	Emery, Raymond (M)	7	
203	Charron, Fernande (F)	8	J8T 5C8
204	Roy, Jeanne (F)	8	
205	Beausoleil, Diane (F)	9	J8T 3V5
206	Beausoleil, Luc (M)	9	
207	Sabourin, Roger (M)	10	J8T 5C8
208	Sabourin, Pauline (F)	10	
209	Sabourin, Emile (M)	10	
210	Guitard, Nicole (F)	10	
211	Guitard, Pierre (M)	10	
212	Lortie, Gilbert (M)	11	J8T 3V5
213	Legault, Alain (M)	11	
214	Legault, Lucille (F)	11	
215	Norbert, Sylvie (F)	12	J8T 3C8
216	Norbert, Gertrude (F)	12	
217	Norbert, Marcel (M)	12	
218	Gervais, Bernard (M)	13	J8T 3V5
219	Gervais, Danielle (F)	13	
220	Caron, Hélène (F)	14	J8T 5C8
221	Reid, Guy (M)	14	
222	Monfils, Michel (M)	15	J8T 3V5
223	Massé, Claude (M)	16	J8T 5C8
224	Massé, Nicole (F)	16	
225	Campeau, Josée (F)	17	J8T 3V5
226	Campeau, Claudette (F)	17	
227	Campeau, Léon (M)	17	
228	Viau, Jean-Guy (M)	19	J8T 5V8
229	Viau, Michel (M)	19	
230	Viau, Jean-Claude (M)	19	
231	Viau, Jeannette (F)	19	
232	Charron, Madeleine (F)	20	J8T 5C8
233	Charron, Luc (M)	20	
234	Paquette, Diane (F)	21	J8T 3V5
235	Bénard, Denise (F)	22	J8T 5C8
236	Bénard, Jean-Roger (M)	22	-
237	Verner, Serge (M)	23	J8T 3V5
238	Verner, Guylaine (F)	23	
239	Caron, Louise (F)	23	
240	Lacasse, Chantal (F)	27	J8T 3V5
241	Lacasse, Daniel (M)	27	
242	Lacasse, Claire (F)	27	

RURAL/RURALE

N° | page N° | of/de

polling division / section de vote

electoral district/circonscription: Gatineau

certified / certifié

signature(s)-enumerator(s) / signature(s)-recenseur(s): Thérèse Lauzure | Rita Lecuyer

URBAN/URBAINE

N° 174 | page N° 2 | of/de 3

polling division / section de vote

F 303 **PRELIMINARY LIST OF ELECTORS**

8 5M 7-79

ELECTIONS CANADA

164261

LISTE PRÉLIMINAIRE DES ÉLECTEURS

This list of qualified electors for the polling division number as set out below was prepared for use at the pending federal election from information obtained at the enumeration and has been certified by the signature(s) below as to completeness and correctness so far as is possible.

La présente constitue la liste des électeurs de la section de vote dont le numéro apparaît plus bas préparée en vue de l'élection fédérale en cours d'après les renseignements recueillis lors du recensement. Le(s) recenseur(s) y a(ont) apposé sa(leur) signature, affirmant que cette liste est aussi complète et exacte que possible.

N°			
243	Gravelle, Suzanne (F)	29	J8T 3V5
244	Gravelle, Yvon (M)	29	
245	Porlier, Marguerite (F)	31	J8T 3V5
246	Porlier, Jacques (M)	31	
247	Lamothe, Michel (M)	33	J8T 3V5
248	Lamothe, Jeannine (F)	33	
249	Gervais, Anne-Marie (F)	34	J8T 5C8
250	Gervais, Jean-Pierre (M)	34	
251	Cousineau, Robert (M)	35	J8T 3V5
252	Cousineau, Diane (F)	35	
253	Chénier, Bernard (M)	36	J8T 5C8
254	Chénier, Louise (F)	36	
255	Le Bourdais, Louise (F)	37	J8T 3V5
256	Beaudette, Claudette (F)	38	J8T 5C8
257	Beaudette, Robert (M)	38	
258	Charron, Luc (M)	39	J8T 3V5
259	Charron, Louise (F)	39	
260	Roussel, Diane (F)	40	J8T 5C8
261	Roussel, Guy (M)	40	
262	Brûlé, Suzanne (F)	41	J8T 3V5
263	Brûlé, Jean-Louis (M)	41	
264	Simard, Réal (M)	43	J8T 3V5
265	Simard, Jeannine (F)	43	
266	Dumoulin, Diane (F)	44	J8T 5C8
267	Dumoulin, Guy (M)	44	
268	Forget, Marcel Junior (M)	45	J8T 3V5
269	Forget, Marcel (M)	45	
270	Pelletier, René (M)	46	J8T 5C8
271	Bruyère, Gabriel (M)	46	
272	Potvin, Roger (M)	48	J8T 5C8
273	Potvin, Jeannine (F)	48	
274	Forget, Simone (F)	48	
275	Lance, Rhéal (M)	49	J8T 3V6
276	Lance, Richard (M)	49	
277	Lance, Sylvie (F)	49	
278	Lance, Micheline (F)	49	
279	Côté, Robert (M)	50	J8T 5C8
280	Côté, Françoise (F)	50	
281	Sanscartier, Pierre (M)	51	J8T 3V6
282	Sanscartier, Monique (F)	51	
283	Arsenault, Claire (F)	52	J8T 5C8
284	Grégoire, Roger (M)	52	
285	Arsenault, Lucien (M)	52	
286	Rozon, Jeannine (F)	53	J8T 3V6
287	Rozon, Algoma (M)	53	
288	Rozon, Carlo (M)	53	
289	Rozon, Jeannot (M)	53	
290	Gérard-Beauchamps, Nicole (F)	54	J8T 5C8
291	Beauchamps, Richard (M)	54	
292	St-Jean, Antonio (M)	55	J8T 3V6
293	Lambert, Germaine (F)	55	

RURAL/RURALE	electoral district/circonscription	URBAN/URBAINE
N° / page / N° / of/de	Gatineau	N° 174 / page N° 3 of/de 3
polling division	certified / certifié signature(s)-enumerator(s) / signature(s)-recenseur(s)	polling division / section de vote

F 303 **PRELIMINARY LIST OF ELECTORS**

ELECTIONS CANADA

LISTE PRÉLIMINAIRE DES ÉLECTEURS

164262

This list of qualified electors for the polling division number as set out below was prepared for use at the pending federal election from information obtained at the enumeration and has been certified by the signature(s) below as to completeness and correctness so far as is possible.

La présente constitue la liste des électeurs de la section de vote dont le numéro apparaît plus bas préparée en vue de l'élection fédérale en cours d'après les renseignements recueillis lors du recensement. Le(s) recenseur(s) y a(ont) apposé sa(leur) signature, affirmant que cette liste est aussi complète et exacte que possible.

CHAUVREAU

N°			
1	Binette, Monique (F)	1	J8T3W3
2	Duguay, Albert (M)	3	J8T3W3
3	Duguay, Réjeanne (F)	3	
4	Vachon, Robert (M)	5	J8T3W3
5	Vachon, Diane (F)	5	
6	Cléroux, Denise (F)	7	J8T3W3
7	Cléroux, Claire (F)	7	
8	Serré, Richard (M)	9	J8T3W3
9	Serré, Peggy (F)	9	
10	Désaulniers, Guy (M)	11	J8T3W3
11	Désaulniers, Murielle (F)	11	J8T3W3
12	Martel, Richard (M)	13	J8T3W3
13	Paquette, Carole (F)	13	
14	Frappier, Benoit (M)	13	
15	Lafrenière, Bernard (M)	15	J8T3W3
16	Lafrenière, Madeleine (F)	15	
17	Lafrenière, Denis (M)	15	
18	Lafrenière, Sylvie (F)	15	
19	Ladouceur, Mathias (M)	17	J8T3W3
20	La douceur, Sylvie (F)	17	
21	Ladouceur, Joanne (F)	17	
22	Riel, Richard (M)	17	
23	Leduc, Jean-Paul (M)	19	J8T3W3
24	Douroin, Linda (F)	19	
25	Lacroix , Roger (M)	20	J8T5C6
26	Bisson, Sylvie (F)	20	
27	Lockhead, Vincent (M)	21	J8T3W3
28	Lockhead, Joanne (F)	21	
29	Bélair, Roseline (F)	21	
30	Fauvel, Marie-Paule (F)	23	J8T3W3
31	Cléroux, Hélène (F)	27	J8T3W3
32	Cléroux, Michel (M)	27	
33	Cléroux, Sylvain (M)	27	
34	Bertrand, Denis (M)	28	J8T3W3
35	Bertrand, France (F)	28	
36	Gaumond, André (M)	29	J8T3W4
37	Gaumond, Jocelyne (F)	29	
38	Olmstead, Daniel (M)	30	J8T3W3
39	Olmstead, Réjeanne (F)	30	
40	Viau, Gilles (M)	31	J8T3W4
41	Viau, Josée (F)	31	
42	Viau, Lucie (F)	31	
43	Viau, Marie-Paule (F)	31	
44	Lachance, Richard (M)	32	J8T5C6
45	Lachance, Lyane (F)	32	
46	Despaties, Gilles (M)	33	J8T3W4
47	Beaudoin, Joanne (F)	33	
48	Ménard, Jean (M)	34	J8T5C6
49	Ménard, Monique (F)	34	
50	Lasalle, Guy (M)	36	J8T5C6
51	Lasalle, Suzanne (F)	36	
52	Pagé, Marc (M)	37	J8T3W4
53	Pagé, Jocelyne (F)	37	
54	Pagé, Jean (M)	37	
55	Cura, Philippe (M)	38	J8T5C6
56	Cura, Diane (F)	38	
57	Albert, Jean-Guy (M)	40	J8T5C6
58	Carrier, Clémence (F)	40	

DUBUISSON

N°			
59	Floyd, Thomas (M)	1	J8T1B3
60	Fliyd, Diane (F)	1	
61	Ouellet, Fernand (M)	3	J8T1B3
62	Ouellet, Simone (F)	3	
63	Rochefort, Serge (M)	5	J8T1B3
64	Rochefort, Diane (F)	5	
65	Thériault, Robert (M)	5	
66	Renaud, Gilles (M)	7	J8T1B3
67	Renaud, Debby (F)	7	
68	Poirier, Alain (M)	8	J8T5E1
69	Boudreau, Diane (F)	8	
70	Champagne, Gisèle (F)	9	J8T1B3
71	Champagne, André (M)	9	
72	Goulet, Rachel (F)	10	J8T5E1
73	Goulet, Jean-Claude (M)	10	
74	Cusson, Georgette (F)	11	J8T1B3
75	Cusson, Benoit (M)	11	
76	Houwing, Phyllis (F)	12	J8T5E1
77	Pilon, Viateur (M)	13	J8T1B3
78	Pilon, Paulette (F)	13	
79	Taillon, Colette (F)	14	J8T5E1
80	Hamel, Carol (M)	14	
81	Dupuis, Nicole (F)	15	J8T1B3
82	Girouard, Ronald (M)	15	
83	Laprise, Jeanette (F)	16	J8T1B3
84	Bouchard, Madeleine (F)	17	J8T1B3
85	Larocque, Marie-Marthe	19	J8T1B3
86	Larocque, Edouard (M)	19	
87	Poirier, Paul (M)	21	J8T1B3
88	Poirier, Marie-Anna (F)	21	
89	Chartrand-Séguin Hélène	22	J8T5E1
90	Séguin, Jean-Paul (M)	22	
91	Beaulne, Gisèle (F)	23	J8T1B3
92	Levesque, Claire (F)	23	
93	Bourdon, Jocelyne (F)	24	J8T5E1
94	Bourdon, Michel (M)	24	
95	Stacey, Suzanne (F)	25	J8T1B3
96	Baker, Monique (F)	25	
97	Baker, Raymond (M)	25	
98	Mongeon, Carole (F)	26	J8T5E1
99	Mongeon, Ronald (M)	26	
100	Maczka, Aline (F)	27	J8T1B3
101	Maczke, Zygmunt (F)	27	
102	Duval, Marcelle (F)	29	J8T1B3
103	Duval, Joanne (F)	29	
104	Duval, Cécile (F)	29	
105	Renaud, Rita (F)	29	
106	Renaud, Pierre (M)	29	
107	Warren, Danielle (F)	31	J8T1B3
108	Labelle, Manon (F)	33	J8T1B3
109	Labelle, Nathalie (F)	33	
110	Labelle, Pauline (F)	33	
111	Bard, Albert (M)	35	J8T1B3
112	Bard, Diana (F)	35	
113	Gauthier, Suzanne (F)	39	J8T1B3
114	Gauthier, Michel (M)	39	
115	Laplante, Luc (M)	41	J8T1B3
116	Laplante, Francine (F)	41	
117	Bourgon, Gilles (M)	42	J8T5E1
118	Bourgon, Louise (F)	42	
119	Demers, Roger (M)	43	J8T1B3

RURAL/RURALE

N° | page N° | of/de

polling division / section de vote

electoral district / circonscription

GATINEAU

certified / certifié

signature(s)-enumerator(s) / signature(s)-recenseur(s)

URBAN/URBAINE

N° 175 | page N° 1 | of/de 3

polling division / section de vote

F 303 **PRELIMINARY LIST OF ELECTORS**

ELECTIONS CANADA

LISTE PRÉLIMINAIRE DES ÉLECTEURS

164263

This list of qualified electors for the polling division number as set out below was prepared for use at the pending federal election from information obtained at the enumeration and has been certified by the signature(s) below as to completeness and correctness so far as is possible.

La présente constitue la liste des électeurs de la section de vote dont le numéro apparaît plus bas préparée en vue de l'élection fédérale en cours d'après les renseignements recueillis lors du recensement. Le(s) recenseur(s) y a(ont) apposé sa(leur) signature, affirmant que cette liste est aussi complète et exacte que possible.

N°			
	DUBUISSON		
120	Demers, Marie-Oliva(F)	43	J8T1B3
121	Demers, Jo-Anne(F)	43	
122	Lebeau, Monique(F)	44	J8T5E1
123	Lebeau, Jean-Pierre(M)	44	J8T5E1
124	Rodrigue, Tony(M)	45	J8T1B3
125	Rodrigue, Simone(F)	45	
126	Rodrigue, Paul(M)	45	
127	Ouellette, Jocelyne(F)	46	J8T1B5
128	Ouellette, Ghislaine(F)	46	
129	Ouellette, Roger(M)	46	
130	St-Denis, Claire(F)	47	J8T1B3
131	St-Denis, Michel(M)	47	
132	Clément, Jocelyne(F)	48	J8T5E1
133	Lauzon, Sylvie(F)	48	J8T5E1
134	Lauzon, Danielle(F)	48	
135	Richard, Bernard(M)	48	
136	Lavigne, Françoise(F)	49	J8T1B3
137	Lavigne, Claude(M)	49	
138	Allaire, Rachel(F)	50	J8T5E1
139	Allaire, Réal(M)	50	
140	Piché, Vital(M)	51	J8T1B3
141	Piché, Emilia(F)	51	
142	Larabie, Diane(F)	52	J8T5E1
143	Larabie, Claude(M)	52	
144	Beaubien, Joyce(F)	53	J8T1B3
145	Beaubien, Emile(M)	53	
146	Beaubien, Jacqueline(F)	53	
147	St-Pierre, André(M)	54	J8T5E1
148	St-Pierre, Gisèle(F)	54	
149	Petrmichl, Vaclau(M)	55	J8T1B3
150	Petrmichl, Carmen(F)	55	
151	Mongeon, Anita(F)	56	J8T5E1
152	Ducharme, Chantal(F)	57	J8T1B3
153	Ducharme, Royal(M)	57	
154	Walton, Kenneth(M)	58	J8T5E1
155	Dumulong, Stephanie(F)	58	
156	Pérusse, Serge(M)	59	J8T1B3
157	Pérusse, Pauline(F)	59	
158	Joanisse, Louise(F)	61	J8T1B3
159	Joanisse, Raymond(M)	61	
160	Maisonneuve, Anita(F)	61	
161	Brunette, Richard(M)	63	J8T1B3
162	Brunette, Ginette(F)	63	
163	Bourgon, Lise(F)	65	J8T1B3
164	Bourgon, Robert(M)	65	
	FOURNIERE		
165	Bourdon, Daniel(M)	1	J8T1A9
166	Forget, Gaétane(F)	1	
167	Laporte, Daniel(M)	2	J8T5A8
168	Laporte, Danielle(F)	2	
169	Masson, Jacques(M)	3	J8T1A9
170	Masson, Sylvie(F)	3	
171	Masson, Claire(F)	3	
172	Gionet, Nora(F)	3	
173	Murry, Ernie(M)	4	J8T5A8
174	Boivin, Pierre(M)	4	
175	Beaulieu, Line(F)	4	

N°			
176	Groulx, Francine(F)	5	J8T1A9
177	Groulx, Hélène(F)	5	
178	St-Jean, Raymond (M)	7	J8T1A9
179	St-Jean, Suzanne(F)	7	
180	Renaud, Gérald(M)	8	J8T5A8
181	Renaud, Lise(F)	8	
182	Audy, Jacqueline(F)	9	J8T1A9
183	Audy, Jean-Guy(M)	9	
184	Marinier, François(M)	10	J8T1A9
185	Marinier, Nicole(F)	10	
186	Lafrenière, Florent(M)	11	J8T1A9
187	Lafrenière, Micheline(F)	11	
188	Racine, Eddy(M)	12	J8T5A8
189	Racine, Odile(F)	12	
190	Dubois, Denise(F)	12	
191	Couture, Maurice(M)	13	J8T1A9
192	Lacombe, Madeleine(F)	13	
193	Lam, Shui-Foy(M)	14	J8T5A8
194	Lam, Juliane(F)	14	
195	Dubuc, Camille(M)	15	J8T1A9
196	Dubuc, Judy(F)	15	
197	Grenier, Jean(M)	16	J8T5A8
198	Grenier, Andrée(F)	16	
199	Chartrand, Michel(M)	17	J8T1A9
200	Chartrand, Colette(F)	17	
201	Lebeau, Madeleine(F)	17	
202	Bertrand, René(M)	18	J8T5A9
203	Croisetière, Pierrette(F)	18	
204	Laframboise, Jean(M)	19	J8T1A9
205	Laframboise, Diane(F)	19	
206	Chabot, Richard(M)	20	J8T5A8
207	Chabot, Helen(F)	20	
208	Prud'homme, Dora(F)	20	
209	Prud'homme, Ann(F)	20	
210	Prud'homme, Guy(M)	20	
211	Michon, Pierre(M)	21	J8T1A9
212	Michon, Claudette(F)	21	
213	Trottier, Benoit(M)	22	J8T5A8
214	Trottier, Darquise(F)	22	
215	Gladu, Pierre(M)	23	J8T1A9
216	Gladu, France(F)	23	
217	Rochon, Roger(M)	24	J8T5A8
218	Rochon, Ida(F)	24	
219	Rochon, Richard(M)	24	
220	Régimbald, Royal(M)	25	J8T1A9
221	Régimbald, Pauline(F)	25	
222	Régimbald, Kimberly(F)	25	
223	Laliberté, Ernest(M)	26	J8T5A8
224	Laliberté, Rita(F)	26	
225	Laliberté, Denis(M)	26	
226	Bériault, Jean-Pierre(M)	27	J8T1A9
227	Bériault, Louise(F)	27	
228	Sabourin, Raymond(M)	31	J8T1A9
229	Sabourin, Noella(F)	31	
230	Vaive, Christine(F)	33	J8T1A9
231	Rodier, Luc(M)	35	J8T1A9
232	Rodier, Clairette(F)	35	
233	Rainville, René(M)	37	J8T1A9
234	Rainville, Lise(F)	37	
235	Brunet, Edmond(M)	37	
236	Brunet, Somonne(F)	37	
237	Désilets, Henri(M)	39	J8T1A9
238	Désilets, Cécile(F)	39	

RURAL/RURALE

N° | page | N° | of/de

polling division / section de vote

electoral district / circonscription

GATINEAU

certified / certifié

signature(s)-enumerator(s) / signature(s)-recenseur(s)

URBAN/URBAINE

N° 175 | page N° 2 | of/de 3

polling division / section de vote

164264

F 303 PRELIMINARY LIST OF ELECTORS

BAM 7 79

ELECTIONS CANADA

LISTE PRÉLIMINAIRE DES ÉLECTEURS

This list of qualified electors for the polling division number as set out below was prepared for use at the pending federal election from information obtained at the enumeration and has been certified by the signature(s) below as to completeness and correctness so far as is possible.

La présente constitue la liste des électeurs de la section de vote dont le numero apparaît plus bas préparée en vue de l'élection fédérale en cours d'après les renseignements recueillis lors du recensement. Le(s) recenseur(s) y a(ont) apposé sa(leur) signature, affirmant que cette liste est aussi complète et exacte que possible.

FOURNIERE

N°		N°		N°
239	Désilets, Denis (M)	39	J8T1A9	
240	Houle, Jean-Marie(M)	40	J8T5A8	
241	Lepage-Houle, Guylaine(F)	40		
242	Lamcureux, Roger(M)	41	J8T1A9	
243	Lamcureux, Claire(F)	41		
244	Lebeau, Michel(M)	42	J8T5A8	
245	Lamoureux, Juliette(F)	43	J8T1A9	
246	Gladu, Marcel(M)	43		
247	Gladu, Carmen(F)	43		
248	Gladu, Marc(M)	43		
249	Bélanger, Richard(M)	44	J8T5A8	
250	Bélanger, Jeanne(F)	44		
251	Rodgers, Michel(M)	46	J8T5A8	
252	Rodgers, Jeanne(F)	46		
253	Durocher, Steve(M)	47	J8T1A9	
254	Nault, Nicole(F)	47		
255	Blais, Jean(M)	48	J8T5A8	
256	Blais, Hélène(F)	48		
257	Desjardins, Denis(M)	49	J8T1A9	
258	Viau, Pierre(M)	49		
259	Gouin, Jacques(M)	50	J8T5A8	
260	Gouin, Noella(F)	50		
261	Gouin, Diane(F)	50		
262	Gladu, Michel(M)	51	J8T1A9	
263	Gladu, Sylvie(F)	51		
264	Leroux, Bella(F)	53	J8T1A9	
265	Nadon, Guy(M)	54	J8T5A8	
266	Gouin, Paulette(F)	54		
267	Poirier, Richard(M)	55	J8T1A9	
268	Ethier-Poirier, Manon(F)	55		
269	Cadieux, Armand(M)	56	J8T5A8	
270	Cadieux, Louise(F)	56		
271	Cadieux, Bruno(M)	56		
272	Gagné, Jacques(M)	57	J8T1A9	
273	Gagné, Jocelyne(F)	57		
274	Welburn, Noel(M)	59	J8T1A9	
275	Welburn, Lorraine(F)	59		
276	Welburn, Robert(M)	59		
277	Welburn, Raymond(M)	59		
278	Welburn, Denise(F)	59		
279	Fillion, Denis(M)	60	J8T5A9	
280	Fillion, Suzanne(F)	60		
281	Cardinal, Réjean(M)	61	J8T1A9	
282	Cardinal, Jeanine(F)	61		
283	Viau, Fernand(M)	63	J8T1A9	
284	Viau, Denise(F)	63		
285	St-Amant, Sylvie(F)	65	J8T1A9	

RURAL/RURALE	electoral district/circonscription	URBAN/URBAINE
N° / page N° / of/de	GATINEAU	N° 175 / page N° 3 / of/de 3
polling division section de vote	certified signature(s)-enumerator(s) / certifié signature(s)-recenseur(s)	polling division section de vote

164265

F 303 **PRELIMINARY LIST OF ELECTORS**

8 5M-7-79

ELECTIONS CANADA

LISTE PRÉLIMINAIRE DES ÉLECTEURS

This list of qualified electors for the polling division number as set out below was prepared for use at the pending federal election from information obtained at the enumeration and has been certified by the signature(s) below as to completeness and correctness so far as is possible.

La présente constitue la liste des électeurs de la section de vote dont le numéro apparaît plus bas préparée en vue de l'élection fédérale en cours d'après les renseignements recueillis lors du recensement. Le(s) recenseur(s) y a(ont) apposé sa(leur) signature, affirmant que cette liste est aussi complète et exacte que possible.

N°				
		CLERICY		
1	Labrie, Carole(F)	2		J8T1A4
2	Labrie, Jacques(M)	2		
3	Gagnon, Muguette(F)	4		J8T1A4
4	Gagnon, Claude(M)	4		
5	Good, Raymond(M)	6		J8T1A4
6	Good, Jacqueline(F)	6		
7	Lalonde, Roger(M)	8		J8T1A4
8	Lalonde, Sylvie(F)	8		
9	Rozon, Daniel(M)	10		J8T1A4
10	Rozon, Lucille(F)	10		J8T1A4
11	Auger, André(M)	12		J8T1A4
12	Comtois, Mary-Anne(F)	16		J8T1A4
13	Comtois, Vital(M)	16		
14	Prud'Homme, Francine(F)	18		J8T1A4
15	Bisson, Diane(F)	20		J8T1A4
16	Powers, Marlene(F)	22		J8T1A4
17	Audet, Gaétan,(M)	24		J8T1A4
18	Audet, Huguette(F)	24		
19	Lamothe, Daniel(M)	26		J8T1A4
20	Lamothe, Claude(M)	26		
21	Gillespie, Anne(F)	27	Apt. 1	J8T1A6
22	Bordeleau, René(M)		Apt. 2	
23	Larabie, Ruth(F)		Apt. 3	
24	Larabie, André(M)		Apt. 3	
25	Sauvé, Raymonde(F)		Apt. 4	
26	Moreau, Josée(F)		Apt. 5	
27	Gratton, Diane(F)		Apt. 6	
28	Beaulne, Marie(F)		Apt. 7	
29	Beaulne, Fernand(M)		Apt .7	
30	Laurier, Gilles(M)		Apt. 8	
31	Laurier, Jean-Rhéal(M)		Apt. 8	
32	Laurier, Madeleine(F)		Apt. 8	
33	Saumur, Benoit(M)		Apt. 9	
34	Saumur, Carole(F)		Apt. 9	
35	Langevin, Benoit(M)		Apt. 10	
36	Brunet, Claire(F)		Apt. 10	
37	Nault, Lyne(F)		Apt. 11	
38	Nault, Michel(M)		Apt. 11	
39	Nault, André(M)		Apt. 11	
40	Charette-Nault Yvette(F)		Apt11	
41	Seguin, André(M)		Apt. 12	
42	Demers, Marcel(M)		Apt. 13	
43	Kyer, Lucie(F)		Apt. 13	
44	Rooney, Karen(F)		Apt. 14	
45	Rooney, Nancy(F)		Apt. 14	
46	Renaud, Johanne(F)		Apt. 15	
47	Patenaude, Serge(M)		Apt. 15	
48	Gauthier, Gérard(M)		Apt. 16	
49	Drouin, Ginette(F)		Apt. 16	
50	Lalonde, Jean-Pierre(M)	28		J8T1A4
51	Bazinet, Gisèle(F)	31	Apt. 1	J8T1A6
52	Duval, Marc(M)		Apt. 2	
53	Faubert, Line(F)		Apt. 3	
54	Faubert, Robert(M)		Apt. 3	
55	Faubert, Monique(F)		Apt .3	
56	Laniel, Roland(M)		Apt. 4	
57	Laniel, Thérèse(F)		Apt. 4	
58	Bernard, Carole(F)		Apt. 5	
59	Lavergne, Marie-France(F)		Apt. 6	
60	Dumoulin, Marc(M)		Apt. 6	
61	Normand, Marie-Paule(F)		Apt. 7	
62	Cooper, Jeanne(F)		Apt. 8	
63	Gendron, Pierrette(F)		Apt. 10	
64	Leblanc, Maurice(M)		Apt. 11	
65	Sanctuaire, Daniel(M)		Apt. 12	
66	Philion, Rachel(F)		Apt. 12	
67	Lamoureux, Johanne(F)		Apt. 13	
68	Vigneault, Guy(M)		Apt. 14	
69	Ethier, Ginette(F)		Apt. 15	
70	Ménard, Gilles(M)		Apt 16	
71	Gauthier, Jacques(M)		Apt. 16	
72	Rochon, Marthe(F)	32		J8T1A4
73	Rochon-Léveillée, Louise(F)	32		
74	Rochon-Alie, Micheline(F)	32		
75	Rochon, Solange(F)	32		
76	Dumouchel, Lyne(F)	34		J8T1A4
77	Dumouchel, Manon(F)	34		
78	Dumouchel, Chantal(F)	34		
79	Dumouchel, Jeanine(F)	34		
80	Dumouchel, Ronald(M)	34		
81	Lavigne, Mona(F)	35	Apt. 1	J8T1A6
82	Mongeon, Gabrielle(F)		Apt. 2	
83	Langevin, Marcel(M)		Apt 4	
84	St-Pierre, Réginald(M)		Apt. 4	
85	St-Pierre-Roy, Annette(F)		4	
86	Langevin, Mario(M)		Apt. 6	
87	Langevin, Gilles(M)		Apt. 6	
88	Guy, Christine(F)		Apt. 7	
89	Potvin, Robert(M)		Apt. 7	
90	Toutloff, François(M)		Apt. 9	
91	Toutloff, Michel(M)		Apt. 9	
92	Loyer, Robert(M)		Apt. 11	
93	Villeneuve-Loyer, Liette		11	
94	Laviolette, Sylvie(F)		Apt. 12	
95	Nadon, Donald(M)		Apt. 13	
96	Nadon, Gisèle(F)		Apt. 13	
97	Chénier, René(M)		Apt. 14	
98	Chénier, Alma(F)		Apt 14	
99	Panichella, Frank(M)		Apt. 15	
100	Desjardins, Joanne(F)		Apt. 16	
101	Desjardins, Daniel(M)		Apt. 15	
102	Demers, Lisette(F)	39	Apt. 1	J8T1A6
103	Demers, Robert(M)		Apt. 1	
104	Patry, Chantal(F)		Apt. 2	
105	Patry, André(M)		Apt. 2	
106	Matte, Jo-Anne(F)		Apt. 4	
107	Matte, Normand(M)		Apt. 4	
108	Digonny, Diane(F)		Apt. 5	
109	Digonny, Irène(F)		Apt. 5	
110	Poirier, Laurette(F)		Apt. 6	
111	Poirier, Roger(M)		Apt. 6	
112	Masson, Suzanne(F)		Apt. 7	
113	Masson, Bernard(M)		Apt. 7	
114	Seguin, Suzanne(F)		Apt. 8	
115	Papineau, Jean-Claude(M)		Apt. 8	
116	Poitras, Gaétan(M)		Apt. 9	
117	Poitras, Joanna(F)		Apt. 9	
118	Racine, Johanne(F)		Apt. 10	
119	Dumoulin, Jacques(M)		Apt. 11	

RURAL/RURALE	electoral district/circonscription	URBAN/URBAINE
N° / page	GATINEAU	N° 176 / page 1
N° / of/de	certified signature(s)-enumerator(s) / signature(s)-recenseur(s) certifié	N° 7 / of/de
polling division section de vote	Hélène Lemaire / Edna Lemaire	polling division section de vote

F 303 **PRELIMINARY LIST OF ELECTORS**

85M-7-79

ELECTIONS CANADA

LISTE PRÉLIMINAIRE DES ÉLECTEURS

164266

This list of qualified electors for the polling division number as set out below was prepared for use at the pending federal election from information obtained at the enumeration and has been certified by the signature(s) below as to completeness and correctness so far as is possible.

La présente constitue la liste des électeurs de la section de vote dont le numéro apparaît plus bas préparée en vue de l'élection fédérale en cours d'après les renseignements recueillis lors du recensement. Le(s) recenseur(s) y a(ont) apposé sa(leur) signature, affirmant que cette liste est aussi complète et exacte que possible.

N°				
120	Dumoulin, Micheline(F)	39	Apt 11	J8T1A6
121	Racine, Lyne(F)		Apt. 12	
122	Dumoulin, André(M)		Apt. 12	
123	Gaudet, Géatan(M)		Apt. 13	
124	Gaudet, Carmen(F)		Apt. 13	
125	Sioui, Maurice(M)		Apt. 14	
126	Sioui, Claire(F)		Apt. 14	
127	Lemire, Louise(F)		Apt. 16	
128	Charette, Luc(M)		Apt. 16	
129	Rice, Yvon(M)	40		J8T1A5
130	Rice, Géraldine(F)	40		
131	Rice, Robert(M)	40		
132	Joly, Claire(F)	42		J8T1A5
133	Renaud, Jean-Serge(M)	42		
134	Forgues, Jeanne(F)	43	Apt. 2	J8T1A6
135	Forgues, Yvon(M)		Apt. 2	
136	Robichaud, Daniel(M)		Apt. 3	
137	Carrière, Louise(F)		Apt. 3	
138	Gauthier, Carole(F)		Apt. 4	
139	Gauthier, Nicole(F)		Apt. 4	
140	Chartrand, Jean(M)		Apt. 5	
141	Chartrand, Suzanne(F)		Apt. 5	
142	Hoszko, Caroline(F)		Apt. 6	
143	Hoszko, Fred(M)		Apt. 6	
144	Hoszko, Mary-Anne(F)		Apt. 6	
145	Trottier, Sylvie(F)		Apt. 7	
146	Portelance, Guy(M)		Apt. 7	
147	Chénier, Diane(F)		Apt. 8	
148	Brisson, André(M)		Apt.=10	
149	Lévesques-Pelchat, Jeanine(F)		Apt 12	
150	Comtois, Robert(M)		Apt.. 12	
151	Leduc, Danielle(F)		Apt. 13	
152	Nolet, Marcel(M)		Apt. 13	
153	St-Louis, Anne(F)		Apt. 14	
154	Fortin, Ubald(M)		Apt. 15	
155	Labissonnière, Louise(F)		Apt 16	
156	Lepage, Gérard(M)	46		J8T1A5
157	Lepage, Diane(F)	46		
158	Vézina, Gerry(M)	47	Apt. 1	J8T1A6
159	Bélanger, Patricia(F)		Apt. 1	
160	Simard, Daniel(M)		Apt. 2	
161	Chouinard, Sylvie(F)		Apt. 2	
162	Loyer, Nicole(F)		Apt. 3	
163	Loyer, Claude(M)		Apt. 3	
164	Lemieux, Nicole(F)		Apt. 4	
165	Ouellette, Claude(M)		Apt. 4	
166	Sarazin, André(M)		Apt. 7	
167	Lacroix-Sarazin, Irène (F)		7	
168	Bastien, Michel(M)		Apt. 8	
169	Cloutier, Jacques(M)		Apt. 9	
170	Cloutier, Ginette(F)		Apt. 9	
171	Lyrette, François(M)		Apt. 10	
172	Garneau, Cathy(F)		Apt. 10	
173	Cameron, Carla(F)		Apt. 11	
174	Richer-Courville, Diane(F)		Apt. 12	
175	Lebeau, Gilles(M)		Apt. 13	
176	Sylvestre, Denis(M)		Apt. 13	
177	Mayer, Denis(M)		Apt. 14	
178	Cyr, Suzanne(F)		Apt. 14	
179	Savard, Gisèle(F)		Apt. 15	
180	Savard, Dany(M)		Apt. 15	
181	Joseph, Paula(F)	55		J8T1A6
182	Joseph, André(M)	55		
183	Joseph, Luc(M)	55		
184	Cameron, Jeanne(F)	56		J8T1A5
185	Cameron, Ronald(M)	56		
186	Leduc, Monique(F)	57		J8T1A6
187	Leduc, Rachel(F)	57		
188	Leduc, Claire(F)	57		
189	Leduc, Bernard(M)	57		
190	Paquette, Michel(M)	58		J8T1A5
191	Paquette, André(M)	58		
192	Paquette, Thérèse(F)	58		
193	Carré, Arsène(M)	59		J8T1A6
194	Carré, Carole(F)	59		
195	Cloutier, Roger(M)	60		J8T1A5
196	Cloutier, Lucille(F)	60		
197	Villemaire, Denise(F)	61		J8T1A6
198	Villemaire, Claude(M)	61		
199	Walker, Frances(F)	62		J8T1A5
200	Beauchamp, Pierre(M)	64		J8T1A5
201	Beauchamp, Pierrette(F)	64		
202	Charette, Lucien(M)	64		
203	Cayen, Simone(F)	64		
204	Mongeon, Marie-Reine(F)	64		
205	White, Richard(M)	65		J8T1A7
206	White, Maria(F)	65		
207	Day, Hélène(F)	66		J8T1A5
208	Clark, Peter(M)	66		
209	Leguerrier, Alice(F)	67		J8T1A7
210	Chrétien, Jean-Charles(M)	69		J8T1A7
211	Chrétien, Denise(F)	69		
212	Chrétien, Sylvain(M)	69		
213	Neault, Jacqueline(F)	73		J8T1A7
214	Neault, Fernand(M)	73		
215	Neault, Denis(M)	73		
216	Neault, François(M)	73		
217	Neault, Micheline(F)	73		
218	McCullough, Brian(M)	75		J8T1A7
219	McCullough, Suzanne(F)	75		
220	DeCastro, Louis(M)	77		J8T1A7
221	Easey, Michel(M)	79		J8T1A7
222	Easey, Nicole(F)	79		
223	Easey, Keith(M)	79		
224	White, Raymond(M)	80		J8T1A8
225	White, Louise(F)	80		
226	Ethier, Diane(F)	81		J8T1A7
227	Ethier, Guy(M)	81		
228	Willan, Richard(M)	83		J8T1A7
229	Willan, Joanne(F)	83		
230	Dupont, Raymond(M)	84		J8T1A8
231	Dupont, Rita(F)	84		
232	Dupont, Clément(M)	84		
233	Dupont, Céline(F)	84		
234	Clément, Rosette(F)	85		J8T1A7
235	Clément-Gauthier, Lise(F)	85		
236	Hamel, Julie(F)	85		
237	St-Arnaud, Nicole(F)	86		J8T1A8
238	Bissonnette, Gisèle(F)	87		J8T1A7
239	Bissonnette, Jean-Guy(M)	87		
240	Briand, Denis(M)	88		J8T1A8

RURAL/RURALE

N° | page | N° | of/de

polling division section de vote

electoral district/circonscription: GATINEAU

certified / certifié — signature(s)-enumerator(s) / signature(s)-recenseur(s)

Hélène Desjéras — Edna Lamothe

URBAN/URBAINE

N° 176 | page 2 | N° 2 | of/de

polling division section de vote

164267

F 303

PRELIMINARY LIST OF ELECTORS

8 5M-7-79

ELECTIONS CANADA

LISTE PRÉLIMINAIRE DES ÉLECTEURS

This list of qualified electors for the polling division number as set out below was prepared for use at the pending federal election from information obtained at the enumeration and has been certified by the signature(s) below as to completeness and correctness so far as is possible.

La présente constitue la liste des électeurs de la section de vote dont le numéro apparaît plus bas préparée en vue de l'élection fédérale en cours d'après les renseignements recueillis lors du recensement. Le(s) recenseur(s) y a(ont) apposé sa(leur) signature, affirmant que cette liste est aussi complète et exacte que possible.

N°				N°
241	Briand, Gary(M)	88	J8T1A8	
242	Briand, Ruth(F)	88		
243	Briand, Jean(M)	88		
244	Robitaille, Gaétan(M)	89	J8T1A7	
245	Robitaille, Germaine(F)	89		
246	Robitaille, Sylvie(F)	89		
247	Robitaille, Lyne(F)	89		
248	Vardon, Raymond(M)	90	J8T1A8	
249	Vardon, Lorraine(F)	90		
250	Berthiaume, Gilles(M)	91	J8T1A7	
251	Berthiaume, Jean(M)	91		
252	Berthiaume, Louise(F)	91		

RURAL/RURALE			electoral district/circonscription	URBAN/URBAINE		
N°	page		GATINEAU	N° 176	page 3	
	N°	of/de	certified / certifié — signature(s)-enumerator(s) / signature(s)-recenseur(s)		N° 3	of/de
polling division / section de vote			Hélène Denais / Edna Lucinette	polling division / section de vote		

164268

F 303 PREVIOUS EDITION / 79

PRELIMINARY LIST OF ELECTORS

ELECTIONS CANADA

LISTE PRÉLIMINAIRE DES ÉLECTEURS

This list of qualified electors for the polling division number as set out below was prepared for use at the pending federal election from information obtained at the enumeration and has been certified by the signature(s) below as to completeness and correctness so far as is possible.

La présente constitue la liste des électeurs de la section de vote dont le numéro apparaît plus bas préparée en vue de l'élection fédérale en cours d'après les renseignements recueillis lors du recensement. Le(s) recenseur(s) y a(ont) apposé sa(leur) signature, affirmant que cette liste est aussi complète et exacte que possible.

BOURASSA

Nº			
1	Lévis, Jacques(M)	55A	J8T5E3
2	Lévis, Diane(F)	55A	
3	Lesage, Ronald(M)	55B	J8T5E3
4	Lesage, Georgeline(F)	55B	
5	Lesage, Andrée(F)	55B	
6	Morin, Marc(M)	55C	J8T5E3
7	Morin, Germaine(F)	55C	
8	De Montigny, Francine(F)	55D	J8T5E3
9	Gauthier, Marc(M)	55D	
10	Tessier, Diane(F)	55E	J8T5E3
11	Rivard, André(M)	55F	J8T5E3
12	Rivard, François(M)	55F	
13	Rivard, Jeanne(F)	55F	
14	Rivard, Joanne(F)	55F	
15	Bélanger, Claire(F)	55G	J8T5E3
16	Bélanger, Aimé(M)	55G	
17	Plouffe, Jocelyne(F)	58	J8T5A7
18	Plouffe, André(M)	58	
19	Chiasson, Gérald(M)	60	J8T5A7
20	Chiasson, Nicole(F)	60	
21	Galipeau, Annette(F)	62	J8T5A7
22	Galipeau, Gérald(M)	62	
23	Bergevin, Diane(F)	64	J8T5A7
24	Thériault, Gabriel(M)	64	
25	Giroux, Paule(F)	65A	J8T5E3
26	Giroux, Paul(M)	65A	
27	Tremblay, Raymonde(F)	65B	J8T5E3
28	Tremblay, Jean-Guy(M)	65B	
29	Albert, Nicole(F)	65C	J8T5E3
30	Albert, Guy(M)	65C	
31	Demers, Jocelyne(F)	65D	J8T5E3
32	Demers, Yvon(M)	65D	
33	Martel, Claude(M)	65E	J8T5E3
34	Cousineau, Lucie(F)	65E	
35	Turner, Robert(M)	65F	J8T5E3
36	Turner, Diane(F)	65F	
37	St-Denis, Jean-Louis(M)	65G	J8T5E3
38	St-Denis, Marie-Claire(F)	65G	
39	St-Denis, Joanne(F)	65G	
40	Stafford, Lisette(F)	66	J8T5A7
41	Stafford, Michel(M)	66	
42	Philion, Jean-Pierre(M)	68	J8T5A7
43	Philion, Marie-Claire(F)	68	
44	Côté, Gaétan(M)	70	J8T5A7
45	Labelle, Diane(F)	70	
46	Saumier, Eva(F)	71A	J8T5E3
47	Saumier, Anne(F)	71A	
48	Saumier, Nicole(F)	71A	
49	Saumier, Willie(M)	71A	
50	Saumier, Robert(M)	71A	
51	Saumier, Jean-Guy(M)	71A	
52	Saumier, Denis(M)	71A	
53	Carrière, Danielle(F)	71B	J8T5E3
54	Carrière, Robert(M)	71B	
55	Labelle, Maurice(M)	71C	J8T5E3
56	Jones, Suzanne(F)	71C	
57	Quinn, Claude(M)	71D	J8T5E3
58	Quinn, Yolande(F)	71D	
59	Quinn, Lynda(F)	71D	
60	Lévis, Colette(F)	77A	J8T5E3
61	Lévis, André(M)	77A	
62	Guenette, Jimmy(M)	77B	J8T5E3
63	Guenette, Willard(M)	77B	
64	Guenette, Edna(F)	77B	
65	Cornut, Pierre(M)	77C	J8T5E3
66	Cornut, Jean(M)	77C	
67	Emond, Richard(M)	77D	J8T5E3
68	Emond, Ginette(F)	77D	
69	Galipeau, Monique(F)	77E	J8T5E3
70	Galipeau, Pierre(M)	77E	
71	St-Cyr, Léo(M)	80	J8T1B6
72	Beaulieu, Marjolaine(F)	80	
73	Villeneuve, Pierre(M)	82	J8T1B6
74	Laurier-Villeneuve, Denise(F)	82	
75	Carisse, Monique(F)	84	J8T1B6
76	Carisse, Jocelyn(M)	84	
77	Leblanc, Clément(M)	85A	J8T5E3
78	St-Arneault, Gilles(M)	85B	J8T5E3
79	St-Arneault, Diane(F)	85B	
80	St-Arneault, Michel(M)	85B	
81	Rollin, Nicole(F)	85C	J8T5E3
82	Rollin, Jean-Claude(M)	85C	
83	Perron, Hélène(F)	85D	J8T5E3
84	Perron, Gary(M)	85D	
85	Perron, Luc(M)	85D	
86	Malette, Alain(M)	85F	J8T5E3
87	Brisebois, Carole(F)	85F	
88	Lefebvre, Nicole(F)	85G	J8T5E3
89	Lefebvre, Jean-Robert(M)	85G	
90	Rivet, Gilles(M)	86	J8T1B6
91	Rivet, Christine(F)	86	
92	Simard, Claude(M)	86	
93	Jolicoeur, Hubert(M)	88	J8T1B6
94	Jolicoeur, Diana(F)	88	
95	Desgagnés, Ghislaine(F)	90	J8T1B6
96	Sigouin, Marc(M)	90	
97	Caya, Huguette(F)	94	J8T1B7
98	Caya, René(M)	94	J8T1B7
99	Boyer, Liliane(F)	95A	J8T5E3
100	Boyer, Marc(M)	95A	
101	Dontigny, Linda(F)	95B	J8T5E3
102	Mongeon, Jules(M)	95B	
103	Lemire, Lucie(F)	95C	J8T5E3
104	Lemire, Théo(M)	95C	
105	Charest, Raymond(M)	95D	J8T5E3
106	Mantha, Nicole(F)	95E	J8T5E3
107	Courtemanche, Claudette(F)	95F	J8T5E3
108	Tessier, Pierrette(F)	95F	
109	Vandal, Claudette(F)	95F	
110	Vadeboncoeur, Suzanne(F)	95G	J8T5E3
111	Vadeboncoeur, Robert(M)	95G	
112	Labonté, Louise(F)	96	J8T1B7
113	Bisson, Bernard(M)	96	
114	Goulet, Roger(M)	98	J8T1B7
115	Goulet, Antoine(M)	98	
116	Lalonde, André(M)	100	J8T1B7
117	Lalonde, Diane(F)	100	
118	Jeannotte, Nicole(F)	102	J8T1B7
119	Dompierre, Robert(M)	104	J8T1B7
120	Dompierre, Lise(F)	104	
121	Dompierre, Denis(M)	104	
122	Laflamme, Claude(M)	105A	J8T5E3

RURAL/RURALE

Nº | page | Nº | of/de

polling division / section de vote

electoral district/circonscription

GATINEAU

certified / certifié — signature(s) enumerator(s) / signature(s) recenseur(s)

URBAN/URBAINE

Nº 177 | page Nº 1 | of/de 3

polling division / section de vote

164269

F 303 PRELIMINARY LIST OF ELECTORS

ELECTIONS CANADA

LISTE PRÉLIMINAIRE DES ÉLECTEURS

This list of qualified electors for the polling division number as set out below was prepared for use at the pending federal election from information obtained at the enumeration and has been certified by the signature(s) below as to completeness and correctness so far as is possible.

La présente constitue la liste des électeurs de la section de vote dont le numéro apparaît plus bas préparée en vue de l'élection fédérale en cours d'après les renseignements recueillis lors du recensement. Le(s) recenseur(s) y a(ont) apposé sa(leur) signature, affirmant que cette liste est aussi complète et exacte que possible.

N°				N°			
	BOURASSA			183	Paradis, Mario(M)	125E	J8T5E3
				184	Paradis, Claire(F)	125E	
123	Laflamme, Danielle(F)	105A	J8T5E3	185	Bolduc, Desneiges(F)	131A	J8T5E3
124	Sabourin, Lise(F)	105B	J8T5E3	186	Dupéré, Hélène(F)	131B	J8T5E3
125	Jolicoeur, Carole(F)	105C	J8T5E3	187	Dupéré, Marie(F)	131B	
126	Jolicoeur, Guy(M)	105C		188	Longhurst, Sandra(F)	131C	J8T5E3
127	Séguin, Lucien(M)	105D	J8T5E3	189	Lavergne, Pierre(M)	131C	
128	Séguin, Martine(F)	105D		190	Labelle, Liliane(F)	131D	J8T5E3
129	Leroux, Alain(M)	105E	J8T5E3	191	Labelle, André(M)	131D	
130	Leroux, Richard(M)	105E		192	Bourgeois, Denis(M)	131E	J8T5E3
131	Tanguay, Jean-Claude(M)	105E		193	Bourgeois, Francine(F)	131E	
132	Leroux, Micheline(F)	105E					
133	Dubois, Linda(F)	105F	J8T5E3				
134	Dubois, Jacques(M)	105F			GRANET		
135	Miron, Jean-Paul(M)	106	J8T1B7				
136	Lévesque, Chantal(F)	106		194	Robertson, Aline(F)	1	J8T4B4
137	Baker, Michel(M)	108	J8T1B7	195	Robertson, Arthur(M)	1	
138	Martin, Ginette(F)	108		196	Cyr, Daniel(M)	2	J8T5C9
139	Blum, Jim(M)	110	J8T1B7	197	Daoust, Diane(F)	2	
140	Blum, John(M)	110		198	L'Ecuyer, Andréa(F)	3	J8T4B4
141	Blum, Mark(M)	110		199	L'Ecuyer, Robert(M)	3	
142	Blum, Thérèse(F)	110		200	Nobert, Raymond(M)	4	J8T5C6
143	Barbe, Françoise(F)	111A	J8T5E3	201	Nobert, Aurise(F)	4	
144	Paquette, Michel(M)	111B	J8T5E3	202	Daoust, Pauline(F)	5	J8T4B4
145	Huot, Jacqueline(F)	111B		203	Daoust, Jean-Claude(M)	5	
146	Lalonde, Daniel(M)	111C	J8T5E3	204	Laflèche, Marguerite(F)	6	J8T5C9
147	Guindon, Isabelle(F)	111C		205	Laflèche, Michel(M)	6	
148	Mantha, Kathleen(F)	111D	J8T5E3	206	Philion, Richard(M)	7	J8T4B4
149	Hotte, André(M)	111E	J8T5E3	207	Philion, Suzanne(F)	7	
150	Hotte, Johanne(F)	111E		208	Bruyère-Richard, Roméa(F)	8	J8T5C9
151	Pilotte, Gérard(M)	112	J8T1B7	209	Carvalho, Gisèle(F)	9	J8T4B4
152	Pilotte, Joseph(M)	112		210	Carvalho, Virgilio(M)	9	
153	Pilotte, Eugénie(F)	112		211	Matte, Fabicla(F)	10	J8T5C9
154	Viau, Lise(F)	116	J8T1B8	212	Rainville, Aldège(M)	10	
155	Viau, Marcel(M)	116		213	Matte, Gilles(M)	10	
156	Côté, Jean-Jacques(M)	117A	J8T5E3	214	Matte, Alfred(M)	10	
157	Côté, Suzanne(F)	117A		215	Millette, Nicole(F)	11	J8T4B4
158	Joanisse, Yvette(F)	117B	J8T5E3	216	Millette, Jacques(M)	11	
159	Joanisse, Francine(F)	117B		217	De Sève, Claude(M)	13	J8T4B4
160	Joanisse, Pierre(M)	117B		218	De Sève, Alain(M)	13	
161	Vézina, Jean-Pierre(M)	117B		219	De Sève, Michèle(F)	13	
162	Joannisse, Aimé(M)	117C	J8T5E3	220	De Sève, Isabelle(F)	13	
163	Joannisse, Lynda(F)	117C		221	Langlais, Michelle(F)	15	J8T4B4
164	Vézina, Nicole(F)	117D	J8T5E3	222	Thauvette, André(M)	15	
165	Goyer, Gérard(M)	117E	J8T5E3	223	Robert, Pierre(M)	17	J8T4B4
166	Goyer, Rollande(F)	117E		224	Robert, Lisette (F)	17	J8T4B4
167	Goyer, Carole(F)	117E		225	Lépine, Roseanne(F)	19	J8T4B4
168	Labelle, Lucie(F)	118	J8T1B8	226	Pelletier, France(F)	19	
169	Labelle, Annette(F)	118		227	Houle, Yvette(F)	21	J8T4B4
170	Labelle, Jean-Rhéal(M)	118		228	Allard, Pierre(M)	21	
171	Chartrand, Suzanne(F)	120	J8T1B8	229	Pilote, France(F)	22	J8T5C9
172	Chartrand, Maurice(M)	120		230	Pilote, Pierre(M)	22	
173	Chartrand, Paulette(F)	120		231	St-Pierre, Marie-Paule(F)	23	J8T4B4
174	Dupuis-Gravelle, Micheline(F)	122	J8T1B8	232	St-Pierre, André(M)	23	
				233	Tremblay, Pierre(M)	24	J8T5C9
175	Daley, Annette(F)	125A	J8T5E3	234	Tremblay, Sylvie(F)	24	
176	Daley, Lucien(M)	125A		235	Lamoureux, Pierrette(F)	25	J8T4B4
177	Morin, Rolland(M)	125B	J8T5E3	236	Lamoureux, Denis(M)	25	
178	Morin, Francine(F)	125B		237	Lamoureux, Line(F)	25	
179	Hotte, Léa(F)	125C	J8T5E3	238	Labonté, Nicole(F)	26	J8T5C9
180	Jourdain, Michel(M)	125C		239	Labonté, Germain(M)	26	
181	Proulx, Lise(F)	125D	J8T5E3	240	Bélair, Emilie(F)	27	J8T4B4
182	Proulx, Gilles(M)	125D		241	Bélair, Jacques(M)	27	

RURAL/RURALE — N° — page N° — of/de — polling division / section de vote

electoral district/circonscription: GATINEAU

certified / certifié — signature(s) enumerator(s) / signature(s) recenseur(s)

URBAN/URBAINE — N° 177 — page N° 2 of/de 3 — polling division / section de vote

164270

F 303 PRELIMINARY LIST OF ELECTORS

8-M 7 79

ELECTIONS CANADA

LISTE PRÉLIMINAIRE DES ÉLECTEURS

This list of qualified electors for the polling division number as set out below was prepared for use at the pending federal election from information obtained at the enumeration and has been certified by the signature(s) below as to completeness and correctness so far as is possible.

La présente constitue la liste des électeurs de la section de vote dont le numéro apparaît plus bas préparée en vue de l'élection fédérale en cours d'après les renseignements recueillis lors du recensement. Le(s) recenseur(s) y a(ont) apposé sa(leur) signature, affirmant que cette liste est aussi complète et exacte que possible.

N°			
	GRANET		
242	Quenneville, Jean-Marie(M)	26	J8T5C9
243	Quenneville, Patsy(F)	28	
244	Dugas, Roger(M)	29	J8T4B4
245	Richard, Ginette(F)	29	
246	Johnson, Carmen(F)	30	J8T5C9
247	Johnson, Ernest(M)	30	
248	Potvin, Pierre(M)	31	J8T4B4
249	Potvin, Caroline(F)	31	
250	Audette, Luc(M)	32	J8T5C9
251	Bastien-Audette, Annette(F)	32	
252	Cyr, Jean(M)	33	J8T4B4
253	Paquette, Suzanne(F)	33	
254	Paquette, Julie(F)	33	
255	Osborne, Monique(F)	34	J8T5C9
256	Lafrenière, Richard(M)	34	
257	Saleh, Evelyn(F)	35	J8T4B4
258	Saleh, Reda(M)	35	
259	Daley, Murielle(F)	36	J8T5C9
260	Daley, Jacques(M)	36	
261	Dugas, Normand(M)	37	J8T4B4
262	Quesnel, Denis(M)	38	J8T5C9
263	Quesnel, Louise(F)	38	
264	Poirier, Yvon(M)	39	J8T4B4
265	Nault, Daniel(M)	41	J8T4B4
266	Nault, Kim(F)	41	
267	Roussel, Diane(F)	43	J8T4B4
268	Roussel, Roger(M)	43	
269	Perreault, Jacques(M)	45	J8T4B4
270	Perreault, Suzanne(F)	45	
271	Tremblay, Marie(F)	47	J8T4B4
272	Richard, Lucien(M)	49	J8T4B4
273	Richard, Claudette(F)	49	
274	Richard, Manon(F)	49	
275	Fournier, Jean-Paul(M)	50	J8T5C9
276	Fournier, Lina(F)	50	
277	Marchand, Camille(M)	52	J8T5C9
278	Marchand, Jocelyne(F)	52	J8T5C9
279	Clément, Daniel(M)	54	J8T5C9
280	Clément, Jacques(M)	54	
281	Hamelin, Jeanne(F)	56	J8T5C9
282	Hamelin, Diane(F)	56	
283	Charron, Lynne(F)	57	J8T4B4
284	Guay, Gilbert(M)	57	
285	Bruyère, Michel(M)	57	
	LA SARRE		
286	Majeau, Lise(F)	2	J8T4A9
287	Majeau, Louis(M)	2	
288	Majeau, Julie(F)	2	
289	Majeau, Jacques(M)	2	
290	Catano, Carole(F)	4	J8T4A9
291	Duval, Louise(F)	6	J8T4A9
292	Simon, Michel(M)	6	
293	Poitier, Johanne(F)	6	
294	Auger, Micheline(F)	8	J8T4A9
295	Auger, Jacques(F)	8	
296	Guy, Henri-Claude(M)	10	J8T4A9
297	Guy, Antoinette(F)	10	
298	Guy, André(M)	10	J8T4A9
299	Payette, Géraldine(F)	11	J8T4B1
300	Arbique, Jacques(M)	12	J8T4A9
301	Arbique-Laurin, Claudette(F)	12	
302	Arbique, Jean(M)	12	
303	Arbique, Annette(F)	12	
304	Arbique, Robert(M)	12	
305	Rodrigue, Murielle(F)	13	J8T4B1
306	Fortier, Jacques(M)	13	
307	Dassylva, Sharon(F)	14	J8T4A9
308	Dassylva, Paul(M)	14	
309	Régimbal, Jean-Louis(M)	18	J8T4A9
310	Régimbal, Claire(F)	18	
311	Régimbal, Linda(F)	18	
312	Généreux, Suzanne(F)	20	J8T4A9
313	Généreux, Réjean(M)	20	
314	Gagné, Maurice(M)	22	J8T4A9
315	Raymond-Gagné, Jeanette(F)	22	
316	Gagné, Serge(M)	22	
317	Ringuette, Gérald(M)	24	J8T4A9
318	Brassard, Gaston(M)	24	
319	Sanscartier, Rosine(F)	26	J8T4A9
320	Lachance, Jean-René(M)	27	J8T5A6
321	Lachance, Lise(F)	27	
322	Sauriol, Gaspard(M)	28	J8T4A9
323	Sauriol, Thérèse(F)	28	
324	Scullion, Keith(M)	30	J8T4A9
325	Scullion, Andrée(F)	30	

RURAL/RURALE

N° | page | N° | of/de

polling division / section de vote

electoral district/circonscription

GATINEAU

certified / certifié

signature(s)-enumerator(s) / signature(s)-recenseur(s)

URBAN/URBAINE

N° 177 | page N° 3 | of/de 3

polling division / section de vote

164271

F 303 **PRELIMINARY LIST OF ELECTORS**

85M-7-79

ELECTIONS CANADA

LISTE PRÉLIMINAIRE DES ÉLECTEURS

This list of qualified electors for the polling division number as set out below was prepared for use at the pending federal election from information obtained at the enumeration and has been certified by the signature(s) below as to completeness and correctness so far as is possible.

La présente constitue la liste des électeurs de la section de vote dont le numéro apparaît plus bas préparée en vue de l'élection fédérale en cours d'après les renseignements recueillis lors du recensement. Le(s) recenseur(s) y a(ont) apposé sa(leur) signature, affirmant que cette liste est aussi complète et exacte que possible.

DRAPEAU

N°			
1	Marcil, Anita (F)	1	J8T1B1
2	Marcil, Gilles (M)	1	
3	Périard, Lucie (F)	3	J8T1B1
4	Périard, André (M)	3	
5	Leduc, Richard (M)	5	J8T1B1
6	Leduc, Lise (F)	5	
7	Leclair, Diane (F)	7	J8T1B1
8	Larocque, Garry (M)	8	J8T1B2
9	Larocque, Nicole (F)	8	
10	Beauchamp, Antoine (M)	9	J8T1B1
11	Beauchamp, Laurence (F)	9	
12	Laurin, Carole (F)	10	J8T1B2
13	Laurin, Pierre (M)	10	
14	Sénécal, Denise (F)	11	J8T1B1
15	Sénécal, Richard (M)	11	
16	Poirier, Richard (M)	12	J8T1B2
17	Poirier, Micheline (F)	12	
18	Chateauvert, Irène (F)	13	J8T1B1
19	Dumais, Gilles (M)	14	J8T1B2
20	Dumais, Line (F)	14	
21	Cyr, Marie-Ange (F)	15	J8T1B1
22	Legendre, Monique (F)	16	J8T1B2
23	Cousineau, Marcel (M)	17	J8T1B1
24	Cousineau, Rachel (F)	17	
25	Picknell, Claude (M)	18	J8T1B2
26	Ouimet, Maria (F)	19	J8T1B1
27	Dorion, Georges (M)	19	
28	Dorion, Madeleine (F)	19	
29	Hawkins, Ralph (M)	20	J8T1B2
30	Hawkins, Margaret (F)	20	
31	Arsenault, Jean-Yves (M)	21	J8T1B1
32	Arsenault, Carole (F)	21	
33	St-Jacques, Paul-Emile (M)	22	J8T1B2
34	Roy, Paul (M)	24	J8T1B2
35	Roy, Louise (F)	24	
36	Kingsberry, Louis-Gérard (M)	25	J8T1B1
37	Kingsberry, Micheline (F)	25	
38	Samson, Monique (F)	26	J8T1B2
39	Durand, Murielle (F)	28	J8T1B2
40	Durand, Jacques (M)	28	
41	Léonard, Marcel (M)	29	J8T1B1
42	Léonard, Diane (F)	29	
43	Lécuyer, Rhéal (M)	30	J8T1B2
44	Lécuyer, Lise (F)	30	
45	McGrath, Charles (M)	32	J8T1B2
46	McGrath, Yolande (F)	32	
47	Charbonneau, Gilbert (M)	33	J8T1B1
48	Charbonneau, Monique (F)	33	
49	Demange, Alfred (M)	34	J8T1B2
50	Demange, Nicole (F)	34	
51	Poirier, Bertrand (M)	37	J8T1B1
52	Poirier, Maureen (F)	37	
53	St-Amand, André (M)	38	J8T1B2
54	St-Amand, Ghislaine (F)	38	
55	St-Amand, Christine (F)	38	
56	Fournier, Michel (M)	40	J8T1B2
57	Lacroix, Louise (F)	40	
58	Chevalier, Pierre (M)	41	J8T1B1
59	Chevalier, Johanne (F)	41	
60	Beaulne, André (M)	42	J8T1B2
61	Beaulne, Françoise (F)	42	J8T1B2
62	Scullion, Yvan (M)	44	J8T1B2
63	Scullion, Florence (F)	44	
64	Laurin, James (M)	45	J8T1B1
65	Laurin, Richard (M)	45	
66	Laurin, Edna (F)	45	
67	Blakeney, Jean-Claude (M)	46	J8T1B2
68	Blakeney, Lise (F)	46	
69	Lapointe, Marcel (M)	48	J8T1B2
70	Lapointe, Maurice (M)	48	
71	Watts, Brenda (F)	48	
72	Têtu, Maurice (M)	49	J8T1B1
73	Têtu, Cécile (F)	49	
74	Martineau, Mariette (F)	50	J8T1B2
75	Poirier, Claire (F)	50	
76	Kingsberry, Gilles (M)	51	J8T1B1
77	Kingsberry, Louise (F)	51	
78	Lamoureux, Norbert (M)	52	J8T1B2
79	Lamoureux, Suzanne (F)	52	
80	Pinon, Antoine (M)	54	J8T1B2
81	Pinon, Christine (F)	54	
82	Jasmann, Eric (M)	55	J8T1B1
83	Jasmann, Diane (F)	55	

61 DRAPEAU J8T5Z9

N°			
84	Lemieux, Luc (M)	App.	11
85	Lemieux, Diane (F)	App.	11
86	Lemieux, Andréa (F)	App.	11
87	Briand, Daniel (M)	App.	12
88	Briand, Micheline (F)	App.	12
89	Legault, Christiane (F)	App.	14
90	Lucas, Line (F)	App.	16
91	Brazeau, Rémi (M)	App.	16
92	Richard, Henri (M)	App.	17
93	Richard, Lynne (F)	App.	17
94	Collard, Yvonne (F)	App.	18
95	Marcoux, Guy (M)	App.	21
96	Marcoux, Denise (F)	App.	21
97	Belhumeur, Pauline (F)	App.	21
98	Boucher, Johanne (F)	App.	22
99	Groleau, Claudette (F)	App.	22
100	Joubarne, Serge (M)	App.	23
101	Poirier, Josée (F)	App.	23
102	Declare, David (M)	App.	24
103	Karam, Kathy (F)	App.	24
104	Perrier, Jocelyne (F)	App.	25
105	Brassard, Benoit (M)	App.	25
106	Lauriault, Liette (F)	App.	26
107	Chantigny, Michel (M)	App.	26
108	Norton, Bruce (M)	App.	27
109	Norton, Michael (M)	App.	27
110	Norton, Lise (F)	App.	27
111	Norton, Jacqueline (F)	App.	27
112	Norton, John (M)	App.	27
113	Pepin, Michel (M)	App.	28
114	Germain, Sylvie (F)	App.	28
115	Pichette, Sylvie (F)	App.	31
116	Pichette, Yolande (F)	App.	31
117	Mathieu, Jean-Luc (M)	App.	32
118	Angers, Gilles (M)	App.	33
119	Landry, Norbert (M)	App.	34

RURAL/RURALE			electoral district/circonscription	URBAN/URBAINE		
N°	page		Gatineau	N°	page	
	N°	of/de	certified / certifié — signature(s)-enumerator(s) / signature(s)-recenseur(s)	178	N° 1	of/de 3
polling division / section de vote			Christian Cayer / Jeanne Beaudoin	polling division / section de vote		

F 303 **PRELIMINARY LIST OF ELECTORS**

8 5M-7-79

ELECTIONS CANADA

LISTE PRÉLIMINAIRE DES ÉLECTEURS 161272

This list of qualified electors for the polling division number as set out below was prepared for use at the pending federal election from information obtained at the enumeration and has been certified by the signature(s) below as to completeness and correctness so far as is possible

La présente constitue la liste des électeurs de la section de vote dont le numéro apparaît plus bas préparée en vue de l'élection fédérale en cours d'après les renseignements recueillis lors du recensement. Le(s) recenseur(s) y a(ont) apposé sa(leur) signature, affirmant que cette liste est aussi complète et exacte que possible.

N°			
	61 DRAPEAU J8T5Z9		
120	Perreault, Ghislain (M)	App.	34
121	Perreault, Marilyne (F)	App.	34
122	Perreault, Marjolaine (F)	App.	35
123	Perreault, Marcel (M)	App.	35
124	Mayer, André (M)	App.	36
125	Brennan, Lynda (F)	App.	36
126	Mathieu, Diane (F)	App.	37
127	Swerdfeger, Anson (M)	App.	37
128	Mineault, André (M)	App.	38
129	Sylvestre, Lucie (F)	App.	38
130	Auger, Pierre (M)	App.	41
131	Auger, Jacques (M)	App.	41
132	Loranger, Daniel (M)	App.	42
133	Loranger, Pauline (F)	App.	42
134	Payette, Johanne (F)	App.	45
135	Gélinas, Daniel (M)	App.	45
136	Beaudry, Konelia (F)	App.	46
137	Beaudry, Robert (M)	App.	46
138	Pepin, Denis (M)	App.	47
139	Germain, Francine (F)	App.	47
	67 DRAPEAU J8T5Z9		
140	Donovan, Michel (M)	App.	11
141	Hotte, Mario (M)	App.	12
142	Colin, Johanne (F)	App.	12
143	Pichette, Guy R. (M)	App.	14
144	Houle, Ginette (F)	App.	15
145	Touchette, Allen (M)	App.	17
146	Page, Velma (F)	App.	18
147	Séguin, Roger (M)	App.	18
148	Beaudoin, Jacques (M)	App.	18
149	Carpentier, Albert (M)	App.	21
150	Carpentier, Ginette (F)	App.	21
151	Gaudreau, Reina (F)	App.	22
152	Major, Patricia (F)	App.	23
153	Leduc, Michel (M)	App.	24
154	Carpentier, Adrienne (F)	App.	24
155	Hotte, Rachelle (F)	App.	25
156	Hotte, Jean-Marc (M)	App.	25
157	Hotte, Jean-Marie (M)	App.	25
158	Bonnin, Liette (F)	App.	26
159	Lavoie, Julie (F)	App.	27
160	Jolicoeur, Georgette (F)	App.	27
161	Lavoie, Gérard (M)	App.	27
162	Savard, Jacques (M)	App.	28
163	Savard, Claudette (F)	App.	28
164	Villeneuve, Lucie (F)	App.	31
165	Poulet, Myriam (F)	App.	31
166	Bennett, Diane (F)	App.	32
167	Perron, Fernande (F)	App.	32
168	Doucet, Guylaine (F)	App.	33
169	Asselin, Ron K. (M)	App.	33
170	St-Laurent, France (F)	App.	35
171	Belisle, Michel (M)	App.	36
172	Pavao, Eduarda (F)	App.	36
173	Tremblay, Kate (F)	App.	37
174	Tremblay, Roxanne (F)	App.	37
175	Boily, Myriam (F)	App.	37
176	Gagné, Alain (M)	App.	38
177	Pelletier, Manon (F)	App.	38
178	Gagnon, Johanne (F)	App.	41
179	Gagnon, Michel (M)	App.	41
180	Potvin, Francine (F)	App.	42
181	Jean, Pierre Carle (M)	App.	42
182	Jacques, David (M)	App.	43
183	Duval, Hélène (F)	App.	43
184	Duval, Diane (F)	App.	43
185	Simard, Claudette (F)	App.	44
186	Gignac, Yvette (F)	App.	44
187	Brunet, Annette (F)	App.	45
188	Brunet, Raymond (M)	App.	45
189	Brunet, Diane (F)	App.	45
190	Larabie, Francine (F)	App.	46
191	St-Arnaud, Joan (F)	App.	47
192	Harvie, Paulette (F)	App.	47
193	St-Arnaud, Roméo (M)	App.	47
194	Lajeunesse, Jacques (M)	App.	48
195	Lajeunesse, Ginette (F)	App.	48
	FENELON		
196	Béland, Lucille (F)	1	J8T4C6
197	Béland, André (M)	1	
198	Comtois, Richard (M)	3	J8T4C6
199	Comtois, Pauline (F)	3	
200	Philion, Luc (M)	5	J8T4C6
201	Philion, Yvon (M)	5	
202	Philion, Rita (F)	5	
203	Dussault, Raymond (M)	7	J8T4C6
204	Dussault, Madeleine (F)	7	
205	Dussault, Denis (M)	7	
206	Dussault, Chantal (F)	7	
207	Dussault, Michel (M)	7	
208	Lauzon, Jean-Claude (M)	8	J8T4C7
209	Lauzon, Carmen (F)	8	
210	Lauzon, Michel (M)	8	
211	Robichaud, Louise (F)	9	J8T4C6
212	Carrière, Agathe (F)	9	
213	Brunet, Jean (M)	9	
214	Carrière, Ubald (M)	9	
215	Robichaud, Daniel (M)	9	
216	Cyr, Ronald (M)	10	J8T4C7
217	Cyr, Cathy (F)	10	
218	Galipeau, Jean-Marc (M)	11	J8T4C6
219	Galipeau, Anita (F)	11	
220	Galipeau, Bernard (M)	11	
221	Galipeau, Sylvie (F)	11	
222	Galipeau, Alain (M)	11	
223	Ross, Ghislain (M)	12	J8T4C7
224	Ross, Germaine (F)	12	
225	Lebel, Jacqueline (F)	13	J8T4C6
226	Couturier, Thérèse (F)	13	
227	Simard, Gérald (M)	14	J8T4C7
228	Simard, Hélène (F)	14	
229	Côté, Pierre (M)	15	J8T4C6
230	Gagné, Jean-Claude (M)	15	
231	Gagné, Paulette (F)	15	
232	Richard, Elzéar (M)	16	J8T4C7
233	Richard, Denyse (F)	16	
234	Richard, Reina (F)	16	
235	Lemay, Denise (F)	17	J8T4C6

RURAL/RURALE		electoral district/circonscription	URBAN/URBAINE	
N°	page N° of/de	Gatineau	N°	page N° of/de
		certified / certifié: signature(s)-enumerator(s) / signature(s)-recenseur(s)	178	2 of/de 3
polling division / section de vote		Christian Auger / Jean-Marie Beaudoin	polling division / section de vote	

F 303 **PRELIMINARY LIST OF ELECTORS**

8 SM-7-79

ELECTIONS CANADA

164273

LISTE PRÉLIMINAIRE DES ÉLECTEURS

This list of qualified electors for the polling division number as set out below was prepared for use at the pending federal election from information obtained at the enumeration and has been certified by the signature(s) below as to completeness and correctness so far as is possible.

La présente constitue la liste des électeurs de la section de vote dont le numéro apparaît plus bas préparée en vue de l'élection fédérale en cours d'après les renseignements recueillis lors du recensement. Le(s) recenseur(s) y a(ont) apposé sa(leur) signature, affirmant que cette liste est aussi complète et exacte que possible.

FENELON

N°			
236	Marinier, Paul (M)	18	J8T4C7
237	Marinier, Monique (F)	18	
238	Doran, William (M)	19	J8T4C6
239	Doran, Ivy Alice (F)	19	
240	Gauthier, Pierre (M)	20	J8T4C7
241	Gauthier, Guylaine (F)	20	
242	Johnson, Denys (M)	21	J8T4C6
243	Johnson, Lauréanne (F)	21	
244	Beauvais, Marco (M)	22	J8T4C7
245	Beauvais, Madeleine (F)	22	
246	Beauvais, Line (F)	22	
247	Beauvais, Raymond (M)	22	
248	Courcelle, Michel (M)	23	J8T4C6
249	Courcelle, Lise (F)	23	
250	Dault, Michel (M)	24	J8T4C7
251	Dault, Monique (F)	24	
252	Lécuyer, Daniel (M)	25	J8T4C6
253	Lécuyer, Line (F)	25	
254	Bourgeois, Alain (M)	26	J8T4C7
255	Bourgeois, Lise (F)	26	
256	Decarie, Royal (M)	27	J8T4C6
257	Decarie, Lise (F)	27	
258	Séguin, Léopold (M)	27	
259	Laurin, Joan (F)	28	J8T4C7
260	Laurin, Christine (F)	28	
261	Laurin, Victor (M)	28	
262	Lévis, Claude (M)	29	J8T4C6
263	Lévis, Carmen (F)	29	
264	Lévis, Luc (M)	29	
265	Lévis, Jean-Paul (M)	29	
266	Lévis, Marc (M)	29	
267	Trottier, Marguerite (F)	30	J8T4C7
268	Trottier, Jean (M)	30	
269	Trottier, Jean-Pierre (M)	30	
270	Trottier, Michel (M)	30	
271	Groulx, Joyce (F)	31	J8T4C6
272	Chantigny, Serge (M)	31	
273	Girard, André (M)	32	J8T4C7
274	Girard, Diane (F)	32	
275	Robert, Line (F)	33	J8T4C6
276	Schnob, Claude (M)	33	
277	Lafleur, Bernard (M)	34	J8T4C7
278	Lafleur, Thérèse (F)	34	
279	Dugas, Michel (M)	35	J8T4C6
280	Latreille, Jean (M)	35	
281	Latreille, France (F)	35	
282	Rochon, Monique (F)	35	
283	Lacroix, Richard (M)	36	J8T4C7
284	Lacroix, Huguette (F)	36	
285	Beaudin, Serge (M)	36	
286	Séguin, André (M)	37	J8T4C6
287	Séguin, Suzanne (F)	37	
288	Séguin, Luc (M)	37	
289	Séguin, Jim (M)	37	
290	Robillard, Marc (M)	38	J8T4C7
291	Robillard, Gérald (M)	38	
292	Robillard, André (M)	38	
293	Robillard, Jeannine (F)	38	
294	Fréchette, Yvon (M)	39	J8T4C6
295	Fréchette, Lucille (F)	39	
296	Fréchette, Eddy (M)	39	J8T4C6
297	Béland, Patricia (F)	40	J8T4C7
298	Jeanveau, Léo (M)	41	J8T4C6
299	Jeanveau, Lise (F)	41	
300	Abbott, Eric (M)	42	J8T4C7
301	Abbott, Roméa (F)	42	
302	Michaud, Joceline (F)	43	J8T4C6
303	Michaud, Benoit (M)	43	
304	Lanouette, André (M)	44	J8T4C7
305	Lanouette, Michelle (F)	44	
306	St-Jean, Linda (F)	45	J8T4C6
307	Godin, Antoine (M)	45	
308	Fréchette, Michel (M)	46	J8T4C7
309	Fréchette, Monique (F)	46	
310	Desrosiers, Carole (F)	47	J8T4C6
311	Castagne, Michel (M)	47	
312	Parisien, Philippe (M)	48	J8T4C7
313	Parisien, Hélène (F)	48	
314	Crites, Royal (M)	50	J8T4C7
315	Crites, Yolande (F)	50	
316	Tessier, Jean (M)	52	J8T4C7
317	Henri, Marthe (F)	52	
318	Taillefer, Alain (M)	54	J8T4C7
319	Taillefer, Ronald (M)	54	
320	Taillefer, Claude (M)	54	
321	Taillefer, Claudette (F)	54	

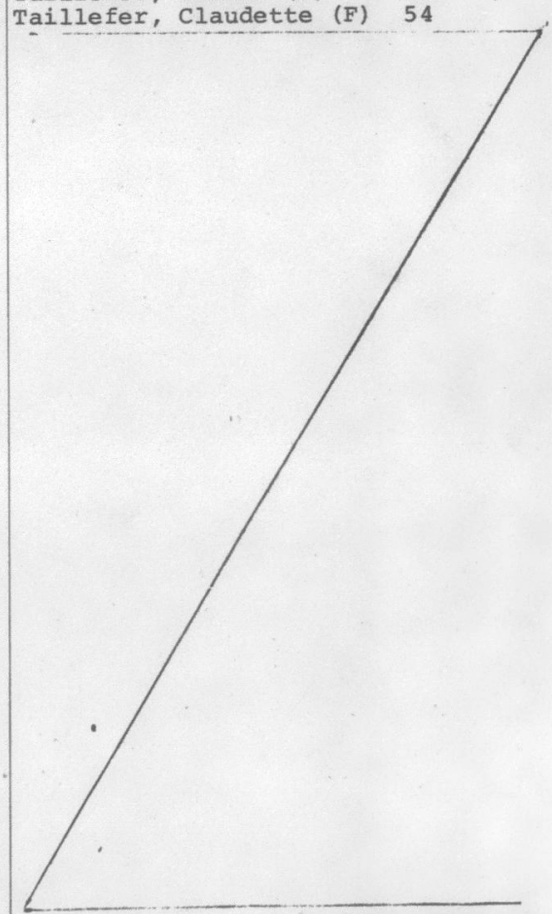

RURAL/RURALE

N° | page | N° | of/de

polling division section de vote

electoral district/circonscription

Gatineau

certified / certifié

signature(s)-enumerator(s) / signature(s)-recenseur(s)

Christian Vaillancourt | Jean-Louis Beaudry

URBAN/URBAINE

N° 178 | page N° 3 | of/de 3

polling division section de vote

164274

F 303 **PRELIMINARY LIST OF ELECTORS**

85M-7-79

ELECTIONS CANADA

LISTE PRÉLIMINAIRE DES ÉLECTEURS

This list of qualified electors for the polling division number as set out below was prepared for use at the pending federal election from information obtained at the enumeration and has been certified by the signature(s) below as to completeness and correctness so far as is possible.

La présente constitue la liste des électeurs de la section de vote dont le numéro apparaît plus bas préparée en vue de l'élection fédérale en cours d'après les renseignements recueillis lors du recensement. Le(s) recenseur(s) y a(ont) apposé sa(leur) signature, affirmant que cette liste est aussi complète et exacte que possible.

N°				N°			
		BROME	J8T1C4	59	Kingsbury, Anne (F)	13	J8T4C1
				60	Canut, Angela (F)	14	J8T4C2
1	Chantigny, Michel (M)	2		61	Laplante, Pierrette (F)	15	J8T4C1
2	Chantigny, Francine (F)	2		62	Laplante, Armand (M)	15	
3	Dubien, Jean (M)	4		63	Wolfe, Gérard (M)	16	J8T4C2
4	Dubien, Louise (F)	4		64	Wolfe, Doris (F)	16	
5	Lavigne, Gilles (M)	6		65	Gauthier, Jean-Charles (M)	17	J8T4C1
6	Lavigne, Lyne (F)	6		66	Cousineau, Nicole (F)	17	
7	Richer, Bruno (M)	8		67	Whissele, Louise (F)	18	J8T4C2
8	Désilets, Sylvie (F)	8		68	Gauthier, Mirelle (F)	19	J8T4C1
9	Baker, Janie (F)	10		69	Gauthier, Mario (M)	19	
10	Moreau, Lise (F)	10		70	Gagnon, Bryson (M)	20	J8T4C2
11	Rita, Andria (F)	12		71	Gagnon, Rachel (F)	20	
12	Rita, Jaime (M)	12		72	Blanchard, Léon (M)	21	J8T4C1
13	Drouin, Gilbert (M)	14		73	Blanchard, Julienne (F)	21	
14	Rodrigue, Laurent (M)	16		74	Blanchard, Chantal (F)	21	
15	Rodrigue, Marguerite (F)	16		75	Blanchard, Benoît (M)	21	
16	Rodrigue, Marcel (M)	16		76	Parent, Gilles (M)	22	J8T4C2
17	Maio, George (M)	18		77	Paquette, Marlene (F)	22	
18	Maio, Ginette (F)	18		78	Boisvenue, Danielle (F)	23	J8T4C1
19	Marchand, Annette (F)	20		79	Gagnon, Daniel (M)	24	J8T4C2
20	Marchand, Denis (M)	20		80	Gagnon, Aurélia (F)	24	
21	Montroy, Mervin (M)	22		81	Gagnon, Raymond (M)	24	
22	Montroy, Peter (M)	22		82	Lalond, Johane (F)	25	J8T4C1
23	Montroy, Paul (M)	22		83	Guérin, Luc (M)	25	
24	Montroy, Merlin (F)	22		84	Guitard, Yvon (M)	26	J8T4C2
25	Georgovich, René (M)	24		85	Dussault, Dyane (F)	26	
26	Georgovich, Jeannette (F)	24		86	Prévost, Jean-Pierre (M)	27	J8T4C1
27	Georgovich, Roger (M)	24		87	Prévost, Hélène (F)	27	
		DUBUC		88	Cyr, Lyna (F)	28	J8T4C2
				89	Cyr, Gaston (M)	28	
28	Brind'Amour, André (M)	1	J8T4C1	90	Sigouin, Joanne (F)	29	J8T4C1
29	Brind'Amour, Loraine (F)	1		91	Proulx, André (M)	29	
30	Lemieux, Claude (M)	2	J8T4C2	92	Drolet, Nora (F)	30	J8T4C2
31	Lemieux, Rita (F)	2		93	Drolet, Hubert (M)	30	
32	Lemieux, Marc (M)	2		94	Gauthier, Claire (F)	31	J8T4C1
33	Longtin, Albert (M)	3	J8T4C1	95	Gauthier, Yvon (M)	31	
34	Longtin, Gertrude (F)	3		96	Gauthier, Claude (M)	31	
35	Télékawa, Berney (M)	4	J8T4C2	97	Gauthier, Robert (M)	31	
36	Télékawa, Thérèse (F)	4		98	Vachon, Michelle (F)	32	J8T4C2
37	Télékawa, Richard (M)	4		99	Décarie, Claude (M)	32	
38	Barbeau, Claude (M)	5	J8T4C1	100	Montpetit, Michel (M)	33	J8T4C1
39	Barbeau, Jacques (M)	5		101	Montpetit, Lise (F)	33	
40	Barbeau, Rachel (F)	5		102	Millette, Denis (M)	34	J8T4C2
41	Cousineau, Fernand (M)	6	J8T4C2	103	Millette, Ginette (F)	34	
42	Cousineau, Michèle (F)	6		104	Gaudreau, Roger (M)	35	J8T4C1
43	Cayer, Raymond (M)	7	J8T4C1	105	Gaudreau, Suzanne (F)	35	
44	Cayer, Marie-Claire (F)	7		106	Gaudreau, Joanne (F)	35	
45	Léonard, André (M)	8	J8T4C2	107	Gaudreau, Alain (M)	35	
46	Danis, Neil (M)	8		108	Ouelette, Linda (F)	35	
47	Léonard, Marc (M)	8		109	Cousineau, Colette (F)	37	J8T4C1
48	Léonard, Claudette (F)	8		110	Cousineau, Alfred (M)	37	
49	Danis, Richelle (F)	8		111	Hamelin, Michelle (F)	38	J8T4C2
50	Gagnon, Carl (M)	9	J8T4C1	112	Hamelin, Jean-Paul (M)	38	
51	Gagnon, Clothilde (F)	9		113	Renaud, Pierre (M)	39	J8T4C1
52	Cousineau, Christine (F)	10	J8T4C2	114	Renaud, Charlene (F)	39	
53	Cousineau, Pierre-Philippe (M)	10		115	Viau, Diane (F)	40	J8T4C2
54	Piecki, Aline (F)	11	J8T4C1	116	Chevalier, Denis (M)	40	
55	Piecki, Paul (M)	11		117	Lemay, Roger (M)	41	J8T4C1
56	Madore, Marcel (M)	12	J8T4C2	118	Lemay, Vivianne (F)	41	
57	Madore, Monique (F)	12		119	Lemay, Denis (M)	41	
58	Kingsbury, Germaine (F)	13	J8T4C1	120	Coderre, Carole (F)	42	J8T4C2
				121	Coderre, Alex (M)	42	

RURAL/RURALE

N° | page | N° | of/de

polling division / section de vote

electoral district/circonscription: GATINEAU

certified / certifié — signature(s)-enumerator(s) / signature(s)-recenseur(s)

Jacques Barbeau — Gertrude Longtin

URBAN/URBAINE

N° 179 | page N° 1 | of/de 3

polling division / section de vote

F 303 — 85M-7-79

PRELIMINARY LIST OF ELECTORS

ELECTIONS CANADA

LISTE PRÉLIMINAIRE DES ÉLECTEURS

164275

This list of qualified electors for the polling division number as set out below was prepared for use at the pending federal election from information obtained at the enumeration and has been certified by the signature(s) below as to completeness and correctness so far as is possible.

La présente constitue la liste des électeurs de la section de vote dont le numéro apparaît plus bas préparée en vue de l'élection fédérale en cours d'après les renseignements recueillis lors du recensement. Le(s) recenseur(s) y a(ont) apposé sa(leur) signature, affirmant que cette liste est aussi complète et exacte que possible.

N°			
	DUBUC (suite)		
122	Coderre, Line (F)	42	J8T4C2
123	Coderre, Hélène (F)	42	
124	Coderre, Victor (M)	42	
125	Deseve, Louise (F)	43	J8T4C1
126	Langlois, Claude (M)	44	J8T4C2
127	Ouellette, Sylvie (F)	44	
128	Joanisse, Pierre (M)	45	J8T4C1
129	Joanisse, Ginette (F)	45	
130	Emery, Pierrette (F)	45	
131	Grondin, Lucienne (F)	46	J8T4C2
132	Grondin, P. Emilien (M)	46	
133	Maio, Rosa (F)	47	J8T4C1
134	Maio, Sentina (F)	47	
135	Richer, Ginette (F)	48	J8T4C2
136	Richer, Michel (M)	48	
137	Beauchamp, Robert (M)	49	J8T4C1
138	Beauchamp, Sabine (F)	49	
139	Milliard, Danny (M)	49	
140	Tremblay, Gérald (M)	50	J8T4C2
141	Tremblay, Angéline (F)	50	
142	Tremblay, Manon (F)	50	
143	Bélanger, Jacqueline (F)	51	J8T4C1
144	Bélanger, Gaston (M)	51	
145	Bélanger, Marcel (M)	51	
146	Arsenault, Joane (F)	52	J8T4C2
147	Arsenault, Denis (M)	52	
	LE BARON		
148	Paquette, Francine (F)	1	J8T4C3
149	Paquette, Jean (M)	1	
150	Trudel-Fournier, Suzanne (F)	2	J8T4C4
151	Fournier, Clément (M)	2	
152	Renaud, Francine (F)	3	J8T4C3
153	Renaud, Robert (M)	3	
154	Escander, Peter (M)	5	J8T4C3
155	Escander, Donna (F)	5	
156	Gauthier, Rolland (M)	7	J8T4C3
157	Gauthier, Huguette (F)	7	
158	Gauthier, Mario (M)	7	
159	Flansberry, Rose (F)	8	J8T4C4
160	Flansberry, André (M)	8	J8T4C4
161	Lecompte, Vikie (F)	9	J8T4C3
162	Pichette, Denis (M)	9	
163	Bertrand, Jacques (M)	10	J8T4C4
164	Bertrand, Lise (F)	10	
165	Bouchard, Huguette (F)	11	J8T4C3
166	Bouchard, Gilles (M)	11	
167	Deschênes, Louise (F)	12	J8T4C4
168	Deschênes, Daniel (M)	12	
169	Charron, Claire (F)	13	J8T4C3
170	Charron, Jean-Pierre (M)	13	
171	Malette, Jean-Guy (M)	14	J8T4C4
172	Emond, Françoise (F)	14	
173	Malette, Lucie (F)	14	
174	Landers, Christine (F)	14	
175	Dumaine, Fernand (M)	15	J8T4C3
176	Dumaine, Hélène (F)	15	
177	Larocque, Carol (M)	16	J8T4C4
178	Larocque, Marie (F)	16	
179	Gauthier, Maurice (M)	17	J8T4C3
180	Gauthier, Agathe (F)	17	
181	Gauthier, François (M)	17	J8T4C3
182	Gauthier, Linda (F)	17	
183	Leduc, Lucien (M)	18	J8T4C4
184	Leduc, Annette (F)	18	
185	Laurin, Lyne (F)	19	J8T4C3
186	Laurin, Alain (M)	19	
187	Laurin, Marguerite (F)	19	
188	Laurin, Gilles (M)	19	
189	Rice, Christine (F)	20	J8T4C4
190	Rice, Pierre (M)	20	
191	Rice, Carole (F)	20	
192	Rice, Davis (M)	20	
193	Rice, Madeleine (F)	20	
194	Gervais, Henri (M)	21	J8T4C3
195	Gervais, Thérèse (F)	21	
196	Loiusjeule, Joseph (M)	22	J8T4C4
197	Loiusjeule, Odette (F)	22	
198	Lebeau, Jean-Guy (M)	23	J8T4C3
199	Bilodeau, Souvereine (F)	23	
200	Lebeau, Diane (F)	23	
201	Bilodeau, Rolland (M)	23	
202	Charron, Lucie (F)	25	J8T4C3
203	Charron, Irène (F)	25	
204	Charron, Jean-Marc (M)	25	
205	St-Jean, Thérèse (F)	27	J8T4C3
206	Beaulieu, Chantal (F)	29	J8T4C3
207	Beaulieu, Louise (F)	29	
208	Beaulieu, Gaston (M)	29	
209	Garceau, Jacques (M)	31	J8T4C3
210	Garceau, Jacqueline (F)	31	
211	Dussault, Louise (F)	35	J8T4C3
212	Arseneault, Henri (M)	37	J8T4C3
213	Arseneault, Lise (F)	37	
214	Dupel, Jean-Claude (M)	39	J8T4C3
215	Dupel, Françoise (F)	39	
216	Charette, Francine (F)	41	J8T4C3
217	Charette, Robert (M)	41	
218	Boudreau, Eugène (M)	43	J8T4C3
219	Arseneau, Diane (F)	43	
220	Joly, Marc (M)	45	J8T4C3
221	Joly, Micheline (F)	45	
222	Joly, Guy (M)	45	
223	Dorey, Gordon (M)	47	J8T4C3
224	Dorey, Henriette (F)	47	
225	Dorey, Karl (M)	47	
226	Parisée, Albert (M)	49	J8T4C3
227	Parisée, Laurence (F)	49	
228	Lauriault, Yves (M)	51	J8T4C3
229	Saint-Arnaud, Carole (F)	51	
230	Leblanc, René (M)	51	
231	Vinet, Bernard (M)	53	J8T4C3
232	Vinet, Suzanne (F)	53	
233	Laramée, Line (F)	64	J8T4C5
234	Rouleau, Robert (M)	64	
235	Dubois, Pierre (M)	66	J8T4C5
236	Dubois, Francine (F)	66	
237	Gauthier, Chantal (F)	68	J8T4C5
238	Martel, Louis (M)	70	J8T4C5
239	Martel, Louise (F)	70	
240	Gravel, Jean-Guy (M)	72	J8T4C5
241	Gravel, Pauline (F)	72	
242	Gravel, Michel (M)	72	
243	Gravel, Julie (F)	72	

RURAL/RURALE

N° | page | N° | of/de

polling division / section de vote

electoral district/circonscription: GATINEAU

certified / certifié — signature(s)-enumerator(s) / signature(s)-recenseur(s): Jacques Barbeau — Gertrude Longtin

URBAN/URBAINE

N° 179 | page N° 2 | of/de 3

polling division / section de vote

164276

F 303 **PRELIMINARY LIST OF ELECTORS**

8.5M-7-79

ELECTIONS CANADA

LISTE PRÉLIMINAIRE DES ÉLECTEURS

This list of qualified electors for the polling division number as set out below was prepared for use at the pending federal election from information obtained at the enumeration and has been certified by the signature(s) below as to completeness and correctness so far as is possible.

La présente constitue la liste des électeurs de la section de vote dont le numéro apparaît plus bas préparée en vue de l'élection fédérale en cours d'après les renseignements recueillis lors du recensement. Le(s) recenseur(s) y a(ont) apposé sa(leur) signature, affirmant que cette liste est aussi complète et exacte que possible.

LE BARON (suite)

N°				N°
244	Beaudoin, Rolland (M)	74	J8T4C5	
245	Beaudoin, Jeannine (F)	74		
246	Paquette, Jean-Guy (M)	76	J8T4C5	
247	Paquette, Lise (F)	76		
248	Carreiro, Maria (F)	78	J8T4C5	
249	Carreiro, José (M)	78		
250	Poirier, Jean-Marc (M)	80	J8T4C5	
251	Caron, Francine (F)	80		
252	Portelance, Robert (M)	82	J8T4C5	
253	Portelance, Nicole (F)	82		
254	Dion, Michel (M)	84	J8T4C5	
255	Heeney, Velvet (F)	84		
256	Cadieux, Gilles (M)	86	J8T4C5	
257	Cadieux, Cécile (F)	86		
258	Beaudoin, Georgiana (F)	86		
259	Landry, Rolland (M)	88	J8T4C5	
260	Landry, Colette (F)	88		
261	Van, Pramuk (M)	88		
262	Lavigne, Jean-Guy (M)	88		
263	Dumouchel, Claude (M)	90	J8T4C5	
264	Dumouchel, Yolande (F)	90		
265	Lavoy, Annette (F)	92	J8T4C5	
266	Lavoy, Robert (M)	92		
267	Delage, Louis (M)	94	J8T4C5	
268	Delage, Linda (F)	94		
269	Latreille, Gérard (M)	96	J8T4C5	
270	Latreille, Claire (F)	96		
271	Bisson, Jean-Marie (M)	98	J8T4C5	
272	Bisson, Pierre (M)	98		
273	Bisson, Michel (M)	98		
274	Bisson, Luc (M)	98		
275	Scott, Carroll (M)	100	J8T4C5	
276	Scott, Loraine (F)	100		
277	Lemieux, Fernande (F)	102	J8T4C5	
278	Lemieux, Michel (M)	102		
279	Carpentier, Adèle (F)	104	J8T4C5	
280	Pichette, Johanne (F)	106	J8T4C5	
281	Thibault, André (M)	106		
282	Routhier, Line (F)	106		
283	Clément, Dianne (F)	108	J8T4C5	
284	Gariépy, Pierrette (F)	110	J8T4C5	
285	Picard, Jean-Paul (M)	110		
286	Picard, Roch (M)	110		
287	Labrèche, André (M)	112	J8T4C5	
288	Labrèche, Jean-Marie (M)	112		
289	Labrèche, Denise (F)	112		
290	Labrèche, Daniel (M)	112		
291	Bigras, Hector (M)	114	J8T4C5	
292	Bigras, Jeannette (F)	114		
293	Bigras, Paul (M)	114		
294	Carrière, Marcel (M)	116	J8T6H6	
295	Carrière, Thérèse (F)	116		
296	Carrière, Michèle (F)	116		
297	Carrière, André (M)	116		
298	Carrière, Denis (M)	116		
299	St-Aubin, Amable (M)	118	J8T6H6	
300	Davies, Karen (F)	118		
301	Ménard, Lilielle (F)	120	J8T6H6	
302	Chiarella, Frank (M)	120		
303	Thibodeau, Jean-Paul (M)	122	J8T6H6	

RURAL/RURALE

N° | page N° | of/de

polling division section de vote

electoral district/circonscription

GATINEAU

certified/certifié signature(s)-enumerator(s) / signature(s)-recenseur(s)

Jacques Barbarin | Gertrude Lortie

URBAN/URBAINE

N° 179 | page N° 3 | of/de 3

polling division section de vote

F 303 **PRELIMINARY LIST OF ELECTORS**

ELECTIONS CANADA

LISTE PRÉLIMINAIRE DES ÉLECTEURS

164277

8 5M-7-79

This list of qualified electors for the polling division number as set out below was prepared for use at the pending federal election from information obtained at the enumeration and has been certified by the signature(s) below as to completeness and correctness so far as is possible.

La présente constitue la liste des électeurs de la section de vote dont le numéro apparaît plus bas préparée en vue de l'élection fédérale en cours d'après les renseignements recueillis lors du recensement. Le(s) recenseur(s) y a(ont) apposé sa(leur) signature, affirmant que cette liste est aussi complète et exacte que possible.

N°				N°			
		BEAUCE		60	Ethier, Sylvie (F)	5	J8T4B8
1	Raby, Jules (M)	1	J8T1B9	61	Baker, Robert (M)	6	J8T4B9
2	Renaud, Sylvie (F)	1		62	Baker, Aline (F)	6	
3	Brazeau, Roland (M)	3	J8T1B9	63	Poirier, Benoît (M)	7	J8T4B8
4	Brazeau, Rita (F)	3		64	Beaudry, Danielle (F)	7	
5	Brazeau, Daniel (M)	3		65	Dussault, Lucien (M)	8	J8T4B9
6	Brazeau, Ginette (F)	3		66	Dussault, Thérèse (F)	8	
7	Legault, Robert (M)	5	J8T 1B9	67	Germain, Marcel (M)	9	J8T4B8
8	Legault, Diane (F)	5		68	Bélanger, Gilberte (F)	9	
9	Lepage, François (M)	7	J8T1B9	69	Bélanger, France (F)	9	
10	Tétrault, Denis (M)	7		70	Voyer, Donald (M)	10	J8T4B9
11	Brazeau, Linda (F)	7		71	Olsen, Linda (F)	10	
12	Sauvé, Bernard (M)	9		72	Larabie, André (M)	11	J8T4B8
13	Sauvé, Monique (F)	9		73	Larabie, Germaine (F)	11	
14	Sauvé, Julie (F)	9		74	Larabie, Roger (M)	11	
15	Labonté, Roger (M)	10	J8T1C1	75	Larabie, Richard (M)	11	
16	Labonté, Linda (F)	10		76	Di-Bernardo, Isabelle (F)	12	J8T4B9
17	Schryer, Hector (M)	11	J8T1B9	77	Gagnon, Rollande (F)	13	J8T4B8
18	Schryer, Richard (M)	11		78	Gagnon, Jean-Guy (M)	13	
19	Schryer, Marcelle (F)	11		79	Ouellette, Anne (F)	14	J8T4B9
20	Laporte, Nicole (F)	12	J8T1C1	80	Parent, Pierre (M)	14	
21	Papineau, Denis (M)	12		81	Bastien, Liliane (F)	15	J8T4B8
22	Papineau, Suzanne (F)	12		82	Duchaine, Nicole (F)	17	J8T4B8
23	L'Heureux, Marcel (M)	13	J8T1B9	83	Chouinard, Roger (M)	17	
24	L'Heureux, Jacqueline (F)	13		84	Tremblay, Jean (M)	18	J8T4B9
25	L'Heureux, Alain (M)	13		85	St-Jacques, Anne-Marie (F)	18	
26	Laporte, Raymond (M)	14	J8T1C1	86	Gagnon, Louise (F)	19	J8T4B8
27	Prévost, André (M)	15	J8T1B9	87	Lyrette, Claude (M)	21	J8T4B8
28	Prévost, Denise (F)	15		88	Lyrette, Rita (F)	21	
29	Berger, Jacques (M)	16	J8T1C1	89	Hubert, Gilles (M)	22	J8T4B9
30	Berger, Claudette (F)	16		90	Hubert, Pauline (F)	22	
31	Lavoie, André (M)	17	J8T1B9	91	Mador, Roger (M)	23	J8T4B8
32	Lavoie, Madelaine (F)	17		92	Mador, Denise (F)	23	
33	Bordeleau, Catherine (F)	18	J8T1C1	93	Harper, Lionel (M)	24	J8T4B9
34	Guytard, Yves (M)	19	J8T1B9	94	Harper, Lisette (F)	24	
35	Guytard, Constance (F)	19		95	Laverdure, Claude (M)	25	J8T4B8
36	Beauregard, France (F)	19		96	Laverdure, Nicole (F)	25	
37	Tardif, Yvon (M)	20	J8T1C1	97	Laverdure, Danielle (F)	25	
38	St-Denis, Robert (M)	21	J8T1B9	98	Dalage, Jean-Louis (M)	26	J8T4B9
39	St-Denis, Loraine (F)	21		99	Dalage, Mireille (F)	26	
40	Quenel, Lyne (F)	23	J8T1B9	100	Rinfret, Dominique (F)	26	
41	Quenel, Jean-Marc (M)	23		101	Trudeau, Sylvie (F)	26	
42	St-Amour, Lisette (F)	24	J8T1C1	102	Durocher, Jocelyne (F)	26	
43	St-Amour, Percy (M)	24		103	Teige, Gottfried (M)	27	J8T4B8
44	Boucher, Gérard (M)	26	J8T1C1	104	Teige, Claudette (F)	27	
45	Boucher, Marion (F)	26		105	Teige, Max (M)	27	
46	Masson, Gilles (M)	28	J8T1C1	106	Lespérance, Roger (M)	28	J8T4B9
47	Masson, Francine (F)	28		107	Lespérance, Pierrette (F)	28	
				108	Meunier, Yvon (M)	29	J8T4B8
		GASPE		109	Legros, Bernadette (F)	29	
48	Granger, Gilles (M)	1	J8T4B8	110	Larouche, Pierrette (F)	30	J8T4B9
49	Granger, Carole (F)	1		111	Larouche, Jacques (M)	30	
50	Cook, John (M)	2	J8T4B9	112	Larouche, France (F)	30	
51	Cook, Marie (F)	2		113	Jacques, Gérard (M)	31	J8T4B8
52	Cook, Caroline (F)	2		114	Jacques, Denise (F)	31	
53	Lalonde, Mariette (F)	3	J8T4B8	115	Réthier, Gilles (M)	32	J8T4B9
54	Sanctuaire, Gérard (M)	3		116	Réthier, Ginette (F)	32	
55	Deschatelets, Denis (M)	4	J8T4B9	117	Alaire, Marcel (M)	33	J8T4B8
56	Deschatelets, Germaine (F)	4		118	Alaire, Marie-Paule (F)	33	
57	Deschatelets, Danielle (F)	4		119	Alaire, Jean-Marc (M)	33	
58	Gauthier, Paul-Albert (M)	5	J8T4B8	120	Beauvais, Gloria (F)	34	J8T4B9
59	Gauthier, Bernadette (F)	5		121	Beauvais, Jean-Guy (M)	34	
				122	Beauvais, Yves (M)	34	

RURAL/RURALE			electoral district/circonscription	URBAN/URBAINE		
N°	page		GATINEAU	N°	page	
	N°	of/de		180	N° 1	of/de 3
polling division section de vote			certified/certifié signature(s)-enumerator(s)/signature(s)-recenseur(s) Paul St Louis Karbil Bachour	polling division section de vote		

F 303 **PRELIMINARY LIST OF ELECTORS**

85M-7-79

ELECTIONS CANADA

164278

LISTE PRÉLIMINAIRE DES ÉLECTEURS

This list of qualified electors for the polling division number as set out below was prepared for use at the pending federal election from information obtained at the enumeration and has been certified by the signature(s) below as to completeness and correctness so far as is possible.

La présente constitue la liste des électeurs de la section de vote dont le numéro apparaît plus bas préparée en vue de l'élection fédérale en cours d'après les renseignements recueillis lors du recensement. Le(s) recenseur(s) y a(ont) apposé sa(leur) signature, affirmant que cette liste est aussi complète et exacte que possible.

N°			
	GASPE (suite)		
123	Poirier, Gilles (M)	35	J8T4B8
124	Poirier, Liliane (F)	35	
125	Brodeur, Pierre (M)	36	J8T4B9
126	Brodeur, Rollande (F)	36	
127	Mercier, Sylvain (M)	37	J8T4B8
128	Mercier, Réginald (M)	37	
129	Mercier, Gisèle (F)	37	
130	Mercier, Robert (M)	37	
131	Saborin, Suzane (F)	39	J8T4B8
132	Saborin, Claude (M)	39	
133	Jacques, Raymond (M)	41	J8T4B8
134	Jacques, Diane (F)	41	
135	Thibodeau, Eugène (M)	42	J8T4B9
136	Thibodeau, Monique (F)	42	
137	Bourgeois, Aline (F)	44	J8T4B9
138	Bourgeois, Sylvie (F)	44	
139	Séguin, Henri (M)	45	J8T4B8
140	Séguin, Jacqueline (F)	45	
141	Demers, Robert (M)	46	J8T4B9
142	Demers, Lina (F)	46	
143	Forget, Denis (M)	47	J8T4B8
144	Letort, Nicole (F)	47	
145	Legault, Jocelyn (M)	50	J8T4B9
146	Legault, Lyne	50	
147	Perron, Diane (F)	51	J8T4B8
148	Perron, Denis (M)	51	
149	Pomminville, Alice (F)	52	J8T4B9
150	Pomminville, Ronald (M)	52	
	OLIER		J8T4B5
151	Thivierge, Lyne (F)	2	
152	Carpentier, Michel (M)	2	
153	Guérette, Jean-Guy (M)	4	
154	Guérette, Huguette (F)	4	
155	Guérette, Daniel (M)	4	
156	Guérette, Lyne (F)	4	
157	Malette, Hélène (F)	6	
158	Malette, Marcellin (M)	6	
159	Potvin, Donald (M)	8	
160	Potvin, Madelaine (F)	8	
161	Chénier, Carol (M)	10	
162	Chénier, Marie-Reine (F)	10	
163	Guèvremont, Patricia (F)	12	
164	Guèvremont, Jean (M)	12	
165	Phillion, Rachelle (F)	14	
166	Caya, Guy (M)	16	
167	Caya, Danielle (F)	16	
168	Forget, Paul (M)	18	
169	Forget, Pierrette (F)	18	
170	Lefèvre, Henri (M)	20	
171	Lefèvre, Micheline (F)	20	
172	Morris, Pierrette (F)	22	
173	Morris, John (M)	22	
174	Morris, Steve (M)	22	
175	Morris, John Jr. (M)	22	
176	Kyer, Denise(F)	24	
177	Kyer, Jean (M)	24	
178	Kyer, Claude (M)	24	
179	Kyer, Luc (M)	24	
180	Duval, Estelle (F)	26	
181	Duval, Jacques (M)	26	
182	Tremblay, François (M)	28	
183	Tremblay, Thérèse (F)	28	
184	Tremblay, Pierre (M)	28	
185	Beaudoin, George (M)	32	
186	Beaudoin, Michel (M)	32	
187	Beaudoin, Irène (F)	32	
	MATANE		
188	Mutchmore, Nicole (F)	1	J8T4B6
189	Mutchmore, André (M)	1	
190	Larouche, Hélène (F)	2	J8T4B7
191	Laramée, Hélène (F)	3	J8T4B6
192	Laramée, Gaston (M)	3	
193	Béland, Raymond (M)	4	J8T4B7
194	Béland, Huguette, (F)	4	
195	Béland, Sylvie (F)	4	
196	Morphy, Gisèle (F)	5	J8T4B6
197	Thibault, Ann (F)	6	J8T4B7
198	Thibault, Steve (M)	6	
199	Thibault, Marylin (F)	6	
200	Thibault, Henri (M)	6	
201	Richard, Jeanne-Berthe (F)	7	J8T4B6
202	Richard, Omer (M)	7	
203	Zousa, Ezequiel (M)	8	J8T4B7
204	Plouffe, Nicole (F)	9	J8T4B6
205	Plouffe, Richard (M)	9	
206	Duba, Roger (M)	10	J8T4B7
207	Bigras, Simon (M)	11	J8T4B6
208	Bigras, Pierrette (F)	11	
209	Bigras, Pierre (M)	11	
210	Bigras, Alain (M)	11	
211	Savard, Alice (F)	11	
212	Grenier, Marc (M)	12	J8T4B7
213	Grenier, Daniel (M)	12	
214	Grenier, Janette (F)	12	
215	Desjardins, Laurent (M)	13	J8T4B6
216	Desjardins, Guy (M)	13	
217	Desjardins, Rita (F)	13	
218	Rochon, Michel (M)	14	J8T4B7
219	St-Pierre, Denise (F)	14	
220	Mongeon, Yolande (F)	15	J8T4B6
221	Gaudreault, Claudette (F)	16	J8T4B7
222	Gaudreault, Lucie (F)	16	
223	Lalonde, Nicole (F)	17	J8T4B6
224	Régimbald, Fernand (M)	17	
225	Poirier, Pierre (M)	19	J8T4B6
226	Gauthier, Aline (F)	19	
227	Bigras, Michel (M)	20	J8T4B7
228	Bigras, Colette (F)	20	
229	Guamelin, Manon (F)	23	J8T4B6
230	Drouin, Michel (M)	23	
231	Brisebois, Yvonne (F)	24	J8T4B7
232	Latray, Joanne (F)	24	
233	Latray, René (M)	24	
234	Latray, Louise (F)	24	
235	Wolfe, Claire (F)	25	J8T4B6
236	Wolfe, Jean-Guy (M)	25	
237	Dupont, Lucie (F)	26	J8T4B7
238	Dupont, Michel (M)	26	
239	Dupont, Jocelyne (F)	26	
240	Lafrenière, Chantal (F)	27	J8T4B6
241	Lafrenière, Suzanne (F)	27	
242	Lafrenière, Albert (M)	27	
243	Duguas, Raymond (M)	28	J8T4B7

RURAL/RURALE

N° | page | N° | of/de

polling division / section de vote

electoral district/circonscription: GATINEAU

certified / certifié

signature(s)-enumerator(s) / signature(s)-recenseur(s)

Paul St Louis | Rachel Barbeau

URBAN/URBAINE

N° | page | N° 180 | of/de 2 | 3

polling division / section de vote

164279

F 303 **PRELIMINARY LIST OF ELECTORS**

8.5M-7-79

ELECTIONS CANADA

LISTE PRÉLIMINAIRE DES ÉLECTEURS

This list of qualified electors for the polling division number as set out below was prepared for use at the pending federal election from information obtained at the enumeration and has been certified by the signature(s) below as to completeness and correctness so far as is possible.

La présente constitue la liste des électeurs de la section de vote dont le numéro apparaît plus bas préparée en vue de l'élection fédérale en cours d'après les renseignements recueillis lors du recensement. Le(s) recenseur(s) y a(ont) apposé sa(leur) signature, affirmant que cette liste est aussi complète et exacte que possible.

MATANE (suite)

N°			
244	Duguas, Andrée (F)	28	J8T4B7
245	Lévesque, Guabrielle (F)	30	J8T4B7
246	Robert, Paul (M)	30	
247	Parent, Gaston (M)	31	J8T4B6
248	Rochon, François (M)	32	J8T4B7
249	Tailleur, Christiane (F)	32	
250	Tremblay, Robert (M)	33	J8T4B6
251	Tremblay, Louise (F)	33	
252	Bélanger, Jacques (M)	34	J8T4B7
253	Tremblay, Yvette (F)	36B	J8T4B7
254	Tremblay, Simon (M)	36B	
255	Courval, Claire (F)	38	J8T4B7
256	Doucet, Jean-Marie (M)	38	
257	Courval, Céline (F)	38	
258	Lacourcière, Jean-Claude (M)	38	
259	Caron, Jacques (M)	40	J8T4B7
260	Caron, Pierrette (F)	40	
261	Rhéaume, France (F)	42	J8T4B7
262	Saumure, Jocelyne (F)	44	J8T4B7
263	Saumure, Benoît (M)	44	

RURAL/RURALE

N° | page | N° | of/de

polling division / section de vote

electoral district/circonscription: GATINEAU

certified / certifié — signature(s)-enumerator(s) / signature(s)-recenseur(s)

Paul D'Aoust — Rachel Barbeau

URBAN/URBAINE

N° 180 | page N° 3 | of/de 3

polling division / section de vote

164280

F 303 **PRELIMINARY LIST OF ELECTORS**

8.5M-7-79

ELECTIONS CANADA

LISTE PRÉLIMINAIRE DES ÉLECTEURS

This list of qualified electors for the polling division number as set out below was prepared for use at the pending federal election from information obtained at the enumeration and has been certified by the signature(s) below as to completeness and correctness so far as is possible.

La présente constitue la liste des électeurs de la section de vote dont le numéro apparaît plus bas préparée en vue de l'élection fédérale en cours d'après les renseignements recueillis lors du recensement. Le(s) recenseur(s) y a(ont) apposé sa(leur) signature, affirmant que cette liste est aussi complète et exacte que possible.

BERTRAND

N°			
1	Mallette, Roger(M)	1	J8T5J3
2	Mallette, Diane(F)	1	
3	Canuel, Richard(M)	3	
4	Canuel, Jeannette(F)	3	
5	Racette, Francine(F)	3	
6	Trépanier, Pierre(M)	4	J8T5J4
7	Trépanier, Louise(F)	4	
8	Moreau, André(M)	5	J8T5J3
9	Moreau, Yollande(F)	5	
10	Bissonnette, Michel(M)	6	J8T5J4
11	Bissonnette, Gisèle(F)	6	
12	Bissonnette, Annette(F)	6	
13	Paquet, Gaston(M)	7	J8T5J3
14	Paquet, Diane(F)	7	
15	Aubé, Richard(M)	8	J8T5J4
16	Villeneuve, Jeannine(F)	8	
17	Duguay, Pierre(M)	9	J8T5J3
18	Duguay, Ginette(F)	9	
19	Couillard, Robert(M)	11	
20	LeFrançois, Johanne(F)	11	
21	Manseau, Donatien(M)	12	J8T5J4
22	Manseau, Sylvie(F)	12	
23	Fortin, Julie(F)	12	
24	Mercier, Roger(M)	13	J8T5J3
25	Lalande, Thérèse(F)	13	
26	Maurice, Lucette(F)	14	J8T5J4
27	Maurice, Sylvio(M)	14	
28	Laplante, Alain(M)	16	
29	Lefebvre, Jacques(M)	18	
30	Desjardins, Manon(F)	18	
31	Deschamps, Robert(M)	20	
32	Deschamps, Jeanne(F)	20	
33	Larivière, Alain(M)	22	
34	Marois, Denis(M)	22	
35	Larivière, Jacinthe(F)	22	
36	Nerbonne, René(M)	24	
37	Nerbonne, Ghislaine(F)	24	
38	Saumier, Michel(M)	26	
39	Saumier, Madeleine(F)	26	
40	Lalonde, Richard(M)	28	
41	Vaive, Francine(F)	28	
42	Poulin, Athanas(M)	30	

LACHAPELLE

43	Dion, Daniel(M)	2	J8T5G7
44	Poulin, Denise(F)	2	
45	Pygas, Micheline(F)	4	
46	Tellier, Emilien(M)	6	
47	Tellier, Micheline(F)	6	
48	Poulin, Jacques(M)	8	
49	Poulin, Gisèle(F)	8	
50	Laurin, Richard(M)	10	
51	Laurin, Linda(F)	10	
52	David, Jean-François(M)	12	
53	Dussault, Pierre(M)	14	
54	Dussault, Diane(F)	14	
55	Saumure, Gaston(M)	15	J8T5G8
56	Saumure, Sylvie(F)	15	
57	PetersonBoudrault,Danielle(F)	16	J8T5G7
58	Peterson, Luce(F)	16	
59	Leduc, Jean-Paul(M)	18	
60	Leduc, Jacqueline(F)	18	
61	Prud'homme,Gilles(M)	19	J8T5G8
62	Bisson, Françoise(F)	19	
63	Lepage, Robert(M)	20	J8T5G7
64	Lepage, Viviane(F)	20	
65	Bilodeau, Pierre(M)	22	
66	Bilodeau, Monique(F)	22	
67	Wendt-Hansen,Tom(M)	24	
68	Wendt-Hansen,Andrée(F)	24	
69	Thériault, Jean-Guy(M)	25	J8T5G8
70	Thériault, Suzanne(F)	25	
71	Létang, Robert(M)	26	J8T5G7
72	Létang, Ginette(F)	26	
73	Mutchmore, Denis(M)	28	
74	Mutchmore,Diane(F)	28	
75	Hupé, André(M)	30	
76	Hupé, Liette(F)	30	
77	Chénier, Daniel(M)	31	J8T5G8
78	Chénier, Claire(F)	31	
79	Sans-Cartier, Clément(M)	33	
80	Sans-Cartier, Guy(M)	33	
81	Sans-Cartier, Luc(M)	33	
82	Sans-Cartier, Yollande(F)	33	
83	Moreau, Jean-Pierre(M)	34	J8T5G7
84	GirouxMoreau,Nycole(F)	34	
85	Beaulieu, Rena-Maria(F)	36	
86	Villeneuve, Gilles(M)	37	J8T5G8
87	Villeneuve, Lise(F)	37	
88	Charette, Marcel(M)	38	J8T5G7
89	Guillini, Louise(F)	38	
90	Beauvalet,René(M)	40	
91	Beauvalet, Eugénie(F)	40	
92	Barbosa, Carlus(M)	41	J8T5G8
93	Arruda, Odilia(F)	41	
94	Rivet, Andre (M)	43	
95	Rivet, Ghislaine(F)	43	
96	Rivet, Line(F)	43	
97	Rivet, Georgette(F)	43	
98	Turgeon, Louis(M)	44	J8T5G7
99	Turgeon, Francine(F)	44	
100	Després, Jean-Yves(M)	45	J8T5G8
101	Després, Francine(F)	45	
102	Brochu, Pierre(M)	46	J8T5G7
103	Poitras,Brochu,Louise(F)	46	
104	Charron, Jean-Pierre(M)	47	J8T5G8
105	Dubois, Lucie(F)	47	
106	Périard,Yvon(M)	48	J8T5G7
107	Périard,Louise(F)	48	
108	Desjardins, Richard(M)	49	J8T5G8
109	Desjardins, Ghislaine(F)	49	
110	Fardais, Denise(F)	49	
111	Guénette, Garry(M)	50	J8T5G7
112	Huot, Lyne(F)	50	
113	Legros, Denis(M)	52	
114	Legros, Micheline(F)	52	
115	Desormeaux, Robert(M)	54	
116	Desormeaux, Rose(F)	54	

RURAL/RURALE			electoral district/circonscription	URBAN/URBAINE		
N°	page		GATINEAU	N°	page	
	N°	of/de		181	N° 1	of/de 3
polling division section de vote			certified / certifié — signature(s)-enumerator(s) / signature(s)-recenseur(s): Lyne Brulé — Nicole Legendre	polling division section de vote		

164281

F 303 **PRELIMINARY LIST OF ELECTORS**

8 5M-7-79

ELECTIONS CANADA

LISTE PRÉLIMINAIRE DES ÉLECTEURS

This list of qualified electors for the polling division number as set out below was prepared for use at the pending federal election from information obtained at the enumeration and has been certified by the signature(s) below as to completeness and correctness so far as is possible.

La présente constitue la liste des électeurs de la section de vote dont le numéro apparaît plus bas préparée en vue de l'élection fédérale en cours d'après les renseignements recueillis lors du recensement. Le(s) recenseur(s) y a(ont) apposé sa(leur) signature, affirmant que cette liste est aussi complète et exacte que possible.

N°			
LL7	Cousineau, Robert(M)	55	J8T5G8
118	Cousineau, Marie(F)	55	
119	Saucier, Rénald(M)	56	J8T5G7
120	Sucier,Bérubé,Renée(F)	56	
121	Lalonde,Benoit(M)	58	
122	Lalonde,Diane(F)	58	
123	Beauregard,Maurice(M)	59	J8T5G8
124	Corbeil, Rita(F)	59	
125	Pilon,Bibiane(F)	60	J8T5G7
126	Renald, Céline(F)	62	
127	Pednault, André(M)	62	
128	Gélineau, Ronald(M)	64	
129	Gélineau, Madeleine(F)	64	
130	St-Cyr, Sylvie(F)	65	J8T5G8
131	St-Cyr, Robert(M)	65	
132	Laflamme, Daniel(M)	66	J8T5G7
133	Laflamme, Diane(F)	66	
134	Gélinas, Robert(M)	67	J8T5G8
135	Gélinas, Lise(F)	67	
136	Bisson,Jean-Guy(M(	68	J8T5G7
137	Bisson, Colette(F)	68	
138	Bélanger, Roger(M)	70	
139	Bélanger, Sylvie(F)	70	
140	Pelletier, Richard(M)	72	
141	Madore, Louise(F)	72	
142	Bélisle, Gérald(M)	74	
143	Bélisle, Danielle(F)	74	
144	Fardais, Pierre(M)	76	
145	Chasles, Michel(M)	78	
146	Chasles, Murielle(F)	78	
147	Maceus, Phélix(M)	80	
148	Maceus, Marie(F)	80	
149	Potvin, Lucien(M)	84	
150	Osborne, Alice(F)	86	
151	Osborne, Royal(M)	86	
152	Héroux, Normand(M)	88	
153	Vasseur, Peter(M)	94	
154	Vasseur, Dorreen(F)	94	
155	Lortie, Roger(M)	95	J8T5G8
156	Lortie, Gisèle(F)	95	
157	Charron, Richard(M)	96	J8T5G7
158	Charron, Raymond(M)	96	
159	Charron, Thérèse(F)	96	
160	Charron, Nicole(F)	96	
161	Albert, Pierre(M)	97	J8T5G8
162	Albert, Jocelyne(F)	97	
163	Villeneuve, Michel(M)	99	
164	PépinVilleneuve,Danielle(F)	99	
165	Brûlé, Gérard(M)	100	J8T5G7
166	Trépanier, Chantal(F)	100	
167	Plourde, Rolland(M)	101	J8T5G8
168	Plourde, Laurette(F)	101	
169	Ryan, Cécil(M)	102	J8T5G7
170	Ryan, Ghislaine(F)	102	
171	Ryan, Ronnie(M)	102	
172	Charron, Michel(M)	103	J8T5G8
173	Nault, Roxanne(F)	103	
174	Valiquette, Nelson(M)	104	J8T5G7
175	Valiquette, Berthe(F)	104	
176	Valiquette, Monique(F)	104	
177	Lacoste, Richard(M)	105	J8T5G8
178	Lacoste, Georgette(F)	105	

N°			
179	Lauzon, Guy(M)	106	J8T5G7
180	Lauzon, Danielle(F)	106	
181	Grignon, André(M)	107	J8T5G8
182	Grignon, Denise(F)	107	
183	Richer, Pierre(M)	108	J8T5G7
184	Richer, Suzanne(F)	108	
185	Fortin, Marc(M)	109	J8T5G8
186	Fortin, Aline(F)	109	
187	Renaud, Gilles(M)	111	
188	Renaud, Jacques(M)	111	
189	Neville, Lynda(F)	111	
190	Villeneuve,Diane(F)	111	
191	Renaud, Thérèse(F)	111	
192	Renaud, Marcel(M)	112	J8T5G6
193	Renaud, Gabrielle(F)	112	
194	Lacroix, Richard(M)	113	J8T5G8
195	Lacroix, Claude(M)	113	
196	Lacroix, Gertrude(F)	113	
197	Côté,Rodolphe(M)	114	J8T5G9
198	Côté,Marc(M)	114	
199	Côté, Thérèse(F)	114	
200	Côté, Berthe(F)	114	
201	Ethier, Marcel(M)	115	J8T5G8
202	Ethier, Marcelle(F)	115	
203	Morin, Rhéal(M)	116	
204	Fardais, Robert(M)	117	
205	Fardais, Diane(F)	117	
206	Gauthier,Marcel(M)	117	
207	Larouche, Juliette(F)	117	
208	Gauthier, Yvon(M)	119	
209	Leblanc, Lynda(F)	119	
210	Bilodeau, Serge(M)	121	
211	Bilodeau, Jeanne(F)	121	
212	Jones, Peter(M)	123	
213	Jones, Agnes(F)	123	
214	Boisclair, Jocelyne(F)	125	
215	Boisclair, Richard(M)	125	
216	Beauvais, Jacques(M)	125	
217	Beauvais, Pierre(M)	125	
218	Beauvais, Raymond(M)	125	
219	Beauvais, Muguette(F)	125	
220	Lacasse, Marcel(M)	127	
221	Lacasse, Luc(M)	127	
222	Lacasse, Madeleine(F)	127	
223	Gouin, Jean-Guy(M)	130	J8T5G9
224	Gouin, Josée(F)	130	

PIERRE-LAFONTAINE

225	Lavigne, Michel(M)	22	J8T5H1
226	Lavigne, Hélène(F)	22	
227	Diotte, Michel(M)	28	
228	St-Gelais,Diane(F)	28	
229	Hayes, Ronald(M)	30	
230	Hayes, Aline(F)	30	
231	Hayes, Roxanne(F)	30	
232	Hayes, Nathalie(F)	30	
233	Thibodeau, Rolland(M)	32	
234	Thibodeau, Fernande(F)	32	
235	Carbonneau, Diane(F)	33	J8T5H2
236	Hector, James(M)	34	J8T5H1

RURAL/RURALE

N° | page N° | of/de

polling division / section de vote

electoral district/circonscription

GATINEAU

certified / certifié

signature(s)-enumerator(s) / signature(s)-recenseur(s)

Lyne Brulé | Nicole Legendre

URBAN/URBAINE

N° 181 | page N° 2 | of/de 3

polling division / section de vote

164282

F 303 **PRELIMINARY LIST OF ELECTORS**

8 5M-7-79

ELECTIONS CANADA

LISTE PRÉLIMINAIRE DES ÉLECTEURS

This list of qualified electors for the polling division number as set out below was prepared for use at the pending federal election from information obtained at the enumeration and has been certified by the signature(s) below as to completeness and correctness so far as is possible.

La présente constitue la liste des électeurs de la section de vote dont le numéro apparaît plus bas préparée en vue de l'élection fédérale en cours d'après les renseignements recueillis lors du recensement. Le(s) recenseur(s) y a(ont) apposé sa(leur) signature, affirmant que cette liste est aussi complète et exacte que possible.

N°			
237	Hector, John(M)	34	J8T5H1
238	Hector, Barbara(F)	34	
239	Hector, Jacqueline(F)	34	
240	Bénard, David(M)	35	J8T5H2
241	Bénard, Hélène(F)	35	
242	Broadhead, Ronald(M)	36	J8T5H1
243	Broadhead, Charmian(F)	36	
244	Duggan, John(M)	37	J8T5H2
245	Cyr, Michel(M)	37	
246	Cyr, Beverley(F)	37	
247	Warren, Gloria(F)	37	
248	Bélanger, Serge(M)	39	
249	Bélanger, Lise(F)	39	
250	Béland, Jean(M)	40	J8T5H3
251	Béland, Nicole(F)	40	
252	Rees, Gérald(M)	41	J8T5H2
253	Rees, Greeta(F)	41	
254	Maclaurin, Curinne(F)	42	J8T5H3
255	Sabourin, Lise(F)	42	
256	Thériault, Charles(M)	43	J8T5H2
257	Dumais, Nycole(F)	43	
258	Hamelin, Aurore(M)	44	J8T5H3
259	Hamelin, Rachel(F)	44	
260	Lafontaine,Ghislain(M)	46	
261	Lafontaine,Francine(F)	46	
262	Caron, Richard(M)	48	
263	Caron, Hélène(F)	48	
264	Chahine,Elie(M)	50	
265	Chahine, Saada(F)	50	
266	Ameylda, Josée(M)	52	
267	Ameylda, Manny(M)	52	
268	Ameylda, Joe(M)	52	
269	Ameylda, Maria(F)	52	
270	Bigras, Léo(M)	54	
271	Bigras, Germaine(F)	54	
272	Labranche, Gilbert(M)	56	
273	Labranche, Pauline(F)	56	
274	Fournier, Daniel(M)	58	
275	Jyled, Shaire(M)	60	
276	Taylor, Gloria(F)	60	
277	Pilote, Jean(M)	62	
278	Pilote, Pierrette(F)	62	
279	Leclair, André(M)	63	J8T5H4
280	Leclair, Aurora(F)	63	
281	Pires, Carlos(M)	65	
282	Pires, Outilia,(F)	65	
283	Cléroux, André(M)	67	
284	Primeaux, Noella(F)	67	
285	Bryant,Garry (M)	68	J8T5H5
286	Peterson,BriantAnne(F)	68	
287	Laplante,Roger(M)	69	J8T5H4
288	Vachon, Nicole(F)	69	
289	Gauthier, Michel(M)	70	J8T5H5
290	Gauthier, Micheline(F)	70	
291	Turmel, André(M)	71	J8T5H4
292	Lalonde, Danielle(F)	71	
293	Chénier, Marc(M)	72	J8T5H5
294	Latulippe, Gaétan(M)	73	J8T5H4
295	Latulippe, Gisèle(F)	73	
296	Dupras, Donald(M)	75	
297	Dupras, Suzanne(F)	75	
298	St-Onge,Dominique(F)	76	J8T5H5
299	St-Onge,Richard(M)	76	J8T5H5
300	Lafrance,AlbertJoseph(M)	77	J8T5H4
301	Lafrance, Alice(F)	77	
302	Pilon, Yvon(M)	78	J8T5H5
303	Pilon, Michelle(F)	78	
304	Lacroix, Yvon(M)	79	J8T5H4
305	Lacroix, Huguette(F)	79	
306	Cousineau, Richard(M)	80	J8T5H5
307	Marcoux, Lucie(F)	80	
308	Giroux, Michel(M)	81	J8T5H4
309	Laprise, Gisèle(F)	81	
310	Prud(homme,Marie(F)	83	
311	Robinson, Rachel(F)	83	
312	Savoie, André(M)	84	J8T5H5
313	Savoie, Denise(F)	84	
314	Bélec, Benoit(M)	88	
315	Bélec, Lise(F)	88	
316	Bélec, Anne(F)	88	

RURAL/RURALE

N° | page | N° | of/de

polling division section de vote

electoral district/circonscription

GATINEAU

certified certifié

signature(s)-enumerator(s) / signature(s)-recenseur(s)

Nicole Legendre

URBAN/URBAINE

N° 181 | page N° 3 | of/de 3

polling division section de vote

164283

F 303 **PRELIMINARY LIST OF ELECTORS**

ELECTIONS CANADA

LISTE PRÉLIMINAIRE DES ÉLECTEURS

8 5M-7-79

This list of qualified electors for the polling division number as set out below was prepared for use at the pending federal election from information obtained at the enumeration and has been certified by the signature(s) below as to completeness and correctness so far as is possible.

La présente constitue la liste des électeurs de la section de vote dont le numéro apparaît plus bas préparée en vue de l'élection fédérale en cours d'après les renseignements recueillis lors du recensement. Le(s) recenseur(s) y a(ont) apposé sa(leur) signature, affirmant que cette liste est aussi complète et exacte que possible.

CLERMONT

N°			
1	Hudon,Marc(M)	2	J8T5H6
2	Hudon, René(M)	2	
3	Hudon, Kathleen(F)	2	
4	Hudo n, Lyine(F)	2	
5	Laneville, Richard(M)	4	
6	Laneville, Liette(F)	4	
7	Coutu, Robert(M)	5	J8T5H7
8	Coutu, Suzanne(F)	5	
9	O'Neill, Robert(M)	7	
10	O'Neill, Monique(F)	7	
11	Fournier, Solange(F)	10	J8T5H6
12	Fournier, Jean(M)	10	
13	Bégin, Nicole(F)	12	
14	Bégin, Robert(M)	12	
15	Mongrain, Pierre(M)	13	J8T5H7
16	Mongrain, Nicole(F)	13	
17	Rouleau, Daniel(M)	14	J8T5H6
18	Rouleau, Josée(F)	14	
19	Parizien, Daniel(M)	15	J8T5H7
20	Parizien, Sylvie(F)	15	
21	Archambault, Carole(F)	16	J8T5H6
22	Archambault, Pierre(M)	16	
23	Fortier, Jacques(M)	17	J8T5H7
24	Bouffard, Johanne(F)	17	
25	Carpentier, Suzanne(F)	19	
26	Carpentier, Placide(M)	19	
27	Dupont, Paul(M)	20	J8T5H6
28	Dupont, Suzannne(F)	20	
29	Ethier, Andre(M)	21	J8T5H7
30	Ethier, Sylvain(M)	21	
31	Ethier, Audette(F)	21	
32	Roy, Diane(F)	22	J8T5H6
33	Roy, Claude(M)	22	
34	Kozmimchuk,Jacqueline(F)	23	J8T5H7
35	Kozmimchuk, Brian(M)	23	
36	Wistass, Ronald(M)	25	
37	Wistass, Simone(F)	25	
38	Touchette, Paul(M)	26	J8T5H6
39	Bélisle, Francine(F)	27	J8T5H7
40	Bélisle, Raymond(M)	27	
41	Lévesque, Marcel(M)	29	
42	Lévesque, Louise(F)	29	
43	Goulet, Estelle(F)	30	J8T5H6
44	Goulet, Robert(M)	30	
45	Deguzman,Ofilia(F)	31	J8T5H7
46	Deguzman, Ernesto(M)	31	
47	Lafontaine, Florence(F)	32	J8T5H6
48	Lalonde, René(M)	32	
49	Champagne, Zoel(M)	32	
50	Lafrance, Bernard(M)	32	
51	Lafrance, Daniel(M)	32	
52	Lafontaine, Daniel(M)	32	
53	Bourgault, Denis(M)	33	J8T5H7
54	Bourgault, JeanCharles(M)	33	
55	Bourgault, Suzanne(F)	33	
56	Bélanger, Nicole(F)	34	J8T5H6
57	Bélanger, Robert(M)	34	
58	Bélèque, Michel(M)	35	J8T5H7
59	Bélèque, Mireille(F)	35	J8T5H7
60	Larose, Nicole(F)	35	
61	Larose, Gilles(M)	35	
62	St-Onge,Michel(M)	36	J8T5H8
63	St-Onge,Diane(F)	36	
64	Monette, Gilbert(M)	37	J8T5H7
65	Monette, Raymonde(F)	37	
66	Monette, Louise(F)	37	
67	Monette, Claude(M)	37	
68	Monette, Sylvie(F)	37	
69	Meunier, Michel(M)	38	J8T5H8
70	Meunier, Ginette(F)	38	
71	Stubbins,Sylvie(F)	39	J8T5H7
72	Stubbins, Jacques(M)	39	
73	Beaudoin, Francine(F)	40	J8T5H8
74	Beaudoin, Bernard(M)	40	
75	Pigeon, Vincent(M)	41	J8T5H7
76	Pigeon, Paulette(F)	41	
77	Couture, Bernard(M)	42	J8T5H8
78	Couture, Micheline(F)	42	
79	Marois, Sylvain(M)	44	
80	Frappier, Joanne(F)	44	
81	Picknell, Paul(M)	46	
82	Picknell, Marlyn(F)	46	
83	Gagnon, Lyne(F)	48	
84	Gagnon, Roger(M)	48	
85	Thibault, Suzanne(F)	50	
86	Boucher, Francine(F)	52	
87	Pelletier, Mark (M)	52	
88	Favreau, Gilles(M)	54	
89	Dostie, Richard(M)	56	
90	Dostie, NIcole(F)	56	
91	Gingras, Micheline(F)	58	
92	Bélanger, Gaétan(M)	58	
93	Bourque, Céline(F)	60	
94	Bourque, Claude(M)	60	
95	Lorrain, Danielle(F)	62	
96	Chartrand, Gilles(M)	62	
97	Charette, Michel(M)	64	
98	Remillard, Benoit(M)	66	
99	Nappert, Denise(F)	67	J8T5H7
100	Robidaux, Serge(M)	68	J8T5H8
101	Larivière, Céline(F)	68	
102	Côté, Alain(M)	68	
103	Roy, Christiane(F)	68	
104	Gourgon, Royal(M)	70	
105	Gourgon, Claudette(F)	70	
106	Ménard, Roger(M)	71	J8T5H7
107	Rouvoy, Chantal(F)	71	
108	Kettle, William(M)	72	J8T5H8
109	Dettle, Sandra(F)	72	
110	Tremblay, Carole(F)	73	J8T5H7
111	Farley, Alain(M)	73	
112	Laflamme, Claude(M)	74	J8T5H8
113	Laflamme,Pearley-ann(F)	74	
114	Piché, Anastase(M)	75	J8T5H7
115	Gagnon, Denise(F)	75	
116	Renaud, Denis(M)	75	
117	Gravelle, Denise(F)	77	
118	Gravelle, Edgar(M)	77	
119	Lévesque, Jacques(M(	78	J8T5H6
120	Lévesque, Denise(F)	78	

RURAL/RURALE

N° | page | N° | of/de

polling division / section de vote

electoral district/circonscription

GATINEAU

certified / certifié — signature(s)-enumerator(s) / signature(s)-recenseur(s)

Hélène Legendre | Linda Bellemare

URBAN/URBAINE

N° 182 | page N° 1 | of/de 4

polling division / section de vote

F 303 **PRELIMINARY LIST OF ELECTORS**

8 5M-7-79

ELECTIONS CANADA

LISTE PRÉLIMINAIRE DES ÉLECTEURS

164284

This list of qualified electors for the polling division number as set out below was prepared for use at the pending federal election from information obtained at the enumeration and has been certified by the signature(s) below as to completeness and correctness so far as is possible.

La présente constitue la liste des électeurs de la section de vote dont le numéro apparaît plus bas préparée en vue de l'élection fédérale en cours d'après les renseignements recueillis lors du recensement. Le(s) recenseur(s) y a(ont) apposé sa(leur) signature, affirmant que cette liste est aussi complète et exacte que possible.

N°			
121	Lévesque, Diane(F)	78	J8T5H8
122	Galipeau, Jean-Claude(M)	79	J8T5H7
123	Whipple, Carole(F)-Lee	79	
124	St-Louis, Richard(M)	80	J8T5H8
125	St-Louis, Claire(F)	80	
126	Guindon, Michel(M)	82	
127	Guindon, Micheline(F)	82	
128	Fauvel, Raymond(M)	83	J8T5H7
129	Fauvel, Lise(F)	83	
130	Martineau, Diane(F)	84	J8T5H8
131	Martineau, Pierre(M)	84	
132	Paquette, Pierre(M)	86	
133	Paquette, Céline(F)	86	
134	Richard, Michel(M)	87	J8T5H7
135	Richard, Ginette(F)	87	
136	Lefebvre, Ginette(F)	88	J8T5H8
137	Lefebfre, Fernand(M)	88	
138	Gauthier, Pierre(M)	90	
139	Gauthier, Carole(F)	90	
140	Saumure, Laura(F)	91	J8T5H7
141	Saumure, Réjean(M)	91	
142	Latreille, René(M)	92	J8T5H8
143	Latreille, Mireille(F)	92	
144	Mercier, Nicole(F)	93	J8t5H7
145	Mercier, Suzanne(F)	93	
146	Fournier, Robert(M)	94	J8T5H8
147	Fournier, Carole(F)	94	
148	Flansberry, Suzanne(F)	95	J8T5H7
149	Flansberry, Donald(M)	95	
150	Rochon, François(M)	96	J8T5H8
151	Rochon, Raymonde(F)	96	
152	Proulx, Soanna(F)	97	J8T5H7
153	Proulx, Denis(M)	97	
154	Barette, Pierre(M)	98	J8T5H8
155	Barette, Caroline(F)	98	
156	Philion, Danielle(F)	99	J8T5H7
157	Philion, Pierre(M)	99	
158	Desjardins, Michel(M)	100	J8T5H8
159	Desjardins, Isabelle(F)	100	
160	Wilson, Raymond(M)	102	
161	Beauvais, Nicole(F)	103	J8T5H7
162	Beauvais, Jacques(M)	103	
163	Régimbald, Robert(M)	104	J8T5H8
164	Saumure, Nicole(F)	104	
165	Lévesque, Micheline(F)	106	
166	Ouimet, Jean-Guy(M)	106	
167	Simoneau, Gilles(M)	107	J8T5H7
168	Leduc, Lyne (F)	107	
169	Trottier, Gérard(M)	108	J8t5H8
170	Trottier, Diane(F)	108	
171	Guilbault, Lise(F)	109	J8T5H7
172	Guilbault, Lionel(M)	109	
173	St-Arnaud, Pierre(M)	110	J8T5H8
174	St-Arnaud, Jacqueline(F)	110	
175	Fortin, Anna(F)	111	J8T5H7
176	Fortin, Roger(M)	111	
177	Brière, Robert(M)	112	J8T5H8
178	Brière, Constance(F)	112	

GARNEAU

N°			
179	Sarault, Huguette(F)	6	J8T5J2
180	Sarault, André(M)	6	
181	Tremblay, Armand(M)	8	
182	Tremblay, Pierrette(F)	8	
183	Tremblay, Nicole(F)	8	
184	Tremblay, Louise(F)	8	
185	Tremblay, Jocelyne(F)	8	
186	Morin, François(M)	10	
187	Morin, Mary-Jane(F)	10	
188	Gagnon, Jacques-Andre(M)	12	
189	Gagnon, Hélène(F)	12	
190	Gagnon, Anne(F)	12	
191	Gagnon, Pierre(M)	12	
192	Craig, Carmen(F)	14	
193	Craig, Raymond(M)	14	
194	Richard, Walter(M)	16	
195	Garneau, Lucie(F)	16	
196	Rathweell, Andrée(F)	18	
197	Rathweell, Jacques(M)	18	
198	Bisson, Jean(M)	20	
199	Gagnon, Denise(F)	20	

IBERVILLE

200	Barabé, Daniel(M)	2	J8T5J5
201	Barabé, Louise(F)	2	
202	Béland, André(M)	4	
203	Béland, Mariette(F)	4	
204	Béland, Sylvain(M)	4	
205	Trudeau, Daniel(M)	5A	J8T5J7
206	Trudeau, Velma(F)	5A	
207	Collins, Richard(M)	5B	
208	Collins, Denise(F)	5B	
209	Dubois, Pierre(M)	6	J8T5J5
210	Dubois, Johanne(F)	6	
211	Bénard, René(M)	7A	J8T5J7
212	Bénard, Lucienne(F)	7A	
213	Bénard, Normand(M)	7A	
214	Lavigne, Gaston(M)	7B	
215	Lavigne, Ma velle(F)	7B	
216	Henri, Claudette(F)	8	J8T5J5
217	Henrie, Michel(M)	8	
218	Lafrance, Gilles(M)	9A	J8T5J7
219	Lafrance, Julie(F)	9A	
220	Blondin, Carmen(F)	9B	
221	Lebel, Gilles(M)	10	J8T5J5
222	Laurrain, Christiane(F)	11A	J8T5J7
223	Laurrain, Jacques(M)	11A	
224	Lagacé, Micheline(F)	11B	
225	Roy, Claire(f)	12	J8T5J5
226	Roy, Michel(M)	12	
227	Parizeau, Luc(M)	13A	J8T5J7
228	Parizeau, Joanne(F)	13A	
229	Larochelle, Denise(F)	13B	
230	Vaillancourt, Lina(F)	14	J8T5J5
231	Vaillancourt, Yves(M)	14	
232	Laurendeau, Serge(M)	15A	J8t5J7
233	Laurendeau, Francine(F)	15A	
234	Philion, Gisèle(F)	15B	
235	Philion, Mario(M)	15B	
236	Prud'homme, Claude(M)	16	J8T5J5

RURAL/RURALE — N° — page N° — of/de — polling division / section de vote

electoral district / circonscription: GATINEAU

URBAN/URBAINE — N° 182 — page N° 2 of/de 4 — polling division / section de vote

certified / certifié — signature(s)-enumerator(s) / signature(s)-recenseur(s): Hélène Legendre / Linda Bellemare

164285

F 303 **PRELIMINARY LIST OF ELECTORS**

8 SM-7-79

ELECTIONS CANADA

LISTE PRÉLIMINAIRE DES ÉLECTEURS

This list of qualified electors for the polling division number as set out below was prepared for use at the pending federal election from information obtained at the enumeration and has been certified by the signature(s) below as to completeness and correctness so far as is possible.

La présente constitue la liste des électeurs de la section de vote dont le numéro apparaît plus bas préparée en vue de l'élection fédérale en cours d'après les renseignements recueillis lors du recensement. Le(s) recenseur(s) y a(ont) apposé sa(leur) signature, affirmant que cette liste est aussi complète et exacte que possible.

N°			
237	Aubut, Diane(F)	16	J8T5J5
238	Pépin, Ghyslaine(F)	17A	J8T5J7
239	Pépin, Bernard(M)	17A	
240	Baribeau, Denise(F)	17B	
241	Quinn, Lise(F)	18	J8T5J5
242	Quinn, Pierre(M)	18	
243	Rodrigue, Catherine(F)	19A	J8T5J7
244	Rodrigue,Michel(M)	19A	
245	Gonthier, Jacques(M)	19B	
246	Gagné, Joseph(M)	21A	
247	Lalonde, Jeanne D'Arc	21B	
248	Lalonde, Louise(F)	21B	
249	Lalonde, Hervé(M)	21B	
250	Charbonneau, Noel(M)	22	J8T5J5
251	Charbonneau, Janice(F)	22	
252	Gour, Robert(M)	23A	J8T5J7
253	Gour, Mireille(F)	23A	
254	Prévost, Donald(M)	23B	
255	Morin, Véronique(F)	23B	
256	Morin, Jean-Marie(M)	23B	
257	Morin, Joel(M)	23B	
258	Richer, Johanne(F)	24	J8T5J5
259	Richer, Aurèle(M)	24	
260	Arsenault, Michel(M)	25A	J8T5J7
261	Arsenault, Claire(F)	25A	
262	Fortin, Robert(M)	25B	
263	Lacroix, Monique(F)	25B	
264	Bertrand, Lise(F)	26	J8T5J5
265	Bertrand, Jean-Marc(M)	26	
266	Brisebois, Guy(M)	27	J8T5J7
267	Lemieux, Lise(F)	27	J8T5J7
268	Bazinet, Susan(F)	29	
269	Bazinet, André(M)	29	
270	Guido, Line(F)	31	
271	Gauthier, Michel(M)	33	
272	Gauthier, Lucille(FO	33	
273	Turcotte, Céline(F)	35	
274	Turcotte, Gilbert(M)	35	
275	Paquette, Johanne(F)	37	
276	Paquette,Marc(M)	37	
277	Richardson, Suzanne(F)	39	
278	Richardson, Alain(M)	39	
279	Auger, Cécile(F)	40	J8T5J8
280	Gauthier, Suzette(F)	41	J8T5J7
281	Emond, Carol(M)	41	
282	Lafleur, Lisette(F)	43	
283	La fleur,Richard(M)	43	
284	Pilon, Roger(M)	44	J8T5J8
285	Pilon, Roseline(F)	44	
286	Lagacé,Luc(M)	45	J8T5J7
287	Lagacé, Danielle(F)	45	
288	Kenney,Robert(M)	47	
289	Kenney, Francine(F)	47	
290	Beaudry, Sandra(F)	48	J8T5J8
291	Beaudry, Jean-Marc(M)	48	
292	Charron,Ronald(M)	49	J8T5J7
293	Charron, Annette(F)	49	
294	McGuirl, Linda(F)	51	
295	McGuirl, David(M)	51	
296	Berthelet, Claude(M)	52	J8T5J8
297	Dumoulin, Paulette(F)	52	
298	Lavigne, Nicole(F)	53	J8T5J7
299	Lavigne,Jean-Yves(M)	53	J8T5J7
300	Mireault, Louise(F)	55	
301	Tessier, Laurier(M)	56	J8T5J8
302	Tessier, Dorleen(F)	56	
303	Mireault, Ginette(F)	57	J8T5J7
304	Mireaut, Yves(M)	57	
305	St-Aubin, Jacques(M)	59	
306	St_aubin, Nicole(F)	59	
307	O'neil, Francine(F)	60	J8T5J8
308	O'neil, Garry(M)	60	
309	Labrie,Paul-Emile(M)	61	J8T5J7
310	Labrie,Annette(F)	61	
311	Bélanger, Michel(M)	63	
312	Bélanger, Jacques(M)	63	
313	Bélanger, Pauline(F)	63	
314	Desroches, Gilles(M)	64	J8T5J8
315	Desroches, Monique(F)	64	
316	Gosselin, Barry(M)	65	J8T5J7
317	Gosselin, Diane(F)	65	
318	Kinsburry, Gilbert(M)	67	
319	Cousineau, Fernand(M)	69	
320	Cousineau, Michèle(F)	69	
321	Lajoie, Thérèse(F)	71	
322	Lajoie, Sylvie(F)	71	
323	Lajoie, Daniel(M)	71	
324	Pétrin, Diane(F)	73	
325	Pétrin, Daniel(M)	73	
326	Thibault, Diane(F)	75	
327	Thibault, Roger(M)	75	
328	Chaunt, France(F)	77	
329	Pinsince, Jacques(M)	77	
	LARAMEE		
330	Larose, Claude(M)	23	J8T5H9
331	Larose, Lucille(F)	23	
332	Beauchamps, Claude(M)	24	J8T5J1
333	Beauchamps, Noella(F)	24	
334	Perrier, Monique(F)	25	J8T5H9
335	Bélanger, Suzannne(F)	26	J8T5J1
336	Cousineau, Raymond(M)	26	
337	Simard, Françoise(F)	27	J8T5H9
338	Simard, Réal(M)	27	
339	Charron, Denis(M)	28	J8T5J1
340	Charron, Micheline(F)	28	
341	Marcoux, Colette(F)	29	J8T5H9
342	Marcoux, Alice(F)	29	
343	Lebeau, Louise(F)	31	
344	Lebeau, Luc(M)	31	
345	Etoka, Carole(F)	33	
346	Julien, Robert(M)	35	
347	Gagnon, Ghislaine(F)	35	
348	Ouellet , Denis(M)	37	
349	Desormeaux, Ginette(F)	39	
350	Desormeaux, Richard(M)	39	
351	Nadeau, Serge(M)	40	J8T5J1
352	Nadesu, Florence(F)	40	
353	Nadeau, Jean-Luc(M)	40	
354	Chartrand, Pierre(M)	41	J8T5H9
355	Chartrand Nicole(F)	41	
356	Alarie, Guy(M)	42	J8T5J1

RURAL/RURALE		electoral district/circonscription	URBAN/URBAINE	
N°	page	GATINEAU	N°	page
	N° of/de	certified / certifié — signature(s)-enumerator(s) / signature(s)-recenseur(s)	182	N° 3 of/de 4
polling division / section de vote		Hélène Legendre — Linda Villemaire	polling division / section de vote	

F 303 **PRELIMINARY LIST OF ELECTORS**

85M-7-79

ELECTIONS CANADA

164286

LISTE PRÉLIMINAIRE DES ÉLECTEURS

This list of qualified electors for the polling division number as set out below was prepared for use at the pending federal election from information obtained at the enumeration and has been certified by the signature(s) below as to completeness and correctness so far as is possible.

La présente constitue la liste des électeurs de la section de vote dont le numéro apparaît plus bas préparée en vue de l'élection fédérale en cours d'après les renseignements recueillis lors du recensement. Le(s) recenseur(s) y a(ont) apposé sa(leur) signature, affirmant que cette liste est aussi complète et exacte que possible.

N°				N°	
357	Lafleur, Ginette(F)	42	J8T5J1		
358	Bénard, Lise(F)	43	J8T5H9		
359	Bénard, Gilles(M)	43			
360	Lesage, Denise(F)	44	J8T5J1		
361	Fortin, Marcel(M)	44			
362	Fex, Anne(F)	45	J8T5H9		
363	Castle, Murielle(F)	45			
364	Castle, René(M)	45			
365	Boudria, Lyne(F)	46	J8T5J1		
366	Boudria, Bernard(M)	46			
367	Lavergne, Denise(F)	47	J8T5H9		
368	Lavergne, Denis(M)	47			

RURAL/RURALE			electoral district/circonscription	URBAN/URBAINE		
N°	page		GATINEAU	N°	page	
	N°	of/de	certified / certifié — signature(s)-enumerator(s) / signature(s)-recenseur(s)	182	N° 4	of/de 4
polling division / section de vote			Hélène Legendre — Linda Bellemare	polling division / section de vote		

F 303 **PRELIMINARY LIST OF ELECTORS**

8 5M-7-79

ELECTIONS CANADA

164287

LISTE PRÉLIMINAIRE DES ÉLECTEURS

This list of qualified electors for the polling division number as set out below was prepared for use at the pending federal election from information obtained at the enumeration and has been certified by the signature(s) below as to completeness and correctness so far as is possible.

La présente constitue la liste des électeurs de la section de vote dont le numéro apparaît plus bas préparée en vue de l'élection fédérale en cours d'après les renseignements recueillis lors du recensement. Le(s) recenseur(s) y a(ont) apposé sa(leur) signature, affirmant que cette liste est aussi complète et exacte que possible.

N°			
	Des Anciens		
1	Augusto Maria-Jose	2	J8T3S7
2	Augusto Anna	2	J8T3S7
3	Augusto Antero	2	J8T3S7
4	Kingsbury Ronald	3	J8T3S8
5	Guerette Marie	3	J8T3S8
6	Lafleur Gilles	4	J8T3S7
7	Lafleur Ginette	4	J8T3S7
8	Lacelle Suzanne	5	J8T3S8
9	Lacelle Guy	5	J8T3S8
10	Blais Nicole	6	J8T3S7
11	Blais Paul	6	J8T3S7
12	Belisle Viviane	8	J8T3S7
13	Belisle Mariette	8	J8T3S7
14	Dagenais Yvon	8	J8T3S7
15	Ménard Thérèse	10	J8T3S7
16	Ménard Pierre	10	J8T3S7
17	Longpré Richard	11	J8T3S9
18	Longpré Gisèle	11	J8T3S9
19	Barrette Jeannette	12	J8T3S7
20	Barrette Henri	12	J8T3S7
21	Barrette André	12	J8T3S7
22	Barrette Denise	12	J8T3S7
23	Barrette Michel	12	J8T3S7
24	Valley Diane	13	J8T3S9
25	Pilon Jean-Pierre	13	J8T3S9
26	Michaud Charles	14	J8T3S7
27	Michaud Mildred	14	J8T3S7
28	Michaud Denis	14	J8T3S7
29	Michaud Bernard	14	J8T3S7
30	Goulet Lise	14	J8T3S7
31	Higgins Thomas	15	J8T3S9
32	Higgins Claire	15	J8T3S9
33	Paquin Pierre	17	J8T3S9
34	Paquin Nicole	17	J8T3S9
35	Paquin Michel	17	J8T3S9
36	Paquin Céline	17	J8T3S9
37	Mendonca Loudres	18	J8T3T1
38	Silva Andréa	18	J8T3T1
39	Mendonca Exaltina	18	J8T3T1
40	Mendonca Mabiana	18	J8T3T1
41	Bourdage Guy	19	J8T3S9
42	Bourdage Marie-Claire	19	J8T3S9
43	Bourdage Josée	19	J8T3S9
44	Bourdage Alain	19	J8T3S9
45	Labelle Line	20	J8T3T1
46	Ferland Micheline	20	J8T3T1
47	Labelle Rodrigue	20	J8T3T1
48	Lance Nicole	21	J8T3S9
49	Lance Elmer	21	J8T3S9
50	Charbonneau Richard	21	J8T3S9
51	Charette Aline	23	J8T3S9
52	Théoret Sandra	24	J8T3T2
53	Théoret Marcel	24	J8T3T2
54	Nantel Jacques	25	J8T3S9
55	Nantel Guy	25	J8T3S9
56	Nantel Thérèse	25	J8T3S9
57	Molino Louise	26	J8T3T2
58	Molino Bruno	26	J8T3T2
59	Bourgon Guy	27	J8T3S9
60	Bourgon Steven	27	J8T3S9
61	Ouellette Suzanne	28	J8T3T2

N°			
	Des Anciens		
62	Ouellette Claude	28	J8T3T2
63	Sabourin Lyse	30	J8T3T2
64	Sabourin Jean-Guy	30	J8T3T2
65	Sabourin Michel	30	J8T3T2
66	Bélanger André	31	J8T3T3
67	Bélanger Claire	31	J8T3T3
68	Brosseau Ronald	32	J8T3T2
69	Brosseau Thérèse	32	J8T3T2
	Lafontaine		
70	Simard Judith	3	J8T3S5
71	Simard Germain	3	J8T3S5
72	Bergeron Jean-Paul	4	J8T3S6
73	Bergeron Denise L.	4	J8T3S6
74	Latreille Michel	5	J8T3S5
75	Latreille Gisèle	5	J8T3S5
76	Glandon Jeanne	5	J8T3S5
77	Goulet Gérard	7	J8T3S5
78	Goulet Roxanne	7	J8T3S5
79	Goulet Jean	7	J8T3S5
80	Goulet Paulette	7	J8T3S5
81	Allard Christian	9	J8T3S5
82	Larose Luc	9	J8T3S5
83	Larose Joanne	9	J8T3S5
84	Larose Maurice	9	J8T3S5
85	Larose Brigitte	9	J8T3S5
86	Larose Mireille	9	J8T3S5
87	Lalande Marcel	11	J8T3S5
88	Lalande René	11	J8T3S5
89	Gagnon Lise	11	J8T3S5
90	Chabot John-Clarence	12	J8T3S6
91	Chabot Eliette	12	J8T3S6
92	Stephens Brynney	13	J8T3S5
93	Stephens Tris	13	J8T3S5
94	Barrette Guy	14	J8T3S6
95	Carpentier Ginette	14	J8T3S6
96	Patry Bruno	15	J8T3S5
97	Patry Dominique	15	J8T3S5
98	Patry Charles	15	J8T3S5
99	Patry Nicole	15	J8T3S5
100	Maloney Robert	16	J8T3S6
101	Maloney Joan	16	J8T3S6
102	Maloney Sandra	16	J8T3S6
103	Chenier Luc	17	J8T3S5
104	Pilon Guylaine	17	J8T3S5
105	Desjardins Gérard	18	J8T3S5
106	Desjardins Monique	18	J8T3S5
107	Desjardins Florian	18	J8T3S5
108	Desjardins Jacqueline	18	J8T3S5
109	Lecompte Vincent	19	J8T3S5
110	Lecompte Vincent J.R.	19	J8T3S5
111	Lecompte Huguette	19	J8T3S5
112	Bar René	20	J8T3S5
113	Bar Gisèle	20	J8T3S5
114	Turbide Jasmine	21	J8T3S5
115	Turbide Madeleine	21	J8T3S5
116	Turbide André	21	J8T3S5
117	Beaulne Raymond	22	J8T3S6
118	Beaulne Alcide	22	J8T3S6
119	Beaulne Denise	22	J8T3S6
120	Proulx Hugues	23	J8T3S5
121	Proulx Jacqueline	23	J8T3S5

RURAL/RURALE

N° | page N° | of/de

polling division / section de vote

electoral district/circonscription

Gatineau

certified / certifié

signature(s)-enumerator(s) / signature(s)-recenseur(s)

URBAN/URBAINE

N° 183 | page N° 1 | of/de 3

polling division / section de vote

F 303 **PRELIMINARY LIST OF ELECTORS**

85M-7-79

ELECTIONS CANADA

164288

LISTE PRÉLIMINAIRE DES ÉLECTEURS

This list of qualified electors for the polling division number as set out below was prepared for use at the pending federal election from information obtained at the enumeration and has been certified by the signature(s) below as to completeness and correctness so far as is possible.

La présente constitue la liste des électeurs de la section de vote dont le numéro apparaît plus bas préparée en vue de l'élection fédérale en cours d'après les renseignements recueillis lors du recensement. Le(s) recenseur(s) y a(ont) apposé sa(leur) signature, affirmant que cette liste est aussi complète et exacte que possible.

N°			
	Lafontaine		
122	Guerette Lucien	24	J8T3S6
123	Rochon Annette	24	J8T3S6
124	Guerette Suzanne	24	J8T3S6
125	Charbonneau Sylvie	25	J8T3S5
126	Horton Raymond	25	J8T3S5
127	Vanier Daniel	26	J8T3S6
128	Vanier Nathalie	26	J8T3S6
129	Vanier Marie-Chantal	26	J8T3S6
130	Rouleau Vanier Jeannine	26	J8T3S6
131	Vanier Robert	26	J8T3S6
132	Poirier Thérèse	27	J8T3S5
133	Poirier Jean-Jacques	27	J8T3S5
134	Legros Julien B.	28	J8T3S6
135	Legros Jocelyne	28	J8T3S6
136	Boisvenue Gilberte	29	J8T3S5
137	Carrière Yvon	30	J8T3S6
138	Carrière Louise	30	J8T3S6
139	Mayer Bernard	31	J8T3S5
140	Mayer Claudette	31	J8T3S5
141	Lafebvre Marcel	33	J8T3S5
142	Lefebvre Lynne	33	J8T3S5
143	Lefebvre Lucille	33	J8T3S5
144	Larose Jean-Marie	35	J8T3S5
145	Larose Sylvie	35	J8T3S5
146	Larose Jacqueline	35	J8T3S5
147	Rivard Jean-Claude	37	J8T3S5
148	Rivard Jean-Claude J.	37	J8T3S5
149	Rivard Denise	37	J8T3S5
150	Lecompte Nicole	39	J8T3S5
151	Lecompte Monique	39	J8T3S5
152	Lecompte Jeanette	39	J8T3S5
153	Lecompte Maurice	39	J8T3S5
	La Savane		
154	Selkorn Louise	19# 1	J8T5C2
155	St-Jean Pierrot	19# 1	J8T5C2
156	Blanchette Serge	19# 2	J8T5C2
157	Mongeon France	19# 3	J8T5C2
158	St-Louis Richard	19# 3	J8T5C2
159	Thiverge Danielle	19# 4	J8T5C2
160	Gosselin Benoit	19#	J8T5C2
161	Thiverge Jean-Guy	19#	J8T5C2
162	Thiverge Pierrette	19#	J8T5C2
163	Thiverge Guy	19#	J8T5C2
164	Thiverge Johanne	19#	J8T5C2
165	Thiverge Jean-Pierre	19#	J8T5C2
166	Lombard Michel	25# A	J8T1P7
167	Tremblay Monique	25# B	J8T1P7
168	Carroll Richard	25# B	J8T1P7
169	Carroll Dora	25# B	J8T1P7
170	Bourassa Jean	31# 1	J8T1P7
171	Bourassa Hélène	31# 1	J8T1P7
172	Briand Michel	31# 1	J8T1P7
173	Beaulne Louise	31# 2	J8T1P7
174	Boucher Jacqueline	31# 3	J8T1P7
175	Beaulne Rita	31# 5	J8T1P7
176	Beaulne Wilfrid	31# 5	J8T1P7
177	Stewart Gérald	31# 6	J8T1P7
178	Stewart Parent Francine	31# 6	J8T1P7
179	Gervais Pierre	31# 7	J8T1P7
180	Gervais Suzanne	31# 7	J8T1P7

N°			
	La Savane		
181	Leblanc Richard	31# 9	J8T1P7
182	Bolduc Alain	31# 9	J8T1P7
183	Laberge Richard	31# 9	J8T1P7
184	Lirette-Laberge Hélène	31# 9	J8T1P7
185	Morin Jacques	31#10	J8T1P7
186	Labelle Marielle	31#11	J8T1P7
187	LeMay Daniel	31#12	J8T1P7
188	LeMay Micheline	31#12	J8T1P7
189	Paquette Richard	31#13	J8T1P7
190	Millette Diane	31#15	J8T1P7
191	Millette Richard	31#15	J8T1P7
192	Martel Joanne	31#16	J8T1P7
193	Martel Roger	31#16	J8T1P7
194	Levasseur François Jr.	35#1	J8T1P7
195	Lamoureux Richard	35# 1	J8T1P7
196	Lamoureux Hugues	35# 1	J8T1P7
197	Lamoureux Mario	35# 1	J8T1P7
198	Lamoureux Thérèse	35# 1	J8T1P7
199	Laforest Daniel	35# 2	J8T1P7
200	Rouleau Susan	35# 3	J8T1P7
201	Geick André	35# 3	J8T1P7
202	Constantineau Lise	35# 5	J8T1P7
203	Constantineau Roger	35# 5	J8T1P7
204	Constantineau Alain	35# 5	J8T1P7
205	Constantineau Mario	35# 5	J8T1P7
206	Godin Daniel	35# 5	J8T1P7
207	Meloche Alice	35# 6	J8T1P7
208	Richer Jeanne	35# 7	J8T1P7
209	DesLauriers Louise	35# 7	J8T1P7
210	Vallin Chantal	35# 8	J8T1P7
211	Vallin Guy	35# 8	J8T1P7
212	Bourassa Richard	35# 9	J8T1P7
213	Prud'Homme Johanne	35#10	J8T1P7
214	PorteLance Marc	35#10	J8T1P7
215	Levasseur Sylvie	35#11	J8T1P7
216	Racine Claude	35#11	J8T1P7
217	Racine Sylvie	35#11	J8T1P7
218	Jolicoeur Lise	35#12	J8T1P7
219	Joubarne Pierre	35#12	J8T1P7
220	Whelan Michel	35#13	J8T1P7
221	Ouimet-Whelan Johanne	35#13	J8T1P7
222	Régimbald Hélène	35#14	J8T1P7
223	Vanasse Alain	35#14	J8T1P7
224	Sterlini-O'Connor Elizabeth	35#15	J8T1P7
225	O'Connor André	35#15	J8T1P7
226	Tessier Denis	35#16	J8T1P7
227	Lebeau Lynne	35#16	J8T1P7
228	Gravelle Richard	35#16	J8T1P7
229	Dagenais Diane	39# 1	J8T1P7
230	Turbide François	39# 1	J8T1P7
231	Monast Monique	39# 3	J8T1P7
232	Bray Yvon	39# 4	J8T1P7
233	Spenard Francine	39# 5	J8T1P7
234	Spenard Philippe	39# 5	J8T1P7
235	Boisvert Linda	39# 6	J8T1P7
236	Boisvert Pierre	39# 6	J8T1P7
237	Lafrance Pierre	39# 7	J8T1P7
238	Pelletier Lise	39# 7	J8T1P7
239	Denommé Rachel	39# 8	J8T1P7
240	Denommé André	39# 8	J8T1P7
241	Desmarais Luc	39# 9	J8T1P7

RURAL/RURALE			electoral district/circonscription	URBAN/URBAINE		
N°	page		Gatineau	N°	page	
	N°	of/de		183	N° 2	of/de 3
polling division section de vote			certified/certifié signature(s)-enumerator(s) / signature(s)-recenseur(s)	polling division section de vote		

F 303 **PRELIMINARY LIST OF ELECTORS**

85M-7-79

ELECTIONS CANADA

164289

LISTE PRÉLIMINAIRE DES ÉLECTEURS

This list of qualified electors for the polling division number as set out below was prepared for use at the pending federal election from information obtained at the enumeration and has been certified by the signature(s) below as to completeness and correctness so far as is possible.

La présente constitue la liste des électeurs de la section de vote dont le numéro apparaît plus bas préparée en vue de l'élection fédérale en cours d'après les renseignements recueillis lors du recensement. Le(s) recenseur(s) y a(ont) apposé sa(leur) signature, affirmant que cette liste est aussi complète et exacte que possible.

N°				N°	
	La Savane				
242	Deloges Francine	39# 9	J8T1P7		
243	Vassalof Cécile	39#10	J8T1P7		
244	Hutchinson Raymond	39#12	J8T1P7		
245	Malette Lyne	39#13	J8T1P7		
246	Malette Antonia	39#13	J8T1P7		
247	Larouche Danielle	39#14	J8T1P7		
248	Beauvais Guy	39#14	J8T1P7		
249	Cossette Jacques	39#15	J8T1P7		
250	BelleMare Linda	39#15	J8T1P7		
251	Dery Lynne	45# 1	J8T1P7		
252	Dery Mario	45# 1	J8T1P7		
253	Rancourt Elizabeth	45# 2	J8T1P7		
254	Paquette Leo-Paul	45# 2	J8T1P7		
255	Lapointe Pierre	45# 3	J8T1P7		
256	Lalenfant Sylvie	45# 3	J8T1P7		
257	Robillard Percy	45# 4	J8T1P7		
258	Olmstead Guy	45# 5	J8T1P7		
259	Olmstead Jacques	45# 5	J8T1P7		
260	Olmstead Marcelle	45# 5	J8T1P7		
261	Sylvestre Diane	45# 6	J8T1P7		
262	Sylvestre Robert	45# 6	J8T1P7		
263	Meilleur Martine	45# 7	J8T1P7		
264	Langlois Lyse	45# 9	J8T1P7		
265	Langlois Normand	45# 9	J8T1P7		
266	Lavallée Francine	45#10	J8T1P7		
267	Lavallée Pierre	45#10	J8T1P7		
268	Beaudoin Manon	45#12	J8T1P7		
269	Lissard Lucie	45#12	J8T1P7		
270	Morrisette Horace	45#14	J8T1P7		
271	Bélanger Lise	45#15	J8T1P7		
272	Lécuyer Daniel	45#15	J8T1P7		
273	Lécuyer Michael	45#15	J8T1P7		
274	Charron Yvon	49# 2	J8T1P7		
275	Charette Jean-Guy	49# 3	J8T1P7		
276	Viens Suzanne	49# 4	J8T1P7		
277	Labelle André	49# 4	J8T1P7		
278	Roussel Rolande	49# 5	J8T1P7		
279	Muto Cathy	49# 6	J8T1P7		
280	Muto Gino	49# 6	J8T1P7		
281	Martel Donald	49# 7	J8T1P7		
282	Bernard Sylvain	49# 8	J8T1P7		
283	Dion Guylaine	49# 8	J8T1P7		
284	Chartrand Sylvain	49# 9	J8T1P7		
285	Lacasse Johanne	49# 9	J8T1P7		
286	Bazinet Guy	49#11	J8T1P7		
287	Bazinet Mariette	49#11	J8T1P7		
288	Barrette Luc	49#12	J8T1P7		
289	Emond Lisette	49#12	J8T1P7		
290	Goulet Diane	49#13	J8T1P7		
291	Fiola Alain	49#13	J8T1P7		
292	Schryer Gilles	49#14	J8T1P7		
292	Raby Réginald	49#15	J8T1P7		
294	Turpin Michel	49#16	J8T1P7		
295	Turpin Cécile	49#16	J8T1P7		

RURAL/RURALE			electoral district/circonscription	URBAN/URBAINE		
N°	page		Gatineau	N°	page	
	N°	of/de		183	N° 3	of/de 3
polling division section de vote			certified certifié — signature(s)-enumerator(s) / signature(s)-recenseur(s)	polling division section de vote		

F 303 **PRELIMINARY LIST OF ELECTORS**

8 5M-7-79

ELECTIONS CANADA

164290

LISTE PRÉLIMINAIRE DES ÉLECTEURS

This list of qualified electors for the polling division number as set out below was prepared for use at the pending federal election from information obtained at the enumeration and has been certified by the signature(s) below as to completeness and correctness so far as is possible.

La présente constitue la liste des électeurs de la section de vote dont le numéro apparaît plus bas préparée en vue de l'élection fédérale en cours d'après les renseignements recueillis lors du recensement. Le(s) recenseur(s) y a(ont) apposé sa(leur) signature, affirmant que cette liste est aussi complète et exacte que possible.

DE L'ERABLIERE

N°			
1	Bastien, Chantal (F)	3	J8T 1S4
2	Bastien, Pierrette (F)	3	
3	Bastien, Robert (M)	3	
4	Riel, Hélène (F)	4	J8T 1S5
5	Moisan, Noëlla (F)	4	
6	Moisan, Flore (F)	4	
7	Pilon, Alfred (M)	5	J8T 1S4
8	Pilon, Corwne (F)	5	
9	Fauvelle, André (M)	7	
10	Fauvelle, Susanne (F)	7	
11	Bolduc, Robert (M)	9	
12	Boudreault, Jhonne (F)	9	
13	Parizien, Grace (F)	10	J8T 1S6
14	Parizien, François (M)	10	
15	Picard, Jean-Claude (M)	11	J8T 1S4
16	Grieves, Robert (M)	12	J8T 1S6
17	Grieves, Susan (F)	12	
18	Grieves, Charles (M)	12	
19	Grieves, Joan (F)	12	
20	Legault, Léo (M)	13	J8T 1S4
21	Legault, Joey (M)	13	
22	Legault, Sylvia (F)	13	
23	Normand, Joanne (F)	16	J8T 1S6
24	Normand, Daniel (M)	18	
25	Essiambre, Julien (M)	18	
26	Essiambre, Nicole (F)	18	
27	Graveline, Diane (F)	19	J8T 1S7
28	Graveline, Lucien (M)	19	
29	Marion, Denise (F)	20	J8T 1S6
30	Marion, Jean-Guy (M)	20	
31	Marion, Roch (M)	20	
32	Schinght, John Sr (M)	21	J8T 1S7
33	Schinght, John Jr (M)	21	
34	Schinght, June (F)	21	
35	Martel, Johnny (M)	22	J8T 1S6
36	Martel, Lisette (F)	22	
37	Lawrence, Kenneth (M)	23	J8T 1S7
38	Lawrence, Patricia (F)	23	
39	Langlois, Lianne (F)	24	J8T 1S6
40	Langlois, Francine (F)	24	
41	Gascon, Michel (M)	24	
42	Leduc, Wilfrid (M)	25	J8T 1S7
43	Leduc, Paulette (F)	25	
44	Leduc, Joanne (F)	25	
45	Rossignol, J.F. (M)	26	J8T 1S6
46	Rossignol, Françoise (F)	26	
47	Rossignol, Lynne (F)	26	
48	Papabakis, Peter (M)	27	J8T 1S7
49	Papabakis, Monique (F)	27	
50	Desjardins, Luc (M)	28	J8T 1S6
51	Desjardins, Anita (F)	28	
52	Desjardins, Jacques (M)	28	
53	Thériault, Raymond (M)	29	J8T 1S7
54	Thériault, Yolande (F)	29	
55	Thériault, Serge (M)	29	
56	Thériault, Marc (M)	29	
57	Grecco, René (M)	31	
58	Grecco, Janine (F)	31	
59	Grecco, Marc (M)	31	
60	Grecco, Lynne (F)	31	
61	Fields, Eric (M)	33	J8T 1S7
62	Fields, Madeleine (F)	33	
63	Perrier, Claude (M)	35	
64	Perrier, Gisèle (F)	35	
65	Perrier, Denis (M)	35	
66	Duguay, Denise (F)	36	J8T 1S8
67	Duguay, Pierre (M)	36	
68	Lavigne, Thérèse (F)	37	J8T 1S7
69	Fugère, Pierre (M)	40	J8T 1S8
70	Fugère, Ginette (F)	40	
71	Phanand Loyer, Nicole (F)	41	J8T 1S7
72	Demers, Michel (M)	43	
73	Pager Demers, Carole (F)	43	
74	Jolicoeur, Colette (F)	44	J8T 1S8
75	Jolicoeur, Paul (M)	44	
76	Jolicouer, Lise (F)	44	
77	Chantigny, Colette (F)	45	J8T 1S7
78	Chantigny, Linda (F)	45	
79	Chantigny, Ronald (M)	45	
80	Chantigny, Sylvie (F)	45	
81	Miller, Helen (F)	47	
82	Miller, James (M)	47	
83	Miller, Richard (M)	47	
84	Tremblay, Paul (M)	49	
85	Tremblay, Rachelle (F)	49	
86	Cardinal, Brian (M)	50	J8T 1S8
87	Cardinal, Susanne (F)	50	
88	Gatien, Claudette (F)	54	
89	Beauparlant, Ted (M)	54	
90	Leduc, Josée (F)	56	
91	Patry, Daniel (M)	56	
92	Lanthier, Lynne (F)	57	J8T 1S9
93	Lanthier, Margot (F)	57	
94	Lanthier, Wilfrid (M)	57	
95	Lévesque, Ginette (F)	58	J8T 1S8
96	Lévesque, Raymond (M)	58	
97	Perras, Micheline (F)	58	
98	Ménard, Denis (M)	60	
99	Ménard, Nicole (F)	60	
100	Garceau, Gisèle (F)	61	J8T 1S9
101	Garceau, Robert (M)	61	
102	Canuel, Gilles (M)	63	
103	Canuel, Claudette (F)	63	
104	Canuel, Mario (M)	63	
105	Lécuyer, Pierre (M)	64	J8T 1S8
106	Lécuyer, Michelle (F)	64	
107	Roussel, Maurice (M)	67	J8T 1S9
108	Roussel, Marthe (F)	67	
109	Doré, Jean-Guy (M)	69	
110	Doré, Evelyne (F)	69	
111	Rego, Antonio (M)	70	J8T 1S8
112	Rego, Maria (F)	70	
113	Drouin, Lyne (F)	70	
114	Clément, Claire (F)	72	
115	Clément, Daniel (M)	72	
116	Brazeau, Serge (M)	76	
117	Brazeau, Françoise (F)	76	
118	Velho, José (M)	77	J8T 1S9
119	Velho, Aldina (F)	77	
120	Lafleur, Marc (M)	78	J8T 1S8

RURAL/RURALE — N° — page N° of/de — polling division / section de vote

electoral district/circonscription: GATINEAU

certified / certifié — signature(s)-enumerator(s) / signature(s)-recenseur(s): Marie Paule Lour, Lysette J. Duemeville

URBAN/URBAINE — N° 184 — page N° 1 of/de 3 — polling division / section de vote

F 303 **PRELIMINARY LIST OF ELECTORS**

8 5M-7-79

ELECTIONS CANADA

LISTE PRÉLIMINAIRE DES ÉLECTEURS

164291

This list of qualified electors for the polling division number as set out below was prepared for use at the pending federal election from information obtained at the enumeration and has been certified by the signature(s) below as to completeness and correctness so far as is possible.

La présente constitue la liste des électeurs de la section de vote dont le numéro apparaît plus bas préparée en vue de l'élection fédérale en cours d'après les renseignements recueillis lors du recensement. Le(s) recenseur(s) y a(ont) apposé sa(leur) signature, affirmant que cette liste est aussi complète et exacte que possible.

N°			
	DE L'ERABLIERE		
121	Boyer, Jean-Pierre (M)	81	J8T 1S9
122	Boyer, Lise (F)	81	
123	Lalande, Robert (M)	82	J8T 1S8
124	Lalande, Céline (F)	82	
125	Guindon, Michel (M)	83	J8T 1S9
126	Guindon, Ginette (F)	83	
127	Furtado, Mario (M)	85	
128	Furtado, Joao (M)	85	
129	Paquette, Rachel (F)	87	
130	Paquette, Pierre (M)	87	
131	Marinier, Carmen (F)	88	J8T 5E9
132	Lacoste, Lise (F)	89	J8T 1S9
133	Lacoste, Gilbert (M)	89	
134	Coelho, Carmelia (F)	90	J8T 5E9
135	Coelho, Bertha (F)	90	
136	Coelho, Dolores (F)	90	
137	Benoit, Joanne (F)	91	J8T 1S9
138	Benoit, Pierre (M)	91	
139	Arruda, Maria (F)	92	J8T 5E9
140	Arruda, José (M)	92	
141	Arruda, Edgar (M)	92	
142	Lanois, Jacques (M)	93	J8T 1S9
143	Lanois, Darquise (F)	93	
144	Veuilleux, Jean-Louis (M)	94	J8T 5E9
145	Veuilleux Gignac, Odette (F)	94	
146	Cousineau, Richard (M)	95	J8T 1S9
147	Cousineau, Louise (F)	95	
148	Dufour, Karene Mary (F)	96	J8T 5E9
149	Dufour, Paul (M)	96	
	LEMOYNE		
150	Coutu, Nicole (F)	3	J8T 3X2
151	Coutu, Rock (M)	3	
152	St-Louis, Janis (F)	4	J8T 3X3
153	St-Louis, Gerry (M)	4	
154	Malo, Louise (F)	5	J8T 3X2
155	Malo, Gaëtan (M)	5	
156	Lévêsque, Lise (F)	6	J8T 3X3
157	Lévêsque, Joseph (M)	6	
158	Lévêsque, Lina (F)	6	
159	Lévêsque, Paul (M)	6	
160	Pruneau, Rachelle (F)	8	
161	Pruneau, Jacques (M)	8	
162	Boucher, Rachelle (F)	10	
163	Boucher, Roger (M)	10	
164	Lepage, Vincent (M)	12	
165	Lepage, Murielle (F)	12	
166	Lepage, Emile (M)	12	
167	Desjardins, Richard (M)	14	
168	Desjardins, Suzanne (F)	14	
169	Legault Claude (M)	15	J8T 3X2
170	Legault, Patricia (F)	15	
171	St-Laurent, Pauline (F)	16	J8T 3X3
172	Labrecque, André (M)	16	
173	St-Laurent, Jocelyne (F)	16	
174	Rollin, Gaëtan (M)	17	J8T 3X2
175	Rollin, Linda (F)	17	
176	Thibodeau, Pierre (M)	18	J8T 3X3
177	Thibodeau, Lorraine (F)	18	
178	Thibodeau, Marielle (F)	18	J8T 3X3
179	Thibodeau, André (M)	18	
180	Labrie, Rose (F)	19	J8T 3X2
181	Lacasse, Cécile (F)	20	J8T 3X3
182	Lacasse, Aurèle (M)	20	
183	Lacasse, Pierre (M)	20	
184	Mageau, Serge (M)	21	J8T 3X2
185	Boucher, Gilles (M)	21	
186	McAuliff, Ruth (F)	22	J8T 3X3
187	McAuliff, Norman (M)	22	
188	Marenger, Madeleine (F)	23	J8T 3X2
189	Marenger, Robert (M)	23	
190	Vincelette, Colette (F)	23	
191	Vincelette, Guy (M)	23	
192	Maurice, Denis (M)	25	
193	Lacroix, Diane (F)	25	
194	Gagnon, Pauline (F)	25	
195	Gagnon, Maurice (M)	25	
196	Rivière, Gilles (M)	27	
197	Desormeau, Jacques (M)	27	
198	Desormeau, Francine (F)	27	
199	Béland, Thérèse (F)	29	
200	Buckland, Jacic (M)	30	J8T 3X2
201	Buckland, Bernadette (F)	30	
202	Pichette, Danielle (F)	30	
	PIERRE-PAPIN		
203	King, Gregory Jr (M)	1	J8T 3X4
204	King, Gregory Sr (M)	1	
205	King Evelyne (F)	1	
206	Leclair Sylvie (F)	2	J8T 3X5
207	Thibeault, Claude (M)	2	
208	Filiatrault, Julienne (F)	3	J8T 3X4
209	Pageau, Louise (F)	3	
210	Pageau, Marcel (M)	3	
211	Riel, Louise (F)	5	
212	Riel, Alfred (M)	5	
213	Lauzon, Jean-Marc (M)	8	J8T 3X5
214	Lauzon, Nicole (F)	8	
215	Guilini, Jacques (M)	10	
216	Guilini, Mariette (F)	10	
217	Gardner, Lee (M)	11	J8T 3X6
218	Gardner, Glenn (M)	11	
219	Gardner, Georgette (F)	11	
220	Gardner, Thomas (M)	11	
221	Simon, Francis (M)	12	J8T 3X5
222	Simon, Fernande (F)	12	
223	Simon, Henri (M)	12	
224	Gauthier, Jacques (M)	14	
225	Gauthier, Line (F)	14	
226	Bougie, Gabrielle (F)	15	J8T 3X6
227	Bougie, Ronald (M)	15	
228	Pilon, Monique (F)	16	J8T 3X5
229	St-Jean, Maurice (M)	16	
230	Richer, Katarine (F)	17	J8T 3X6
231	Richer, Jean-Raymond (M)	17	
232	Richer, Patricia (F)	17	
233	Smith, Lyn (F)	18	J8T 3X5
234	Smith, Bernice (F)	18	

RURAL/RURALE

N° | page N° | of/de

polling division section de vote

electoral district/circonscription

GATINEAU

certified correct/certifié

signature(s)-enumerator(s)/signature(s)-recenseur(s)

Marie Louise Lourette J. Quemerville

URBAN/URBAINE

N° 184

page N° 2 | of/de 3

polling division section de vote

164292

F 303 **PRELIMINARY LIST OF ELECTORS**

8.5M-7-79

ELECTIONS CANADA

LISTE PRÉLIMINAIRE DES ÉLECTEURS

This list of qualified electors for the polling division number as set out below was prepared for use at the pending federal election from information obtained at the enumeration and has been certified by the signature(s) below as to completeness and correctness so far as is possible.

La présente constitue la liste des électeurs de la section de vote dont le numéro apparaît plus bas préparée en vue de l'élection fédérale en cours d'après les renseignements recueillis lors du recensement. Le(s) recenseur(s) y a(ont) apposé sa(leur) signature, affirmant que cette liste est aussi complète et exacte que possible.

N°			
	PIERRE-PAPIN		
235	Lapointe, Patricia (F)	19	J8T 3X6
236	Lapointe, Raymond (M)	19	
237	Robert, André (M)	20	J8T 3X5
238	Meloche, Sylvie (F)	21	J8T 3C6
239	Meloche, Serge (M)	21	
240	Meloche, Claudette (F)	21	
241	Meloche, Gilles (M)	21	
242	Bellin, Yves (M)	22	J8T 3X5
243	Glazer, Michel (M)	22	
244	Glazer, Madeleine (F)	22	
245	Lebel, Lisette (F)	23	J8T 3X6
246	Lebel, André (M)	23	
247	Myre, Richard (M)	25	
248	Myre, Jocelyne (F)	25	
249	Myre, Patrick (M)	25	
250	Ménard, Michelle (F)	26	J8T 3X7
251	Pilon, Charles (M)	26	
252	Pilon, Lucie (F)	26	
253	Brûlé, Léon (M)	26	
254	Desormeaux, Mario (M)	26	
255	Rail, Diane (F)	27	J8T 3X6
256	Rail, Valmont (M)	27	
257	Villeneuve, Hélène (F)	27	
258	Villeneuve, Yvette (F)	27	
259	Villeneuve, Aurel (M)	27	
260	Lacasse, Mirette (F)	30	J8T 3X7

RURAL/RURALE			electoral district/circonscription	URBAN/URBAINE		
N°	page		GATINEAU	N°	page	
	N°	of/de		184	N° 3	of/de 3
polling division section de vote			certified correct/certifié signature(s)-enumerator(s) / signature(s)-recenseur(s)	polling division section de vote		

F 303 **PRELIMINARY LIST OF ELECTORS**

85M-7-79

ELECTIONS CANADA

164293

LISTE PRÉLIMINAIRE DES ÉLECTEURS

This list of qualified electors for the polling division number as set out below was prepared for use at the pending federal election from information obtained at the enumeration and has been certified by the signature(s) below as to completeness and correctness so far as is possible.

La présente constitue la liste des électeurs de la section de vote dont le numéro apparaît plus bas préparée en vue de l'élection fédérale en cours d'après les renseignements recueillis lors du recensement. Le(s) recenseur(s) y a(ont) apposé sa(leur) signature, affirmant que cette liste est aussi complète et exacte que possible.

N°				
	BRADY			
1	Ménard, Gérald	(M)	3	J8T5N5
2	Ménard, Nicole	(F)	3	
3	Ratté, Benoît	(M)	4	J8T5N6
4	Ratté, Claire	(F)	4	
5	Ratté, Sylvie	(F)	4	
6	Ratté, Lucia	(F)	4	
7	Breton, Michel	(M)	5	J8T5N5
8	Breton, Chantal	(F)	5	
9	Fortin, Gilles D.	(M)	6	J8T5N6
10	Fortin, Lise	(F)	6	
11	Delaney, Robert	(M)	7	J8T5N5
12	Delaney, Rita	(F)	7	
	DES RECOLLETS			
13	Fleury, René	(M)	1	J8T3Y9
14	Fleury, Liliane	(F)	1	
15	Diebold, Jacques	(M)	3	
16	Diebold, Huguette	(F)	3	
17	Cayer, Gérard	(M)	4	J8T3Z1
18	Cayer, Yvonne	(F)	4	
19	Poulin, Albert	(M)	6	
20	Poulin, Lucille	(F)	6	
21	Poirier, Gilles	(M)	8	
22	Poirier, Louise	(F)	8	
23	Poirier, Marius	(M)	8	
24	Lalonde, Jean-Pierre	(M)	10	
25	Dompierre, Marie	(F)	10	
26	Roy, Yves	(M)	10	
27	Martin, Claude	(M)	11	J8T3Y9
28	Martin, Michelle	(F)	11	
29	Riendeau, Paul	(M)	12	J8T3Z1
30	Riendeau, Marlyne	(F)	12	
31	Riel, Aurèle	(M)	13	J8T3Y9
32	Riel, Denise	(F)	13	
33	Dumais, Robert	(M)	14	J8T3Z1
34	Dumais, Lina	(F)	14	
	ETIENNE BRULE			
35	Giroux, Michel	(M)	4	J8T4A6
36	Giroux, Monique	(F)	4	
37	Larose, Guy	(M)	6	
38	Larose, Denise	(F)	6	
39	Leblanc, Paul,	(M)	8	
40	Leblanc, Simone	(F)	8	
41	Bélanger, Gilles	(M)	9	J8T4A7
42	Bélanger, Eveline	(F)	9	
43	Massicotte, Hervey	(M)	10	J8T4A6
44	Massicotte, Suzanne	(F)	10	
45	Medeiros, Dimas	(M)	11	J8T4A7
46	Medeiros, Rosa	(F)	11	
47	Massicotte, Grégoire	(M)	12	J8T4A6
48	Massicotte, Simone	(F)	12	
49	Gaulin, Robert	(M)	13	J8T4A7
50	Gaulin, Georgette	(F)	13	
51	Gaulin, Claude	(M)	13	
52	Gaulin, Gaston	(M)	13	
53	Bélisle, Roger	(M)	14	J8T4A6
54	Gauthier, Gabrielle	(F)	14	
55	Bélisle, Diane	(F)	14	
56	Dinel, Rémi	(M)	15	J8T4A7
57	Dinel, Céline	(F)	15	
58	Parentau, Gilles	(M)	16	J8T4A6
59	Soucy, Gérald	(M)	17	J8T4A7
60	Soucy, Estelle	(F)	17	
61	Soucy, Marie-Claude	(F)	17	
62	Boucher, Gaston	(M)	18	J8T4A6
63	Boucher, François	(F)	18	
64	Henrion, Maurice	(M)	19	J8T4A7
65	Henrion, Jacqueline	(F)	19	
66	Henrion, Alain	(M)	19	
67	Henrion, Mona	(F)	19	
68	Henrion, Suzanne	(F)	19	
69	Rahal, David	(M)	20	J8T4A6
70	Rahal, Nicole	(F)	20	
71	Garneau, Gilbert	(M)	21	J8T4A7
72	Garneau, Marie-Luce	(F)	21	
73	Garneau, Jean	(M)	21	
74	Garneau, Daniel	(M)	21	
75	Boyer, René	(M)	23	
76	Boyer, Gilberte	(F)	23	
77	Boyer, Paul	(M)	23	
78	Boyer, Pierre	(M)	23	
79	Boyer, Nicole	(F)	23	
80	Gaudreau, Daniel	(M)	25	
81	Gaudreau, Hélène	(F)	25	
82	Pinard, Jean	(M)	26	J8T4A8
83	Pinard, Pierrette	(F)	26	
84	Pinard, Luc	(M)	26	
85	Derraugh, Jean	(M)	27	J8T4A7
86	Derraugh, Carole	(F)	27	
87	Racine, Eugène	(M)	28	J8T4A8
88	Racine, Lise	(F)	28	
89	Nadon, Sylvie	(F)	29	J8T4A7
90	Morissette, Pierre	(M)	29	
91	Perreault, Jean-Guy	(M)	31	
92	Perreault, Luce	(F)	31	
93	Perreault, Dominique	(F)	31	
94	Fink, Maurice	(M)	33	
95	Fink, Marie-Anne	(F)	33	
96	Fink, André	(M)	33	
97	Poirier, Guy	(M)	35	
98	Whalen, Michel	(M)	37	
99	Whalen, Lina	(F)	37	
100	Bélanger, Léo	(M)	38	J8T4A8
101	Bélanger, Gisèle	(F)	38	
102	Smith, Léonie	(F)	38	
103	Lalonde, Richard	(M)	41	J8T4A7
104	Lalonde, Carole	(F)	41	
105	Bourgon, Léo	(M)	43	
106	Bourgon, Claudette	(F)	43	
107	Richard, Emilien	(M)	44	J8T2A8
108	Richard, Collette	(F)	44	
109	Richard, Luc	(M)	44	
110	Richard, Michel	(M)	44	

RURAL/RURALE	electoral district/circonscription	URBAN/URBAINE
N° / page / N° / of/de	GATINEAU	N° 185 / page 1 / of/de 3
polling division section de vote	certified/certifié signature(s)-enumerator(s) / signature(s)-recenseur(s) Huguette St-Jean / Dominique Jetté	polling division section de vote

F 303 **PRELIMINARY LIST OF ELECTORS**

8.5M-7-79

ELECTIONS CANADA

164294

LISTE PRÉLIMINAIRE DES ÉLECTEURS

This list of qualified electors for the polling division number as set out below was prepared for use at the pending federal election from information obtained at the enumeration and has been certified by the signature(s) below as to completeness and correctness so far as is possible.

La présente constitue la liste des électeurs de la section de vote dont le numéro apparaît plus bas préparée en vue de l'élection fédérale en cours d'après les renseignements recueillis lors du recensement. Le(s) recenseur(s) y a(ont) apposé sa(leur) signature, affirmant que cette liste est aussi complète et exacte que possible.

N°				
	ETIENNE BRULE (suite)			
111	Proulx, Gilles	(M)	45	J8T4A7
112	Proulx, Micheline	(F)	45	
113	Gazal, Habib	(M)	46	J8T4A8
114	Gazal, Fatina	(F)	46	
115	Sabourin, Roger	(M)	47	J8T4A7
116	Sabourin, Monique	(F)	47	
117	Barbeau, Chantal	(F)	49	J8T4A7
118	Charette, Jeannine	(F)	49	
119	Pelletier, André	(M)	50	J8T4A8
120	Pelletier, Aline	(F)	50	
121	Thibert, Normand	(M)	51	J8T4A7
122	Thibert, Denise	(F)	51	
123	Thibert, Daniel	(M)	51	
124	Cunha, Joas	(M)	52	J8T4A8
125	Cunha, Fatina	(F)	52	
126	Henri, Denis	(M)	53	J8T4A7
127	Desjardins, Carole	(F)	53	
128	Charron, Jean Yves	(M)	54	J8T4A8
129	Grenier, Gilles	(M)	55	J8T4A7
130	Grenier, Pierrette	(F)	55	
131	Charette, Gilles	(M)	56	J8T4A8
132	Charette, Ginette	(F)	56	
133	Lemieux, Gérard	(M)	57	J8T4A7
134	Lemieux, Ghyslaine	(F)	57	
135	Marengère, Guy	(M)	57	
136	Caron, Gaétanne	(F)	58	J8T4A8
137	Caron, Jean-Guy	(M)	58	
138	Fortin, Serge	(M)	59	J8T4A7
139	Fortin, Carole	(F)	59	
140	Nymark, Carl	(M)	61	
141	Nymark, Marie	(F)	61	
142	Charbonneau, Léo	(M)	62	J8T4A8
143	Charbonneau, Jeannine	(F)	62	
144	Lessard, Arthur	(M)	63	J8T4A7
145	Lessard, Lyse	(F)	63	
146	Lacroix, Ginette	(F)	64	J8T4A8
147	Labelle, Raymond	(M)	64	
148	De Malo, Manuel	(M)	65	J8T4A7
149	De Malo, Diane	(F)	65	
150	Richer, Michel	(M)	66	J8T4A8
151	Richer, Madeleine	(F)	66	
	PIERRE RADISSON			
152	Paradis, Jeannette	(F)	7	J8T5N7
153	Pacheco, Carlos	(M)	8	J8T5G1
154	Freitas, Louise	(F)	10	
155	Rochette, Guy	(M)	11	J8T5N7
156	Rochette, Ginette	(F)	11	
157	Lanthier, Richard	(M)	12	J8T5G1
158	Lanthier, Emilia	(F)	12	
159	Lelièvre, Dominique	(M)	14	J8T5G1
160	Lelièvre, Madeleine	(F)	14	
161	Lelièvre, Josée	(F)	14	
162	Obermajer, Zdenek	(M)	15	J8T5N7
163	Cadieux, Marie-Perle	(F)	15	
164	Fauvelle, Lionel	(M)	16	J8T5G1
165	Fauvelle, Louise	(F)	16	
166	Fauvelle, Natalie	(F)	16	
167	Villeneuve, Marcel	(M)	18	J8T5G1
168	Villeneuve, Hélène	(F)	18	
169	Villeneuve, Marc	(M)	18	
170	Villeneuve, Luc	(M)	18	
171	Drouin, Ben	(M)	19	J8T5N7
172	Drouin, Réjeanne	(F)	19	
173	Robichaud, Norbert	(M)	20	J8T5G1
174	Robichaud, Lilly	(F)	20	
175	Michaud, Jean Yves	(M)	22	
176	Michaud, Michelle	(F)	22	
177	Daigle, Yves	(M)	23	J8T5N7
178	Loyer, Hélène	(F)	23	
179	Séguin, Georges	(M)	24	J8T5G1
180	Séguin, Valérie	(F)	24	
181	Séguin, Robert	(M)	24	
182	Trépanier, Jacques	(M)	26	
183	Trépanier, Lili	(F)	26	
184	Trépanier, Sylvain	(M)	26	
185	Trépanier, Michel	(M)	26	
	TREMBLAY			
186	Dumont, Rémi	(M)	5	J8T1S2
187	Dumont, Huguette	(F)	5	
188	Labelle, Hubert	(M)	7	
189	Labelle, Marie-Reine	(F)	7	
190	Lafleur, Ronald	(M)	9	
191	Lafleur, Pierrette	(F)	9	
192	Clusion, Marcel	(M)	11	
193	Clusion, Constance	(F)	11	
194	Clusion, Ronald	(M)	11	
195	Clusion, Mimi	(F)	11	
196	Parent, André	(M)	12	J8T1S3
197	Rossy, Danielle	(F)	12	
198	Lapointe, Gilles	(M)	13	J8T1S2
199	Lapointe, Lise	(F)	13	
200	Couture, Robert	(M)	14	J8T1S3
201	Couture, Céline	(F)	14	
202	Couture, Diane	(F)	14	
203	Zieltjens, John	(M)	15	J8T1S2
204	Zieltjens, Gisèle	(F)	15	
205	Germain, Raymond	(M)	16	J8T1S3
206	Germain, Cécile	(F)	16	
207	St-Amour, Roland	(M)	17	J8T1S2
208	St-Amour, Eva	(F)	17	
209	Louiseize, Carole	(F)	17	
210	Stinton, James	(M)	18	J8T1S3
211	Stinton, Huguette	(F)	18	
212	Gervais, Gilbert	(M)	19	J8T1S2
213	Gervais, Arlette	(F)	19	
214	Gervais, Manon	(F)	19	
215	Gervais, Bruno	(M)	19	
216	Monfils, Gabriel	(M)	19	
217	Paulette, Claude	(M)	20	J8T1S3
218	Paulette, Réjeanne	(F)	20	
219	Aubé, André	(M)	21	J8T1S2
220	Aubé, Lise	(F)	21	

RURAL/RURALE — N° — page — N° — of/de — polling division / section de vote

electoral district/circonscription: **GATINEAU**

certified/certifié — signature(s)-enumerator(s) / signature(s)-recenseur(s): Huguette St-Jean / Dominique Lelièvre

URBAN/URBAINE — N° **185** — page — N° **2** — of/de **3** — polling division / section de vote

164295

F 303 **PRELIMINARY LIST OF ELECTORS**

8.5M-7-79

ELECTIONS CANADA

LISTE PRÉLIMINAIRE DES ÉLECTEURS

This list of qualified electors for the polling division number as set out below was prepared for use at the pending federal election from information obtained at the enumeration and has been certified by the signature(s) below as to completeness and correctness so far as is possible.

La présente constitue la liste des électeurs de la section de vote dont le numéro apparaît plus bas préparée en vue de l'élection fédérale en cours d'après les renseignements recueillis lors du recensement. Le(s) recenseur(s) y a(ont) apposé sa(leur) signature, affirmant que cette liste est aussi complète et exacte que possible.

N°				
		TREMBLAY (suite)		
221	Cécire, Jacques	(M)	22	J8T1S3
222	Cécire, Lorraine	(F)	22	
223	Bertrand, Ronald	(M)	23	J8T1S2
224	Bertrand, Denise	(F)	23	
225	Mainville, Paul	(M)	24	J8T1S3
226	Grégoire, Joanne	(F)	24	
227	Dupuis, Jean-Louis	(M)	25	J8T1S2
228	Poisson, Louise	(F)	25	
229	Wilson, Kenneth	(M)	26	J8T1S3
230	Wilson, Suzanne	(F)	26	
231	Séguin, Serge	(M)	27	J8T1S2
232	Séguin, Danielle	(F)	27	
233	Peer, William	(M)	28	J8T1S3
234	Peer, Marelyne	(F)	28	
235	Peer, Robert	(M)	28	
236	Peer, Christopher	(F)	28	
237	Lemens, Gérald	(M)	29	J8T1S2
238	Lemens, Sylvie	(F)	29	
239	Lemens, Julie	(F)	29	
240	Lemens, Marguerite	(F)	29	
241	Lévesque, Danielle	(F)	30	J8T1S3
242	Lévesque, Alcide,	(M)	30	
243	Lévesque, Linda	(F)	30	
244	O'Neil, James	(M)	31	J8T1S2
245	O'Neil, Chantal	(F)	31	
246	Plourde, Gilles	(M)	32	J8T1S3
247	Desjardins, Claire	(F)	32	
248	Fung, Neil	(M)	33	J8T1S2
249	Fung, Nicole	(F)	33	
250	Gravelle, Claude	(M)	34	J8T1S3
251	Gravelle, Yves	(M)	34	
252	Gravelle, Carmen	(F)	34	
253	Parizeau, André	(M)	35	J8T1S2
254	Parizeau, Sylvie	(F)	35	
255	Parizeau, Li e	(F)	35	

RURAL/RURALE			electoral district/circonscription	URBAN/URBAINE		
N°	page		GATINEAU	N°	page	
	N°	of/de		185	N°3	of/de 30
polling division section de vote			certified/certifié signature(s)-enumerator(s) / signature(s)-recenseur(s)	polling division section de vote		

F 303 **PRELIMINARY LIST OF ELECTORS**

85M-7-79

ELECTIONS CANADA

164296

LISTE PRÉLIMINAIRE DES ÉLECTEURS

This list of qualified electors for the polling division number as set out below was prepared for use at the pending federal election from information obtained at the enumeration and has been certified by the signature(s) below as to completeness and correctness so far as is possible.

La présente constitue la liste des électeurs de la section de vote dont le numéro apparaît plus bas préparée en vue de l'élection fédérale en cours d'après les renseignements recueillis lors du recensement. Le(s) recenseur(s) y a(ont) apposé sa(leur) signature, affirmant que cette liste est aussi complète et exacte que possible.

N°			
	Abbé-Guinguet		
1	Perras,Marie-Nicole(F)	2	J8T3Z3
2	Perras,Denis (M)	2	
3	Gagnier,Ronald(M)	4	
4	Huot,Christiane(F)	5	J8T3Z4
5	Huot,Ronald(M)	5	
6	Huot,Lisette(F)	5	
7	Laroche,Francine(F)	6	J8T3Z3
8	Laroche,Charles,Guy(M)	6	
9	Sauvé,Jacqueline(F)	7	J8T3Z4
10	Sauvé,Raoul(M)	7	
11	McConnell,Barbara(F)	9	J8T3Z4
12	McConnell,Léonard(M)	9	
13	Lécuyer,Gaetan(M)	10	J8T3Z5
14	Lécuyer,Roger(M)	10	
15	Lécuyer,Céline(F)	10	
16	Lécuyer,Sylvie(F)	10	
17	Lécuyer,Michel(M)	10	
18	Lécuyer,Pierrette(F)	10	
19	Lécuyer,Harvey(M)	10	
20	Contré,Lorraine(F)	11	J8T3Z4
21	Contré,Jean-Guy(M)	11	
22	Daoust,Andrée(F)	12	J8T3Z5
23	Daoust,Yves(M)	12	
24	Daoust,Lise(F)	12	
25	Lafreniere,Carole(F)	13	J8T3Z4
26	Lafreniere,Jean(M)	13	
27	Morin,Robert(M)	14	J8T3Z5
28	Morin,Johanne(F)	14	
29	Crispin,Diane(F)	15	J8T3Z4
30	Crispin,Denis(M)	15	
31	Labelle,Ernest(M)	16	J8T3Z5
32	Labelle,Mariette(F)	16	
33	Marinier,Michel(M)	17	J8T3Z4
34	Marinier,Carolle(F)	17	
35	Michon,Guy(M)	18	J8T3Z5
36	Michon,Jacqueline(F)	18	
37	Michon,William(M)	18	
38	Plouffe,Lucie(F)	19	J8T3Z4
39	Plouffe,Jean-Jacques(M)	19	
40	DiCola,Diane(F)	20	J8T3Z5
41	Saumier,Denis(M)	21	J8T3Z4
42	Saumier,Claudette(F)	21	
43	Saumier,Yvon(M)	21	
44	Lavergne,Liette(F)	22	J8T3Z5
45	Lavergne Daniel(M)	22	
46	Lavergne,Albert(M)	22	
47	Groulx,Daniel(M)	23	J8T3Z4
48	Groulx,Mirelle(F)	23	
49	Groulx,Raymond(M)	23	
50	Bélisle,Johanne(F)	24	J8T3Z5
51	Bélisle,Jacques(M)	24	
52	Pelletier,Réjeanne(F)	25	J8T3z4
53	Pelletier,Hermel(M)	25	
54	Tyo,Nancy(F)	26	J8T3Z5
55	Tyo,Simone(F)	26	
56	Tyo,Donald(M)	26	
57	Dumouchel,Richard(M)	28	J8T3Z5
58	Horton,Madeleine(F)	28	
59	Sincennes,Michel(M)	30	
60	Monette,Lorraine(F)	32	
61	Monette,Gérald(M)	32	
62	Labrèche,Micheline(F)	34	

N°			
	Abbé-Guinguet		
63	Labreche,Yvon(M)	34	J8T3Z5
64	St-Pierre,Sylvie(F)	36	
65	St-Pierre,Maurice(M)	36	
66	Gauthier,Léonard(M)	37	J8T3Z6
67	Gauthier,Lise(F)	37	
68	Séguin,Ginette(F)	37	J8T3Z5
69	Séguin,Marcel(M)	38	
70	Savard,Louise(F)	39	J8T3Z6
71	Savard,Richard(M)	39	
72	Davis,Lyne(F)	40	J8T3Z5
73	Davis,Louise(F)	40	
74	Davis,Yvonne(F)	40	
75	Davis,Harold(M)	40	
	Louis-Jolliet		
76	Labrie,Jean-Marc(M)	3	J8T4A4
77	Labrie,Noella(F)	3	
78	Labrie,Ginette(F)	3	
79	Labrie,Romain(M)	4	J8T4A5
80	Labrie,Juliette(F)	4	
81	Labrie,Romain JR.(M)	4	
82	Dumouchel,Jean(M)	5	J8T4A4
83	Dumouchel,Françoise(F)	5	
84	Diotte,Jacques(M)	6	J8T4A5
85	Roberge,Marie(F)	6	
86	Arseneau-Daigle Azella	7	J8T4A4
87	Daigle,Aldéo(M)	7	
88	Letang,Yvon(M)	8	J8T4A5
89	Letang,Patricia(F)	8	
90	Thomas,John(M)	9	J8T4A4
91	Larocque,Lucie(F)	10	J8T4A5
92	Larocque,Jean(M)	10	
93	Lemire,Madeleine(F)	11	J8T4A4
94	Lemire,Michel(M)	11	
95	Jacques,Robert(M)	12	J8T4A5
96	Jacques,Henriette(F)	12	
97	Beausoleil Leblanc Chantal	13	J8T4A4
98	Leblanc, André(M)	13	
99	Letang,Marc (M)	14	J8T4A5
100	Letang,Suzanne(F)	14	
101	Letang,Louise(F)	14	
102	Letang,Jean-Louis(M)	14	
103	Boileau,Michel(M)	16	J8T4A5
104	Boileau,Françoise(F)	16	
105	Clarke,Estelle(F)	18	J8T4A5
106	Clarke,Kenneth(M)	18	
107	Clarke,Jan-Guy(M)	18	
108	Clarke,Richard(M)	18	
109	Diotte,Denis(M)	20	J8T4A5
110	Girard,Diotte Christine	20	
	Louis-Riel		
111	Leite,Ermelinda(F)	28	J8T1Y1
112	Goulet,Denise(F)	29	J8T1Y2
113	Goulet,Rollande(F)	29	
114	Goulet,Jean-Marie(M)	29	
115	Goulet,Yvon(M)	29	
116	Bourbonnais,Danielle	29A	J8T1Y2
117	Bigras,Rachel(F)	30	J8T1Y1
118	Bigras,Yvon(M)	30	
119	Proulx,Line(F)	31	J8T1Y2
120	Proulx,Josée(F)	31	

RURAL/RURALE

N° | page N° | of/de

polling division / section de vote 186

electoral district/circonscription

Gatineau

certified / certifié

signature(s)-enumerator(s) / signature(s)-recenseur(s)

URBAN/URBAINE

N° 186 | page N° 1 | of/de 3

polling division / section de vote

F 303 **PRELIMINARY LIST OF ELECTORS**

85M-7-79

ELECTIONS CANADA

164297

LISTE PRÉLIMINAIRE DES ÉLECTEURS

This list of qualified electors for the polling division number as set out below was prepared for use at the pending federal election from information obtained at the enumeration and has been certified by the signature(s) below as to completeness and correctness so far as is possible.

La présente constitue la liste des électeurs de la section de vote dont le numéro apparaît plus bas préparée en vue de l'élection fédérale en cours d'après les renseignements recueillis lors du recensement. Le(s) recenseur(s) y a(ont) apposé sa(leur) signature, affirmant que cette liste est aussi complète et exacte que possible.

N°			Louis-Riel	
121	Proulx,Denis(M)	31	J8T1Y2	
122	Carrier,Pierre(M)	32	J8T1Y1	
123	Langlois,Damien(M)	33	J8T1Y2	
124	Langlois,Rachel(F)	33		
125	Langlois,Blanche(F)	33		
126	Langlois,Gérard(M)	33		
127	Roussin,Richard(M)	34	J8T1Y1	
128	Roussin,Huguette(F)	34		
129	Gauthier,Carole(F)	35	J8T1Y2	
130	Gauthier,Pierre(M)	35		
131	Séguin,Claude(M)	37	J8T1Y2	
132	Miljour-Séguin Joahnne	37		
133	Sauvé,Luc(M)	38	J8T1Y3	
134	Sauvé.Denise(F)	38		
135	Sauvé,François(M)	38		
136	Laviolette,Lise(F)	39	J8T1Y2	
137	Leboeuf,Gérard(M)	39		
138	Mantville,Renée(F)	40	J8T1Y3	
139	Mantville,Jean-Marie(M)	40		
140	Scullion,Raymond(M)	41	J8T1Y2	
141	Scullion,Fernande(F)	41		
142	Scullion,Thomas(M)	41		
143	Scullion,Sharron(F)	41		
144	Roy,Micheline(F)	42	J8T1Y3	
145	Roy,Jean-Pierre(M)	42		
146	Mitchell,Roger(M)	43	J8T1Y2	
147	Mitchell,Stan(M)	43		
148	Mitchell,Ron(M)	43		
149	Trottier,Jean-Marc(M)	44	J8T1Y3	
150	Trottier,Denise(F)	44		
151	Trottier,Gaetan(M)	44		
152	Trottier,Hélène(F)	44		
153	Murtagh,Gordon(M)	45	J8T1Y2	
154	Murtagh,Suzanne(F)	45		
155	Gascon,Daniel(M)	46	J8T1Y3	
156	Gascon,Mario(M)	46		
157	Gascon,Sylvie(F)	46		
158	Gascon,Denise(F)	46		
159	Gascon,Ernest(M)	46		
160	Purdy,Marcel(M)	47	J8T1Y2	
161	Lebeau Purdy(F)	47		
162	Patry Marcel(M)	48	J8T1Y3	
163	Patry Nathalie (F)	48		
164	Patry Martine(F)	48		
165	Patry Nicole(F)	48		
166	Héon Gustave(M)	49	J8T1Y2	
167	Héon,Rita(F)	49		
168	Héon,Michel(M)	49		
169	Araujo,José(M)	51	J8T1Y2	
170	Araujo,Odilla(F)	51		
171	Gauvreau,Thérese(F)	53	J8T1Y2	
172	Gauvreau,Urgel(M)	53		
173	Morgan,Lynne(F)	56	J8T1Y4	
174	Morgan,Shirley-Ann(F)	56		
175	Morgan,Larry(M)	56		
176	Sans-Cartier,Ronald	57	J8T1Y2	
177	Sans-Cartier,Diane	57		
178	Holmes,Debra(F)	61	J8T1Y2	
179	Holmes,William(M)	61		
180	Lafreniere,Rolande(F)	63	J8T1Y2	
181	Lafreniere,Hugues(M)	63		
182	Lafreniere,Jacques(M)	63		

N°			Louis-Riel	
183	Séguin,France(F)	64	J8T1Y4	
184	Séguin,Denis(M)	64		
185	Séguin,Hélène(F)	64		
186	Séguin,Guy(M)	64		
187	Gauthier,Ginette(F)	65	J8T1Y2	
188	Gauthier,Léo-Paul(M)	65		
189	Picard,Bernard(M)	66	J8T1Y4	
190	Picard,Denis(M)	66		
191	Picard,Renée(F)	66		
192	Picard,Jacques(M)	66		
193	Parent,Pierre(M)	67	J8T1Y2	
194	Parent,Carole(F)	67		
195	Dupuis,Danielle(F)	69	J8T1Y2	
196	Dupuis,Jean-Guy(M)	69		
197	Forest,Adrienne(F)	71	J8T1Y2	
198	Forest,Jean(M)	71		
199	vidal,Francisco(M)	73	J8T1Y2	
200	Vidal,Marie-Josée(F)	73		
201	BrinD'Amour,Marie-Claire	74	J8T1Y5	
202	BrinD'Amour,Denis(M)	74		
203	Duguay,André(M)	75	J8T1Y2	
204	Lefrançois,Rachelle(F)	76	J8T1Y5	
205	Lefrançois,Gaetan(M)	76		
206	Loyer,Luc(M)	77	J8T1Y2	
207	Loyer,Claudette(F)	77		
208	Loyer,Jean-Paul(M)	77		
209	Dugal,Maurice(M)	78	J8T1Y5	
210	Dugal,Clairette(F)	78		
211	Plouffe,Georgette(F)	79	J8T1Y2	
212	Dubois,Wilfrid(M)	80	J8T1Y5	
213	Dubois,Denyse(F)	80		
214	Dubois,Nicole(F)	80		
215	Théoret,Monique(F)	81	J8T1Y2	
216	Théoret,Gilles(M)	81		
217	Malette,Marc(M)	82	J8T1Y5	
218	Malette,Guy(M)	82		
219	Malette,Raymonde(F)	82		
220	Larivière,Daniel(M)	83	J8T1Y2	
221	Brady,Renate(F)	83		
222	Gauthier,Claire(F)	84	J8T1Y5	
223	Gauthier,Alice(F)	84		
224	Gauthier,Gilbert(M)	84		
225	Plouffe,Monique(F)	85	J8T1Y2	
226	Plouffe,Jean-Paul(M)	85		
227	Saumure,Conrad(M)	86	J8T1Y5	
228	Saumure,Lisette(F)	86		
229	Saumure,Rachelle(F)	86		
230	Saumure,Chantal(F)	86		
231	Bougie,Suzanne(F)	86		
232	Tremblay,Jacques(M)	87	J8T1Y2	
233	Tremblay,Pauline(F)	87		
234	Lemieux,Rose(F)	88	J8T1Y5	
235	Lemieux,Bernadette(F)	88		
236	Lemieux,Louise(F)	88		
237	Bergeron,Denise(F)	89	J8T1Y2	
238	Bergeron,Guy(M)	89		
239	Arsenault,Monique(F)	91	J8T1Y2	
240	Caron,Paul(M)	91		
241	Arsenault,André(M)	91		
242	Arsenault,Théodorat(F)	91		
243	Arsenault,Jean-Paul(M)	91		
244	Larose,Yvonne(F)	93	J8T1Y2	

RURAL/RURALE

N° | page N° | of/de

polling division section de vote 186

electoral district/circonscription

Gatineau

certified certifié

signature(s)-enumerator(s) /signature(s)-recenseur(s)

URBAN/URBAINE

N° 186 | page N° 2 | of/de 3

polling division section de vote

164298

F 303 **PRELIMINARY LIST OF ELECTORS**

85M-7-79

ELECTIONS CANADA

LISTE PRÉLIMINAIRE DES ÉLECTEURS

This list of qualified electors for the polling division number as set out below was prepared for use at the pending federal election from information obtained at the enumeration and has been certified by the signature(s) below as to completeness and correctness so far as is possible.

La présente constitue la liste des électeurs de la section de vote dont le numéro apparaît plus bas préparée en vue de l'élection fédérale en cours d'après les renseignements recueillis lors du recensement. Le(s) recenseur(s) y a(ont) apposé sa(leur) signature, affirmant que cette liste est aussi complète et exacte que possible.

N°			
	Louis-Riel		
245	Larose,Jean-Paul(M)	93	
246	Coté,Jacques(M)	94	J8T1Y6
247	Coté,Muguette(F)	94	
248	Gravel,Christine(F)	95	J8T1Y2
249	Gravel,Denis(M)	95	
250	Larocque,Rhéal(M)	97	J8T1Y2
251	Larocque,Monique(F)	97	
252	Cardinal,Claudette(F)	99	J8T1Y2
253	Cardinal,Guy(M)	99	
254	Legault,Tédora(F)	101	J8T1Y2
255	Legault,Léo(M)	101	
256	Marcotte,Sylvie(F)	103	J8T1Y2
257	Coté,Pauline(F)	103	
258	Grégoire,Daniel(M)	104	J8T5A4
259	Grégoire,Simone(F)	104	
260	Grégoire,Roger(M)	104	
261	Brennan,Donat(M)	105	J8t1Y2
262	Brennan,Suzanne(F)	105	
263	Asselin,Ferdinand(M)	106	J8T5A4
264	Asselin,Marcienne(F)	106	
265	Bulhoes,John(M)	107	J8T1Y2
266	Goulet,Constance(F)	107	
267	Poelzer,Raymond(M)	108	J8T5H2
268	Poelzer,Lillian(F)	108	
269	Poelzer,David(M)	108	
270	Kenney,Jean-Pierre(M)	109	JiT1Y2
271	Kenney,Jeanne-D'Arc(F)	109	
272	Mainville,Robert(M)	111	J8T1Y2
273	Mainville,Lise(F)	111	
274	Mainville,Josée(F)	111	
275	Talbot,Eléonore(F)	113	J8T1Y2
276	Talbot,Alain(M)	113	
277	Fauteux,Kathy (F)	114	J8T5G2
278	Fauteux,Paul(M)	114	J8T5G2
279	Plouffe,Michel(M)	115	J8T1Y2
280	Plouffe,Rachel(F)	115	
281	Gauthier,Gérald(M)	116	J8T5G2
282	Gauthier,Ginette(F)	116	
283	Bérard,Gaston(M)	117	J8T1Y2
284	Bérard,Lise(F)	117	
285	Andrade,Lourde(F)	119	J8T1Y2
286	Andrade,José(M)	119	
	O'Hagan		
287	Saumure,Marie(F)	3	J8T1V1
288	Saumure,Pierre(M)	3	
289	Carrier,Monique(F)	3	
290	Charette,Gilles(M)	3	
291	Diotte,André(M)	4	J8T1V2
292	Diotte,Lise(F)	4	
293	Fournier,Diane(F)	5	J8T1V1
294	Fournier,Raymond(M)	5	
295	Pariseau,Francine(F)	6	J8T1V2
296	Pariseau,Bernard(M)	6	
297	Poirier,Yvon(M)	7	J8T1V1
298	Poirier,Robert(M)	7	
299	Poirier,Claire(F)	7	
300	Lanouette,Lina(F)	8	J8T1V2
301	O'Hara,Donald(M)	8	
302	Morin,Joanne(F)	9	J8T1V1
303	Morin,Michel(M)	9	
304	Castrillo,Claire(F)	10	J8T1V2

N°			
	O'Hagan		
305	Nault,Richard(M)	11	J8T1V1
306	Bond,Claire(F)	11	
307	Depratto,Claudette(F)	12	J8T1V2
308	Depratto,Robert(M)	12	
309	Lemyre,Jean-Claude(M)	13	J8T1V1
310	Lemyre,Suzie(F)	13	
311	Lemyre,Judith(F)	13	
312	Ohanessian,Georges(M)	14	J8T1V2
313	Ohanessian,Francine(F)	14	
314	Bisaillon,Hélène(F)	14	
315	Morin,Roland(M)	16	J8T1V2
316	Morin,Claudette(F)	16	
317	Morin,Johanne(F)	16	
318	Tremblay,Donald(M)	17	J8T1V1
319	Tremblay,Gaby(F)	17	
320	Tremblay,Maurice(M)	17	
321	Martineau,Georges(M)	18	J8T1V2
322	Martineau,Aline(F)	18	
323	Martineau,Richard(M)	18	
324	Beauchamp,Christiane(F)	19	J8T1V1
325	Beauchamp,Michel(M)	19	
326	Thériault,Géraldine(F)	20	J8T1V2
327	Gauthier,Michel(M)	20	
328	Thériault,Serge(M)	20	
329	Grenier,Sylvie(F)	20	
330	Tardif,Marcelle(F)	21	J8T1V1
331	Tardif,Jean,Guy(M)	21	
332	Millette,Guy(M)	22	J8T1V2
333	Millette,Antonine(F)	22	
334	Millette,Lucie(F)	22	
335	Hott,Kay(F) 24	J8T1V2	
336	Hott,Carolyn(F)	24	
337	Paradis,Lise(F)	26	J8T1V2
338	Paradis,Jean-Claude(M)	26	
339	Paradis,Gilles(M)	26	J8T1V2
340	Valentine,Patricia(F)	28	J8T1V2
341	Valentine,David(M)	28	
342	Valentine,Phillip(M)	28	
343	Valentine,Patrick(M)	28	
344	Valentine,Maryanne(F)	28	
345	Joubarne,Robert(M)	30	J8T1V2
346	Joubarne,Pierrette(F)	30	
347	Joubarne,Sylvie(F)	30	

RURAL/RURALE

N° | page N° | of/de

polling division section de vote 186

electoral district/circonscription

Gatineau

certified certifié

signature(s)-enumerator(s) / signature(s)-recenseur(s)

URBAN/URBAINE

N° 186 | page N° 3 | of/de 3

polling division section de vote

F 303 **PRELIMINARY LIST OF ELECTORS**

ELECTIONS CANADA

LISTE PRÉLIMINAIRE DES ÉLECTEURS

164299

This list of qualified electors for the polling division number as set out below was prepared for use at the pending federal election from information obtained at the enumeration and has been certified by the signature(s) below as to completeness and correctness so far as is possible.

La présente constitue la liste des électeurs de la section de vote dont le numéro apparaît plus bas préparée en vue de l'élection fédérale en cours d'après les renseignements recueillis lors du recensement. Le(s) recenseur(s) y a(ont) apposé sa(leur) signature, affirmant que cette liste est aussi complète et exacte que possible.

N°			
	Des Algonquins		
1	Giordano Guiseppe (M)	3	J8T 2A6
2	Giordano Lise (F)	3	
3	Fournier Françoise (F)	5	J8T 2A6
4	Fournier Gilles (M)	5	
5	Fournier Gilles Junior (M)	5	
6	Pantuso Beverly (F)	7	J8T 2A6
7	Pantuso Jo (M)	7	
8	Pilon Ita (F)	9	J8T 2A6
9	Pilon Jacques-Thomas (M)	9	
10	Januel Christian (M)	11	J8T 2A6
11	Januel Danielle (F)	11	
	F. X. Bouvier		
	AUCUNE PROPRIETE		
	25 LAFRENIERE J8T 5E8		
12	Matte Michel (M)	Apt.	101
13	Brousseau Julie (F)	"	102
14	Lacroix Robert (M)	"	102
15	Alary Jerry (M)	"	103
16	Gosselin Gail (F)	"	103
17	Gagnon Pierre (M)	"	104
18	Tremblay Adèle (F)	"	105
19	Tremblay Raoul (M)	"	105
20	Lalonde Benoit (M)	"	106
21	Lalonde Régeanne (F)	"	106
22	Béland Jacques (M)	"	107
23	Béland Monique (F)	"	107
24	Sabourain Joseph (M)	"	108
25	Laflamme Sylvie (F)	"	109
26	Gravelle Thérèse (F)	"	113
27	Bouffard Pauline (F)	"	114
28	Longpré René (M)	"	118
29	Sanscartier Claude (M)	"	119
30	Scullion Doris (F)	"	121
31	Lalonde Marie-Reine (F)	"	201
32	Pilon Eddy (M)	"	202
33	Pilon Lucille (F)	"	202
34	Cyr Line (F)	"	203
35	Gariépy Louise (F)	"	204
36	Schryer Annette (F)	"	205
37	Aubin Corinne (F)	"	206
38	Aubin J. Henri (M)	"	206
39	Bouchard Laurine (F)	"	207
40	Bigras Gilles (M)	"	208
41	Hamel Lucille (F)	"	208
42	Bérubé Colombe (F)	"	209
43	Desormaux Madeleine (F)	"	210
44	Sarazin Lorette (F)	"	211
45	Loyer Michel (M)	"	212
46	Plouffe Jeanne (F)	"	213
47	Potvin Ginette (F)	"	214
48	Mineault Réal (M)	"	215
49	Lepage André (M)	"	216
50	Pearson Suzie (F)	"	217
51	Crevier Roger (M)	"	218
52	Vadnais Rita (F)	"	219
53	Sylvestre Sylvie (F)	"	220
54	Baker Diane (F)	Apt.	221
55	Bond Michel (M)	"	221
56	Lachaine Denise (F)	"	222
57	Ménard Madeleine (F)	"	301
58	Desrochers Gertrude (F)	"	302
59	Desrochers Oscar (M)	"	302
60	St-Louis Henriette (F)	"	303
61	Simard Marie-Line (F)	"	304
62	Taillefer Guy (M)	"	305
63	Gervais Alexandre (M)	"	306
64	Gervais Lucille (F)	"	306
65	Richer Gabrielle (F)	"	307
66	Richer Maurice (M)	"	307
67	Bougie Christine (F)	"	308
68	Lafleur Maurice (M)	"	309
69	Prud'Homme Richard (M)	"	310
70	Prud'Homme Sylvie (F)	"	310
71	Richard Annette (F)	"	311
72	Simard André (M)	"	312
73	Simard Claire (F)	"	312
74	Beauchamp Nicole (F)	"	313
75	Lévesque Jacques (M)	"	314
76	Longpré Carole (F)	"	314
77	Desjardins Fleur-Ange (F)		315
78	Simard Liette (F)	"	316
79	Lécuyer Françoise (F)	"	317
80	Deschaines Michel (M)	"	318
81	Desnoyers Marie (F)	"	320
82	McAuliff Lynne (F)	"	321
83	Sanscartier Rita (F)	"	322
84	Dubeau Maryse (F)	"	401
85	Rochon Germaine (F)	"	402
86	Sigmen Yves (M)	"	403
87	Deschaines Marguerite (F)		404
88	Gagnon Vivianne (F)	"	404
89	Mineault Edmond (M)	"	405
90	Mineault Jacqueline (F)	"	405
91	Mineault Jean (M)	"	405
92	Peterson Lucien (M)	"	406
93	Peterson Jeannette (F)	"	406
94	Carl Greta (F)	"	407
95	Légaré Albert (M)	"	408
96	Lahais Paul (M)	"	409
97	Gravelle danielle (F)	"	410
98	Laflamme Yvon (M)	"	411
99	Dagenais René (M)	"	412
100	Bérriault Pauline (F)	"	413
101	Bérriault Gilbert (M)	"	413
102	Desjardins Hélène (F)	"	414
103	Desjardins Marie-Rose (F)		414
104	Delisle Nicole (F)	"	415
105	Gascon Brunet Janine (F)		416
106	Charlebois Rachel (F)	"	417
107	Lalonde Carole (F)	"	418
108	Boulet Juliette (F)	"	419
109	Francoeur Pierre (M)	"	420
110	Francoeur Géatanne (F)	"	420
111	Lagacé Grace (F)	"	421
112	Lagacé Julie (F)	"	421
113	Martin Sylvie (F)	"	422

RURAL/RURALE			electoral district/circonscription	URBAN/URBAINE		
N°	page		GATINEAU	N°	page	
	N°	of/de		187	N° 1	of/de 3
polling division			certified / certifié (signature(s)-enumerator(s) / signature(s)-recenseur(s))	polling division / section de vote		

F 303 **PRELIMINARY LIST OF ELECTORS**

ELECTIONS CANADA

LISTE PRÉLIMINAIRE DES ÉLECTEURS

164300

This list of qualified electors for the polling division number as set out below was prepared for use at the pending federal election from information obtained at the enumeration and has been certified by the signature(s) below as to completeness and correctness so far as is possible.

La présente constitue la liste des électeurs de la section de vote dont le numéro apparaît plus bas préparée en vue de l'élection fédérale en cours d'après les renseignements recueillis lors du recensement. Le(s) recenseur(s) y a(ont) apposé sa(leur) signature, affirmant que cette liste est aussi complète et exacte que possible.

N°			
	5 LAPOINTE (avenue) J8T 3X8		
114	Gagnon Hermars (M)	Apt.	1
115	Gagnon Jean-Claude (M)	"	1
116	Gagnon Pauline (F)	"	1
117	Demers Jean (M)	"	2
118	Demers Monique (F)	"	2
119	Peladeau Donald (M)	"	3
120	Peladeau Huguette (F)	"	3
	9 LAPOINTE (avenue) J8T 3X8		
121	Delisle Chantal (F)	Apt.	1
122	Sanscartier André(M)	"	1
123	Quinn André (M)	"	2
124	Sauvé Josée (F)	"	2
125	Gauvreau Julien (M)	"	3
126	Peloquin Rachelle (F)	"	3
	10 LAPOINTE (avenue) J8T 3X9		
127	Carrière Roxanne (F)	Apt.	1
128	St-Martin Denis (M)	"	1
129	Carrière Serge (M)	"	2
130	Hills Sylvie (f)	"	2
131	Mutchmore Nicole (F)	"	3
132	Mutchmore Pierre (M)	"	3
133	Gagnon Nathalie (f)	"	4
134	Hills Daniel (M)	"	4
	13 LAPOINTE (avenue) J8T 3X8		
135	Grenon Pierre (M)	Apt.	1
136	Plouffe-Létang Rachel (F)	"	2
137	Dupré Jules (M)	"	3
138	Dupré Lise (F)	"	3
139	Yanez Luis (M)	"	4
	17 LAPOINTE (avenue) J8t 3X8		
140	Preseault Patricia (F)	Apt.	1
141	Laporte Marie (F)	"	2
142	Laporte Yvon (M)	"	2
143	Bougie Martin (M)	"	3
144	Desjardins Léo-Paul (M)	"	3
145	Labbé André (M)	"	3
	18 LAPOINTE (avenue) J8T 3X9		
146	Chartier Diane (F)	Apt.	1
147	Legault Sylvie (F)	"	2
148	Kenp Michel (M)	"	3
149	Lavigne Albert (M)	"	4
150	Lavigne Cécile (F)	"	4
151	McAuliff Carole (F)	"	5
152	Sarazin Jean-Luc (M)	"	5
153	Boudreau Adrien (M)	"	6
154	Boudreau Jean-Claude (M)	"	6
155	Roy Colleen (F)	"	6
156	Roy Rose-Marie (F)	"	6
157	Roy Sean (M)	"	6
158	Labonté Jean-Marcel (M)	"	7
159	Labonté Monique (F)	"	7
160	Woodford Ginette (F)	Apt.	8
161	Woodford Robert (M)	"	8
162	Lévesque Danielle (F)	"	9
163	Lévesque Gaston (M)	"	9
164	Labelle Charlotte (F)	"	10
165	Labelle Damien (M)	"	10
166	Pelletier Gilles (M)	"	11
167	Pelletier Rose (F)	"	11
168	McAuliff Ronald (M)	"	12
169	McAuliff Suzanne (F)	"	12
	21 LAPOINTE (avenue) J8T 3X8		
170	Dussault Line (F)	Apt.	1
171	Lafleur Luc (M)	"	2
172	Goulet Rose (F)	"	2
173	Turpin Nicole (F)	"	4
174	Turpin Robert (M)	"	4
	23 LAPOINTE (avenue) J8T 3X8		
175	Gagnon André (M)	Apt.	1
176	Gagnon Hélène (F)	"	1
177	Guérin Louise (F)	"	2
178	Simard André (M)	"	3
179	Simard Doris (F)	"	3
	MIRON		
180	Gauthier Daniel (M)	3	J8T 3S2
181	Gauthier Diane (F)	3	
182	Laniel Ginette (F)	4	J8T 3S3
183	Laniel Yvan (M)	4	
184	Boulay Betty (F)	5	J8T 3S2
185	Boulay Victor (M)	5	
186	Pilon Micheline (f)	6	J8T 3S3
187	Pilon Richard (M)	6	
188	Côté line (F)	7	J8T 3S2
189	Poitras Réjean (M)	7	
190	Gobeil Michel (M)	8	J8T 3S3
191	Gobeil Renée (F)	8	
192	Ayotte Gilles (M)	9	J8T 3S2
193	Diotte Francine (F)	9	
194	Maçéus Astrel (M)	10	J8T 3S3
195	Maçéus Françoise (F)	10	
196	Boisvenue Cécile (F)	11	J8t 3S2
197	Boisvenue Jacques (M)	11	
198	Boisvenue Sylvie (F)	11	
199	Lacroix Julien (M)	12	J8T 3S3
200	Lacroix Luc (M)	12	
201	Lacroix Lucille (F)	12	
202	Lacroix Mario (M)	12	
203	Charlebois Hervé (M)	13	J8T 3S2
204	Lafontaine Marie-Andrée (F)	13	
205	Lafontaine Jacques (M)	13	
206	Charlebois Marie (F)	13	
207	Brunet Carmen (F)	14	J8T 3S3
208	Bélanger Claude (M)	14	
209	Bélanger Georgette (F)	14	
210	Bélanger Sylvain (M)	14	
211	Gareau Georgette (F)	15	J8T 3S2
212	Gareau Maurice (M)	15	
213	Gareau Monique (F)	15	

RURAL/RURALE — N° — page — N° — of/de — polling division

electoral district/circonscription: GATINEAU

certified/certifié — signature(s)-enumerator(s) / signature(s)-recenseur(s): Robert Chaulo — Denise Ethier

URBAN/URBAINE — N° 187 — page — N° 2 — of/de 3 — polling division

164301

F 303 RSM / 79

PRELIMINARY LIST OF ELECTORS

ELECTIONS CANADA

LISTE PRÉLIMINAIRE DES ÉLECTEURS

This list of qualified electors for the polling division number as set out below was prepared for use at the pending federal election from information obtained at the enumeration and has been certified by the signature(s) below as to completeness and correctness so far as is possible

La présente constitue la liste des électeurs de la section de vote dont le numéro apparaît plus bas préparée en vue de l'élection fédérale en cours d'après les renseignements recueillis lors du recensement. Le(s) recenseur(s) y a(ont) apposé sa(leur) signature, affirmant que cette liste est aussi complète et exacte que possible.

N°				N°			
214	Sigouin Lucie (F)	16	J8T 3S3	274	Potvin Suzanne (F)	15	
215	Lapensée Denise (F)	16		275	Manoukian Marie (F)	16	J8T 2L1
216	Sigouin Albert (M)	16		276	Kassabian Adivis (M)	16	
217	Casu Giovanne (M)	17	J8T 3S2	277	Huneault Bernard (M)	17	J8T 2K8
218	Casu Madeleine (F)	17		278	Huneault Denise (F)	17	
219	Pilon carole (F)	19		279	Leblanc Marthe (F)	18	J8T 2L1
220	Pilon Ghislain (M)	19		280	Leblanc Yvon (M)	18	
221	Pilon Mariette (F)	19		281	Gosselin André (M)	18	
222	St-Louis Suzanne (F)	21		282	Gosselin Thérèse (F)	18	
223	St-Louis Simone (F)	21		283	Charette Fernand (M)	19	J8T 2K8
224	Cayen Denis (M)	34	J8T 3S3	284	Charette Monique (F)	19	
225	Cayen Hélène (F)	34		285	Gagné Géatan (M)	20	J8T 2L1
226	Stewart Jaqueline (F)	35	J8T 3S2	286	Gauthier Gilbert (M)	20	
227	Stewart Ramsay (M)	35		287	St-Jacques Donald (M)	20	
228	Lebeau Marie (F)	36	J8T 3S3	288	Gravelle Jean-Pierre (M)	21	J8T 2K8
229	Lebeau Vincent (M)	36		289	Gravelle Lucille (F)	21	
230	Beauchamp Hervé (M)	37	J8T 3S2	290	Gravelle Paul-Henri (M)	21	
231	Beauchamp Lucette (F)	37		291	St-Jacques Marcel (M)	22	J8T 2L1
232	Archers Monika (F)	38	J8T 3S3	292	St-Jacques Micheline (F)	22	
233	Archers Wayne (M)	38		293	St-Jacques Rachel (F)	22	
234	Mainville Claudette (F)	39	J8T 3S2				
235	Mainville Richmond (M)	39					
236	O'Connor Gary	40	J8T 3S3				
237	O'Connor Lorraine (F)	40					
238	André Jean-Guy (M)	42					
239	André Michel (M)	42					
240	André Paul (M)	42					
241	André Roma (F)	42					
242	Legault Cécile (F)	44					
243	Miron Jean-Paul (M)	45	J8T 3S4				
244	Miron Simone (F)	45					
245	Monette Claire (F)	46	J8T 3S3				
246	Monette Jean-Paul (M)	46					
	SACRE-COEUR						
247	Rochon Ginette (F)	1	J8T 2K8				
248	Paradis Claudine (F)	2	J8T 2K9				
249	Paradis François (M)	2					
250	Paradis Léo (M)	2					
251	Paradis Marguerite (F)	2					
252	Paradis Patrice (M)	2					
253	Deschamps Gilbert (M)	4					
254	Deschamps Lise (F)	4					
255	Legault Jacques (M)	9	J8T 2K8				
256	Legault Marianne (F)	9					
257	Chenard Maurice (M)	11					
258	Charbonneau Suzanne (F)	11					
259	Lavallé Sylvie (F)	11					
260	Chenard Gabriel (M)	11					
261	Chenard Rachel (F)	11					
262	Sabourin Alfred (M)	12	J8T 2L1				
263	Sabourin Luc (M)	12					
264	Tardy Marcelle (F)	12					
265	Sabourin Nicole (F)	12					
266	Barbe Yvon (M)	12					
267	Charron Danielle (F)	13	J8T 2K8				
268	Charron Denis (M)	13					
269	Lepage Jocelyne (F)	13					
270	Nadon Georgette (F)	14	J8T 2L1				
271	Nadon Mario (M)	14					
272	Potvin Michelle (F)	15	J8T 2K8				
273	Potvin Robert (M)	15					

RURAL / RURALE

N° | page | N° | of/de

polling division / section de vote

electoral district / circonscription

GATINEAU

certified / certifié

signature(s)-enumerator(s) / signature(s)-recenseur(s)

Robert Charette — Denise Lebeau

URBAN / URBAINE

N° 187 | page N° 3 | of/de 3

polling division / section de vote

164302

F 303 **PRELIMINARY LIST OF ELECTORS**

8 5M-7-79

ELECTIONS CANADA

LISTE PRÉLIMINAIRE DES ÉLECTEURS

This list of qualified electors for the polling division number as set out below was prepared for use at the pending federal election from information obtained at the enumeration and has been certified by the signature(s) below as to completeness and correctness so far as is possible.

La présente constitue la liste des électeurs de la section de vote dont le numéro apparaît plus bas préparée en vue de l'élection fédérale en cours d'après les renseignements recueillis lors du recensement. Le(s) recenseur(s) y a(ont) apposé sa(leur) signature, affirmant que cette liste est aussi complète et exacte que possible.

N°	35 LaFrenière J8T 2B3		
1	St-Amour, Line (F)	App.	101
2	Madore, France (F)		102
3	Roy, Robert (M)		102
4	Dubé, Marc-André (M)		103
5	Dubé, Madeleine (F)		103
6	Dubé, Raoul (M)		103
7	Laflamme, Raymond (M)		105
8	Laflamme, Hélène (F)		105
9	Lauriault, Louise (F)		106
10	Latreille, André (M)		106
11	Bouffard, Conrad (M)		107
12	Bélanger, Laurette (F)		108
13	Louis-Seize, Patricia (F)		110
14	Brousseau, Anne (F)		111
15	Brousseau, Gaétan (M)		111
16	Fleury, Line (F)		113
17	Lussier, Louise (F)		113
18	Michaud, Serge (M)		114
19	L'Arche, Joanne (F)		114
20	Charbonneau, Vincent (M)		115
21	Leblond, Robert (M)		201
22	Gagné, Lise (F)		201
23	Lesauteur, Luc (M)		202
24	Monette, Lyne (F)		202
25	Drouin, Nicole (F)		203
26	Crêtes, Robert (M)		204
27	Crêtes, Monique (F)		204
28	Gagné, Robert (M)		205
29	Gagné, Jeannine (F)		205
30	Sarrazin, Lucien (M)		206
31	Sarrazin, Aurore (F)		206
32	Sarrazin, Lucille (F)		206
33	Dumoulin, Nicole (F)		207
34	Lajeunesse, Monique (F)		207
35	Pétrin, Pierre (M)		207
36	Boulanger, Lucie (F)		208
37	Godin, Robert (M)		208
38	Laviolette, Céline (F)		210
39	Guilbault, Benoît (M)		211
40	Matte, Joanne (F)		211
41	Picard, Julie (F)		212
42	Picard, Lise (F)		212
43	Picard, Arthur (M)		212
44	Racine, Carolle (F)		213
45	Racine, Gilbert (M)		213
46	Robinson, Daniel (M)		214
47	Robinson, Rachelle (F)		214
48	Gasseau, Hélène (F)		215
49	Racicot, Sandra (F)		216
50	Haspect, Michel (M)		216
51	Morin, Mary-Christine (F)		301
52	Morin, André (M)		301
53	Milonas, Pauline (F)		302
54	Beauchamp, Joanne (F)		303
55	Charron, Nathalie (F)		303
56	Labelle, Garry (M)		303
57	Filion, Joanne (F)		304
58	Martineau, Sylvain (M)		304
59	Martineau, Yvan (M)		304
60	Fauteux, Roger (M)		305
61	Renaud, Sylvie (F)		306
62	Casaman, Léonard (M)	App.	306
63	Trempe, Liliane (F)		307
64	Brunet, Claude (M)		307
65	Lapensée, Ginette (F)		308
66	Paquette, Marcel (M)		308
67	Ayotte, André (M)		309
68	Guilbeault, Gilles (M)		310
69	Richard, Louise (F)		310
70	Lahaie, Lucie (F)		311
71	Mineault, Huguette (F)		311
72	St-Amour, Hubert (M)		312
73	St-Amour, Danielle (F)		312
74	Charron, Marcel (M)		313
75	Charron, Pierrette (F)		313
76	Dupras, Ghantal (F)		314
77	Dupras, Ginette (F)		314
78	St-Pierre, Louise (F)		315
79	Smith, Gerry (M)		315
80	Boutet, Jacques (M)		316
81	Touchette, Jacques (M)		401
82	Beaumond, Ghislaine (F)		402
83	Lévesque, Monique (F)		403
84	Goodfellow, Helen (F)		404
85	Goodfellow, John (M)		404
86	Sylvestre, Chantal (F)		406
87	Carpentier, Freeda (F)		407
88	Lavigne, Murielle (F)		409
89	Lavigne, Michel (M)		409
90	Soucy, Thérèse (F)		410
91	Renaud, Rita (F)		411
92	Renaud, Lyne (F)		411
93	Leblanc, Nicole (F)		412
94	Godbout, Bertrand (M)		412
95	Chapados, Richard (M)		413
96	Chapados, Francine (F)		413
97	Rivet, Suzanne (F)		414
98	Rivet, Gaétanne (F)		414
99	Rivet, Philippe (M)		414
100	Mallette, Raymond (M)		415
101	Jean, Danielle (F)		415
102	Parizeau, Darnile (M)		416
103	Parizeau, Guy (M)		416
	40J (boul.) Du Progrès Ouest J8T 2B2		
104	Rivard, Carol (F)		101
105	Boutet, François (M)		101
106	Villeneuve, Roxane (F)		103
107	Frenette, Daniel (M)		103
108	Grenier, Pierre (M)		105
109	Guy, Yves (M)		105
110	Chartrand, Luc (M)		106
111	Villeneuve, Guylaine (F)		106
112	Richard, Jocelyn (M)		107
113	Bastien, Yves (M)		108
114	Larivière, Anne (F)		110
115	Richard, Marc (M)		110
116	Last, Ginette (F)		111
117	Cousineau, Emile (M)		111
118	Gautier, Christiane (F)		114
119	Galipeau, Yves (M)		114

RURAL/RURALE

N° 132 page N° of/de

polling division section de vote

electoral district/circonscription

certified signature(s)-enumerator(s) / signature(s)-recenseur(s)

URBAN/URBAINE

N° 188 page N° 1 of/de 3

polling division section de vote

F 303 **PRELIMINARY LIST OF ELECTORS**

ELECTIONS CANADA

LISTE PRÉLIMINAIRE DES ÉLECTEURS

164303

8 5M-7-79

This list of qualified electors for the polling division number as set out below was prepared for use at the pending federal election from information obtained at the enumeration and has been certified by the signature(s) below as to completeness and correctness so far as is possible.

La présente constitue la liste des électeurs de la section de vote dont le numéro apparaît plus bas préparée en vue de l'élection fédérale en cours d'après les renseignements recueillis lors du recensement. Le(s) recenseur(s) y a(ont) apposé sa(leur) signature, affirmant que cette liste est aussi complète et exacte que possible.

40J (boul.) Du Progrès Ouest J8T 2B2

N°				
120	Smith, Steven	(M)	App.	201
121	Graveson, Ann	(F)		201
122	Chartrand Guy, Sylvie	(F)		202
123	Plourde, Noëlla	(F)		202
124	Dagenais, Lyne	(F)		204
125	Dagenais, Edwouard	(M)		204
126	Racine, Thérèse	(F)		205
127	Néville, Lyne	(F)		205
128	Séguin, François	(M)		207
129	Charbonneau, Alice	(F)		210
130	Letang, Francine	(F)		213
131	Boudrault, Georges	(M)		215
132	Pétrin, Gilles	(M)		216
133	Grégoire, Francine	(F)		216
134	Lafrenière, Lyne	(F)		301
135	Lafrenière, Conrad	(M)		301
136	Richard, Fabien	(M)		303
137	Boivin, Phillipes	(M)		304
138	Boivin, Denise	(F)		304
139	Bédard, Rémi	(M)		305
140	Bédard, Daniel	(M)		305
141	Drouin, André	(M)		306
142	Drouin, Francine	(F)		306
143	Roy, Vallillée	(M)		307
144	Lafrenière, Bernadette	(F)		307
145	Forest, Danielle	(F)		309
146	Forest, Jean	(M)		309
147	Myner, Benoît	(M)		309
148	Quinn, Michel	(M(		310
149	Charron, Ann	(F)		310
150	Renaud, Gaston	(M)		311
151	Renaud, Mignonne	(F)		311
151	Renaud, Raymond	(M)		311
152	Gascon, Diane	(F)		312
153	Gascon, Denis	(M)		312
154	Fortin, Francine	(F)		314
155	Gravel, Suzanne	(F)		315
156	Racicot, Normand	(M)		316
157	Racicot, Anette	(F)		316
158	Bourgouin, Cécile	(F)		402
159	Davis, Danielle	(F)		403
160	Davis, Rhéal	(M)		403
161	Gagné, Carmen	(F)		404
162	Gagné, Irène	(F)		404
163	Powell, Steven	(M)		405
164	Powell, Pierrette	(F)		405
165	Lavoie, Yves	(M)		406
166	Mommaerts, Muriellé	(F)		406
167	Lahaie, Berthe	(F)		407
168	Lahaie, Aurore	(F)		407
169	Bertrand, Serge	(M)		408
170	Séguin, Raymond	(M)		409
171	Gagnon, Christianne	(F)		409
172	Lachapelle, Lucia	(F)		410
173	Delisle, Madeleine	(F)		412
174	Lalonde, Jacques	(M)		412
175	Maisonneuve, Claudette	(F)		413
176	Maisonneuve, André	(M)		413
177	Maisonneuve, Claude	(M)		413
178	Maisonneuve, Yves	(M)	App.	413
179	Maharry, Joanne	(F)		415
180	Bergeron, Paul	(M)		416
181	Bergeron, Claudette	(F)		416
182	L'Ecuyer, Josée	(F)		416

60K (boul.) Du Progrès Ouest J8T 2B3

N°			
183	Dontigny, Alma	(F)	101
184	Campeau, Yves	(M)	102
185	Rondeau, Sylvie	(F)	103
186	Lepage, Gilbert	(M)	103
187	Poirier, Louise	(F)	105
188	Poirier, Richard	(M)	105
189	Roy, Philippe	(M)	107
190	Bouffard, Linda	(F)	107
191	Angers, Arthur	(M)	110
192	Vézina, Suzanne	(F)	111
193	Villeneuve, Claire	(F)	113
194	Villeneuve, Georges	(M)	113
195	Villeuve, Louise	(F)	113
196	Pilon, André	(M)	114
197	Blanchette, Marcel	(M)	115
198	Graveson, Lucie	(F)	115
199	Houle, Suzanne	(F)	201
200	Blanchette, Guy	(M)	201
201	Gagnon, Rémi	(M)	202
202	Olgrady, Neil	(M)	203
203	Bissonette, Jacques	(M)	204
204	Bissonnette, René	(M)	204
205	Bissonnette, Pierre	(M)	204
206	Bissonnette, Paul	(M)	204
207	Bissonnette, Jocelyne	(F)	204
208	Bissonnette, Lyne	(F)	204
209	Henri, Jean	(M)	205
210	Henri, Laurence	(F)	205
211	Perreault, Danielle	(F)	205
212	Gareau, Monique	(F)	206
213	Gareau, Jean	(M)	206
214	Legault, Sylvain	(M)	207
215	Lapensée, Pierre	(M)	208
216	Lapensée, Suzanne	(F)	208
217	St-Amour, Céline	(F)	209
218	Cavanagh, Alcide	(M)	209
219	Selmi, Mouhidi	(M)	210
220	Selmi, Nora	(F)	210
221	Tremblay, Sylvio	(M)	211
222	Tremblay, Linda	(F)	211
223	Tremblay, Gilberte	(F)	211
224	Martel, Rémi	(M)	212
225	Martel, Réjeans	(M)	212
226	Martel, Christine	(F)	212
227	Boucher, Louis	(M)	213
228	Boucher, Nicole	(F)	213
229	Joumma, Charlie	(M)	215
230	Lachapelle, Raymond	(M)	304
231	Lachapelle, Nicole	(F)	304
232	Chartrand, Marielle	(F)	305
233	Miron, Michel	(M)	308
234	Roberge, Lise	(F)	308
235	Giroux, Bruno	(M)	310

RURAL/RURALE

N° 188 | page N° of/de

polling division / section de vote

electoral district/circonscription: Gatineau

certified / certifié

signature(s)-enumerator(s) / signature(s)-recenseur(s)

URBAN/URBAINE

N° 188 | page N° 2 of/de 3

polling division / section de vote

164304

F 303 **PRELIMINARY LIST OF ELECTORS**

8.5M-7-79

ELECTIONS CANADA

LISTE PRÉLIMINAIRE DES ÉLECTEURS

This list of qualified electors for the polling division number as set out below was prepared for use at the pending federal election from information obtained at the enumeration and has been certified by the signature(s) below as to completeness and correctness so far as is possible.

La présente constitue la liste des électeurs de la section de vote dont le numéro apparaît plus bas préparée en vue de l'élection fédérale en cours d'après les renseignements recueillis lors du recensement. Le(s) recenseur(s) y a(ont) apposé sa(leur) signature, affirmant que cette liste est aussi complète et exacte que possible.

N°					N°
	60K (boul.) Du Progrès Ouest J8T 2B3				
46	Herouali, Mahomed	(M)	App.	311	
47	Boucher, Francine	(F)		311	
48	Trudel, Jacynthe	(F)		314	
49	Henri, Jacques	(M)		314	
50	Arsenault, Josée	(F)		314	
51	Boucher, Carole	(F)		315	
52	Crête, Lucie	(F)		316	
53	Dupuis, Pierre	(M)		316	
54	Côté, Alain	(M)		401	
55	Robinson Whipple, Diane	(F)		402	
56	Clairmont, Carolle	(F)		403	
57	Bélanger, Roger	(M)		404	
58	Bélanger, Madeleine	(F)		404	
59	Kammer-Mayer, Ghislaine	(F)		405	
60	Kammer-Mayer, Patrik	(M)		405	
61	Levert, Michel	(M)		406	
62	Levert, Lise	(F)		406	
63	Tremblay, Lucille	(F)		406	
64	Ramagi, Victor	(M)		408	
65	Ramagi, Arlette	(F)		408	
66	Fortin, Gilles	(M)		409	
67	Brousseau, Anne	(F)		410	
68	Tessier, Jeannine	(F)		412	
69	Bourgeois, Annette	(F)		414	
60	Nicolas, Claude	(M)		414	
61	LaCharity, Lorraine	(F)		416	

RURAL/RURALE

N°	page	
	N°	of/de

polling division / section de vote

electoral district/circonscription

Châteauguay

certified / certifié

signature(s)-enumerator(s) / signature(s)-recenseur(s)

URBAN/URBAINE

N°	page	
188	N° 3	of/de 3

polling division / section de vote

164305

F 303 **PRELIMINARY LIST OF ELECTORS**

8 SM-7-79

ELECTIONS CANADA

LISTE PRÉLIMINAIRE DES ÉLECTEURS

This list of qualified electors for the polling division number as set out below was prepared for use at the pending federal election from information obtained at the enumeration and has been certified by the signature(s) below as to completeness and correctness so far as is possible.

La présente constitue la liste des électeurs de la section de vote dont le numéro apparaît plus bas préparée en vue de l'élection fédérale en cours d'après les renseignements recueillis lors du recensement. Le(s) recenseur(s) y a(ont) apposé sa(leur) signature, affirmant que cette liste est aussi complète et exacte que possible.

N°				N°			
	DU PROGRÈS OUEST				30 DU PROGRÈS OUEST		
1	Charlebois, Gaston (M)	8	J8T 2B1	56	Audette, Gilles (M)	A	J8T 2B1
2	Charlebois, Johanne (F)	8		57	Audette, Andrée (F)	A	
3	Charlebois, Rachelle (F)	8		58	Pigeon, Alain (M)	B	J8T 2B1
4	Martel, Ernest (M)	10	J8T 2B1	59	Lyrette, Jocelyne (F)	B	
5	Mathieu, Eugène (M)	10		60	Harvey, Luc (M)	C	J8T 2B1
6	Mathieu, Andrée (F)	10		61	Fecteau, Denise (F)	C	
7	Mathieu, Julie (F)	10		62	Froment, Louise (F)	C	
8	Mathieu, Marie-Claire (F)	10		63	Leduc, René (M)	D	J8T 2B1
9	Proulx, Roger (M)	12	J8T 2B1	64	Grenier, Luce (F)	D	
10	Proulx, Alice (F)	12			34 DU PROGRÈS OUEST		
11	Leblond, Guy (M)	14	J8T 2B1				
12	Leblond, Suzanne (F)	14		65	Carrière, Michel (M)	E	J8T 2B1
13	Laflamme, Gérard (M)	16	J8T 2B1	66	Gariepy, Louise (F)	E	
14	Laflamme, Lucille (F)	16		67	Deschamps, Gilles (M)	C	J8T 2B1
15	Charbonneau, Pierre (M)	16		68	Deschamps, Irène (F)	C	
16	Edgar, William (M)	17	J8T 2B5	69	Yelle, John (M)	D	J8T 2B1
17	Edgar, William JR. (M)	17		70	Langevin, Bérénice (F)	D	
18	Edgar, Lucille (F)	17		71	Waters, Paul (M)	E	J8T 2B1
19	Edgar, Johanne (F)	17		72	Waters, Colombe (F)	E	
	24 DU PROGRÈS OUEST			73	Charron, Jacques (M)	F	J8T 2B1
				74	Charron, Ginette (F)	F	
20	Girard, Lucien Jacques (M)	A	J8T 2B1	75	Tessier, Roch (M)	H	J8T 2B1
21	Girard, Denise (F)	A		76	Tessier, Gilles (M)	H	
22	Letang, Jacques (M)	B	J8T 2B1	77	Tessier, Denis (M)	H	
23	Letang, Linda (F)	B		78	Tessier, Jeannette (F)	H	
24	St-Gelais, Richard (M)	D	J8T 2B1	79	Tessier, Anne (F)	H	
25	St-Gelais, Françine (F)	D		80	Hardy, Julien (M)	I	J8T 2B1
26	Bard, Gaetan (M)	E	J8T 2B1	81	Hardy, Ginette (F)	I	
27	Bard, Raymond (M)	E		82	Lamoureux, Jean-Marc (M)	J	J8T 2B1
28	Bard, Chantal (F)	E		83	Tellier, Joanne	J	
29	Bard, Graçia (F)	E		84	Lance, Fernand (M)	K	J8T 2B1
30	Bastien, Michel (M)	F	J8T 2B1	85	Lance, Denise (F)	K	
31	Loyer, Denise (F)	F		86	Lusignan, Alain (M)	L	J8T 2B1
	25 DU PROGRÈS OUEST			87	Lusignan, Claudine (F)	L	
					39 DU PROGRÈS OUEST		J8T 5Z5
32	Graham, Pierre (M)	A	J8T 2B5				
33	Stubbins, Carol (F)	A		88	Gauthier, Monique (F)	Apt. 101	
34	Archambault, Annette (F)	A		89	Coderre, André (M)	Apt. 102	
35	Beaudoin, Richard (M)	B	J8T 2B5	90	Coderre, Lisette (F)	Apt. 102	
36	Beaudoin, Agathe (F)	B		91	Longpré, Nicole (F)	Apt. 103	
37	Beaudoin, Johanne (F)	B		92	Parizeau, Denis (M)	Apt. 104	
38	Lemieux, Marc (M)	C	J8T 2B5	93	Branchard, Sylvie (F)	Apt. 104	
39	Lemieux, Denise (F)	C		94	Côté, Maurice (M)	Apt. 105	
40	Perron, Lucille (F)	D	J8T 2B5	95	Côté, Alice (F)	Apt. 105	
41	Séguin, Antoinette (F)	D		96	Proulx, Johanne (F)	Apt. 106	
42	Guitard, Paul (M)	E	J8T 2B5	97	Charbonneau, Yves (M)	Apt. 107	
43	Guitard, Philippe (M)	E		98	Denis, Louise (F)	Apt. 107	
44	Guitard, Paulette (F)	E		99	Séguin, Paul (M)	Apt. 108	
45	Guitard, Gabrielle (F)	E		100	Séguin, Carole (F)	Apt. 108	
46	Hepelle, Hector (M)	F	J8T 2B5	101	Hubert, Andrée (F)	Apt. 109	
47	Hepelle, Thérèse (F)	F		102	Prud'Homme, Marcel (M)	Apt. 111	
48	Cormier, André (M)	G	J8T 2B5	103	Denis, Carol (F)	Apt. 111	
49	Cormier, Ginette (F)	G		104	Boivin, Léo (M)	Apt. 201	
50	Cyr, Jean-Marc (M)	H	J8T 2B5	105	Boivin, Roger (M)	Apt. 201	
51	Trottier, Diane (F)	H		106	Boivin, Paulette (F)	Apt. 201	
52	Carpentier, Richard (M)	I	J8T 2B5	107	Boivin, Sylvie (F)	Apt. 201	
53	Carpentier, Ghislaine (F)	I		108	Letang, Jean (M)	Apt. 202	
54	Séguin, Gérald (M)	J	J8T 2B5	109	Letang, Michel (M)	Apt. 202	
55	Séguin, Line (F)	J		110	Lépine, Alice (F)	Apt. 203	

RURAL/RURALE

N° | page N° | of/de

polling division / section de vote

electoral district / circonscription

Gatineau

certified / certifié

signature(s)-enumerator(s) / signature(s)-recenseur(s)

Monique Legendre

URBAN/URBAINE

N° 189 | page N° 1 | of/de 3

polling division / section de vote

F 303 **PRELIMINARY LIST OF ELECTORS**

85M-7-79

ELECTIONS CANADA

164306

LISTE PRÉLIMINAIRE DES ÉLECTEURS

This list of qualified electors for the polling division number as set out below was prepared for use at the pending federal election from information obtained at the enumeration and has been certified by the signature(s) below as to completeness and correctness so far as is possible.

La présente constitue la liste des électeurs de la section de vote dont le numéro apparaît plus bas préparée en vue de l'élection fédérale en cours d'après les renseignements recueillis lors du recensement. Le(s) recenseur(s) y a(ont) apposé sa(leur) signature, affirmant que cette liste est aussi complète et exacte que possible.

N°		
	(Suite) 39 DU PROGRÈS OUEST J8T 5Z5	
111	Trudel, Armandine (F)	Apt. 203
112	Bédard, Laurette (F)	Apt. 204
113	Dubuc, Lucienne (F)	Apt. 205
114	Beaudoin, Richard (M)	Apt. 206
115	Larocque, Lyne (F)	Apt. 206
116	De-Lésiluc, André (M)	Apt. 207
117	Bastien, Denise (F)	Apt. 207
118	Deschamps, Diane (F)	Apt. 209
119	Léveillée, Michèle (F)	Apt. 210
120	Martel, Lucie (F)	Apt. 210
121	Madore, Daniel (M)	Apt. 301
122	Paquette, André (M)	Apt. 301
123	Paquette, Diane (F)	Apt. 301
124	Paquette, Linda (F)	Apt. 301
125	Gélinas, Roger (M)	Apt. 302
126	Paquin, Mario (M)	Apt. 302
127	Paquin, Mariette (F)	Apt. 302
128	Bélanger, Germaine (F)	Apt. 303
129	Stubbins, Robert (M)	Apt. 304
130	Roussel, Christinne (F)	Apt. 304
131	Levac, Jean-Marc (M)	Apt. 305
132	Fleurie, Gisèle (F)	Apt. 305
133	Gagné, Pierre (M)	Apt. 306
134	Gagné, Lise (F)	Apt. 306
135	Delaney, Pierre (M)	Apt. 308
136	Delaney, Suzanne (F)	Apt. 308
137	Beauchamp, Roland (M)	Apt. 310
138	Beauchamp, Annette (F)	Apt. 310
139	Beauchamp, Diane (F)	Apt. 310
140	Robert, Roland (M)	Apt. 402
141	Dubois, Ronald (M)	Apt. 402
142	Robert, Linda (F)	Apt. 402
143	Couture, Linda (F)	Apt. 402
144	Desbiens, Jean (M)	Apt. 403
145	Stewart, Lyne (F)	Apt. 403
146	Beaudin, Marc (M)	Apt. 404
147	Proulx, Linda (F)	Apt. 404
148	Roy, Pierre (M)	Apt. 406
149	Galipeau, Diane (F)	Apt. 406
150	Dinelle, Lise (F)	Apt. 407
151	Turpin, Alain (M)	Apt. 409
152	Turpin, Diane (F)	Apt. 409
153	Bisson, Nicole (F)	Apt. 410
	49 DU PROGRÈS OUEST J8T 5Z5	
154	Rouleau, Paulette (F)	Apt. 101
155	Potvin, Hélène (F)	Apt. 102
156	Prévost, Nicole (F)	Apt. 104
157	Potvin, Denise (F)	Apt. 106
158	Paradis, Richard (M)	Apt. 107
159	Paradis, Sylvie (F)	Apt. 107
160	Barriault, Docile (F)	Apt. 108
161	Girouard, Georges (M)	Apt. 110
162	Girouard, Gilberte (F)	Apt. 110
163	Doire, Michel (M)	Apt. 201
164	Doire, Jocelyn (M)	Apt. 201
165	Doire, Ghislaine (F)	Apt. 201
166	Trempe, Marc (M)	Apt. 202
167	Trempe, Michel (M)	Apt. 202
168	Trempe, Laurette (F)	Apt. 202
169	Couture, Steven (M)	Apt. 203
170	Couture, Jacqueline (F)	Apt. 203
171	Campeau, Denis (M)	Apt. 204
172	Villeneuve, Lise (F)	Apt. 204
173	Albert, Guy (M)	Apt. 205
174	Lachaîne, Manon (F)	Apt. 206
175	Roussel, Guy (M)	Apt. 207
176	Roussel, Denis (M)	Apt. 207
177	Roussel, Denise (F)	Apt. 207
178	Léonard, Ginette (F)	Apt. 208
179	Provost, Jeannine (F)	Apt. 209
180	Légaré, Denis (M)	Apt. 210
181	Légaré, Juanita (F)	Apt. 210
182	Chartrand, Daniel (M)	Apt. 301
183	Chartrand, Jocelyn (M)	Apt. 301
184	Durocher, Nicole (F)	Apt. 301
185	Bureau, Diane (F)	Apt. 302
186	Lépine, Johanne (F)	Apt. 303
187	Rodier, Denis (M)	Apt. 304
188	Hébert, Carole (F)	Apt. 304
189	Morin , Nicole (F)	Apt. 307
190	Peterson, Jean-Pierre (M)	Apt. 309
191	Bélanger, Thérèse (F)	Apt. 309
192	Lafontaine, Hélène (F)	Apt. 310
193	Lafontaine, Katleen (F)	Apt. 310
194	Graham, Lyne (F)	Apt. 401
195	Graham, Alice (F)	Apt. 401
196	Leduc, Richard (M)	Apt. 402
197	Poirier, Sylvie (F)	Apt. 402
198	Cannon, Barry (M)	Apt. 403
199	Mench, Bernd (M)	Apt. 403
200	Charlebois, Lucienne (F)	Apt. 404
201	Gouin, Danielle	Apt. 405
202	Beaudoin, Monique (F)	Apt. 406
203	Leroux, Daniel (M)	Apt. 407
204	Lépine, Diane (F)	Apt. 407
205	Brunelle, Jocelyn (M)	Apt. 409
206	Durand, Edwiée (F)	Apt. 409
	59 DU PROGRÈS OUEST J8T 5Z5	
207	Villeneuve, Lise (F)	Apt. 102
208	Sabourin, Michèle (F)	Apt. 104
209	Tremblay, Claire (F)	Apt. 104
210	Sanscartier, Marcel (M)	Apt. 105
211	Schryer, Joanne (F)	Apt. 105
212	Duguay, Christian (M)	Apt. 106
213	Dumoulin, Sylvie (F)	Apt. 106
214	Legault, Françe (F)	Apt. 107
215	Watier, Richard (M)	Apt. 108
216	Watier, Nicole (F)	Apt. 108
217	Lafontaine, Sheila (F)	Apt. 109
218	Pilon, Colette (F)	Apt. 111
219	Rivet, Denis (M)	Apt. 201
220	Rivet, Gaston (M)	Apt. 201
221	Rivet, Bernise (F)	Apt. 201
222	Rivet, Anita (F)	Apt. 201
223	Sauvé, Richard (M)	Apt. 202
224	Sauvé, Jean-Paul (M)	Apt. 202
225	Sauvé, Anne (F)	Apt. 202
226	Sauvé, Noela (F)	Apt. 202
227	St-Denis, Hélène (F)	Apt. 203
228	St-Denis, Liliane (F)	Apt. 203

RURAL/RURALE		electoral district/circonscription	URBAN/URBAINE	
N°	page	Gatineau	N°	page
	N° of/de		189	N° 2 of/de 3
polling division section de vote		certified / certifié signature(s)-enumerator(s) / signature(s)-recenseur(s)		polling division section de vote

164307

F 303 8.5M-7-79

PRELIMINARY LIST OF ELECTORS

ELECTIONS CANADA

LISTE PRÉLIMINAIRE DES ÉLECTEURS

This list of qualified electors for the polling division number as set out below was prepared for use at the pending federal election from information obtained at the enumeration and has been certified by the signature(s) below as to completeness and correctness so far as is possible.

La présente constitue la liste des électeurs de la section de vote dont le numéro apparaît plus bas préparée en vue de l'élection fédérale en cours d'après les renseignements recueillis lors du recensement. Le(s) recenseur(s) y a(ont) apposé sa(leur) signature, affirmant que cette liste est aussi complète et exacte que possible.

N°		N°
	(Suite) 59 DU PROGRÈS OUEST J8T 5Z5	
229	Bigras, Liliane (F) Apt. 204	
230	Larose, Michel (M) Apt. 205	
231	St-Laurent, Diane (F) Apt. 205	
232	Thériault, Denis (M) Apt. 206	
233	Moreay, Jennifer (F) Apt. 206	
234	Sullivan, John (M) Apt. 207	
235	Sullivan, Judy (F) Apt. 207	
236	Paquin, Joanne (F) Apt. 208	
237	Dessureault, Louis P. (M) Apt. 209	
238	Dessureault, Reina (F) Apt. 209	
239	Angers, Arthur (M) Apt. 210	
240	Angers, Anne (F) Apt. 210	
241	Angers, Armande (F) Apt. 210	
242	Ross, Pierre (M) Apt. 301	
243	Ross, Hélène (F) Apt. 301	
244	Godaire, Normand (M) Apt. 302	
245	Dallaire, Zandra (F) Apt. 302	
246	Duval, Gilles (M) Apt. 305	
247	Dinelle, Carmen (F) Apt. 305	
248	Boubonnais, Marquise (F) Apt. 306	
249	Sincennes, Rollande (F) Apt. 307	
250	Sincennes, Sylvie (F) Apt. 307	
251	Proulx, Marie (F) Apt. 308	
252	Trempe, Micheline (F) Apt. 310	
253	Brunet, Louise (F) Apt. 401	
254	Sarrazin, Marc (M) Apt. 402	
255	St-Martin, Jeannine (F) Apt. 402	
256	Provost, Robert (M) Apt. 403	
257	Picard, Sylvie (F) Apt. 403	
258	Miron, Maurice (M) Apt. 404	
259	Beaulne, Gisèle (F) Apt. 404	
260	Duguay, Heather-Ann (F) Apt. 405	
261	Morin, Gérard (M) Apt. 406	
262	Lépine, Suzanne (F) Apt. 407	
263	St-Martin, Linda (F) Apt. 408	
264	Letang, Jean-Pierre (M) Apt. 409	
265	Letang, Diane (F) Apt. 409	

RURAL/RURALE	electoral district/circonscription	URBAN/URBAINE
N° / page N° / of/de	Gatineau	N° 189 / page N° 3 / of/de 3
polling division section de vote	certified certifié — signature(s)-enumerator(s) / signature(s)-recenseur(s)	polling division section de vote

164308

F 303

8 5M-7-79

PRELIMINARY LIST OF ELECTORS

ELECTIONS CANADA

LISTE PRÉLIMINAIRE DES ÉLECTEURS

This list of qualified electors for the polling division number as set out below was prepared for use at the pending federal election from information obtained at the enumeration and has been certified by the signature(s) below as to completeness and correctness so far as is possible.

La présente constitue la liste des électeurs de la section de vote dont le numéro apparaît plus bas préparée en vue de l'élection fédérale en cours d'après les renseignements recueillis lors du recensement. Le(s) recenseur(s) y a(ont) apposé sa(leur) signature, affirmant que cette liste est aussi complète et exacte que possible.

N°			
	BRUYERE		
1	Charbonneau Yvon (m)	11	J8T-2T9
2	Charbonneau Barbara (f)	11	
3	Liberty Monique (f)	13	
4	Waters Yvette (f)	13	
5	Waters Georges (m)	13	
6	D'Aoust Madeleine (f)	14	J8T-2V1
7	Roy Michel (m)	14	
8	Roy Dorana (f)	14	
9	Laviolette Madeleine (f)	15A	J8T-2T9
10	Laviolette Claude (m)	15 A	
11	Labelle Claire (f)	15	
12	Labelle Emilien (m)	15	
13	Sirard Ghislaine (f)	16	J8T-2V1
14	Sirard Gaston (m)	16	
15	Larabie Agathe (f)	16	
16	Larabie René (m)	16	
	Boul. GREBER		
17	Lalonde Richard (m)	30½	J8T-3P5
18	Lalonde Muguette (f)	30½	
19	Poulin Thérèse (f)	34	J8T-3P6
20	Poulin Raymond (m)	34	
21	Sennett Maurice (m)	34 A	
22	Leblanc Ruth (f)	34 B	
23	Murray Brenda (f)	44 A	
24	Samson Joseph-Paul (m)	44	J8T-4Y8
	150 BOUL. GREBER		
25	Boussonneault Denis (m)	Apt.101 A	J8T-3R3
26	Bouchard Micheline (f)	101 A	
27	Mercier Monique (f)	102 A	
28	Derry Annette (f)	104 A	
29	Labelle Lynne (f)	105 A	
30	Charbonneau Nicole (f)	106 A	
31	Kausac Shahnaz (m)	107 A	
32	Kausac Hanif (f)	107 A	
33	Melançon Louis (m)	201 A	
34	Brault Sylvie (f)	201 A	
35	Chalifoux Marie (f)	202 A	
36	Mathieu Rosaire (m)	203 A	
37	Mathieu Hélène (f)	203 A	
38	Larose Lucie (f)	204 A	
39	Bélaire Alain (M)	205 A	
40	Sauvé Claudette (f)	205 A	
41	Fortin Bruno (m)	206 A	
42	Ryan Suzanne (f)	206 A	
43	Picard André (m)	207 A	
44	Tremblay Sonia (f)	207 A	
45	Perras Estelle (f)	208 A	
46	Dubien Maurice (m)	208 A	
47	Burns Suzanne (f)	301 A	
48	Bélanger Bertrand (m)	302 A	
49	Robertson Johanne (f)	303 A	
50	Lebeau Henri (m)	305 A	
51	Vincen Louise (f)	306 A	
52	Laurin Marcel (m)	307 A	
53	Larose Micheline (f)	308 A	
54	Larose Marc (m)	308 A	
55	Larose Guy (m)	308A	
56	Potvin Mireille (f)	401 A	
57	Dupuis Jacques (m)	402 A	
58	Valentine Peter (m)	403 A	

N°		
	150 BOUL. GREBER	**JJ J8T-3R3**
59	Valentine Sonia (f)	403 A
666	St-Denis Monique (f)	405 A
61	Bourgeau François (m)	405 A
62	Loyer Roger (m)	406 A
63	Loyer Yolande (f)	406 A
64	Chartime Serge (m)	407 A
65	Renaud Bradly (m)	408 A
66	Renaud Brigitte (f)	408 A
67	Belhumeur Daniel (m)	101 B
68	Leblanc Josée (f)	101 B
69	Philion Pierre (m)	102 B
70	Pratton Linda (f)	102 B
71	Larivière Pierre (m)	103 B
72	Bérubé Lynne (f)	104 B
73	Bérubé Marcel (m)	104 B
74	Cousineau Guy (m)	105 B
75	Cleyhens André (m)	106 B
76	Grondin Stéphane (m)	107 B
77	Grondin Michelle (f)	107 B
78	Metz Gisèle (f)	108 B
79	Demers Lynn (f)	201 B
80	Beaudoin Aline (f)	201 B
81	Charron Yvette (f)	202 B
82	Charron Edgar (m)	202 B
83	Bertrand Gisèle (f)	203 B
84	Lacroix Linda (f)	204 B
85	Payment Gilles (m)	204 B
86	Glazer Carolle (f)	205 B
87	St-Jean Claire (f)	206 B
88	Thibeault Rollande (f)	207 B
89	Simon Christine (f)	207 B
90	Simon Nathalie (f)	207 B
91	Lamothe Susnne (f)	208 B
92	Dion Henri (m)	302 B
93	Coulombe Gilles (m)	302 B
94	Laberge Suzanne (f)	303 B
95	Crépin Jeanne (f)	304 B
96	Hébert Jay (m)	305 B
97	Laurin Anne (f)	306 B
98	Larcher Gaetan (m)	306 B
199	Jannack Carole (f)	307 B
100	Deschêne Linda (f)	401B
101	Leblanc Hélène (f)	402 B
102	Leblanc André (m)	402 B
103	Poulin Denis (m)	403 B
104	Villeneuve Charles (m)	404 B
105	Benoit Claire (f)	404 B
106	Benoit Richard (M)	404 B
107	Gratton Diane (f)	405 B
108	Bureau Mona (f)	406 B
109	Sirard Gabriel (m)	407 B
110	Lagrois Pierre (m)	407 B
111	Gratton Pierrette (f)	408 B
112	Smith Robert (m)	101 C
113	Smith Barbara (f)	101 C
114	Brouillette Luc (m)	102 C
115	Bédard Jacques (m)	103 C
116	Charbonneau Johanne (f)	103 C
117	Richer Marie (f)	104 C
118	Ferrier Michel (m)	105 C
119	Bannan Faye (f)	105 C

RURAL/RURALE

N° | page | N° | of/de

polling division / section de vote

electoral district/circonscription

Gatineau

certified / certifié signature(s)-enumerator(s) / signature(s)-recenseur(s)

Denise Lamothe Monique Lamothe

URBAN/URBAINE

N° 190 | page N° 1 of/de 3

polling division / section de vote

164309

F 303 — PRELIMINARY LIST OF ELECTORS

ELECTIONS CANADA

LISTE PRÉLIMINAIRE DES ÉLECTEURS

8 5M-7-79

This list of qualified electors for the polling division number as set out below was prepared for use at the pending federal election from information obtained at the enumeration and has been certified by the signature(s) below as to completeness and correctness so far as is possible.

La présente constitue la liste des électeurs de la section de vote dont le numéro apparaît plus bas préparée en vue de l'élection fédérale en cours d'après les renseignements recueillis lors du recensement. Le(s) recenseur(s) y a(ont) apposé sa(leur) signature, affirmant que cette liste est aussi complète et exacte que possible.

N°	150 BOUL. GREBER J8T-3R3		
120	Digonny Lynn (f)	Apt.	106C
121	Thibert Sylvie (f)		107C
122	St-Laurent Louis (m)		108C
123	Berger Dolores (F)		108C
124	Quenneville Jeanne (f)		201C
125	Renaud Dianne (f)		201C
126	Vincen Gabriel (m)		202C
127	Huberdeau Benoît (m)		203C
128	Leduc Louise (f)		203C
129	Boyer Chantal (f)		204C
130	Boyer Guylaine (f)		204C
131	Gauthier Claude (m)		205C
132	Clément Lucie (f)		205C
133	Marcoux Marcel (m)		206C
134	Légaré France (f)		207C
135	Légaré R. (f)		207C
136	Pelletier Gisèle (f)		308C
137	Sérafin Johanne (f)		302C
138	Leclair Patrick (m)		302C
139	Lavigne Brigitte (f)		303C
140	Roussel Roger (m)		303C
141	Carpentier Nicole (f)		304C
142	Bourgeois Hélène (f)		305C
143	Grouls Roch (m)		306C
144	Gosstonyi Suzanne (f)		306C
145	Larivière Guy (m)		307C
146	Larivière Jacqueline (f)		307C
147	Blanchette Denis (m)		308C
148	Roy Colette (f)		401C
149	Charron Germain (m)		401C
150	Lapensée Roland (m)		402C
151	Lapensée Marie-Jeanne (f)		402C
152	Lapensée Marcel (m)		402C
153	Dupuis Gilles (m)		403C
154	Patry Rita (f)		403C
155	Marcil Luc (M)		404C
156	Warden Johanne (f)		405C
157	Plouffe Johanne (f)		406C
158	Beaudoin Michel(M)		406C
159	Poirier Jeanine (f)		407C
160	Poirier Jacques (m)		407C
161	Bertrand Ginette (f)		408C
162	Lévis Michel (m)	J8T-3R4	101D
163	Lemay Guy (m)		101D
164	Laurin Diane (f)		102D
165	Lacasse Gilles (m)		102D
166	Deschatelets Richard (m)		103D
167	Deschatelets Suzette (f)		103D
168	Paquette Regent (m)		104D
169	Gagnon Sonia (f)		105D
170	Bédard Claudette (f)		106D
171	Charette Suzanne (f)		107D
172	Charette Larry (m)		107D
173	Gaudreau Jacqueline (f)		108D
174	Galipeau Luc (m)		201D
175	Tremblay Colette (f)		201D
176	Couture Agathe (f)		202D
177	Larose Daniel (m)		203D
178	Larose Louise-Anne (f)		203D
179	Latulippe Rachel (f)		204D
180	Dionne Gisèle (f)		206D
181	Ragusich Jean-Pierre (m)		207D

N°	150 BOUL.GREBER J8T-3R4		
182	Mercier Pauline (f)	Apt.	208D
183	Pilon Francine (f)		301D
184	Labelle André (m)		301D
185	Vallières Yves (m)		302D
186	Caron Pauline (f)		302D
187	Courtet Suzanne (f)		303D
188	Clermont Louise (f)		304D
189	Lambert Jacques (m)		305D
190	Ayotte Micheline (f)		305D
191	Desloges Angèle (f)		306D
192	Dompierre Chantal (f)		307D
193	Clément Barry (m)		307D
194	Dompierre Thérèse-Aline (f)		307D
195	Groulx Mireille (f)		308D
196	Beauchemin Mireille (f)		308D
197	Therrien Denis (m)		401D
198	Gauthier Pierre (m)		401D
199	Lacroix Michelle (f)		402D
200	Cabot Monique (f)		403D
201	Lirette Charles (m)		404D
202	Sokhn Daniel (m)		405D
203	Vanasse Simone (f)		406D
204	Côté Roselle (f)		407D
205	Duguay Julienne (f)		408D
206	Lafrenière Suzanne (f)		101E
207	Plouffe Albert (m)		102E
208	Longchamps Denise (f)		103E
209	Franche lyne (f)		104E
210	Bell David (f)		104E
211	Paradis Huguette (f)		105E
212	Pagé Gilberte (f)		106E
213	Prémeau Ginette (f)		107E
214	Perrier France (f)		108E
215	Fauteux François (m)		201E
216	Lacroix Jacqueline (f)		201E
217	Brunet Luc (m)		202E
218	Brunet Dary (m)		202E
219	Brunet Guar (m)		202E
220	Dumaine Denise (F)		203E
221	Dumaine Johanne (f)		203E
222	Dumaine Benoît (m)		203E
223	Cignac Denise (f)		204E
224	Hogan James (m)		205E
225	Potvin Anne (f)		206E
226	Desforges Pierrette (f)		207E
227	Sexton Huguette (f)		208E
228	Sexton Stéphane (m)		208E
229	Gendron Noella (f)		301E
230	Castilloux Daniel (m)		302E
231	Charbonneau Rollande (f)		303E
232	Charbonneau Luc (m)		303E
233	Benoît Diane (f)		304E
234	Benoît Jean-Paul (m)		304E
235	Huot Lucille (f)		305E
236	Lamothe Christine (f)		306E
237	Tessier Serge (m)		307E
238	Potvin Line (f)		307E
239	Lamothe Diane (f)		308E
240	Deschatelets Thérèse (f)		401E
241	Tremblay Vincence (f)		402E
242	Tierney rose-Marie (f)		403E
243	Dufour Paule (f)		404E

RURAL/RURALE

N° | page | N° | of/de

polling division / section de vote

electoral district/circonscription: Gatineau

certified / certifié

signature(s)-enumerator(s) / signature(s)-recenseur(s)

URBAN/URBAINE

N° 190 | page 2° | of/de 3

polling division / section de vote

164310

F 303 **PRELIMINARY LIST OF ELECTORS**

8.5M-7-79

ELECTIONS CANADA

LISTE PRÉLIMINAIRE DES ÉLECTEURS

This list of qualified electors for the polling division number as set out below was prepared for use at the pending federal election from information obtained at the enumeration and has been certified by the signature(s) below as to completeness and correctness so far as is possible.

La présente constitue la liste des électeurs de la section de vote dont le numéro apparaît plus bas préparée en vue de l'élection fédérale en cours d'après les renseignements recueillis lors du recensement. Le(s) recenseur(s) y a(ont) apposé sa(leur) signature, affirmant que cette liste est aussi complète et exacte que possible.

N°					N°
	1	150 BOUL. GREBER		J8T-3R4	
244	Ranzelle Liza (f)		Apt	406E	
245	Gauthier Marguerite (f)			407E	
246	Gauthier Pierre-Yves (m)			407E	
247	Dicaire Manon (f)			408E	
248	Paquin Luc (m)			408E	
	LEGAULT				
249	TToutloff Jeanette (f)	3		J8T-2R3	
250	Toutloff Frank (m)	3			
251	Lamoureux Léopold (m)	4		J8T-2R4	
252	Lamoureux Michel (m)	4			
253	Lamoureux Yolande (f)	4			
254	Dubois André (m)	5	Apt.4	J8T-2R3	
255	Gascon Line (f)	5	4		
256	Lebeau Denise (f)	5	3		
257	Leroux Jean (m)	5	3		
258	Leroux Sylvain (m)	5	3		
259	Flansberry Lyne (f)	5	2		
260	Flansberry Nelson (m)	5	2		
261	D'Amour Ronald (m)	5	1		
262	D'Amour Ginette (f)	5	1		
263	Marion Noel (m)	7		J8T-3R2	
264	Lavoie Carmelle (f)	7			
265	Toutloff Russel (m)	8		J8T-2R4	
266	Toutloff Richard (m)	8			
267	Toutloff Joan (f)	8			
268	Toutloff Thérèse (f)	8			
269					

RURAL/RURALE		electoral district/circonscription	URBAN/URBAINE	
N°	page	Gatineau	N° 190	page N° 3 of/de 3
	N° of/de	certified / certifié signature(s)-enumerator(s) / signature(s)-recenseur(s)		
polling division section de vote			polling division section de vote	

F 303 **PRELIMINARY LIST OF ELECTORS**

8 SM 7-79

ELECTIONS CANADA

LISTE PRÉLIMINAIRE DES ÉLECTEURS

164311

This list of qualified electors for the polling division number as set out below was prepared for use at the pending federal election from information obtained at the enumeration and has been certified by the signature(s) below as to completeness and correctness so far as is possible.

La présente constitue la liste des électeurs de la section de vote dont le numéro apparaît plus bas préparée en vue de l'élection fédérale en cours d'après les renseignements recueillis lors du recensement. Le(s) recenseur(s) y a(ont) apposé sa(leur) signature, affirmant que cette liste est aussi complète et exacte que possible.

N°			
	COUSINEAU		
1	Charbonneau, Micheline (F)	51	J8T3R9
2	Villeneuve, Claudette (F)	54	J8T3S1
3	Villeneuve, Julie (F)	54	J8T3S1
4	Villeneuve, Walter (M)	54	J8T3S1
5	Villeneuve Diane (F)	54	J8T3S1
6	Bertrand Murielle (F)	54	J8T3S1
7	Morrissette, Charles (M)	54	J8T3S1
8	Dussault, Robert (M)	54	J8T3S1
9	Methot, Lumina (F)	56	J8T3S1
10	Comtois, Anne (F)	57	J8T3R9
11	Comtois, Luc (M)	57	J8T3R9
12	Comtois, Rémi (M)	57	J8T3R9
13	Comtois, Sylvie (F)	57	J8T3R9
14	Comtois, Thérèse (F)	57	J8T3R9
	58 COUSINEAU		J8T3S1
15	Bertrand, Danny (M)	Apt.1	
16	Maleau,Bertrand, Carole (F)	Apt.1	
17	Dubien, Florence (M)	Apt.2	
18	Belair, Aline (F)	Apt.3	
	59 COUSINEAU		J8T3R9
19	Cirenne, Jacques (M)	Apt.3	
20	Brazeau, Gilles (M)	Apt.3	
21	Simard, Laurent (M)	59	J8T3R9
22	Simard, Micheline (F)	59	J8T3R9
23	Simard, Paul (M)	59	J8T3R9
24	Lacroix, Louise (F)	59	J8T3R9
25	Burgoyne, Rodolphe (M)	60	J8T3S1
26	Campbell-Burgoyne Yvette (F)	60	J8T3S1
27	Doucet, Lise (F)	60½	J8T3S1
28	Laurin, Russell (M)	60½	J8T3S1
29	Pilon, Francine (F)	61	J8T3R9
30	Pilon, Gertrude (F)	61	J8T3R9
31	Pilon,Robert (M)	61	J8T3R9
32	Pilon, Théobald (M)	61	J8T3R9
33	Corneau, Carmélia (F)	63	J8T3R9
34	Corneau, Céline (F)	63	J8T3R9
35	Corneau, Gisèle (F)	63	J8T3R9
36	Corneau, Robert (M)	63	J8T3R9
	64 COUSINEAU		J8T3S1
37	Larouche, Lisette (F)		
38	Clusiau, Nicole (F)	Apt. 2	
39	Gratton, Georges (M)	Apt. 2	
40	Lepage, Denis (M)	Apt. 3	
41	Atchison, Carole (F)	65A	J8T3R9
42	Atchison, Olive (F)	65A	J8T3R9
43	Atchison Stanley (M)	65A	J8T3R9
44	Fortier, Réal (M)	65B	J8T3R9
45	Dufour, Marianne (F)	65B	J8T3R9
46	Poulin, Diane (F)	66	J8T3S1
47	Poulin, Marcel (M)	66	J8T3S1
48	St-Amour, Lucien (M)	67B	J8T3R9
49	St-Amour, Monique (F)	67B	J8T3R9
50	D'Abremont-Boisclair, Hélène (F)	67A	J8T3R9
51	D'Abremont, Michel (M)	67A	J8T3R9
52	Morin, Pauline (F)	68	J8T3S1
53	Morin, Roger (M)	68	J8T3S1
54	Morin, Sylvie (F)	68	J8T3S1
55	Coté, Isidore (M)	69	J8T3R9
56	Langevin, André (M)	69 Apt.1	J8T3R9

RURAL/RURALE

N° | page N° | of/de

polling division / section de vote

electoral district/circonscription

GATINEAU

certified / certifié — signature(s)-enumerator(s) / signature(s)-recenseur(s)

Fernande Boucher

URBAN/URBAINE

N° 191 | page N° 1 | of/de 5

polling division / section de vote

F 303 **PRELIMINARY LIST OF ELECTORS**

8 5M-7-79

ELECTIONS CANADA

164312

LISTE PRÉLIMINAIRE DES ÉLECTEURS

This list of qualified electors for the polling division number as set out below was prepared for use at the pending federal election from information obtained at the enumeration and has been certified by the signature(s) below as to completeness and correctness so far as is possible.

La présente constitue la liste des électeurs de la section de vote dont le numéro apparaît plus bas préparée en vue de l'élection fédérale en cours d'après les renseignements recueillis lors du recensement. Le(s) recenseur(s) y a(ont) apposé sa(leur) signature, affirmant que cette liste est aussi complète et exacte que possible.

N°			
57	Chénier, Agnès (F)	71	J8T3R9
58	Chénier, René (M)	71	J8T3R9
59	Chénier, Richard (M)	71	J8T3R9
60	Riel, Micheline (F)	71A	J8T3R9
61	Ouimet, Alfred (M)	73	J8T3R9
62	Ouimer, Lévina (F)	73	J8T3R9
63	Ouimet, Lucie (F)	73	J8T3R9
64	Ouimet, Pierre (M)	73	J8T3R9
65	Chudzia André (M)	74	J8T3S1
66	Chudzia, Maria (F)	74	J8T3S1
67	Simard, Marcel (M)	75	J8T3R9
68	Simard, Suzanne (F)	75	J8T3R9
69	Millette, Irène (F)	76A	J8T3S1
70	Millette, Rhéal (M)	76A	J8T3S1
71	Millette, Micheline (F)	76A	J8T3S1
72	Millette, Suzanne (F)	76A	J8T3S1
73	PaQuette, Nicole (F)	76A	J8T3S1
74	Patry, Françoise (F)	76B	J8T3S1
75	Roussel, Sylvie (F)	76C	J8T3S1
76	Gougeon, Paul (M)	76	J8T3S1
77	Leblanc, Marc (M)	77	J8T3R9
78	Villeneuve, Suzanne (F)	77	J8T3R9
79	Guénard, Christine (F)	77B	J8T3R9
80	Guénard, René-Luc (M)	77B	J8T3R9
81	Sabourin, Bernard (M)	78	J8T3S1
82	Sabourin, Nicole (F)	78	J8T3S1
83	Tremblay, Michel (M)	79	J8T3R9
84	Lemieux-Tremblay, Pauline, (F)	79	J8T3R9
85	Tremblay Rodolphe (M)	79	J8T3R9
86	Istead, Claudette (F)	80	J8T3S1
87	Istead, Francine (F)	80	J8T3S1
88	Istead, Gordon (M)	80	J8T3S1
89	Istead Jean (M)	80	J8T3S1
90	Istead, Lise, (F)	80	J8T3S1
91	Farley, Céline (F)	81	J8T3R9
92	Farley, Gérard (M)	81	J8T3R9
93	Farley, Paquerette (F)	81	J8T3R9
94	Mathé, Huguette (F)	82	J8T3S1
95	Mathé, Jean-Yves (M)	82	J8T3S1
96	Mathé, Michel (M)	82	J8T3S1
97	Mathé, Micheline (F)	82	J8T3S1
98	Laviolette, Diane (F)	83	J8T3R9
99	Laviolette, Paul-Emile (M)	83	J8T3R9
100	D'Aoust, Aline (F)	84	J8T3S1
101	Labelle, Germaine (F)	84	J8T3S1
102	St-Amour, Gérald (M)	85	J8T3R9
103	St-Amour, Gilles (M)	85	J8T3R9
104	St-Amour, Suzanne (F)	85	J8T3R9
105	Couke, Annette (F)	86	J8T3S1
106	Couke, Daniel (M)	86	J8T3S1
107	Couke, Paul (M)	86	J8T3S1
108	Snyder, Ann (F)	88	J8T3S1
109	Snyder, Rose Marie (F)	88A	J8T3S1
110	Jeannotte, Daniel (M)	89	J8T3R9
111	Larose, Edmond (M)	89	J8T3R9
112	Riley, Line (F)	89	J8T3R9
113	Groleau, Carole (F)	90	J8T3S1
114	Domingue, Louise (F)	90	J8T3S1
115	Domingue, Serge (M)	90	J8T3S1
116	Groleau, Richard (M)	90	J8T3S1
117	Snyder, Hector (M)	90	J8T3S1

RURAL/RURALE			electoral district/circonscription	URBAN/URBAINE		
N°	page N°	page of/de	GATINEAU	N° 191	page N° 2	page of/de 5
polling division section de vote			certified certifié — signature(s)-enumerator(s) / signature(s)-recenseur(s): Suzanne Legault Lemay, Fernande Boucher	polling division section de vote		

164313

F 303 **PRELIMINARY LIST OF ELECTORS**

ELECTIONS CANADA

LISTE PRÉLIMINAIRE DES ÉLECTEURS

8 5M 7-79

This list of qualified electors for the polling division number as set out below was prepared for use at the pending federal election from information obtained at the enumeration and has been certified by the signature(s) below as to completeness and correctness so far as is possible.

La présente constitue la liste des électeurs de la section de vote dont le numéro apparaît plus bas préparée en vue de l'élection fédérale en cours d'après les renseignements recueillis lors du recensement. Le(s) recenseur(s) y a(ont) apposé sa(leur) signature, affirmant que cette liste est aussi complète et exacte que possible.

N°			
118	Snyder, Marie-Ann (F)	90	J8T3S1
119	Pilon, Cyril (M)	91	J8T3R9
120	Pilon, Jeannette (F)	91	J8T3R9
121	Guitar, Marc (M)	91A	J8T3R9
122	Parisien, Sandra (F)	91A	J8T3R9
123	Gollain Lise (F)	95	J8T3R9
124	Gollain, Richard (M)	95	J8T3R9
125	Strasbourg, Irène (F)	96	J8T3S1
126	Strasbourg, Jean-Paul (M)	96	J8T3S1
127	Létang, Monique (F)	96B	J8T3S1
128	Paquette, Andrée (F)	97	J8T3R9
129	Labelle, Omérine (F)	97A	J8T3R9
130	Lavergne, Gilberte (F)	97B	J8T3R9
131	Lavergne, Henri (M)	97B	J8T3R9
132	Comtois, Claude (M)	99	J8T3R9
133	Comtois, Gisèle (F)	99	J8T3R9
134	Richard, François (M)	100A	J8T3S1
135	Richard, Ginette (F)	100A	J8T3S1
136	Richard, Rita (F)	100A	J8T3S1
137	Richard, Ubald (M)	100A	J8T3S1
138	Brière, Diane (F)	100	J8T3S1
139	Brière, Michel (M)	100	J8T3S1
140	Lanteigne, Elvina (F)	102	J8T3S1
141	Lanteigne, Jean-Baptiste (M)	102	J8T3S1
142	Biron, Evangéline (F)	103	J8T3R9
143	Biron, Madeleine (F)	103	J8T3R9
144	Noel, Alice (F)	103A	J8T3R9
145	Gauvin, Marc (M)	103B	J8T3R9
146	Gauvin, Paulette (F)	103B	J8T3R9
147	Lamoureux, Jocelyn (M)	104	J8T3S1
148	Lamoureux, Mario (M)	104	J8T3S1
149	Lamoureux, Madeleine (F)	104	J8T3S1

N°			
150	Lamoureux, Vital (M)	104	J8T3S1
151	Prud'homme, Carol (M)	106	J8T3S1
152	Ménard, Ginette (F)	106	J8T3S1
153	Fortin, Fabien (M)	107	J8T3R9
154	Fortin, Marie-Jeanne (F)	107	J8T3R9
155	Comtois, Colette (F)	110	J8T3S1
156	Comtois, Paul-Emile (M)	110	J8T3S1
157	Turcotte, Eva (F)	111	J8T3R9
158	Turcotte, Marc (M)	111	J8T3R9
159	Levesque, Carol (M)	112	J8T3S1
160	Jean, Levesque (M)	112	J8T3S1
161	Messier, Hélène (F)	112	J8T3S1
162	Ladouceur, Nicole (F)	112	J8T3S1
163	Poulin, Jean-Pierre (M)	112	J8T3S1
164	Pilon, Denise (F)	113	J8T3R9
165	Pilon, Jean-Claude (M)	113	J8T3R9
166	Faoual, Mona (F)	114	J8T3S1
167	Faoual, Mustapha (M)	114	J8T3S1
		115 COUSINEAU	J8T3R9
168	Dubé, Serge (M)		
169	Beaudoin, Daniel (M)		
170	Beaudoin, Hélène (F)	Apt.3	
171	Lafontaine, Jacques (M)	Apt.2	
172	Brazeau Lise (F)	Apt.1	
173	Bourgeois, Louise (F)	Apt.2	
174	Lamoureux, Claire (F)	117	J8T3R9
175	Lamoureux, Céline (F)	117	J8T3R9
176	Lamoureux, Léo (M)	117	J8T3R9
177	Lamoureux, Yves, (M)	117	J8T3R9
178	Groulx, Ginette (F)	118	J8T3S1
179	Groulx, Michel (M)	118	J8T3S1

RURAL/RURALE			electoral district/circonscription	URBAN/URBAINE		
N°	page		GATINEAU	N°	page	
	N°	of/de		191	N° 3	of/de 5
polling division section de vote			certified certifié signature(s)-enumerator(s) / signature(s)-recenseur(s) Suzanne Legault Lemay / Fernande Boucher	polling division section de vote		

F 303 PRELIMINARY LIST OF ELECTORS

8 SM 7 79

ELECTIONS CANADA

164314

LISTE PRÉLIMINAIRE DES ÉLECTEURS

This list of qualified electors for the polling division number as set out below was prepared for use at the pending federal election from information obtained at the enumeration and has been certified by the signature(s) below as to completeness and correctness so far as is possible.

La présente constitue la liste des électeurs de la section de vote dont le numéro apparaît plus bas préparée en vue de l'élection fédérale en cours d'après les renseignements recueillis lors du recensement. Le(s) recenseur(s) y a(ont) apposé sa(leur) signature, affirmant que cette liste est aussi complète et exacte que possible.

N°			
180	Legault, Richard(M)	118 Apt. 2	J8T3S1
181	Vanasse, Jean-Guy (M)	118	J8T3S1
182	Vanasse, Liliane (F)	118	J8T3S1
183	Mireault, Sylvie (F)	118	J8T3S1
184	Pilon, Denise (F)	119	J8T3R9
185	Pilon, Gérald (M)	119	J8T3R9
186	Bertrand, Rhéal (M)	120	J8T3S1
187	Bertrand, Francine (F)	120	J8T3S1
188	Monette, Cécile (F)	120	J8T3S1
189	Monette, Jean-Bernard (M)	120	J8T3S1
190	Monette, Monique (F)	120	J8T3S1
191	Patry, Jean (M)	121	J8T3R9
192	Patry, Sylvain (M)	121	J8T3R9
193	D'Amour, Michel(M)	121	J8T3R9
194	D'Amour, Francine (F)	121	J8T3R9
195	Gagné, Annette (F)	122	J8T3S1
196	Gagné, Roger (M)	122	J8T3S1
197	Leclair, Carole (F)	122	J8T3S1
198	Leclair, Daniel (M)	122	J8T3S1
199	Lalonde, Johanne (F)	123	J8T3R9
200	Peterson, Gérard (M)	123	J8T3R9
201	Peterson, Madeleine (F)	123	J8T3R9
202	Peterson, Monique (F)	123	J8T3R9
203	Desjardins, Joan (F)	124	J8T3S1
204	Desjardins, Léonard (M)	124	J8T3S1
205	Barbe, Jean-Pierre (M)	125	J8T3R9
206	Saumier, Francine (F)	125	J8T3R9
207	Latreille, Lucille (F)	127	J8T3R9
208	Carrière-Morrissette, Danielle (F)	127	J8T3R9
209	Morrissette, Roger (M)	127	J8T3R9
210	Miron, Michel (M)	127	J8T3R9
211	Miron, Pierre (M)	127	J8T3R9
212	Mineault, Christine (F)	128	J8T3S1
213	Mineault, Elzire (M)	128	J8T3S1
214	Mineault, Oscar (M)	128	J8T3S1
215	Mineault, Richard (M)	128	J8T3S1
216	Bastien, Hélène (F)	129	J8T3R9
217	Bastien, Jacques (M)	129	J8T3R9
218	Picard, Guy (M)	130	J8T3S1
219	Picard, Nicole (F)	130	J8T3S1
220	Lambert, Nancy (F)	130A	J8T3S1
221	Vanier, Georgette (F)	131	J8T3R9
222	Vanier, Roland (M)	131	J8T3R9
223	Rousseau, Fernand (M)	132	J8T3S1
224	Villeneuve, Donald (M)	133	J8T3R9
225	Villeneuve, Laurenne(F)	133	J8T3R9
226	Schryer, Roger (M)	150	J8T3R9
227	Schryer, Sandra (F)	150	J8T3R9
	Confédération		
228	Quinn,Yvon(M)	4	J8T 6K6
229	Quinn,Audrey(F)	4	
230	Quinn,Lyne(F)	4	
231	Abott,Ida(F)	4	
232	Beauregard,Raymond(M)	6	J8T 2A8
233	Beauregard,Jeanne-D'Arc	6	
234	Beauregard,Linda(F)	6	
235	Tessier,Pierre(M)	7	J8T 2A7
236	Tessier,Huguette(F)	7	
237	Bélair,Caroll(F)	11	
238	Roy,Raymond(M)	11	
239	Gratton,Denis(M)	11	

RURAL/RURALE

N° | page N° | of/de

polling division / section de vote

electoral district/circonscription

GATINEAU

certified / certifié — signature(s)-enumerator(s) / signature(s)-recenseur(s)

Suzanne Legault Fernand Fernande Boucher

URBAN/URBAINE

N° 191 | page N° 4 | of/de 5

polling division / section de vote

164315

F 303 PRELIMINARY LIST OF ELECTORS

ELECTIONS CANADA

LISTE PRÉLIMINAIRE DES ÉLECTEURS

8.5M-7-79

This list of qualified electors for the polling division number as set out below was prepared for use at the pending federal election from information obtained at the enumeration and has been certified by the signature(s) below as to completeness and correctness so far as is possible.

La présente constitue la liste des électeurs de la section de vote dont le numéro apparaît plus bas préparée en vue de l'élection fédérale en cours d'après les renseignements recueillis lors du recensement. Le(s) recenseur(s) y a(ont) apposé sa(leur) signature, affirmant que cette liste est aussi complète et exacte que possible.

N°				N°
	Confédération			
240	Alkahatib,Adlae(F)	13	J8T 2A7	
241	Aldahatib,Khalede(M)	13		
242	Guertin,Claude(M)	15		
243	Guertin,Monique(F)	15		
244	Sylvestre,Eloi(M)	17		
245	McMillan,Joelle(F)	18	J8T 2A8	
246	Lamoureux,André(M)	19	J8T 2A7	
247	Lamoureux,Ginette(F)	19		
248	Lamoureux,Delphis(M)	19		
249	Lamoureux,Georgette(F)	19		
250	Lacroix,Richard(M)	21	J8T 5P6 C.P. 397	
251	Lacroix,Berthe(F)	21		
252	Charlebois-Jacques,Jeanne (F)	23	J8T 2A7	
253	Jacques,Claude(M)	23	J8T 2A7	
254	Jacques,Lise(F)	23		
255	Jacques,Madeleine(F)	23		
256	Jacques,Pierre(M)	23		
257	Parent,Ovila(M)	24		
258	Parent,Thérèse(F)	24	J8T 2A9	
259	Parent,Francine(F)	24		
260	Parent,André(M)	24		
261	Lajoie,Denise(F)	25	J8T 2A7	
262	Lajoie,Guy(M)	25	J8T 2A7	
263	Charette,David(M)	26	J8T 2A9	
264	Charette,Céline(F)	26		
265	Aubut,Léo(M)	27	J8T 2A7	
266	Dallaire,Aline(F)	28	J8T 2A9	
267	Beaulieu,Danielle(F)	28		
268	Gravel,Diane(F)	28		
269	Normand,Alain(M)	30		
270	Normand,André(M)	30		
271	Normand,MOnique(F)	30		

RURAL/RURALE			electoral district/circonscription	URBAN/URBAINE		
N°	page		Gatineau	N°	page	
	N°	of/de		191	N° 5	of/de 5
polling division section de vote			certified / certifié signature(s)-enumerator(s) / signature(s)-recenseur(s) Suzanne Legault-Ramsay, Fernande Boucher	polling division section de vote		

164316

F 303 **PRELIMINARY LIST OF ELECTORS**

ELECTIONS CANADA

LISTE PRÉLIMINAIRE DES ÉLECTEURS

8.5M-7-79

This list of qualified electors for the polling division number as set out below was prepared for use at the pending federal election from information obtained at the enumeration and has been certified by the signature(s) below as to completeness and correctness so far as is possible.

La présente constitue la liste des électeurs de la section de vote dont le numéro apparaît plus bas préparée en vue de l'élection fédérale en cours d'après les renseignements recueillis lors du recensement. Le(s) recenseur(s) y a(ont) apposé sa(leur) signature, affirmant que cette liste est aussi complète et exacte que possible.

N°	GATINEAU			N°			
	rue MARENGERE				rue MARENGERE		
1	DUBE Claire (f)	3	J8T 3T4	62	BEAUMIER Jocelyne (f)	33	J8T 3T4
2	LEMEPY Gilles (m)	10A		63	BEAUMIER Jacques (m)	33	
3	LATREILLE Suzanne (f)	10A		64	BEAUMIER Reine (f)	33	
4	ROY Gilles (m)	10½	J8T 3T5	65	BAREL Robert (m)	33	
5	ROY Joanne (f)	10½		66	PILON Colombe (f)	34	J8T 3T5
6	ETHIER Gaston (m)	11	J8T 3T4	67	PILON Gilbert (m)	34	
7	DUPRAS André (m)	11½		68	PILON Linda (f)	34	
8	DUPRAS Carole (f)	11½		69	PILON Rhéal (m)	34	
9	GOMYEA Ginette (f)	12	J8T 3T5	70	COUSINEAU Aurèle (m)	34	
10	GOMYEA Léo (m)	12		71	CHARETTE Francine (f)	38	
11	DESJARDINS Daniel (m)	12		72	CHAPETTE Luc (m)	38	
12	DESHARNAIS Estelle (f)	12		73	MARENGERE Rémi (m)	38	
13	PROULX Lucie (f)	12		74	DESHARNAIS Roger (m)	42	J8T 3T6
14	FORESTIER Cléophas (m)	13	J8T 3T4	75	ROBINSON Yvette (f)	42	
15	FORESTER Raymond (m)	13			45 rue Marengère		J8T 3T7
16	ETHIER Fernande (f)	13½		77	BENOIT Arthur (m) apt.	1	
17	BRIERE Marguerite (f)	15		78	BENOIT Jeannine (f)	1	
18	BLASS André (m)	15		79	ETHIER Agathe (f)	3	
19	MIRON Nicole (f)	16	J8T 3T5	80	ETHIER Ronald (m)	3	
20	BEAUCHAMP Diane (f)	17	J8T 3T4	81	GALIPEAU Eugène (m)	4	
21	PAUL Micheline (f)	19		82	GALIPEAU Jeanne (f)	4	
22	PEPIN Claude (m)	20	J8T 3T5	83	MADORE Gisèle (f)	5	
23	PEPIN Emile (m)	20		84	CHARTRAND Yvon (m)	5	
24	BERNIER Jean (m)	20½		85	LEMIEUX M-Anne (f)	9	
25	BERNIER Gisèle (f)	20½		86	LEMIEUX Rodolphe (m)	9	
26	LEMIEUX Cécile (f)	20½		87	PILOTTE Line (f)	9B	
27	LABELLE Jacqueline (f)	21A	J8T 3T4	88	PILOTTE Michelle (f)	9B	
28	LATREILLE Agathe (f)	21B		89	VERY Daniel (m)	10	
29	LATREILLE René (m)	21B		90	BOUCHER Rachel (f)	10	
30	BOURGOIS Nicole (f)	21A		91	SIMARD Jean (m)	14	
31	SEGUIN Guy (m)	22	J8T 3T5	92	SIMARD Diane (f)	14	
32	SEGUIN Rita (f)	22		93	SIMARD Carole (f)	48A	J8T 3T6
33	FORTIN Raymond (m)	23	J8T 3T4	94	DODD Ronald (m)	52	
34	FORTIN Yvette (f)	23		95	CHARRON Yolande (f)	52	
35	LAPOINTE Pauline (f)	24	J8T 3T5	96	BIGRAS Diane (f)	54	
36	TREMBLAY Ronald (m)	24		97	BIGRAS Joanne (f)	54	
37	PREVOST Yvon (m)	25	J8T 3T4	98	BIGRAS Marie-Ange (f)	54	
38	ENGELHAST Christoph (m)	25		99	DUFUIS Alma (f)	56	
39	SEGUIN Diane (f)	25		100	FRANCOEUR Narcisse (m)	56	
40	GUITAR Helene (f)	26	J8T 3T5	101	DUFUIS René (m)	56A	
41	GUITAR Michel (m)	26		102	BLONDIN Gaston (m)	58	
42	GUITAR Sylvain (m)	26		103	BLONDIN Nicole (f)	58	
43	DUMAIS Francine (f)	27	J8T 3T4	104	DESBIENS Christine (f)	58A	
44	BEAULIEU Laurent (m)	27		105	RICHARD Pierre (m)	58A	
45	CHARETTE Gaston (m)	27½		106	MIRON Georgette (f)	64	
46	CHAPETTE Pierrette (f)	27½		107	MIRON Sylvie (f)	64	
47	RIENDEAU Line (f)	28	J8T 3T5	108	FORTIN Viviane (f)	64	
48	RIENDEAU Lucie (f)	28		109	HOTTE J-Paul (m)	66	
49	PAQUIN Gérard (m)	28		110	HOTTE Liliane (f)	68	
50	COUSINEAU Lise (f)	28		111	HOTTE Linda (f)	68	
51	LAGACE Denis (m)	29	J8T 3T4	112	HOTTE Richard (m)	68	
52	LAGACE Réal (m)	29		113	LEPINE Serge (m)	68	
53	LAGACE Yvonne (f)	29		114	BAILEY Amore (f)	68A	
54	BOURGOIS Robert (m)	29A		115	GOUIN Johanne (f)	68A	
55	PAQUIN Claire (f)	30	J8T 3T5	116	CHEVRIER Alain (m)	70	
56	LATREILLE Michel (m)	30		117	CHEVRIER Anita (f)	70	
57	LATREILLE Sylvie (f)	30		118	CHEVRIER Dominique (f)	70	
58	CHARRON François (m)	31	J8T 3T4	119	CHEVRIER Serge (m)	70	
59	CHARRON Nancy (f)	31		120	CHEVRIER Jean Roca (m)	70	
60	LACROIX Germain (m)	33½		121	LATREILLE André (m)	73A	J8T 3T7
61	BEAUMIER Ginette (f)	33		122	LATREILLE J-Baptiste (m)	73A	

RURAL/RURALE			electoral district/circonscription	URBAN/URBAINE		
N°	page N°	of/de	Gatineau	N° 192	page N° 1	of/de 2
polling division section de vote			certified certifié signature(s)-enumerator(s) / signature(s)-recenseur(s)	polling division section de vote		

F 303 **PRELIMINARY LIST OF ELECTORS**

8.5M-7-79

ELECTIONS CANADA

LISTE PRÉLIMINAIRE DES ÉLECTEURS

164317

This list of qualified electors for the polling division number as set out below was prepared for use at the pending federal election from information obtained at the enumeration and has been certified by the signature(s) below as to completeness and correctness so far as is possible.

La présente constitue la liste des électeurs de la section de vote dont le numéro apparaît plus bas préparée en vue de l'élection fédérale en cours d'après les renseignements recueillis lors du recensement. Le(s) recenseur(s) y a(ont) apposé sa(leur) signature, affirmant que cette liste est aussi complète et exacte que possible.

N°				
	45 rue MARENGERE			
123	LATREILLE Marcel (m)	73A	J8T	3T7
124	LATREILLE Pierre (m)	73A		
125	LATREILLE Simone (f)	73A		
126	VALIN Monique (f)	73B		
127	VALIN Anne (f)	73B		
128	VALIN Joanne (f)	73B		
129	CHAREST André (m)	73C		
130	CHAREST Claudette (f)	73C		
131	CHAREST Joanne (f)	73C		
132	CADIEUX Denise (f)	73D		
133	CADIEUX Denis (m)	73D		
134	CADIEUX Michel (m)	73D		
135	CADIEUX Richard (m)	73D		
136	PARENT Réjeanne (f)	73D		
137	LABONTE François (m)	74		
138	LABONTE Wilfrid (m)	74		
139	CHRETIEN Diane (f)	75B		
140	GAGNON Louis (m)	75C		
141	GAGNON Madeleine (f)	75C		
142	COSSETTE M.Claire (f)	76		
143	CHOLETTE Lucie (f)	76		
144	CHOLETTE Jacques (m)	76		
145	LAURIN Emery (m)	77A		
146	LAURIN Georgette (f)	77A		
147	LAURIN Michel (m)	77A		
148	LAURIN Polidor (m)	77A		
149	SANCARTIER Noella (f)	77B		
150	SANCARTIER Richard (m)	77B		
151	BUSSIER Arthur (m)	77C		
152	TROTTIER Mario (m)	77C		
153	TROTTIER Rita (f)	77C		
154	TROTTIER Sylvie (f)	77C		
156	GAUDREAU Jean (m)	80	J8T	3T8
	81 MARENGERE			
157	DEMERS Richard (m)	102	J8T	3T7
158	DANIS Bryan (m)	103		
159	DANIS Francine (f)	103		
160	GIROUX J-Paul (m)	104		
161	GIROUX Viviane (f)	104		
162	LAJOIE Emelda (f)	202		
163	BEAUDRY Lucie (f)	202		
164	CHARBONNEAU Nanon (f)	202		
164	BERTRAND Pierre (m)	202		
165	COUTURE Denis (m)	205		
	85 MARENGERE			
166	PHARAND Pauline (f) apt.	101	J8T	3T7
167	WELSH J.Claude (m)	101		
168	FORTIN Colombe (f)	102		
169	JEAN Marie-Marthe (f)	103		
170	RENAUD Blanche (f)	104		
171	FILION Françoise (f)	105		
172	FILION Louis (m)	105		
173	LAFONTAINE Yvon (m)	105		
174	SIMON Nicole (f)	106		
175	ROY André (m)	107		
176	ROY Sandra (f)	107		
177	RENAUD Jeannette (f)	108		
178	SIMARD Aline (f)	202		
179	BIGRAS Johanne (f)	203		
180	PAQUETTE Aline (f)	204		
181	PAQUETTE Bernard (m)	204		

N°				
	85 rue MARENGERE	apt		
182	DUGAS Gaytanne (f)	205	J8T	3T7
183	ROY Lise (f)	206		
184	ST-PIERRE Gisèle (f)	206		
185	BASTIEN Helen (f)	208		
186	BRULE Louise (f)	301		
187	HART Evelyne (f)	302		
188	SAUVE Paul (m)	302		
189	BRUNET Lucy (f)	303		
190	LAROSE Micheline (f)	303		
191	GOSSELIN Carole (f)	304		
192	CABANA Claudette (f)	304		
192	MARTEL Noella (f)	304		
193	MORRISETTE Carole (f)	305		
194	RODIER Fernande (f)	306		
195	LEFEBVRE Diane (f)	307		
	rue MARENGERE			
196	DUBE Pierre (m)	84E	J8T	3T8
197	LAPOINTE Normand (m)	84		
198	LEBLANC M.Josée (f)	84		
199	PICOTTE Linda (f)	84		
200	SEGUIN Carole (f)	84		
201	MALETTE Christine (f)	96	J8T	3T8
202	MALETTE Luc (m)	96		
203	MALETTE Jean (m)	96		
	rue ST-YVES			
204	GAUVREAU Jocelyne (f)	70	J8T	2L2
205	LEDOUX Monique (f)	70		
206	BELLEMARE Blanche (f)	75		
207	CODERRE Daniel (m)	75		
208	CODERRE Léo (m)	75		
209	CODERRE Thérèse (f)	75		

RURAL/RURALE — N° — page N° of/de — polling division / section de vote

electoral district/circonscription: Gatineau

certified / certifié — signature(s)-enumerator(s) / signature(s)-recenseur(s)

URBAN/URBAINE — N° 192 — page N° 2 of/de 2 — polling division / section de vote

164318

F 303 **PRELIMINARY LIST OF ELECTORS**

8 5M-7-79

ELECTIONS CANADA

LISTE PRÉLIMINAIRE DES ÉLECTEURS

This list of qualified electors for the polling division number as set out below was prepared for use at the pending federal election from information obtained at the enumeration and has been certified by the signature(s) below as to completeness and correctness so far as is possible.

La présente constitue la liste des électeurs de la section de vote dont le numéro apparaît plus bas préparée en vue de l'élection fédérale en cours d'après les renseignements recueillis lors du recensement. Le(s) recenseur(s) y a(ont) apposé sa(leur) signature, affirmant que cette liste est aussi complète et exacte que possible.

N°	ARCHAMBAULT			N°	ARCHAMBAULT		
1	CORRIVEAU, Flore (F)	7	J8T 2L7	63	CHARRETTE, Francine (F)	32	J8T 2T5
2	PARADIS, Line (F)	7	J8T 2L7	64	VANASSE, Claire (F)	34	J8T 2M2
3	PARADIS, Roger (M)	7	J8T 2L7	65	PHILIPPOT, Simon (M)	34	J8T 2M2
4	PARADIS, Claudette (F)	7	J8T 2L7	66	TREMBLAY, Gérard (M)	35	J8T 2M1
5	MILLETTE, Annette (F)	8	J8T 2L8	67	TREMBLAY, Juliette (F)	35	J8T 2M1
6	MILLETTE, Robert (M)	8	J8T 2L8	68	DANIS, Mario (M)	35 1/2	J8T 2M1
7	MILLETTE, Roger (M)	8	J8T 2L8	69	MICHON, Raymond (M)	44	J8T 2M5
8	MILLETTE, Marie-Marthe (F)	8	J8T 2L8	70	MICHON, Gabrielle (F)	44	J8T 2M5
9	VILLENEUVE, Guy (M)	9	J8T 2N1	71	MICHON, Sylvie (F)	44	J8T 2M5
10	VILLENEUVE, Ginette (F)	9	J8T 2N1	72	MICHON, Gilles (M)	44	J8T 2M5
11	RHEAUME, Johane (F)	12	J8T 2L8	73	MICHON, Michel (M)	44	J8T 2M5
12	GAUDREAU, Michelle (F)	12	J8T 2L8	74	MICHON, Claude (M)	44	J8T 2M5
13	RIVEST, Bibiane (F)	12	J8T 2L8	75	BIGRAS, Juliette (F)	46	J8T 2M5
14	BUJOLD, Jean-Yves (M)	12	J8T 2L8	76	DOUCET, Pierrette (F)	48	J8T 2M5
15	LAMOUREUX, Maurice (M)	15	J8T 2L7	77	DOUCET, Gilbert (M)	48	J8T 2M5
16	LAROSE, Fernand (M)	15	J8T 2L7	78	COSSETTE, Carmen (F)	50	J8T 2M5
17	LAROSE, Marguerite (F)	15	J8T 2L7	79	DOUCET, Esther (F)	50	J8T 2M5
18	LAROSE, Pierre (M)	15	J8T 2L7	80	DOUCET, Michelle (F)	50	J8T 2M5
19	WATERS, Linda (F)	15	J8T 2L7	81	FUGERE, Martine (F)	52	J8T 2M5
20	LAROSE, Michel (M)	15	J8T 2L7	82	FUGERE, Robert (M)	52	J8T 2M5
21	PITRE, Line (F)	16	J8T 2L9	83	ROY, Johanne (F)	54	J8T 2M6
22	LACHAINE, Fernand (M)	16	J8T 2L9	84	ROY, Michel (M)	54	J8T 2M6
23	PITRE, Cécile (F)	16	J8T 2L9	85	FORTIN, Léopold (M)	56	J8T 2M6
24	PITRE, Normand (M)	16	J8T 2L9	86	FORTIN, Claudette (F)	56	J8T 2M6
25	LAFOND, Guylaine (F)	16	J8T 2L9	87	VIAU, François (M)	58	J8T 2M6
26	ROCHON, Jeannette (F)	17 #4	J8T 2N1	88	VIAU, Gloriette (F)	58	J8T 2M6
27	MORRISSET, Rodolfe (M)	17	J8T 2N1	89	LACROIX, Robert (M)	59A	J8T 2N4
28	PERIARD, Raymond (M)	17	J8T 2N1	90	LACROIX, Carmen (F)	59A	J8T 2N4
29	LAST, Christine (F)	17	J8T 2N1	91	LACROIX, Alain (M)	59A	J8T 2N4
30	GRENIER, Daniel (M)	17	J8T 2N1	92	TREMBLAY, Géraldine (F)	60	J8T 2M6
31	CHARRETTE, Gabriel (M)	17	J8T 2N1	93	TREMBLAY, Gilles (M)	60	J8T 2M6
32	ROCHON, Alain (M)	20	J8T 2L9	94	TREMBLAY, Alain (M)	60	J8T 2M6
33	GAMACHE, Gilles 9M)	20	J8T 2L9	95	TREMBLAY, Ginette (F)	60	J8T 2M6
34	CHALUT, Viviane (F)	21A	J8T 2N1	96	ROULEAU, Denis (M)	61	J8T 2N4
35	CHALUT, Pierre (M)	21A	J8T 2N1	97	GUERIN, Nicole (F)	61	J8T 2N4
36	LAGACE, Robert (M)	22	J8T 2L9	98	NOBERT, Liette (F)	62	J8T 2M7
37	LAGACE, Carole (F)	22	J8T 2L9	99	BARIL, Pauline (F)	62	J8T 2M7
38	PHILIE, Paulette (F)	23A	J8T 2N1	100	COTE, Madeleine (F)	62	J8T 2M7
39	VILLENEUVE, Gisèle (F)	23C	J8T 2N1	101	SAMSON, Régina (F)	63	J8T 2N4
40	VILLENEUVE, Kenneth (M)	23C	J8T 2N1	102	SAMSON, Lionel (M)	63	J8T 2N4
41	ANKA, Jacques (M)	24	J8T 2L9	103	SAMSON, Patrick (M)	63	J8T 2N4
42	ANKA, Joyce (F)	24	J8T 2L9	104	CADIEUX, Jacques (M)	64	J8T 2M7
43	COUSINEAU, Albertine (F)	24A	J8T 2L9	105	CADIEUX, Rosemay (F)	64	J8T 2M7
44	PAUL, Johanne (F)	25 #1	J8T 2M1	106	CADIEUX, Marc (M)	64	J8T 2M7
45	DOMPIERRE, Roger (M)	25 #1	J8T 2M1	107	CADIEUX, Luc (M)	64	J8T 2M7
46	CHARRON, Ginette (F)	25 #3	J8T 2M1	108	CADIEUX, Carl (M)	64	J8T 2M7
47	CHARRON, Rachel (F)	25 #3	J8T 2M1	109	MAJO, Kim (M)	64	J8T 2M7
48	CHARRON, Laurette (F)	25 #3	J8T 2M1	110	PILON, Ivanhoé (M)	65	J8T 2M8
49	LAROCQUE, Lise (F)	25 #2	J8T 2M1	111	MORRISSETTE, Robert (M)	65	J8T 2M8
50	COSSETTE, Louis (M)	25 #2	J8T 2M1	112	MORRISSETTE, Marjolaine (F)	65	J8T 2M8
51	ROCHON, Paul (M)	26B	J8T 2L9	113	BIGRAS, Richard (M)	66	J8T 2M9
52	ROCHON, Laurier (M)	26	J8T 2L9	114	SABOURIN, Raymond (M)	72	J8T 2M9
53	ROCHON, Claudette (F)	26	J8T 2L9	115	SABOURIN, Madeleine (F)	72	J8T 2M9
54	VILLENEUVE, Johanne (F)	26	J8T 2L9	116	SABOURIN, Jocelyne (F)	72	J8T 2M9
55	LEFEBVRE, Hélène (F)	27	J8T 2M1	117	SEGUIN, Janette (F)	74	J8T 2M4
56	LEFEBVRE, Richard (M)	27	J8T 2M1	118	CHARRON, Jean (M)	76	J8T 2M4
57	LEFEBVRE, Roger (M)	27	J8T 2M1	119	BIGRAS, Gilles (M)	76	J8T 2M4
58	LAMOUREUX, Manon (F)	27	J8T 2M1	120	BIGRAS, Céline (F)	76	J8T 2M4
59	CLOUTIER, Germaine (F)	27	J8T 2M1	121	BIGRAS, Nicole (F)	76	J8T 2M4
60	CLOUTIER, Raymond (M)	27	J8T 2M1	122	BIGRAS, Henri (M)	76	J8T 2M4
61	PAUL, Jimmy (M)	27	J8T 2M1	123	THERIAULT, Denise (F)	78	J8T 2M4
62	CHARRETTE, Luc (M)	32	J8T 2T5	124	THERIAULT, Robert (M)	78	J8T 2M4

RURAL/RURALE

N° | page N° | of/de

polling division / section de vote

electoral district/circonscription

Matapedia

certified / certifié

signature(s)-enumerator(s) / signature(s)-recenseur(s)

Martine Hammond

Jeanne-d'Arc Fréchette

URBAN/URBAINE

N° 193 | page N° 1 | of/de 2

polling division / section de vote

F 303 **PRELIMINARY LIST OF ELECTORS**

8.5M-7-79

ELECTIONS CANADA

LISTE PRÉLIMINAIRE DES ÉLECTEURS

164319

This list of qualified electors for the polling division number as set out below was prepared for use at the pending federal election from information obtained at the enumeration and has been certified by the signature(s) below as to completeness and correctness so far as is possible.

La présente constitue la liste des électeurs de la section de vote dont le numéro apparaît plus bas préparée en vue de l'élection fédérale en cours d'après les renseignements recueillis lors du recensement. Le(s) recenseur(s) y a(ont) apposé sa(leur) signature, affirmant que cette liste est aussi complète et exacte que possible.

N°			
	ARCHAMBAULT		
125	ROY, Jean (M)	84	J8T 2M9
126	ROY, Jean-Robert (M)	84	J8T 2M9
127	BIGRAS, Roger (M)	90	J8T 2N1
128	BIGRAS, Nornalee (F)	90	J8T 2N1
129	FAUTEUX, Jeanne (F)	93	J8T 2N2
130	SEVIGNY, Edgard (M)	95	J8T 2N2
131	SEVIGNY, Helen (F)	95	J8T 2N2
132	SEVIGNY, Wayne (M)	95	J8T 2N2
133	GUNVILLE, Hélène (F)	95	J8T 2N2
134	CHARRETTE, Annette (F)	96	J8T 2N1
135	CHARRETTE, Jacques (M)	96	J8T 2N1
136	BEAUDOIN, Pauline (F)	97	J8T 2N2
137	BEAUDOIN, Wilfrid (M)	97	J8T 2N2
138	GIROURD, Gisèle (F)	98	J8T 2N1
139	PAGE, Daniel (M)	98	J8T 2N1
140	FAUTEUX, Line (F)	99	J8T 2N2
141	FAUTEUX, Robert (M)	99	J8T 2N2
142	BROUSSEAU, Gilles (M)	100	J8T 2N1
143	CARRIERE, Suzanne (F)	100	J8T 2N1
144	LEVESQUE, Emma (F)	101	J8T 2N2
145	FORTIN, Rosina (F)	101	J8T 2N2
146	FORTIN, Alex (M)	101	J8T 2N2
147	RICHARD, Pierrette (F)	103	J8T 2N2
148	RICHARD, Joseph (M)	103	J8T 2N2
	COUSINEAU		
149	O'HARA, Roy (M)	6	J8T 3R8
150	BOUVIER, Lina (F)	6	J8T 3R8
151	LAUZON, Andrea (F)	9	J8T 3R7
152	LAUZON, Arthur (M)	9	J8T 3R7
153	CHENIER, Lorraine (F)	10	J8T 3R8
154	CHENIER, Roland (M)	10	J8T 3R8
155	SAUMURE, Daniel (M)	14	J8T 3R8
156	BOUCHAR, George-Emile (M)	14	J8T 3R8
157	SAUMURE, Joseph (M)	14	J8T 3R8
158	SOUCY, Aimé (M)	15	J8T 3R8
159	PROULX, Ronald (M)	16	J8T 3R8
160	PROULX, Georgette (F)	16	J8T 3R8
161	PROULX, Marcel (M)	16	J8T 3R8
162	HAMMOND, André (M)	16	J8T 3R8
163	HAMMOND, Richard (M)	16	J8T 3R8
164	HAMMOND, Bernard (M)	16	J8T 3R8
165	RICHARD, Yvonne (F)	16	J8T 3R8
166	ROY, Robert (M)	19	J8T 3R7
167	ROY, Micheline (F)	19	J8T 3R7
168	VAIVE, Yvon (M)	20	J8T 3R8
169	VAIVE, Yves (M)	20	J8T 3R8
170	VAIVE, Rosemonde (F)	20	J8T 3R8
171	POLIQUIN, Thérèse (F)	20	J8T 3R8
172	HAMMOND, Robert (M)	21	J8T 3R7
173	HAMMOND, Martine (F)	21	J8T 3R7
174	CONSTANTINEAU, Line (F)	21	J8T 3R7
175	BOUVIER, Claire (F)	23	J8T 3R7
176	POITRA, Johanne (F)	25	J8T 3R7
177	DESPRES, Jean-Paul (M)	25	J8T 3R7
178	DESPRES, Alain (M)	26	J8T 3R8
179	DESPRES, Edna (F)	26	J8T 3R8
180	DESPRES, William (M)	26	J8T 3R8
181	BIGRAS, Zéphir (M)	27	J8T 3R7
182	BIGRAS, Colombe (F)	27	J8T 3R7
183	LEBLANC, Roger (M)	28	J8T 3R8

N°			
	COUSINEAU		
184	LEBLANC, Diane (F)	28	J8T 3R8
185	SABOURIN, Paul (M)	29	J8T 3R7
186	SABOURIN, Louise (F)	29	J8T 3R7
187	SABOURIN, Ginette (F)	29	J8T 3R7
188	SABOURIN, Joanne (F)	29	J8T 3R7
189	DOUCET, Michel (M)	31A	J8T 3R7
190	BRETON, Huguette (F)	31A	J8T 3R7
191	ST-AMOUR, Dorance (F)	31	J8T 3R7
192	ST-AMOUR, Albert (M)	31	J8T 3R7
193	ST-AMOUR, Juliette (F)	32	J8T 3R8
194	DESPRES, Madeleine (F)	32 1/2	J8T 3R8
195	DESPRES, Fernand (M)	32 1/2	J8T 3R8
196	FORGET, Rosia (F)	33	J8T 3R7
197	FORGET, Henri (M)	33	J8T 3R7
198	LATREILLE, Denis (M)	33	J8T 3R7
199	LATREILLE, Yves (M)	33	J8T 3R7
200	CARRIERE, Janine (F)	34	J8T 3R8
201	EMOND, Rita (F)	35	J8T 3R7
202	EMOND, Albert (M)	35	J8T 3R7
203	LAFONTAINE, Ginette (F)	36	J8T 3R8
204	LAFONTAINE, Charles-August (M)	36	J8T 3R8
205	LAFONTAINE, Pierrette (F)	36	J8T 3R8
206	PICHE, Lise (F)	37	J8T 3R7
207	PICHE, Paulette (F)	37	J8T 3R7
208	PICHE, George (M)	37	J8T 3R7
209	PICHE, Mireille (F)	37	J8T 3R7
210	PICHE, Lionel (M)	37	J8T 3R7
211	PICHE, Line (F)	37	J8T 3R7
212	ST-AMOUR, Francine (F)	38	J8T 3R8
213	ST-AMOUR, Marie-Ange (F)	38	J8T 3R8
214	ST-AMOUR, Léo (M)	38	J8T 3R8
215	ST-AMOUR, Roland (M)	39	J8T 3R7
216	ST-AMOUR, Léose (F)	39	J8T 3R7
217	ST-AMOUR, Claire (F)	39	J8T 3R7
218	NOBERT, Ida (F)	39	J8T 3R7
219	QUENVILLE, Lisette (F)	40	J8T 3R8
220	LAVOIE, Gilles (M)	40	J8T 3R8
221	LAVOIE, Marie-Paule (F)	40	J8T 3R8
222	LAVOIE, Edward (M)	40	J8T 3R8
223	GIROUARD, Daniel (M)	41	J8T 3R7
224	MALLISH, Dolly (F)	41	J8T 3R7
225	BOIVIN, France (F)	42	J8T 3R8
226	MALETTE, Monique (F)	42	J8T 3R8
227	MALETTE, Anne (F)	42	J8T 3R8
228	MALETTE, Anne-Marie (F)	42	J8T 3R8
229	MALETTE, Royal (M)	42	J8T 3R8
230	ST-AMOUR, Daniel (M)	43	J8T 3R7
231	ST-AMOUR, Rolande (F)	43	J8T 3R7
232	ST-AMOUR, Orace (M)	43	J8T 3R7
233	ROCHON, Yolande (F)	44	J8T 3R8
234	ROCHON, Agathe (F)	44	J8T 3R8
235	ROCHON, Aurèle (M)	44	J8T 3R8
236	BOUCHER, Hilaire (M)	45	J8T 3R7
237	BOUCHER, Fernande (F)	45	J8T 3R7
238	PILON, Guy (M)	46	J8T 3R8
239	PILON, François (M)	46	J8T 3R8
240	PILON, Vital (M)	46	J8T 3R8
241	PILON, Simone (F)	46	J8T 3R8

RURAL/RURALE

N° | page N° | of/de

polling division section de vote

electoral district/circonscription

certified / certifié

signature(s)-enumerator(s) / signature(s)-recenseur(s)

URBAN/URBAINE

N° 193 | page N° 2 | of/de 2

polling division section de vote

164320

F 303 **PRELIMINARY LIST OF ELECTORS**

8 5M-7-79

ELECTIONS CANADA

LISTE PRÉLIMINAIRE DES ÉLECTEURS

This list of qualified electors for the polling division number as set out below was prepared for use at the pending federal election from information obtained at the enumeration and has been certified by the signature(s) below as to completeness and correctness so far as is possible.

La présente constitue la liste des électeurs de la section de vote dont le numéro apparaît plus bas préparée en vue de l'élection fédérale en cours d'après les renseignements recueillis lors du recensement. Le(s) recenseur(s) y a(ont) apposé sa(leur) signature, affirmant que cette liste est aussi complète et exacte que possible.

N°				
		BELANGER		J8T3Y1
1	Plouffe, Mariette (F)	1		
2	Plouffe, Paul Henri (M)	1		
3	Plouffe, Rita (F)	1		
4	Roy, Anne (F)	3		
5	Roy, Roland (M)	3		
6	Plouffe, Guy (M)	3 ½		
7	Bigras, Armand (M)	5		
8	Bigras, Diane (F)	5		
9	Bigras, Madeleine (F)	5		
10	Bigras, Robert (M)	5		
11	Duguay, Florian (M)	7		
12	Duguay, France (F)	7		
13	Duguay, Ginette (F)	7		
14	Duguay, Rock (M)	7		
15	Racine, Ivan (M)	9	apt.1	
16	Racine, Linda (F)	9	apt.1	
17	Legault, Alcide (M)	9	apt.2	
18	Lépine, Daniel (M)	9	apt.2	
19	Lépine, Lucille (F)	9	apt.2	
20	Lépine, Paul (M)	9	apt.2	
21	Renaud, Pauline (F)	9	apt.3	
22	David, Robert (M)	9	apt.4	
		FORTIN		
23	Cyr, Normand Emile (M)	5	apt.3	J8T3W5
24	Lacharité, Suzanne (F)	5	apt.3	
25	Pilon, Lucien (M)	7		J8T3W5
26	Racicot, Réjeanne (F)	7		
27	Régimbald, Gilles (M)	7	apt.1	
28	Régimbald, Lyne (F)	7	apt.1	
29	Lacroix, Lise (F)	8	apt.1	J8T3W6
30	Létang, Gilles (M)	8	apt.1	
31	Labelle, Irène (F)	8	apt.2	
32	Cousineau, Jean (M)	8	apt.3	
33	Garneau, Sylvie (F)	8	apt.4	
34	Thivierge, Suzanne (F)	8	apt.5	
35	Strevez, Antonine (F)	9		J8T3W5
36	Strevez, Gérald (M)	9		
37	Verner, Lucille (F)	10		J8T3W6
38	Verner, Marie (F)	10		
39	Verner, Yvon (M)	10		
40	Verner, Bernard (M)	10	apt.1	
41	Verner, Lyne (F)	10	apt.1	
42	Coté, Aline (F)	11		J8T3W5
43	Coté, Cécile (F)	11		
44	Coté, Gaston (M)	11		
45	Coté, Léo (M)	11		
46	Coté, Raymond (M)	11		
47	Pilon, Ginette (F)	12		J8T3W6
48	Pilon, Jean-Pierre (M)	12		
49	Bisson, Francine (F)	13		J8T3W5
50	Bisson, Pierre (M)	13		
51	Lemieux, Richard (M)	15		J8T3W5
52	Pilon, Francine (F)	15		
53	Bisson, Ernest (M)	16		J8T3W6
54	Letang, André (M)	17		J8T3W5
55	Letang, Daniel (M)	17		
56	Letang, Luc (M)	17		
57	Letang, Michel (M)	17		
58	Letang, Thérèse (F)	17		

N°				
59	Hubert, Denis (M)	17	A	J8T3W5
60	Villeneuve, Marie (F)	17	A	
61	Coderre, Gilles (M)	19		J8T3W5
62	Coderre, Ginette (F)	19		
63	Coderre, Ginette (F)	19 ½		
64	Coderre, Réjean (M)	19 ½		
65	Rochon, Nicole (F)	20		J8T3W6
66	Rochon, Raymond (M)	20		
67	Simard, Maurice (M)	21		J8T3W5
68	St-Amour, Anne-Marie (F)	21		
69	Simard, Rita (F)	21	apt.2	
70	Dufresne, Monique (F)	23		J8T3W5
71	Grondin, Conrad (M)	23		
72	Boucher, Carole (F)	24		J8T3W6
73	Boucher, Henry (M)	24		
74	Boucher, Mario (M)	24		
75	Boucher, Pauline (F)	24		
76	Boucher, Yvon (M)	24		
77	Lamontagne, Alfred (M)	25		J8T3W5
78	Lamontagne, Emilia (F)	25		
79	Lamontagne, Gilles (M)	25		
80	Croteau, Marguerite (F)	31		J8T3W7
81	Maurice, Ginette (F)	31		
82	Maurice, Michel (M)	31		
83	Morin, Diane (F)	31		
84	St-Denis, Marcel (M)	32		J8T3W8
85	St-Denis, Yvette (F)	32		
86	Gravel, Maurice (M)	33		J8T3W7
87	Gravel, Rose May (F)	33		
88	Gravel, Royel (M)	33		
89	Trépanier, Francine (F)	33		
90	Gariepy, Rachelle (F)	34		J8T3W8
91	Gariepy, Yvon (M)	34		
92	Potvin, Marcel (M)	34		
93	Gravel, Alain (M)	35		J8T3W7
94	Gravel, Cécile (F)	35		
95	Fugère, Diane (F)	36		J8T3W8
96	Fugère, Raymond (M)	36		
97	Sabourin, Denis (M)	38		J8T3W8
98	Sabourin, Lucien (M)	38		
99	Sabourin, Thérèse (F)	38		
100	Drouin, Pierre (M)	38	A	
101	Latourelle, Chantal (F)	38	A	
102	Cadieux, Cécile (F)	39		J8T3W7
103	Cadieux, Roméo (M)	39		
104	Létourneau, Aldée (M)	40		J8T3W8
105	Létourneau, Muguette (F)	40		
106	Létourneau, Richard (M)	40		
107	Bellefeuille, Michel (M)	40	A	
108	Létourneau-Bellefeuille, Sylvie (F)	40	A	
109	Hutchison, Réjeanne (F)	40	B	
110	Hutchison, Robert (M)	40	B	
111	Mineault, Marie-Jeanne (F)	41		J8T3W7
112	Rochon, Léontine (F)	41		
113	Taillefer, Denis (M)	41		
114	Taillefer, Rolland (M)	41		
115	Boileau, Lise (F)	42		J8T3W8
116	St-Jean, Conrad (M)	42		
117	Champagne, Carole (F)	43		J8T3W7
118	Champagne, Pierre (M)	43		
119	Fortier, Marc (M)	43		
120	Martin, Josée (F)	43		

RURAL/RURALE

N° | page N° | of/de

polling division / section de vote

electoral district/circonscription: Hochelaga

certified / certifié — signature(s)-enumerator(s) / signature(s)-recenseur(s)

URBAN/URBAINE

N° 194 | page N° 1 | of/de 3

polling division / section de vote

F 303 **PRELIMINARY LIST OF ELECTORS**

8 5M-7-79

ELECTIONS CANADA

LISTE PRÉLIMINAIRE DES ÉLECTEURS 164321

This list of qualified electors for the polling division number as set out below was prepared for use at the pending federal election from information obtained at the enumeration and has been certified by the signature(s) below as to completeness and correctness so far as is possible.

La présente constitue la liste des électeurs de la section de vote dont le numéro apparaît plus bas préparée en vue de l'élection fédérale en cours d'après les renseignements recueillis lors du recensement. Le(s) recenseur(s) y a(ont) apposé sa(leur) signature, affirmant que cette liste est aussi complète et exacte que possible.

N°				
	FORTIN			
121	Aubin, Gilles (M)	44		J8T3W8
122	Aubin, Pauline (F)	44		
123	Malette, Anatole (M)	45		J8T3W7
124	Malette, Colombe (F)	45		
125	Malette, Gérin (M)	45		
126	Welch, Pierrette (F)	46		J8T3W8
127	Welch, Raymond (M)	46		
128	Dupuis, Joanne (F)	46	apt.1	
129	Parisien, Serge (M)	47	apt.1	J8T3W7
130	Parisien, Suzanne (F)	47	apt.1	
131	Joly, Lucille (F)	47	apt.2	
132	Ferlatte, Lorenzo (M)	48		J8T3W8
133	Dowe, Stacey (M)	49		J8T3W7
134	Morin, Ginette (F)	49		
135	Gagnon, Douglas (M)	49	½	
136	McLeane, Nancy (F)	50		J8T3W8
137	Bourdages, Lise (F)	51		J8T3W7
138	Bourdages, Nicole (F)	51		
139	Pilon, Marc (M)	51		
140	Guilbeault, Lynn (F)	51	A	
141	Sauvé, Laurent (M)	52	apt.1	J8T3W8
142	Sauvé, Thérèse (F)	52	apt.1	
143	Lecavalier, Diane (F)	52	apt.1A	
144	Ferlatte, Gaston (M)	52	apt.3	
145	Guevremont, Denise (F)	53		J8T3W7
146	Guevremont, Rodolphe (M)	53		
147	Guevremont, Yvonne (F)	53		
148	Lecompte, Pierre (M)	53		
149	Faubert, Pierre (M)	55	apt.4	J8T3W7
150	Larabie, Amanda (F)	55	apt.5	
151	Charron, Madeleine (F)	55	apt.7	
152	Martin, Richard (M)	55	apt.8	
153	Breton, Germaine (F)	57		J8T3W7
154	Breton, Noëla (F)	57		
155	Lebrun, Daniel (M)	57		
156	Lebrun, Marie Anna (F)	57		
157	Madore, Béatrice (F)	59		J8T3W7
158	Madore, François (M)	59		
159	Madore, Pierre (M)	59		
160	Charbonneau, Line (F)	61		J8T3W7
161	Lavigne, Lucien (M)	61		
162	Lavigne, Lucille (F)	61		
163	Lavigne, Rachelle (F)	61		
164	Guérin, Clémence (F)	63		J8T3W7
165	Guérin, Fernand (M)	63		
166	Guérin, Reina (F)	63		
167	Pharrand, Pierre (M)	63	B	
	GALIPEAU			
168	Bigras, Gisèle (F)	1		J8T2R1
169	Dupuis, Paul (M)	1		
170	Dupuis, Reynald (M)	1		
171	Cole, Alain (M)	1	A	
172	Cole, Lynne (F)	1	A	
173	Bigras, Carole (F)	2		J8T2R2
174	Martel, René (M)	2		
175	Lagacé, Dolores (F)	3		J8T2R1
176	Lagacé, Paul Henry (M)	3		
177	Lagacé, Sylvie (M)	3		
178	Coderre, Michel (M)	4		J8T2R2
179	Groleau, Alfred (M)	4		
180	Groleau, Ginette (F)	4		J8T2R2
181	Groleau, Michel (M)	4		
182	Groleau, Reynalde (F)	4		
183	Rochon, Francine (F)	4		
184	Charron, André (M)	5		J8T2R1
185	Charron, Hubert (M)	5		
186	Lahaie, Anne (F)	6		J8T2R2
187	Lahaie, Gilberte (F)	6		
188	Lahaie, Lucien (M)	6		
189	Villeneuve, Dorothy (F)	7		J8T2R1
190	Villeneuve, Gérald (M)	7		
	RODOLPHE			
191	Lacroix, Sylvie (F)	1		J8T3Y2
192	St-Amour, Gisèle (F)	1		
193	St-Amour, Rhéal (M)	1		
194	Ouelette, Linda (F)	2		J8T6G7
195	Roy, Claudette (F)	2		
196	Roy, Léo (M)	2		
197	Roy, Lionel (M)	2		
198	Desmarais, Rachel (F)	5		J8T3Y4
199	Létang, Anne (F)	5		
200	Létang, Nicole (F)	5		
201	Létang, Sylvio (M)	5		
202	Poirier, Marguerite (F)	6		J8T3Y3
203	Poirier, Murielle (F)	6		
204	Poirier, René (M)	6		
205	Thériault, Jean-Claude (M)	7		J8T3Y4
206	Thériault, Noëlla (F)	7		
207	Samson, André (M)	8		J8T3Y3
208	Samson, Rolande (F)	8		
209	Jean, Serge (M)	9		J8T3Y4
210	Proulx, Monique (F)	9		
211	Létang, René (M)	10		J8T3Y3
212	Masson, Marcel (M)	10	apt.1	
213	Latreille, Michel (M)	10	apt.2	
214	Coderre, Jean-Guy (M)	11		J8T3Y4
215	Coderre, Marie Berthe (F)	11		
216	Latreille, Claude (M)	11	½	
217	Latreille, Claudette (F)	11	½	
218	Dupont, Nicole (F)	12		J8T3Y3
219	Dupont, Roger (M)	12		
220	Lagrois, Bruno (M)	12		
221	Champagne, Dianne (F)	13	apt.1	J8T3Y4
222	Joubarne, Denis (M)	13	apt.1	
223	Chouinard, Alice (F)	13	apt.B	
224	Chouinard, Martine (F)	13	apt.B	
225	Auger, André (M)	15		J8T3Y4
226	Auger, Carole (F)	15		
227	Auger, Véronique (F)	15		
228	Laplante, René (M)	16		J8T3Y3
229	Plouffe, Suzanne (F)	16		
230	Létourneau, Fleurette (F)	18		J8T3Y3
231	Létourneau, Luc (M)	18		
232	Létourneau, René (M)	18		
233	Létourneau, Roger (M)	18		
234	Deslauriers, Claire (F)	19		J8T3Y4
235	Deslauriers, Guy (M)	19		
236	Deslauriers, Marcel (M)	19		
237	Bertrand, Gilles (M)	20		J8T3Y3
238	Bertrand, Jean-Guy (M)	20		

RURAL/RURALE		electoral district/circonscription	URBAN/URBAINE	
N°	page N° / of/de	Laurier	N° 194	page N° 2 / of/de 3
polling division section de vote		certified/certifié signature(s)-enumerator(s) / signature(s)-recenseur(s)	polling division section de vote	

F 303 **PRELIMINARY LIST OF ELECTORS**

8 SM-7-79

ELECTIONS CANADA

164322

LISTE PRÉLIMINAIRE DES ÉLECTEURS

This list of qualified electors for the polling division number as set out below was prepared for use at the pending federal election from information obtained at the enumeration and has been certified by the signature(s) below as to completeness and correctness so far as is possible.

La présente constitue la liste des électeurs de la section de vote dont le numéro apparaît plus bas préparée en vue de l'élection fédérale en cours d'après les renseignements recueillis lors du recensement. Le(s) recenseur(s) y a(ont) apposé sa(leur) signature, affirmant que cette liste est aussi complète et exacte que possible.

N°			
	RODOLPHE		
239	Bertrand, Provin (M)	20	J8T3Y3
240	Bertrand, Richard (M)	20	
241	Bertrand, Thérèse (F)	20	
242	Plouffe, Benoit (M)	21	J8T3Y4
243	Plouffe, Jacques (M)	21	
244	Plouffe, Pauline (F)	21	
245	Beauchamp, Georgette (F)	22	J8T3Y3
246	Beauchamp, Léo (M)	22	
247	Philie, Anick (F)	23	J8T3Y4
248	Philie, Huguette (F)	23	
249	Philie, Josée (F)	23	
250	Philie, Michel (M)	23	
251	Arruda, Maria (F)	24	J8T3Y3
252	Pacheco, Estelle (F)	24	
253	Pacheco, Jean (M)	24	
254	Pacheco, José (M)	24	
255	Mulligan, Bernard (M)	25	J8T3Y4
256	Mulligan, Johanne (F)	25	
257	Mulligan, Marc (M)	25	
258	Mulligan, Monique (F)	25	
259	Plouffe, Léone (F)	26	J8T3Y3
260	Plouffe, Manon (F)	26	
261	Plouffe, Oscar (M)	26	
262	Plouffe, Stéphane (M)	26	
263	Parent, Guy (M)	27	J8T3Y4
264	Parent, Réjean (M)	27	
265	Parent, Shirley (F)	27	
266	Bourdage, Gérard (M)	29	J8T3Y4
267	Cyr, Guy (M)	29	
268	Deschamps, Hélène (F)	29	
269	Desrochers, Louis (M)	29	
270	Desrochers, Louisette (F)	29	
271	Gareau, Marie Claude (F)	29	
272	Mathieu, Raymond (M)	30	J8T3Y3
273	Bellemare, Denise (F)	32	J8T3Y3
274	Séguin, Maurice (M)	32	

RURAL/RURALE			electoral district/circonscription	URBAN/URBAINE		
N°	page N°	of/de		N° 194	page N° 3	of/de 3
polling division section de vote			certified signature(s)-enumerator(s) / signature(s)-recenseur(s) certifié	polling division section de vote		

F 303 **PRELIMINARY LIST OF ELECTORS**

85M-7-79

ELECTIONS CANADA

164323

LISTE PRÉLIMINAIRE DES ÉLECTEURS

This list of qualified electors for the polling division number as set out below was prepared for use at the pending federal election from information obtained at the enumeration and has been certified by the signature(s) below as to completeness and correctness so far as is possible.

La présente constitue la liste des électeurs de la section de vote dont le numéro apparaît plus bas préparée en vue de l'élection fédérale en cours d'après les renseignements recueillis lors du recensement. Le(s) recenseur(s) y a(ont) apposé sa(leur) signature, affirmant que cette liste est aussi complète et exacte que possible.

N°			
	ST-FRANCOIS XAVIER		
1	Carrière, Juliette (F)	9	J8T-2N8
2	Nerbonne, Georges (M)	9	
3	Charette, Eudore (M)	11	J8T-2N8
4	Charette, Jeanne (F)	11	
5	Pilon, Carol (M)	11	
6	Pilon, Suzanne (F)	11	
7	Moreau, Lyne (F)	13	
8	Moreau, Thérère (F)	13	
9	Moreau, Jacques (M)	13	
10	Moreau, Valéda (F)	19	
11	Richard, Chantal (F)	21	
12	Richard, Gabrielle (F)	21	
13	Richard, Hervé (M)	21	
14	Béland, Emile (M)	23	
15	Béland Lilianne (F)	23	
16	Leduc, Christiane (F)	31	
17	Leduc, Guy (M)	31	
18	Thériault, Marcel (M)	33	
19	Thériault, Monique (F)	33	
20	Charron, Granda (F)	34	J8T-2N9
21	L'Etang,Guy (M)	34	
22	L'Etang, Lise (F)	34	
23	L'Etang, Luc (M)	34	
24	L'Etang, Martine (F)	34	
25	L'Etang, Serge (M)	34	
26	Brissette, Jean-Baptiste (M)	35	J8T-2N8
27	Brissette, Blanche (F)	35	
28	Lavigueur, Huguette (F)	36	J8T-2N9
29	Lavigueur, Jean (M)	36	
30	Plouffe, René (M)	36	
31	Bigras, Denis (M)	37	J8T-2N8
32	L'Etang, Jocelyne (F)	37	
33	Pilon, Cécile (F)	37	
34	Pilon, Robert (M)	37	
35	Fauteux, Jacques (M)	39	J8T-2P1
36	Fauteux, Marguerite (F)	39	
37	L'Etang, Serge (M)	41	
38	Gravelle, Aurèle (M)	42	J8T-2P2
39	Gravelle, Thérèse (F)	42	
40	L'Etang, Gisèle (F)	43	J8T-2P1
41	L'Etang, Raymond (M)	43	
42	L'Etang, Rachel (F)	43	
43	Béland, Lucille (F)	43 1/2	
44	Béland, René (M)	43 1/2	
45	Béland, Rhéal (M)	43 1/2	
46	Whissel, Marie-Claire (F)	44	J8T-2P2
47	Whissel, Louise (F)	44	
48	Whissel, Jean (M)	44	
49	Whissel, Roger (M)	44	
50	Philion, Claire (F)	45	J8T-2P1
51	Philion. Bernard (M)	45	
52	Laviolette, Nicole (F)	47	
53	Laviolette, Ronald (M)	47	
54	Pilon, Lise (F)	49	
55	Pilon, Robert (M)	49	
56	Gervais, Gisèle (F)	50	J8T-2P3
57	Riel, Philippe (M)	50	
58	Riel, Ubalt (M)	51	J8T-2P1
59	Dasé, Joanne (F)	53	
60	Dasé, Laurette (F)	53	
61	Gauthier, François (M)	53	
62	Gougeon, Andréa (F)	54	J8T-2P3
63	Potvin, Paulin (M)	54	
64	Chainé,Louis Georges (M)	55	J8T-2P1
	ST-JEAN BAPTISE		
65	Philippe, Lâise (F)	9	J8T-2V2
66	Philippe, Rhéal (M)	9	
67	Philippe, Pierre (M)	9	
68	Lavigne, François (M)	11	
69	zLavigne, Gilles (M)	11	
70	Lavigne, Léda (F)	11	
71	Lavigne, Nicole (F)	11	
72	Schryer, Nathalie (F)	11	
73	Goulet, Lise (F)	12	J8T-2V3
74	Léger, Fernande (F)	12	
75	Léger, Lionel (M)	12	
76	Bouchard, Germain (M)	15	
77	Boudreault, Sylvie (F)	15	
78	Duclos, Jocelyne (F)	15	
79	Gagné, Jacques (M)	15	
80	Plouffle, Gérard (M)	15	
81	Plouffle, Julie (F)	15	
82	Plouffle, Pierrette (F)	15	
83	Plouffle, Alain (M)	16	
84	Plouffle, Jeannine (F)	16	
85	Plouffle, Josée (F)	16	
86	Plouffle, Raymond (M)	16	
87	Legault, Thomas (M)	18	
88	Legault,Albini (M)	18	
89	Philippe, Diane (F)	18	
90	Philippe, Gérard (M)	18	
91	Philippe, Marie (F)	18	
92	Charette, Jean (M)	19	
93	Charette, Lucien (M)	19	
94	Charette, Rollande (F)	19	
95	Fortin, Florence (F)	22	
96	Fortin, René (M)	22	
97	Fortin, Lucie (F)	23	
98	D'Auray, Alice (F)	24	
99	Cadieux, Francine (F)	26	J8T-2V4
100	Pilon, Doris (M)	26	
101	Pilon, Jeannette (F)	26	
102	Plouffe, Maurice (M)	26	
103	Plouffe, Pierre (M)	26	
104	Plouffe, Irène (F)	26	
105	Allard, Suzanne (F)	27	
106	Asselin, André (M)	27	
107	Asselin, Yvette (F)	27	
108	Ricard, Léon (M)	27	
109	Bélanger, Gaston (M)	28	
110	Bélanger, Jeannine (F)	28	
111	Bélanger, Robert (M)	28	
112	Bélanger, Yvonne (F)	28	
113	Beauvet, Gilles (M)	30	
114	Ethier, Carol (M)	30	
115	Migneron, Gilles-Emile (M)	30	
116	Michaud, Marcel (M)	30	
117	Joly, Alain (M)	30	
118	Vincent, André (M)	30	
119	Manship, Donnie (M)	30	
120	Gagnon, Denise (F)	32	
121	Gagnon, Nelson (M)	32	

RURAL/RURALE — N° — page — N° — of/de — polling division / section de vote

electoral district/circonscription: GATINEAU

certified / certifié — signature(s)-enumerator(s) / signature(s)-recenseur(s)

URBAN/URBAINE — N° 195 — page N° 1 of/de 9 — polling division / section de vote

F 303 **PRELIMINARY LIST OF ELECTORS**

8.5M-7-79

ELECTIONS CANADA

LISTE PRÉLIMINAIRE DES ÉLECTEURS

164324

This list of qualified electors for the polling division number as set out below was prepared for use at the pending federal election from information obtained at the enumeration and has been certified by the signature(s) below as to completeness and correctness so far as is possible.

La présente constitue la liste des électeurs de la section de vote dont le numéro apparaît plus bas préparée en vue de l'élection fédérale en cours d'après les renseignements recueillis lors du recensement. Le(s) recenseur(s) y a(ont) apposé sa(leur) signature, affirmant que cette liste est aussi complète et exacte que possible.

N°	ST JEAN BAPTISE		
122	Dumoulin, Daniel (M)	36	J8T-2V5
123	Dumoulin, Hélène (F)	36	
124	Dumoulin, Jean-Louis (M)	36	
125	Dumoulin, Luc (M)	36	
126	Dumoulin, Suzanne (F)	36	
127	Robitaille, Blanche (F)	37	
128	Bourdage, Diane (F)	40	
129	Bourdage, Gilles (M)	40	
130	Martel, Claude (M)	41	
131	Martel, Francine (F)	41	
132	David, Clémence (F)	42	
133	Richard, Jean-Pierre (M)	42	
134	Richard, Thérèse (F)	42	
135	Knight, Jean-Pierre (M)	43	
136	Tremblay, Chantal (F)	43	
137	Tremblay, André (M)	45	
138	Tremblay, Thérèse (F)	45	
139	Olmstead, Maurice (M)	46	
140	Olmstead, Nicole (F)	46	
141	Bates, Lucie (F)	46 1/2	
142	Constantineau, Reina (F)	46 1/2	
143	Lévesque, Diane (F)	46 1/2	
144	Lévesque, Hélène (F)	46 1/2	
145	Chartier, Annette (F)	47	
146	Chartier, Claire (D)	47	
147	Chartier, François (M)	47	
148	Marengère, Denis (M)	49	
149	Marengère, Pierrette (F)	49	
150	Marengère, Victor (M)	49	
151	Laflamme, Edwina (F)	49 1/2	
152	Charette, Anna (F)	52	J8T-2V6
153	Charette, Benoît (M)	52	
154	Charette, Jean-Pierre (M)	52	
155	Charette, Robert (M)	52	
156	Charette, Suzanne (F)	52	
157	Roussel, Sylvie (F)	52	
158	Gravelle, Charles A (M)	55	
159	Gravelle, Luc (M)	55	
160	Gravelle, Madeleine (F)	55	
161	Gravelle, Marc (M)	55	
162	Caron, Nicole (F)	55 1/2	
163	Chatelain, Marc (M)	55 1/2	
164	Coulombe, Georgette (F)	56	
165	Deschene, Francine (F)	56	
166	Lavergne, Thérèse (F)	57	
167	Simard, Denis (M)	57	
168	Parent, Eugénie (F)	58	
169	Parent, Liette (F)	58	
170	Bélanger, Charles (M)	59	
171	Bélanger, Doreen (F)	59	
172	Bélanger, Gaston (M)	59	
173	Bélanger, Guy (M)	59	
174	Bélanger, Jacqueline (F)	59	
175	Bélanger, Lucette (F)	59	
176	Bélanger, Richard (M)	59	
177	Bertrand, Mireille (F)	60	
178	Crêtes, Normand (M)	60	
179	Provost, Lisette (F)	60	
180	Provost, Roland (M)	60	
181	Ladouceur, Edouard (M)	62	
182	Moreau, Maurice (M)	62	
183	Moreau, Suzanne (F)	62	
184	Lafontaine, Léda (F)	63	
185	Nantel, Françoise (F)	63	
186	Payette, Alfred (M)	65	J8T-2V7
187	Payette, Marguerite (F)	65	
188	Charron, Blanche (F)	66	J8T-2V8
189	Chartier, Jean-Paul (M)	66	
190	Chartier, Lina (F)	66	
191	Bigras, Berthe (F)	67	
192	Bigras, Claudette (F)	67	
193	Bigras, Monique (F)	67	
194	Bigras, Raymond (M)	67	
195	Bigras, Alain (M)	68	
196	Bigras, Daniel (M)	68	
197	Bigras, Hélène (F)	68	
198	Bigras, Jacqueline (F)	68	
199	Bigras, Jacques (M)	68	
200	Cléroux, Denis (M)	68	
201	Cléroux, Sylvie (F)	68	
202	Bigras, Estelle (F)	73	
203	Bigras, Florence (F)	73	
204	Bigras, Marcel (M)	73	
205	Bigras, Paul-André (M)	73	
206	Bigras, Arthur (M)	75	
207	Bigras, Georgette (F)	75	
208	Bigras, Guy (M)	75	
209	Bigras, Jean-Marc (M)	75	
210	Nerbonne, Antoinette (F)	78	
211	Schryer, Marcel (M)	78	
212	Schryer, Denise (F)	78	
213	Cléroux, Thérèse (F)	80	
214	Lemieux, Lucien (M)	80	
215	Bélair, Jacques-Bernard (M)	81	
216	Bélair, Suzanne (F)	81	
217	Bélair, Yvon (M)	81	
218	Corneau, Alice (F)	85	J8T-2V9
219	Grenier, Jeannette (F)	85	
220	Henri, Joanne (F)	85	
221	Moreau, Jeannette (F)	85	
222	Brissette, Jacques (M)	87	
223	Brissette, Jacqueline (F)	87	
224	Brissette, Joanne (F)	87	
225	Thomas, Alain (M)	88	
226	Thomas, Marc (M)	88	
227	Thomas, Suzanne (F)	88	
228	Tremblay, André (M)	89	
229	Tremblay, Claire (F)	89	
230	Tremblay, Jacqueline (F)	89	
231	Jobin, Rhéa (F)	90	
232	Jobin, Ubald (M)	90	
233	Jobin, Yvon (M)	90	
234	Robitaille, Emile (M)	91	
235	Robitaille, Gaston (M)	91	
236	Grenier, Philippe (M)	92	
237	Grenier, Susy (F)	92	
238	Legendre, François (M)	94	
239	Legendre, Lucie (F)	94	
240	Legendre, Paulette (F)	94	
241	Legendre, Robert (M)	94	
242	Bigras, Cécile (F)	96	
243	Bigras, Dassise (M)	96	
244	Bigras, Johanne (F)	96	
245	Brissette, Antonio (M)	97	

RURAL/RURALE

N° | page N° | of/de

polling division / section de vote

electoral district/circonscription

GATINEAU

certified / certifié

signature(s)-enumerator(s) / signature(s)-recenseur(s)

URBAN/URBAINE

N° 195 | page N° 2 | of/de 3

polling division / section de vote

164325

F 303 **PRELIMINARY LIST OF ELECTORS**

8 5M-7-79

ELECTIONS CANADA

LISTE PRÉLIMINAIRE DES ÉLECTEURS

This list of qualified electors for the polling division number as set out below was prepared for use at the pending federal election from information obtained at the enumeration and has been certified by the signature(s) below as to completeness and correctness so far as is possible.

La présente constitue la liste des électeurs de la section de vote dont le numéro apparaît plus bas préparée en vue de l'élection fédérale en cours d'après les renseignements recueillis lors du recensement. Le(s) recenseur(s) y a(ont) apposé sa(leur) signature, affirmant que cette liste est aussi complète et exacte que possible.

N°	ST-JEAN BAPTISTE		
246	Brissette, Myrella (F)	97	J8T-2V9
247	Brissette, Sylvain (M)	97	
248	Essiambre, Jacques (M)	98	
249	Essiambre, Suzanne (F)	98	
250	Pilon, Ernest (M)	98	
251	Pilon, Georgette (F)	98	
252	Pilon, Gilles (M)	98	
253	Beaulne, Marc (M)	99	
254	Osborne, Michèle (F)	99	
255	Laviolette, Henri (M)	99 1/2	
256	Laviolette, Lucie (F)	99 1/2	
257	Laviolette, Pauline (F)	99 1/2	
258	Gunner, Rachel (F)	105	

RURAL/RURALE	electoral district/circonscription	URBAN/URBAINE
N° / page N° / of/de	GATINEAU	N° 195 / page N° 3 / of/de 3
polling division section de vote	certified certifié signature(s)-enumerator(s) / signature(s)-recenseur(s) Maria Mingue, Ginette Bourgeois	polling division section de vote

F 303 **PRELIMINARY LIST OF ELECTORS**

8 SM-7-79

ELECTIONS CANADA

LISTE PRÉLIMINAIRE DES ÉLECTEURS

164326

This list of qualified electors for the polling division number as set out below was prepared for use at the pending federal election from information obtained at the enumeration and has been certified by the signature(s) below as to completeness and correctness so far as is possible.

La présente constitue la liste des électeurs de la section de vote dont le numéro apparaît plus bas préparée en vue de l'élection fédérale en cours d'après les renseignements recueillis lors du recensement. Le(s) recenseur(s) y a(ont) apposé sa(leur) signature, affirmant que cette liste est aussi complète et exacte que possible.

N°				
		ADELARD		
1	Barbe, Daniel (M)	3		J8T-2L3
2	Barbe, Louise (F)	3		
3	Barbe, Rita (F)	3		
4	Barbe, Martial (M)	3		
5	Gravelle, Victor (M)	4		J8T-2L4
6	Gravelle, Laurencia (F)	4		
7	Gravelle, Gilles (M)	4		
8	Gravelle, Carole (F)	4		
9	Carrière, Daniel (M)	5		J8T-2L3
10	Carrière, Jean-Guy (M)	5		
11	Carrière, Laurette (F)	5		
12	Doré, Laurette (F)	5	A	
13	Couture, Marcel (M)	5	A	
14	Lacasse, Adrien (M)	6		J8T-2L4
15	Lacasse, Monique (F)	6		
16	Lacasse, Mario (M)	6		
17	Bouchard, Benoit (M)	6	A	
18	Rochon, Clément (M)	6	B	
19	Laflamme, Lucie (F)	6	B	
20	Lacombe, Josée (F)	6	C	
21	Desbiens, Raymond (M)	7		J8T-2L3
22	Desbiens, Jeannette (F)	7		
23	Manseau, Jean-Louis (M)	8		
24	Manseau, Fernande (F)	8		
25	Manseau, Micheline (F)	8		
26	Lecavalier, Daniel (M)	9		
27	Lecavalier, Madeleine (F)	9		
28	Lecavalier, Lionel (M)	9		
29	Einish, Caroline (F)	10		J8T-2L4
30	Charron, Gilles (M)	10		
31	Gagnon, Gérald (M)	12	apt.1	J8T-2L2
32	Gagnon, Joanne (F)	12	apt.1	
33	Fréchette, Diane (F)	12	apt.2	
34	Fréchette, Guy (M)	12	apt.2	
35	Leroux, Jacques (M)	12	apt.3	
36	Chabot, Poirier Aline (F)	13		J8T-2L3
37	Carrier, Emilien (M)	13		
38	Carrier, Louise (F)	13		
39	Leblanc, Ginette (F)	14		J8T-2L4
40	Lafrance, Denis (M)	14		
41	Sauriol, Murielle (F)	16		J8T-2L4
42	Sauriol, Jean-Charles (M)	16		
43	Hamel, Daniel (M)	18		
44	Hamel, Nicole (F)	18		
45	Hamel, Madeleine (F)	18		
46	Hamel, Denise (F)	18		
47	Hamel, Gérald (M)	18		
48	Léger, Regent (M)	19		J8T-2L3
49	Léger, Yvette (F)	19		
50	Bernard, Nelson (M)	20		J8T-2L4
51	Lacroix, Jacques (M)	21		J8T-2L3
52	Lacroix, François (M)	21		
53	Lacroix, Pierre (M)	21		
54	Lacroix, Richard (M)	21		
55	Lacroix, Georgette (F)	21		
		BLAIS		
56	Lafontaine-Henri, Juliette (F)	6		J8T-4G4
57	Pelletier, Henri (M)	8		
58	Pétrin, Robert (M)	10		
59	Bertrand, Jacques (M)	10		
60	Bertrand, Nicole (F)	10		
61	Mercier, Jean (M)	10	A	J8T-4G4
62	Mercier, Marjolaine (F)	10	A	
63	Brunet, Marcel (M)	12		
64	Patry, Jean-Yves (M)	12		
65	Patry, Omer (M)	12		
66	Patry, Michel (M)	12		
67	Patry, Evangiste (M)	12		
68	Philippe, Richard (M)	14		
69	Coté, Marcel (M)	18		
70	Gonyea, Lilianne (F)	18		
71	Paul, Pierre (M)	18		
72	Paul, Omer (M)	18		
73	Lalande, Serge (M)	20		
74	Bates, Louise (F)	20		
75	Lalonde, Hélène (F)	20		
76	Lalonde, Albert (M)	20		
77	Lalonde, Pierre (M)	20		
78	Lalonde, Lucie (F)	20		
		CHARRON		
79	Levesque, Anne (F)	4		J8T-4B2
80	Levesque, Jean-Noel (M)	4		
81	Charron, Hubert (M)	5		J8T-4B3
82	Charron, Gilberte (F)	5		
		MOREAU		
83	Carrière, Laurentien (M)	5		J8T-3Y5
84	Carrière, Laurette (F)	5		
85	Carrière, Roger (M)	7		
86	Carrière, Ginette (F)	7		
87	Carrière, Jacques (M)	7		
88	Lorrain, Marcel (M)	9		
89	Lorrain, Cécile (F)	9		
90	Chantigny, Jean (M)	11		
91	Chantigny, Jocelyne (F)	11		
92	Chagnon, Claude (M)	13		
93	Chagnon, Ghislaine (F)	13		
94	Chagnon, Claire (F)	13		
95	Chagnon, Luc (M)	13		
96	Sanson, Anne (F)	13		
97	Béland, Denis (M)	17		
98	Béland, Suzanne (F)	17		
99	Aumond, Diane, (F)	19		
100	Aumond, Bernard, (M)	19		
101	Garneau, Rachel (F)	21		
102	Leblanc, Michel (M)	21		
103	Bigras, Louis (M)	27		J8T-3Y6
104	Bigras, Sonia (F)	27		
105	Brouard, Guy (M)	28		J8T-3Y7
106	Brouard, Francine (F)	28		
107	Bélanger, Florida (F)	28		
108	Bélanger, Ronald (M)	28		
109	Barbeau, Yvon (M)	29		J8T-3Y6
110	Barbeau, Paul (M)	29		
111	Barbeau, Charles (M)	29		
112	Mayer, Véronique (F)	30		J8T-3Y7
113	Pilon, Louise, (F)	31		J8T-3Y6
114	Pilon, André (M)	31		
115	Deslauriers, Emma (F)	32		J8T-3Y7
116	Sanscartier, Mireille (F)	32		
117	Sanscartier, Marcel (M)	32		
118	Sarault, Florence (F)	33		J8T-3Y6

RURAL/RURALE

N° | page N° | of/de

polling division / section de vote

electoral district / circonscription

GATINEAU

certified / certifié

signature(s)-enumerator(s) / signature(s)-recenseur(s)

URBAN/URBAINE

N° 196 | page N° 1 | of/de 3

polling division / section de vote

F 303 **PRELIMINARY LIST OF ELECTORS**

8 5M-7-79

ELECTIONS CANADA

LISTE PRÉLIMINAIRE DES ÉLECTEURS

164327

This list of qualified electors for the polling division number as set out below was prepared for use at the pending federal election from information obtained at the enumeration and has been certified by the signature(s) below as to completeness and correctness so far as is possible.

La présente constitue la liste des électeurs de la section de vote dont le numéro apparaît plus bas préparée en vue de l'élection fédérale en cours d'après les renseignements recueillis lors du recensement. Le(s) recenseur(s) y a(ont) apposé sa(leur) signature, affirmant que cette liste est aussi complète et exacte que possible.

N°			
	MOREAU		
119	Sarault, Jacques (M)	33	J8T-3Y6
120	Sarault Réjeanne (F)	33	
121	St-Amour, Denise (F)	34	J8T-3Y7
122	Philippe, François (M)	35	J8T-3Y6
123	Bigras, Manon (F)	35	
124	Bigras, Anne (F)	35	
125	Bigras, Robert (M)	35	
126	Bigras, Léon (M)	35	
127	Bigras, Marguerite (F)	35	
128	Sabourin Huguette (F)	36	J8T-3Y7
129	Sabourin, André (M)	36	
130	Philippe, Lise (F)	37	J8T-3Y6
131	Philippe, Michel (M)	37	
132	Philippe, Denis (M)	37	
133	Pilon, Antoinette (F)	38	J8T-3Y7
134	Pilon, Adonias (M)	38	
135	Hamel, Michel (M)	39	J8T-3Y6
136	Hamel, Diane (F)	39	
137	Cléroux, Diane (F)	39	
138	St-Jean, Michel (M)	40	J8T-3Y7
139	Béland, Jeannette (F)	41	J8T-3Y6
140	Béland, Bernard (M)	41	
141	Saumure, Rachel (F)	41	
142	Lagrois, Carole (F)	43	
143	Lagrois, Claude (M)	43	
144	Bélanger, Jean-Louis (M)	43	
145	Gorman, Louise (F)	43 B	
146	Piché, Sylvain (M)	43 B	
147	Duquette, Donald (M)	44	J8T-3Y7
148	Duquette, Lucienne (F)	44	
149	Knight, Réginald (M)	45	J8T-3Y6
150	St-Jacques, Lucie (F)	45 1/2	
151	St-Jacques, Marcel (M)	45 1/2	
152	L'Heureux, Daniel (M)	46	J8T-3Y7
153	L'Heuruex, Roger (M)	46	
154	L'Heureux, Gaston (M)	46	
155	Chénier, Louis (M)	47	J8T-3Y6
156	Chénier, René (M)	49	
157	Chénier, Léona (F)	49	
158	Villeneuve François (M)	51	J8T-3Y8
159	Villeneuve Nicole (F)	51	
160	Villeneuve, Michel (M)	51	
161	Villeneuve, Jeanne (F)	51	
162	Ouellette, Laurette (F)	53	
	75 MOREAU		J8T-6A2
163	Lépine, Lucille (F)	Apt. 101	
164	Cayer, Gérald (M)	Apt. 101	
165	Gagnon, Gérald (M)	Apt. 102	
166	Gagnon, Léa (F)	Apt. 102	
167	Chénard, Claudette (F)	Apt. 104	
168	Chénard, Jo'Anne (F)	Apt. 104	
169	Giroux, Sylvie (F)	Apt. 108	
170	Osborne Daoust,Linda (F)	Apt. 109	
171	Daoust Pierre (M)	Apt. 109	
172	Meranger, Chantal (F)	Apt. 111	
173	Beaudoin, Louis (M)	Apt. 111	
174	Proulx, Edouard (M)	Apt. 201	
175	Proulx, Nicole (F)	Apt. 201	
176	Elson, William (M)	Apt. 202	
177	Danis, Guy (M)	Apt. 203	
178	Pilon, Gérald (M)	Apt. 204	
179	Pilon, Jeannette (F)	Apt. 204	
180	Bériault, Lise (F)	Apt. 205	
181	Prud-Homme, Gary (M)	Apt. 206	
182	Bigras, Joanne (F)	Apt. 206	
183	Paul, Suzanne (F)	Apt. 207	
184	Paul, Sylvain (M)	Apt. 207	
185	Paul, Stephen (M)	Apt. 207	
186	Fortier, Thérèse (F)	Apt. 207	
187	Paiement, Cindy (F)	Apt. 208	
188	Dagenais, Pierre,(M)	Apt. 208	
189	Zinmerling, Jeannine (F)	Apt. 208	
190	Desjardins, Carole (F)	Apt. 301	
191	Saumure, Aldege (M)	Apt. 301	
192	Morin, Colette (F)	Apt. 302	
193	Villeneuve, Denise (F)	Apt. 303	
194	Villeneuve, Robert (M)	Apt. 303	
195	Champagne, Sylvie (F)	Apt. 304	
196	Mainville, André (M)	Apt. 304	
197	Lapointe, Yvon (M)	Apt. 305	
198	Gurry, Paul (M)	Apt. 305	
199	Séguin, Roxanne (F)	Apt. 306	
200	Lachaine, Paul (M)	Apt. 306	
201	Séguin, Robert (M)	Apt. 306	
202	Lépine, Colette (F)	Apt. 307	
203	Dauray, André (M)	Apt. 308	
204	Dauray, Claudette (F)	Apt. 308	
205	Crites, Diane (F)	Apt. 401	
206	Lefebvre, Marc (M)	Apt. 402	
207	Dubois, Télesphore (M)	Apt. 403	
208	Dubois, Nicole (F)	Apt. 403	
209	Brisette, Jean-Guy (M)	Apt. 403	
210	Lapointe, Jean-Guy (M)	Apt. 404	
211	Sigouin, Mario (M)	Apt. 405	
212	Renaud, Diane (F)	Apt. 406	
213	Dupras, Paula (F)	Apt. 406	
214	Gemus, Michel (M)	Apt. 406	
215	Bigras, Martine (F)	Apt. 407	
216	Deschatelets, André (M)	Apt. 408	
217	Lamoureux, Joanne (F)	Apt. 408	
	RENE		
218	Moreau, Luc (M)	1	J8T-3Z7
219	Moreau, Marc (M)	1	
220	Moreau, Louise (F)	1	
221	Moreau, Guy (M)	1	
222	Bigras, Elaine (F)	2	J8T-3Z8
223	Bigras, Chantal (F)	2	
224	Bigras, Denise (F)	2	
225	Bigras, Gérald (M)	2	
226	Grenier, Serge (M)	3	J8T-3Z7
227	Bigras, Claire (F)	4	J8T-3Z8
228	Bigras, Alice (F)	4	
229	Bigras, Louis (M)	4	
230	Bigras, Guy (M)	4	
231	Bigras, Georges (M)	4	
232	Paradis, Lucien (M)	5	J8T-3Z7
233	Paradis, Annette (F)	5	
234	Paradis, Jean-Luc (M)	5	
235	Richard, Denis (M)	5 1/2	
236	Hamilton, Hélène (F)	7	

RURAL/RURALE

N° | page | N° | of/de

polling division / section de vote

electoral district/circonscription

GATINEAU

certified / certifié

signature(s)-enumerator(s) / signature(s)-recenseur(s)

URBAN/URBAINE

N° 196 | page N° 2 | of/de 3

polling division / section de vote

F 303 **PRELIMINARY LIST OF ELECTORS**

8 5M-7-79

ELECTIONS CANADA

164328

LISTE PRÉLIMINAIRE DES ÉLECTEURS

This list of qualified electors for the polling division number as set out below was prepared for use at the pending federal election from information obtained at the enumeration and has been certified by the signature(s) below as to completeness and correctness so far as is possible.

La présente constitue la liste des électeurs de la section de vote dont le numéro apparaît plus bas préparée en vue de l'élection fédérale en cours d'après les renseignements recueillis lors du recensement. Le(s) recenseur(s) y a(ont) apposé sa(leur) signature, affirmant que cette liste est aussi complète et exacte que possible.

N°			
	RENE		
237	Lunn, Michel (M)	7	J8T-3Z7
238	Lesage, Paulette (F)	7 1/2	
239	Thériault, Fernand (M)	7 1/2	
240	Brown, Davie (M)	10	J8T-3Z9
241	Brown, Irène (F)	10	
242	Smith, Elizabeth (F)	11	J8T-4A1
243	Smith, Robert (M)	11	
244	Smith, Georges (M)	11	
245	Charette, Suzanne (F)	12	J8T-3Z9
246	Charette, Léonne (F)	12	
247	Charette, Jean-Rock (M)	12	
248	Larabie, Roland (M)	25	J8T-4A2
249	Larabie, Marc (M)	25	
250	Legault, Gisèle (F)	27	J8T-4A2
251	Legault, Jean (M)	27	
252	Stanbourg, Pierrette (F)	29	
253	Stranbourg, Ronald (M)	29	
254	Stranbourg, Guy (M)	29	
255	Stranbourg, Diane (F)	29	
256	Stanbourg, Denis (M)	29	
257	Fortin, André (M)	31	
258	Barbe, Micheline (F)	31	
259	Lecavalier, Debbie (F)	39	J8T-4A3
260	Lecavalier, Guy (M)	39	
261	Charbonneau, Yvon (M)	39	
262	Water, Shyrler (F)	39	
263	Dubien, Florence (F)	39	
264	Leblanc, Florien (M)	39	
265	Collins, Clyde (M)	41	
266	Collins, Ivette (F)	41	
267	Collins, Louise (F)	41	
	OSCAR		
268	Serurier, Paul (M)	3	J8T-2L5
269	Serurier, Claire (F)	3	
270	Lepage, Gilles (M)	4	J8T-2L6
271	Lepage, Diane (F)	4	
272	Pépin, Evelyn (F)	4	
273	Pépin, Raymond (M)	4	
274	Bilodeau, Ginette (F)	5	J8T-2L6
275	Provost, Yvon (M)	5	
276	St-Laurent, Nathanael (F)	6	J8T-2L5
277	St-laurent, Lisette (F)	6	
278	Therrien, Jean-Guy (M)	71/2	J8T-2L5
279	Gauthier, Denis (M)	7 A	
280	Fortin, Marianne (F)	7 A	
281	Cadieux, Huguette (F)	7 B	
282	Therrien, Telmon (M)	7 C	
283	Lafortune, Christine (F)	9 Apt.2	
284	Allard, Jacinthe (F)	9 Apt.4	
285	Valin, Chantal (F)	9 Apt.5	
286	Coutlée, Jean-Marc (M)	9 Apt.5	
287	Cousineau, Gervais (M)	11	
288	Cousineau, Lisette (F)	11	
289	Cayer, Jules (M)	11 B	
290	Leblanc, Marc-Florien (M)	12	
291	Leblanc, Mariette (F)	12	
292	Legros, Sylvie (F)	12	
293	Legros, Georges (M)	12	
294	Legros, Pierre (M)	14	
295	Mireault, Chantal (F)	16	
296	Mireault, Adolphe (M)	16	
297	Mireault, Germaine (F)	16	
298	Galipeau, Roger (M)	17	J8T-2L5
299	Lemay, Diane (F)	17	
300	Potvin, Claire (F)	18	J8T-2L6
301	Potvin, Raymond (M)	18	
302	Fortin, Camille (M)	20	J8T-2L3
303	Fortin, Hélène (F)	20	
304	Fortin, Barbara (F)	20	

RURAL/RURALE			electoral district/circonscription	URBAN/URBAINE		
N°	page		GATINEAU	N°	page	
	N°	of/de		196	N° 3	of/de 3
polling division section de vote			certified / certifié — signature(s)-enumerator(s) / signature(s)-recenseur(s)	polling division section de vote		

F 303 **PRELIMINARY LIST OF ELECTORS**

ELECTIONS CANADA

LISTE PRÉLIMINAIRE DES ÉLECTEURS

164329

85M-7-79

This list of qualified electors for the polling division number as set out below was prepared for use at the pending federal election from information obtained at the enumeration and has been certified by the signature(s) below as to completeness and correctness so far as is possible.

La présente constitue la liste des électeurs de la section de vote dont le numéro apparaît plus bas préparée en vue de l'élection fédérale en cours d'après les renseignements recueillis lors du recensement. Le(s) recenseur(s) y a(ont) apposé sa(leur) signature, affirmant que cette liste est aussi complète et exacte que possible.

N°				
	ARCHAMBAULT			
1	Labelle, Yvon (M)	129	J8T2N4
2	Labelle, Victoire (F)	129	
3	Bigras, Pierre (M)	172	J8T6K1
4	Bigras, Gisele (F)	172	
5	Bigras, Andre (M)	172	
6	Bigras, Rolande (F)	172	
	BLAIS		
7	Bergeron, Rita (F)	3	J8T4G3
8	Bergeron, Adrien (M)	3	
9	Lunn, Joanne (F)	5	
10	Bergeron, Monique (F)	5	
11	Bergeron, Andre (M)	5	
12	Lacasse, Suzanne (F)	5 A	
13	Lacasse, Leo (M)	5 A	
14	Brisson, Danielle (F)	7	
15	Brisson, Leo (M)	7	
16	Lirette, Emeril (M)	7	
17	Lirette, Solome (F)	7	
18	Payette, Floziant (M)	11	
19	Payette, Lina (F)	11	
20	St-Amour, Raymond (M)	21	J8T4G6
21	St-Amour, Pauline (F)	21	
22	Duval, Annette (F)	21	
	CARMEN		
23	Leroux, Denise (F)	45	J8T2N5
24	Leroux, Marcel (M)	45	
25	Labelle, Rejeanne (F)	49	
26	Labelle, Thomas (M)	49	
27	Beaudin, Denise (F)	50	J8T2N6
28	Beaudin, Andre (M)	50	
29	Choquette, Harry (M)	51	J8T2N7
30	Choquette, Nina (F)	51	
31	Martin, Chantal (F)	52	J8T2N6
32	Martin, Armande (F)	52	
33	Martin, Robert (M)	52	
34	Lacasse, Huguette (F)	53	J8T2N7
35	Lacasse, Patrick (M)	53	
36	Fauteux, Yves (M)	54	J8t2M6
37	Fauteux, Jean (M)	54	
38	Fauteux, Jean-Yves (M)	54	
39	Fauteux, Marie-Paule (F)	54	
40	Martin, Marcel (M)	55	J8T2N7
41	Martin, Edna (F)	55	
42	Martin, Benoit (M)	55	
43	Martin, Roxanne (F)	55	
	CORRIVEAU		
44	Tully, Suzanne (F)	5	J8T2P4
45	Roy, Raymond (M)	5	
46	Proulx, Lucien (M)	6	J8T2P5
47	Proulx, Raymonde (F)	6	
	OLIDA		
48	Charette, Jeannine (F)	8	J8T6G5
49	Charette, Lina (F)	9	J8T2G1
50	Charette, Marc (M)	9	
51	Plouffe, Diane (F)	21	J8T2G1
52	Plouffe, Yvon (M)	21	
53	St-Amour, Maurice (M)	25	
54	St-Amour, Colette (F)	25	
55	St-Amour, Alain (M)	25	
56	St-Amour, France (F)	25	
57	Desaulniers, Guy (M)	29	
58	Desaulniers, Madeleine (F)	29	
	PARKER		
59	Caron, Jacques (M)	38	J8T2P8
60	Caron, Reina (F)	38	
61	Gagnon, Suzanne (F)	39	J8T2P7
62	Lachance, Dolores (F)	40	J8T2P6
63	Landry, Daniel (M)	40 A	
64	Bouffard, Louis (M)	40 A	
65	Charette, Mario (M)	41	J8T2P7
66	Charette, Sylvie (F)	41	
67	Carette, Denise (F)	41	
68	Charette, Gilles (M)	41	
69	Martineau, Jeannette (F)	42	J8T2P6
70	Martineau, Remi (M)	42	
71	Lacasse, Fleurette (F)	44	
72	Desjardins, Lucien (M)	44	
73	Laramee, Roger (M)	45	J8T2P7
74	Laramee, Madeleine (F)	45	
75	Laramee, Richard (M)	45	
76	Bertrand, Valeda (F)	46	J8T2P6
77	Emond, Yves (M)	47	J8T2P7
78	Emond, Noella (F)	47	
79	Weiner, Herbert (M)	48	J8T2P6
80	Weiner, Carmen (F)	48	
81	Weiner, Allen (M)	48	
82	Weiner, Carole (F)	48	
83	Weiner, Carl (M)	48	
84	Weiner, Marc (M)	48	
85	Jerome, Jacqueline (F)	50	
86	Jerome, Israel (M)	50	
87	Brunet, Jacinthe (F)	53	J8T2P9
88	Brunet, Andre (M)	53	
89	Lagace, Robert (M)	54	J8T2P8
90	Dumoulin, Denise (F)	54	
91	Lamothe, Ginette (F)	56	
92	Henri, Andre (M)	56	
93	Germain, Luc (M)	58	
94	Germain, Marc (M)	58	
95	Germain, Michel	58	
96	Germain, Nicole (F)	58	
97	Germain, Lise (F)	58	
98	Newton, Ronald (M)	59	J8T2P9
99	Lefebvre, Lucien (M)	60	J8T2P8
100	Garneau, Linda (F)	60	
101	Beaulne, Laurent (M)	63	J8T2P9
102	Beaulne, Lucette (F)	63	
103	Pilon, Rejeanne (F)	64	J8T2P8
104	Pilon, Rheal (M)	64	
105	Pilon, Michel (M)	64	
106	Pilon, Nicole (F)	64	
107	Laurin, Gaetan (M)	65	J8T2P9
108	Laurin, Carole (F)	65	
109	Cleroux, Raymonde (F)	65	

RURAL/RURALE

N° | page N° | of/de

polling division / section de vote

electoral district/circonscription: **GATINEAU**

certified/certifié — signature(s)-enumerator(s) / signature(s)-recenseur(s)

URBAN/URBAINE

N° 197 | page N° 1 | of/de 2

polling division / section de vote

164330

F 303 — 8 SM-7-79

PRELIMINARY LIST OF ELECTORS

ELECTIONS CANADA

LISTE PRÉLIMINAIRE DES ÉLECTEURS

This list of qualified electors for the polling division number as set out below was prepared for use at the pending federal election from information obtained at the enumeration and has been certified by the signature(s) below as to completeness and correctness so far as is possible.

La présente constitue la liste des électeurs de la section de vote dont le numéro apparaît plus bas préparée en vue de l'élection fédérale en cours d'après les renseignements recueillis lors du recensement. Le(s) recenseur(s) y a(ont) apposé sa(leur) signature, affirmant que cette liste est aussi complète et exacte que possible.

N°				
	PRINCIPALE			
110	Rioux, P (M)	108		J8T4G9
111	Labelle, Denise (F)	118		
112	Prud'homme, Elmer (M)	118		
113	Huneault, Claudette (F)	118	A	
114	Huneault, Pierre (M)	118	A	
115	Pilon, Suzanne (F)	124		
116	Pilon, Sylvie (F)	124		
117	Pilon, Sylvain (M)	124		
118	Pilon, Carmen (F)	124		
119	Pilon, Gaston (M)	124		
120	Blondin, Gary (M)	130		
121	Beaudet, Richard (M)	130		
122	Beaudet, Fernand (M)	130		
123	Joanisse, Gisele (F)	134		J8T4G8
124	Joanisse, Real (M)	134		
125	Moyneur, Denis (M)	142	A	J8T4G9
126	Seguin, Suzanne (F)	142	A	
127	Lecuyer, Lucienne (F)	142	B	
128	Choquette, Nancy (F)	142	C	
129	Lamoureux, Lynn (F)	148		
130	Lamoureux, Bernard (M)	148		
131	Lamoureux, Suzanne (F)	148		
132	Lamoureux, Raymond (M)	148		
133	Fogel, Anne-Marie (F)	154		
134	Fogel, Herve (M)	154		
135	Renaud, Michel (M)	166		
136	Renaud, Rene (M)	166		
137	Plouffe, Sylvie (F)	170		
138	Plouffe, Berthe (F)	170		
139	Demers, Michel (M)	174		
140	Demers, Andre (M)	174		
141	Demers, Edouard (M)	174		
142	Demers, Florence (F)	174		
143	Charette, Liette (F)	188		
144	Charette, Gilbert (M)	188		
145	Richer, Jean (M)	192		
146	Richer, Rollande (F)	192		
147	Richer, Denis (M)	192		
148	Richer, Marcel (M)	192		
	ROBERT			
149	Lafontaine, Joseph (M)	3		J8T2G2
150	Lafontaine, Ginette (F)	3		
	ST-JEAN-BAPTISTE			
151	Barette, Louise (F)	109		J8T6G9
152	Cormier, Rene (M)	109		
153	Sabourin, Luc (M)	113		
154	Sabourin, Marcel (M)	113		
155	Charron, Nicole (F)	113		
156	Martin, Gilles (M)	117		
157	Martin, Michele (F)	117		
158	St-Amour, Jean-Marc (M)	119		
159	St-Amour, Simon (M)	119		
160	St-Amour, Coronna (F)	119		
161	Laferriere, Raymond (M)	121		
162	Bilodeau, Micheline (F)	121		
163	Desaulniers, Germaine (F)	123		
164	Desaulniers, Floriant (M)	123		
165	Danis, Gerald (M)	125		J8T6G9
166	Laramee, Lucienne (F)	125		
167	Jolivette, Chantal (F)	127	A	
168	Carpentier, Mario (M)	127	A	
169	Manseau, Francois (M)	127	B	
170	Foucault, Jean (M)	127	C	
171	Pigeon, Rejean (M)	127	C	
172	Lamothe, Normand (M)	129		
173	Lecuyer, Raymond (M)	131		
174	Lecuyer, Diane (F)	131		
175	Desjardins, Armidas (M)	131		
176	Desjardins, Yvette (F)	131		
177	Fournier, Claudette (F)	131	1/2	
178	Fournier, Romain (M)	131	1/2	
179	Lavigne, Andre (M)	133		
180	Desfosse, Bertrand (M)	133		
181	Seguin, Robert (M)	135		
182	Seguin, Agathe (F)	135		
183	Seguin, Rheal (M)	135		
184	Charron, Michel (M)	137		
185	Charron, Claire (F)	137		
186	Therrien, Gilles (M)	139		
187	Gunner, Huguette (F)	139		
188	Sabourin, Yvonne (F)	141		
189	Martin, Edna (F)	143		
190	Martin, Arthur (M)	143		
191	Lagace, Elise (F)	145		
192	Lagace, Aline (F)	145		
193	Bazin, Marc (M)	145		

RURAL/RURALE — N° — page — N° — of/de — polling division / section de vote

electoral district/circonscription: **GATINEAU**

certified / certifié — signature(s)-enumerator(s) / signature(s)-recenseur(s)

URBAN/URBAINE — N° **197** — page — N° **2** — of/de **2** — polling division / section de vote

164331

F 303 **PRELIMINARY LIST OF ELECTORS**

ELECTIONS CANADA

LISTE PRÉLIMINAIRE DES ÉLECTEURS

85M-7-79

This list of qualified electors for the polling division number as set out below was prepared for use at the pending federal election from information obtained at the enumeration and has been certified by the signature(s) below as to completeness and correctness so far as is possible.

La présente constitue la liste des électeurs de la section de vote dont le numéro apparaît plus bas préparée en vue de l'élection fédérale en cours d'après les renseignements recueillis lors du recensement. Le(s) recenseur(s) y a(ont) apposé sa(leur) signature, affirmant que cette liste est aussi complète et exacte que possible.

N°			
	LOIRET		
1	Pelletier, Alice(F)	2	J8T1W3
2	Asselin, Laurier(M)	2	J8T1W3
3	Patry, Lucille(F)	3	J8T1W4
4	Patry, Robert(M)	3	
5	Fournier, Carol(M)	5	J8T1W5
6	Fournier, Suzanne(F)	5	
7	Monette, John(M)	6	J8T1W3
8	Monette, Rachelle(F)	6	
9	Musicka, Diane(F)	7	J8T1W5
10	Musicka, Samuel(M)	7	
11	Pacheco, Almido(M)	8	J8T1W3
12	Pacheco, Ana(F)	8	
13	Pacheco, Jean(M)	8	
14	Michaud, André(M)	9	J8T1W5
15	Cloutier, Michelle(F)	9	J8T1W5
16	Clément, Lucille(F)	10	J8T1W3
17	Clément, Marcel(M)	10	
18	Mongeau, Pauline(F)	12	J8T1W3
19	Mongeau, Pierre(M)	12	
20	Hotte, Laurette(F)	13	J8T1W6
21	Hotte, Lorenzo(M)	13	
22	Hotte, Nicole(F)	13	
23	Schindler, Mireille(F)	14	J8T1W3
24	Schindler, Rolf(M)	14	
25	Vandenberg, Ben(M)	15	J8T1W6
26	Vandenberg, René(M)	15	
27	Vanderberg, Rolande(F)	15	
28	Barrette, Berthe(F)	16	J8T1W3
29	Martel, Joseph(M)	16	J8T1W3
30	Hagarty, Claude(M)	17	J8T1W6
31	Hagarty, Lise(F)	17	
32	Nadeau, Marc(M)	21	J8T1W6
33	Nadeau, Raymond(M)	21	
34	Nadeau, Réjeanne(F)	21	
35	Rivard, André(M)	22	J8T1W3
36R	Rivard, Céline(F)	22	
37	Biagé, Daniel(M)	23	J8T1W6
38	Biagé, Jacqueline(F)	23	
39	Biagé, Marc(M)	23	
40	Biagé, Patrick(M)	23	
41	Paquette, Jeannine(F)	24	J8T1W3
42	Paquette, Lucille(F)	24	
43	Racette, Lise(F)	25	J8T1W6
44	Racette, Maurice(M)	25	
45	Poulin, Paul(M)	26	J8T1W3
46	Dagenais, Madeleine(F)	27	J8T1W6
47	Dagenais, Marcel(M)	27	
48	Gareau, Ghyslaine(F)	28	J8T1W3
49	Gareau, Rhéal(M)	28	
50	Gareau, Robert(M)	28	
51	Sabourin, Danny(M)	30	J8T1W3
52	Sabourin, Jeannette(F)	30	
53	Sabourin, Lynne(F)	30	
54	Sabourin, Ronald(M)	30	
55	Long, Herbel(M)	31	J8T1W8
56	Long, Lise(F)	31	
57	Béland, Gérald(M)	32	J8T1W3
58	Michaud, Louise(F)	32	J8T1W3
59	Mathé, Nicole(F)	34	J8T1W3
60	Mathé, Raymond(M)	34	
61	Zakhen, Gabriel(M)	36	J8T1W3
62	Zakhen, Marie(F)	36	
63	Roy, Daniel(M)	37	J8T1W6
64	Roy, Suzanne(F)	37	
65	Lacroix, Jeanne-Mance(F)	38	J8T1W3
66	Scott, Léo(M)	39	J8T1W6
67	Trindale, Olga(F)	40	J8T1W3
68	Gosselin, Robert(M)	40	J8T1W3
69	Lamoureux, Céline(F)	41	J8T1W6
70	Audet, Line(F)	42	J8T1W3
71	Audet, Madeleine(F)	42	
72	Audet, Roland(M)	42	
73	Gauthier, Jacinthe(F)	43	J8T1W6
74	Aubut, Jacques(M)	43	J8T1W6
75	Potvin, Claudette(F)	44	J8T1W3
76	Potvin, Jacques(M)	44	
77	Legault, Charles(M)	45	J8T1W6
78	Rochon, Conrad(M)	45	J8T1W6
79	Rochon, Lyne(F)	45	
80	Quevillon, Alice(F)	46	J8T1W3
81	Quevillon, Carol(M)	46	
82	Marcoux, Denis(M)	47	J8T1W6
83	Marcoux, Sylvie(F)	47	
84	Bastien, Angèle(F)	48	J8T1W3
85	Bastien, Jean-Pierre(M)	48	
86	Gervais, Fmilia(F)	49	J8T1W6
87	Gervais, Lionel(M)	49	
88	Tougas, Carl(M)	50	J8T1W3
89	Rondeau, Jean-Pierre(M)	51	J8T1W6
90	Rondeau, Pierrette(F)	51	
91	Cyr, Lucien(M)	52	J8T1W3
92	Cyr, Manon(F)	52	
93	Lapierre, Carolin(F)	53	J8T1W6
94	Béland, Jean-Guy(M)	54	J8T1W3
95	Béland, Yolande(F)	54	
96	Carrière, André-Jean(M)	56	J8T1W3
97	Carrière, Micheline(F)	56	
98	Chartrand, Michel(M)	58	J8T1W3
99	Chartrand, Trudy(F)	58	
100	Daviau, Pauline(F)	60	J8T1W3
101	Daviau, Pierre(M)	60	
	TURIN		
102	Charron, Archille(M)	3	J8T1W7
103	St-Martin, Fernande(F)	5	J8T1W7
104	St-Martin, Georges(M)	5	J
105	Beaudin, Lise(F)	7	J8T1W7
106	Leblanc, Lyse(F)	8	J8T1W8
107	Leblanc, Yves(M)	8	
108	Marleau, Françoise(F)	9	J8T1W7
109	Marleau, Paul-Aimé(M)	9	
110	Marleau, Marie-Claude(F)	9	
111	Jean-Venne, Lise(F)	10	J8T1W8
112	Jean-Venne, Aurèle(M)	10	
113	Landry, Gilles(M)	11	J8T1W7
114	Michon-Landry, Suzanne(F)	11	
115	Bernier, Francine(F)	12	J8T1W8
116	Bernier, Guy(M) 1	12	
117	Joly, Jean-Pierre(M)	13	J8T1W7
118	Joly, Lise(F)	13	
119	Marquis, Christine(F)	14	J8T1W8
120	Marquis, Denis(M)	14	

RURAL/RURALE

N° | page N° | of/de

polling division / section de vote

electoral district/circonscription: Gatineau

certified / certifié — signature(s)-enumerator(s) / signature(s)-recenseur(s)

URBAN/URBAINE

N° 198 | page N° 1 | of/de 3

polling division / section de vote

F 303 **PRELIMINARY LIST OF ELECTORS**

85M-7-79

ELECTIONS CANADA

164332

LISTE PRÉLIMINAIRE DES ÉLECTEURS

This list of qualified electors for the polling division number as set out below was prepared for use at the pending federal election from information obtained at the enumeration and has been certified by the signature(s) below as to completeness and correctness so far as is possible.

La présente constitue la liste des électeurs de la section de vote dont le numéro apparaît plus bas préparée en vue de l'élection fédérale en cours d'après les renseignements recueillis lors du recensement. Le(s) recenseur(s) y a(ont) apposé sa(leur) signature, affirmant que cette liste est aussi complète et exacte que possible.

TURIN

N°			
121	Laflèche, Raymond(M)	16	J8T1W8
122	Laflèche, Suzanne(F)	16	
123	Fournier, Francois(M)	18	J8T1W8
124	Fournier, Fernande(F)	18	
125	Sabourin, Guy(M)	20	J8T1W8
126	Berriault-Sabourin, Christine	20	
127	Parent, Janice(F)	24	J8T1W8
128	Parent, Bruno(M)	24	
129	Giroux, Line(F)	26	J8T1W8
130	Lacroix, Régent(M)	26	J8T1W8
131	Corbeil, Jacinthe(F)	26	J8T1W8
132	Charron, Annette(F)	32	J8T1W8
133	Charron, Léo(M)	32	
134	Charron, Lyne(F)	32	
135	St-Amour, Nicole(F)	34	J8T1W8
136	Gosselin, Luc(M)	34	J8T1W8
137	Lamontagne, Gilles(M)	36	J8T1W8
138	Lamontagne, Claudette(F)	36	
139	Leduc, Marcel(M)	38	J8T1W8
140	Rollin-Leduc, Nicole(F)	38	
141	Strasbourg, Danielle(F)	40	J8T1W8
142	Strasbourg, André(M)	40	
143	Ségur, Josette(F)	43	J8T1W7
144	Charron, Gérard(M)	44	J8T1W8
145	Charron, Lynn(F)	44	
146	Lachance, Marguerite(F)	44	J8T1W8
147	Lauzon, Lucie(F)	45	J8T1W7
148	Maillé, Fernand(M)	45	J8T1W7
149	L'Heureux, Chantal(F)	47	J8T1W7
150	Dupont, Denis(M)	47	J8T1W7
151	Grant, Sandra(F)	48	J8T1W8
152	Grant, Joan(F)	48	
153	Grant, John(M)	48	
154	Grant, Glen(M)	48	
155	Grant, Douglas(M)	48	
156	Millette, Rosanne(F)	49	J8T1W7
157	Millette, Bernard(M)	49	
158	Lacroix, Suzanne(F)	50	J8T1W8
159	McMartin, Denis(M)	50	J8T1W8
160	Guénette, Suzanne(F)	51	J8T1W7
161	Guénette, Roger(M)	51	
162	Schryburt, Anne(F)	52	J8T1W8
163	Savoie, Mario(M)	52	J8T1W8
164	Arbic, Ronald(M)	53	J8T1W7
165	Arbic, Nicole(F)	53	
166	Arbic, Christian(M)	53	
167	Rollin, Léopold(M)	54	J8T1W8
168	Rollin, Germaine(F)	54	
169	Rollin, Michel(M)	54	
170	Rollin, Luc(M)	54	
171	Sabourin, Alicia(F)	55	J8T1W7
172	Fauteux, Marcel(M)	56	J8T1W8
173	Fauteux, Denise(F)	56	
174	Fauteux, Carole(F)	56	
175	Fauteux, Gaétan(M)	56	
176	Fauteux, Gabrielle(F)	56	
177	Maisonneuve, Lise(F)	56	J8T1W8
178	Pilon, Lorraine(F)	57	J8T1W7
179	Léonard, Luc(M)	58	J8T1W8
180	Léonard-Bélec, Hélène(F)	58	
181	Dorsey, Micheline(F)	59	J8T1W7
182	Thérien, Maurice(M)	60	J8T1W8
183	Thérien, Rita(F)	60	
184	Lauzon, Daniel(M)	61	J8T1W7
185	Lauzon, Cécile(F)	61	
186	Lauzon, Sylvain(M)	61	
187	Fortin, Christine(F)	62	J8T1W8
188	Fortin, Robert(M)	62	
189	Sylvestre, Royal(M)	63	J8T1W7
190	Sylvestre, Huguette(F)	63	
191	Sylvestre, Raymond(M)	63	
192	Sylvestre, Johanne(F)	63	
193	Sylvestre, Mario(M)	63	
194	Leblanc, Jean(M)	64	J8T1W8
195	Villeneuve, Christine(F)	64	J8T1W8
196	Picard, Gilles(M)	65	J8T1W7
197	Picard, Hélène(F)	65	
198	Perrier, Roger(M)	66	J8T1W8
199	Perrier, Lucille(F)	66	
200	Lamoureux, Audette(F)	67	J8T1W7
201	Lamoureux, Lucien(M)	67	
202	Potvin, Normand(M)	68	J8T1W8
203	Potvin, Monique(F)	68	
204	Lehlanc, Gilbert(M)	69	J8T1W7
205	Leblanc, Johanne(F)	69	
206	Larabie, Ronald(M)	70	J8T1W8
207	Lussier, Martine(F)	70	J8T1W8
208	Gauthier, Jean-Claude(M)	71	J8T1W7
209	Gauthier, Suzanne(F)	71	
210	Gauthier, Philippe(M)	71	
211	Beaudry, Jacques(M)	72	J8T1W8
212	Beaudry, Johanne(F)	72	
213	Beaulne, Jocelyne(F)	73	J8T1W7
214	Beaulne, Renaud(M)	73	
215	Poulin, Roger(M)	74	J8T1W8
216	Poulin, Armande(F)	74	
217	Poulin, Lucie(F)	74	
218	Poulin, Marc(M)	74	
219	Cyr, Monique(F)	75	J8T1W7
220	Cyr, Jacques(M)	75	
221	Scott, Francine(F)	76	J8T1W8
222	Longval, Pierre(M)	76	J8T1W8
223	Riendeau, Hébert(M)	77	J8T1W7
224	Riendeau, Françoise(F)	77	
225	Riendeau, Sandra(F)	77	
226	Riendeau, Sheran(F)	77	
227	Riendeau, Ross(M)	77	
228	Latour, Monique(F)	79	J8T1W7
229	Latour, Sonia(F)	79	
230	Peterson, Monique(F)	80	J8T1W8
231	Peterson, Pierre(M)	80	
232	Labine, Denise(F)	81	J8T1W7
233	Thom, Michel(M)	81	J8T1W7
234	Cousineau, Gaston(M)	82	J8T1W8
235	Cousineau, Estelle(F)	82	
236	Saumure, Raymonde(F)	83	J8T1W7
237	Saumure, Fernand(M)	83	
238	Boudreault, Luc(M)	84	J8T1W8
239	Boudreault, Johanne(F)	84	
240	Béland, Jacques(M)	85	J8T1W7
241	Béland, Lucette(F)	85	
242	Leblanc, Lise(F)	86	J8T1W8

RURAL/RURALE

N° | page N° | of/de

polling division / section de vote

electoral district/circonscription: Gatineau

certified / certifié — signature(s)-enumerator(s) / signature(s)-recenseur(s): Rita Rivet | Gerald Leblanc

URBAN/URBAINE

N° 198 | page N° 2 | of/de 3

polling division / section de vote

164333

F 503 **PRELIMINARY LIST OF ELECTORS**

85M-7-79

ELECTIONS CANADA

LISTE PRÉLIMINAIRE DES ÉLECTEURS

This list of qualified electors for the polling division number as set out below was prepared for use at the pending federal election from information obtained at the enumeration and has been certified by the signature(s) below as to completeness and correctness so far as is possible.

La présente constitue la liste des électeurs de la section de vote dont le numéro apparaît plus bas préparée en vue de l'élection fédérale en cours d'après les renseignements recueillis lors du recensement. Le(s) recenseur(s) y a(ont) apposé sa(leur) signature, affirmant que cette liste est aussi complète et exacte que possible.

N°			
	TURIN		
243	Delaney, Raymond(M)	87	J8T1W7
244	Delaney, Nicole(F)	87	
245	Delaney, Richard(M)	87	
246	Brazeau, Robert(M)	88	J8T1W8
247	Brazeau, Murielle(F)	88	
248	Thibodeau, Diane(F)	90	J8T1W8
249	Boissoneault, Ginette(F)	90	J8T1W8
250	Sarazin, Claude(M)	92	J8T1W8
251	Sarazin, Anita(F)	92	
252	Sarazin, Sylvie(F)	92	
253	Sarazin, Guy(M)	92	
254	St-Croix, Jacques(M)	94	J8T1W8
255	St-Croix, Claudette(F)	94	
256	Lafrance, Fernand(M)	94	J8T1W8
257	Lafrance, Laurette(F)	94	
258	Lebel, André(M)	96	J8T1W8
259	Lebel, Germaine(F)	96	
260	Lebel, Roger(M)	96	
261	Lebel, Daniel(M)	96	
262	Emond, Suzanne (F)	98	J8T1W8
263	Lévis, Denise(F)	100	J8T1W8
264	Thérien, Patrick(M)	102	J8T1W8
265	Thérien, Diana(F)	102	
266	Parizien, Florence(F)	106	J8T1W8
267	Laviolette, Léontine(F)	106	J8T1W8
268	Young, Serge(M)	106	J8T1W8
269	Philion, Gilbert(M)	108	J8T1W8
270	Philion, Hélène(F)	108	
271	Philion, Lyne(F)	108	
272	Philion, Claude(M)	108	
273	Godin, Jean(M)	110	J8T1W8
274	Godin, Gisèle(F)	110	
	VENDEE		
275	Juneau, Jocelyn(M)	1	J8T1W9
276	Ménard, Lynne(F)	1	J8T1W9
277	Perrault, Philippe(M)	2	J8T1X1
278	Perrault, Denise(F)	2	
279	Lemay, Guy(M)	3	J8T1W9
280	Martineau, Dorothée(F)	3	J8T1W9
281	Poulin, Juliette(F)	4 #1	J8T1X1
282	Dufour, Ghislain(M)	4 #1	J8T1X1
283	Dufour, Denise(F)	4 #1	
284	Forand, Ginette(F)	4 #4	J8T1X1
285	Forand, Robert(M)	4 #4	
286	Gravelle, Richard(M)	4 #2	J8T1X1
287	Gravelle, Ginette(F)	4 #2	
288	Lafleur, Yves(M)	5	J8T1W9
289	Joly, Lyne(F)	5	J8T1W9

RURAL/RURALE	electoral district/circonscription	URBAN/URBAINE
N° / page N° / of/de	Gatineau	N° 198 / page N° 3 / of/de 3
polling division section de vote	certified certifié signature(s)-enumerator(s) / signature(s)-recenseur(s)	polling division section de vote

164334

F 303 **PRELIMINARY LIST OF ELECTORS**

ELECTIONS CANADA

LISTE PRÉLIMINAIRE DES ÉLECTEURS

8 5M-7-79

This list of qualified electors for the polling division number as set out below was prepared for use at the pending federal election from information obtained at the enumeration and has been certified by the signature(s) below as to completeness and correctness so far as is possible.

La présente constitue la liste des électeurs de la section de vote dont le numéro apparaît plus bas préparée en vue de l'élection fédérale en cours d'après les renseignements recueillis lors du recensement. Le(s) recenseur(s) y a(ont) apposé sa(leur) signature, affirmant que cette liste est aussi complète et exacte que possible.

N°			
		PARME	
1	Okrainec, Gabrielle (F)	5	J8T4Y3
2	Okrainec, Tom(M)	5	
3	Gibeault, Bernard (M)	6	J8T4Y2
4	Gibeault, Kathleen (F)	6	
5	Gibeault, Roger (M)	6	
6	Boerez, Nathalie (F)	7	J8T4Y3
7	Boerez, Jeannine (F)	7	
8	Boerez, Bernard (M)	7	
9	Therien, Alice (F)	9	J8T4Y3
10	Therien, Jacques (M)	9	
11	Guillemette, Aline (F)	10	J8T4Y2
12	Guillemette, Claude (M)	10	
13	Fleury, Clarice (F)	11	J8T4Y3
14	Leblanc, Ghislaine (F)	11	
15	Bertrand, Claire (F)	13	
16	Bertrand, Jacques (M)	13	
17	Dagenais, Cécile (F)	14	J8T4Y2
18	Dagenais, Roger (M)	14	
19	Cécyre, François (M)	15	J8T4Y3
20	Pichette, Micheline (F)	15	
21	Fournier, Claude (M)	17	
22	Fournier, Jocelyne (F)	17	
23	Pilon, Yollande (F)	17	
24	Pilon, Ronald (M)	17	
25	Dion, Raynald (M)	19	
26	Dion, Ginette (F)	19	
27	Laurin, Lisette (F)	20	J8T4Y2
28	Laurin, Robert (M)	20	
29	Brunet, Jean-Claude (M)	21	J8T4Y3
30	Ringuette, Hélene (F)	21	
31	Waddell, Laura (F)	23	
32	Waddell, Cynthea (F)	23	
33	St-Louis, Jacqueline (F)	23	
34	Waddell, Diane (F)	23	
35	Legros, Martine (F)	24	J8T4Y2
36	Legros, Elizabeth (F)	24	
37	Legros, Jean-Louis (M)	24	
38	Biagé, Rachelle (F)	25	J8T4Y3
39	Biagé, Jean (M)	25	
40	Proulx, Jacques (M)	27	
41	Proulx, Noella, (F)	27	J8T4Y3
42	Juneau, Michel (M)	29	
43	Gervais, Laurette (F)	29	
44	Gervais, Ronald (M)	29	
		PIEDMONT	
45	Roy, Lise (F)	3	J8T1V7
46	Cadieux, Ghislaine (F)	3	
47	Mercier, Micheline (F)	5	J8T1V7
48	Mercier, Jean (M)	5	
49	Godin, Louise (F)	7	J8T1V7
50	Brunet, Dave (M)	7	
51	Modery, Michel (M)	9	J8T1V7
52	Gagné, Claudette (F)	9	
53	Chartrand, Muriel (F)	10	J8T1V9
54	Chartrand, Denis (M)	10	
55	Chartrand, Denise (F)	10	
56	Chartrand, Raymond (M)	10	
57	Messier, Marjolaine (F)	11	J8T1V7
58	Messier, Guy (M)	11	
59	Gauthier, Denis (M)	12	J8T1V9
60	LaplanteGauthier, Ginette(F)	12	
61	Lepage, Daniel (M)	13	J8T1V7
62	Lepage, Joanne (F)	13	
63	St-Jean, Denise (F)	14	J8T1V9
64	St-Jean, Guy (M)	14	
65	Charlebois, Jean-Maurice(M)	15	J8T1V7
66	Poirier-Audette, Lise (F)	16	J8T1V9
67	Daught, Jean-Guy (M)	17	J8T1V7
68	Daught, Louise (F)	17	
69	Foucault, Aurele (M)	18	J8T1V9
70	Foucault, Jeannette (F)	18	
71	Gendron, Suzanne (F)	19	J8T1V7
72	Mantha, Pierre (M)	19	
73	Mantha, Gilles (M)	19	
74	Lamothe, Pauline (F)	19	
75	Latulippe, Lionel Jr (M)	20	J8T1V9
76	Latulippe, Sylvie (F)	20	
77	Latulippe, Lucette (F)	20	
78	Latulippe, Lionel (M)	20	
79	Laberge, Denise (F)	21	J8T1V7

RURAL/RURALE			electoral district/circonscription	URBAN/URBAINE		
N°	page		GATINEAU	N°	page	
	N°	of/de		199	N° 1	of/de 4
polling division section de vote			certified / certifié — signature(s)-enumerator(s) / signature(s)-recenseur(s)	polling division section de vote		

F 303 — 85M-7-79

PRELIMINARY LIST OF ELECTORS

ELECTIONS CANADA

164335

LISTE PRÉLIMINAIRE DES ÉLECTEURS

This list of qualified electors for the polling division number as set out below was prepared for use at the pending federal election from information obtained at the enumeration and has been certified by the signature(s) below as to completeness and correctness so far as is possible.

La présente constitue la liste des électeurs de la section de vote dont le numéro apparaît plus bas préparée en vue de l'élection fédérale en cours d'après les renseignements recueillis lors du recensement. Le(s) recenseur(s) y a(ont) apposé sa(leur) signature, affirmant que cette liste est aussi complète et exacte que possible.

PIEDMONT

N°			
80	Laberge, Denis (M)	21	J8T1V7
81	Laberge, René (M)	21	
82	Jussiaume, Jacqueline (F)	22	J8T1V9
83	Chartrand, Jocelyne (F)	23	J8T1V7
84	Chartrand, Marcel (M)	23	
85	Liard, Jean-Guy (M)	24	J8T1V9
86	Liard, Aline (F)	24	
87	Liard, Mireille, (F)	24	
88	Girouard, Andrée (F)	25	J8T1V7
89	Girouard, Carole (F)	25	
90	Girouard, Laurette (F)	25	
91	Girouard, Joel (M)	25	
92	Leclair, Victorien (M)	25	
93	Prudhomme, Alain (M)	26	J8T1V9
94	Prudhomme, Joanne (F)	26	
95	Savard, Françine (F)	27	J8T1V7
96	Caron, Michel (M)	27	
97	Tremblay, Jacques (M)	28	J8T1V9
98	Tremblay, Claire (F)	28	
99	Tremblay, Gilles (M)	28	
100	Gauthier, Madeleine (F)	29	J8T1V7
101	Parisien, Roger (M)	29	
102	Labelle, Yves (M)	29	
103	Roy, Roger (M)	30	J8T1V9
104	Roy, Gertrude (F)	30	
105	Drolet, Huguette (F)	31	J8T1V7
106	Proulx, Daniel (M)	32	J8T1V9
107	Proulx, Marie-Lise (F)	32	
108	Lafleur, Anne-Marie (F)	33	J8T1V7
109	Duval, André (M)	33	
110	Hébert, Lise (F)	34	J8T1V9
111	Boivin, Vincent (M)	35	J8T1V7
112	Boivin, Rosine (F)	35	
113	Huot, Monique (F)	36	J8T1V9
114	Lafleur, Marie-Berthe (F)	37	J8T1V7
115	Lafleur, Robert (M)	37	
116	Lafleur, Alain (M)	37	
117	David, Nicole (F)	38	J8T1V9
118	Bond, Suzanne (F)	39	J8T1V7
119	Bond, Jean-Jacques (M)	39	
120	Dion, Gérard (M)	41	J8T1V7
121	Bernier, Dianne, (F)	41	J8T1V7
122	Marchand, Jacques (M)	42	J8T1W2
123	Marchand, Denise (F)	42	
124	Dagenais, Jean (M)	43	J8T1V7
125	Dagenais, Claudette (F)	43	
126	Dagenais, Denis (M)	43	
127	Charron, Fernand (M)	44	J8T1W1
128	Charron, Claude (M)	44	
129	Parisien, Serge (M)	45	J8T1V7
130	Morin, Kathleen (F)	46	J8T1W1
131	S Morin, Gaston (M)	46	
132	S Morin, Danny (M)	46	
133	Payant, Adele (F)	47	J8T1V7
134	Payant, Guy (M)	47	
135	Grenier, Françine (F)	48	J8T1W1
136	Manseau, Fernand (M)	48	
137	Sarazin, Jean (M)	49	J8T1V7
138	Sarazin, Suzanne (F)	49	
139	Léveseque, Pauline (F)	50	J8T1W2
140	Hehle, Walter (M)	51	J8T1V7
141	Hehle, Mireille (F)	51	
142	Brunet, Marie-Paule (F)	52	J8T1W1
143	St-Amour, Luc (M)	53	J8T1V7
144	St-Amour, Marie-Josée (F)	53	
145	Lavictoire, Danielle (F)	55	
146	Lavictoire, Denise (F)	55	
147	Lavictoire, Rémi (M)	55	
148	Potvin, Rita (F)	57	
149	Potvin, André (M)	57	
150	Malaythong, Alouny (F)	58	J8T1W2
151	Malaythong, Chanthaphet (M)	58	
152	Scott, Madeleine (F)	59	J8T1V7
153	Racine, Daniel (M)	59	
154	Dumont, Christine-Anne (F)	60	J8T1W2
155	Boucher, Carmen (F)	61	J8T1V7
156	Boucher, Cécile (F)	61	
157	Boucher, Michel (M)	61	
158	Deschamps, Edgar (M)	62	J8T1W2
159	Deschamps, Marielle (F)	62	
160	Lariviere, André (M)	63	J8T1V7
161	Aubin-Lariviere, Lisette (F)	63	
162	Fortin, Jacques (M)	64	J8T1W2

RURAL/RURALE — N° — page — N° — of/de — polling division section de vote

electoral district/circonscription: GATINEAU

certified/certifié — signature(s)-enumerator(s) / signature(s)-recenseur(s): Danielle Poulin | Denise Lavictoire

URBAN/URBAINE — N° 199 — page — N° 2 — of/de 4 — polling division section de vote

F 303 **PRELIMINARY LIST OF ELECTORS**

ELECTIONS CANADA

164336

LISTE PRÉLIMINAIRE DES ÉLECTEURS

85M-7-79

This list of qualified electors for the polling division number as set out below was prepared for use at the pending federal election from information obtained at the enumeration and has been certified by the signature(s) below as to completeness and correctness so far as is possible.

La présente constitue la liste des électeurs de la section de vote dont le numéro apparaît plus bas préparée en vue de l'élection fédérale en cours d'après les renseignements recueillis lors du recensement. Le(s) recenseur(s) y a(ont) apposé sa(leur) signature, affirmant que cette liste est aussi complète et exacte que possible.

N°		PIEDMONT	
163	Laprade, Thérese (F)	65	J8T1V7
164	Laprade, Gloria (F)	65	
165	Normand, Victor (M)	67	J8T1V7
166	Normand, Louise (F)	67	
167	Bertrand, Donaldo (M)	69	J8T1V7
168	Bertrand, Hélene (F)	69	
169	Sénécal, Guy (M)	70	J8T1W2
170	Elliott, Dave (M)	71	J8T1V7
171	Doucette, Denise (F)	71	
172	Sénécal, Diane (F)	72	J8T1W2
173	Soucie, Deborah (F)	72	
174	Soucie, Lucien (M)	72	
175	Rehel, Denise (F)	73	J8T1V7
176	Rehel, Rodolphe (M)	73	
177	Leblanc, Solange (F)	74	J8T1W2
178	Perrier, Yvette (F)	75	J8T1V7
179	Guérin, Alain (M)	76	J8T1W2
180	Théodoris, Joanne (F)	76	
181	Lamarche, Edgar (M)	78	J8T1W2
182	Lamarche, Anna (F)	78	
183	Lamarche, George (M)	78	
184	Chartrand, Joanne (F)	80	J8T1W2
185	Chartrand, André (M)	80	
186	Chartrand, Hélene (F)	80	
187	Chartrand, Armand (M)	80	
188	Manseau, Micheline (F)	82	J8T1W2
189	Manseau, Monique (F)	82	
190	Moyneur, Louise (F)	84	J8T1W2
191	Moyneur, Jean-Claude (M)	84	
192	Carriere, Gérard (M)	86	J8T1W2
193	Carriere, Louise (F)	86	
194	Edmont, Claude (M)	88	J8T1W2
195	Lambert-Emond, Joanne (F)	88	
196	Drolet, Thérese (F)	90	J8T1W2
197	Baril, Carole (F)	92	J8T1W2
198	Plourde, Claude (M)	92	
199	Berniquez, Jocelyne (F)	94	J8T1W2
200	Meloche, Claude (M)	94	

N°		PIGALLE	
201	Morin, Robert (M)	3	J8T4Y4
202	Morin, Carmen (F)	3	
203	Morin, Denis (M)	3	
204	Morin, Paul (M)	3	
205	Bégin, Ginette (F)	4	J8T4Y5
206	Bégin, Jean-Yves (M)	4	
207	Sigouin, Lucie (F)	5	J8T4Y4
208	Sigouin, Michel (M)	5	
209	Gratton, Denise (F)	6	J8T4Y5
210	Gratton, Gérard (M)	6	
211	Lamarche, Lise (F)	7	J8T4Y4
212	Lamarche, Denis (M)	7	
213	Parent, André (M)	8	J8T4Y5
214	Audette, Claudette (F)	8	
215	Gaumond, Diane (F)	9	J8T4Y4
216	Gaumond, Guy (M)	9	
217	Beauchamp, Rollande (F)	10	J8T4Y5
218	Beauchamp, Gilles (M)	10	
219	Reitano, Suzanne (F)	12	J8T4Y5
220	Reitano, Steve (M)	12	
221	Reitano, Marie (F)	12	
222	Bellemare, Monique (F)	14	J8T4Y5
223	Gauthier, Yves (M)	16	J8T4Y5
224	Gauthier, Gérard (M)	16	
225	Gauthier, Lise (F)	16	
226	Dubois, Paul (M)	17	J8T4Y4
227	Caron, Jean-Guy (M)	18	J8T4Y5
228	Caron, Colette (F)	18	
229	Castonguay, Diane (F)	19	J8T4Y4
230	Castonguay, Robert (M)	19	
231	Berthiaume, Georges (M)	22	J8T4Y5
232	Berthiaume, Madeleine (F)	22	
233	Cadieux, Céline (F)	24	J8T4Y5
234	Maisonneuve, Denis (M)	26	J8T4Y5
235	Maisonneuve, Marie-Marthe(F)	26	
236	Maisonneuve- André (M)	26	
237	O'Malley, Debrie (F)	27	J8T4Y4
238	Campeau, Yves (M)	27	
239	Dufour, Danielle (F)	27	
240	Gagnon, Louise (F)	27	

RURAL/RURALE

N° | page | N° | of/de

polling division / section de vote

electoral district/circonscription: GATINEAU

certified / certifié — signature(s)-enumerator(s) / signature(s)-recenseur(s): Danielle Poulin | Denise Lavallée

URBAN/URBAINE

N° 199 | page N° 3 | of/de 4

polling division / section de vote

164337

F 303 **PRELIMINARY LIST OF ELECTORS**

ELECTIONS CANADA

LISTE PRÉLIMINAIRE DES ÉLECTEURS

8 5M-7-79

This list of qualified electors for the polling division number as set out below was prepared for use at the pending federal election from information obtained at the enumeration and has been certified by the signature(s) below as to completeness and correctness so far as is possible.

La présente constitue la liste des électeurs de la section de vote dont le numéro apparaît plus bas préparée en vue de l'élection fédérale en cours d'après les renseignements recueillis lors du recensement. Le(s) recenseur(s) y a(ont) apposé sa(leur) signature, affirmant que cette liste est aussi complète et exacte que possible.

N°				N°
		PIGALLE		
241	Lariviere, Robert (M)	27	J8T4Y4	
242	Bélair, Jean-Paul (M)	28	J8T4Y5	
243	Demers, Réal (M)	29	J8T4Y4	
244	Demers, Diane (F)	29		
245	Turgeon, Hélene (F)	30	J8T4Y5	
246	Turgeon, Marcel (M)	30		
247	Plouffe, Raymond (M)	31	J8T4Y4	
248	Plouffe, Julienne (F)	31		
249	Coté, Aurelien (M)	31		
250	Coté, Simone (F)	31		
251	Mercier, François (M)	33	J8T5G4	
252	Mercier,Lafleur, Micheline(F)	33		
253	Pagette, Robert (M)	35	J8T5G4	
254	Pagette, Louise (F)	35		
255	Coté, Lucille (F)	36	J8T5B5	
256	Coté, Jean-Guy (M)	36		
257	Coté, Francine (F)	36		
258	Lacombe, Denis (M)	36		

RURAL/RURALE			electoral district/circonscription	URBAN/URBAINE		
N°	page		GATINEAU	N°	page	
	N°	of/de	certified / certifié — signature(s)-enumerator(s) / signature(s)-recenseur(s)	199	N° 4	of/de 4
polling division / section de vote			Danielle Poulin / Denise Lavictoire	polling division / section de vote		

F 303 **PRELIMINARY LIST OF ELECTORS**

ELECTIONS CANADA

LISTE PRÉLIMINAIRE DES ÉLECTEURS

164338

8 5M-7-79

This list of qualified electors for the polling division number as set out below was prepared for use at the pending federal election from information obtained at the enumeration and has been certified by the signature(s) below as to completeness and correctness so far as is possible.

La présente constitue la liste des électeurs de la section de vote dont le numéro apparaît plus bas préparée en vue de l'élection fédérale en cours d'après les renseignements recueillis lors du recensement. Le(s) recenseur(s) y a(ont) apposé sa(leur) signature, affirmant que cette liste est aussi complète et exacte que possible.

N°			
			CAVALIERE
1	Gervais, Raymond (M)	1	J8T 4X9
2	Gervais, Thérese (F)	1	
3	Breton, Alain (M)	3	J8T 4X9
4	Lacroix, Lise (F)	5	J8T 4X9
5	Lacroix, Maureen (F)	5	
6	Lacroix, Edgar (M)	5	
7	Lalande, Alphonsine (F)	7	J8T 4X9
8	Gibault, Darcy (M)	8	J8T 4Y1
9	Gibault, Suzanne (F)	8	
10	Begin, Gaston (M)	9	J8T 4X9
11	Begin, Pierre (M)	9	
12	Cadieux, Robert (M)	10	J8T 4Y1
13	Cadieux, Carole (F)	10	
14	Belanger, Carmen (F)	11	J8T 4X9
15	Belanger, Gilles (M)	11	
16	Lalande, Paulette (F)	12	J8T 4Y1
17	Lalande, Lucien (M)	12	
18	Carroll, Francis (M)	13	J8T 4X9
19	Carroll, Laura (f)	13	
20	Poirier, Colette (F)	14	J8T 4Y1
21	Poirier, Chantale (F)	14	
22	Lalonde, Irene (F)	15	J8T 8X9
23	Lalonde, Robert (M)	15	
24	Letang, Paul-Henrie (M)	16	J8T 4Y1
25	Letang, Josee (F)	16	
26	Letang, Yvonne (F)	16	
27	Letang, Nadine (F)	16	
28	Bergeron, Denise (F)	17	J8T 4X9
29	Bergeron, Andre (M)	17	
30	Aubrey, Oscar (M)	18	J8T 4Y1
31	Aubrey, Claudia (F)	18	
32	Aubrey, Donnalee (F)	18	
33	Aubrey, Carla (F)	18	
34	St-Onge, Cecile (F)	19	J8T 4X9
35	St-Onge, Jean-Paul (M)	19	
36	Lalonde, Jules (M)	20	J8T 4Y1
37	Lalonde, Monique (F)	20	
38	Lafontaine, Juliette (F)	21	J8T 4X9
39	Lafontaine, Leonard (M)	21	
40	Lafontaine, Gilbert (M)	21	
41	Lavergne, Rejean (M)	21	J8T 4X9
42	Trottier, Therese (F)	22	J8T 4Y1
43	Trottier, Jean (M)	22	
44	Trottier, Nicole (F)	22	
45	Picard, Huguette (F)	23	J8T 4X9
46	Picard, Gilles (M)	23	
47	Pouliotte, Sylvie (F)	24	J8T 4Y1
48	Pouliotte, Richard (M)	24	
49	Pouliotte, Nicole (F)	24	
50	St-Hilaire, Suzanne (F)	25	J8T 4X9
51	Marchand, Jean (M)	25	
52	Renaud, Aline (F)	26	J8T 4Y1
53	REnaud, PIerre (M)	26	
54	Manton, Lucille (F)	27	J8T 4X9
55	Manton, Hubert (M)	27	
56	Biron, Louise (F)	28	J8T 4Y1
57	Biron, Gilles (M)	28	
58	Duguay, Louis (M)	29	J8T 4X9
59	Duguay, Lilian (F)	29	
60	Duguay, Benoit (M)	29	
			NORMANDIE
61	Marchenay, Helene (F)	18	J8T 1V5
62	Sabourin, Guy (M)	20	J8T 1V5
63	Sabourin, Carmen (F)	20	
64	Belanger, Louis (M)	21	J8T 1V6
65	Belanger, Cecile (F)	21	
66	Belanger, Serge (M)	21	
67	Villemaire, Marie (F)	22	J8T 1V5
68	Villemaire, Seron (M)	22	
69	Dumoulin, Diane (F)	23	J8T 1V6
70	Dumoulin, Claude (M)	23	
71	Archambault, Anita (F)	23	
72	Mainville, Jeannette (F)	24	J8T 1V5
73	Mainville, Michel (M)	24	
74	Lemery, Richard (M)	25	J8T 1V6
75	Lemery, Carmen (F)	25	
76	Migneron, Lucie (F)	26	J8T 1V5
77	Migneron, Marie-France (F)	26	
78	Goulet, Bernard (M)	27	J8T 1V6
79	Bauld, Bernard (M)	28	J8T 1V5
80	Bauld, Doris (F)	28	

RURAL/RURALE			electoral district/circonscription	URBAN/URBAINE		
N°	page		GATINEAU	N°	page	
	N°	of/de		200	N° 1	of/de 4
polling division section de vote			certified signature(s)-enumerator(s) / signature(s)-recenseur(s) certifié	polling division section de vote		
			Danielle Lauzon			

F 303 **PRELIMINARY LIST OF ELECTORS**

8 5M-7-79

ELECTIONS CANADA

LISTE PRÉLIMINAIRE DES ÉLECTEURS

164339

This list of qualified electors for the polling division number as set out below was prepared for use at the pending federal election from information obtained at the enumeration and has been certified by the signature(s) below as to completeness and correctness so far as is possible.

La présente constitue la liste des électeurs de la section de vote dont le numéro apparaît plus bas préparée en vue de l'élection fédérale en cours d'après les renseignements recueillis lors du recensement. Le(s) recenseur(s) y a(ont) apposé sa(leur) signature, affirmant que cette liste est aussi complète et exacte que possible.

N°			
	NORMANDIE		
81	Duguay, Florian (M)	29	J8T 1V6
82	Duguay, Lucile (F)	29	
83	Galipeau, Andre (M)	30	J8T 1V5
84	Galipeau, Hélene (F)	30	
85	Lisotte, Jean (M)	31	J8T 1V6
86	Lisotte, Suzanne (F)	31	
87	Letourneau, Sylvain (M)	32	J8T 1V5
88	Létourneau, Doris (F)	32	
89	Boileau, Jacques (M)	33	J8T 1V6
90	Boileau, Diane (F)	33	
91	Lapierre, Ginette (F)	34	J8T 1V5
92	Lapierre, Gregoire (M)	34	
93	Beaudoin, Maurice	35	J8T 1V6
94	Beaudoin, Yvette (F)	35	
95	Fauvelle, Jean-Louis (M)	36	J8T 1V5
96	Fauvelle, Louise (F)	36	
97	Bisson, Michel R. (M)	37	J8T 1V6
98	Bisson, Ann (F)	37	
99	Bisson, Judith (F)	37	
100	Fisher, Lisa (F)	38	J8T 1V5
101	Fisher, Marc (M)	38	
102	Fisher, Louise (F)	38	
103	Desjardins,Raizenne, Monique(F)	39	J8T 1V6
104	Raizenne, Pierre (M)	39	
105	Houle, Jean (M)	40	J8T 1V5
106	Houle, Lise (F)	40	
107	Bélanger, Gilbert (M)	41	J8T 1V6
108	Roussel, Manon (F)	41	
109	Ouellette, Monique (F)	41	
110	Bouffard, Madeleine (F)	42	J8T 1V5
111	Bouffard, Claude (M)	42	
112	Bouffard, Daniel (M)	42	
113	Chartrand, Mario (M)	42	
114	Larocque, Raymond (M)	43	J8T 1V6
115	Larocque, Louise (F)	43	
116	Larocque, Michel (M)	43	
117	Filion, Suzanne (F)	44	J8T 1V5
118	Filion, François (M)	44	
119	Gravelle, Raynald (M)	45	J8T 1V6
120	Gravelle, Monique (F)	45	

N°			
	NORMANDIE		
121	Gravelle, Michel (M)	45	J8T 1V6
122	Veilleux, Marc-André (M)	46	J8T 1V5
123	Veilleux, Jacqueline (F)	46	
124	McSheffrey, Lorne (M)	47	J8T 1V6
125	McSheffrey, Rita (F)	47	
126	Richard, Gérald (M)	48	J8T 1V5
127	Richard, Lise (F)	48	
128	Chénier, John (M)	49	J8T 1V6
129	Chénier, Joan (F)	49	
130	Courchaine, Serge (M)	52	J8T 1V5
131	Courchaine, Lynn (F)	52	
	VALENCE		
132	Grandmaison, Diane (F)	6	J8T 4S9
133	Barette, Guy (M)	6	
134	Dubé, Jean-Guy (M)	7	J8T 4T1
135	Gaudreau, Nicole (F)	7	
136	Goudreau, Fernande (F)	9	J8T 4T1
137	Goudreau, Yvan (M)	9	
138	Bergeron, Denise (F)	11	J8T 4T1
139	Bergeron, Marcel (M)	11	
140	Chicoine, Francis (M)	12	J8T 4T2
141	Hotte, Richard (M)	12	
142	Huneault, Nicole (F)	12	
143	Beauchamp, Gilles (M)	13	J8T 4T1
144	Henrie, Daniel (M)	13	
145	Farrant, Liette (F)	13	
146	Beauchamp, Thérese (F)	13	
147	Villeneuve, Hermance (F)	13	
148	Dussault, Evelyne (F)	14	J8T 4T2
149	Laurin, Claude (M)	14	
150	Laurin, Danielle (F)	14	
151	Laurin, Monique (F)	14	
152	Pellatier, Raymond (M)	15	J8T 4T1
153	Pellatier, Shirley (F)	15	
154	Lafond, Jean-Guy (M)	17	J8T 4T1
155	Morissette, Martine (F)	17	
156	Blais, Marcelle (F)	18	J8T 4T3
157	Blais, Rolland (M)	18	
158	Chartrand, Denise (F)	19	J8T 4T1

RURAL/RURALE

N° | page N° | of/de

polling division / section de vote

electoral district/circonscription

GATINEAU

URBAN/URBAINE

N° 200 | page N° 2 | of/de 4

polling division / section de vote

certified / certifié

signature(s)-enumerator(s) / signature(s)-recenseur(s)

Danielle Lavertoue

Suzanne St-Laurent

F 303 **PRELIMINARY LIST OF ELECTORS**

8.5M-7-79

ELECTIONS CANADA

164340

LISTE PRÉLIMINAIRE DES ÉLECTEURS

This list of qualified electors for the polling division number as set out below was prepared for use at the pending federal election from information obtained at the enumeration and has been certified by the signature(s) below as to completeness and correctness so far as is possible.

La présente constitue la liste des électeurs de la section de vote dont le numéro apparaît plus bas préparée en vue de l'élection fédérale en cours d'après les renseignements recueillis lors du recensement. Le(s) recenseur(s) y a(ont) apposé sa(leur) signature, affirmant que cette liste est aussi complète et exacte que possible.

N°			
	VALENCE		
159	Ducusy, Raymond (M)	19	J8T 4T1
160	Murray, Hazel (F)	21	J8T 4T1
161	Ouellet, Ginette (F)	23	J8T 4T1
162	Ouellet, Jean (M)	23	
163	Constantineau, Line (F)	25	J8T 4T1
164	Constantineau, Rene (M)	25	
165	Beaulne, Bernard (M)	27	J8T 4T1
166	Lorange, Raymond (M)	28	J8T 4T4
167	Lorange, Francine (F)	28	
	29 VALENCE J8T 4T1		
168	St-Jacques, Huguette (F)	apt.1	
169	St-Jacques, Florence (F)	apt.2	
170	Hebert, Johanne (F)	apt.3	
171	Hebert, Jean-Guy (M)	apt.3	
172	Foucault, Richard (M)	apt.4	
173	Foucault, Lynda (F)	apt.4	
174	Brodeur, Jacques (M)	apt.5	
175	Brodeur, Andree (F)	apt.5	
176	Gagnon, Camille (M)	apt.6	
177	Gagnon, Yvonne (F)	apt.6	
178	Beaulne, Michel (M)	30	J8T 4T4
179	Beaulne, Suzanne (F)	30	
180	McCuaig, Craig (M)	32	J8T 4T4
182	McCuaig, Therese (F)	32	
182	McCuaig, Ray (M)	32	
	VENDOME		
183	Lamarche, Andrée (F)	14	J8T 1V3
184	Lamarche, Anne (F)	14	
185	Lamarche, Rheal (M)	14	
186	Leclerc, Jean (M)	15	J8T 1V4
187	Tolaczczuk, Marie-Josée (F)	15	
188	Cyr, Christian (M)	16	J8T 1V3
189	Cyr, Donald (M)	16	
190	Cyr, Mathilde (F)	16	
191	Cyr, Pierre-André (M)	16	
192	Cyr, Thérese (F)	16	
193	Pagé, Jean-Guy (M)	17	J8T 1V4
194	Pagé, Lucie (F)	17	
195	Pagé, Lyse (F)	17	J8T 1V4
196	Pagé, Micheline (F)	17	
197	Pagé, Nicole (F)	17	
198	Nolet, Agathe (F)	18	J8T 1V3
199	Nolet, Donald (M)	18	
200	Henrie, Julie (F)	19	J8T 1V4
201	Schuler, Florianne (F)	19	
202	Schuler, Paul (M)	19	
203	Cyr, Odette (F)	20	J8T 1V3
204	Cyr, Germain (M)	20	
205	Cyr, Marie-Claire (F)	20	
206	Thibodeau, Eveline (F)	21	J8T 1V4
207	Thibodeau, Fernand (M)	21	
208	Thibodeau, Marc (M)	21	
209	De Beaumont, Edna (F)	22	J8T 1V3
210	De Beaumont, Jean-Paul (M)	22	
211	De Beaumont, Pierre (M)	22	
212	Savage, Louise (F)	23	J8T 1V4
213	Viau, Yollande (F)	23	
214	Leduc, Charlotte (F)	24	J8T 1V3
215	Leduc, Jacques (M)	24	
216	Leduc, Julie (F)	24	
217	Leduc, Louise (F)	24	
218	Gaumont, Lise (F)	25	J8T 1V4
219	Gaumont, Michel (M)	25	
220	Gaumont, Paul (M)	25	
221	Marois, Pauline (F)	26	J8T 1V3
222	Marois, Yvon (M)	26	
223	Dumouchel, Claire (F)	28	J8T 1V3
224	Dumouchel, Royal (M)	28	
225	Bisson, Linda (F)	30	J8T 1V3
226	Bisson, Raymond (M)	30	
227	Freve, Michel (M)	32	J8T 1V3
228	Dallaire Freve, Claudette (F)	32	
229	Freve, Luc (M)	32	
230	Freve, Marc (M)	32	
231	Larabie, Lucille (F)	34	J8T 1V3
232	Larabie, Jean-Marie (F)	34	
233	Mangin, Jean-Marc (M)	35	J8T 1V4
234	Mangin, Christian (M)	35	
235	Mangin, Hubert (M)	35	
236	Mangin, Colette (F)	35	

electoral district/circonscription

GATINEAU

URBAN/URBAINE

page N°	page of/de
200	3 / 4

polling division / section de vote

certified / certifié

signature(s)-enumerator(s) / signature(s)-recenseur(s)

Danielle Lavictoire

Suzanne St-Aubin

164341

F 303

PRELIMINARY LIST OF ELECTORS

ELECTIONS CANADA

LISTE PRÉLIMINAIRE DES ÉLECTEURS

8 5M-7-79

This list of qualified electors for the polling division number as set out below was prepared for use at the pending federal election from information obtained at the enumeration and has been certified by the signature(s) below as to completeness and correctness so far as is possible.

La présente constitue la liste des électeurs de la section de vote dont le numéro apparaît plus bas préparée en vue de l'élection fédérale en cours d'après les renseignements recueillis lors du recensement. Le(s) recenseur(s) y a(ont) apposé sa(leur) signature, affirmant que cette liste est aussi complète et exacte que possible.

N°			
	VENDOME		
237	Mangin, Guy (M)	35	J8T 1V4
238	Lacelle, Jean-Louis (M)	36	J8T 1V3
239	Lacelle, Sylvie (F)	36	
240	Brousseau, Marc (M)	37	J8T 1V4
241	Sauriol Brousseau,Louise (F)	37	
242	Roussel, Denis (M)	38	J8T 1V3
243	Hupé, Guy (M)	38	
244	Hupé, Caroline (F)	38	
245	Bilodeau, Olivier, (M)	40	J8T 1V3
246	Bilodeau, Céline (F)	40	
247	Bilodeau, Brigitte (F)	40	
248	Levesque, Pierre (M)	42	J8T 1V3
249	Lévesque, Line (F)	42	
250	Lévesque, Louise (F)	42	
251	Gratton, Michel (M)	44	J8T 1V3
252	Gratton, Claudette (F)	44	
253	Potter, Keith (M)	46	J8T 1V3
254	Potter, Colette (F)	46	
255	Pichette, Fernand (M)	47	J8T 1V4
256	Pichette, Anita (F)	47	
257	Caron, Wilhelmina (F)	48	J8T 1V3
258	Caron, Marcel (M)	48	
259	Charlebois, Chantal (F)	49	J8T 1V4
260	Charlebois, Ernest (M)	49	
261	Charlebois, Louise (F)	49	
262	Labelle, Marguerite (F)	50	J8T 1V3
263	Labelle, Gilbert (M)	50	
264	Séguin, Suzanne (F)	51	J8T 1V4
265	Gervais, Jean (M)	52	J8T 1V3
266	Gervais, Robert (M)	52	
267	Gervais, Louise (F)	52	
268	Houle, Roméo (M)	53	J8T 1V4
269	Houle, Florence (F)	53	
270	Nadeau, Stéphane (M)	54	J8T 1V3
271	Nadeau, Jeannine (F)	54	
272	Lavergne, Mariette (F)	55	J8T 1V4
273	Lavergne, Josée (F)	55	
274	Lavergne, Claude (M)	55	
275	Galipeau, Jean (M)	56	J8T 1V3
276	Galipeau, Lucienne (F)	56	
277	Lagacé, Marius (M)	58	J8T 1V3
278	Lagacé, Pierrette (F)	58	
279	Lagacé, Rolland (M)	58	
280	Paquette, Paul (M)	60	J8T 1V3
281	Paquette, Yvette (F)	60	

RURAL/RURALE			electoral district/circonscription	URBAN/URBAINE		
N°	page		GATINEAU	N°	page	
	N°	of/de	certified / certifié — signature(s)-enumerator(s) / signature(s)-recenseur(s)	200	N° 4	of/de 4
polling division section de vote			Danielle Lavictoire / Suzanne St-Hilaire	polling division section de vote		

F 303 **PRELIMINARY LIST OF ELECTORS**

8 5M-7-79

ELECTIONS CANADA

164342

LISTE PRÉLIMINAIRE DES ÉLECTEURS

This list of qualified electors for the polling division number as set out below was prepared for use at the pending federal election from information obtained at the enumeration and has been certified by the signature(s) below as to completeness and correctness so far as is possible.

La présente constitue la liste des électeurs de la section de vote dont le numéro apparaît plus bas préparée en vue de l'élection fédérale en cours d'après les renseignements recueillis lors du recensement. Le(s) recenseur(s) y a(ont) apposé sa(leur) signature, affirmant que cette liste est aussi complète et exacte que possible.

N°			
	DES FLANDRES		
1	Labelle, Hélène(F)	1	J8T 4R6
2	Potvin, Marc-André(M)	1	J8T 4R6
3	Beauchamp, Adrienne(F)	3	J8T 4R6
4	Dupont, Aldège(M)	3	J8T 4R6
5	Dupont, Jeannette(F)	3	
6	Henri, Evelyne(F)	5	J8T 4R6
7	Desbiens, Gilles(M)	5	J8T 4R6
8	Robinson, Lise(F)	7	J8T 4R6
9	Robinson, Richard(M)	7	
10	Lambert, Manon(F)	9	J8T 4R6
11	Lambert, Hélène(F)	9	
12	Larocque, Jean-Guy(M)	11	J8T 4R6
13	Larocque, Hélène(F)	11	
14	Normand, Rita(F)	13	J8T 4R6
15	Normand, René(M)	13	
16	Normand, Guy(M)	13	
17	Pilon, Diane(F)	15	J8T 4R6
	25 DES FLANDRES		J8T 5V5
18	Bouchard, Marielle(F)	App. 1	
19	Saucier, Denis(M)	App. 2	
20	Saucier, Alice(F)	App. 2	
21	Hamel, André(M)	App. 3	
22	Hamel, Claire(F)	App. 3	
23	Martin, Monique(F)	App. 5	
24	Gagnon, Marc(M)	App. 7	
25	Beaudoin, Josée(F)	App. 7	
26	Cauvier, Julie(F)	App. 8	
27	Beaulne, Denise(F)	App. 13	
28	Beaulne, Jean-Guy(M)	App. 13	
29	Gauthier, Chantal(F)	App. 14	
30	Groulx, Fernand(M)	App. 14	
31	Bourque, Louise(F)	App. 14	
32	Bertrand, Anne(F)	App. 16	
33	Bertrand, Alain(M)	App. 16	
34	Charbonneau, Cécile(F)	App. 17	
35	Bigras, Roger(M)	App. 18	
36	Gagnon, Diane(F)	App. 18	
37	McComb, Myrtle(F)	App. 21	
38	McComb, David(M)	App. 21	
39	Lalonde, Danielle(F)	App. 22	
40	Chartrand, François(M)	App. 22	
41	Blais, Danielle(F)	App. 23	
42	Poirier, Rodolphe(M)	App. 23	
43	Beauchamp, Jacqueline(F)	App. 24	
44	Sabourin, Jacques(M)	App. 25	
45	St-Amour, France(F)	App. 25	
46	Blanchard, Christiane(F)	App. 26	
47	Poirier, Fabienne(F)	App. 26	
48	Quesnel, Léo(M)	App. 27	
49	Morin, Madeleine(F)	App. 28	
50	Dickson, Cesar(M)	App. 28	
51	Newton, William(M)	App. 31	
52	Brassard, Lynn(F)	App. 31	
53	Newton, John(M)	App. 31	
54	Brown, Thomas(M)	App. 32	
55	Brown, Andrée(F)	App. 32	
56	Saumur, Ubald(M)	App. 33	
57	Séguin, Carole(F)	App. 33	
58	Charron, Carole(F)	App. 34	
59	Lavergne, Robert(M)	App. 35	
60	Lavergne, Rosanne(F)	App. 35	
61	Ibrahim, Wassim(F)	App. 36	
62	Ibrahim, Fadi(M)	App. 36	
63	Myre, René W.(M)	App. 37	
64	Merrifield, Mary(F)	App. 38	
65	Merrifield, Richard(M)	App. 38	
	27 DES FLANDRES		J8T 5V5
66	Gagnon, Isabelle(F)	App. 1	
67	Gagnon, Jean-Claude(M)	App. 1	
68	Richard, Clairette(F)	App. 2	
69	Desbiens, Nicole(F)	App. 3	
70	Lambert, Diane(F)	App. 4	
71	Lambert, Carole(F)	App. 4	
72	Chevalier, Johanne(F)	App. 5	
73	Chevalier, Richard(M)	App. 5	
74	Sincennes, Paul(M)	App. 6	
75	Ouellette, Jeanne D'Arc(F)	" 7	
76	Brissette, Denis(M)	App. 8	
77	Wolff, Catherine(F)	App. 11	
78	Wolff, Sharon(F)	App. 11	
79	Savard, Francine(F)	App. 12	
80	Savard, Yvon(M)	App. 12	
81	Gravelle, Suzanne(F)	App. 13	
82	Sincennes, André(M)	App. 14	
83	Lefevre, Louise(F)	App. 14	
84	Wistaff, Denise(F)	App. 15	
85	Wistaff, Garry(M)	App. 15	
86	Pilon, Andrée(F)	App. 16	
87	Pilon, Armand(M)	App. 16	
88	Marengère, Marie(F)	App. 17	
89	Chevalier, Jean-Louis(M)	App. 18	
90	Chevalier, Isabelle(F)	App. 18	
91	Coulombe, Sylvain(M)	App. 21	
92	St-Pierre, Ruth(F)	App. 21	
93	Kemball, Karen(F)	App. 22	
94	Kemball, Bruce(M)	App. 22	
95	Rivard, Line(F)	App. 23	
96	Auger, Jean-Guy(M)	App. 23	
97	Ouellette, Irene(F)	App. 24	
98	Ouellette, Rodolphe(M)	App. 24	
99	Sicard, Nicole(F)	App. 25	
100	Garneau, Sharon(F)	App. 26	
101	Binette, Yves(M)	App. 26	
102	Preseault, Micheline(F)	App. 27	
103	Nadeau, Fernande(F)	App. 28	
104	Nadeau, Georges(M)	App. 28	
105	Desjardins, Alain(M)	App. 31	
106	Desjardins, Sylvain(M)	App. 31	
107	Desjardins, Marcel(M)	App. 31	
108	Marcuri, Daniel(M)	App. 32	
109	Pilon, Lise(F)	App. 32	
110	Baines, Nicole(F)	App. 33	
111	Baines, Ronald(M)	App. 33	
112	Mathon, Jocelyne(F)	App. 34	
113	Laflamme, Francine(F)	App. 34	
114	Unterhoffer, Eva(F)	App. 35	
115	Gauthier, Henri(M)	App. 35	
116	Robichaud, Carmen(F)	App. 36	

RURAL/RURALE			electoral district/circonscription	URBAN/URBAINE		
N°	page		Gatineau	N°	page	
	N°	of/de		201	N° 1	of/de 3
polling division section de vote			certified signature(s)-enumerator(s) / signature(s)-recenseur(s) certifié	polling division section de vote		

164343

F 303 **PRELIMINARY LIST OF ELECTORS**

ELECTIONS CANADA

LISTE PRÉLIMINAIRE DES ÉLECTEURS

85M-7-79

This list of qualified electors for the polling division number as set out below was prepared for use at the pending federal election from information obtained at the enumeration and has been certified by the signature(s) below as to completeness and correctness so far as is possible.

La présente constitue la liste des électeurs de la section de vote dont le numéro apparaît plus bas préparée en vue de l'élection fédérale en cours d'après les renseignements recueillis lors du recensement. Le(s) recenseur(s) y a(ont) apposé sa(leur) signature, affirmant que cette liste est aussi complète et exacte que possible.

N°		
	27 DES FLANDRES J8T 5V5	
117	Marcotte, Emilienne(F)	App. 37
118	Desmarais, Lise(F)	App. 38
119	Desmarais, Yves(M)	App. 38
	29 DES FLANDRES J8T 5V5	
120	St-Amour, Marielle(F)	App. 1
121	St-Amour, Nicole(F)	App. 1
122	Rozon, Adèle(F)	App. 2
123	Deslaurier, Raymond(M)	App. 3
124	Gagnon, Jacques(M)	App. 4
125	Sauvé, Jeanne(F)	App. 4
126	Renaud, Manon(F)	App. 5
127	St-Louis, Mario(M)	App. 5
128	Gagnon, Louise(F)	App. 6
129	Boucher, Réjean(M)	App. 6
130	Létourneau, Danielle(F)	App. 7
131	Potvin, Diane(F)	App. 8
132	Boissonneault, Mariette(F)	App. 11
133	Boissonneault, Roland(M)	App. 11
134	Wistaff, Hélène(F)	App. 13
135	Wistaff, Denis(M)	App. 13
136	Lebel, Carole(F)	App. 14
137	Lévesque, Donald(M)	App. 14
138	Ménard, Laurier(M)	App. 15
139	Ménard, Andrée(F)	App. 15
140	Fortin, Robert(M)	App. 16
141	Fortin, Louise(F)	App. 16
142	Lachapelle, Daniel(M)	App. 17
143	Lacelle, Marc(M)	App. 17
144	Lachapelle, Manon(F)	App. 17
145	Bélanger, Rita(F)	App. 18
146	Gauthier, Hervé(M)	App. 21
147	Thiffault, Linda(F)	App. 21
148	Larocque, Lise(F)	App. 22
149	St-Louis, Conrad(M)	App. 22
150	Sauvé, Lucie(F)	App. 23
151	Beaudoin, Pierre(M)	App. 23
152	Parent, Julie(F)	App. 24
153	Plouffe, Michel(M)	App. 24
154	Laviolette, Nicole(F)	App. 25
155	Beauchamp, Gaétan(M)	App. 25
156	Villeneuve, Guy(M)	App. 26
157	Brissette, Chantal(F)	App. 27
158	Beaudoin, Denis(M)	App. 27
159	Théaume, Sylvie(F)	App. 28
160	Nourry, Alain(M)	App. 28
161	Collier, Diane(F)	App. 31
162	Potvin, Guy(M)	App. 32
163	Thibault, Louise(F)	App. 32
164	Perrault, Micheline(F)	App. 33
165	Perrault, Pierre(M)	App. 33
166	Saloufim, Elias(M)	App. 34
167	Fortin, Carmen(F)	App. 35
168	Fortin, Gérard(M)	App. 35
169	Therrien, Denis(M)	App. 36
170	Therrien, Ginette(F)	App. 36
171	Duval, Germain(M)	App. 38
172	De Chantal, Anna(F)	App. 38

N°		
1	31 DES FLANDRES J8T 5V5	
173	Auger, Nicole(F)	App. 1
174	Séguin, Yvette(F)	App. 2
175	Séguin, Jean-Réal(M)	App. 2
176	Arbic, Daniel(M)	App. 3
177	Chartrand, Michel(M)	App. 3
178	Despres, Michel(M)	App. 4
179	Despres, Martine(F)	App. 4
180	Rochon, Richard(M)	App. 5
181	Perron, Thérèse(F)	App. 5
182	Perron, Jacques(M)	App. 5
183	Gauthier, Diane(F)	App. 6
184	Raymond, Roval(M)	App. 7
185	Guévremont, Carole(F)	App. 7
186	Lanthier, Anne(F)	App. 8
187	Pichette, Alain(M)	App. 8
188	Beauchamp, Germaine(F)	App. 11
189	Beauchamp, Louis(M)	App. 11
190	Louis-Seize, Lucie(F)	App. 12
191	Louis-Seize, Yves(M)	App. 12
192	Champagne, Daniel(M)	App. 13
193	Champagne, Johanne(F)	App. 13
194	Champagne, Marjolaine(F)	App. 13
195	Potvin, France(F)	App. 14
196	Guénette, Denis(M)	App. 14
197	Cousineau, Marie-Anne(F)	App. 15
198	Charette, Robert Ernest(M)	" 15
199	Séguin, Colette(F)	App. 16
200	Lvrette, Kathleen(F)	App. 17
201	Lvrette, René(M)	App. 17
202	Bernier, Lucille(F)	App. 18
203	Lacroix, Michel(M)	App. 21
204	Boivin, Aldéa(F)	App. 21
205	Duval, Debbie(F)	App. 22
206	Duval, Claude(M)	App. 22
207	Alie, Diane(F)	App. 23
208	Bernard, Michel(M)	App. 23
209	Monette, André(M)	App. 24
210	Lalonde, Monique(F)	App. 25
211	Coderre, Jean(M)	App. 25
212	Alie, Jean-Claude(M)	App. 26
213	Brousseau, Roland(M)	App. 27
214	Brunet, Paulette(F)	App. 28
215	Joanette, Claude(M)	App. 31
216	Brisebois, Sylvie(F)	App. 31
217	Dupuy, Mario Jr.(M)	App. 32
218	Larocque, Luc(M)	App. 33
219	Normand, Rachelle(F)	App. 34
220	Hudon, Jocelyn(M)	App. 35
221	St-Laurent, Manon(F)	App. 35
222	Parent, Denis(M)	App. 36
223	Allard, Réal(M)	App. 36
224	Richer, Paul(M)	App. 37
225	Beaulne, Rachel(F)	App. 37
226	Séguin, Michel(M)	App. 37
227	Brownrigg, Frances(F)	App. 38
	PICARDIE	
228	Boychuk, Orest(M)	7 J8T 1N8
229	Boychuk, Laurette(F)	7

RURAL/RURALE			electoral district/circonscription	URBAN/URBAINE		
N°	page		Gatineau	N°	page	
	N°	of/de		201	N° 2	of/de 3
polling division section de vote			certified signature(s)-enumerator(s) / signature(s)-recenseur(s)	polling division section de vote		

F 303 **PRELIMINARY LIST OF ELECTORS**

85M-7-79

ELECTIONS CANADA

164344

LISTE PRÉLIMINAIRE DES ÉLECTEURS

This list of qualified electors for the polling division number as set out below was prepared for use at the pending federal election from information obtained at the enumeration and has been certified by the signature(s) below as to completeness and correctness so far as is possible.

La présente constitue la liste des électeurs de la section de vote dont le numéro apparaît plus bas préparée en vue de l'élection fédérale en cours d'après les renseignements recueillis lors du recensement. Le(s) recenseur(s) y a(ont) apposé sa(leur) signature, affirmant que cette liste est aussi complète et exacte que possible.

PICARDIE

N°			
230	Larocque, Noella(F)	9	J8T 1N8
231	Larocque, Joseph Bertrand(M)	9	
232	Lyrette, Rodrigue(M)	10	J8T 1N9
233	Lyrette, Adrienne(F)	10	
234	Ricard, Daniel(M)	11	J8T 1N8
235	Lavigne, Yvan(M)	11	J8T 1N8
236	Lavigne, Yvette(F)	11	
237	Claude, Jean-Paul(M)	13	J8T 1P1
238	Claude, Claudette(F)	13	
239	Charron, Lucette(F)	14	J8T 1N9
240	Milliard, Léonie(F)	14	J8T 1N9
241	Provost, Jeannine(F)	14	J8T 1N9
242	Provost, Georges(M)	14	
243	De Répentigny, Marc(M)	15	J8T 1P1
244	De Répentigny, Bernard(M)	15	
245	De Répentigny, Estelle(F)	15	
246	Mongeon, Michelyne(F)	16A	J8T 1N9
247	Lachapelle, André(M)	16A	J8T 1N9
248	Cadieux, Micheline(F)	16	J8T 1N9
249	Cadieux, Jean-Claude(M)	16	
250	Leblanc, Jean(M)	17	J8T 1P2
251	Leblanc, Roxanne(F)	17	
252	Mauger, Aline(F)	18	J8T 1N9
253	Coulombe, Jean-Paul(M)	18	J8T 1N9
254	Bélair, Fernand(M)	19	J8T 1P2
255	Bélair, Suzanne(F)	19	
256	Belleau, Roland(M)	20	J8T 1N9
257	Martin, Johanne(F)	20	J8T 1N9
258	Martin, Romain(M)	20	
259	Martin, Thérèse(F)	20	
260	Lamothe, Carroll(M)	21	J8T 1P3
261	Lamothe, Réjeanne(F)	21	
262	Séguin, Linda(F)	22	J8T 1N9
263	Séguin, René(M)	22	
264	Villeneuve, Béatrice(F)	23	J8T 1P3
265	McCabe, Juliette(F)	23	J8T 1P3
266	McCabe, John(M)	23	
267	Quenneville, Mona(F)	24	J8T 1N9
268	Quenneville, Serge(M)	23	
269	Dubois, Claude-Andrée(F)	25	J8T 1P3
270	Dubois, Brigitte(F)	25	
271	Dubois, Jacqueline(F)	25	
272	Dubois, Maurice(M)	25	
273	Lepage, Richard(M)	26	J8T 1N9
274	Lepage, Lise(F)	26	
275	Pothier, Pauline(F)	27	J8T 1P3
276	Pothier, Omer(M)	27	
277	Leduc, Lucille(F)	28	J8T 1N9
278	Chartrand, Gaston(M)	28	J8T 1N9
279	Trépanier, Pierre(M)	29	J8T 1P3
280	Laurin, Sylvie(F)	29	J8T 1P3
281	Parent, Louis-Phillipe(M)	30	J8T 1N9
282	Parent, Daniel(M)	30	
283	Parent, Jacqueline(F)	30	
284	Proulx, Francine(F)	31	J8T 1P3
285	Proulx, Carl(M)	31	
286	Raymond, Jeannine(F)	32	J8T 1P4
287	Raymond, Denis(M)	32	

RURAL/RURALE			electoral district/circonscription	URBAN/URBAINE		
N°	page		Gatineau	N°	page	
	N°	of/de		201	N° 3	of/de 3
polling division section de vote			certified certifié signature(s)-enumerator(s) / signature(s)-recenseur(s)	polling division section de vote		

F 303 **PRELIMINARY LIST OF ELECTORS**

ELECTIONS CANADA

LISTE PRÉLIMINAIRE DES ÉLECTEURS

164345

8 5M-7-79

This list of qualified electors for the polling division number as set out below was prepared for use at the pending federal election from information obtained at the enumeration and has been certified by the signature(s) below as to completeness and correctness so far as is possible.

La présente constitue la liste des électeurs de la section de vote dont le numéro apparaît plus bas préparée en vue de l'élection fédérale en cours d'après les renseignements recueillis lors du recensement. Le(s) recenseur(s) y a(ont) apposé sa(leur) signature, affirmant que cette liste est aussi complète et exacte que possible.

N°				N°			
	De Gascogne				De Gascogne		
1	Scott,Claire(F)	5	J8J 1N2	62	Brunet,Cécile(F)	34	J8J 1N5
2	Chatelain,Gilles(M)	5		63	Brunet,Léo-Paul(M)	34	
3	Chatelain,Mario(M)	5		64	Gagnon,Yvonne(F)	36	
4	Chatelain,Chantal(F)	5		65	Gagnon,Jean-Yves(M)	36	
5	Fortin,Marie-Andrée(F)	9	J8J 1N3	66	Regaudie,France(F)	37	J8J 1N6
6	Cyr,Jean-Guy(M)	9		67	Regaudie,Gaston(M)	37	
7	Cyr,Louise(F)	9		68	Bussiere,Marcel(M)	38	J8J 1N5
8	Laflamme,Alain(M)	12	J8J 1N4	69	Bussiere,Rosalie(F)	38	
9	Laflamme,Luc(M)	12		70	Bussiere,Dominique(F)	38	
10	Laflamme,Huguette(F)	12		71	Lewis,Robert(M)	39	J8J 1N6
11	Laflamme,Maurice(M)	12		72	Lewis,Karen(F)	39	
12	Soulieres,Fernand(M)	13	J8J 1N3	73	Lewis,Fernande(F)	39	
13	Soulieres,Ginette(F)	13		74	Lewis,Maynard(M)	39	
14	St-Amour,Marius(M)	15		75	Berry,Monique(F)	40	J8J 1N5
15	St-Amour,Jeannette(F)	15		76	Berry,Pierre(M)	40	
16	Carrieres,Fleurette(f0	16	J8J 1N5	77	Berry,Huguette(F)	40	
17	Carriere,Roger(M)	16		78	Bélanger,Pierre(M)	43	J8J 1N7
18	Pacheco,Fernando(M)	17	J8J 1N3	79	Bélanger,Hélène(F)	43	
19	Pacheco,Maria(F)	17		80	Laliberté,Erik(M)	44	J8J 1N5
20	Rains,Marie-France(F)	18	J8J 1N5	81	Laliberté,France(F)	44	
21	Rains,Jacques(M)	13		82	Laliberté,Carole(F)	44	
22	Gaudet,Jacqueline(F)	19	J8J 1N3	83	Laliberté,Pierrette(F)	44	
23	Gaudet,Roger(M)	19		84	Laliberté,Aimé(M)	44	
24	Gaudet,Martine(F)	19		85	Meilleur,Jean-Maire(M)	45	J8T 1N7
25	Lapointe,Léo(M)	20	J8J 1N5	86	Meilleur,Rita(F)	45	
26	Lapointe,Denise(F)	20		87	Meilleur,Raymond(M)	45	
27	Lapointe,Louise(F)	20		88	Martin,Roger(M)	46	J8T 1N5
28	Traham,Robert(M)	21	J8J 1N3	89	Martin,Marie-Paule(F)	46	
29	Traham,Monique(F)	21		90	Bourque,Dollard(M)	47	J8T 1N7
30	Merrifield,Bill(M)	22	J8J 1N5	91	Bourque,Richard(M)	47	
31	Merrifield,Jenny(F)	22		92	Bourque,Monique(F)	47	
32	Brazeau,Nicole(F)	23	J8J 1N3	93	Rossignol,Martine(F)	48	J8T 1N5
33	Brazeau,Marcel(M)	23		94	Vaillant,Léo(M)	48	
34	Brazeau,Marc(M)	23		95	Lafontaine,Chantal(F)	49	J8T 1N7
35	Sauvé,Ronald(M)	24	J8J 1N5	96	Beaudoin,Jean-Guy(M)	49	
36	Sauvé,Olivette(F)	24		97	Bélanger,Nathalie(F)	50	J8T 1N5
37	Renaud,Suzanne(F)	25	J8J 1N3	98	Bélanger,Jocelyn(M)	50	
38	Renaud,Claude(M)	25		99	Bélanger,Lise(F)	50	
39	Lalonde,Alice(F)	26	J8J 1N5	100	Matte,Diane(F)	51	J8T 1N7
40	Hebert,Carole(F)	26		101	Matte,Raymond(M)	51	
41	Hebert,Richard(M)	26		102	Matte,Lise(F)	51	
42	Marceau,Luc(M)	27	J8J 1N3	103	St-Denis,Claude(M)	52	J8T 1N5
43	Marceau,Louise(F)	27		104	St-Denis,Claudette(f0	52	
44	Trottier,Richard(M)	28	J8J 1N5	105	St-Denis,Michelle(F)	52	
45	Trottier,Hélène(F)	28		106	St-Denis,Robert(M)	52	
46	Trottier,Denis(M)	28			Dijon		
47	Spenard,Marcel(M)	29	J8J 1N3	107	Dupuis,Denise(F)	2	J8T 1N7
48	Spenard,Jeanne(F)	29		108	Dupuis,Victor(M)	2	
49	Spenard,Marc(M)	29		109	Dupuis,Patricia(F)	2	
50	Denis,Fleurette(F)	30	J8J 1N5	110	Pigeon,Line(F)	4	J8T 1M7
51	Denis,Lise(F)	30		111	Pigeon,Paulette(F)	4	
52	Denis,Gilles(M)	30		112	Pigeon,Germain(M)	4	
53	Denis,Raymond(M)	30		113	Ca, Fasette(F)	6	
54	Denis,Jean-Paul(M0	30		114	Germain,Nathalie(F)	8	
55	Vézina,Lucette(F)	31	J8J 1N3	115	Germain,Marie-Paule(F)	8	
56	Vézina,René(M)	31		116	Germain,Jean-Pierre(M)	8	
57	Vézina ,Josée(F)	31		117	Beaudin,Alberte(F)	10	
58	Boucher,Serge(M)	32	J8J 1N5	118	Beaudin,Gérald(M)	10	
59	Boucher,Chantal(F)	32		119	Delorme,Maurice(M)	11	J8T 1M8
60	Poirier,Danielle(F)	33	J8J 1N5	120	Gingras,Delorme Ginette	11	
61	Poirier,Jean-Pierre(M)	33					

RURAL/RURALE		electoral district/circonscription	URBAN/URBAINE	
N°	page	Gatineau	N°	page
	N° of/de	certified signature(s)-enumerator(s) / signature(s)-recenseur(s) certifié	202	N° 1 of/de 3
polling division section de vote 202			polling division section de vote	

F 303 **PRELIMINARY LIST OF ELECTORS**

8.5M-7-79

ELECTIONS CANADA

164346

LISTE PRÉLIMINAIRE DES ÉLECTEURS

This list of qualified electors for the polling division number as set out below was prepared for use at the pending federal election from information obtained at the enumeration and has been certified by the signature(s) below as to completeness and correctness so far as is possible.

La présente constitue la liste des électeurs de la section de vote dont le numéro apparaît plus bas préparée en vue de l'élection fédérale en cours d'après les renseignements recueillis lors du recensement. Le(s) recenseur(s) y a(ont) apposé sa(leur) signature, affirmant que cette liste est aussi complète et exacte que possible.

N°			
	Dijon		
121	Ladouceur,Nicole(F)	12	J8T 1M7
122	Dupont,Luc(M)	12	
123	Léonard,Marie-Claire(F)	13	J8T 1M8
124	Léonard,Robert(M)	13	
125	Chartrand,Bernard(M)	14	J8T 1M7
126	Chartrand,Claire(F)	14	
127	Quinn,Réal(M)	15	J8T 1M8
128	Quinn,Denise(F)	15	
129	Quinn,Denis(M)	15	
130	Quinn,Richard(M)	15	
131	Goulet,Raymond(M)	16	J8T 1M7
132	Goulet,Diane(F)	16	
133	Caron , Georges(M)	17	J8T 1M8
134	Caron,Dorothy(F)	17	
135	Bouchard,Rock(M)	18	J8T 1M7
136	Bouchard,Elizabeth(F)	18	
137	Bouchard,Marike(F)	18	
138	Ronlin,Paul(M)	19	J8T 1M8
139	Ronlim,Nicole(F)	19	
140	Noujaime,Antoine(M)	20	J8T 1M7
141	Noujaime,Rose(F)	20	
142	Legault,Yves(M)	21	J8T 1M8
143	Vinet,Lynne(F)	21	
144	Fournier,Benoit(M)	22	J8T 1M7
145	Fournier,Lucille(F)	22	
146	Vincent,Alary(M)	23	J8T 1M8
147	Thérien,Huguette(F)	23	
148	Huot,Robert(M)	24	J8T 1M7
149	Huot,Francine(F)	24	
150	Huot,Yolande(F)	24	
151	Fréchette,Jean-Jacques(M)	25	J8T 1M8
152	Fréchette,Lucille(F)	25	
153	Ferron,Denise(F)	27	
154	Rodriguez,Manuel(M)	28	J8T 1M7
155	Rodriguez,Nazaret(M)	28	
156	Brazeau,Monique(F)	29	J8T 1M8
157	Brazeau,Gérald(M)	29	
158	Brazeau,Michel(M)	29	
159	Brazeau,Daniel(M)	29	
160	St-Amour,Pauline(F)	30	J8T 1M7
161	St-Amour,Réjean(M)	30	
162	St-Amour,Sylvie(F)	30	
163	St-Amour,Alain(M)	30	
164	Gagnon,Stéphane(M)	31	J8T 1M8
165	Gagnon,Ann(F)	31	
166	Gagnon,Brenda(F)	31	
167	Gagnon,Danielle(F)	31	
168	Gagnon,Austin(M)	31	
169	Boyer,Jacqueline(F)	32	J8T 1M7
170	Loyer,Georges(M)	32	
171	Loyer,Alain(M)	32	
172	Loyer,Sylvie(F)	32	
173	Marceau,Guy(M)	33	J8T 1M8
174	Marceau,Carmen(F)	33	
175	Duval,Gaetan(M)	34	J8T 1M7
176	Duval,Hélène(F)	34	
177	Duval,Pierre(M)	34	
178	Beaulne,Chantal(F)	35	J8T 1M8
179	Beaulne,Claire(F)	35	
180	Beaulne,Claude(M)	35	
181	Pilon,Gérald(M)	36	J8T 1M7
182	Pilon,Rose-Marie(F)	36	J8T 1M7
183	Pilon,Michel(M)	36	
184	Pilon,Denis(M)	36	
185	Poirier,Gilles(M)	37	J8T 1M8
186	Poirier,René(M)	37	
187	Poirier,Simone(F)	37	
188	Poirier,Julie(F)	37	
189	Van Der,Leeten(M)	38	J8T 1M7
190	Van Der,Leeten(F)	38	
191	Benoit,(M)	39	J8T 1M8
192	Benoit,Pauline(F)	39	
193	Benoit,Maurice(M)	39	
194	Danis,Ronald(M)	40	J8T 1M7
195	Danis,Linda(F)	40	
196	Johnson,Paul(M)	40	
197	Johnson,Nicole(F)	40	
198	Johnson,Jeannine(F)	40	
199	Johnson,Georges(M)	40	
200	Grimard,Bertrand(M)	42	
201	Grimard,Gaetan(M)	42	
202	Grimard,Daisy(F)	42	
203	Grimard,Joseph(M)	42	
204	Fournel,Ginette(F)	44	
205	Fournel,Guy(M)	44	
206	Fournel,Lise(F)	44	
207	Fournel,Gaston(M)	44	
208	Bélanger,Jules(M)	46	
209	Bélanger,Yvonne(F)	46	
210	Douget,Josée(F)	48	
211	Doucet,Caroline(F)	48	
212	Doucet,Diane(F)	48	
213	Deveault,Micheline(F)	48	
	Larochelle		
214	Léger,Jeanne(F)	1	J8T 1N9
215	Léger,Jacques(M)	1	
216	Genest,Robin(M)	2	J8T 1N1
217	Genest,Christine(F)	2	
218	Genest,Claire(F)	2	
219	Genest,Ted(M)	2	
220	Duhaime,Janine(F)	3	J8T 1N9
221	Duhaime,Jacqueline(F)	3	
222	Duhaime,Conrad(M)	3	
223	Chartrand,Chantal(F)	4	J8T 1N1
224	Chartrand,Gilles(M)	4	
225	Chartrand,Louise(F)	4	
226	Meunier,René(M)	5	J8T 1N9
227	Meunier,Fernande(F)	5	
228	Picard,Lucie(F)	7	
229	Picard,Jean-François(M)	7	
230	Shields,Thérèse(F)	7	
231	Picard,Jean-Marie(F)	7	
	Lourdes		
232	Blais,Denise(F)	56	J8T 4M2
233	Cooper,Pamela(F)	56	
234	Proulx,Gérald(M)	58	
235	Proulx,Noella(F)	58	
236	Proulx,Nicole(F)	58	
237	Proulx,Joanne(F)	58	
238	Plouffe,Patrick(M)	60	

RURAL/RURALE — N° — page — N° — of/de

electoral district/circonscription: Gatineau

certified / certifié — signature(s)-enumerator(s) / signature(s)-recenseur(s)

polling division / section de vote: 202

URBAN/URBAINE — N° 202 — page N° 2 of/de 3 — polling division / section de vote

F 303 **PRELIMINARY LIST OF ELECTORS**

85M-7-79

ELECTIONS CANADA

164347

LISTE PRÉLIMINAIRE DES ÉLECTEURS

This list of qualified electors for the polling division number as set out below was prepared for use at the pending federal election from information obtained at the enumeration and has been certified by the signature(s) below as to completeness and correctness so far as is possible.

La présente constitue la liste des électeurs de la section de vote dont le numéro apparaît plus bas préparée en vue de l'élection fédérale en cours d'après les renseignements recueillis lors du recensement. Le(s) recenseur(s) y a(ont) apposé sa(leur) signature, affirmant que cette liste est aussi complète et exacte que possible.

N°				N°
239	Plouffe,Alain(M)	60	J8T 4M2	
240	Plouffe,Claudette(F)	60		
241	Plouffe,Gilles(M)	60		
242	Rousseau,Normand(M)	61	J8T 4M3	
243	Rousseau,Pauline(F)	61		
244	Gignac,Jean-Guy(M)	62	J8T 4M2	
245	Gignac,Rolande(F)	62		
246	Ranger,Nicole(F)	63	J8T 4M3	
247	Ranger,Lucien(M)	63		
248	Cotenoire,Roy Denise	64	J8T 4M2	
249	Roy,Michel(M)	64		
250	Auger,Lucie(F)	65	J8T 4M3	
251	Auger,Lucille(F)	65		
252	Auger,Jean(M)	65		
253	Nault,Pierre-Paul(M)	66	J8T 4M2	
254	Nault,S.Thérèse(F)	66		
255	Lacasse,Marc(M)	67	J8T 4M3	
256	Lacasse,Guy(M)	67		
257	Lacasse,Diane(F)	67		
258	Lacasse,Marcel(M)	67		
259	St-Denis,Luc(M)	68	J8T 4M2	
260	St-Denis,Jeannine(F)	68		
261	St-Denis,Aurèle(M)	68		
262	Dorais,Denis(M)	71	J8T 4M3	
263	Dorais,Odette(F)	71		
264	Dorais,Marcel(M)	71		
265	Faucher,Marcelle(F)	72	J8T 4M2	
266	Faucher,André(M)	72		
267	Jean-Venne,Robert(M)	73	J8T 4M3	
268	Jean-Venne,Pauline(F)	73		
269	Jean-Venne,Lucie(F)	73		
270	Jean-Venne,Paul(M)	73		
271	Béland,Charles-André(M)	74	J8T 4M2	
272	Béland,Marie-Claire(F)	74		
273	Béland,Luc(M)	74		
274	Denis,Claire(F)	75	J8T 4M3	
275	Brady,Robert(M)	81		
276	Brady,Bale(F)	81		
277	Brady,Nacy(F)	81		
278	Rivers,Lucien(M)	83		
279	Rivers,Anita(F)	83		
	Macon			
280	Malette,Louise(F)	1	J8T 4M5	
281	Malette,Pierre(M)	1		
282	Cadoret,Simon(M)	2		
283	Cadoret,Louise(F)	2		
284	Cadoret,Guy(M)	2		
285	Barbeau,Gisèle(F)	3		
286	Barbeau,André(M)	3		
287	Trudel,Marie-Paule(F)	4	J8T 4M5	
288	Trudel,Janil(M)	4		
289	Lacelle,Yvonne(F)	5	J8T 4M6	
290	Lacelle,David(M)	5		
291	Poirier,Nicole(F)	6	J8T 4M5	
292	Poirier,Fernand(M)	6		
293	Ricard,Lorraine(F)	8		
294	Ricard,Gabriel(M)	8		
295	Bigras,Gaetan(M)	10		
296	Boudreault,Louise(F)	10		

RURAL/RURALE			electoral district/circonscription	URBAN/URBAINE		
N°	page		Gatineau	N°	page	
	N°	of/de	certified signature(s)-enumerator(s) / signature(s)-recenseur(s) certifié	202	N° 3	of/de 3
polling division section de vote	202			polling division section de vote		

164348

F 303 **PRELIMINARY LIST OF ELECTORS**

ELECTIONS CANADA

LISTE PRÉLIMINAIRE DES ÉLECTEURS

8 SM 7 79

This list of qualified electors for the polling division number as set out below was prepared for use at the pending federal election from information obtained at the enumeration and has been certified by the signature(s) below as to completeness and correctness so far as is possible.

La présente constitue la liste des électeurs de la section de vote dont le numéro apparaît plus bas préparée en vue de l'élection fédérale en cours d'après les renseignements recueillis lors du recensement. Le(s) recenseur(s) y a(ont) apposé sa(leur) signature, affirmant que cette liste est aussi complète et exacte que possible.

D'Auvergne

N°			
1	Gélinas, René (M)	72	J8T 1H6
2	Gélinas, France (F)	72	
3	Savard, Danielle (F)	74	
4	Gharron, Michel (M)	74	
5	Paradis, Georges (M)		
6	Desjardins, Yvon (M)		
7	Guindon, René (M)	77	J8T 1H4
8	Guindon, Adèle (F)	77	
9	Robinson, Perry (M)	79	
10	Robinson, Lynda (F)	79	
11	Robinson, Dean (M)	79	
12	Robinson, Kimberly (F)	79	
13	Moore, Madeleine (F)	82	J8T 1H7
14	Moore, Hector (M)	82	
15	Moore, Richard (M)	82	
16	Moore, Joanne (F)	82	
17	Bélair, Leslie (M)	83	J8T 1H8
18	Bélair, Jacqueline (F)	83	
19	Bélair, Serge (M)	83	
20	Brousseau, Michèle (F)	84	J8T 1H7
21	Pouliot, Daniel (M)	84	
22	Soucy, Denise (F)	86	
23	Soucy, Rodolphe (M)	86	
24	Soucy, Elyse (F)	86	
25	Bérubé, Cécile (F)	88	
26	Bérubé, Gaton (M)	88	
27	Dufour, Lionel (M)	89	J8T 1H9
28	Dufour, Diane (F)	89	
29	Jacques, Maurice (M)	90	J8T 1H7
30	Jacques, Louise (F)	90	
31	Trinque, Nathalie (F)	91	J8T 1H9
32	Trinque, Michel (M)	91	
33	Trinque, Jean-Claude (M)	91	
34	Trinque, Gisèle (F)	91	
35	Duchesne, Benoît (M)	92	J8T 1H7
36	Duchesne, Jean-yves (M)	92	
37	Duchesne, Claudette (F)	92	
38	Aguiar, David (M)		
39	Mathieu, Henri (M)	96	
40	Mathieu, Claudette (F)	96	
41	Mathieu, Jean-Jacques(M)	96	
42	Sirois, Lucie (F)	97	J8T 1J1
43	Mainville, Rhéa (F)	98	J8T 1H7
44	Mainville, Danielle (F)	98	
45	Mainville, Gérard (M)	98	
46	Mainville, Guy (M)	98	
47	Lanthier, Léo (M)	100	
48	Lanthier, Sharon (F)	100	
49	Philion, Lucie (F)	101	J8T 1J1
50	Philion, Gérard (M)	101	
51	Caron, Daisy (F)	102	J8T 1H7
52	Caron, Alain (M)	102	
53	Caron, Roland (M)	102	
54	Perrier, Patrice (M)	103	J8T 1J1
55	Demers, Pauline (F)	103	
56	Demers, Clément (M)	103	
57	Leblanc, Jocelyne (F)	104	J8T 1H7
58	Leblanc, Denis (M)	104	
59	Gaudreau, monique (F)	105	J8T 1J1
60	Gaudreau, Serges (M)	105	
61	St-Arnault, Raoul (M)	107	
62	St-Arnault, Carole (F)	107	J8T 1J1
63	St-Arnault, Alice (F)	107	
64	Desjardins-Glazer, L. (F)	110	J8T 1J2
65	Desjardins, Jean (M)	110	
66	Gosselin, Louise (F)	111	J8T 1J1
67	Gosselin, Janie (F)	111	
68	Gosselin, Ganie (F)	111	
69	Gosselin, André (M)	111	
70	Gervais, Pierrette (F)	112	J8T 1J2
71	Gervais, Sylvie (F)	112	
72	Gervais, Gérard (M)	112	
73	Marion, Richard (M)	113	J8T 1J1
74	Marion, Monique (F)	113	
75	Binet, Michel (M)	115	
76	Binet, Marc (M)	115	
77	Binet, Denise (F)	115	
78	Binet, Gilles (M)	115	
79	Simon, Claude (M)	117	
80	Simon, Louise (F)	117	
81	Dumas, Guy (M)	122	J8T 1J3
82	Dumas, Lucette (F)	122	
83	Poulin, Jean (M)	123	J8T 1J4
84	Lambert, Gérard (M)	125	
85	Lambert-Leduc, F. (F)	125	
86	Bernard, Ghislaine (F)	128	J8T 1J3
87	Bernard, Jean-Paul (M)	128	
88	Carbonneau, Martin (M)	131	J8T 1J5
89	Carbonneau, Gabrielle(F)	131	
90	Carbonneau, Bernard (M)	131	
91	Jémus, Béatrice (F)	132	J8T 1J3
92	Jémus, Jean-Paul (M)	132	
93	Jemus, Monique (F)	132	
94	Breton, Sylvie (F)	133	J8T 1J5
95	Breton, Sigisbert (M)	133	
96	Breton, Isabelle (F)	133	
97	Breton, Claude (M)	133	
98	Boucher-Gendron, D. (F)	134	J8T 1J3
99	Boucher, Gilles (M)	134	
100	Pariseau, Daniel (M)	135	J8T 1J5
101	Pariseau, Claudette (F)	135	
102	Pariseau, Raymond (M)	135	
103	Lebrun, Pierrette (F)	136	J8T1_J3
104	Lebrun, Bertrand (M)	136	
105	Larose, Joan (F)	138	
106	Larose, Daniel (M)	138	
107	Larose, André (M)	138	
108	Larose, Christopher (M)	138	
109	Whalen, Eileen (F)	139	J8T 1J5
110	Whalen, Pauline (F)	139	
111	Whalen, Carole (F)	139	
112	Labelle, Amanda (F)	139	
113	Cloutier, Jacques (M)	140	J8T 1J3
114	Cloutier, Floriant ( )	140	
115	Cloutier, Claire ( )	140	
116	Carrière, Christine (F)	141	J8T 1J5
117	Carrière, Martin (M)	141	
118	Carrière, Yvette (F)	141	
119	Wolfe, Pierre ( )	142	J8T 1J3
120	Wolfe, Jean ( )	142	
121	Wolfe, Simone ( )	142	
122	Wolfe, Sylvie (F)	142	

RURAL/RURALE — N° — page — N° — of/de — polling division

electoral district/circonscription: GATINEAU

certified / certifié — signature(s)-enumerator(s) / signature(s)-recenseur(s)

URBAN/URBAINE — N° 203 — page N° 1 of/de 3 — polling division

164349

F 303 PRELIMINARY LIST OF ELECTORS

8 5M 7 79

ELECTIONS CANADA

LISTE PRÉLIMINAIRE DES ÉLECTEURS

This list of qualified electors for the polling division number as set out below was prepared for use at the pending federal election from information obtained at the enumeration and has been certified by the signature(s) below as to completeness and correctness so far as is possible

La présente constitue la liste des électeurs de la section de vote dont le numéro apparaît plus bas préparée en vue de l'élection fédérale en cours d'après les renseignements recueillis lors du recensement. Le(s) recenseur(s) y a(ont) apposé sa(leur) signature, affirmant que cette liste est aussi complète et exacte que possible.

N°				N°			
	D'Auvergne			178	Froment, Pierre (M)	4	J8T 1K2
				179	O'Donnell, James (M)	5	J8T 1K1
				180	O'Donnell, Odette (F)	5	
L23	Cyr, Gisèle (F)	143	J8T 1J5	181	O'Donnell, Suzanne (F)	5	
L24	Cyr, Paul ( )	143					
L25	Cyr, Fernande (F)	143			Monaco		
L26	Tremblay, Marc ( )	145					
L27	Tremblay, Louise (F)	145					
L28	Tremblay, Raymond (M)	145					
L29	Meunier, Raymond (M)	147		182	Audet, Denise (F)		J8T 4L9
L30	Meunier, Yvette (F)	147		183	Monroe, Gisèle (F)	2	
L31	Saint-Germain, Claire(F)	149		184	Monroe, Michel (M)	2	
L32	Saint-Germain, Pierre(M)	149		185	Hudon, Louis (M)	3	J8T 4M1
L33	Presseau, Lucie (F)	151		186	Tremblay, Danielle (F)	3	
L34	Presseau, Suzanne (F)	151		187	Lavoie, Claudette (F)	4	J8T 4L9
L35	Presseau, Marc ( )	151		188	Deschamps, Jean-Yves (M)	4	
L36	Collard, Jocelyne (F)	153		189	Arnott, Charles (M)	5	J8T 4M1
L37	Collard, Richard ( )	153		190	Martineau, Diane (F)	6	J8T 4L9
L38	Collard, Huguette (F)	153		191	Martineau, Rémi (M)	6	
L39	Charron, Nicole (F)	154	J8T 1J6	192	Soulière, Gilles (M)	7	J8T 4M1
L40	Charron, Raymond (M)	154		193	Soulière, Monique (F)	7	
L41	Major, Jean-Claude (M)	155	J8T 1J5	194	Soulière, Daniel (M)	7	
L42	Major, Ghislaine (F)	155		195	Lévesque, Anik (F)	8	J8T 4L9
L43	Major, Ginette (F)	155		196	Lévesque, Marcel (M)	8	
L44	St-Amour, Louise (F)	156	J8T 1J6	197	Pagette, Germaine (F)	9	
L45	Sr-Amour, Jean-Guy (M)	156		198	Pagette, Gilles (M)	9	
L46	St-Amour, Lyse (F)	156		199	Gadoury-Bastien, G. (F)	9	
L47	Fournier, Hélène (F)	157	J8T 1J5	200	Gadoury, Yvon (M)	9	
L48	Fournier, Lionel (M)	157		201	Morin, Jacques (M)	11	
L49	Vandenham, Clasiena (F)	159		202	Morin, Louise (F)	11	
L50	Vandenham, Johannon (M)	159		203	Gravel, Claude (M)	12	
L51	Gendreau, Pierre (M)	163		204	Leduc, Paul (M)	13	
L52	Gendreau, Monique (F)	163		205	Leduc, Fernande (F)	13	
L53	Boudreault, Guy (M)	164	J8T 1J7	206	Rousseau, Ginette (F)	14	J8T 4L9
L54	Boudreault, Johanne (F)	164		207	Rousseau, Georges (M)	14	
L55	Dompierre, Léon ( )	165	J8T 1J5	208	Bussières-Girard, G. (F)	15	J8T 4M1
L56	Dompierre, Claudette (F)	165		209	Bussières, Marc	15	
L57	Gauthier, Line (F)	166	J8T 1J7	210	Potvin, Madeleine (F)	17	
L58	Gauthier, Paulette (F)	166		211	Potvin, Jacques (M)	17	
L59	Gauthier, Claude (M)	166		212	Boisvert, Dominique (M)	18	J8T 4L9
L60	Vachon, Guy (M)	167	J8T 1J5	213	Boisvert, Hermance (F)	18	
L61	Vachon, Ginette (F)	167		214	Lapointe, M-J. (F)	19	J8T 4M1
L62	Danis, Daniel (M)	168	J8T 1J7	215	Lapointe, Aimé (M)	19	
L63	Danis, Claude (M)	168		216	Lapointe, Pierrette (F)	19	
L64	Danis, Denise (F)	168		217	Gravelle, Daniel (M)	20	J8T 4L9
L65	Bertrand, Madeleine (F)	171	J8T 1J5	218	Gravelle, Thérésa (F)	20	
L66	Bertrand, Roger (M)	171		219	Gravelle, Irène (F)	20	
L67	Auprix, Lisette (F)	172	J8T 1J7	220	Arbour, Isabelle (F)	20	
168	Auprix, Jean-Gilles (M)	172		221	Martel, Yves (M)	21	J8T 4M1
169	Harper, Denise (F)	174		222	Martel, Annette (F)	21	
170	Harper, René (M)	174		223	Martel, Joane (F)	21	
				224	Martel, Sylvain (M)	21	
	Poix			225	Martel, Claudine (F)	21	
				226	Kornienko, Val (M)	22	J8T 4L9
				227	Kornienko, K-M. (F)	22	
171	Aviles, Maria (F)	1	J8T 1K1	228	Gervais, Denis (M)	23	J8T 4M1
172	Aviles, Georges (M)	1		229	Gervais, Claire (F)	23	
173	Giroux, Jean-Marc (M)	2	J8T 1K2	230	Levasseur, François (M)	24	J8T 4L9
174	Binette, Audrey (F)	2		231	Levasseur, Pauline (F)	24	
175	Miller, Frederic (M)	3	J8T 1K1	232	Levasseur, Benoît (M)	24	
176	Miller, Glenda (F)	3		233	Vaillancourt, Denis (M)	25	J8T 4M1
177	Froment, Marie (F)	4	J8T 1K2	234	Vaillancourt, Elvina (F)	25	
				235	Vaillancourt, Léonard (M)	25	

RURAL/RURALE

N° | page | N° | of/de

polling division

electoral district/circonscription

GATINEAU

certified / certifié

signature(s)-enumerator(s) / signature(s)-recenseur(s)

URBAN/URBAINE

N° 203 | page N° 2 | of/de 3

polling division

164350

F 303 **PRELIMINARY LIST OF ELECTORS**

ELECTIONS CANADA

LISTE PRÉLIMINAIRE DES ÉLECTEURS

8 5M-7-79

This list of qualified electors for the polling division number as set out below was prepared for use at the pending federal election from information obtained at the enumeration and has been certified by the signature(s) below as to completeness and correctness so far as is possible.

La présente constitue la liste des électeurs de la section de vote dont le numéro apparaît plus bas préparée en vue de l'élection fédérale en cours d'après les renseignements recueillis lors du recensement. Le(s) recenseur(s) y a(ont) apposé sa(leur) signature, affirmant que cette liste est aussi complète et exacte que possible.

N°				N°
	Monaco			
236	Filion, Lionel (M)	26	J8T 4L9	
237	Filion, Dorlyn (F)	26		
238	Filion, Lisa (F)	26		
239	Barbeau, Germaine (F)	27	J8T 4M1	
240	Barbeau, Gérald (M)	27		
241	Barbeau, Lee anne (F)	27		
242	Vogt, Miranda (F)	28	J8T 4L9	
243	Vogt, Hans (M)	28		
244	Leduc, Norman (M)	13	J8T 4M1	
245	Leduc, Raynald (M)	13		
	D'Auvergne			
246	Groulx, Andre (m)	71	J8T 1H4	
247	Groulx, Francine (f)	71		
248	Riverin, Suzanne (F)	73	J8T 1H8	
249	Gaudreau, Richard (M)	73		
250	Matte, Réjean (M)	124	J8T 1J3	
251	Matte, Gisèle (F)	124		
252	Saumure, Melda (F)	169	J8T 1J5	
253	Saumure, Raymond-André (M)	169		
	Acadia			
254	Martin, Arsène (M)	16	J8T 4L9	
255	Martin Ginette (F)	16		
256	Martin, Nicole (F)	16		

RURAL/RURALE		electoral district/circonscription	URBAN/URBAINE	
N°	page	GATINEAU	N° 203	page N° 3 of/de 3
	N° of/de			
polling division		certified signature(s)-enumerator(s) / signature(s)-recenseur(s) certifié	polling division	

164351

F 303 **PRELIMINARY LIST OF ELECTORS**

85M-7-79

ELECTIONS CANADA

LISTE PRÉLIMINAIRE DES ÉLECTEURS

This list of qualified electors for the polling division number as set out below was prepared for use at the pending federal election from information obtained at the enumeration and has been certified by the signature(s) below as to completeness and correctness so far as is possible.

La présente constitue la liste des électeurs de la section de vote dont le numéro apparaît plus bas préparée en vue de l'élection fédérale en cours d'après les renseignements recueillis lors du recensement. Le(s) recenseur(s) y a(ont) apposé sa(leur) signature, affirmant que cette liste est aussi complète et exacte que possible.

N°			
	DE SAVOIE		
1	Charron , Maurice (M)	2	J8T-1K5
2	Charron , Bernadette (F)	2	
3	Houle , Michelle (F)	3	J8T-1K6
4	Houle , André (M)	3	
5	Houle , René (M)	3	
6	Roy , Marcel (M)	4	J8T-1K5
7	Roy , Isabelle (F)	4	
8	Roy , Jean-Marc (M)	4	
9	Killeen , Brian (M)	5	J8T-1K6
10	Killeen , Anita (F)	5	
11	Killeen , Kenneth (M)	5	
12	Lebel , Gérard Claude (M)	6	J8T-1K5
13	Lebel , Denise (F)	6	
14	Gauthier , Jean-Luc (M)	7	J8T-1K6
15	Gauthier , Lorraine (F)	7	
16	Mongeau , Rita (F)	8	J8T-1K5
17	Melo , Alfred (M)	10	J8T-1K5
18	Melo , Senhorinha (F)	10	
19	Boileau , Therese (F)	12	J8T-1K5
20	Boileau , Paul-André (M)	12	
21	Smith , Peter (M)	13	J8T-1K7
22	Smith , Joyce (F)	13	
23	Gorley , Marie-Edna (F)	17	J8T-1K7
24	Gorley , Francois (M)	17	
25	Gorley , Guy (M)	17	
26	Vezina , Gérarld (M)	18	J8T-1K8
27	Vezina , Fernande (F)	18	
28	Renaud , Nicole (F)	19	J8T-1K7
29	Renaud , Jacques (M)	19	
30	Fauvel , Sharron (F)	21	J8T-1K7
31	Fauvel , Lionel (M)	21	
32	Marengère , Monique (F)	23	J8T-1K7
33	Marengère , Ernest (M)	23	
34	Larabie , Josée (F)	25	J8T-1K7
35	Gagné , Julienne (F)	25	
36	Gagné , Guylaine (F)	25	
37	Demers , Nicole (F)	27	J8T-1K7
38	Brunet , Guy (M)	27	
39	Massicotte , Alain (M)	29	J8T-1K7
40	Massicotte , Christian (M)	29	
41	Massicotte , Louis (M)	29	
42	Massicotte , Lyne (F)	29	
43	Massicotte , Marguerite (F)	29	
44	Massicotte , Marc (M)	29	
45	Dionne , Michele (F)	35	J8T-1K9
46	D'Aigle , Claude (M)	35	
47	Nadon , Aline (F)	37	J8T-1K9
48	Nadon , Serge (M)	37	
49	Nadon , Geatan (M)	37	
50	Nadon , Claude (M)	37	
51	Faulkner , Michel (M)	40	J8T-1K8
52	Faulkner , André (M)	40	
53	Faulkner , Claire (F)	40	
54	Gagnon , Michel (M)	41	J8T-1L1
55	Gagnon , Yvonne (F)	41	
56	Gagnon , Clermont (M)	41	
57	Lahaie , Rita (F)	42	J8T-1K8
58	Lahaie , Michel (M)	42	
59	Larose , Liette (F)	43	J8T-1L1
60	Larose , Jacques (M)	43	
61	Lafortune , Francoise (F)	44	J8T-1K8
62	Lafortune , Richard (M)	44	
63	Baron , Michel (M)	46	J8T-1K8
64	Baron , Marguerite (F)	46	
	DIEPPE		
65	Langevin , Louise (F)	3	J8T-1K3
66	Langevin , Denis (M)	3	
67	Durand , Hélène (F)	5	J8T-1K3
68	Beauparlant , Jean-Charles M	5	
69	Beauparlant , Lucie (F)	5	
70	Landry , Pierre-André (M)	7	J8T-1K3
71	Landry , Pierre (M)	7	
72	Landry , Aline (F)	7	
73	Déjardin , Rose (F)	9	J8T-1K3
74	Vuksinic , Anton Junior (M)	9	
75	Vuksinic , Ann (F)	9	
76	Vuksinic , Madeleine (F)	9	
77	Vuksinic , Anton (M)	9	
78	Last , Betty (F)	11	J8T-1K3
79	Last , Rupert-John (M)	11	
80	Houle , Lynne (F)	13	J8T-1K3
81	Houle , Claire (F)	13	
82	Houle , Maurice (M)	13	
83	Chartrand , Marcel (M)	14	J8T-1K4
84	Chartrand , Audette (F)	14	
85	Dubois , Marc-André (M)	15	J8T-1K3
86	Dobois , Rachel (F)	15	
87	Dubois , André (M)	15	
88	Sarazin , Georgette (F)	16	J8T-1K4
89	Sarazin , Joseph (M)	16	
90	Langlois , Nicole (F)	17	J8T-1K3
91	Langlois , Jacques (M)	17	
92	Craig , Louise (F)	18	J8T-1K4
93	Craig , Michel (M)	18	
94	Drapeau , Liette (F)	19	J8T-1K3
95	April , Aubin (M)	19	
96	April , Marc (M)	19	
97	Legros , Christine (F0	20	J8T-1K4
98	Legros , Jean-Pierre (M)	20	
99	Legros , Claudette (F)	20	
100	Thérien , Gérard (M)	21	J8T-1K3
101	Thérien , Suzanne (F)	21	
102	Marmai , Duilio (M)	22	J8T-1K4
103	Marmai , Francoise (F)	22	
104	Chantigny , Maurice (M)	23	J8T-1K3
105	Chantigny , Suzanne (F)	23	
106	Chantigny , Claire (F)	23	
107	Chantigny , Jacques (M)	23	
108	Arbour , Michele (F)	24	J8T-1K4
109	Pépin , Gilles (M)	24	
110	Carrière , André (M0	25	J8T-1K3
111	Boucher , Francine (F)	26	J8T-1K4
112	Boucher , Marcel (M)	26	
113	Ranger , Guy (M)	27	J8T-1K3
114	Ranger , Claire (F)	27	
115	Ranger , Robert (M)	27	
116	Dicaire , Lise (F)	28	J8T-1K4
117	Dicaire , Gabriel (M)	28	
118	Chénier , Charles (M)	29	J8T-1K3
119	Chénier , Georges (M)	29	
120	Chénier , Micheline (F)	29	
121	Chénier , Marc (M)	29	

RURAL/RURALE — N° — page — N° — of/de

polling division / section de vote

electoral district/circonscription: GATINEAU

certified / certifié — signature(s)-enumerator(s) / signature(s)-recenseur(s): Marc Trousseau | Janine Duguay

URBAN/URBAINE — N° 204 — page 1 of/de 3

polling division / section de vote

164352

F 303 **PRELIMINARY LIST OF ELECTORS**

8 5M-7-79

ELECTIONS CANADA

LISTE PRÉLIMINAIRE DES ÉLECTEURS

This list of qualified electors for the polling division number as set out below was prepared for use at the pending federal election from information obtained at the enumeration and has been certified by the signature(s) below as to completeness and correctness so far as is possible.

La présente constitue la liste des électeurs de la section de vote dont le numéro apparaît plus bas préparée en vue de l'élection fédérale en cours d'après les renseignements recueillis lors du recensement. Le(s) recenseur(s) y a(ont) apposé sa(leur) signature, affirmant que cette liste est aussi complète et exacte que possible.

N°				N°			
122	Chénier , Sylvie (F)	29		182	Séguin , Roland (M)	72	
123	Duchesne , Louise (F)	30	J8T-1K4	183	Dion , Diane (F)	73	J8T-4P4
124	Duchesne , André (M)	30		184	Dion , Jean (M)	73	
125	Carrière , Michel (M)	32	J8T-1K4	185	Fournier , Raymonde (F)	75	J8T-4P4
126	Carrière , Denise (F)	32		186	Fournier , Daniel (M)	75	
127	Ethier , Fernand (M)	33	J8T-1K3	187	Charette , Monique (F)	76	J8T-4P3
128	Ethier , Joanne (F)	33		188	Charette , Marquis (M)	76	
129	Lenard , Gabrielle (F)	34	J8T-1K4	189	Thibault , André (M)	77	J8T-4P4
130	Harper-Rochon , Anita (F)	35	J8T-1K3	190	Thibault , Hélène (F)	77	
131	Rochon , Michel (M)	35		191	St-Jean , Denis (M)	78	J8T-4P3
132	Bastien , Lisette (F)	36	J8T-1K4	192	St-Jean , Georgette (F)	78	
133	Bastien , Claude (M)	36		193	St-Jean , André (M)	78	
134	Coulombe , Claudette (F)	37	J8T-1K3	194	Parent , Géraldine (F)	79	J8T-4P4
135	Coulombe , Marcel (M)	37		195	Parent , Paul-André (M)	79	
136	Légaré , Francine (F)	38	J8T-1K4	196	Parent , André (M)	79	
137	Légaré , Jeannine (F)	38		197	Parent , Marie-Anne (F)	79	
138	Légaré , Georges (M)	38		198	Dreniok , Leslie (M)	80	J8T-4P3
139	Lafrenière , Nicole (F)	39	J8T-1K3	199	Dreniok , June (F)	80	
140	Lafrenière , Emile (M)	39		200	Dreniok , Peter (M)	80	
141	Moore , Deborah (F)	41	J8T-1K3	201	Dreniok , Colleen (F)	80	
142	Britt , Sheila (F)	41		202	La France , Mariette (F)	81	J8T-4P4
143	Britt , Jack (M)	41		203	La France , Jean-Jacques (M)	81	
144	Thériault , Robert (M)	43	J8T-1K3	204	Grady , Betty (F)	82	J8T-4P3
145	Thériault , Pierre (M)	43		205	Grady , Leonard (M)	82	
146	Lemieux , Aline (F)	43		206	Blouin , Carole (F)	83	J8T-4P4
147	Sourière , Geo rges (M)	45	J8T-1K3	207	Fortin , Christian (M)	83	
148	Diotte , Hélène (F)	45		208	Chrétien , Denis (M)	84	J8T-4P3
149	Diotte , Donald (M)	45		209	Chrétien , Carole (F)	84	
				210	Chrétien , Suzanne (F)	84	
	LISIEUX			211	Chrétien , Gilles (M)	84	
				212	Richard , Ghislaine (F)	85	J8T-4P4
150	Lauzon , Lisette (F)	53	J8T-4P2	213	Venne , Jean (M)	85	
151	Lauzon , Yves (M)	53		214	Viau , Adrienne (F)	86	J8T-4P3
152	Boucher-Boudreault , Suzanne (F)	55	J8T-1P2	215	Viau , Rhéal (M)	86	
153	Boucher , Fleurette (F)	55		216	Rivet , Réjeanne (F)	86	
154	Boucher , Royal (M)	55					
155	Loyer , Denise (F)	57	J8T-4P2			REIMS	
156	Loyer , Jude (M)	57					
157	Villeneuve , Bernard (M)	68	J8T-4P3	217	McCraw , Stephen (M)	2	J8T-1J8
158	Villeneuve , Cécile (F)	58		218	McCraw , Kathleen (F)	2	
159	Bourgeault , Eric (M)	59	J8T-4P2	219	McCraw , Lane (M)	2	
160	Ouellet-Bourgeault , Thérèse (F)	59		220	Caron , Chantale (F)	4	J8T-1J8
161	Bourgeault , Pierre (M)	59		221	Caron , Simone (F)	4	
162	Lebeau , Pierrette (F)	60	J8T-4P3	222	Caron , Bernard (M)	4	
163	Lebeau , Julie (F)	60		223	Cloutier , Francoise (F)	5	J8T-1J9
164	Lebeau , Marc (M)	60		224	Cloutier , Léopold (M)	5	
165	Lebeau , Raymond (M)	60		225	Guerette , Ginette (F)	6	J8T-1J8
166	Bourgeault , Rodrigue (M)	61	J8T-4P2	226	Guillemette , Raymond (M)	6	
167	Bourgeault , Madeleine (F)	61		227	Kelly , Tammy-Lee (F)	7	J8T-1J9
168	Bourgeault , Stephane (M)	61		228	Kelly , Jean (F)	7	
169	Gagnon-Martel , Lise (F)	62	J8T-4P3	229	Kelly , Orrval (M)	7	
170	Martel , Alain (M)	62		230	Brunet , Paulette (F)	8	J8T-1J8
171	Renaud Paul (M)	63	J8T-4P2	231	Brunet , Lionel (M)	8	
172	Renaud , Jacqueline (F)	63		232	Larcher , Lynn (F)	9	J8T-1J9
173	Barrette , Marcelline (F)	64	J8T-4P3	233	Bainbridge , Daniel (M)	9	
174	Rainville , Claude (M)	64		234	Baindridge , Fernande (F)	9	
175	Hardy-Simard , Colette (F)	66	J8T-4P3	235	Gauthier , Marguerite (F)	10	J8T-1J8
176	Simard , Jean-Pierre (M)	66		236	Gauthier , Pierre (M)	10	
177	Clément , André (M)	70	J8T-4P3	237	Pacheco , José (M)	11	J8T-1J9
178	Clément , Gabrielle (F)	70		238	Pacheco , Louise (F)	11	
179	Chartrand , Sylvain (M)	71	J8T-4P4	239	Pacheco , Elisabeth (F)	12	J8T-1J8
180	Chartrand , Aline (F)	71		240	Pacheco , José (M)	12	
181	Séguin , Suzanne (F)	72	J8T-4P3	241	Sarra , Antonio (M)	13	J8T-1J9

RURAL/RURALE			electoral district/circonscription	URBAN/URBAINE		
N°	page		GATINEAU	N° 204	page	
	N°	of/de			N° 2	of/de 3
polling division section de vote			certified/certifié signature(s)-enumerator(s) / signature(s)-recenseur(s) Marc Brousseau Janine Duquay	polling division section de vote		

164353

F 303 **PRELIMINARY LIST OF ELECTORS**

ELECTIONS CANADA

LISTE PRÉLIMINAIRE DES ÉLECTEURS

85M-7-79

This list of qualified electors for the polling division number as set out below was prepared for use at the pending federal election from information obtained at the enumeration and has been certified by the signature(s) below as to completeness and correctness so far as is possible.

La présente constitue la liste des électeurs de la section de vote dont le numéro apparaît plus bas préparée en vue de l'élection fédérale en cours d'après les renseignements recueillis lors du recensement. Le(s) recenseur(s) y a(ont) apposé sa(leur) signature, affirmant que cette liste est aussi complète et exacte que possible.

N°			
242	Blanchet , Gaston (M)	14	J8T-1J8
243	Blanchet , Huguette (F)	14	
244	Carrière , Normand (M)	15	J8T-1J9
245	Picard , Lisette (F)	15	
246	Martineau , Daniel (M)	16	J8T-1J8
247	Martineau , Thérèse (F)	16	
248	Demers , Pierrette (F)	17	J8T-1J9
249	Demers , Yvon (M)	17	
250	Bourque , Fabienne (F)	18	J8T-1J8
251	Laliberté , Pierre (M)	18	
252	Taillefer , Sylvia (F)	19	J8T-1J9
253	Taillefer , Gilbert (M)	19	
254	Lowe , Douglas (M)	22	J8T-1J8
255	Lowe , Doris (F)	22	
256	Pouliot , Martine (F)	23	J8T-1J9
257	Chartrand , André (M)	24	J8T-1J8
258	Chartrand , Micheline (F)	24	
259	Chartrand , Luc (M)	24	
260	Aubry , Jean (M)	25	J8T-1J9
261	Aubry , Diane (F)	25	
262	Beaudry , Nancy (F)	26	J8T-1J8
263	Beaudry , Norman (M)	26	
264	Lalonde , Paul (M)	27	J8T-1J9
265	Lalonde , Micheline (F)	27	
266	Bérubé , Pierrette (F)	28	J8T-1J8
267	Bérubé , Lucien (M)	28	
268	Bérubé , Richard (M)	28	
269	Bérubé , Louis (M)	28	
270	Leduc , Michel (M)	29	J8T-1J9
271	Forest , Madeleine (F)	29	
272	Séguin , Jean (M)	30	J8T-1J8
273	Séguin , Luc (M)	30	
274	Séguin , Pierre (M)	30	
275	Séguin , Claude (M)	30	
276	Jean , Yvette (F)	30	
277	Lavigne , Louise (F)	31	J8T-1J9
278	Lavigne , Michel (M)	31	
279	Boucher , Rachel (F)	32	J8T-1J8
280	Boucher , Jean (M)	32	
281	Dorion , Réjeanne (F)	34	J8T-1J8
282	Séguin , Claude (M)	36	J8T-1J8
283	Séguin , Reina (F)	36	
284	Séguin , Oliva (F)	36	
285	Sigouin, Jean-Luc (M)	38	J8T-1J8
286	Sigouin , Gynette (F)	38	

RURAL/RURALE	electoral district/circonscription	URBAN/URBAINE
N° / page N° / of/de	GATINEAU	N° 204 / page N° 3 / of/de 5
polling division section de vote	certified / certifié signature(s)-enumerator(s) / signature(s)-recenseur(s) Marc Brousseau Janine Duguay	polling division section de vote

F 303 **PRELIMINARY LIST OF ELECTORS**

B-M 7-79

ELECTIONS CANADA

LISTE PRÉLIMINAIRE DES ÉLECTEURS

164354

This list of qualified electors for the polling division number as set out below was prepared for use at the pending federal election from information obtained at the enumeration and has been certified by the signature(s) below as to completeness and correctness so far as is possible

La présente constitue la liste des électeurs de la section de vote dont le numéro apparaît plus bas préparée en vue de l'élection fédérale en cours d'après les renseignements recueillis lors du recensement. Le(s) recenseur(s) y a(ont) apposé sa(leur) signature, affirmant que cette liste est aussi complète et exacte que possible.

DESFLANDRES

N°			
1	Robitaille, Guy (M)	30	J8T4R8
2	Robitaille, Lise (F)	30	
3	Robitaille, Luce (F)	30	
4	Cauvier, Marielle (F)	32	J8T4R8
5	Cauvier, Roger (M)	32	
6	Poirier, Lynn (F)	33	J8T4R9
7	Poirier, Odette (F)	33	
8	Poirier, Roland (M)	33	
9	Vincent, Claude (M)	33A	J8T4R9
10	Vincent, Marie-Lourde (F)	33A	
11	Perron, Gilles (M)	34	J8T4R8
12	Gilbert, Francine (F)	35	J8T4R9
13	Savard, Raymond (M)	35	
14	Deschênes, Denise (F)	36	J8T4R8
15	Deschênes, Sylvio (M)	36	
16	Corey, Percy (M)	38	J8T4R8
17	Wolff, Arthur (M)	39	J8T4S1
18	Wolff, Carol (F)	39	
19	Wolff, Cathy (F)	39	
20	Wolff, Sharon (F)	39	
21	Lortie, Gerald (M)	40	J8T4R8
22	Lortie, Gisele (F)	40	
23	Lortie, Luc (M)	40	
24	Pilon, Carole (F)	40	
25	Pilon, Marc (M)	40	
26	Boileau, Donna Lynn (F)	41	J8T4S1
27	Boileau, Fernand (M)	41	
28	Boileau, Kathleen (F)	41	
29	Gagné, Georgette (F)	42	J8T4R8
30	Gagné, Roger (M)	42	
31	McKee, Gerald (M)	43	J8T4S1
32	McKee, Rita (F)	43	
33	Régimbald, Gérald (M)	45	J8T4S1
34	Régimbald, Nicole (F)	45	
35	Régimbald, Thérèse (F)	45	
36	Labelle, Jean-Pierre (M)	47	J8T4S1
37	Labelle, Suzanne (F)	47	
38	Héroux, Réjean (M)	48	J8T4S2
39	Sarrazin, Hélène (F)	48	
40	St-Denis, Régis (M)	49	J8T4S1
41	Vietorisz, Paul (M)	50	J8T4S2
42	Tempelmans Plat, Bernard (M)	50	
43	Lalonde, Aline (F)	51	J8T4S1
44	Lalonde, Léo (M)	51	
45	Paquette, Jeannette (F)	53	J8T4S1
46	Paquette, Nicole (F)	53	
47	Paquette, Sylvie (F)	53	
48	Trudel, André (M)	55	J8T4S1
49	Trudel, Carmen (F)	55	
50	Trudel, Serge (M)	55	
51	Gollain, Alfrede (M)	56	J8T4R8
52	Gollain, Marguerite (F)	56	
53	Gollain, Maurice (M)	56	
54	Laflamme, Bernard (M)	57	J8T4S1
55	Laflamme, Rita (F)	57	
56	Laflamme, Rock (M)	57	
57	Charette, Jean Denis (M)	58	J8T4S3
58	Charette, Luc (M)	58	
59	Charette, Lucette (F)	58	
60	Charette, Marie Jeanne (F)	58	J8T4S3
61	Paroton, Aline (F)	59	J8T4S1
62	Paroton, Gérald (M)	59	
63	Paroton, Guy (M)	59	
64	Paroton, Maurice (M)	59	
65	Fisher, Lynne (F)	60	J8T4S3
66	Fisher, Ricky (M)	60	
67	St Jean, Gisèle (F)	61	J8T4S1
68	St Jean, Jean-Marc (M)	61	
69	Dontigny, Léo (M)	62	J8T4S3
70	Dontigny, Orette (F)	62	
71	Denis, Marcel (M)	63	J8T4S1
72	Denis, Marguerite (F)	63	
73	Perrault, Bruce (M)	64	J8T4S3
74	Perrault, Lorenzo (M)	64	
75	Perrault, Lynn (F)	64	
76	Perrault, Shirley (F)	64	
77	Lapensée, André (M)	65	J8T4S1
78	Lapensée, François (M)	65	
79	Lapensée, Maureen (F)	65	
80	Lapensée, Maurice (M)	65	
81	Lapensée, Rollande (F)	65	
82	Boucher, Guylaine (F)	66	J8T4S3
83	Ruberto, Vincenzo (M)	66	
84	Sabourin, Barbara (F)	67	J8T4S1
85	Sabourin, Catherine (F)	67	
86	Sabourin, Gilles (M)	67	
87	Sabourin, Michel (M)	67	
88	Sabourin, Richard (M)	67	
89	Latreille, Carmen (F)	68	J8T4S3
90	Leblanc, Hélene (F)	68	
91	Trempe, Jean-Pierre (M)	69	J8T4S1
92	Trempe, Monique (F)	69	
93	Renaud, Jeanine (F)	70	J8T4S3
94	Doucet, Lucie (F)	71	J8T4S1
95	L'Heureux, Réjean (M)	71	
96	Keeney, Jacqueline (F)	72	J8T4S3
97	Keeney, William (M)	72	
98	Rozon, André (M)	73	J8T4S4
99	Rozon, Liliane (F)	73	
100	Rozon, Lucien (M)	73	
101	Leclair, Jean Paul (M)	74	J8T4S3
102	Leclair, Linda (F)	74	
103	Leclair, Marc (M)	74	
104	Leclair, Michael (M)	74	
105	Labonté, Camille (M)	75	J8T4S4
106	Labonté, Guy (M)	75	
107	Labonté, Marcel (M)	75	
108	Gagnon, Edouard (M)	76	J8T4S3
109	Gagnon, Georgette (F)	76	
110	Gagnon, Ronald (M)	76	
111	Laporte, Roselyne (F)	77	J8T4S4
112	Bilodeau, Claude (M)	79	J8T4S4
113	Bilodeau, Pierrette (F)	79	
114	Dumouchel, Gérard (M)	80	J8T4S5
115	Dumouchel, Henriette (F)	80	
116	Dumouchel, Jacques (M)	80	
117	Dumouchel, Susie (F)	80	
118	McAllister, Lionel (M)	81	J8T4S4
119	McAllister, Rolande (F)	81	
120	Leclair, Gilles (M)	82	J8T4S5
121	Leclair, Madeleine (F)	82	
122	Leclair, Pierre (M)	82	

RURAL/RURALE

N° | page | N° | of/de

polling division / section de vote

electoral district/circonscription: GATINEAU

certified / certifié — signature(s) enumerator(s) / signature(s) recenseur(s): Claire Genest | Suzanne Pilon

URBAN/URBAINE

N° 205 | page N° 1 of/de 3

polling division / section de vote

164355

F 303 PRELIMINARY LIST OF ELECTORS

ELECTIONS CANADA

LISTE PRÉLIMINAIRE DES ÉLECTEURS

This list of qualified electors for the polling division number as set out below was prepared for use at the pending federal election from information obtained at the enumeration and has been certified by the signature(s) below as to completeness and correctness so far as is possible.

La présente constitue la liste des électeurs de la section de vote dont le numéro apparaît plus bas préparée en vue de l'élection fédérale en cours d'après les renseignements recueillis lors du recensement. Le(s) recenseur(s) y a(ont) apposé sa(leur) signature, affirmant que cette liste est aussi complète et exacte que possible

N°				
	(cont'd/suite)	DESFLANDRES		
123	Lapointe, Daniel (M)	83	J8T4S4	
124	Lapointe Mainville, Nicole (F)	83		
125	Bigras, Aldei (M)	85	J8T4S4	
126	Bigras, Cecile (F)	85		
127	Demers, Claude (M)	87	J8T4S4	
128	Demers, Hélène (F)	87		
129	Demers, Suzanne (F)	87		
130	Owen, David (M)	88	J8T4S6	
131	Owen, Elizabeth (F)	88		
132	Owen, Kevin (M)	88		
133	Owen, Terry (F)	88		
134	Landry, Denyse (F)	89	J8T4S4	
135	Landry, Luc (M)	89		
136	Landry, Maurice (M)	89		
137	Ladouceur, Donald (M)	90	J8T4S6	
138	Ladouceur, Lynne (F)	90		
139	Ladouceur, Hélène (F)	90		
140	Charron, Jacqueline (F)	91	J8T4S4	
141	Charron, Rhéal (M)	91		
142	Charette, Marcel (M)	91½	J8T4S4	
143	Charette, Monique (F)	91½		
144	Ross, Ginette (F)	92	J8T4S6	
145	Ross, Jacques Yvan (M)	92		
146	Ross, Lise (F)	92		
147	Delaney, Ginette (F)	93	J8T4S4	
148	Delaney, Richard (M)	93		
149	Meunier, Gerald (M)	94	J8T4S6	
150	Meunier, Lea (F)	94		
151	Meunier, Mary (F)	94		
152	David, Alice (F)	95	J8T4S4	
153	David, Jean (M)	95		
154	David, Juliette (F)	95		
155	Meloche, Gaston (M)	96	J8T4S6	
156	Meloche, Line (F)	96		
157	Meloche, Madeleine (F)	96		
158	Duquette, Danielle (F)	98	J8T4S6	
159	Duquette, Lise (F)	98		
160	Duquette, Ronald (M)	98		
		MONTPELLIER		
161	Juneau, Denis (M)	10	J8T1M1	
162	Juneau, Rachelle (F)	10		
163	Audette, Nicole (F)	11	J8T1M2	
164	Beaudoin, Jean Roger (M)	11		
165	Roussel, Cynthia (F)	12	J8T1M1	
166	Roussel, Marie (F)	12		
167	Paquette, Michael (M)	13	J8T1M2	
168	Paquette, Rita (F)	13		
169	Paquette, Ronald (M)	13		
		NANTES		
170	Laurin, Michel R. (M)	19	J8T1L7	
171	Laurin, Nicole (F)	19		
172	Nault, André (M)	20	J8T1L8	
173	Nault, Thérèse (F)	20		
174	Coulombe, Clement (M)	21	J8T1L7	
175	Coulombe, Hélene (F)	21		
176	Burke, Claire (F)	22	J8T1L8	
177	Burke, John (M)	22		
178	Bednar, Janine (F)	23	J8T1L7	
179	Bednar, Jean (M)	23		
180	Bednar, Marc (M)	23		
181	Bednar, Sylvie (F)	23		
182	Malette, Emile (M)	24	J8T1L8	
183	Malette, Lucie (F)	24		
184	Malette, Paulette (F)	24		
185	Normandin, Gilles (M)	25	J8T1L7	
186	Palmer, Douglas (M)	26	J8T1L8	
187	Palmer, Lloyd (M)	26		
188	Palmer, Sylvia (F)	26		
189	Palmer, Wayne (M)	26		
190	Landry, Luc (M)	27	J8T1L7	
191	Landry, Martine (F)	27		
192	Hutton, Bryan Gene (M)	29	J8T1L7	
193	Hutton, Judy (F)	29		
194	Hutton, Tristan (M)	29		
195	Lavergne, Aline (F)	31	J8T1L7	
196	Lavergne, Lucien (M)	31		
197	Lavergne, Lucien Jr. (M)	31		
198	Marcoux, Fernande (F)	33	J8T1L7	
199	Marcoux, Jacques (M)	33		
200	Marcoux, Sylvie (F)	33		
201	Bossé, Charles (M)	34	J8T1L9	
202	Bossé, Denis (M)	34		
203	Bossé, Edith (F)	34		
204	Bossé, Viviane (F)	34		
205	Soucie, Carl (M)	35	J8T1L7	
206	Soucie, Lise (F)	35		
207	Chatelain, Denise (F)	36	J8T1L9	
208	Chatelain, Guillaume (M)	36		
209	Chatelain, Lucie (F)	36		
210	Renaud, Anne Marie (F)	37	J8T1L7	
211	Renaud, Chantal (F)	37		
212	Renaud, Denis (M)	37		
213	Renaud, Florian (M)	37		
214	Renaud, Line (F)	37		
215	Renaud, Richard (M)	37		
		NEVERS		
216	Dalpé, Alfred (M)	46	J8T4R3	
217	Dalpé, Annette (F)	46		
218	Lafleur, Gilbert (M)	48	J8T4R3	
219	Lafleur, Guy (M)	48		
220	Lafleur, Lise (F)	48		
221	Lafleur, Lyne (F)	48		
222	Laurin, Rhéal (M)	48		
223	Patry, Jacques (M)	50	J8T4R3	
224	Patry, Michele (F)	50		
225	Goulet, Madeleine (F)	52	J8T4R3	
226	Goulet, Michel (M)	52		
227	Lanthier, Jacques (M)	52		
228	Larose, Gilberte (F)	53	J8T4R4	
229	Larose, Luc (M)	53		
230	Larose, Paul (M)	53		
231	Michon, Marie (F)	54	J8T4R3	
232	Michon, Richard (M)	54		
233	Desroches, Madeleine (F)	55	J8T4R4	
234	Chantigny, Jeannette (F)	56	J8T4R3	
235	Chantigny, Laurent (M)	56		

RURAL/RURALE

N° | page | N° | of/de

polling division / section de vote

electoral district/circonscription: GATINEAU

certified / certifié — signature(s) enumerator(s) / signature(s) recenseur(s): Claire Benoist

URBAN/URBAINE

N° 205 | page N° 2 | of/de 3

polling division / section de vote

164356

F 303 **PRELIMINARY LIST OF ELECTORS**

ELECTIONS CANADA

LISTE PRÉLIMINAIRE DES ÉLECTEURS

8 SM 7-76

This list of qualified electors for the polling division number as set out below was prepared for use at the pending federal election from information obtained at the enumeration and has been certified by the signature(s) below as to completeness and correctness so far as is possible.

La présente constitue la liste des électeurs de la section de vote dont le numéro apparaît plus bas préparée en vue de l'élection fédérale en cours d'après les renseignements recueillis lors du recensement. Le(s) recenseur(s) y a(ont) apposé sa(leur) signature, affirmant que cette liste est aussi complète et exacte que possible.

N°			
	(cont'd/suite) NEVERS		
236	Desormeaux, Debbie (F)	57	J8T4R4
237	Lacourciere, Cecile (F)	57	
238	Lacourciere, Daniel (M)	57	
239	Lacourciere, Fernand (M)	57	
240	Lacourciere, Francine (F)	57	
241	Lacourciere, Gilles (M)	57	
242	Saumure, Doreen (F)	58	J8T4R3
243	Saumure, François (M)	58	
244	Lafleche, François (M)	59	J8T4R4
245	Lafleche, Nicole (F)	59	
246	Bergeron, Carole-Lee (F)	60	J8T4R3
247	Bergeron, Jean-Guy (M)	60	
248	Bergeron, Rachel (F)	60	
249	Bergeron, Richard (M)	60	
250	Briand, Armand (M)	61	J8T4R4
251	Briand, Francoise (F)	61	
252	Bourgon, Aline (F)	62	J8T4R3
253	Bourgon, Linda (F)	62	
254	Bourgon, Richard (M)	62	
255	Payant, Albert (M)	63	J8T4R4
256	Payant, Simonne (F)	63	
257	Gibeault, Rita (F)	64	J8T4R3
258	Gibeault, Robert (M)	64	
259	Gibeault, Serge (M)	64	
260	Gauthier, Claude (M)	65	J8T4R4
261	Gauthier, Diane (F)	65	
262	Barbier, Carole (F)	67	J8T4R4
263	Barbier, Richard (M)	67	
264	Ribot, Christien (M)	69	J8T4R4
265	Ribot, Colette (F)	69	
266	Bouchard, Paul (M)	70	J8T4R5
267	Dufour, Ann (F)	70	
268	La Salle, Christine (F)	71	J8T4R4
269	Maat, Adriaan, (M)	72	J8T4R5
270	Maat, Adriana, (F)	72	
271	Phaneuf, Guy (M)	73	J8T4R4
272	Phaneuf, Sieglinde (F)	73	
273	Champagne, Laureanne (F)	74	J8T4R5
274	St-Amour, Gerard (M)	75	J8T4R4
275	St-Amour, Nicole (F)	75	
276	Dumouchel, Diane (F)	76	J8T4R5
277	Marcotte, Louis (M)	76	
278	Seguin, Jannine (F)	77	J8T4R4
279	Seguin, Serge (M)	77	
280	Auger, Francine (F)	78	J8T4R5
281	Baron, Gilles (M)	78	
282	De Medeiros, Alda (F)	79	J8T4R4
283	De Medeiros, Manuel (M)	79	
284	St George, Eddie (M)	80	J8T4R5
285	St George, George (M)	80	
286	St George, Julie (F)	80	
287	St George, Lise (F)	80	
288	Billette, Albert (M)	81	J8T4R4
289	Billette, Claire (F)	81	
290	Dupuis, Ginaud (M)	82	J8T4R5
291	Dupuis, Vilmont (M)	82	
292	Mauger, Linette (F)	82	
293	Laframboise, Diane (F)	84	J8T4R5
294	Laframboise, Jean-Paul (M)	84	
295	Lambert, Annie (F)	86	J8T4R5
296	Lambert, Estelle (F)	86	J8T4R5
297	Lambert, Jacques (M)	86	
298	Lambert, Pierre (M)	86	
299	Brousseau, Francine (F)	88	J8T4R5
300	Hudon, Jacques (M)	88	

RURAL/RURALE

N° | page | N° | of/de

polling division / section de vote

electoral district / circonscription

GATINEAU

certified / certifié

signature(s) enumerator(s) / signature(s) recenseur(s)

Elaine Benoit Suzanne Pilon

URBAN/URBAINE

N° 205 | page N° 3 | of/de 5

polling division / section de vote

164357

F 303 **PRELIMINARY LIST OF ELECTORS**

ELECTIONS CANADA

LISTE PRÉLIMINAIRE DES ÉLECTEURS

85M-7-79

This list of qualified electors for the polling division number as set out below was prepared for use at the pending federal election from information obtained at the enumeration and has been certified by the signature(s) below as to completeness and correctness so far as is possible.

La présente constitue la liste des électeurs de la section de vote dont le numéro apparaît plus bas préparée en vue de l'élection fédérale en cours d'après les renseignements recueillis lors du recensement. Le(s) recenseur(s) y a(ont) apposé sa(leur) signature, affirmant que cette liste est aussi complète et exacte que possible.

N°			
	CALAIS		
1	Bérubé, Monique (f)	27	J8T 4S7
2	Bérubé, Jean (M)	27	
3	Bérubé, Marc (M)	27	
4	Lacasse, Claude (M)	29	
5	Lacasse, Sylvie (F)	29	
6	Williams, Richard (M)	31	
7	Williams, Anna (F)	31	
8	Dinel, Henri (M)	33	
9	Dinel, Denise (F)	33	
10	Hebert, Jean Paul (M)	34	J8T 4S8
11	Hébert Anne (F)	34	
12	Hébert, Pauline (F)	34	
13	Marchand, Roger (M)	35	J8T 4S7
14	Marchand Sylvie (F)	35	
15	Mongeau, Daniel (M)	36	J8T 4S8
16	Mongeau, Patricia (F)	36	
17	Peters, Cyril (M)	37	J8T 4S7
18	Peters, Lina (F)	37	
19	Peters Michael (M)	37	
20	Peters Andrew (M)	37	
21	Benoit, Joanne (F)	38	J8T 4S8
22	Benoit, Julie (F)	38	
23	Gagnon, Gilberte (F)	38	
24	Lapointe, Jean Marc (M)	39	J8T 4S7
25	Lapointe, Joanne (F)	39	
26	Jetté, Gilles (M)	40	J8T 4S8
27	Jetté, Rachel (F)	40	
28	Jetté, Serge (M)	40	
29	Champagne, Alain (M)	41	J8T 4S7
30	Champagne, Jean (M)	41	
31	Champagne, Luc (m)	41	
32	Champagne, Ghislaine (F)	41	
33	Champagne, Serge (M)	41	
34	Cyr, Gilles (M)	42	J8T 4S8
35	Cyr, Gloria (F)	42	
36	Cyr, Yves (M)	42	
37	Cyr, Yvon (M)	42	
38	Duval, Irène (F)	43	J8T 4S7
39	Duval, Royal, (M)	43	
40	Duval, Michel (M)	43	
41	Levesque, Diane (F)	44	J8T 4S8
42	Levesque, Lucien (M)	44	
43	Levesque, Pauline (F)	44	
44	Levesque, Sylvie (F)	44	
45	Séguin, Aimé (M)	45	J8T 4S7
46	Tremblay, Denise (F)	46	J8T 4S8
47	Tremblay, Serge (M)	46	
48	Richer Jean Yves (M)	47	J8T 4S7
49	Richer Marie (F)	47	
50	Bérubé, Bernice (F)	48	J8T 4S8
51	Bérubé, Gilles (M)	48	
52	Bérubé, Jacques (M)	48	
53	Bérubé, Michelle (F)	48	
54	Danis, Kim (F)	49	J8T 4S7
55	Gauthier, Alain (M)	49	
56	Gauthier, Rock (M)	49	
57	Savoie, Danielle (F)	49	
58	Plouffe, Jean Guy (M)	51	
59	Cyr Boileau, Marie Paule (F)	51	
60	Desjardins, Madeleine (F)	52	J8T 4S8
61	Desjardins, Serge (M)	52	
62	Daneau, Jean Paul (M)	52	
63	Daneau, Marguerite, (F)	52	J8T 4S8
64	Huneault, Elfège (M)	53	J8T 4S7
65	Huneault, Juliette (F)	53	
66	Maurice, Guy (M)	53	
67	Maurice, Pierrette (F)	53	
68	Maurice, Villemaire (M)	53	
69	Beaudry, Hélène (F)	54	J8T 4S8
70	Audy, Gérald (M)	54	
71	Dicaire, Gérard (M)	55	J8T 4S7
72	Dicaire, Pierre (M)	55	
73	Dicaire, Una (F)	55	
74	Lacharité, Madeleine (F)	56	J8T 4S8
75	Lacharité, René (M)	56	
76	Pernot, Jean Marc (M)	57	J8T 4S7
77	Boileau, Hélène (F)	57	
78	Huneault, Marcel (M)	58	J8T 4S8
79	Huneault, Marguerite (F)	58	
80	Proulx, Gilles (M)	58	
81	Proulx, Thérèse (F)	58	
82	Clouthier, Bernard (M)	59	J8T 4S7
83	Clouthier, Gaby (F)	59	
84	Mc Craw, Jeanine (F)	60	J8T 4S8
85	Mc Craw, Joanne (F)	60	
86	Mc Craw, Raymond (M)	60	
87	Ménard, Anne (F)	61	J8T 4S7
88	Ménard, Jean Pierre (M)	61	
89	Ménard, Joan (F)	61	
90	Roger, André (M)	62	J8T 4S8
91	Roger, Daniel (M)	62	
92	Roger, Hélène (F)	62	
93	Baron, Madeleine (F)	63	J8T 4S7
94	Baron, Marcel (M)	63	
95	Haché, Léonard (M)	64	J8T 4S8
96	Lafond, Micheline (F)	64	
97	Perron, Raymond (M)	66	
98	Beaudoin, Hélène (F)	66	
	DE PROVENCE		
99	Gagnon, George (M)	27	J8T 4T9
100	Gagnon, Lucienne (F)	27	
101	Drouin, Marie-Luce (F)	28	J8T 4V1
102	Drouin, Raymond (M)	28	
103	Mac Neil, Frank (M)	29	J8T 4T9
104	Mac Neil, John (M)	29	
105	Mac Neil, Marie Annette (F)	29	
106	Nault, André (M)	30	J8T 4V1
107	Nault, Jacqueline (F)	30	
108	Nault, Michel (M)	30	
109	Presseau, Daniel (M)	31	J8T 4T9
110	Roy, Claude (M)	32	J8T 4V1
111	Roy, Lise (F)	32	
112	Glazer, Carmelle (F)	33	J8T 4T9
113	Glazer, Rock (M)	33	
114	Glazer, Roger (M)	33	
115	Glazer, Sylvain (M)	33	
116	Boucher, Marguerite (F)	34	J8T 4V1
117	Boucher, Oliva (F)	34	
118	Campeau, Denis (M(	35	J8T 4T9
119	Charron, Campeau Suzanne (F)	35	
120	Pouliot, Monique (F)	36	J8T 4V1
121	Pouliot, Yvon (M)	36	
122	St-Pierre, François (M)	37	J8T 4T9

RURAL/RURALE			electoral district/circonscription	URBAN/URBAINE		
N°	page		Gatineau	N°	page	
	N°	of/de		206	N° 1	of/de 1
polling division section de vote			certified signature(s)-enumerator(s) / certifié signature(s)-recenseur(s) Lisette Gaudreau / Marguerite Murphy	polling division section de vote		

F 303 — 8 5M 7-79

PRELIMINARY LIST OF ELECTORS

ELECTIONS CANADA

LISTE PRÉLIMINAIRE DES ÉLECTEURS

164358

This list of qualified electors for the polling division number as set out below was prepared for use at the pending federal election from information obtained at the enumeration and has been certified by the signature(s) below as to completeness and correctness so far as is possible.

La présente constitue la liste des électeurs de la section de vote dont le numéro apparaît plus bas préparée en vue de l'élection fédérale en cours d'après les renseignements recueillis lors du recensement. Le(s) recenseur(s) y a(ont) apposé sa(leur) signature, affirmant que cette liste est aussi complète et exacte que possible.

N°			
	DE PROVENCE		
123	St-Pierre, Michèle (F)	37	J8T4T9
124	Berniquez, Georgette (F)	38	J8T 4V1
125	Berniquez, Jean Maurice (M)	38	
126	Berniquez, Martine (F)	38	
127	Bélec, Bernard (m)	39	J8T 4T9
128	Bélec, Denise (F)	39	
129	Bélec, Marie (F)	39	
130	St-Arnaud, Francine (F)	40	J8T 4V1
131	St-Arnaud, Louis (M)	40	
132	Ibrahim, Antoine (M)	41	J8T 4T9
133	Ibrahim, Carole (F)	41	
134	Ibrahim, Louis (M)	41	
135	Ibrahim, Robert (M)	41	
136	Ibrahim, Wadia (F)	41	
137	Lalonde, Denis (M)	42	J8T 4V1
138	Lalonde, Gérard (M)	42	
139	Lalonde, Jeannine (F)	42	
140	Lalonde, Monique (F)	42	
141	Bourdon, Michel (M)	43	J8T 4T9
142	Bourdon, Monique (F)	43	
143	Lortie, Denise (F)	44	J8T 4V1
144	Deiana, Giovani (F)	44	
145	Normand, André (M)	45	J8T 4T9
146	Normand, Dorothy (F)	45	
147	Normand, Lynn (F)	45	
148	Normand, Marc (M)	45	
149	Marcotte Belleau, Louise (F)	46	J8T 4V1
150	Belleau, Charles (M)	46	
151	Gravelle, George (M)	47	J8T 4T9
152	Gravelle, Pauline (F)	47	
153	Demers Lucille (F)	48	J8T 4V1
154	Demers Roger (M)	48	
	TOURS		
155	Hamelin, Connie, (F)	10	J8T 1M3
156	Hamelin, Pierre (M)	10	
157	Marcoux, Pierrette (F)	11	J8T 1M4
158	Giroux, Richard (M)	11	
159	Simoneau, Annette (F)	12	J8T 1M3
160	Simoneau, Linda (F)	12	
161	Simoneau, Ronald (M)	12	
162	Carrière, Dianne (F)	13	J8T 1M4
163	Carrière, Raymond (M)	13	
164	Carrière, Stéphanie (F)	13	
165	O'Hara, Charles (M)	14	J8T 1M3
166	O'Hara, Hélène (F)	14	
167	Payette, Michel (M)	15	J8T 1M4
168	Nolet, Liette (F)	15	
169	Bergeron, Jean Jacques (M)	16	J8T 1M3
170	Bergeron, Lise (F)	16	
171	Bergeron, Mario (M)	16	
172	Bergeron, Marc (M)	16	
173	Thériault, Daniel (M)	17	J8T 1M4
174	Thériault, Germain (M)	17	
175	Thériault, Madeleine (F)	17	
176	Pagé, Lucille (F)	18	J8T 1M3
177	Pagé, Pierre (M)	18	
178	Potvin, André (M)	19	J8T 1M4
179	Potvin, Liza (F)	19	
180	Levesque, Denise (F)	20	J8T 1m3
181	Lévesque, Francine (F)	20	
182	Lévesque, Gérard (M)	20	
183	Lévesque, Guy (M)	20	
184	Lévesque, Luc (M)	20	
185	Moquin, Denise (F)	21	J8T 1M4
186	Moquin, Jean Yves (M)	21	
187	Moquin, Pierre (M)	21	
188	Moquin, Sylvie (F)	21	
189	Moquin, Thérèse (F)	21	
190	Côté , Dalton (M)	22	J8T 1M3
191	Côté, Jacques (M)	22	
192	Côté, Lillian (F)	22	
193	Lacombe, Jean Marie (M)	23	J8T 1M4
194	Dauth Lacombe, Ginette (F)	23	
195	Smallian, Ann (F)	24	J8T 1M3
196	Smallian, Erma (F)	24	
197	Smallian, Peter (M)	24	
198	Smallian, Robert (M)	24	
199	Brunet, Pauline (F)	25	J8T 1M4
200	Brunet, Réal (M)	25	
201	Bulhoes, Albertina (F)	26	J8T 1M3
202	Bulhoes, José (M)	26	
203	Bulhoes, Mario (M)	26	
204	Caron, Alayn (M)	27	J8T 1M4
205	Caron, Fernande (F)	27	
206	Caron, Olivier, (M)	27	
207	Lafontaine, Léo (M)	28	J8T 1M3
208	Lavigne, Guy (M)	30	
209	Lavigne, Hélène (F)	30	
210	Richer, Serge (M)	32	
211	Clark, Patricia (F)	32	
212	Paquette, Lysiane (F)	34	
213	Trépanier, Laplante, Kim (F)	34	
214	Thérrien, Emmanuel (M)	35	J8T 1M5
215	Thérrien Claude (M)	35	
216	Thérrien, Thérèse (F)	35	
217	Blanchard Jeannine (F)	36	J8T 1M3
218	Blanchard, Josée (F)	36	
219	Campeau, Allain (M)	37	J8T 1M5
220	Tremblay, Josée (F)	37	
221	Cayer, Jacqueline (F)	37	
222	Cayer, Josephat (M)	37	
223	LaSalle, Suzanne (F)	38	J8T 1M3
224	Duval, Pierre (M)	38	
225	Hamelin Serge (M)	39	J8T 1M5
226	Lasalle Jacqueline (F)	39	
227	Carle, Sylvie (F)	39	
228	Lasalle Gérard (M)	39	
229	Wright Margaret (F)	40	J8T 1M3
230	Wright Roscoe (M)	40	
231	Sabourin, Chantal (F)	41	J8T 1M5
232	Sabourin, Pierrette (F)	41	
233	Sabourin, Royal (M)	41	
234	Porzuczek Carle Ginette (F)	42	J8T 1M3
235	Porzuczek, Richard (M)	42	
236	Huot, Claire (F)	43	J8T 1M5
237	Huot, Josée (F)	43	
238	Huot, Maurice (M)	43	
239	Hauser, Danielle F)	44	J8T 1M3
240	Hauser, Eugène (M)	44	

RURAL/RURALE — N° — page — N° — of/de — polling division / section de vote

electoral district/circonscription: Gatineau

certified/certifié — signature(s)-enumerator(s)/signature(s)-recenseur(s): Lisette Boudreau, Margaret Wright

URBAN/URBAINE — N° 206 — page N° 2 of/de 2 — polling division / section de vote

164359

F 303 **PRELIMINARY LIST OF ELECTORS**

8 5M-7-79

LISTE PRÉLIMINAIRE DES ÉLECTEURS

This list of qualified electors for the polling division number as set out below was prepared for use at the pending federal election from information obtained at the enumeration and has been certified by the signature(s) below as to completeness and correctness so far as is possible.

La présente constitue la liste des électeurs de la section de vote dont le numéro apparaît plus bas préparée en vue de l'élection fédérale en cours d'après les renseignements recueillis lors du recensement. Le(s) recenseur(s) y a(ont) apposé sa(leur) signature, affirmant que cette liste est aussi complète et exacte que possible.

N°				N°
	TOURS			
241	Bourassa Dompierre, Jeanne (F)	45	J8T 1M5	
242	Gagnon, Jean Louis (M)	46	J8T 1M3	
243	Gagnon, Louise (f)	46		
244	Knight, Carole (F)	47	J8T 1M5	
245	Knight, Denis (M)	47		
246	Knight, Huguette (F)	47		
247	Knight, Michel (M)	47		
248	Knight, Raymond (M)	47		
249	Grenier, Claude (M)	48	J8T 1M3	
250	Grenier, Hélène (F)	48		
251	Grenier, Marcel (M)	48		
252	Girard, Claude (M)	49	J8T 1M5	
253	Girard, Daniel (M)	49		
254	Girard, Gilles (M)	49		
255	Girard, Liliane (F)	49		
256	Riel, Jeannine (f)	50	J8T 1M3	
257	Riel, Jacques Aurèle (M)	50		
258	Riel Sylvain (M)	50		
259	Lapointe, Claudette (F)	52		
260	Lapointe Jean (M)	52		
261	Lapointe Michel (M)	52		
262	Auger, Pierrette (F)	54		
263	Auger Robert (M)	54		
264	Gaumond Lavigne Diane (F)	55	J8T 1M5	
265	Lavigne Richard (M)	55		

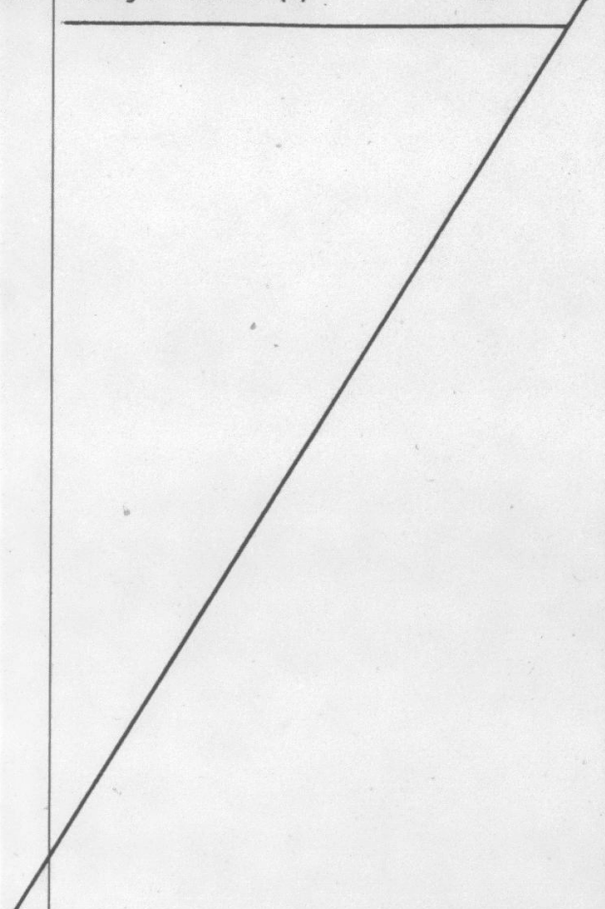

RURAL/RURALE	electoral district/circonscription	URBAN/URBAINE
N°	Gatineau	N° 206
page N° / of/de	certified / certifié — signature(s)-enumerator(s) / signature(s)-recenseur(s)	page N° 3 / of/de 1
polling division / section de vote	Lisette Boudreau Marguerite Murphy	polling division / section de vote

F 303 **PRELIMINARY LIST OF ELECTORS**

8 5M-7-79

ELECTIONS CANADA

LISTE PRÉLIMINAIRE DES ÉLECTEURS

164360

This list of qualified electors for the polling division number as set out below was prepared for use at the pending federal election from information obtained at the enumeration and has been certified by the signature(s) below as to completeness and correctness so far as is possible.

La présente constitue la liste des électeurs de la section de vote dont le numéro apparaît plus bas préparée en vue de l'élection fédérale en cours d'après les renseignements recueillis lors du recensement. Le(s) recenseur(s) y a(ont) apposé sa(leur) signature, affirmant que cette liste est aussi complète et exacte que possible.

N°					
	Avignon				
I	Rainville Jean-Robert	(m)	I7	J8TIL2	
2	Rainville Denis	(m)	I7		
3	Rainville Rita	(f)	I7		
4	Lévesque Mireille	(f)	I9	J8TIL2	
5	Lévesque Denise	(f)	I9		
6	Lévesque André	(m)	I9		
7	Larcoux Gabie	(f)	2I	J8TIL2	
8	Thibodeau Yvon	(m)	22	J8TIL3	
9	Thibodeau Therese	(f)	22		
I0	Isabelle Marie-Paule	(f)	23	J8TIL2	
I2	Isabelle Julie	(f)	23		
I3	Isabelle Jeff	(m)	23		
I4	Isabelle André	(m)	23		
I5	Rondeau Réjean	(m)	24	J8TIL3	
I6	Rondeau Diane	(f)	24		
I7	MC Clelland Roydon	(m)	25	J8TIL2	
I8	MC Clelland Verna	(f)	25		
I9	Laflamme Judith	(f)	27		
20	Lafleur Réjean	(m)	27		
2I	Pilon Gilberte	(f)	29		
22	Tremblay André	(m)	30	J8TIL3	
23	Tremblay Madelaine	(f)	30		
24	Fortin Nathalie	(f)	3I	J8TIL2	
25	Fortin Michel	(m)	3I		
26	Fortin Denise	(f)	3I		
27	Fortin Roger	(m)	3I		
28	Backhaus Rosa	(f)	32	J8TIL2	
29	Backhaus Bétina	(f)	32		
30	Backhaus Rodolph	(m)	32		
3I	Demers Constance	(f)	33		
32	Demers Robert	(m)	33		
33	Lecours Paul	(m)	34	J8TIL3	
34	Lecours Claire	(f)	34		
35	Lecours Jean	(m)	34		
36	Joanisse Charle	(m)	35	J8TIL2	
37	Joanisse Marie Jeanne	(f)	35		
38	Joanisse Marcel	(m)	35		
39	Joanisse JulieR.	(f)	35.A.		
40	Joanisse Ronald	(m)	35.A.		
4I	Jacovella Liliane	(f)	36	J8TIL4	
42	Jacovella Antonio	(m)	36		
43	Ducharme Jacques	(m)	37	J8TIL2	
44	Ducharme Micheline	(f)	37		
45	Séguin Jeannine	(f)	38	J8TIL3	
46	Pereira Jacinto	(m)	38		
47	Séguin Serge	(m)	38		
	De Provence				
48	Lalonde Carole	(f)	54	J8T4V1	
49	Lalonde Lise	(f)	54		
50	Lalonde Yollande	(f)	54		
5I	Lalonde Gilbert	(m)	54		
52	Lalonde Armand	(m)	54		
53	Sabourin Jeanne	(f)	56		
54	Sabourin Rosaire	(m)	56		
55	Guindon André	(m)	58		
56	Guindon Lynne	(f)	58		
57	Marsters Marjorie	(f)	60		
58	Cousineau Edith	(f)	62	J8T4V3	
59	Cousineau Michel	(m)	62		
60	Cousineau Line	(f)	62		

N°					
6I	Cousineau Marquise	(f)	62		
62	Cousineau Gérald	(m)	64	J8T4V2	
63	Mailloux François	(m)	64		
64	Mailloux Fernande	(f)	64		
65	Bertrand Claire	(f)	66	J8T4V4	
66	Bertrand Gilles	(m)	66		
67	Demers Francine	(f)	68		
68	Demers Denise	(f)	68		
69	Demers Jacques	(m)	68		
70	Mayer Yves	(m)	69	J8T4V2	
7I	Carpentier Normand	(m)	69		
72	Juneau Fernande	(f)	70	J8T4V5	
73	Juneau Raymond	(m)	70		
74	Dupont Louise	(f)	72		
75	DDupont Géraldine	(f)	72		
	Lyon				
76	St-Pierre Marcel	(m)	2	J8TIL4	
77	St-Pierre Marie-Paule	2		J8TIL4	
78	St-Pierre Yves	(m)	2		
79	St-Pierre Daniel	(m)	2		
80	Cright Blanche	(f)	4		
8I	Cright Donald	(m)	4		
82	Cright Francine	(f)	4		
83	Hotte Gary	(m)	4		
84	Laurin Robert	(m)	6		
85	Laurin Marie-Andrée	(f)	6		
86	Lachapelle Gaston	(m)	8		
87	Murry Lachapelle Rose Mary	(f)	8		
88	Bédard Gilles	(m)	9	J8TIL5	
89	Lebrun Robert	(m)	IO	J8TIL4	
90	Lebrun Huguette	(f)	IO		
9I	Lebrun Robert.JR.	(m)	IO		
92	Lebrun Marc	(m)	IO		
93	Lebrun France	(f)	IO		
94	Ippersiel Stphane	(m)	II	J8TIL5	
95	Ippersiel Chantal	(f)	II		
96	Ippersiel Madelaine	(f)	II		
97	Watelet Etienne	(m)	I2	J8TIL4	
98	Watelet Luc	(m)	I2		
99	Watelet Anne	(f)	I2		
I00	Dallaire Louise	(f)	I3	J8TIL5	
I0I	Dallaire Gislain	(m)	I3		
I02	Dallaire Marc	(m)	I3		
I03	Dallaire Michel	(m)	I3		
I04	Fiola Francine	(f)	I4	J8TIL4	
I05	Fiola André	(m)	I4		
I06	Fiola Claire	(f)	I4		
I07	Wilson Marie	(f)	I5	J8TIL6	
I08	Wilson Eddy	(m)	I5		
I09	Corneau Raymond	(m)	I6	J8TIL4	
II0	Corneau Claire	(f)	I6		
III	Corneau Joanne	(f)	I6		
II2	Corneau Guy	(m)	I6		
II3	Labat Roger	(m)	I7	J8TIL6	
II4	Labat Renée	(f)	I7		
II5	Labat Fabienne	(f)	I7		
II6	Caron Marc	(m)	I7		
II7	Cardinal Raymond	(m)	I8	J8TIL4	
II8	Sterlini Daniel	(m)	20		
II9	Sterlini Dominico	(f)	20		

RURAL/RURALE			electoral district/circonscription	URBAN/URBAINE		
N°	page		GATINEAU	N°	page	
	N°	of/de	certified signature(s)-enumerator(s) / certifié signature(s)-recenseur(s)	207	N° 1	of/de 2
polling division section de vote			Francine Cyr Colette Maurice	polling division section de vote		

F 303 **PRELIMINARY LIST OF ELECTORS**

85M-7-79

ELECTIONS CANADA

164361

LISTE PRÉLIMINAIRE DES ÉLECTEURS

This list of qualified electors for the polling division number as set out below was prepared for use at the pending federal election from information obtained at the enumeration and has been certified by the signature(s) below as to completeness and correctness so far as is possible.

La présente constitue la liste des électeurs de la section de vote dont le numéro apparaît plus bas préparée en vue de l'élection fédérale en cours d'après les renseignements recueillis lors du recensement. Le(s) recenseur(s) y a(ont) apposé sa(leur) signature, affirmant que cette liste est aussi complète et exacte que possible.

N°				
	Lyon			
I20	Landry Laurence	(f)	2I	J8TIL6
I2I	Landry André	(m)	2I	
I22	Dubé Gilles	(m)	22	J8TIL4
I23	Dubé Lucette	(f)	22	
I24	Dubé Sylvie	(f)	22	
I25	Courtemanche Madeleine	(f)	23	J8TI6
I26	Courtemanche Joseph	(m)	23	
I27	Chartrand Aimé	(m)	24	J8TIL4
I28	Chartrand Rollande	(f)	24	
I29	Tourgoin Madeleine	(f)	25	J8TIL6
I30	Tourgoin Jean-Yvon	(m)	25	
I3I	Dugré Maurice	(m)	26	J8TIL4
I32	Dugré Laurette	(f)	26	
I33	Caron Micheline	(f)	27	J8TIL6
I34	Caron Marc-André	(m)	27	
I35	Dion Serge	(m)	28	J8TIL4
I36	Dion Claire	(f)	28	
I37	Louis-Seize Suzanne	(f)	29	J8TIL6
I38	LouisSeize Diane	(f)	29	
I39	Louis-Seize Claude	(m)	29	
I40	Louis-Seize Gladys	(m)	29	
I4I	Mercier Lisette	(f)	30	J8TIL4
I42	Mercier Roger	(m)	30	
I43	Mercier Rock	(m)	30	
I44	Glason Réjeanne	(f)	3I	J8TIL6
I45	Glason Yvon	(m)	3I	
I46	Godard Louise	(f)	32	J8TIL4
I47	Godard Roger	(m)	32	
I48	Godard Lynne	(f)	32	
I49	Paradis Jacques	(m)	33	J8TIL6
I50	Paradis Diane	(f)	33	
I5I	Morin Louise	(f)	34	J8TIL4
I52	Morin André	(m)	34	
I53	Morin denise	(f)	34	
I54	Morin Robert	(m)	34	
I55	MC Mahon Ruby	(f)	36	
I56	MC MahonHarold	(m)	36	
I57	Lafrenière Daniel	(m)	37	J8TIL6
I58	Brisebois Julianne	(f)	37	
I59	Lafrènière-Campeau Marie-Paule	(f)	37	
I60	Lafrenière Robert	(m)	37	
I6I	Lavoie Yannick	(f)	38	J8TIL4
I62	Lavoie Wanda	(f)	38	
I63	Lavoie Gaston	(f)	38	
	Toulon			
I64	Murphy Richard	(m)	26	J8T4V6
I65	Murphy James	(m)	26	
I66	Murphy Marguerite	(f)	26	
I67	Robd Josée	(f)	26	
I68	Joly Robert	(m)	27	J8T4V7
I69	Joly Joanne	(f)	27	
I70	Côté Paul	(m)	28	J8T4V6
I7I	Côté Rita	(f)	28	
I72	Brisebois Gustave	(m)	29	J8T4V7
I73	Brisebois Jacqueline	(f)	29	
I74	Brisebois Suzanne	(f)	29	
I75	Brisebois Jean-Guy	(m)	29	
I76	Brisebois Nicole	(f)	29	
I77	Simard Danielle	(f)	30	J8T4V6
I78	Simard Jacques	(m)	30	
I79	Lemieux Lise	(f)	3I	J8T4V7
I80	Lemieux Marc	(m)	3I	
I8I	Lemieux Jacque	(m)	3I	
I82	Marcotte Claude	(m)	32	J8T4V6
I83	Marcotte Lucette	(f)	32	
I84	Ouellette Jean-Guy	(m)	33	J8T4V7
I85	Ouellette Jacqueline	(f)	33	
I86	Ouellette Gilles	(m)	33	
I87	Lépine France	(f)	34	J8T4V6
I88	Lépine Madeleine	(f)	34	
I89	Lépine Bernard	(m)	34	
I90	Roy Monique	(f)	35	J8T4V7
I9I	Roy André	(m)	35	
I92	Roy Diane	(f)	35	
I93	Veilleux Yvette	(f)	37	J8T4V7
I94	Veilleux Henri	(m)	37	
I95	Veilleux Michel	(m)	37	
I96	Veilleux Carole	(f)	37	
I97	Brunet Rita	(f)	38	J8T4V6
I98	Brunet Aurèle	(m)	38	
I99	Lebeau Roger	(m)	39	J8T4V7
200	Lebeau Joan	(f)	39	
20I	Lebeau André	(m)	39	
202	Bourgeois Céline	(f)	40	J8T4V6
203	Bourgeois Gisèle	(f)	40	
204	Bourgeois Louise	(f)	40	
205	Bourgeois André	(m)	40	
206	O'Reilly Francis	(m)	4I	J8T4V7
207	O'Reilly Monique	(f)	4I	
208	O'Reilly Micheal	(m)	4I	
209	Lafrance Paul	(m)	42	J8T4V6
2I0	Lafrance Thérèse	(f)	42	
2II	Lafrance Michel	(m)	42	
2I2	Massé Fernande	(f)	43	J8T4V7
2I3	Massé Bernard	(m)	43	
2I4	Massé Sylvie	(f)	43	
2I5	Goudi Richard	(m)	44	J8T4V6
2I6	Goudi Elyse	(f)	44	
2I7	Goudi Lucille	(f)	44	
2I8	Goudi Ronald	(m)	44	
2I9	Parent Lucie	(f)	45	J8T4V7
220	Parent Louis	(m)	45	
22I	Méthot Arlette	(f)	46	J8T4V6
222	Nadeau René	(m)	46	
223	Thérien Robert	(m)	47	J8T4V7
224	Thérien Nicole	(f)	47	
225	Savoie Clémence	(f)	48	J8T4V6
226	Savoie Réal	(m)	48	
227	Girard Jacques	(m)	49	J8T4V7
228	Girard Pierre	(m)	49	
229	Girard Juliette	(f)	49	
230	Girard Julie	(f)	49	
23I	Meunier Anne	(f)	50	J8T4V6
232	Meunier Lorraine	(f)	50	
233	Meunier Lucien	(m)	50	
234	Dalton Jerry	(m)	5I	J8T4V7
235	Dalton Gaetane	(f)	5I	

RURAL/RURALE

N° | page | N° | of/de

polling division / section de vote

electoral district/circonscription: GATINEAU

certified / certifié

signature(s)-enumerator(s) / signature(s)-recenseur(s): Francine Colette Maurice

URBAN/URBAINE

N° 207 | page N° 2 of/de 2

polling division / section de vote

F 303 **PRELIMINARY LIST OF ELECTORS**

85M-7-79

ELECTIONS CANADA

LISTE PRÉLIMINAIRE DES ÉLECTEURS

164362

This list of qualified electors for the polling division number as set out below was prepared for use at the pending federal election from information obtained at the enumeration and has been certified by the signature(s) below as to completeness and correctness so far as is possible.

La présente constitue la liste des électeurs de la section de vote dont le numéro apparaît plus bas préparée en vue de l'élection fédérale en cours d'après les renseignements recueillis lors du recensement. Le(s) recenseur(s) y a(ont) apposé sa(leur) signature, affirmant que cette liste est aussi complète et exacte que possible.

N°				
	GRENOBLE			
1	Marleau, Hélène (F)	26		J8T4V8
2	Marleau, Rita (F)	26		
3	Marleau, Luc (M)	26		
4	Charron, Fernand (M)	27		J8T4V9
5	Limoges, Jacques (M)	28		J8T4V8
6	Limoges, Estelle (F)	28		
7	Limoges, Pierre (M)	28		
8	Limoges, Michel (M)	28		
9	Jean, Daniel (M)	29		J8T4V9
10	Jean, Conrad (M)	29		
11	Jean, Hélène (F)	29		
12	Jean, Gilbert (M)	29		
13	Jean, Sylvie (F)	29		
14	Meloche, Thérèse (F)	32		J8T4V8
15	Meloche, Léon-Paul (M)	32		
16	Meloche, Louis (M)	32		
17	McAuliff, Guy (M)	34		J8T4V8
18	McAuliff, Marie Paule (F)	34		
19	McAuliff, Alain (M)	34		
20	Lacasse, Michel (M)	35		J8T4W1
21	Lacasse, Huguette (F)	35		
22	Marcoux, Lise (F)	36		J8T4V8
23	Marcoux, Jean (M)	36		
24	Joly, Sylvain (M)	37		J8T4W1
25	Joly, Sylvie (F)	37		
26	Joly, Rolande (F)	37		
27	Chatelain, Juliette (F)	38		J8T4V8
28	Chatelain, Jocelyne (F)	38		
29	Chatelain, Joanne (F)	38		
30	Lacelle, Rhéa (F)	39		J8T4W1
31	Lacelle, Denis (M)	39		
32	Sabourin, Lorraine (F)	40		J8T4V8
33	Sabourin, René (M)	40		
34	Sabourin, Hélène (F)	40		
35	Sabourin, Lucie (F)	40		
36	Barrette, Jean (M)	41		J8T4W1
37	Barrette, Viola (F)	41		
38	Barrette, Suzanne (F)	41		
39	Gareau, Fernand (M)	42		J8T4V8
40	Gareau, Hélène (F)	42		
41	Normand, Lise (F)	43		J8T4V8
42	Normand, Henri (M)	43		
43	Taschereau, Robert (M)	44		J8T4V8
44	Taschereau, Jeannine (F)	44		
45	Legault, Jacqueline (F)	45		J8T4W1
46	Legault, Yvon (M)	45		
47	Dalpé, Richard (M)	46		J8T4V8
48	Dalpé, Lise (F)	46		
49	Raposo, Manuel (M)	47		J8T4W1
50	Raposo, Gilberte (F)	47		
51	Larose, Denise (F)	48		J8T4V8
52	Larose, Richard (M)	48		
53	Emard, Alain (M)	49		J8T4W1
54	Emard, Diane (F)	49		
55	Ménard, Michel (M)	50		J8T4V8
56	Ménard, Chantal (f)	50		
57	Montpetit, Claire (F)	51		J8T4W1
58	Lauriault, Francois (M)	51		
59	Gendron, Daniel (M)	53		J8T4W1
60	Gendron, Jocelyne (F)	53		
61	Laurin, Aice (F)	57		J8T4W1
62	Laurin, André (M)	57		
63	Lafleur, Gail (F)	61		J8T4W2
64	Lafleur, Pierre (M)	61		
	NICE			
65	D.Masse, Hélène (F)	22		J8T4W3
66	Masse, Normand (M)	22		
67	Gaudreau, Jean-Jacques (M)	23		J8T4W4
68	Gaudreau, Desneige (F)	23		
69	Gaudreau. Guy (M)	23		
70	Durand, Sylvie (F)	23		
71	Leclair, Julie (F)	24		J8T4W3
72	Leclair, Daniel (M)	24		
73	Leclair, Sylvie (F)	24		
74	Leclair, Denise (F)	24		
75	Leclair, Bernard (M)	24		
76	Caya, Catherine (F)	25		J8T4W4
77	Caya, Abel (M)	25		
78	Barrette, Lise (F)	27		J8T4W4
79	Barrette, Gérard (M)	27		
80	Clermont, Victor (M)	29		J8T4W4
81	Clermont, Rose-May (F)	29		
82	Rochon, Marcel (M)	31		J8T4W4
83	Rochon, Céline (F)	31		
84	Brunet, Ernest (M)	33		J8T4W4
85	Brunet, Liliane (F)	33		
86	Buteau, Michel (M)	35		J8T4W4
87	Buteau, Pierre (M)	35		
88	Buteau, Shirley (F)	35		
89	Buteau, Jacques (M)	35		
90	Lajeunesse, Suzanne (F)	36		J8T4W3
91	Lajeunesse, Rose (F)	36		
92	Lajeunesse, Joseph (M)	36		
93	Brazeau, Reina (F)	37		J8T4W4
94	Brazeau, Guy (M)	37		
95	Brazeau, Jean (M)	37		
96	Brazeau, Louise (F)	37		
97	Kyer, Paul (M)	38		J8T4W3
98	Kyer, Pierrette (F)	38		
99	Kyer, Anne (F)	38		
100	Grassi, Georges (M)	39		J8T4W4
101	Brunette, Réjeanne (F)	39		
102	Monette, Marie Thérèse (F)	40		J8T4W3
103	Boudreau, Lorraine (F)	41		J8T4W4
104	Mainville, Michel (M)	41		
105	Mainville, Yvon (M)	41		
106	Dubuc, Lise (F)	42		J8T4W3
107	Dubuc, Claude (M)	42		
108	Chartrand, Lucille (F)	43		J8T4W4
109	Chartrand, Angelo (M)	43		
110	Boudreault, Jean-Claude (M)	44		J8T4W3
111	Boudreault, Monique (F)	44		
112	Boudreault, Brigitte (F)	44		
113	Patry, Daniel (M)	45		J8T4W4
114	Patry, Philippe (M)	45		
115	Patry, Cécile (F)	45		
116	Fields, Bruce (M)	46		J8T4W3
117	Fields, Suzann (F)	46		
118	Fields, William (M)	46		
119	Sarrasin, Marcel (M)	47		J8T4W4
120	Sarrasin, Francine (F)	47		

RURAL/RURALE

N° | page | N° | of/de

polling division / section de vote

electoral district / circonscription: Gatineau

certified / certifié

signature(s)-enumerator(s) / signature(s)-recenseur(s)

URBAN/URBAINE

N° 208 | page N° 1 of/de 2

polling division / section de vote

164363

F 303 PRELIMINARY LIST OF ELECTORS

85M-7-79

ELECTIONS CANADA

LISTE PRÉLIMINAIRE DES ÉLECTEURS

This list of qualified electors for the polling division number as set out below was prepared for use at the pending federal election from information obtained at the enumeration and has been certified by the signature(s) below as to completeness and correctness so far as is possible.

La présente constitue la liste des électeurs de la section de vote dont le numéro apparaît plus bas préparée en vue de l'élection fédérale en cours d'après les renseignements recueillis lors du recensement. Le(s) recenseur(s) y a(ont) apposé sa(leur) signature, affirmant que cette liste est aussi complète et exacte que possible.

N°			
121	Lacasse, Diane (F)	48	J8T4W3
122	Giroux, Michel (M)	48	
123	St.Jacques, Lorraine(F)	49	J8T4W4
124	St.Jacques, Francois(M)	49	
125	Roberge, Colombe(F)	50	J8T4W3
126	Roberge, Jacques(M)	50	
127	McCabe, Garry (M)	51	J8T4W4
128	McCabe, Francoise(F)	51	
129	Bouchard, Thérèse(F)	53	J8T4W4
130	Thivierge, Pierre(M)	55	J8T4W4
131	Thivierge, Marie(F)	55	
132	Thivierge, Denis (M)	55	
133	Sirard, Aurèle (M)	56	J8T4W3
134	Sirard, Huguette(F)	56	
135	Têtu, Gertrude(F)	57	J8T4W4
136	Têtu, Hélène(F)	57	
137	Têtu, Norbert(M)	57	
138	Camirand, Armand(M)	58	J8T4W3
139	Camirand, Monique(F)	58	
140	Lortie, Armande(F)	59	J8T4W4
141	Laliberté,Louise(F)	59	
	ROUEN		
142	Desjardins, Pierre-Paul(M)	7	J8T1G9
143	Desjardins,Michèle (F)	7	
144	Brunet, Marcel(M)	8	J8T1G8
145	Brunet, Christine(F)	8	
146	Brunet, Hélène(F)	8	
147	Desjardins-Frenette,Rachel(F)	9	J8T1G9
148	Frenette, Julie(F)	9	
149	Marleau, Marie (F)	11	J8T1G9
150	Béland, Michel (M)	12	J8T1G8
151	Béland, Jocelyne(F)	12	
152	Dupuis, Marie-Claire(F)	14	J8T4G8
153	Desormeaux,Ronald (M)	14	
154	Desormeaux, Marc(M)	14	
155	Côté, Denise (F)	15	J8T1G9
156	Côté, André (M)	15	
157	Vaillancourt,Guy(M)	16	J8T1G8
158	Vaillancourt,Nicole(F)	16	
159	Lamarre, Claire(F)	17	J8T1G9
160	Lamarre, Pierre(M)	17	
161	Rousseau,Jean-Romain(M)	19	J8T1G9
162	Larose-Rousseau,Céline(F)	19	
163	Lamothe, Gérald(M)	20	J8T1G8
164	Lamothe, Thérèse(F)	20	
165	Desrochers, Pauline(F)	21	J8T4G9
166	Desrochers,Jean-Marc(M)	21	
167	Lukyniuk,Francine(F)	22	J8T4G8
168	Lukyniuk,Mike (M)	22	
169	Racine, Francois(M)	24	J8T1G8
170	Racine, Louise(F)	24	
171	Gallichan, Raoul(M)	26	J8T1G8
172	Gallichan, Louise(F)	26	
173	Sauvé, Rachèle(F)	27	J8T1G9
174	Sauvé, Jacques(M)	27	
175	Lalonde,Georges(M)	28	J8T1G8
176	Martin, Andrée(F)	28	
177	Beaudry-Cardinal,Florianne(F)	29	J8T1G9
178	Cardinal, Ovila (M)	29	
179	Delorme, Francois(M)	30	J8T1G8
180	Barette,Jean (M)	31	J8T1G9
181	Barette, Diane (F)	31	
182	Larose, Jocelyne(F)	32	J8T1G8
183	Larose, Fernand (M)	32	J8T1G8
184	Melancon-Drapeau,Diane(F)	34	J8T1G8
185	Drapeau, Claude(M)	34	
186	Cardin, Sylvie (F)	35	J8T1G9
187	Boulianne, Simon (M)	35	
188	Newberry, Marie(F)	36	J8T1G8
189	Newberry, Jacques(M)	36	
190	Beauséjour,Denis(M)	38	J8T1G8
191	Beauséjour,Diane(F)	38	
192	Beauséjour, Nicole(F)	38	
193	Beauséjour, Mariette(F)	38	
194	Laplaine, Marc(M)	39	J8T1G9
195	Laplaine, Molly-Tara(F)	39	
196	Brunet, Hélène (F)	42	J8T1G9
197	Brunet, Gérard (M)	42	
198	Proulx, Laurence(F)	43	J8T1G9
199	Proulx, Robert (M)	43	
200	Proulx, Raymond(M)	43	
201	Allain, Jean-Pierre(M)	44	J8T1G8
202	Allain, Josée (F)	44	
203	Côté, Diane (F)	45	J8T1G9
204	Côté, Roger (M)	45	
205	Beaulieu, Gilles (M)	46	J8T1G8
206	Beaulieu, Ginette (F)	46	
207	Carleton, Lucie (F)	48	J8T1G8
208	Carleton, Robert (M)	48	
209	Bergeron, Gislaine(F)	50	J8T1G8
210	Bergeron, Jacques (M)	50	
211	Lessard, Linda (f)	52	J8T1G8
212	Boivin, Huguette(F)	52	
213	Lessard, Léonce (M)	52	
214	Bercier, Réjean (M)	54	J8T1G8
215	Rogers-Bercier,Virginia(f)	54	
216	Labelle, Robert (M)	56	J8T1G8
217	Labelle, Louise(F)	56	
218	Giguère, Jacinthe(f)	58	J8T1G8
219	Giguère, Mario (M)	58	
220	Sydor, Maurice (M)	59	J8T1G9
221	Holliday, Karen(F)	59	
222	Prégent, Pierrette(F)	60	J8T1G8
223	Laflamme, Marcel (M)	60	
224	Picard-Charron, Linda(F)	61	J8T1G9
225	Charron, Jean-Yves (M)	61	
226	Lamothe, Richard (M)	62	J8T1G8
227	Lamothe, Diane (F)	62	
228	Lange, Michel (M)	63	J8T1G9
229	Biron-Lange,Brigitte(F)	63	
230	Lalonde, Marguerite(F)	64	J8T1G8
231	Lalonde, Louis (M)	64	
232	Morin, Nancy (F)	65	J8T1G9
233	Morin, Thérèse (F)	65	
234	Morin, Yvon (M)	65	
235	Morin, Sandra (F)	65	
236	Neville, Ginette(F)	66	J8T1G8
237	Neville, William (M)	66	
238	Marcoux, Sherri (F)	67	J8T1G9
239	Marcoux, Richard (M)	67	
240	St.Amour, Gisèle(F)	68	J8T1G8
241	St.Amour, Richard (M)	68	
242	Charette, Pauline(F)	70	J8T1G8
243	Charette, Philippe (M)	70	
244	Morin, Angèle (F)	72	J8T1G8
245	Morin, René (M)	72	

RURAL/RURALE

N° | page N° | of/de

polling division / section de vote

electoral district/circonscription: Gatineau

certified / certifié — signature(s) enumerator(s) / signature(s) recenseur(s)

URBAN/URBAINE

N° 208 | page N° 2 | of/de 2

polling division / section de vote

164364

F 303 **PRELIMINARY LIST OF ELECTORS**

ELECTIONS CANADA

LISTE PRÉLIMINAIRE DES ÉLECTEURS

8.5M-7-79

This list of qualified electors for the polling division number as set out below was prepared for use at the pending federal election from information obtained at the enumeration and has been certified by the signature(s) below as to completeness and correctness so far as is possible

La présente constitue la liste des électeurs de la section de vote dont le numéro apparaît plus bas préparée en vue de l'élection fédérale en cours d'après les renseignements recueillis lors du recensement. Le(s) recenseur(s) y a(ont) apposé sa(leur) signature, affirmant que cette liste est aussi complète et exacte que possible.

PRINCIPALE

N°			
1	Charette, Yvon (m)	196	J8T-4H1
2	Leroux, Nicole (f)	196	
3	Cayer, Daniel (m)	202	J8T-4H1
4	Cayer, René (m)	202	
5	Cayer, Monique (f)	202	
6	Bertrand, Rosario (m)	206	J8T-4H1
7	Bertrand, Desneiges (f)	206	
8	Charette, Claude (m)	210	J8T-4H1
9	Charette, Georgette (f)	210	
10	Boudreault, Maurice (m)	234	J8T-4H2
11	Charette, Thérèse (f)	234	J8T-4H2
12	Bertrand, René (m)	236	J8T-4H2
13	Bertrand, May (f)	236	
14	Lemay, Paul-Emile (m)	244	J8T-4H2
15	Lemay, Michel (m)	244	
16	Lemay, Fleurette (f)	244	
17	Charlebois, Jean-Paul	266	J8T-4H2
18	Charlebois, Jean (m)	266	
19	Charlebois, Jeannine (f	266	
20	Girard, Colombe (f)	266	
21	Paquin, Michel (m)	272	J8T-4H2
22	Paquin, André (m)	272	
23	Simon, Denise (f)	272	
24	Paquin, Lucette (f)	272	
25	Barrette, Grégoire (m)	280	J8T-4H2
26	Barrette, Yvette (f)	280	
27	Gélinas, Réal (m)	290	J8T-4H2
28	Gélinas, Ghislaine (f)	290	
29	Lévesque, J.Rolland (m	308	J8T-4H2
30	Lévesque, Mable (f)	308	
31	Paré, Maurice (m)	336	J8T-4H3
32	Dufour, Lyne (f)	Apt.	1
33	Labelle, Daniel (m)	Apt.	2
34	Lebel, Sylvie (f)	Apt.	2
35	Désormeaux, Michel (m)	Apt.	3
36	Emond, Mario (m)	Apt.	3
37	Vallée, Sylvain (m)	Apt.	4
38	Quirion, Josée (f)	Apt.	4
39	Marcoux, Paul (m)	Apt.	5
40	Lachance, Julie (f)	Apt.	5
41	Delisle, Ghislaine (f)	Apt.	11
42	Giroux, Sylvie (f)	Apt.	12
43	Larocque, Robert (m)	Apt.	13
44	Lafrance, Diane (f)	Apt.	13
45	Rivard, Richard (m)	Apt.	14
46	Beaudin, Brigitte (f)	Apt.	14
47	Kenny, Paul (m)	Apt.	15
48	Kenny, Diane (f)	Apt.	15
49	Demers, René (m)	Apt.	16
50	Demers, Monique (f)	Apt.	16
51	Demers, Hélène (f)	Apt.	16
52	Demers, Josée (f)	Apt.	16
53	Simard, Marc (m)	Apt.	21
54	Simard, Claire (f)	Apt.	21
55	Gaudreault, Michel (m)	Apt.	22
56	Gaudreault, Louise (f)	Apt.	22
57	Paquette, Paul (m)	Apt.	23
58	Flansberry, Linda (f)	Apt.	23
59	Lord, Rita (f)	Apt.	24
60	St-Gelais, Joanne (f)	Apt.	26
61	Gauthier, Lynda (f)	Apt.	26
62	Arcand, Pierre (m)	Apt.	31
63	Arcand, Johanne (f)	Apt.	31
64	Pelletier, Robert (m)	Apt.	32
65	Lauzon, Carole (f)	Apt.	33
66	Sauriol, Claude (m)	Apt.	34
67	Bouchard, Daniel (m)	Apt.	35
68	Bouchard, Lyne (f)	Apt.	35
69	Bouchard, Claudette (f)	Apt.	35
70	Sauriol, Guy (m)	Apt.	36
71	Sauriol, Juliette (f)	Apt.	36
72	Sauriol, Sylvie (f)	Apt.	36
73	Bazinet, Mario (m)	Apt.	36
		344	J8T-4H3
74	Dupuis, Suzanne (f)	Apt.	1
75	Maurice, Paul (m)	Apt.	2
76	Maurice, France (f)	Apt.	2
77	Borduas, Michel (m)	Apt.	3
78	Martin, Daniel (m)	Apt.	4
79	Brasseur, Judith (f)	Apt.	4
80	Pilon, Carole (f)	Apt.	5
81	St-Denis, Line (f)	Apt.	5
82	Fournier, Malcolm (m)	Apt.	6
83	Dubuc, Guy (m)	Apt.	6
84	Dubuc, Suzanne (f)	Apt.	6
85	Bégin, Michel (m)	Apt.	11
86	Payer, Gilles (m)	Apt.	12
87	Payer, Estelle (f)	Apt.	12
88	O'Reilly, Noreen (f)	Apt.	13
89	Bellemare, Louise (f)	Apt.	14
90	Latulippe, Léo (m)	Apt.	15
91	Latulippe, Françoise (f	Apt.	15
92	Latulippe, Julie (f)	Apt.	15
93	Mercier, Paul-Emile (m)	Apt.	16
94	Cécyre, Céline (f)	Apt.	16
95	Bourgeault, Luce (f)	Apt.	21
96	Marcoux, Gaston (m)	Apt.	22
97	Marcoux, Jeanne (f)	Apt.	22
98	Gagné, André (m)	Apt.	23
99	Gaudreau, Robert (m)	Apt.	24
100	Labelle, Christine (f)	Apt.	24
101	Fradet, Rita (f)	Apt.	25
102	Benoit, Gilles (m)	Apt.	26
103	Lefebvre, Charlene (f)	Apt.	26
104	Bérubé, Marie (f)	Apt.	31
105	Cossette, Danyelle (f)	Apt.	32
106	Bélanger, Gérard (m)	Apt.	33
107	Leguerrier, Francine (f	Apt.	33
108	Latouche, Michel (m)	Apt.	34
109	Beauchemin, Raynald (m)	Apt.	35
110	Gillespie, Alain (m)	Apt.	36
111	Bergeron, Suzanne (f)	Apt.	36
		352	J8T-4H3
112	Gélinas, Richard (m)	Apt.	1
113	Labelle, Alfred (m)	Apt.	1
114	Dompierre, Luc (m)	Apt.	2
115	Dompierre, Suzanne (f)	Apt.	2
116	Larose, Lynne (f)	Apt.	3
117	Brissette, Gilles (m)	Apt.	4
118	Brissette, Cindy, (f)	Apt.	4
119	Potvin, Robert, (m)	Apt.	5
120	Gravelle, Johanne (f)	Apt.	5

RURAL/RURALE		electoral district/circonscription	Gatineau	URBAN/URBAINE	
N°	page			N° 209	page N° 1 of/de 3
polling division section de vote	N° of/de	certified certifié	signature(s)-enumerator(s) / signature(s)-recenseur(s)	polling division section de vote	

F 303 — 85M-7 79

PRELIMINARY LIST OF ELECTORS

ELECTIONS CANADA

164365

LISTE PRÉLIMINAIRE DES ÉLECTEURS

This list of qualified electors for the polling division number as set out below was prepared for use at the pending federal election from information obtained at the enumeration and has been certified by the signature(s) below as to completeness and correctness so far as is possible.

La présente constitue la liste des électeurs de la section de vote dont le numéro apparaît plus bas préparée en vue de l'élection fédérale en cours d'après les renseignements recueillis lors du recensement. Le(s) recenseur(s) y a(ont) apposé sa(leur) signature, affirmant que cette liste est aussi complète et exacte que possible.

N°			
121	Galipeau, Line (f)	Apt. 6	
122	Clément, Chantale (f)	Apt. 11	
123	Clément, Nathalie (f)	Apt. 11	
124	Boyer, Chantale (f)	Apt. 11	
125	Fuoco, Claude (m)	Apt. 12	
126	St- Arnaud, Carole (f)	Apt. 12	
127	Lalonde, François (m)	Apt. 13	
128	Lalonde, Jeanne (f)	Apt. 13	
129	Pilon, Hélène (f)	Apt. 14	
130	Dion, Robert (m)	Apt. 15	
131	Dion, Jocelyne (f)	Apt. 15	
132	Varin, Jacques (m)	Apt. 16	
133	Varin, Annette (f)	Apt. 16	
134	Varin, Lucie (f)	Apt. 16	
135	Guertin, Gilberte (f)	Apt. 21	
136	McAuliff, Diane (f)	Apt. 22	
137	Latouche, Claude (m)	Apt. 23	
138	Gauthier, Suzanne (f)	Apt. 24	
139	Bergeron, Michel (m)	Apt. 25	
140	Clément, Micheline (f)	Apt. 25	
141	Fortin, Jean-Charles (m)	Apt. 26	
142	Fortin, Gisèle (f)	Apt. 26	
143	Laurent, Robert (m)	Apt. 31	
144	Latour, Ginette (f)	Apt. 31	
145	Rivest, Jean-Louis (m)	Apt. 32	
146	Thériault, Jacques (m)	Apt. 34	
147	Beaubien, Carolle (f)	Apt. 34	
148	Desgagné, Chantal (f)	Apt. 35	
149	Desgagné, Denyse (f)	Apt. 35	
150	Parent, Yvon (m)	Apt. 36	
151	Parent, Francine (f)	Apt. 36	
		360	J8T-4H3
152	Parent, Johanne (f)	Apt. 1	
153	Côté, Daniel (m)	Apt. 2	
154	Côté, Louise (f)	Apt. 2	
155	Lafleur, Claude (m)	Apt. 4	
156	Diotte, Ghislaine (f)	Apt. 5	
157	Gibeault, Lisanne (f)	Apt. 5	
158	Morin, Marcel (m)	Apt. 6	
159	Morin, Claire (f)	Apt. 6	
160	Rochon, Jeanne (f)	Apt. 11	
161	Schnubb, Lucien (m)	Apt. 12	
162	Schnubb, Lucien Jr (m)	Apt. 12	
163	Schnubb, Lucille (f)	Apt. 12	
164	Asselin, Jean (m)	Apt. 13	
165	St-Jean, Louise (f)	Apt. 13	
166	Dubé, Rolande (f)	Apt. 14	
167	Allie, Denis (m)	Apt. 15	
168	C. Allie, Nicole (f)	Apt. 15	
169	Rochon, Marcel (m)	Apt. 16	
170	Sheard, Norah, (f)	Apt. 16	
171	Lavergne, Yves (m)	Apt. 21	
172	Lavergne-Chartrand Ghislaine (f)	Apt. 21	
173	Veilleux, Joanne (f)	Apt. 23	
174	Charrette, Laurent (m)	Apt. 24	
175	Charrette, Célyne (f)	Apt. 24	
176	Malette, Daniel (m)	Apt. 25	
177	Désormeaux, Michèle (f)	Apt. 25	
178	St-Jacques, André (m)	Apt. 26	
179	St-Jacques, Thérèse (f)	Apt. 26	
180	Gariépy, Jean-Jacques (m	Apt. 31	
181	Gariépy, Maria	Apt. 31	
182	Tassé, Marc (m)	Apt. 32	
183	Tassé, Monika (f)	Apt. 32	
184	Rose, Louise (f)	Apt. 33	
185	Morisette, Marc (m)	Apt. 34	
186	Duclos, Jacques, (m)	Apt. 35	
187	Cloutier, Claudette (f)	Apt. 36	
188	Cloutier, Roger (m)	Apt. 36	
189	Dupuis, Gilberte (f)	384½	J8T-4H5
190	Dupuis, Conrad (m)	384½	
191	Choueirie, Nicholac (m	388	J8T-4H5
192	Choueirie, Takala (f)	388	
193	Proulx, Gilles (m)	392	J8T-4H5
194	Proulx, Rhéa (f)	392	
195	Proulx, Julie (f)	392	
196	Proulx, Renée (f)	392	
197	Chevalier, Marcel (m)	398	J8T-4H5
198	Chevalier, Marie-Jeanne (f)	398	
199	Renaud, Alain (m)	398	
200	Chevalier, Paul (m)	398	
201	Proulx, Réal (m)	402	J8T-4H5
202	Proulx, Lucille (f)	402	
203	Saumure, Léopold (m)	406	J8T-4H5
204	Saumure, Charles (m)	406	
205	Bélisle, Coriasse (m)	411	J8T-4H4
206	Bélisle, Gisèle (f)	411	
207	Quénelle, Daniel (m)	412	J8T-4H5
208	Quénelle, Diane (f)	412	
209	Emond, Carol (m)	416	J8T-4H5
210	Emond, Fernand (m)	416	
211	Emond, Rollande (f)	416	
212	Morin, Florent (m)	424	J8T-4H5
213	Morin, Mariette (f)	424	
214	Réginbal, Michel (m)	424	
215	Réginbal, Marcel (m)	424	
216	Réginbal, Carmen (f)	424	
217	Champagne, Oscar (m)	426	
		436	J8T-4H6
218	Moreau, Henriette (f)	Apt. 1	
219	Lacroix, Jean (m)	Apt. 2	
220	Mainville, Micheline (f	Apt. 2	
221	Malette, Adèle (f)	Apt. 3	
222	Malette, Lucie (f)	Apt. 3	
		440	J8T-4H6
223	Pigeon, Jeannine (f)	Apt. 1	
224	Pigeon, Claude (m)	Apt. 1	
		442	J8T-4H6
225	Damphouse, Jacques (m)	Apt. 1	
226	Lortie, Daniel (m)	Apt. 2	
227	Parent, Rachelle (f)	Apt. 2	
228	Masson, Gary, (m)	Apt. 3	
229	Plouffe, Jocelyne (f)	Apt. 3	
230	Collins, Gilles (m)	Apt. 4	
231	Fortin, Jean-Paul (m)	Apt. 5	
232	Fortin, Jeannine (f)	Apt. 5	
233	Gosselin, André (m)	Apt. 6	
234	Pichette, Sylvie (f)	Apt. 6	
235	Lebeau, Barbara (f)	Apt. 6	
236	Emond, Gilles (m)	Apt. 7	
237	Landry, Marie-Paule (f)	Apt. 9	
238	Paquette, Carmelle (f)	Apt. 10	

RURAL/RURALE — N° — page — N° — of/de — polling division / section de vote

electoral district/circonscription: Gatineau

certified / certifié — signature(s)-enumerator(s) /signature(s)-recenseur(s)

URBAN/URBAINE — N° 209 — page N° 2 of/de 3 — polling division / section de vote

164366

F 303 **PRELIMINARY LIST OF ELECTORS**

ELECTIONS CANADA

LISTE PRÉLIMINAIRE DES ÉLECTEURS

8.5M-7-79

This list of qualified electors for the polling division number as set out below was prepared for use at the pending federal election from information obtained at the enumeration and has been certified by the signature(s) below as to completeness and correctness so far as is possible.

La présente constitue la liste des électeurs de la section de vote dont le numéro apparaît plus bas préparée en vue de l'élection fédérale en cours d'après les renseignements recueillis lors du recensement. Le(s) recenseur(s) y a(ont) apposé sa(leur) signature, affirmant que cette liste est aussi complète et exacte que possible.

N°			
239	Gagné, Marie-Paule (f)	Apt. 10	
240	Charbonneau, Josée (f)	Apt. 11	
241	Lirette, Francine (f)	Apt. 11	
242	Chalut, André (m)	Apt. 12	
243	McKinnon, Lyne (f)	Apt. 12	
244	Lemaire, Gaétan (m)	Apt. 13	
245	Labrecque, Lyne (f)	Apt. 13	
246	Trouyet, Serge (m)	Apt. 14	
247	Trouyet, Sylvie (f)	Apt. 14	
248	Morrissette, Daniel (m)	Apt. 15	
249	Boucher, André (m)	Apt. 15	
250	Dugas, Michel (m)	Apt. 16	
251	Nayel, Elie (m)	450	J8T-4H6
252	Nayel, Teddy (m)	450	
253	Nayel, Nagia (f)	450	
254	Charron, Yvonne (f)	464	J8T-4H6
255	Marengère, Marcel (m)	468	J8T-4H6
256	Marengère, Thérèse (f)	468	
257	Marengère, Lise (f)	468	
258	Guilbeault, Aldège (m)	470	J8T-4H6
259	Guilbeault, Juliette (f)	470	
260	Guilbeault, Francine (f)	470	

RURAL/RURALE			electoral district/circonscription	URBAN/URBAINE		
N°	page		Gatineau	N° 209	page N° 3	of/de 3
	N°	of/de				
polling division section de vote			certified certifié / signature(s)-enumerator(s) / signature(s)-recenseur(s) Huguette Collard	polling division section de vote		

164367

F 303 **PRELIMINARY LIST OF ELECTORS**

ELECTIONS CANADA

LISTE PRÉLIMINAIRE DES ÉLECTEURS

8 5M 7 79

This list of qualified electors for the polling division number as set out below was prepared for use at the pending federal election from information obtained at the enumeration and has been certified by the signature(s) below as to completeness and correctness so far as is possible.

La présente constitue la liste des électeurs de la section de vote dont le numéro apparaît plus bas préparée en vue de l'élection fédérale en cours d'après les renseignements recueillis lors du recensement. Le(s) recenseur(s) y a(ont) apposé sa(leur) signature, affirmant que cette liste est aussi complète et exacte que possible.

N°	DUCERRE			N°	EVRY		
1	Rochon, Claude(M)	3	J8T-4X1	32	Saucier, Johanne(F)	2	J8T-4X7
2	Rochon, Lisette(F)	3		33	Laurin, Eugene(M)	2	
3	Riviere, Celine(F)	5		34	Barnabe, Joanne(F)	4	J8T-4X7
4	Riviere, Paul (M)	5		35	Barnabe, Jean(M)	4	
5	Constantino, Nicole(F)	5½		36	Barnabe, Denise(F)	4	
6	Deveault, Pierre(M)	5½		37	O'Connor, Monique (F)	5	J8T-4X8
7	Trinque, Chantal(F)	10	J8T-4X4	38	O'Connor, Tom (M)	5	
8	Trinque, Regine(F)	10		39	Fournier, Yves(M)	6	J8T-4X7
9	Desjardins, Paul (M)	14		40	Fournier, Marc(M)	6	
10	Desjardins, Jacqueline(F)	14		41	Fournier, Charles(M)	6	
11	Bisson, Maurice(M)	15	J8T-4X3	42	Fournier, Micheline(F)	6	
12	Bisson, Julie(F)	15		43	Fournier, Robert (M)	6	
13	Bisson, Lucie(F)	15		44	Vaillancourt, Diane(F)	7	J8T-4X8
14	Bisson, Line(F)	15		45	Vaillancourt, Laurette(F)	7	J8T-4X8
15	Bisson, Denise(F)	15		46	Vaillancourt, Theodore(M)	7	
16	Bisson, Jean-Guy(M)	15		47	Cyr, Jean-Claude (M)	9	
17	Bisaillion, Diane(F)	16	J8T-4X4	48	Cyr, Marie-R.(F)	9	
18	Bisaillion, Denis(M)	16		49	Blondin, Sylvie(F)	10	J8T-4X7
19	Dion, Andre(M)	17	J8T-4X3	50	Blondin, Andre (M)	10	
20	Dufresne, Therese(F)	19		51	Hubert, Mario(M)	11	J8T-4X8
21	Labelle, Richard(M)	19		52	Hubert, Pauline(F)	11	
22	Daigle, Line(F)	20	J8T-4X4	53	Hubert, Jean-Claude(M)	11	
23	Daigle, Jean-Marc(M)	20		54	Patry, Therese(F)	12	J8T-4X7
24	Bourdages, Cecile(F)	21	J8T-4X3	55	Beaudoin, Rosa (F)	13	J8T-4X8
25	Prevost, Jean(M)	21		56	Beaudoin, Paul-Aime(M)	13	
26	St-Jean, Eliette(F)	23		57	Graton, Lise(F)	13	
27	St-Jean, Florian(M)	23		58	Arseneault, Phillippe(M)	13	
28	St-Jean, Suzanne(F)	23		59	Prud'Homme, Christine(F)	14	J8T-4X7
29	St-Jean, Robert (M)	23		60	Prud'Homme, Germaine(F)	14	
30	St-Jean, Berthe(F)	23		61	Prud'Homme, Andre(M)	14	
31	St-Jean, Francois(M)	23		62	Denis, Laurette,(F)	15	J8T-4X8

RURAL/RURALE			electoral district/circonscription	URBAN/URBAINE		
N°	page		Gatineau	N°	page	
	N°	of/de		210	N° 1	of/de 5
polling division section de vote			certified certifié / signature(s)-enumerator(s) / signature(s)-recenseur(s)	polling division section de vote		

F 303 **PRELIMINARY LIST OF ELECTORS**

8 5M-7-79

ELECTIONS CANADA

LISTE PRÉLIMINAIRE DES ÉLECTEURS 164368

This list of qualified electors for the polling division number as set out below was prepared for use at the pending federal election from information obtained at the enumeration and has been certified by the signature(s) below as to completeness and correctness so far as is possible.

La présente constitue la liste des électeurs de la section de vote dont le numéro apparaît plus bas préparée en vue de l'élection fédérale en cours d'après les renseignements recueillis lors du recensement. Le(s) recenseur(s) y a(ont) apposé sa(leur) signature, affirmant que cette liste est aussi complète et exacte que possible.

N°			
	EVRY		
63	Denis, Georges(M)	15	J8T-4X8
	JEANNE D'ARC		
64	Robertson, Carole(F)	3	J8T-4W7
65	Robertson, Jean-Paul(M)	3	
66	Veillette, Richard, (M)	3B	
67	Boisvert, Guy(M)	4	J8T-4W5
68	Boisvert, Liliane(F)	4	
69	Cormier, Richard(M)	5	J8T-4W9
70	Cormier, Rachelle(F)	5	
71	Maltais, Jean-Guy(M)	5B	
72	Guenette, Lucie(F)	6A	J8T-4W5
73	Thibeault, Luc(M)	7	J8T-4W9
74	Thibeault, Brigitte(F)	7	
75	Thibeault, Bernard(M)	7	
76	Goulet, Julie(F)	8	J8T-4W5
77	Goulet, Jeannine(F)	8	
78	Goulet, Marcel(M)	8	
79	Veilleux, Martine(F)	8½	
	MARCOTTE		
80	Hupe, Murielle(F)	2	J8T-4X6
81	Hupe, Michel (M)	2	
82	Lemieux, Gisele (F)	3	J8T-4X5
83	Sigouin, Andre (M)	3	
84	Dompierre, Claudette(F)	4	J8T-4X6
85	Dompierre, Carol (M)	4	
86	Rieux, Robert (M)	4	
87	Lalonde, France(F)	4	
88	Lalonde, Odette (F)	4	
89	Beauregard, Nicole(F)	5	J8T-4X5
90	Beauregard, Arthur(M)	5	
91	Lemyre, Claude (M)	6	J8T-4X6
92	Lemyre, Fernande(F)	6	
93	Giroux, Louis (M)	7	J8T-4X5
94	Tessier, Lorraine(F)	7	
95	Roussel, Robert(M)	7½	J8T-4X5
96	Roussel, Jeannine(F)	7½	
97	Royer, Mireille, (F)	8	J8T-4X6
98	Ste-Marie, Monique(F)	10	
99	Beauregard, Edna(F)	10	
100	Beauregard, Guy (M)	10	
101	Lafontaine, Adrienne(F)	11	J8T-4X5
102	Lafontaine, Yves(M)	11	
103	Lafontaine, Roch (M)	11	
104	Lafontaine, Luville(F)	11	
105	Lafontaine, Gaetan(M)	11	
106	Lafreniere, Marc(M)	12	J8T-4X6
107	Benoit, Monique (F)	12	
108	Guenette, Jeannette(F)	13	J8T-4X5
109	Guenette, Gisele (F)	13	
110	Guenette, Robert (M)	13	
111	Cousineau, Louis-Georges(M)	13A	
112	Cousineau, Julie (F)	13A	
113	Cousineau, Monique(F)	13A	
114	Comeau, Louise(F)	14	J8T-4X6
115	Tougas, Jean-Pierre(M)	14	
116	Beauchamps, Maurice(M)	15	J8T-4X5
117	Piche, Olivette(F)	15	
118	Perrier, Roland(M)	16	J8T-4X6
119	Valliere-Perrier, Huguette(F)	16	

RURAL/RURALE			electoral district/circonscription	URBAN/URBAINE		
N°	page		Gatineau	N°	page	
	N°	of/de		210	N° 2	of/de 3
polling division section de vote			certified certifié / signature(s)-enumerator(s) / signature(s)-recenseur(s)	polling division section de vote		
			Colette Nadeau / Hélène [illegible]			

164369

F 303 **PRELIMINARY LIST OF ELECTORS**

8 SM 7 79

ELECTIONS CANADA

LISTE PRÉLIMINAIRE DES ÉLECTEURS

This list of qualified electors for the polling division number as set out below was prepared for use at the pending federal election from information obtained at the enumeration and has been certified by the signature(s) below as to completeness and correctness so far as is possible.

La présente constitue la liste des électeurs de la section de vote dont le numéro apparaît plus bas préparée en vue de l'élection fédérale en cours d'après les renseignements recueillis lors du recensement. Le(s) recenseur(s) y a(ont) apposé sa(leur) signature, affirmant que cette liste est aussi complète et exacte que possible.

N°				N°			
	MARCOTTE			149	Meunier,Jean(M)	10	J8T-1E8
120	Desaulniers, Denis(M)	18	J8T-4X6	150	Meunier,Mireille(F)	10	
121	Desaulniers, Marie(F)	18		151	Garneau,Francine(F)	11	J8T-1E7
122	Desaulniers, Luc(M)	18		152	Lemieux,Normand(M)	12	J8T-1E8
123	Desaulniers,Jean-Jacques(M)	18		153	Laganiere,Camille(F)	12	
124	Ayoub,Elie(M)	19	J8T-4x5	154	Ruel,Gregoire(M)	13	J8T-1E7
125	Ayoub,Rosemay(F)	19		155	Ruel, Veronique,(F)	13	
126	Renaud, Jacques(M)	23		156	Manseau,Jeannine(F)	14	J8T-1E8
127	Renaud, Helene(F)	23		157	Manseau,Laurent(M)	14	
128	Drouin, Jean-Jacques(M)	25		158	Pepin, Sandra (F)	14½	
129	Drouin, Gabrielle(F)	25		159	Lafreniere,Madeleine(F)	14½	
130	Coghlan, Catherine(F)	25		160	Fleury,Josee(F)	16	
	MONTMARTRE			161	Fleury, Johanne(F)	16	
				162	Fleury,Marc(M)	16	
131	Rochon,Lionel(M)	3	J8T-1E7	163	Fleury,Jeannine(F)	16	
132	Rochon,Micheline(F)	3		164	Rochon, Allan(M)	16	
133	Rochon,Adelard(M)	3		165	Saumure, Gilles(M)	17	J8T-1E8
134	Gelinas,Gilles(M)	4	J8T-1E8	166	Saumure, Rachel(F)	17	
135	Houle-Gelinas,Francoise(F)	4		167	Boissonneault,Suzanne(F)	17A	
136	Rodrigues,Jose(M)	5	J8T-1E7	168	Lavoie, Pierre(M)	17A	
137	Rodrigues,Lenise(F)	5		169	Lagace,Carolle(F)	18	J8T-1E8
138	Rodrigues, Daniel(M)	5		170	Lagace,Robert,(M)	18	
139	Laroque, Yvette(F)	6	J8T-1E8	171	Villeneuve,Alain(M)	20	
140	Laroque,Claude(M)	6		172	Villeneuve,Huguette(F)	20	
141	Laroque,Marie-France(F)	6		173	Villeneuve,Eudore(M)	20	
142	Boileau, Vincent(M)	7	J8T-1E7	174	Legare, Caroline(F)	22	
143	Boileau, Marthe(F)	7		175	Legare,Christine(F)	22	
144	Boileau, Maurice(M)	7		176	Legare, Lise(F)	22	
145	Marcotte,Helene(F)	8	J8T-1E8	177	Legare, Pierre(M)	22	
146	Marcotte,Gilles,(M)	8		178	Desjardins,Ronald(M)	23	J8T-1E9
147	Cyr, Jean (M)	9	J8T-1E7	179	Desjardins,Lorraine(F)	23	
148	Cyr,Marie(F)	9		180	Desjardins,Luc(M)	23	

RURAL/RURALE — N° — page — N° — of/de — polling division section de vote

electoral district/circonscription: **Gatineau**

URBAN/URBAINE — N° 210 — page N° 3 of/de 3 — polling division section de vote

certified / certifié — signature(s)-enumerator(s) / signature(s)-recenseur(s)

Colette Thibeau — Gilles P. Desjardins

164370

F 303 **PRELIMINARY LIST OF ELECTORS**

8 5M 7-79

ELECTIONS CANADA

LISTE PRÉLIMINAIRE DES ÉLECTEURS

This list of qualified electors for the polling division number as set out below was prepared for use at the pending federal election from information obtained at the enumeration and has been certified by the signature(s) below as to completeness and correctness so far as is possible.

La présente constitue la liste des électeurs de la section de vote dont le numéro apparaît plus bas préparée en vue de l'élection fédérale en cours d'après les renseignements recueillis lors du recensement. Le(s) recenseur(s) y a(ont) apposé sa(leur) signature, affirmant que cette liste est aussi complète et exacte que possible.

N°			
	MONTMARTRE		
181	Desjardins,Marc(M)	23	J8T-1E9
182	Dionne,Luc(M)	24	J8T-1E8
183	Dionne,Pauline(F)	24	
184	Dionne,Christian(M)	24	
185	St-Denis,Albert(M)	25	J8T-1E9
186	St-Denis,Pauline(F)	25	
187	Lajoie,Marcel(M)	26	J8T-1E8
188	Lajoie,Jean-Pierre(M)	26	
189	Lajoie, Jeannette(F)	26	
190	Lacroix, Guy(M)	27	J8T-1E9
191	Lacroix,Jeanne te(F)	27	
192	Lacroix,Lucie(F)	27	
193	Lacroix,Guylaine(F)	27	
194	Lacroix,Line(F)	27	
195	Coulombe,Andre(M)	32	J8T-1E8
196	Boucher-Coulombe,Ginette(F)	32	
197	Pelletier,Jacques(M)	36	
198	Pelletier,Agathe(F)	36	
199	Lavergne,Antonin(M)	37	J8T-5B7
200	Derepentigny,Lyne(F)	37	
201	Payant,GeorgesRichard(M)	40	J8T-1E8
202	Payant,Judith(F)	40	
203	Payant,Richard(M)	40	
204	Lafontaine, Jean(M)	41	J8T-5B7
205	Tassé, Claire(F)	41	
206	Parent,Gisele(F)	43	J8T-5B7
207	Parent,Richard(M)	43	
208	Morissette,Paul(M)	44	JuT-1E8
209	Boutin-Morissette,Denise(F)	44	
210	Emond,Richard(M)	48	
211	Emond, Marie(F)	48	
212	Latour,Fleurette(F)	50	J8T-1E8
213	St-Pierre, Denise(F)	50	
214	St-Pierre, Yvon(M)	50	
	NAMUR		
215	Bedard, Serge(M)	3	J8T-5A5
216	Robert-Bedard,Maxime(F)	3	
217	Gauthier,Yves(M)	3B	
218	Beaulieu,Brigitte(F)	3B	
219	Legault,Michel(M)	4	J8T-1G1
220	Lambert, Gisele(F)	4	
221	Istead,Anne(F)	5	J8T-5A5
222	Istead,Alain (M)	5	
223	Istead, Marc(M)	5	
224	Istead, Lucille(F)	5	
225	Istead, Ronald(M)	5	
226	Saumure,Sylvie(F)	6	JuT-1G2
227	Saumure, Anne(F)	6	
228	Saumure, Guy(M)	6	
229	Saumure, Aline(F)	6	
230	Saumure,Normand(M)	6	
	RICHARD		
231	Therrien,P. (M)	1	J8T-1G3
232	Landry, C. (M)	1	
233	Girard,Marc (M)	2	J8T-1G4
234	Girard,Georges(M)	2	
235	Girard, Huguette(F)	2	
236	Lalancette,Michel(M)	2A	
237	Banal, Louis(M)	3	J8T-1G3
238	Caron-Banal,Jocelyne(F)	3	
239	Deslauriers,Jacques(M)	4	J8T-1G4

RURAL/RURALE			electoral district/circonscription	URBAN/URBAINE		
N°	page		Gatineau	N° 210	page	
	N°	of/de	certified / certifié — signature(s)-enumerator(s) / signature(s)-recenseur(s)		N° 4	of/de 5
polling division / section de vote			Colette Nadeau [illegible]	polling division / section de vote		

164371

F 303

8 5M 7 79

PRELIMINARY LIST OF ELECTORS

ELECTIONS CANADA

LISTE PRÉLIMINAIRE DES ÉLECTEURS

This list of qualified electors for the polling division number as set out below was prepared for use at the pending federal election from information obtained at the enumeration and has been certified by the signature(s) below as to completeness and correctness so far as is possible.

La présente constitue la liste des électeurs de la section de vote dont le numéro apparaît plus bas préparée en vue de l'élection fédérale en cours d'après les renseignements recueillis lors du recensement. Le(s) recenseur(s) y a(ont) apposé sa(leur) signature, affirmant que cette liste est aussi complète et exacte que possible.

N°			
	RICHARD		
240	Leslauriers, Claudette(F)	4	J8T-1G4
241	Malette, Celine(F)	5	J8T-1G3
242	Malette, Germaine(F)	5	
243	Malette, Ferrier (M)	5	
244	Charron, A.J.Rene(M)	6	J8T-1G4
245	Charron, Elisabeth(F)	6	
246	Vermette, Clarisse(F)	7	J8T-1G3
247	Vermette, Lucien (M)	7	
248	Dubois, Louis(M)	8	J8T-1G4
249	Bergeron, Martine (F)	8	
250	Renaud, Elsey(F)	9	J8T-1G3
251	Renaud, Jacques(M)	9	
252	Schulz, Andree(F)	11	
253	Schulz, Fred(M)	11	
254	Unrau, Kim (F)	12	J8T-1G5
255	Manseau, Denis(M)	12	
256	Lacroix, Jacques(M)	12	
257	Lacroix, Ginette(F)	12	
258	Lacroix, Lucille (F)	12	
259	Lacroix, Hector(M)	12	
260	Robillard, Adele (F)	13	J8T-1G3
261	Robillard, Rachelle(F)	13	
262	Robillard, Omer (M)	13	
263	Robillard, Paulette(F)	13	
264	Robillard, Daniel(M)	13	
265	Robillard, Yvon(M)	13	
266	Robillard, Linda(F)	13	
267	Bouchard, Pauline(F)	13A	
268	Bouchard, Guy (M)	13A	
269	Bouchard, Ginette(F)	13A	
270	Lacroix-Meloche, Charline(F)	14	J8T-1G5
271	Meloche, Andre (M)	14	
272	Meloche, Madeléine(F)	14	
273	Meloche, Roger(M)	14	
274	Theriault, Diane(F)	15	J8T-1G3
275	Theriault, Gaetan(M)	15	
276	Chamoun, Mary(F)	18	J8T-1G5
277	Chamoun, Joseph(M)	18	
	ST-JACQUES		
278	Cormier, Rachelle,(F)	5	J8T-4W8
279	Cormier, Richard, (M)	5	
280	Goderre, Gisele(F)	7	J8T-5G5
281	Goderre, Gernand (M)	7	
282	Buteau, Marie-Rose(F)	9	J8T-1E7
283	Bernier, Benoit(M)	11	J8T-4W5
284	Bernier, Carolle(F)	11	
285	Saumure, Jacques(M)	12	J8T-5G4
286	Saumure, Paulette(F)	12	

RURAL/RURALE			electoral district/circonscription	URBAN/URBAINE		
N°	page		Gatineau	N° 210	page	
	N°	of/de	certified / certifié — signature(s)-enumerator(s) / signature(s)-recenseur(s)		N° 5	of/de 5
polling division section de vote			Violette Nadeau [illegible]	polling division section de vote		

164372

F 303 **PRELIMINARY LIST OF ELECTORS**

ELECTIONS CANADA

LISTE PRÉLIMINAIRE DES ÉLECTEURS

8 5M 7 79

This list of qualified electors for the polling division number as set out below was prepared for use at the pending federal election from information obtained at the enumeration and has been certified by the signature(s) below as to completeness and correctness so far as is possible.

La présente constitue la liste des électeurs de la section de vote dont le numéro apparaît plus bas préparée en vue de l'élection fédérale en cours d'après les renseignements recueillis lors du recensement. Le(s) recenseur(s) y a(ont) apposé sa(leur) signature, affirmant que cette liste est aussi complète et exacte que possible.

N°				
	Boulogne			
1	Daoust, Lorraine (f)	2	J8T	4T5
2	Daoust, Lucille (f)	2		
3	Daoust, Jean-Paul (m)	2		
4	Daoust, Jean-Claude (m)	2		
5	Daoust, François-P. (m)	2		
6	Kingsbury, Diane (f)	4	J8t	4T5
7	Kingsbury, Jules (m)	4		
8	Pichard, François (m)	5	J8t	4T6
9	Pichard, Louise (f)	5		
10	Archambault, Jules (m)	7	J8T	4T6
11	Archambault, Pierrette (f)	7		
12	Guindon, Maurice (m)	8	J8T	4T7
13	Guindon, Monique (f)	8		
14	Guindon, Rachel (f)	8		
15	Groulx, C. Roger (m)	9	J8T	4T6
16	Groulx-Martin, Carmen (f)	9		
17	Bénard, Armand (m)	10	J8T	4T7
18	Bénard, Cécile (f)	10		
19	Paré, Colette (f)	11	J8T	4T6
20	Paré, Jean-Yves (m)	11		
21	Paré, Bernard (m)	11		
22	Paré, Charles (m)	11		
23	Roy, Pierre (m)	13	J8T	4T6
24	Denis, Monique (f)	13		
25	Mireault, Gervais (m)	14	J8T	4T8
26	Mireault, Danielle (f)	14		
27	L'Ecuyer, Charlotte (f)	15	J8T	4T6
28	Bouchard, Josey (f)	15		
29	Lalonde, André (m)	17	J8T	4T6
30	Prudhomme-Lalonde, Louise (f)	17		
31	Desfossés, Claire (f)	19	J8T	4T6
32	Desfossés-McGrath, Huguette (f)	19		
33	Desfossés,Alain (m)	19		
34	Boudreau, Aline (f)	21	J8T	4T6
35	Gauthier, Raymond (m)	23	J8T	4T6
36	Gauthier, Lise (f)	23		
	D'Auvergne			
37	Roup, Ginette (f)	12	J8T	1H1
38	Roup, Eddy (m)	12		
39	Poulin, Jacques (m)	14	J8T	1H1
40	Poulin, Mireille (f)	14		
41	Samson, Jacqueline (f)	15	J8T	1H2
42	Samson,Pierre (m)	15		
43	Telmosse, Hubert (m)	17	J8T	1H2
44	Telmosse, Gertrude (f)	17		
45	Bélanger, Myrielle (f)	18	J8T	1H1
46	Bélanger, Robert (m)	18		
47	Tardif, Jean-Marie (m)	19	J8T	1H2
48	Tardif, Serge (m)	19		
49	Toutant, Pierrette (f)	19		
50	Deschamps, Monique (f)	21	J8T	1H2
51	Deschamps, Aurèle (m)	21		
52	Carignan, Maurice (M)	23	J8T	1H2
53	Carignan, Pierrette (f)	23		
54	Bertrand, Lyne (f)	25	J8T	1H2
55	Bertrand, Marthe (f)	25		
56	Bertrand, Claude (m)	25		
57	Bédard, Guy (m)	27	J8T	1H2
58	Bédard, Madeleine (f)	27		
59	Charron, Yvonne (f)	27		
60	Gauthier, Yvon (m)	29	J8T	1H2
61	Martial, Jocelyne (f)	29	J8T	1H2
62	Gauthier, Isabelle (f)	29		
63	Charlebois, Louis (m)	31	J8T	1H2
64	De Champlain, Lyse (f)	31		
65	Cuerrier, Marc-André (m)	33	J8T	1H2
66	Cuerrier, Colette (f)	33		
67	Desramaux, Louise (f)	35	J8T	1H2
68	Desramaux, Robert (m)	35		
69	Samson, Raymond (m)	37	J8T	1H2
70	Chartrand, Suzanne (f)	37		
71	Laurin, Jeanne (f)	38	J8T	1H3
72	Laurin, Roger (m)	38		
73	Lacaille, François (m)	39	J8T	1H2
74	Avoine-Lacaille, Martine (f)	39		
75	Tremblay, Denise (f)	40	J8T	1H3
76	Tremblay, Stéphane (m)	40		
77	Tremblay, Maurice (m)	40		
78	Hendrick, Angelina (f)	42	J8T	1H3
79	Murdock, Edward (m)	42		
80	Murdock, Aileen (f)	42		
81	Prud'homme, Marcel (m)	43	J8T	1H4
82	Prud'homme, Jacqueline (f)	43		
83	Prud'homme, Jeanne (f)	43		
84	Prud'homme, Marc (m)	43		
85	Lavigne, Hélène (f)	44	J8T	1H3
86	Lavigne, Roger (m)	44		
87	Blais, Jean-Pierre (m)	45	J8T	1H4
88	Charlebois, Ginette (f)	45		
89	Lavallée, Lisette (f)	46	J8T	1H3
90	Lavallée, Raymond (m)	46		
91	Lavallée, Pierre (m)	46		
92	Gaudreau, Marc (m)	47	J8T	1H4
93	Soublière, Lucienne (f)	47		
94	Chénier, Lise (f)	48	J8T	1H3
95	Gravelle, Denys (m)	48		
96	Côté, Roger (m)	49	J8T	1H4
97	Côté, Suzanne (f)	49		
98	Ducharme, Léon (m)	51	J8T	1H4
99	Ducharme, Claire (f)	51		
100	Fillion, Gilles (m)	51		
101	Boucher, Sylvie (f)	52	J8T	1H3
102	Boucher, May (f)	52		
103	Boucher, Maxime (m)	52		
104	Lachapelle, Marcel (m)	53	J8T	1H4
105	Lachapelle, Cécile (f)	53		
106	Delisle, Paul (m)	54	J8t	1H3
107	Delisle, Denis (m)	54		
108	Delisle, Rachel (f)	54		
109	Landry, Simon (m)	55	J8T	1H4
110	Landry, Huguette-Noël (f)	55		
111	Landry, François (m)	55		
112	Dutrisac, Liette (f)	56	J8t	1H3
113	Dutrisac, Henri (m)	56		
114	Dutrisac, François (m)	56		
115	Dutrisac, Sylvain (m)	56		
116	Leblanc-Larocque, Bernadette (f)	57		
117	Larocque, Paul (m)	57	J8T	1H4
118	Michaud, J. Jacques (m)	58	J8T	1H3
119	Michaud, Marie-Jeanne (f)	58		
120	Durette, Yvon (m)	59	J8T	1H4
121	Durette-Savoie, Gilberte (f)	59		
122	Villeneuve, Marc (m)	60	J8T	1H3
123	Villeneuve, Rolande (f)	60		

RURAL/RURALE

N° | page N° | of/de

polling division / section de vote

electoral district/circonscription

GATINEAU

certified / certifié — signature(s)-enumerator(s) / signature(s)-recenseur(s)

URBAN/URBAINE

N° 211 | page N° 1 | of/de 3

polling division / section de vote

164373

F 303 **PRELIMINARY LIST OF ELECTORS**

8 SM-7-79

ELECTIONS CANADA

LISTE PRÉLIMINAIRE DES ÉLECTEURS

This list of qualified electors for the polling division number as set out below was prepared for use at the pending federal election from information obtained at the enumeration and has been certified by the signature(s) below as to completeness and correctness so far as is possible.

La présente constitue la liste des électeurs de la section de vote dont le numéro apparaît plus bas préparée en vue de l'élection fédérale en cours d'après les renseignements recueillis lors du recensement. Le(s) recenseur(s) y a(ont) apposé sa(leur) signature, affirmant que cette liste est aussi complète et exacte que possible.

N°					N°				
124	Villeneuve, Paul-Emile (m)	60			183	Richer, Ronald (m)	22		
125	Villeneuve, Sylvie (f)	60			184	Blanchard, Jean (m)	23	J8t	1G6
126	Lachapelle, Bernard JR (m)	61	J8T	1H4	185	Roireau, Nicole (f)	23		
127	Lachapelle, Sylvie (f)	61			186	Harvey, Nelson (m)	24	J8T	1G7
128	Larre, Serge (m)	63	J8T	1H4	187	Harvey, Linda (f)	24		
129	Larre-Tassé, Gisèle (f)	63			188	Harvey, Marguerite (f)	24		
130	Larre, George (m)	63			189	Harvey, Marcelin (m)	24		
131	Thémien, Gérald (m)	64	J8T	1H5	190	Beaulne, Monique (f)	25	J8T	1G6
132	Binette, Jean (m)	64			191	Beaulne, Ronald (m)	25		
133	Thérrien, Yvonne (f)	64			192	Lahaie, Sylvie (f)	26	J8T	1G7
134	Battel, Romano (m)	66	J8T	1H5	193	Grandmaison, Daniel (m)	26		
135	BatteL, Gisèle (f)	66			194	Sinclair, Bruce (m)	27	J8T	1G6
136	Cardinal, Claude (m)	69	J8T	1H4	195	Sinclair-Renaud, Diane (f)	27		
137	Cardinal, Isabelle (f)	69			196	Desparois, Richard (m)	28	J8T	1G7
					197	Lacasse, Hélène (f)	28		
					198	Lapointe, Suzanne (f)	30	J8T	1G7
	Fontainebleau				199	Lapointe, Elizabeth (f)	30		
					200	Hébert, Pierre (m)	31	J8T	1G6
138	Pépin, Bruno (m)	3	J8T	1G6	201	Hébert, Ginette (f)	31		
139	Pépin, Louise (f)	3			202	Hébert, Michel (m)	31		
140	L'Arrivée, Jean-Yves (m)	4	J8T	1G7	203	Landry, François, (m)	32	J8T	1G6
141	D'Amour, Monique (f)	4			204	Landry, Francine (f)	32		
142	Duchesne, Claude (m)	5	J8T	1G6	205	Landry, Diane (f)	32		
143	Duchesne, Lise (f)	5			206	Grégoire, Thérèse (f)	34	J8T	1G7
144	Cyr, Ferdinand (m)	6	J8T	1G7	207	Grégoire, Roger (m)	34		
145	Cyr, Diane (f)	6			208	Grégoire, Jacques (m)	34		
146	Lemire, Robert (m)	7	J8T	1G6	209	Cadieux, Nicole (f)	36	J8T	1G7
147	Lemire, Diane (f)	7			210	Cadieux, Robert (m)	36		
148	Carpentier, Louise (f)	8	J8T	1G7	211	Cousineau, Richard (m)	37	J8T	1G6
149	St-Amour, Roland (m)	8			212	Cousineau, Carole (f)	37		
150	Guay, Denis (m)	9	J8T	1G6	213	Cousineau, Sylvie (f)	37		
151	Leduc, Denise (f)	9			214	Gagnon, Gisèle (f)	38	J8T	1G7
152	Leblanc, Nicole (f)	10	J8T	1G7	215	Gagnon, Marc (m)	38		
153	Cliche, Pierre (m)	10			216	Sabourin, Jacques (m)	45	J8T	1G6
154	Ouellette, Robert (m)	11	J8T	1G6	217	Sabourin Louise (f)	45		
155	Roussel, Micheline (f)	11			218	Teixeira, Thérèse (f)	46	J8T	1G7
156	Ouellette, Michelle (f)	11			219	Teixeira, Americo (m)	46		
157	Doyen, Jacques (m)	12	J8T	1G7	220	Lanthier, Pierre (m)	47	J8T	1G6
158	Vincent, Mireille (f)	12			221	Lanthier, Denise (f)	47		
159	Riverin, Jean-Claude (m)	13	J8T	1G6	222	Labelle, Lucille (f)	48	J8T	1G7
160	Riverin, Marlène (f)	13			223	LabElle, Ernest (m)	48		
161	O'Connor, Christine (f)	14	J8T	1G7	224	O'Grady, Ronald (m)	49	J8T	1G6
162	O'Connor, Betty Ann (f)	14			225	O'Grady, Constance (f)	49		
163	O'Connor, Allen (m)	14			226	Lépine, Raymond (m)	50	J8T	1G7
164	O'Connor, Pat (f)	14			227	Lépine, Suzanne (f)	50		
165	Grenier, Emile (m)	15	J8T	1G6	228	Bertrand, Jean-Paul (m)	51	J8T	1G6
166	Grenier, Eliette (f)	15			229	Bertrand, Monique (f)	51		
167	Grenier, Guy-Laval (m)	15			230	Leblanc, Jacques (m)	52	J8T	1G7
168	Bureau, Madeleine (f)	16	J8T	1G7	231	Leblanc, Llse (f)	52		
169	Bureau, Roger (m)	16			232	Jérôme, Richard (m)	53	J8T	1G6
170	Saumure, Etienne (m)	17	J8T	1G6	233	Jérôme, Sylvie (f)	53		
171	Saumure, Lise (f)	17			234	Lambert, Jacques (m)	54	J8T	1G6
172	Saumure, Lyne (f)	17			235	Lambert, Rachel (f)	54		
173	Saumure, Nathalie (f)	17			236	Lafontaine, Lucien (m)	54		
174	Chaput, Anne (f)	18	J8T	1G7	237	Lafontaine, Rolande (f)	54		
175	Chaput, Denis (m)	18			238	Lavergne, Denis (m)	55	J8T	1G6
176	Marcoux , Claude (m)	19	J8T	1G6	239	Lavergne, Lise (f)	55		
177	Marcoux, Claudette (f)	19			240	Arvisais, Colette (f)	56	J8T	1G7
178	Patry, Michel (m)	20	J8T	1G7	241	ST-Denis, Yvon (m)	56		
179	Patry, Denise (f)	20			242	Jacques, Lucette (f)	57	J8T	1G6
180	Francoeur, Paul H. (m)	21	J8T	1G6	243	Jacques, Aurèle (m)	57		
181	Francoeur, Lise (f)	21			244	Gagnon, Eric (m)	58	J8T	1G7
182	Richer, Francine (f)	22	J8T	1G7	245	Gagnon, Mychelle (f)	58		

RURAL/RURALE			electoral district/circonscription	URBAN/URBAINE		
N°	page		GATINEAU	N°	page	
	N°	of/de		211	N° 2	of/de 3
polling division section de vote			certified signature(s)-enumerator(s) / signature(s)-recenseur(s) certifié	polling division section de vote		

164374

F 303 **PRELIMINARY LIST OF ELECTORS**

ELECTIONS CANADA

LISTE PRÉLIMINAIRE DES ÉLECTEURS

8 5M-7-79

This list of qualified electors for the polling division number as set out below was prepared for use at the pending federal election from information obtained at the enumeration and has been certified by the signature(s) below as to completeness and correctness so far as is possible.

La présente constitue la liste des électeurs de la section de vote dont le numéro apparaît plus bas préparée en vue de l'élection fédérale en cours d'après les renseignements recueillis lors du recensement. Le(s) recenseur(s) y a(ont) apposé sa(leur) signature, affirmant que cette liste est aussi complète et exacte que possible.

N°				N°
246	Gagnon, Gilbert (m)	58		
247	Gagnon, Thérèse (f)	58		
248	Lefebvre, Réjean (m)	59	J8T 1G6	
249	Lefebvre, Andrée (f)	59		
250	Osborne, Albert (m)	60	J8T 1G7	
251	Proulx, Lise (f)	61	J8T 1G6	
252	Proulx, Marc (m)	61		
253	Boutin, Chantal (f)	62	J8T 1G7	
254	Boutin, Julie (f)	62		
255	Boutin, Edwild (m)	62		
256	Lacasse, Ghislaine (f)	63	J8T 1G6	
257	Lacasse, Pierre (m)	63		
258	Ouellet, Magella (m)	64	J8T 1G7	
259	Groleau, Gaëtanne (f)	64		
260	Ouellette, Marcel (m)	65	J8T 1G6	
261	Ouellette, Jeanne (f)	65		
262	Ouellette, Monique (f)	65		
263	Boucher, Suzanne (f)	66	J8T 1G7	
264	Boucher, Jacques (m)	66		
265	Forcier, Marc (m)	67	J8T 1G6	
266	Forcier, Pauline (f)	67		
267	Labrie, Richard (m)	68	J8T 1G7	
268	Labrie, Jeannine (f)	68		
269	Martin, Jean-François (m)	69	J8T 1G6	
270	Godbout-Martin, Mireille (f)	69		
271	Carreiro, Louis (m)	70	J8T 1G7	
272	Carreiro, Maria (f)	70		
273	Carreiro, Jean-Pierre (m)	70		
274	Fareira, Sophie (f)	70		
275	Belzile, Christiane (f)	71	J8T 1G6	
276	Belzile, Flavien (m)	71		
277	Delima, Manuel (m)	72	J8T 1G7	
278	Delima, Maria Fatima (f)	72		
279	Delima, Nelia (f)	72		

RURAL/RURALE	electoral district/circonscription	URBAN/URBAINE
N° / page N° / of/de	GATINEAU	N° 211 / page N° 3 / of/de 3
polling division section de vote	certified signature(s)-enumerator(s) / signature(s)-recenseur(s) certifié	polling division section de vote

164375

F 303 **PRELIMINARY LIST OF ELECTORS**

ELECTIONS CANADA

LISTE PRÉLIMINAIRE DES ÉLECTEURS

8 5M-7-79

This list of qualified electors for the polling division number as set out below was prepared for use at the pending federal election from information obtained at the enumeration and has been certified by the signature(s) below as to completeness and correctness so far as is possible.

La présente constitue la liste des électeurs de la section de vote dont le numéro apparaît plus bas préparée en vue de l'élection fédérale en cours d'après les renseignements recueillis lors du recensement. Le(s) recenseur(s) y a(ont) apposé sa(leur) signature, affirmant que cette liste est aussi complète et exacte que possible.

N°			
	BERGERAC		
1	Cadieux, André (M)	2	J8T1E2
2	Cadieux, Claire (F)	2	
3	Gauvreau, Gerald (M)	4	J8T1E2
4	Gauvreau, Mariette (F)	4	
5	Leher, Edmond (M)	6	J8T1E2
6	Leher, Kathleen (F)	6	
7	Fauvel, Madeleine (F)	8	J8T1E2
8	Fauvel, Maurice (M)	8	
9	Pichette, Denis (M)	9	J8T1E3
10	Amyot, Colette (F)	10	J8T1E2
11	Amyot, Dennis (M)	10	
12	Gervais, Alice (F)	11	J8T1E3
13	Gervais, Jean Baptiste (M)	11	
14	Chateauvert, Hector (M)	11	
15	Chateauvert, Lorette (F)	11	
16	Chateauvert, Sylvie (F)	11	
17	Morisette, Daniel (M)	12	J8T1E2
18	Morisette, Marie Berthe (F)	12	
19	Morisette, Sylvie (F)	12	
20	Lalande, Lise (F)	13	J8T1E3
21	Lalande, Robert (M)	13	
22	Martin, Gilles (M)	15	J8T1E3
23	Martin, Michel (M)	15	
24	Martin, Pierre (M)	15	
25	Martin, Pierrette (F)	15	
26	Martin, Robert (M)	15	
27	Lessard, Nathalie (F)	16	J8T1E2
28	Lessard, Réjeanne (F)	16	
29	Shank, Fern (F)	17	J8T1E3
30	Shank, Lucien (M)	17	
31	Shank, Sharon (F)	17	
32	Lamborelle, Bernard (M)	18	J8T1E2
33	Lamborelle, Raymond (M)	18	
34	Marchand, Danielle (F)	18	
35	Ramsay, André (M)	19	J8T1E3
36	Wakefield, Michelle (F)	20	J8T1E2
37	Asselin, Nicole (F)	21	J8T1E3
38	Asselin, Pierre (M)	21	
39	Pacheco, Jean Alberto (M)	22	J8T1E2
40	Pacheco, Nelia (F)	22	
41	Marcoux, André (M)	23	J8T1E3
42	Marcoux, Marilyn (F)	23	
43	Brunet, Nicole (F)	24	J8T1E2
44	Cloutier, Pierre (M)	24	
45	Charron, Christianne (F)	25	J8T1E3
46	Charron, Yvon (M)	25	
47	Champagne, Maxine (F)	26	J8T1E2
48	Champagne, Ronald (M)	26	
49	St-Louis, Marguerite (F)	27	J8T1E3
50	St-Louis, Robert (M)	27	
51	Letourneau, Jeanine (F)	28	J8T1E2
52	Letourneau, Théodore (M)	28	
53	Roussel, François (M)	29	J8T1E3
54	Roussel, Suzanne (F)	29	
55	Samson, Marie (F)	30	J8T1E2
56	D'Aoust, Pierre (M)	30	
57	Rocan, Jocelyne (F)	31	J8T1E3
58	Rocan, Lise (F)	31	
59	Rocan, Paul (M)	31	
60	Rocan, Raymond (M)	31	
61	Jolicoeur, Anne (F)	32	J8T1E2
62	Normand, Josée (F)	32	
63	Normand, Lisette (F)	32	
64	Normand, Robert (M)/	32	
65	Gagnon, Jean Pierre (M)	33	J8T1E3
66	Gagnon, Patricia (F)	33	
67	Gagnon, Remi (M)	33	
68	Gagnon, Roger (M)	33	
69	Girard, Lisette (F)	34	J8T1E2
70	Girard, Robert (M)	34	
71	Trudel, Gisèle (F)	35	J8T1E3
72	Souque, Jean Pascal (M)	36	J8T1E2
73	Souque, Luce (F)	36	
	DE LORRAINE		
74	Perras, Collette (F)	2	J8T4P6
75	Perras, Jean Guy (M)	2	
76	Chénier, Natalie (F)	3	J8T4P5
77	Chénier, Pierrette (F)	3	
78	Chénier, Raymond (M)	3	
79	Chénier, Sylvie (F)	3	
80	Gauthier, Gaston (M)	4	J8T4P6
81	Gauthier, Luc (M)	4	
82	Gauthier, Micheline (F)	4	
83	Goulet, Armande (F)	5	J8T4P5
84	Goulet, Roger (M)	5	
85	Thauvette, France (F)	6	J8T4P6
86	Thauvette, Normand (M)	6	
87	Bernier, Cecile (F)	7	J8T4P5
88	Bernier, Gerald (M)	7	
89	Bernier, Marc André (M)	7	
90	Ménard, Michèle (F)	8	J8T4P6
91	Sirois, Richard (M)	8	
92	Paquette, Jacques (M)	9	J8T4P5
93	Paquette, Micheline (F)	9	
94	Lamoureux, Ginette (F)	11	J8T4P5
95	Lamoureux, Jean Guy (M)	11	
96	Leroux, Ginette (F)	13	J8T4P5
97	Leroux, Michel (M)	13	
98	Savard, Hélène (F)	14	J8T4P7
99	Savard, Ronald (M)	14	
100	O'Reilly, Lawrence (M)	15	J8T4P5
101	O'Reilly, Louise (F)	15	
102	St-Jacques, Carmel (F)	16	J8T4P7
103	Myre, Christine (F)	16	
104	Myre, Raymond (M)	16	
105	Levasseur, Anne (F)	20	J8T4P8
106	Levasseur, Jean (M)	20	
107	Sencennes, André (M)	23	J8T4P9
108	Henri, Jocelyne (F)	23	
109	Chaumont, Claude (M)	25	J8T4P9
110	Chaumont, Pasqualina (F)	25	
111	Fréchette, Lyne (F)	27	J8T4P9
112	Desrochers, Marc (M)	27	
113	Desrochers, Christinne (F)	27	
114	Hébert, Luc (M)	29	J8T4P9

RURAL/RURALE

N° | page N° | of/de

polling division / section de vote

electoral district/circonscription

GATINEAU

certified / certifié

signature(s)-enumerator(s) / signature(s)-recenseur(s)

URBAN/URBAINE

N° 212 | page N° 1 | of/de 3

polling division / section de vote

F 303 **PRELIMINARY LIST OF ELECTORS**

8 5M-7-79

ELECTIONS CANADA

LISTE PRÉLIMINAIRE DES ÉLECTEURS

164376

This list of qualified electors for the polling division number as set out below was prepared for use at the pending federal election from information obtained at the enumeration and has been certified by the signature(s) below as to completeness and correctness so far as is possible.

La présente constitue la liste des électeurs de la section de vote dont le numéro apparaît plus bas préparée en vue de l'élection fédérale en cours d'après les renseignements recueillis lors du recensement. Le(s) recenseur(s) y a(ont) apposé sa(leur) signature, affirmant que cette liste est aussi complète et exacte que possible.

N°			
115	Ankenbrand, Christine (F)	31	J8T4P9
116	Durand, Joël (M)	31	
117	Durand, Micheline (F)	31	
	LAROSE		
118	D'Aoust, Monique (F)	5	J8T1E6
119	D'Aoust, Pierre (M)	5	
120	Fontaine, Diane (F)	7	J8T1E4
121	Fontaine, Gabriel (M)	7	
122	Joly, André (M)	8	J8T1E5
123	Joly, Hélène (F)	8	
124	Joly, Monique (F)	8	
125	Fournier, Elianne (F)	9	J8T1E4
126	Fournier, René (M)	9	
127	Leblanc Pichette, Marthe (F)	9	
128	Trépanier, Estelle (F)	10	J8T1E5
129	Trépanier, Donald (M)	10	
130	Trépanier, Françoise (F)	10	
131	Trépanier, Pierre (M)	10	
132	Fish, Carole (F)	12	J8T1E5
133	Dallaire, Donalda (F)	12	
134	Dallaire, Florian (M)	12	
135	Farley, Line (F)	13	J8T1E6
136	Scott, Nicole (F)	13	
137	McKeown, Paul (M)	13A	
138	Bélec, Michel (M)	14	J8T1E5
139	Bélec, Ovide (M)	14	
140	Bélec, Yolande (F)	14	
141	Duval, Francine (F)	15	J8T1E6
142	Duval, Jean François (M)	15	
143	Boisvenue, Danielle (F)	17	
144	Boisvenue, Roland (M)	17	
145	Larocque, Colomb (M)	18	J8T1E5
146	Larocque, Rachelle (F)	18	
147	Larocque, Thérèse (F)	18	
148	Larocque, Nicole (F)	18A	
149	Desroches, Jacques (M)	19	J8T1E6
150	Ramsay, Nöella (F)	19	
151	Villeneuve, Françoise (F)	19	
152	Flansberry, Joyce (F)	20	J8T1E5
153	Flansberry, Roger (M)	20	
154	Saumur, Jean Robert (M)	21	J8T1E6
155	Saunur, Pauline (F)	21	
156	Lacroix, Denise (F)	22	J8T1E5
157	Lacroix, Yvon (M)	22	
158	Lacroix, Claude (M)	22	
159	Lacroix, Guy (M)	22	
160	Vachon, Marcel (M)	23	J8T1E6
161	Vachon, Reneaud (M)	23	
162	Vachon, Jean Marie (M)	23	
163	Vachon, Rose Yvette (F)	23	
164	Perreault, Gérald (M)	25	
165	Belley, Fleurette (F)	25½	
166	Belley, Marcel (M)	25½	
167	Goodfellow, Rick (M)	26	J8T1E5
168	Goodfellow, Nicole (F)	26	
169	Desmarais, Alain (M)	27	J8T1E6
170	Desmarais, Claudette (F)	27	
171	Desmarais, Raymond (M)	27	
172	Clément, Cécile (F)	29	
173	Potvin, Daniel (M)	29	
174	Richard, Maurice (M)	29½	
175	Lacasse, Monique (F)	29½	
176	Lebel, Claudette (F)	31	
177	Lebel, Normand (M)	31	
178	Lebel, Robert (M)	31	
179	Bujold, Denise (F)	33	
180	Litalien, Rock (M)	33	
181	Litalien, Judith (F)	33	
182	Bujold, Donald (M)	33	
183	Gauthier, Jacques (M)	35	
184	Gauthier, Lynda (F)	35	
185	Gauthier, Pierre (M)	35	
186	McFadden, Bernard (M)	37	
187	McFadden, Pierrette (F)	37	
188	Potvin, Huguette (F)	41	
189	Potvin, Josée (F)	41	
190	Potvin, Roger (M)	41	
191	Pebace, Luigi (M)	44	J8T1E5
192	Boulé, Denis (M)	45	J8T1E6
193	Boulé, Ghislaine (F)	45	
194	Dargis, Bernadette (F)	46	J8T1E5
195	Dargis, Michel (M)	46	
196	Nantel, Denise (F)	49	J8T1E6
197	Nantel, Pierre (M)	49	
198	Nantel, Roger (M)	49	
199	Giroux, Lucie (F)	51	
200	Giroux, Bernard (M)	51	
201	Charron-Carrière, Monique (F)	54	J8T1E5
202	Carrière, Raymond (M)	54	
203	Simard, Jean Claude (M)	56	
204	Simard, Daniel (M)	56	
205	Simard, Pierrette (F)	56	
206	Simard, Pierre (M)	56	
207	St-Jean, Dianne (F)	57	J8T1E6
208	St-Jean, Gilles (M)	57	
209	Lepage, André Pierre (M)	58	J8T1E5
210	Lepage, Monique (F)	58	
211	Jacob, Françoise (F)	62	
212	Jacob, Pierre (M)	62	
213	Rioux, Francine (F)	63	J8T1E6
214	Rioux, Normand (M)	63	
215	Granger, Francine (F)	67	
216	Granger, Jacques (M)	67	
217	Le May, Bernard (M)	68	J8T1E5
218	Le May, Lynn (F)	68	
219	Kennedy, Charles Mannie (M)	71	J8T1E6
220	Kennedy, Claudette (F)	71	
221	Désilets, Josiane (F)	73	
222	Désilets, Lucie (F)	73	
223	Désilets, René (M)	73	
	MARSEILLES		
224	Dubé, Line (F)	3	J8T4R1
225	Dubé, Lorraine (F)	3	
226	Dubé, Marcel (M)	3	
227	Lalonde, Marthe (F)	4	J8T4R2
228	Lalonde, Serge (M)	4	
229	St-Jean, Claude (M)	6	
230	St-Jean, Lise (F)	6	
231	Bastien, Michel (M)	7	J8T4R1

RURAL/RURALE

N° | page | N° | of/de

polling division / section de vote

electoral district/circonscription: GATINEAU

certified / certifié

signature(s)-enumerator(s) / signature(s)-recenseur(s): Marie P. St Laurent — 2 Lt/

URBAN/URBAINE

N° 212 | page N° 2 of/de 3

polling division / section de vote

F 303 **PRELIMINARY LIST OF ELECTORS**

85M-7-79

ELECTIONS CANADA

164377

LISTE PRÉLIMINAIRE DES ÉLECTEURS

This list of qualified electors for the polling division number as set out below was prepared for use at the pending federal election from information obtained at the enumeration and has been certified by the signature(s) below as to completeness and correctness so far as is possible.

La présente constitue la liste des électeurs de la section de vote dont le numéro apparaît plus bas préparée en vue de l'élection fédérale en cours d'après les renseignements recueillis lors du recensement. Le(s) recenseur(s) y a(ont) apposé sa(leur) signature, affirmant que cette liste est aussi complète et exacte que possible.

N°				N°
232	Bastien, Rita (F)	7	J8T4R1	
233	Bastien, Maurice (M)	7		
234	Poiré, Jeanne (F)	9		
235	Poiré, Gaston (M)	9		
236	Lemieux, Francine (F)	10	J8T4R2	
237	Lemieux, Gilles (M)	10		
238	Guindon, Robert (M)	11	J8T4R1	
239	Guindon, Yvonne (F)	11		
240	Poirier, Gilles (M)	12	J8T4R2	
241	Poirier, Louise (F)	12		
242	Martineau, Louis (M)	13	J8T4R1	
243	Martineau, Thérèse (F)	14	J8T4R2	
244	Réjimbald, Josée (F)	14		
245	Réjimbald, Marcel (M)	14		
246	Réjimbald, Suzanne (F)	14		
247	Lasalle, Christiane (M)	15	J8T4R1	
248	Beaudry, Michel (M)	15		
249	Poirier, Florence (F)	16	J8T4R2	
250	Beauchamp, Jacqueline (F)	16		
251	Beauchamp, Jacques (M)	16		
252	Beauchamp, Robert (M)	16		
253	Duclos, Ginette (F)	17	J8T4R1	
254	Paré, Louis René (M)	17		
255	Jolicoeur, Lucille (F)	18	J8T4R2	
256	Jolicoeur, Robert (M)	18		
257	Charbonneau, Garry (M)	19	J8T4R1	
258	Charbonneau, Linda (F)	19		
259	Goneau, Diane (F)	21		
260	Goneau, Raymond (M)	21		
261	Morin, Jacques (M)	23		
262	Bernier-Morin, Michèle (F)	23		
263	Cimon-Roy, Oliva (F)	25		
264	Roy, Pierre (M)	25		
265	Ménard, Claude (M)	27		
266	Ménard, Denyse (F)	27		
267	Lemery, Johane (F)	28	J8T4R2	
268	Lemery, Marcel (M)	28		
269	Poirier, Diane (F)	29	J8T4R1	
270	Poirier, Robert (M)	29		
271	Couto, Antonio (M)	33		
272	Couto, Enes (F)	33		
273	Couto, Jean (M)	33		
274	Couto, José (M)	33		
275	Couto, Joao (M)	33		
276	Rouillard, Suzanne (F)	34	J8T4R2	
277	Rouillard, Louis (M)	34		
278	Robert, Hélène (F)	35	J8T4R1	
279	Robert, Yvon (M)	35		

RURAL/RURALE

N° | page N° of/de

polling division section de vote

electoral district/circonscription

GATINEAU

certified certifié

signature(s)-enumerator(s) / signature(s)-recenseur(s)

URBAN/URBAINE

N° 212 | page N° 3 of/de 5

polling division section de vote

164378

F 303 **PRELIMINARY LIST OF ELECTORS**

ELECTIONS CANADA

LISTE PRÉLIMINAIRE DES ÉLECTEURS

8 SM-7-79

This list of qualified electors for the polling division number as set out below was prepared for use at the pending federal election from information obtained at the enumeration and has been certified by the signature(s) below as to completeness and correctness so far as is possible.

La présente constitue la liste des électeurs de la section de vote dont le numéro apparaît plus bas préparée en vue de l'élection fédérale en cours d'après les renseignements recueillis lors du recensement. Le(s) recenseur(s) y a(ont) apposé sa(leur) signature, affirmant que cette liste est aussi complète et exacte que possible.

N°			
	ANGERS		
1	Lafleur, Réjeanne (F)	6	J8T 4K1
2	Lafleur, Benoit (M)	6	
3	Auger, Mme L. (F)	7	J8T 4K2
4	Auger, Denis (M)	7	
5	Deschênes, Pierre (M)	8	J8T 4K1
6	Deschênes, Odette (F)	8	
7	Mongeon, Antonio (M)	8	
8	Roger Roy, Hélène (F(	9	J8T 4K2
9	Roy, Eugène Victor (M)	9	
10	Lacroix, Gilberte (F)	10	J8T 4K1
11	Lacroix, Odette (F)	10	
12	Lacroix, Jacynthe (F)	10	
13	Lacroix, Rita (F)	10	
14	Lacroix, Ronald (M)	10	
15	Collard, France (F)	11	J8T 4K2
16	Collard, Pierre (M)	11	
17	Lavallée, Céline (F)	12	J8T 4K1
18	Lavallée, Luc (M)	12	
19	Carré, Hermas (M)	13	J8T 4K2
20	Carré, Madeleine (F)	13	
21	Laviolette, Andrée (F)	14	J8T 4K1
22	Laviolette, Aldor (M)	14	
23	Fournier, Gaston (M)	15	J8T 4K2
24	Tremblay Fournier, Michelle	15	
25	Courtemanche, Jean-Guy (M)	16	J8T 4K1
26	Courtemanche, Angèle (F)	16	
27	Courtemanche, Stéphane (M)	16	
28	Morin, Lucile (F)	17	J8T 4K2
29	Morin, Marcel (M)	17	
30	Gagné, Alfred (M)	18	J8T 4K1
31	Gagné, Suzanne (F)	18	
32	Lafrance, Réal (M)	18	
33	Leduc, Paul (M)	19	J8T 4K2
34	Leduc, Marc (M)	19	
35	Leduc, Gisèle (F)	19	
36	Leduc, Claire (F)	19	
37	Blondin, Louise (F)	20	J8T 4K1
38	Blondin, Yves (M)	20	
39	Sarra-Bournet, Michel (M)	21	J8T 4K2
40	Sarra-BOURNET, Lorraine (F(	21	
41	Sarra-Bournet, Lise (F)	21	
42	Ippersiel, Jean (M)	22	J8T 4K1
43	Ippersiel, Nicole (F)	22	
44	Cowan, Micheline (F)	23	J8T 4K2
45	Cowan, Blair (M)	23	
46	Morin, Noella (F)	24	J8T 4K1
47	Beauchamp, Claude (M)	24	
48	Kofri, Fouad (M)	25	J8T 4K2
49	Kofri, Jeanne d'Arc (F)	25	
50	Willard, Louise (F)	26	J8T 4K1
51	Willard, Antony (M)	26	
52	Garneau, Francine (F)	27	J8T 4K2
53	Garneau, Marcel (M)	27	
54	Daneau, Carole (F)	28	J8T 4K1
55	Daneau, Denis (M)	28	
56	Hickey, Maureen (F)	29	J8T 4K2
57	Hickey, Earl (M)	29	
58	Ducharme, Robert (M)	30	J8T 4K1
59	Ducharme, Fernande (F)	30	
60	Ducharme, Richard (M)	30	
61	Bertrand, Lucie (F)	32	J8T 4K1
62	Bertrand, Michel (M)	32	J8T 4K1
63	Dupras, André (M)	34	J8T 4K1
64	Dupras, Jocelyne (F)	34	
65	Daunais, Jeannine (F)	36	J8T 4K1
66	Sabourin, Gérard (M)	40	J8T 4K1
67	Sabourin, Susan (F)	40	
68	Lenters, John (M)	42	J8T 4K1
69	Lenters, Cécile(F)	42	
70	Michaud, Guy (M)	44	J8T 4K1
71	Michaud, Linda (F)	44	
	BERNAY		
72	Lachance, Janet (F)	3	J8T 4N9
73	Lachance, Arthur (M)	3	
74	Savoie, Claudine (F)	9	J8T 5N4
75	BOURGEOIS, Raymond M)	9	
76	Laprade, Michel (M)	10	J8T 4P1
77	Laprade, Françoise (F)	10	
	D'ALSACE		
78	Paquette, Claude (M)	10	J8T 4M9
79	Sylvain, Lise (F)	10	
80	Pinard, Roch (M)	12	J8T 4M9
81	Pinard, Liliane (F)	12	
82	Pinard, Valérie (F)	12	
83	Pinard, Sandra (F)	12	
84	St-Jean, Roch (M)	14	J8T 4M9
85	CONLEY, Stanley (M)	16	J8T 4M9
86	Conley, Daryl (M)	16	
87	Conley, WANDA (F)	16	
88	Bélisle, Hélène (F)	18	J8T 4M9
89	Bélisle, Yvon (M)	18	
90	Carrière, Gilbert (M)	19	J8T 4N1
91	Dumont, Denis (M)	21	J8T 4N1
92	Dumont, Gisèle (F)	21	
93	Gagnon, Nicole (F)	23	J8T 4N1
94	Gagnon, Gérard (M)	23	
95	Lalonde, Claudette (F)	24	J8T 4N2
96	Lalonde, Jacques (M)	24	
97	Lalonde, Pierre (M)	24	
98	Lalonde, Chantal F)	24	
99	Lemay, Monique (F)	25	J8T 4N1
100	Lance, Josée (F)	25	
101	Lemay, Jean-Yves (M)	25	
102	Lemay, Roger (M)	25	
103	Hébert, Barbara (F)	26	J8T 4N2
104	Hébert, Denis (M)	26	
105	Thériault, Marie-Reine (F)	27	J8T 4N1
106	Thériault, Gilles (M)	27	
107	Monette, Serge (M)	28	J8T 4N2
108	Guérin Monette, Gladys (F)	28	
109	Robichaud, Isabelle (F)	29	J8T 4N1
110	Cormier, Gilles (M)	29	
111	Cormier, Gilberte (F)	29	
112	Benoit, Marc (M)	30	J8T 4N2
113	Benoit, Claude (M)	30	
114	Paquet, Louis (M)	32	J8T 4N2
115	Paquet, Louise (F)	32	
116	Paquet, Marius (M)	32	
117	Miron, Richard, (M)	34	J8T 4N2
118	Miron, Francine (F)	34	

RURAL/RURALE

N° | page N° | of/de

polling division / section de vote

electoral district / circonscription: Gatineau

certified / certifié — signature(s)-enumerator(s) / signature(s)-recenseur(s)

URBAN/URBAINE

N° 213 | page N° 1 | of/de 3

polling division / section de vote

F 303 **PRELIMINARY LIST OF ELECTORS**

8.5M-7-79

ELECTIONS CANADA

164379

LISTE PRÉLIMINAIRE DES ÉLECTEURS

This list of qualified electors for the polling division number as set out below was prepared for use at the pending federal election from information obtained at the enumeration and has been certified by the signature(s) below as to completeness and correctness so far as is possible.

La présente constitue la liste des électeurs de la section de vote dont le numéro apparaît plus bas préparée en vue de l'élection fédérale en cours d'après les renseignements recueillis lors du recensement. Le(s) recenseur(s) y a(ont) apposé sa(leur) signature, affirmant que cette liste est aussi complète et exacte que possible.

N°			
	D'ALSACE		
119	Chatelain, Richard (M)	36	J8T 4N2
120	Chatelain, Louise (F)	36	
121	CLOUTIER, Catherine (F)	37	J8T 4N3
122	Cloutier, Louis-George (M)	37	
123	Provost, Simone (F)	38	J8T 4N2
124	Provost, Fay (F)	38	
125	Provost, Laurent (M)	38	
126	Phillips, Patricia (F)	39	J8T 4N3
127	Phillips, Robert (M)	39	
128	Guénard, Cécyre, Lucette (F)	41	J8T 4N3
129	Cécyre, Gérald (M)	41	
130	Laberge, Johanne (F)	43	J8T 4N3
131	Laberge, Claude (M)	43	
132	Boulanger, Yves (M)	44	J8T 4N4
133	Boulanger, Lauraine (F)	44	
134	Beauvais, Jean-Paul (M)	45	J8T 4N3
135	Beauvais, Paulette (F)	45	
136	Kahale, Doreen (F)	46	J8T4N2
137	Kahale, Jacques (M)	46	
138	Lavallée, Gaudreau, Sylvie	47	J8T 4N3
139	Gaudreau, Raymond (M)	47	
140	Ross, Lucien (M)	48	J8T 4N4
141	Ross, Imelda (F)	48	
142	Ross, Yves (M)	48	
143	Ross, Johanne (F)	48	
144	Ross, Guylaine(F)	48	
145	Garneau, Roger (M)	48	
146	Tessier, CLAUDE (M)	48	
147	Lavigne Tessier, France(F)	48	
148	Sylvestre Normand (M)	49	J8T 4N3
149	Sylvestre, Penny (F)	49	
150	Laporte, Réal (M)	50	J8T 4N3
151	Laporte, Pauline (F)	50	
	GENEVE		
152	Monette, Jacques (M)	2	J8T 1E1
153	Monette, Micheline (F)	2	
154	Ricard, Claude (M)	4	
155	Jean Ricard, Micheline (F)	4	
156	Bilodeau, Lorraine (F)	6	
157	Bilodeau, Marc (M)	6	
158	Bilodeau, Gérard (M)	6	
159	Bouchard, Gilles (M)	8	
160	Touzin, Aline (F)	8	
161	Desrivières, Gilbert (M)	10	
162	Desrivières, Constance (F)	10	
163	Desrivières, Tony (M)	10	
164	Larouche, Rchel (F)	12	
165	GAUTHIER, François (M)	12	
166	Vézina, André (M)	14	
167	Vézina, Huguette (F)	14	
168	Macdonald, Bruce (M)	16	
169	Macdonald, Nicole (F)	16	
170	Bulhoes, Joao (M)	18	
171	Bulhoes, Maria (F)	18	
172	Roland, Pierre-André (M)	20	
173	Taillon, Yvan (M)	22	
174	Taillon, Jovelyne (F)	22	
175	Breton, Jean-Pierre (M)	24	
176	Breton, Monique (F)	24	
177	de Broeck, Paul (M)	26	J8T 1E1
178	de Broeck, Denise (F)	26	
179	Lipari, Hélène (F)	28	
180	Lipari, Frank (M)	28	
181	Gingras, André (M)	30	
182	Gingras, Hector (M)	30	
183	Gingras, Alice (F)	30	
184	Gagné, Isabelle (F)	32	
185	Domingue, Denis (M)	32	
	PLAISANCE		
186	Fortier, Francis (M)	2	J8T 4M7
187	Fortier, Véronique (F)	2	
188	Bouré, Loraine (F)	4	J8T 4M7
189	Bouré, Robert (M)	4	
190	Bouré, Alain-Luc (M)	4	
191	Bouré , Denis- Sylvain (M)	4	
192	MacKinnon, Georgette (F)	6	J8T 4M7
193	MacKinnon, Brian(M)	6	
194	Lemieux, Marc (M)	8	J8T 4M7
195	Crawley, Penny (F)	8	
196	Poulin, Robert (M)	9	J8T 4M6
197	Poulin, Réjane (F)	9	
198	Poulin, Stéphane (M)	9	
199	Sabourin, MURIELLE (F)	10	J8T 4M7
200	Sabourin, René (M)	10	
201	Nault, Michel (M)	11	J8T 4M8
202	Nault, Claire (F)	11	
203	Nault, Lyne (F)	11	
204	Foucault, Michel (M)	12	J8T 4M7
205	Foucault, ROLLAND (M)	12	
206	Foucault, Andrée (F)	12	
207	ELSEROAD, David (M)	13	J8T 4M8
208	Jordan ,Robert (M)	14	J8T 4M7
209	Smith, Albina (F)	15	J8T 4M8
210	St-Amour, Joanne (F)	16	J8T 4M7
211	Langevin, Mario (M)	16	
212	Gareau, ALphonse (M)	17	J8T 4M8
213	Gareau, Francine (F)	17	
214	Gareau, François (M)	17	
215	Pinon, François (M)	18	J8T 4M7
216	Pinon, Louise (F)	18	
217	Vézina, MICHELE (F)	19	J8T 4M8
218	Gélinas, Denis (M)	19	
219	Lefebvre, Jacques (M)	20	J8T 4M7
220	Lefebvre, Huguette (F)	20	
221	Lefebvre, Francine (F)	20	
222	Tremblay, Marcel (M)	21	J8T 4M8
223	Tremblay, Ursule (F)	21	
224	POTVIN, Hervé (M)	22	J8T 4M7
225	Potvin, Claudette (F)	22	
226	Kemball, Barry (M)	23	J8T 4M8
227	Kemball, Leonne (F)	23	
228	Kemball, Mark (M)	23	
229	Kemball, Steven (M)	23	
230	Rinfret, Pascale (F)	24	J8T 4M7
231	Rinfret, Claude (M)	24	
232	Rinfret, Yolande (F)	24	
233	Boisvenu, ROLLANDE (M)	25	J8T 4M8
234	Boisvenu, Jeannine (F)	25	
235	Boisvenu, Paul (M)	25	
236	Richer, Nicole (F)	26	J8T 4M7

RURAL/RURALE

N° | page | N° | of/de

polling division section de vote

electoral district/circonscription: Gatineau

certified/certifié — signature(s)-enumerator(s) / signature(s)-recenseur(s)

URBAN/URBAINE

N° 213 | page N° 2 of/de 3

polling division section de vote

164380

F 303 **PRELIMINARY LIST OF ELECTORS**

ELECTIONS CANADA

LISTE PRÉLIMINAIRE DES ÉLECTEURS

8.5M-7-79

This list of qualified electors for the polling division number as set out below was prepared for use at the pending federal election from information obtained at the enumeration and has been certified by the signature(s) below as to completeness and correctness so far as is possible.

La présente constitue la liste des électeurs de la section de vote dont le numéro apparaît plus bas préparée en vue de l'élection fédérale en cours d'après les renseignements recueillis lors du recensement. Le(s) recenseur(s) y a(ont) apposé sa(leur) signature, affirmant que cette liste est aussi complète et exacte que possible.

N°		Plaisance	N°
237	Richer, Armand (M)	26 J8T 4M7	
238	Bélanger, Jean-Guy (M)	27 J8T 4M8	
239	Bélanger, Françoise (F)	27	
240	Ladouceur, Hélène (F)	28 J8T 4M7	
241	Ladouceur, Denis (M)	28	
242	Parker, Richard (M)	29 J8T 4M8	
243	Parker, Nicole (F)	29	
244	Parker, Lynne (F)	29	
245	Gélinas, France (F)	30 J8T 4M7	
246	Gélinas, Michelle (F)	30	
247	Gélinas, Collette (F)	30	
248	Gélinas, Johanne (F)	30	
249	Gélinas, Raymond (M)	30	
250	Gélinas, Jacqueline (F)	30	
251	Bérubé, Rolland (M)	32 J8T 4M7	
252	CASTONGUAY, Line (F)	32	
253	Pagé, Richard (M)	34 J8T 4M7	
254	LalondePagé, Francine (F)	34	
255	Renaud, Gabrielle (F)	36 J8T 4M7	
256	Renaud, Alcide (M)	36	

RURAL/RURALE			electoral district/circonscription	URBAN/URBAINE		
N°	page		Gatineau	N° 213	page	
	N°	of/de	certified / certifié — signature(s)-enumerator(s) / signature(s)-recenseur(s)		N° 3	of/de 3
polling division section de vote			Sylvie Malo / Sylvain Dautrixe	polling division section de vote		

164381

F 303 **PRELIMINARY LIST OF ELECTORS**

8 5M-7-79

ELECTIONS CANADA

LISTE PRÉLIMINAIRE DES ÉLECTEURS

This list of qualified electors for the polling division number as set out below was prepared for use at the pending federal election from information obtained at the enumeration and has been certified by the signature(s) below as to completeness and correctness so far as is possible.

La présente constitue la liste des électeurs de la section de vote dont le numéro apparaît plus bas préparée en vue de l'élection fédérale en cours d'après les renseignements recueillis lors du recensement. Le(s) recenseur(s) y a(ont) apposé sa(leur) signature, affirmant que cette liste est aussi complète et exacte que possible.

DE BOURGOGNE

N°			
1	Ranger, Jacques (M)	1	J8T4K8
2	Ranger, Francine (F)	1	
3	Charron-Houle, Denyse (F)	2	J8T4K9
4	Houle, Gilbert (M)	2	
5	Houle, Daniel (M)	2	
6	Hevey, Roland (M)	4	J8T4K9
7	Hevey, Jeanne d'Arc (F)	4	J8T4K9
8	Hevey, France (F)	4	
9	Laprade, Gisele (F)	5	J8T4L1
10	Laprade, Ronald (M)	5	
11	Pilon, Daniel (M)	6	J8T4K9
12	Pilon, Rene (M)	6	
13	Pilon, Jacqueline (F)	6	
14	Pilon, Denis (M)	6	
15	Silva, Jose (F)	8	J8T4L2
16	Cote, Denis (M)	10	J8T4L3
17	Coté, Ginette (F)	10	
18	Myre, Pauline (F)	11	J8T4L1
19	Myre, Andrew (M)	11	
20	Lavictoire, Nicole (F)	12	J8T4L3
21	Lavictoire, Denis (M)	12	
22	Plouffe, Line (F)	13	J8T4L1
23	Plouffe, Georgette (F)	13	
24	Plouffe, Honorius (M)	13	
25	Arvisais, Monique (F)	14	J8T4L3
26	Arvisais, Richard (M)	14	
27	Nielsen, Claudette (F)	15	J8T4L1
28	Nielsen, Ernest (M)	15	
29	Goyette, Lucien (M)	16	J8T4L3
30	Goyette, Lisette (F)	16	
31	Goyette, Johanne (F)	16	
32	Lacroix, Denis (M)	17	J8T4L1
33	Lacroix, Sylvie (F)	17	
34	Lacroix, André (M)	17	
35	Lacroix, Huguette (F)	17	
36	Farmer, Jacques (M)	18	J8T4L3
37	Farmer, Lucille (F)	18	
38	Levesque, Louis (M)	19	J8T4L1
39	Levesque, Isabelle (F)	19	
40	Levesque, Madeleine (F)	19	
41	Jodoin, Ronald (M)	20	J8T4L3
42	Jodoin, Doris (F)	20	
43	Jodoin, Mario (M)	20	
44	Jodoin, Paul (M)	20	
45	Paquette, Jean-Claude (M)	21	J8T4L4
46	Paquette, Diane (F)	21	
47	Gagnon-Thomas, Nicole (F)	22	J8T4L3
48	Thomas, Mark (M)	22	
49	Moreau, Lise (F)	23	J8T4L5
50	Moreau, Jean-Paul (M)	23	
51	Descoteaux, Roxanne (F)	24	J8T4L3
52	Descoteaux, Francois (M)	24	
53	Parker, Steven (M)	26	J8T4L3
54	Parker, Gilbert (M)	26	
55	Parker, Veronica (F)	26	
56	Lamarche, Emile (M)	28	J8T4L3
57	Lamarche, Colette (F)	28	
58	Lamarche, Alain (M)	28	
59	Paquin, Michelle (F)	30	J8T4L3
60	Paquin, Henri (M)	30	
61	Lavallée, Lise (F)	32	J8T4L3
62	Lavallée, André (M)	32	
63	Lavallée, Roxanne (F)	32	
64	Lafleur-Perron, Suzanne (F)	33	J8T4L6
65	Perron, Charles, (M)	33	
66	Fournier, Therese (F)	35	J8T4L6
67	Lauzon, Jean-Louis (M)	35	
68	Lauzon, Lucille (F)	35	J8T4L6
69	Leblanc, Louise, (F)	37	J8T4L6
70	Leblanc, Renold (M)	37	
71	Gauthier, Maurice (M)	38	J8T4L7
72	Gauthier, Bernice (F)	38	
73	Gauthier, Michel (M)	38	
74	Gauthier, Jacqueline (F)	38	
75	Tremblay, Claire (F)	39	J8T4L6
76	Tremblay, Jean-Pierre (M)	39	
77	St. Onge, Sylvie (F)	40	J8T4L7
78	St. Onge, Bernard (M)	40	
79	Cloutier, Gilles (M)	41	J8T4L6
80	Cloutier, Lisette (F)	41	
81	Livernoch, Carole (F)	43	J8T4L6
82	Livernoch, Regean (M)	43	
83	Cyr, Williams (M)	45	J8T4L6
84	Cyr, Lilianne (F)	45	
85	Charette, Nicole (F)	46	J8T4L8
86	Charette, Marc (M)	46	
87	Sabourin, Louise (F)	47	J8T4L6
88	Sabourin, Paul (M)	47	
89	Bérubé, Jean (M)	48	J8t4L8
90	Goulet, Kathleen (F)	48	
91	Langelier, Gilles (M)	49	J8T4L6
92	Langelier, Cécile (F)	49	
93	Preseault, Rita (F)	50	J8T4L8
94	Lebrun, Nicole (F)	50	
95	Goulet, Robert (M)	51	J8T4L6
96	Goulet, Raymond (M)	51	
97	Goulet, Denise (F)	51	
98	St. Laurent, Bernard (M)	52	J8T4L6
99	St. Laurent, Diane (F)	52	
100	Ladouceur, Lisette (F)	53	J8T4L6
101	Ladouceur, André (M)	53	
102	Coté, Suzanne (F)	57	J8T4L6
103	Coté, Guy (M)	57	
104			

ORLY

N°			
104	Emond, Gyslaine (F)	2	J8T1C8
105	Emond, Gilles, (M)	2	
106	Marcotte, Guy (M)	3	J8T1C9
107	Marcotte, Carole (F)	3	
108	Lessard, Claudette (F)	4	J8T1C8
109	Chantal, Cécile (F)	5	J8T1C9
110	Chantal, Dominique (M)	5	
111	Bernard, Francine (F)	6	J8T1C8
112	Boissonault, Gerald (M)	6	
113	Raizenne, Michel (M)	7	J8T1C9
114	Raizenne, Carmene (F)	7	
115	Pharand, Nicole (F)	8	J8T1C8
116	Rethier, Ronald (M)	8	
117	Roy, Pierre (M)	9	J8T1C9
118	Roy, Lucie (F)	9	
119	Normand, Thérèse (F)	9	
120	Joly, Jocelyne (F)	11	J8T1C9

RURAL/RURALE — N° — page — N° — of/de — polling division section de vote

electoral district/circonscription: GATINEAU

certified correct/certifié exact — signature(s)-enumerator(s)/signature(s)-recenseur(s)

Muriel Gibault

Muriel Gibault

Camelia Jean

Camelia Jean

URBAN/URBAINE — N° 214 — page — N° 1 — of/de 3 — polling division section de vote

F 303 — 85M-7-79

PRELIMINARY LIST OF ELECTORS

ELECTIONS CANADA

164382

LISTE PRÉLIMINAIRE DES ÉLECTEURS

This list of qualified electors for the polling division number as set out below was prepared for use at the pending federal election from information obtained at the enumeration and has been certified by the signature(s) below as to completeness and correctness so far as is possible.

La présente constitue la liste des électeurs de la section de vote dont le numéro apparaît plus bas préparée en vue de l'élection fédérale en cours d'après les renseignements recueillis lors du recensement. Le(s) recenseur(s) y a(ont) apposé sa(leur) signature, affirmant que cette liste est aussi complète et exacte que possible.

N°			
	ORLY (con't)		
121	Joly, Christiane (F)	11	J8T1C9
122	Joly, Georgette (F)	11	
1			
	POITIERS		
123	Quirouette, Denise (F)	2	J8T4K3
124	Quirouette, Gilles (M)	2	
125	Pagé, Ginette (F)	4	J8T4K3
126	Page, Paul (M)	4	
127	Nault, Jean-Louis (M)	6	J8T4K3
128	Rozon-Nault, Huguette (F)	6	
129	Simoneau, Claude (M)	8	J8T4K3
130	Simoneau, Aline (F)	8	
131	Fisher, Jocelyne (F)	9	J8T4K4
132	Fisher, Normand (M)	9	
133	Malette, Richard (M)	10	J8T4K3
134	Lavigne, Francine (F)	10	
135	Larose, Michel (M)	11	J8T4K4
136	Pilon, Johanne (F)	11	
137	Parisien, Marie (F)	12	J8T4K3
138	Parisien, Jacques (M)	12	
139	Brisson, Benoit (M)	13	J8T4K4
140	Lanthier, Suzanne (F)	13	
141	Lanthier, Murielle (F)	13	
142	Sarazin, Jean-Claude (M)	14	J8 T4K3
143	Beausoleil, Denise (F)	15	J8T4K4
144	Beausoleil, Joseph (M)	15	
145	Zwarts, Jovette (F)	16	J8T4K3
146	Lelièvre, Claude (M)	17	J8T4K4
147	Lelièvre, Suzanne (F)	17	
148	Robitaille, Line (F)	18	J8T4K3
149	Robitaille, Raymond (M)	18	
150	Joly, Lisette (F)	19	J8T4K4
151	Joly, Marcel (M)	19	
152	Labreche, Johanne (F)	20	J8T4K3
153	Labreche, Jean-Gilles (M)	20	
154	Cusson, Hélène (F)	21	J8T4K4
155	Pilon, André (M)	21	
156	Scott, Michel (M)	22	J8T4K3
157	Martin-Scott, Gisèle (F)	22	
158	Guillemette, Madeleine (F)	23	J8T4K4
159	Guillemette, André (M)	23	
160	Unterhoffer, Elizabeth (F)	24	J8T4K3
161	Unterhoffer, Joseph (M)	24	
162	Unterhoffer, Gabor (M)	24	
163	Bishop, Claire (F)	26	J8T4K3
165	Bishop, Victor (M)	26	
165	Bishop, Judy (F)	26	
166	Boivin, Claudette (F)	27	J8T4K4
168	Boivin, André (M)	27	
168	Lafontaine, Jean-Guy (M)	28	J8T4K3
169	Lafontaine, Alma (F)	28	
170	Marcoux, Gilles (M)	30	J8T4K3
171	Marcoux, Micheline (F)	30	
172	Page, John (M)	31	J8T4K4
173	Page, Jackie (M)	31	
174	Joncas, Gilles (M)	32	J8T4K3
175	Levesque-Saumier, Denise(F)	33	J8T4K4
176	Saumier, Paul (M)	33	

N°			
176	Joncas, Denise (F)	34	J8T4K3
177	Joncas, Gilles (M)	34	
178	Joncas, Robert (M)	34	
179	Lacoste, Daniel (M)	35	J8T4K4
180	Lacoste, Richard (M)	35	
181	Lacoste, Sylvie (F)	35	
182	Lacoste, Andre (M)	35	
183	Lacoste, Jacqueline (F)	35	
184	Gervais, Suzanne (F)	36	J8T4K3
185	Gervais, Robert (M)	36	
186	Gervais, Marc (M)	36	
187	Gagnon, Gilles(M)	37	J8T4K4
188	Camirand, Johanne (F)	38	J8T4K3
189	Fortin, Richard (M)	38	
190	Mageau, Ronald (M)	40	J8T4K3
191	Lanthier, Suzanne (F)	40	
192	Furtado, Virginia (F)	41	J8T4K4
193	Diogo, Henrigue (M)	41	
194	Diogo, Margarida (F)	41	
195	Roch, Yvonne (F)	42	J8T4K3
196	Roch, Robert (M)	42	
197	Bulhoes, Alberto (M)	44	J8T4K3
198	Bulhoes, Gloria (F)	44	
199	Lafond, Claudette (F)	46	J8T4K3
200	Lafond, Denis (M)	46	
201	Parent, Jacques (M)	48	J8T4K3
202	Beland, Lise (F)	48	
203			
	ROCHEFORT		
204	Drain, Laurent (M)	1	J8T1K6
205	Drain, Mireille (F)	1	
206	Deneault, Lyne (F)	2	J8T4K5
207	Deneault, Gilles	2	
208	Lelièvre, Norbert (M)	3	J8T4K6
209	Lelièvre, Odile (F)	3	
210	Lelièvre, Annie (F)	3	
211	Maloin, Etienne (M)	3	
212	Cyr, Jeanne (F)	4	J8T4K5
213	Cyr, Denis (M)	4	
214	Desloges, Daniel (M)	5	J8T4K6
215	Desloges, Denise (F)	5	
216	Desloges, Richard (M)	5	
217	Desloges, Emile (M)	5	
218	Desloges, Evangeline	5	
219	Paradis, Judith	6	J8T4K5
220	Paradis, Paul André (M)	6	
221	Rochon, Gerald (M)	7	J8T4K6
222	Rochon, Jean (M)	7	
223	Rochon, Marguerite (F)	7	
224	Dallair-Lapointe Therese(F)	8	J8T4K5
225	Lapointe, Pierre (MO	8	
226	Demontigny, Valerie (F)	9	J8T4K6
227	Demontigny, Jacques (M)	9	
228	Faubert, Jacques (M)	11	J8T4K6
229	Faubert, Lucille (F)	11	J8T4K6
230	Cimon, Michel (M)	13	J8T4K6
231	Coté-Cimon, Lucille	13	
232	Joly, Daniel (M)	15	J8T4K6
233	Joly,- Ganim, Odette (F)	15	
234	Ganim, Wayne (M)	15	
	Martin, Carmen (F)	16	J8T4K7

RURAL/RURALE — N° — page — N° — of/de — polling division section de vote

electoral district/circonscription: GATINEAU

certified / certifié — signature(s)-enumerator(s) / signature(s)-recenseur(s)

URBAN/URBAINE — N° 214 — page N° 2 of/de 3 — polling division section de vote

F 303 PRELIMINARY LIST OF ELECTORS

8 5M-7-79

ELECTIONS CANADA

164383

LISTE PRÉLIMINAIRE DES ÉLECTEURS

This list of qualified electors for the polling division number as set out below was prepared for use at the pending federal election from information obtained at the enumeration and has been certified by the signature(s) below as to completeness and correctness so far as is possible.

La présente constitue la liste des électeurs de la section de vote dont le numéro apparaît plus bas préparée en vue de l'élection fédérale en cours d'après les renseignements recueillis lors du recensement. Le(s) recenseur(s) y a(ont) apposé sa(leur) signature, affirmant que cette liste est aussi complète et exacte que possible.

N°				N°
	ROCHEFORT (con't)			
235	Martin, Carmen (F)	16	J8T4K7	
236	Martin, Onesc (M)	16		
237	Martin, Rene (M)	16		
238	Martin, Rachelle (F)	16		
239	Guindon, Jean-Marc (M)	19	J8T4K6	
240	Guindon, Aline (F)	19		
241	Zicat, André (M)	20	J8T4K7	
242	Zicat, Louisette (F)	20		
243	Zicat, Hélène (F)	20		
244	Zicat, Nathalie (F)	20		
245	Patry, Marion (F)	21	J8T4K7	
246	Patry, Rodrigue (M)	21		
247	Houle, Jeanine (F)	22	J8T4K7	
248	Houle, André (M)	22		
249	Couto, Anthonio (M)	22		
250	Couto, Jose (M)	22		
251	Couto, Maria (F)	22		
252	Jeté, Robert (M)	24	J8T4K7	
253	Jeté, Gislaine (F)	24		
254	Magny, Jocelyne (F)	26	J8T4K7	
255	Magny, Jean-Guy (M)	26		
256	Demoors, Diane (F)	28	J8T4K7	
257	Demoors, Jacques (M)	28		
258	Barre, Lise (F)	28		
259	Barre, Wilfrid (M)	28		

RURAL/RURALE

N° | page N° | of/de

polling division section de vote

electoral district/circonscription

GATINEAU

certified/certifié signature(s)-enumerator(s) / signature(s)-recenseur(s)

Muriel Gibault Camelia Jean

URBAN/URBAINE

N° 214 | page N° 3 | of/de 3

polling division section de vote

F 303 — 8 SM-7-79

PRELIMINARY LIST OF ELECTORS

ELECTIONS CANADA

LISTE PRÉLIMINAIRE DES ÉLECTEURS

164384

This list of qualified electors for the polling division number as set out below was prepared for use at the pending federal election from information obtained at the enumeration and has been certified by the signature(s) below as to completeness and correctness so far as is possible.

La présente constitue la liste des électeurs de la section de vote dont le numéro apparaît plus bas préparée en vue de l'élection fédérale en cours d'après les renseignements recueillis lors du recensement. Le(s) recenseur(s) y a(ont) apposé sa(leur) signature, affirmant que cette liste est aussi complète et exacte que possible.

N°				N°			
	D'Alancon			60	Lyrette, Claire (f)	28	J8T 4N8
1	Dagenais, Johanne (f)	3	J8T 4N8	61	Gravel, Robert (m)	28	
2	Dagenais, Paul (m)	3	J8T 4N7	62	Beland, Marthe (f)	29	J8T 4N7
3	Surette, Paul (m)	4	J8T 4N6	63	Cyr, Michel (m)	29	
4	Surette, Therese (f)	4		64	L'Heureux, Suzanne (f)	30	J8T 4N8
5	Surette, Gustave (m)	4		65	L'Heureux, Robert (m)	30	
6	Surette, Jeanine (f)	4		66	Charron, Gilles (m)	31	J8T 4N7
7	Mayer, Jacqueline (f)	5	J8T 4N5	67	Labrosse, Claire (f)	31	
8	Mayer, Andre (m)	5		68	Lecler, Nicole (f)	32	J8T 4N8
9	Morin, Liette (f)	6	J8T 4N6	69	Lecler, Michel (m)	32	
10	Morin, Normand (m)	6		70	Lecler, Lise (f)	32	
11	Gaudet, Louise (f)	6		71	Emard, Therese (f)	33	J8T 4N7
12	Lebreton, Odette (f)	7	J8T 4N5	72	Emard, Romeus (m)	33	
13	Lebreton, Christian (m)	7		73	Marinier, Pearle (f)	34	J8T 4N8
14	Berube, Helene (f)	8	J8T 4N6	74	Marinier, Gaston (m)	34	
15	Berube, Yves (m)	8		75	Marinier, Bob (m)	34	
16	Cretes, Gilles (m)	9	J8T 4N5	76	Lepage, Madelaine (f)	35	J8T 4N7
17	Cretes, Suzanne (f)	9		77	Lepage, Jean Paul (m)	35	
18	Parent, Richard (m)	10	J8T 4N6	78	Lepage, Daniel (m)	35	
19	Parent, Jeanne (f)	10		79	Dube, Celine (f)	36	J8T 4N8
20	Boisvert, M.Therese (f)	11	J8T 4N7	80	Dagenais, Meihel (m)	36	
21	Boisvert, Pierre (m)	11		81	Leveque, Pierre (m)	37	J8T 4N7
22	Ladouceur, Denise (f)	12	J8t 4N6	82	Leveuqe, Joyce (f)	37	
23	Ladouceur, Jacques (m)	12		83	Turpin, Alain (m)	38	J8T 4N8
24	Fournier, Ronald (m)	13	J8T 4N7	84	Turpin, Gyslaine (f)	38	
25	Fournier, Marc (m)	13					
26	Fournier, Madelaine (f)	13			**Ave. Gatineau**		
27	Gagnon, Irene (f)	14	J8T 4N6				
28	Gagnon, Maurice (m)	14		85	Rondeau, Jean Albert (m)	7	J8T 4H8
29	Barbe, Odette (f)	15	J8T 4N6	86	Marcotte, Anne (f)	8	J8T 4H7
30	Barbe, Jacques (m)	16		87	Lamoureux, Denise (f)	8	J8t 4H7
31	Barbe, Sylvie (f)	16		88	Demers, Liette (f)	8	J8T 4H7
32	St-Pierre, Claude (m)	19	J8T 4N7	89	Demers, Leonie (f)	8	
33	Grassi, Erma (f)	19		90	Demers, Sylvie (f)	8	
34	Lepage, Denise (f)	19		91	Demers, Pierre (m)	8	
35	Lepage, Marcel (m)	19		92	Demers, Bernard (m)	8	
36	Proulx, Lise (f)	20	J8T 4N8	93	Demers, Gaston (m)	8	
37	Proulx, Lucye (f)	20		94	Gibault, Darcy (m)	10	J8T 4H7
38	Proulx, Roger (m)	20		95	Gibault, Murielle (f)	10	
39	Proulx, Andre (m)	20		96	Roy, Claude (m)	11	J8T 4H9
40	Charron, Jean (m)	20		97	Roy, Pierrette (f)	11	
41	Bessette, Rosaire (m)	20		98	Roy, Ovila (m)	11	
42	Savard, Jean Guy (m)	21	J8T 4N7	99	Roy, Jeannette (f)	11B	
43	Savrd, Jocelyne (f)	21		100	Raffoul, Fouad (m)	12	J8T 4H7
44	Bisson, Jacqueline (f)	21		101	Raffoul, Gloria (f)	12	
45	Jette, Suzanne (f)	22	J8T 4N8	102	St-Martin, Anne (f)	13	J8T 4H9
46	Jette, Gaetan (m)	22		103	St-Martin, Claire (f)	13	
47	Roussel, Gilles (m)	23	J8T 4N7	104	St-Martin, Gilles (m)	13	
48	Roussel, Louise (f)	23		105	St-Martin, Roger (m)	13	
49	Roussel, Philipe (m)	23		106	Cousineau, Arthur (m)	14	J8T 4H7
50	Charron, Claudette (f)	24	J8T 4N8	107	Cousineau, Raymonde (f)	14	
51	Charron, Conrad (m)	24		108	Leblond, Garard (m)	15	J8T 4H9
52	Gravel, Laure (f)	25	J8T 4N7	109	Leblond, Lorraine (f)	15	
53	Gravel, Elaine M. (f)	25		110	Leblond, Luc (m)	15	
54	Gravel, Claude (m)	25		111	Charron, Georges (m)	18	J8T 4J1
55	Gravel, Jeanne (f)	25		112	Charron, Lucille (f)	18	
56	Marcotte, Jean Claude (m)	26	J8T 4N8	113	Charron, Michel (m)	18	
57	Marcotte, Celine (f)	26		114	Godmaire, Gaston (m)	19	J8T 4H9
58	Legault, Fernand (m)	27	J8T 4n7				
59	Lacasse, Marilyne (f)	27					

RURAL/RURALE — N° — page N° — of/de — polling division / section de vote

electoral district/circonscription: GATINEAU

certified / certifié — signature(s)-enumerator(s) / signature(s)-recenseur(s): Lise Proulx

URBAN/URBAINE — N° 215 — page N° 1 — of/de 3 — polling division / section de vote

F 303 **PRELIMINARY LIST OF ELECTORS**

8 5M-7-79

ELECTIONS CANADA

LISTE PRÉLIMINAIRE DES ÉLECTEURS

164385

This list of qualified electors for the polling division number as set out below was prepared for use at the pending federal election from information obtained at the enumeration and has been certified by the signature(s) below as to completeness and correctness so far as is possible.

La présente constitue la liste des électeurs de la section de vote dont le numéro apparaît plus bas préparée en vue de l'élection fédérale en cours d'après les renseignements recueillis lors du recensement. Le(s) recenseur(s) y a(ont) apposé sa(leur) signature, affirmant que cette liste est aussi complète et exacte que possible.

N°			
	Ave, Gatineau		
115	Godmaire, Aline (f)	19	J8t 4H9
116	Richard, Pouline (m)	21	J8T 4H9
117	Richard, Paul (m)	21	
118	Boucher, Roger (m)	32	J8T 4J1
119	Boucher, Gertrude (f)	32	
120	Boulrice, Simone (f)	32-2	J8T 4J3
121	Boulrice, Gerard (m)	32-2	
122	Hughes, Yvette (f)	32-3	
123	Bisson, Paul (m)	32-4	
124	Monette, Bernard (m)	33-1	J8T 4J7
125	Cossette, Carmel (f)	35	J8T 4H9
126	Cossette, Francis (m)	35	
127	Simard, Andre (m)	35-A	
128	Chaine, Guy (m)	35-B	
129	Chaine, Helene (f)	35-B	
130	Laroque, Louise (f)	37	J8T 4H9
131	Larocque, Marcel (m)	37	
132	Lefevre, Georgette (f)	39	J8T 4J2
133	Lefevre, Maurice (m)	39	
134	Bourret, Gilles (m)	41	J8T 4J2
135	Bourret, Pauline (f)	41	
136	Bourret, Richard (m)	41	
137	Woods, Andree (f)	41	
138	Woods, Pierre (m)	41	
139	Lafontaine, Claire (f)	44	J8T 4N3
140	Lafontaine, Herve (m)	44	
141	Lafontaine, Mirelle (f)	44	
142	Lafontaine, Nicole (f)	44	
143	Bolduc, Francoise (f)	44	
144	Duhaime, Jean Yves (m)	47	J8T 4J2
145	Duhaime, Estelle (f)	47	
146	Lapratte, Fernand (m)	48	J8T 4J3
147	Lapratte, Paulette (f)	48	
148	Duhaime, Philipe (m)	49	J8T 4J2
149	Duhaime, Clairette (f)	49	
150	Grenier, Alice (f)	52	J8T 4J3
151	Grenier, Normand (m)	52	
152	Fox, Yvette (f)	53	J8T 4J4
153	Fox, Robert (m)	53	
154	Lacroix, Rejean (m)	59	J8T 4J4
155	Griffit, Rejean (m)	59	
156	Lavaseur, Denis (m)	61	J8T 4J4
157	Lavaseur, Monique (f)	61	
158	Raymond, Maurice (m)	65	J8T 4J4
159	Giroux, Gaston (m)	65-A	
160	Berneche, Guy (m)	65-B	
161	Lafontaine, Antonio	65-C	
162	Lafontaine, Danielle(f)	65-C	
163	Lafontaine, Lina (f)	65-C	
164	Laurin, Gilles (m)	65-D	
165	Robert, Sylvie (f)	65-D	
166	Chantigny, Andre (m)	69	J8T 4J4
167	Chantigny, Chantal (f)	69	
168	Chantigny, Denise (f)	69	
169	Ho, Howard (m)	71	J8T 4J4
170	Ho, Jeanny (f)	71	
171	Audet, Jocelyne (f)	73	J8T 4J4
172	Audet, Louis (m)	73	
173	Houle, Lyne (f)	75	J8T 4J4
174	Houle, Roger (m)	75	
175	Houle, Therese (f)	75	
176	Rice, Archi (m)	77	J8T 4J4
177	Sabourin, Marcel (m)	79	J8t 4J4
178	Sabourin, Mercedes (f)	79	
179	Fournier, Lise (f)	79-A	
180	Fournier, Gaston (m)	79-A	
181	Brule, Kenneth (m)	84	J8T 4J3
182	Dagenais, Linda (f)	84-A	
183	Piche, Jacques (m)	85	J8T 4J4
184	Picher, Judith (f)	85	
185	Bulhoes, Jose (m)	90	J8T 4J3
186	Bulhoes, Nathalie (f)	90	
187	Baulnes, Jean Claude (m)	91	J8T 4J4
188	Baulnes, Helene (f)	91	
189	Lavoie, Denise (f)	91-A	
190	Begin, Helene (f)	92	J8T 4J3
191	Begin, Henry (m)	92	
192	Cyr, Rose (f)	95	J8T 4J4
193	Cyr, Geroges (m)	95	
194	Morrissette, Nicole (f)	95	
195	Morrissette, Marcel (m)	95	
196	Huppe, Lionel (m)	100	J8T 4J5
197	Boileau, Rejean (m)	102	J8T 4J5
198	Hotte, Johanne (f)	102	
199	Boileau, Alda (f)	102	
200	Boileau, Emille (m)	102	
201	Boileau, Francine (f)	102	
202	St-Amour, Yves (m)	103	J8T 4J4
203	Villeneuve, Christiane (f)	103	
204	Raby, Olier (m)	103	
205	D'Heure, Marcel (m)	103	
206	Lemire, Luc (m)	103	
207	Mathe, Micheline (f)	104	J8T 4J5
208	Charron, Jean (m)	107	J8T 4J4
209	Charron, Louise (f)	107	
210	Charron, Raymond (m)	107	
211	Chartier, Suzette (f)	108	J8T 4J5
212	Chartier, Marcel (m)	108	
213	Charlebois, Fred (m)	108	
214	Charlebois, Rose (f)	108	
215	Emond, Lise (f)	110	J8T 4J5
216	Bourgon, Claude (m)	110	
217	Gauthier, Jeanne D'Arc(f)	112	J8T 4J5
218	Gauthier, Claude (m)	112	
219	Pigeon, Anna (f)	114	J8T 4J6
220	Pigeon, Daniel (m)	114	
221	Pigeon, Yvon (m)	114	
222	Pigeon, Nathalie (f)	114	
223	Boivin, Richard (m)	114	
224	Boivin, Sylvie (f)	114	
225	Tellier, Armand (m)	116	J8T 4J6
226	Tellier, Michel (m)	116	
227	Tellier, Therese (f)	116	
228	Tremblay, Pierrette (f)	116	
229	Faubert, Aurore (m)	117	J8T 4J7
230	Faubert, Georges (m)	117	

RURAL/RURALE — N° — page — N° — of/de — polling division / section de vote

electoral district / circonscription: GATINEAU

certified / certifié — signature(s)-enumerator(s) / signature(s)-recenseur(s): Lise Proulx

URBAN/URBAINE — N° 215 — page N° 2 of/de 3 — polling division / section de vote

F 303 **PRELIMINARY LIST OF ELECTORS**

8 5M-7-79

ELECTIONS CANADA

LISTE PRÉLIMINAIRE DES ÉLECTEURS

164386

This list of qualified electors for the polling division number as set out below was prepared for use at the pending federal election from information obtained at the enumeration and has been certified by the signature(s) below as to completeness and correctness so far as is possible.

La présente constitue la liste des électeurs de la section de vote dont le numéro apparaît plus bas préparée en vue de l'élection fédérale en cours d'après les renseignements recueillis lors du recensement. Le(s) recenseur(s) y a(ont) apposé sa(leur) signature, affirmant que cette liste est aussi complète et exacte que possible.

N°	Ave. Gatineau				N°				
231	Campeau, Aurel (m)	118	J8T	4J6	290	Villeneuve, Andre (m)	169	J8T	4J3
232	Campeau, Gabrielle (f)	118			291	Belanger, Lorence (f)	169		
233	Campeau, Jacques (m)	118			292	Belanger, Michel (m)	169		
234	Belanger, Carol (f)	120	J8T	4J6	293	Cyr, Gerard (m)	170	J8T	4J9
235	Belanger, Diane (f)	120			294	Lamarche, Simone (f)	170		
236	Hamelin, Richard (m)	122	J8T	4J8	295	Lamarche, Pierre (m)	170		
237	Hamelin, Monique (f)	122			296	Lamarche, Gisele (f)	170		
238	Brisson, Diane (f)	123	J8T	4J7	297	Cyr, Suzanne (f)	173	J8T	4J7
239	Brisson, Luc (m)	123			298	Cyr, Jean Claude (m)	173		
240	Lacroix, Lucien ( )	123			299	Perrier, Robert (m)	175		
241	Robineau, Martial (m)	127	J8T	4J7	300	Perrier, Claudette (f)	175		
242	Charron, Louise (f)	127			301	Cyr, Wilfrid (m)	177	J8T	4J7
243	Piche, Gerald (m)	129	J8T	4J7	302	Cyr, Louis (m)	177		
244	Piche, Lucille (f)	129			303	Cyr, Julie (f)	177		
245	Piche, Sylvain (m)	129			304	Cyr, Gilberthe (f)	177		
246	Prud'homme, Francois (m)	131	J8T	4J7					
247	Prud'homme, Helene (f)	131							
248	Gagnon, Jean Pierre (m)	133	J8T	4J7					
249	Gagnon, Sylvie (f)	133							
250	Trudel, Jean Claude (m)	133							
251	Labelle, Henriette (f)	133-1							
252	Chenier, Raymonde (f)	133-3							
253	Leduc, Remi (m)	133-4							
254	Brunet, Micheline (f)	133-6							
255	Brunet, Jacques (m)	133-6							
256	Charette, Jean Guy (m)	136	J8T	4J8					
257	Charette, Gabrielle (f)	136							
258	Charette, Rachel (f)	136							
259	Joanisse, Luc (m)	138-1	J8T	4J8					
260	Gagnon, Johanne (f)	138-1							
261	Thessier, Leon (m)	139	J8T	4J7					
262	Thessier, Louise (f)	139							
263	Lalonde, Diane (f)	140	J8T	4J8					
264	Lalonde, Huguette (f)	140							
265	Lalonde, Henry (m)	140							
266	Lalonde, Lyne (f)	140							
267	Tessier, Daneil (m)	142	J8T	4J8					
268	Tessier, Lyne (f)	142							
269	Joanisse, Leopold (m)	142							
270	Joanisse, Florence (f)	142							
271	Joanisse, Michel (m)	142							
272	D'Amour, Armand (m)	144	J8T	4J8					
273	D'Amour, Cecile (f)	144							
274	D'Amour, Lyne (f)	144							
275	Fortin, Gilles (m)	148	J8T	4J8					
276	Fortin, Marie (f)	148							
277	Charbonneau, Mario (m)	167	J8T	4J7					
278	Charbonneau, Luc (m)	167							
279	Charbonneau, Lyne (f)	167							
280	Charbonneau, Georgette(f)	167							
281	Charbonneau, Ernest (m)	167							
282	Dessureault, Joannine(f)	168	J8T	4J9					
283	Dessurault, Jacques (m)	168							
284	Guy, Gaston (m)	168							
285	Guy, Johanne (f)	168							
286	Dessurault, Marcel (m)	168							
287	Guy, Gervaise (f)	168							
288	Belanger, Chantal	169	J8T	4J7					
289	Belanger, Andre (m)	169							

RURAL/RURALE			electoral district/circonscription	URBAN/URBAINE		
N°	page		GATINEAU	N°	page	
	N°	of/de	certified signature(s)-enumerator(s) / signature(s)-recenseur(s) certifié	215	N° 3	of/de 3
polling division section de vote			Lise Proulx / Michel Dulac	polling division section de vote		

F 303 **PRELIMINARY LIST OF ELECTORS**

8 5M-7-79

ELECTIONS CANADA

164387

LISTE PRÉLIMINAIRE DES ÉLECTEURS

This list of qualified electors for the polling division number as set out below was prepared for use at the pending federal election from information obtained at the enumeration and has been certified by the signature(s) below as to completeness and correctness so far as is possible.

La présente constitue la liste des électeurs de la section de vote dont le numéro apparaît plus bas préparée en vue de l'élection fédérale en cours d'après les renseignements recueillis lors du recensement. Le(s) recenseur(s) y a(ont) apposé sa(leur) signature, affirmant que cette liste est aussi complète et exacte que possible.

N°			
	ALAIN		
1	Levan, Tiu (M)	17	J8VIKI
2	Levan, Tuyan (F)	17	
3	Michaud, Gilles (M)	18	J8VIK2
4	Michaud, Gisèle (F)	18	
5	Gauthier, Pierre (M)	19	J8VIKI
6	Gauthier, Suzanne (F)	19	
7	Dumais, Lise (F)	20	J8VIK2
8	Dumais, Michel (M)	20	
9	Frenette, Emilienne (F)	21	J8VIKI
10	Frenette, Marcel (M)	21	
11	Roberge, Ronald (M)	22	J8VIK2
12	Séguin-Roberge, Ginette (F)	22	
13	Lachance, André (M)	23	J8VIKI
14	Lachance, Huguette (F)	23	
15	Côté, Jean-Louis (M)	24	J8VIK2
16	Monfette, Louise (F)	24	
17	Boucher, Nicole (F)	25	J8VIKI
18	Boucher, Pierre (M)	25	
19	Vanasse, Aldège (M)	26	J8VIK2
20	Vanasse, Françoise (F)	26	
21	Vanasse, Marc (M)	26	
22	Vanasse, Rachel (F)	26	
23	Vanasse, Ronald (M)	26	
24	Roy, Michel (M)	27	J8VIKI
25	Théoret, Manon (F)	27	
26	Doucet, Nicole (F)	28	J8VIK2
27	Doucet, Sylvain (M)	28	
28	Gama, Dios José (M)	29	J8VIKI
29	Gama, Maria (F)	29	
30	Topolovec, Maria (F)	30	J8VIK2
31	Topolovec, Mary (F)	30	
	CELINE		
32	Cloutier, Jean (M)	1	J8VIK3
33	Cloutier, Louise (F)	1	
34	Laflamme, Ginette (F)	2	J8VIK4
35	Laflamme, Julie (F)	2	
36	Laflamme, Yvon (M)	2	
37	Cossette, Rene (M)	4	J8VIK4
38	Cossette, Suzanne (F)	4	
39	Beaulieu, Georgine (F)	5	J8VIK3
40	Beaulieu, Rock (M)	5	
41	Bernier, Georges (M)	6	J8VIK4
42	Bernier, Myrelle (F)	6	
43	Bernatchez, Jean-Pierre (M)	7	J8VIK3
44	Bernatchez, Lyse (F)	7	
45	Cyr, Chantal (F)	8	J8VIK4
46	Cyr, Jacques (M)	8	
47	Brassard, Marie-Paule (F)	9	J8VIK3
48	Brassard, Serge (M)	9	
49	Madore, Jean-Claude (M)	10	J8VIK4
50	Madore, Yolande (F)	10	
51	Beauvais, France (F)	11	J8VIK3
52	Beauvais, Jean-Pierre (M)	11	
53	Trottier, Céline (F)	12	J8VIK4
54	Trottier, Pierre (M)	12	
55	Landry, Lionel (M)	13	J8VIK3
56	Landry, Suzanne (F)	13	
57	Wooden, André (M)	14	J8VIK4
58	Wooden, Christine (F)	14	
59	Wooden, Hélène (F)	14	J8VIK4
60	Wooden, Johanne (F)	14	
61	Wooden, Richard (M)	14	
62	Rochon, Louise (F)	15	J8VIK3
	CLAUDE		
63	Isabelle, Ginette (F)	1	J8VIK5
64	Isabelle, Jean-Marc (M)	1	
65	Chartrand, Bernard (M)	3	
66	Chartrand, Murielle (F)	3	
67	Gagnon, François (M)	14	J8VIK7
68	Michaud, Lynne (F)	14	
69	Michaud, Guy (M)	15	J8VIK6
70	Michaud, Johanne (F)	15	
71	Thompson, Michelle (F)	16	J8VIK7
72	Thompson, Robert (M)	16	
73	Bureau, Martin (M)	17	J8VIK6
74	Michaud, Anne (F)	17	
75	Duncan, Elizabeth (F)	18	J8VIK7
76	Mineault, Jean (M)	18	
77	Pinard, Emilienne (F)	19	J8VIK6
78	Pinard, Richard (M)	19	
79	Auger, Louis (M)	20	J8VIK7
80	Duncan, Andréa (F)	20	
81	Paul, Françoise (F)	21	J8VIK6
82	Paul, Yvon (M)	21	
83	St-Laurent, Carole (F)	23	
84	St-Laurent, Claude (M)	23	
85	Binet, Claudette (F)	25	
86	Binet, Jean-Guy (M)	25	
87	Alain, Francine (F)	27	
88	Alain, François (M)	27	
89	Lafortune, Marc (M)	29	
90	Paradis, Gisèle (F)	29	
91	Céré, Joseph (M)	30	J8VIK7
92	Poirier-Céré, Jeanne (F)	30	
93	Lachapelle, Gertrude (F)	31	J8VIK6
94	Lachapelle, Hector (M)	31	
95	Ricard, Alain (M)	32	J8VIK8
96	Ricard, Jean-Guy (M)	32	
97	Ricard, Louise (F)	32	
98	Ricard, Madeleine (F)	32	
99	Ricard, Marc (M)	32	
	COLETTE		
100	Glazer, Jean-Guy (M)	14	J8VIL2
101	Rouleau, Monique (F)	14	
102	Chaîné, Luc (M)	15	J8VIK9
103	Doull-Chaîné, Elaine (F)	15	
104	Fournier, Jean-Pierre (M)	19	J8VIL1
105	Fournier, Paulette (F)	19	
106	Racine, Estelle (F)	19	
107	Bélanger, Paul (M)	20	J8VIL4
108	Bélanger, Pierre (M)	20	
109	Bélanger, Raoul (M)	20	
110	Lafontaine, Angèle (F)	21	J8VILI
111	Lafontaine, Yvon (M)	21	
112	Côté, Robert (M)	22	J8VIL4
113	Côté, Suzanne (F)	22	

RURAL/RURALE

N° | page | N° | of/de

polling division / section de vote

electoral district/circonscription: Gatineau

certified / certifié — signature(s)-enumerator(s) / signature(s)-recenseur(s): Bernie Bérubé, Michel Marois

URBAN/URBAINE

N° 216 | page N° 1 | of/de 4

polling division / section de vote

F 303 **PRELIMINARY LIST OF ELECTORS**

8 5M-7-79

ELECTIONS CANADA

164388

LISTE PRÉLIMINAIRE DES ÉLECTEURS

This list of qualified electors for the polling division number as set out below was prepared for use at the pending federal election from information obtained at the enumeration and has been certified by the signature(s) below as to completeness and correctness so far as is possible.

La présente constitue la liste des électeurs de la section de vote dont le numéro apparaît plus bas préparée en vue de l'élection fédérale en cours d'après les renseignements recueillis lors du recensement. Le(s) recenseur(s) y a(ont) apposé sa(leur) signature, affirmant que cette liste est aussi complète et exacte que possible.

N°			
	COLLETTE		
114	Bernard, Huguette (F)	25	J8V4Y6
115	Bernard, Jean-Yves (M)	25	
116	Robichaud, Li-Lyane (F)	26	J8VIL5
117	Bertrand, Michel (M)	27	J8VIL3
118	Bertrand, Roxanne (F)	27	
119	Rochon, Aurèle (M)	28	J8VIL5
120	Rochon, Gisèle (F)	28	
121	Gazelais, Claude (M)	29	J8VIL3
122	Gazelais, Solange (F)	29	
123	Dumais, Christiane (F)	30	J8VIL5
124	Poulin, Yves (M)	30	
125	Foucault, Cécile (F)	31	J8VIL3
126	Charron, Claire (F)	33	
127	Charron, Michel (M)	33	
128	Nadeau, Lise (F)	35	
129	Nadeau, Rémi (M)	35	
130	Manseau, André (M)	36	J8VIL5
131	Manseau, Hélène (F)	36	
132	Saumure, Carmen (F)	37	J8VIL3
133	Saumure, Pierre (M)	37	
134	Barette, Claude (M)	38	J8VIL5
135	Barette, Hélène (F)	38	
	DE LA COLLINE		
136	Chrétien, Danielle (F)	9	J8VIP2
137	Vallières, Marc (M)	9	
138	Laflamme, Sylvie (F)	13	J8VIP2
139	Vézina, André (M)	13	
140	Arvisais, Lucie (F)	15	
141	Perras, Michel (M)	15	
142	Baker, Gilles (M)	17	
143	Baker, Monique (F)	17	
144	Galarneau, Marc (M)	19	
145	Nadon, Jocelyne (F)	19	
	DU PANORAMA		
146	Chartrand, Lucie (f)	7	J8VIL7
147	Côté, André (M)	7	
148	Côté, Paulette (F)	7	
149	Lapointe, Michel (M)	7	
150	Duguay, Claudette (F)	10	J8VIL6
151	Duguay, Line (F)	10	
152	Duguay, Lumina (F)	10	
153	Duguay, Pierre-Paul (M)	10	
154	St-Aubin, Linda (F)	11	J8VIL7
155	St-Aubin, Toussaint (M)	11	
	EMILE		
156	Lacasse, Roger (M)	1	J8VIL9
157	Séguin, Daniel (M)	1	
158	Séguin, Gérard (M)	1	
159	Séguin, Madeleine (F)	1	
160	Séguin, Thérèse (F)	1	
161	Dorion, Diane (F)	3	
162	Dorion, Richard (M)	3	
163	Jean-Louis, Michel (M)	4	J8VIL8
164	Jean-Louis, Rita (F)	4	
165	Jean-Louis, Roger (M)	4	
166	Poirier, André (M)	6	J8VIL8
167	Poirier, Francine (F)	6	
168	Horic, Alan (M)	8	
169	Horic, Céline (F)	8	
170	Chartrand, Irène (F)	9	J8VIL9
171	Chartrand, Richard (M)	9	
172	Corriveau, Gaston (M)	10	J8VIL8
173	Corriveau, Huguette (F)	10	
174	Corriveau, Joël (M)	10	
175	Joly, Gilles (M)	11	J8VIL9
176	Joly, Pierrette (F)	11	
177	St-Amour, Hélène (F)	12	J8VIL8
178	St-Amour, Jacques (M)	12	
179	St-Amour, Lynne (F)	12	
180	Gauthier, Diane, (F)	13	J8VIL9
181	Gauthier, Michel (M)	13	
182	Sigouin, Helen (F)	15	
183	Sigouin, Henri (M)	15	
184	Forrest, Harold (M)	26	J8VIL8
	(av.) GATINEAU (Ave.)		
185	Caouette, Danielle (F)	291	J8VIM2
186	Champagne, Gilles (M)	291	
187	Cross, Louis (M)	291	
188	Rozon, Suzanne (F)	291	
189	Plouffe, Benoit (M)	295	
190	Plouffe, Lise (F)	295	
191	Plouffe, Roger (M)	295	
192	Leclair, Diane (F)	299	
193	Leclair, Jules (M)	299	
194	Hébert, Jean (M)	303	
195	Hébert, Johanne (F)	303	
196	Chartrand, Cyril (M)	315	
197	Chartrand, Line (F)	315	
198	Lamoureux, Lise (F)	319	
199	Lamoureux, Michel (M)	319	
200	Deschatelets, Ginette(F)	323	
201	Deschatelets, Serge (M)	323	
202	Corriveau, Rock (M)	323	
203	Derrape, Berthe (F)	327	
204	Derrape, Jean-Noël (M)	327	
205	St-Louis, Albini (M)	327	
206	St-Louis, Catherine(F)	327	
207	Beaulieu, Aldège (M)	331	
208	Beaulieu, Louis (M)	331	
209	Pitre, Yvette (F)	331	
210	Séguin, Sylvie (F)	331	
211	Gunville, Ginette (F)	335	
212	Gunville, Michel (M)	335	
213	St-Jacques, Alain (M)	339	J8V4Y6
214	St-Jacques, Madeleine (F)	339	
215	St-Jacques, Rock (M)	339	
216	St-Jacques, Ubald (M)	339	
217	Cloutier, Gilbert (M)	343	J8VIM2
218	Cloutier, Nicole (F)	343	
219	Desjardins, Réjean (M)	347	
220	Desjardins, Rollande (F)	347	
221	Brassard, Monique (F)	351	
222	Brassard, Roger (M)	351	
223	Desjardins, Francine (F)	355	

RURAL/RURALE — N° — page N° of/de — polling division section de vote

electoral district/circonscription: Gatineau

certified certifié — signature(s)-enumerator(s) / signature(s)-recenseur(s): Bernice Bérubé — Michèle Marois

URBAN/URBAINE — N° 216 — page N° 2 of/de 4 — polling division section de vote

F 303 **PRELIMINARY LIST OF ELECTORS**

8.5M-7-79

ELECTIONS CANADA

164389

LISTE PRÉLIMINAIRE DES ÉLECTEURS

This list of qualified electors for the polling division number as set out below was prepared for use at the pending federal election from information obtained at the enumeration and has been certified by the signature(s) below as to completeness and correctness so far as is possible.

La présente constitue la liste des électeurs de la section de vote dont le numéro apparaît plus bas préparée en vue de l'élection fédérale en cours d'après les renseignements recueillis lors du recensement. Le(s) recenseur(s) y a(ont) apposé sa(leur) signature, affirmant que cette liste est aussi complète et exacte que possible.

N°			
	(av.) GATINEAU (Ave.)		
224	Desjardins, Pierre (M)	355	J8VIM2
225	Gratton, Denise (F)	359	J8VIM3
226	Gratton, Jean-Guy (M)	359	
227	Avon, Gérard (M)	371	
228	Duval, Huguette (F)	371	
229	Bénard, Murielle (F)	375	
230	Bénard, Paul (M)	375	
231	Beaudoin, Gisèle (F)	379	
232	Beaudoin, Raymond (M)	379	
233	Thérien, Cécile (F)	383	J8T4Y6
234	Thérien, Lucie (F)	383	
235	Thérien, Marc, (M)	383	
236	Thérien, Royal (M)	383	
237	Thérien, Sylvie (F)	383	
238	Courtemanche, Chantale(F)	383	
239	Lefebvre, Patricia (F)	387	
240	Lefebvre, Robert (M)	387	
241	Vaillant, Huguette (F)	459	
242	Vaillant, Michel (M)	459	
243	Vaillant, Pierre (M)	459	
244	Hahn, Douglas (M)	463	
245	Hahn, Lise (F)	463	
246	Thériault, Suzanne (F)	467	
247	Thériault, Yvan (M)	467	
248	Cyr, Isabelle (F)	471	
249	Pitre, Doran (M)	471	
250	Lemieux, Marie (F)	474	
251	Rocheleau, Cyril (M)	474	
252	Rocheleau, Lyne (F)	474	
253	Poulin, Jules (M)	475	
254	Poulin, Line (F)	475	
255	Laberge, Charles (M)	508	
256	Laberge, Claire (F)	508	
257	Laberge, Ronald (M)	508	
258	Charette, Claude (M)	523	
259	Mason, Kim (F)	523	
260	Strebe, Earla (F)	524	
261	Strebe, Bert (M)	524	
262	Strebe, Janet (F)	524	
263	Strebe, Theodore (M)	524	
264	Hilgendorff, Adolf (M)	536	
265	Hilgendorff, Sandra (F)	536	
266	Charette, Lise (F)	556	
267	Charette, Roger (M)	556	
268	Dufour, Denise (F)	597	
269	Grondin, Gaetane (F)	597	
270	St-Georges, Réal (M)	597	
271	St-Georges, Robert (M)	597	
272	Nitschke, Garry (M)	601	
273	Nitschke, Milton (M)	601	
274	Nitschke, Iola (F)	601	
275	Beauchemin, Christiane (F)	623	
276	Vanier, Cécile (F)	631	
277	Vanier, Jean (M)	631	
278	Leckie, Elizabeth (F)	723	
279	Martin, Michel (M)	723	
280	Vézina, Carole (F)	740	
281	Vézina François (M)	740	
282	Gervais, Monique (F)	748	
283	Gervais, Paul (M)	748	
284	Baril, Claude (M)	768	
285	Baril, Joanne (F)	768	J8T4Y6
286	Greer, Georgette (F)	776	
287	Greer, Roger (M)	776	
288	Legault, André (M)	780	
289	Legault, Francine (F)	780	
290	Girard, Liette (F)	784	
291	Girard, Robert (M)	784	
292	Bisson, Nicole (F)	788	
293	Bisson, Roger (M)	788	
294	Lemay, Huguette (F)	792	
295	Lemay, Michel (M)	792	
296	Allen, Hélène (F)	864	
297	Allen, Raymond (M)	864	
298	Dvorsky, Jaroslav (M)	R.R.1 Cantley (JOXILO)	
299	Meyer, Gertrude (F)	R.R. 1 Cantley (JOXILO)	
300	Weber, Adrian (M)	R.R. 1 Cantley (JOXILO)	
301	Weber, Jean-Robert(M)	R.R.1 Cantley (JOXILO)	
302	Weber, Margaret Anne (F)	R.R. 1 Cantley (JOXILO)	
303	Weber, Richard Robert (M)	R.R. 1 Cantley (JOXILO)	
304	Boisvenue, Maureen (F)	R.R. 1 Gatineau (J8VIBI	
305	Boisvenue, Paul (M)	R.R. 1 Gatineau (J8VIBI	
	MONT LUC		
306	Millette, Christiane(F)	3	J8VIM5
307	Millette, Jean-Pierre(M)	3	
308	Millette, Liette (F)	3	
309	Millette, Lyne (F)	3	
310	Pilon, Claire (F)	15	J8VIM6
311	Pilon, Fernand (M)	15	
312	Barbe, Armand (M)	17	J8VIM7
313	Barbe, Colette (F)	17	
314	Gosselin, Chantal (F)	18	J8VIM4
315	Sarrapuchiello, Tony(M)	18	
316	Mercier, Richard (M)	20	
317	Rhéault, Francine (F)	20	
318	Boivin, Gabrielle (F)	21	J8VIM8
319	Boivin, Maurice (M)	21	
320	Beaudoin, Hélène (F)	24	J8VIM4
321	Provencher, Denis (M)	24	
322	Lorrain, André (M)	25	J8VIM8
323	Paris, Jeanne (F)	25	
324	Sarazin, Aldoria (M)	26	J8VIM4
325	Sarazin, Helen (F)	26	
326	Lorrain, Line (F)	27	J8VIM8
327	Lorrain, Lucien (M)	27	
328	Bernier, Jacqueline (F)	27	
329	Montpetit, Luc (M)	28	J8VIM4
330	Robitaille, Line (F)	28	
331	Rochon, Carole (F)	29	J8VIM8
332	Rochon, Jean-Guy (M)	29	
333	Jackson, Marguerite (F)	31	
334	Major, Hubert (M)	31	
335	Bigras, Michel (M)	32	J8VIM4
336	Morisset, Suzanne (F)	32	

RURAL/RURALE

N° | page | N° | of/de

polling division / section de vote

electoral district/circonscription: Gatineau

certified / certifié — signature(s)-enumerator(s) / signature(s)-recenseur(s): Bernice Bérubé | Michèle Bigras

URBAN/URBAINE

N° 216 | page N° 3 | of/de 4

polling division / section de vote

164390

F 303 **PRELIMINARY LIST OF ELECTORS**

ELECTIONS CANADA

LISTE PRÉLIMINAIRE DES ÉLECTEURS

8.5M-7-79

This list of qualified electors for the polling division number as set out below was prepared for use at the pending federal election from information obtained at the enumeration and has been certified by the signature(s) below as to completeness and correctness so far as is possible.

La présente constitue la liste des électeurs de la section de vote dont le numéro apparaît plus bas préparée en vue de l'élection fédérale en cours d'après les renseignements recueillis lors du recensement. Le(s) recenseur(s) y a(ont) apposé sa(leur) signature, affirmant que cette liste est aussi complète et exacte que possible.

N°				N°
	MONT LUC			
337	Dorion, Guy (M)	33	J8VIM8	
338	Dorion, Hélène (F)	33		
339	Dorion, Johanne (F)	33		
340	Dorion, Marc	33		
341	Charlebois, Rachelle(F)	34	J8VIM4	
342	Fauteaux, Paul (M)	35	J8VIM8	
343	Sincennes, Louise (F)	35		
344	Corneau, Lyne (F)	36	J8VIM4	
345	Gaudet, André (M)	36		
346	Lusignan, Michel (M)	37	J8VIM8	
347	Lusignan, Sylvie (F)	37		
348	Marinier, Jeannine (F)	38	J8VIM4	
349	Marinier, Johanne (F)	38		
350	Marinier, Pierre (M)	38		
351	Duval, Fernande (F)	40		
352	Léger, André (M)	40		
353	Thibault, Carole (F)	42		
354	Thibault, Georgette(F)	42		
355	Thibault, Yvon (M)	42		
	STEPHANE			
356	Leblanc, Claire (F)	8	J8VIM9	
357	Leblanc, Marc (M)	8		
358	Leblanc, Robert (M)	8		
359	Raymond, Jacques (M)	14	J8VINI	
360	Raymond, Laura (F)	14		

RURAL/RURALE			electoral district/circonscription	URBAN/URBAINE		
N°	page		Gatineau	N°	page	
	N°	of/de		216	N° 4	of/de 4
polling division / section de vote			certified / certifié — signature(s)-enumerator(s) / signature(s)-recenseur(s): Bernice Bérubé / Michèle Marois	polling division / section de vote		

164391

F 303 **PRELIMINARY LIST OF ELECTORS**

85M-7-79

ELECTIONS CANADA

LISTE PRÉLIMINAIRE DES ÉLECTEURS

This list of qualified electors for the polling division number as set out below was prepared for use at the pending federal election from information obtained at the enumeration and has been certified by the signature(s) below as to completeness and correctness so far as is possible.

La présente constitue la liste des électeurs de la section de vote dont le numéro apparaît plus bas préparée en vue de l'élection fédérale en cours d'après les renseignements recueillis lors du recensement. Le(s) recenseur(s) y a(ont) apposé sa(leur) signature, affirmant que cette liste est aussi complète et exacte que possible.

N°			
	ANJOU		
1	Bourgon, Lynn (F)	4	J8T 6A6
2	Heafey, Nathalie (F)	4	
3	Heafey, Pierre (M)	4	
4	Lancaster, Elizabeth (F)	4	
5	Tessier, Pierre (M)	4	
6	Frenette, Donald (M)	8	
7	Frenette, Nicole (F)	8	
8	Lapointe, Lise (F)	10	
9	Lapointe, Rachel (F)	10	
10	Lapointe, Raymond (M)	10	
11	Gauthier, Gertrude (F)	14	
12	Houle, Gérard (M)	14	
13	Houle, Marie-France (F)	14	
14	Houle, Normand (M)	14	
	JUAN LES PINS		
15	Sigouin, Guy (M)	1	J8t 6B7
16	Coderre, Gérard (M)	3	
17	Morier-Coderre, Micheline(F)	3	
18	Racicot, Pierre (M)	5	
19	Camerlain? Jovette (F)	5	
20	Comeau, Germain (M)	7	
21	Comeau, Marie-Josée (F)	7	
22	Comeau, Pauline (F)	7	
23	Lajoie, Madeleine (F)	9	
24	Lajoie, Robert (M)	9	
25	Chabot, Liliane (F)	11	
26	Chabot, Louise (F)	11	
27	Chabot, Pierre (M)	11	
28	Houle, Ginette (F)	13	
29	Houle, Jocelyn (M)	13	
30	Houle, Nicole (F)	13	
31	Thauvette, Carmen (F)	15	
32	Thauvette, Laurent (M)	15	
33	Forget, Gilles (M)	21	
34	Savard-Forget, Yvette (F)	21	
35	Drolet, Daniel (M)	27	J8T 5X4
36	Drolet, Paul (M)	27	
37	Drolet, Marc (M)	27	
38	Drolet, Anne (F)	27	
39	Drolet, Yvon (M)	27	
40	Drolet, Fleurette (F)	27	
41	Khalifé, Francine (F)	29	
42	Khalifé, Najib (M)	29	
43	Laflamme, Gilberte (F)	33	
44	Laflamme, Louis (M)	33	
45	Saint-Jean, Denis (M)	35	
46	Saint-Jean, Francine (F)	35	
47	Matte-Pauzé, Hélène (F)	37	
48	Pauzé, Normand (M)	37	
49	Morin, Bertrand (M)	41	
50	Morin, Claire (F)	41	
51	Morin, Rémi (M)	41	
52	Côté, Antoine (M)	43	
53	Mainville-Côté, Mado(F)	43	
54	Pichette, Paul)M)	47	
55	Daigle, Gilles (M)	48	J8T 6H2
56	Saint-Laurent-Daigle, Nicole (F)	48	
57	Périn, Grégorio (M)	49	J8T 5X4
58	Périn, Jacqueline (F)	49	
59	Périn, Nathalie (F)	49	J8T 5X4
60	Creusot, André (M)	50	J8T 6H2
61	Creusot, Ginette (F)	50	
62	Grégoire, Hélène (F)	52	
63	Langevin, Richard (M)	52	
64	Guilbert, Jacques (M)	54	
65	Laforge, Denise (F)	54	
66	Guilbert, François (M)	54	
67	Généreux, Pierre Charles(M)	56	
68	Lacaille, Diane (F)	56	
	LAVANDOU		
69	Tihab, Maan (M)	1	J8T 5M3
70	Tihab, Rekaib (F)	1	
71	Doyon-Proulx, Julie (F)	3	
72	Proulx, Jean-Guy (M)	3	
73	Baroud, Jean (M)	4	J8T 5M2
74	Baroud, Louise (F)	4	
75	Mulligan, Gérard (M)	6	
76	Mulligan, Nicole (F)	6	
77	Debbané, Georges (M)	7	J8T 5M3
78	Echeverri, Dominique (M)	7	
79	Normand, Monique (F)	8	J8T 5M2
80	Normand, Yves (M)	8	
81	Delorme, France (M)	9	J8T 5M3
82	Delorme, Monique (F)	9	
83	Ménard, Lucie (F)	11	
84	Parent, Jocelyn (M)	11	
85	Lavallée, Serge (M)	13	
86	Sirois-Lavallée, Jocelyne(F)	13	
87	Duval, Hélène (F)	17	
88	Duval, Pierre (M)	17	
89	Trottier, Alain (M)	19	
90	Trottier, Madeleine (F)	19	
91	Le Page, Colette (F)	20	J8T 5M2
92	Le Page, Nathalie (F)	20	
93	Le Page, Yvon (M)	20	
94	Hébert, Louise (F)	21	J8T 5M3
95	Hébert, Robert (M)	21	
96	Bessette, Pierre (M)	22	J8T 5M2
97	Galipeau-Bessette, Diane(F)	22	
98	Galipeau, Robert (M)	22	
99	Pelletier, Ginette (F)	23	J8T 5M3
100	Pelletier, Jacques (M)	23	
101	Dubé, Gilles (M)	24	J8T 5M2
102	Dubé, Jocelyne (F)	24	
103	Dacosta, Eugène (M)	25	J8T 5M3
104	Dacosta, Manuella (F)	25	
105	Aubé, Jean-Guy (M)	26	J8T 5M2
106	Plante, Brigitte (F)	27	J8T 5M3
107	Plante, Nicole (F)	27	
108	Plante, Patrice (M)	27	
109	Savard, Bernard (M)	28	J8T 5M2
110	Savard, Jeannine (F)	28	
111	Savard, Luc (M)	28	
112	Savard, Marc (M)	28	
113	Dacosta, Louis (M)	29	J8T 5M3
114	Dacosta, Maria (F)	29	
115	Deguire, Ginette (F)	30	J8T 5M2

RURAL/RURALE

N° | page N° | of/de

polling division / section de vote

electoral district/circonscription: GATINEAU

certified / certifié — signature(s)-enumerator(s) / signature(s)-recenseur(s): Natalie Aubin

URBAN/URBAINE

N° 217 | page N° 1 | of/de 3

polling division / section de vote

F 303 **PRELIMINARY LIST OF ELECTORS**

8 5M-7-79

ELECTIONS CANADA

LISTE PRÉLIMINAIRE DES ÉLECTEURS

164392

This list of qualified electors for the polling division number as set out below was prepared for use at the pending federal election from information obtained at the enumeration and has been certified by the signature(s) below as to completeness and correctness so far as is possible.

La présente constitue la liste des électeurs de la section de vote dont le numéro apparaît plus bas préparée en vue de l'élection fédérale en cours d'après les renseignements recueillis lors du recensement. Le(s) recenseur(s) y a(ont) apposé sa(leur) signature, affirmant que cette liste est aussi complète et exacte que possible.

N°			
116	Jasmin, Pierre (M)	30	J8T 5M2
117	Charette, Fernand (M)	31	J8T 5M3
118	Charette, Madeleine (F)	31	
	MONTE-CARLO		
119	Lachapelle, Carole (F)	6	J8T 5K6
120	Lachapelle, Pierre (M)	6	
121	Deschamps-Larose, L. Yolande (F)	7	
122	Larose, Bernard (M)	7	J8T 5Z1
123	Larose, Stéphane (M)	7	
124	Chantigny, André (M)	8	J8T 5K6
125	Chantigny, Shirley (F)	8	
126	Morimanno, André (M)	10	
127	Morimanno, Louis (M)	10	
128	Morimanno, Pierre (M)	10	
129	Morimanno, Théresa (F)	10	
130	Storme, Jacques (M)	12	
131	Daoust, A.J. (M)	14	
132	Daoust, Rachel (F)	14	
133	Ross, Gilles (M)	16	
134	Ross, Nicole (F)	16	
135	Demers, Ginette (F)	18	
136	Demers, Gilles (M)	18	
137	Brousseau, Diane (F)	20	
138	Brousseau, Fernand (M)	20	
139	Brochu, Lysette (F)	22	
140	Brochu, Maurice (M)	22	
141	Grenier, Gaetan (M)	23	J8T 5Z2
142	Grenier, Danielle (F)	23	
143	Grenier, Jeanne (F)	23	
144	Kinkela, Annie (F(	24	J8T 5K6
145	Kinkela, Draga (F)	24	
146	Saint-Pierre, Hugues (M)	25	J8T 5Z2
147	Saint-Pierre, Liliane (F)	25	
148	Faucher, Jocelyne (F)	28	J8T 5K7
149	Faucher, Marcel (M)	28	
150	Beauregard, Claude (M)	30	
151	Chevrier, Simone (F)	30	
152	Chevrier-Beauregard, Claire (F)	30	
153	Blais-Pageot, Gisèle (F)	34	
154	Pageot, André (M)	34	
155	Brunelle, André (M)	35	J8T 5K8
156	Brunelle, Jocelyne (F)	35	
157	Brunelle, Patrice (M)	35	
158	Charron, Ghislaine (F)	36	J8T 5K7
159	Charron, Hélène (F)	36	
160	Charron, Lionel (M)	36	
161	Faubert, Terry (M)	36	
162	Lacelle, Carmen (F)	38	
163	Milone, Marcello (M)	39	J8T 5K8
164	Milone, Micheline (F)	39	
165	Picard, Pauline (F)	41	
166	Picard, Maurice (M)	41	
167	Lanthier, Jacques (M)	44	J8T 5K7
168	Lanthier, Yvonne (F)	44	
169	Robinson, Louise (F)	45	J8T 5K8
170	Robinson, Richard (M)	45	
171	Leclerc, René (m)	46	J8T 5K7
172	Rivet, Diane (F)	46	
173	Carrier, Aline (F)	48	
174	Carrier, Emile (M)	48	
175	Carrier, Jean (M)	48	J8T 5K7
176	Carrier, Louise (F)	48	
177	Glazer, Jacques (M)	50	
178	Glazer, Louise (F)	50	
179	Lajoie-Proux, Denise (F)	51	J8T 5K9
180	Proux, Pierre (M)	51	
181	Lajoie, Louise (F)	52	J8T 5K7
182	Lajoie, Michel (M)	52	
183	Dupré, Martine (F)	53	J8T 5K9
184	Dupré, Paul.F (M)	53	
	SAINT-RAPHAEL		
185	Samyn, Noël (M)	2	J8T 5L9
186	Bourgeoys, Pierre (M)	4	
187	Tremblay, Roger (M)	7	J8T 5M1
188	Tremblay, Lise (F)	7	
189	Moreau, Gilles (M)	8	J8T 5L9
190	Moreau, Ginette.G (F)	8	
191	Matte, Clément (M)	9	J8T 5M1
192	Racette, Claire (F)	9	
193	Gagné, Gilbert (M)	10	J8T 5L9
194	Gagné, Ginette (F)	10	
195	Cossette, Micheline (F)	11	J8T 5M1
196	DuPuis, Yves (M)	11	
197	Lecomte, Chantale (F)	12	J8T 5L9
198	Lecomte, Pierre (M)	12	
199	Vallières, Gaétan (M)	13	J8T 5M1
200	Vallières, Marjorie (F)	13	
201	Vallières, Michel (M)	13	
202	Blanchette, Jean-François (M)	14	
203	Blanchette, Lise (F)	14	J8T 5L9
204	Fauvel, André (M)	16	
205	Fauvel, Gervaise (F)	16	
206	Roy, André (M)	18	
207	Roy, Isabelle (F)	18	
208	Roy, Madeleine (F)	18	
209	Lacoste, André (M)	20	
210	Lacoste, Pierrette (F)	20	
211	Lacoste, Sophie (F)	20	
212	Lemay, Claire (F)	22	
213	Lemay, Gilles (M)	22	
214	Lemay, François (M)	22	
215	Larocque-Mullin, Louise (F)	28	
216	Mullin, Walter (M)	28	
217	David, Frédéric (M)	30	
218	David, Stéphane (M)	30	
219	David, Pauline (F)	30	
220	Lévesque, Guy (M)	31	J8T 5M1
221	Lévesque, Madeleine (F)	31	
222	Lapointe, Marc (M)	32	J8T 5L9
223	Lapointe, Simone (F)	32	
224	Lapointe, René (M)	32	
225	Begin, Denis (M)	33	J8T 5M1
226	Begin, Suzanne (F)	33	
227	Doepner, Michael (M)	34	J8T 5L9
228	Doepner, Micheline (F)	34	
229	Chabot, Huguette (F)	37	J8T 5M1
230	Chabot, Louis (M)	37	
231	Charron, Doris (F)	38	J8T 5L9
232	Charron, Jacques (M)	38	
233	Huneault, Lise (F)	39	J8T 5M1

RURAL/RURALE

N° | page | N° | of/de

polling division section de vote

electoral district/circonscription: GATINEAU

certified certifié

signature(s)-enumerator(s) / signature(s)-recenseur(s): Natalie Aubin

URBAN/URBAINE

N° 217 | page N° 2 | of/de 3

polling division section de vote

F 303 **PRELIMINARY LIST OF ELECTORS**

85M-7-79

ELECTIONS CANADA

164393

LISTE PRÉLIMINAIRE DES ÉLECTEURS

This list of qualified electors for the polling division number as set out below was prepared for use at the pending federal election from information obtained at the enumeration and has been certified by the signature(s) below as to completeness and correctness so far as is possible.

La présente constitue la liste des électeurs de la section de vote dont le numéro apparaît plus bas préparée en vue de l'élection fédérale en cours d'après les renseignements recueillis lors du recensement. Le(s) recenseur(s) y a(ont) apposé sa(leur) signature, affirmant que cette liste est aussi complète et exacte que possible.

N°			
234	Huneault, Pierre (M)	39	J8T 5M1
235	Paquin, Gilles (M)	40	J8T 5L9
236	Paquin, Lise (F)	40	
237	Dagenais, Gaston (M)	41	J8T 5M1
238	Dagenais, Madeleine (F)	41	
239	Lévesque, Françoise (F)	42	J8T 5L9
240	Lévesque, Réal (M)	42	
241	Alary, Dorothée (F)	44	
242	Alary, Judith (F)	44	
243	Alary, Marius (M)	44	
244	Cantin, René (M)	44	

N°

RURAL/RURALE			electoral district/circonscription	URBAN/URBAINE		
N°	page		GATINEAU	N°	page	
	N°	of/de		217	N° 3	of/de 3
polling division section de vote			certified signature(s)-enumerator(s) / signature(s)-recenseur(s) certifié	polling division section de vote		
			Natalie Aubin			

F 303 **PRELIMINARY LIST OF ELECTORS**

ELECTIONS CANADA

LISTE PRÉLIMINAIRE DES ÉLECTEURS

164394

8 5M-7-79

This list of qualified electors for the polling division number as set out below was prepared for use at the pending federal election from information obtained at the enumeration and has been certified by the signature(s) below as to completeness and correctness so far as is possible.

La présente constitue la liste des électeurs de la section de vote dont le numéro apparaît plus bas préparée en vue de l'élection fédérale en cours d'après les renseignements recueillis lors du recensement. Le(s) recenseur(s) y a(ont) apposé sa(leur) signature, affirmant que cette liste est aussi complète et exacte que possible.

Beau Vallon

N°			
1	Lemire, Normande (F)	4	J8T 5M9
2	Lemire, Fernand (M)	4	
3	Lévesque, Robert (M)	5	J8T 5N1
4	Lévesque, Kathleen (F)	5	
5	Lévesque, Norman (M)	5	
6	Lévesque, Louise (F)	5	
7	Fredette, Jocelyne (F)	6	J8T 5M9
8	Fredette, Alain (M)	6	
9	Banville, Mariette (F)	7	J8T 5N1
10	Banville, Yvon (M)	7	
11	Lefebvre, Lise (F)	8	J8T 5M9
12	Lefebvre, Maurice (M)	8	
13	Fortin, Marguerite (F)	10	J8T 5M9
14	Fortin, Gaston (M)	10	
15	Lebrun, Gérard (M)	11	J8T 5N1
16	Lebrun, Carla (F)	11	
17	Thériault, Rollande (F)	12	J8T 5M9
18	Plouffe, Jean-Pierre(M)	12	
19	Michon, Gilles (M)	13	J8T 5N1
20	Michon, Cynthia (F)	13	
21	Clavette, Lise (F)	14	J8T 5M9
22	Cléroux, Normand (M)	14	
23	Deschatelet, Roger (M)	15	J8T 5N1
24	Deschatelet, Madeleine(F)	15	
25	Lemyre, Raymond (M)	16	J8T 5M9
26	Lemyre, Louise (F)	16	
27	Yelle, Serge (M)	17	J8T 5N1
28	Yelle, Louise (F)	17	
29	Gueissaz, Pierre (M)	18	J8T 5M9
30	Gauthier, Hélène (F)	18	
31	Bourque, Françis (M)	19	J8T 5N1
32	Bourque, Françoise (F)	19	
33	Bouvier, Jacqueline (F)	25	J8T 5N2
34	Bouvier, Maurice (M)	25	
35	Landry, Gilles (M)	31	J8T 5N2
36	Ducharme, Lise (F)	31	
37	Larocque, Suzette (F)	39	J8T 5X8
38	Larocque-Charron, G. (F)	39	
39	Charron, Rhéal (M)	39	
40	Brouillette, Gérard (M)	41	J8T 5X8
41	Brouillette, Suzelle(F)	41	
42	Fortin, Gilles (M)	43	J8T 5X8
43	Fortin, Diane (F)	43	
44	Chiasson, Loretta (F)	45	J8T 5X8
45	Chiasson, Réjean (M)	45	
46	Allyson-Desjardins,L.(F)	49	J8T 5X8
47	Waters, Daniel (M)	51	J8T 5X8
48	Waters, Diane (F)	51	
49	Vézina, Lucie (F)	53	J8T 5X8
50	Girard, Luc (M)	53	
51	Marion, Bella (F)	59	J8T 5X8
52	Marion, Maurice (M)	59	
53	Larocque, A. (F)	60	J8T 5Z8
54	Larocque, Marcel (M)	60	
55	Parent, Maurice (M)	62	J8T 5Z8
56	Parent, Nicole (F)	62	
57	Bergeron, Robert (M)	64	J8T 5Z8
58	Bergeron, Berthe (F)	64	
59	Lapointe, Lynne (F)	66	J8T 5Z8
60	Lapointe, Michel (M)	66	
61	Kharyati, Marie (F)	68	J8T 5Z2
62	Blais-Chauvin, Michèle(F)	69	J8T 5X8
63	Chauvin, James (M)	69	
64	Léveillé, Claude (M)	70	J8T 5Z2
65	Léveillé, Gladys (F)	70	
66	Miron, Elizabeth (F)	71	J8T 5X8
67	Miron, Jacques (M)	71	
68	Henry, Daniel (M)	72	J8T 5Z8
69	Henry, Angeline (F)	72	
70	Ethier, Marcel (M)	73	J8T 5X8
71	Huard-Ethier, Diane (F)	73	
72	Renaud, Nicole (F)	74	J8T 5X8
73	Renaud, Roger (M)	74	
74	Boult, Richard (M)	75	J8T 5X8
75	D'Auray-Boult,M-F. (F)	75	
76	Lafleur, Louise (F)	76	J8T 5Z8
77	Lafleur, Jean-Guy (M)	76	
78	Schingh, Francine (F)	77	J8T 5X8
79	Schingh, Pierre (M)	77	
80	McDonnell, Brian (M)	78	J8T 5Z8
81	Casey, Jocelyne (F)	79	J8T 5X8
82	Casey, Richard (M)	79	
83	Demers, Reynald (M)	80	J8T 5Z8
84	Demers, Colette (F)	80	
85	Hébert, Michel (M)	81	J8T 5X8
86	Hébert, Hélène (F)	81	
87	Allard, Edgard (M)	86	J8T 5X9
88	Allard, Hélène (F)	86	
89	Allard, Mariane (F)	86	
90	Allard, Raymond (M)	86	
91	Allard, Jean (M)	86	
92	Hamway, Omer (M)	88	J8T 5X9
93	Hamway, Amale (F)	88	
94	Marcoux, Denise (F)	90	J8T 5X9
95	Marcoux, Léo (M)	90	
96	Marcoux, Chantal (F)	90	
97	Ferland, Marcel (M)	92	J8T 5X9
98	Ferland, Claude (M)	92	
99	Ferland, André (M)	92	
100	Bélair, Normand (M)	94	J8T 5X9
101	Bélair, Suzanne (F)	94	
102	Gagné, Paul (M)	96	J8T 5X9
103	Gagné, Francine (F)	96	

RURAL/RURALE

N° | page | N° | of/de

polling division / section de vote

electoral district/circonscription: Gatineau

certified / certifié

signature(s) enumerator(s) / signature(s) recenseur(s)

URBAN/URBAIN

N° 218 | page 1 | of/de 4

polling subdivision / subdivision de vote

164395

F 303 **PRELIMINARY LIST OF ELECTORS**

ELECTIONS CANADA

LISTE PRÉLIMINAIRE DES ÉLECTEURS

8.5M-7-79

This list of qualified electors for the polling division number as set out below was prepared for use at the pending federal election from information obtained at the enumeration and has been certified by the signature(s) below as to completeness and correctness so far as is possible.

La présente constitue la liste des électeurs de la section de vote dont le numéro apparaît plus bas préparée en vue de l'élection fédérale en cours d'après les renseignements recueillis lors du recensement. Le(s) recenseur(s) y a(ont) apposé sa(leur) signature, affirmant que cette liste est aussi complète et exacte que possible.

Cannes

N°				
104	Sarrazin, Fabienne (F)	1	J8T	5N4
105	Sarrazin, Georges (M)	1		
106	Barrette, Jean-Marie (M)	3	J8T	5N4
107	Geoffroy-Kruger, C. (F)	11	J8T	5Z4
108	Geoffroy, Gaetane (F)	11		
109	Cardinal, Clément (M)	11		
110	Cardinal, Chantal (F)	11		
111	Henry, Rachel (F)	12	J8T	5M5
112	Henri, Yvon (M)	12		
113	Couillard, Louise (F)	13	J8T	5Z4
114	Couillard, Robert (M)	13		
115	Parent, Armande (F)	14	J8T	5M5
116	Parent, André (M)	14		
117	Longtin, Marie-Pierre (F)	15	J8T	5Z4
118	Chénier, Guy (M)	15		
119	Roure, Pierre (M)	16	J8T	5M5
120	Roure, Fanny (F)	16		
121	Roure, Marie-Pierre (F)	16		
122	Roure, Fabienne (F)	16		
123	Filion, André (M)	18	J8T	5M5
124	Bergeron, Louise (F)	18		
125	Tessier, Jean-François(M)	19	J8T	5Z4
126	Tessier, Jean-Michel (M)	19		
127	Tessier, Michelle (F)	19		
128	Ambroise, Patrick (M)	20	J8T	5M5
129	Audant-Ambroise,S. (F)	20		
130	Bédard, Suzanne (F)	22	J8T	5M5
131	Tellier, Raymond (M)	22		
132	Beaudry, Lorna (F)	24	J8T	5M5
133	Beaudry, Michel (M)	24		
134	Dubé, Louis (M)	26	J8T	5M5
135	Dubé, Madeleine (F)	26		
136	Dubé, Paul (M)	26		
137	Dubé, Yvon (M)	26		
138	Gervais-Kinsley,T. (F)	28	J8T	5M5
139	Gervais, Daniel (M)	28		
140	Therrien, Solange (F)	30	J8T	5M5
141	Sicard, Pierre (M)	30		
142	Lazard, Roger (M)	32	J8T	5M5
143	Lazard, Mariette (F)	32		
145	Lazard, Jean (M)	32		
146	Lazard, Josée (F)	32		
147	Tremblay, Eric (M)	33	J8T	5X6
148	Tremblay, Gaston (M)	33		
149	Tremblay, Monique (F)	33		
150	Dacosta, José (M)	34	J8T	5M5
151	Dacosta, Maria (F)	34		
152	Landry, Lise (F)	36	J8T	5M5
153	Landry, Louis-Philippe(M)	36		
154	Landry, Hélène (F)	36		
155	Landry, Suzanne (F)	36		
156	Aleu, Lucie (F)	37	J8T	6B6
157	Aleu, Pierre (M)	37		
158	Giroux, Thérèse (F)	38	J8T	5M5
159	Giroux, Robert (M)	38		
160	Giroux, Benoît (M)	38		
161	Giroux, André (M)	38		
162	Proulx, Carol (M)	39	J8T	6B6
163	Proulx, Nicole (F)	39		
164	Proulx, Brigitte (F)	39		
165	Bériault, Jean-Eudes(M)	40	J8T	5M5
167	Bériault, Annette (F)	40		
168	Thibault, Micheline (F)	41	J8T	6B6
169	Chabot, Yvon (M)	41		
170	Fournier, Léo (M)	42	J8T	5M5
171	Fournier, Annette (F)	42		
172	Stogaitis, Ginette (F)	43	J8T	6B6
173	Dumouchel, Bernard (M)	43		
174	Bergeron, Elcine (F)	45	J8T	6B6
175	Bergeron, Nicole (F)	45		
176	Bergeron, Michel (M)	45		
177	Paris, Louise (F)	47	J8T	6B6
178	Paris, Marc (M)	47		
179	Fortin, Odette (F)	48	J8T	6B5
180	Lavoie, Gilles (M)	48		
181	Alain, Diane (F)	51	J8T	5X7
182	Genest, Denis (M)	51		
183	Cusson, Sandra (F)	52	J8T	6B5
184	Cusson, Gérard (M)			
185	Kroetsch, Kenneth (M)	53	J8T	5X7
186	Kroetsch, Danielle (F)	53		
187	Moreau, Lise (F)	54	J8T	6B5
188	Sabourin, Jean (M)	54		
189	Gauvreau, Lisette (F)	55	J8T	5X7
190	Prosseau, Gilles (M)	55		
191	Thompson, Wayne (M)	57	J8T	5X7
192	Thompson, Gabrielle (F)	57		
193	Roy, Donald (M)	58	J8T	6B5
194	Roy, Monique (F)	58		
195	Tremblay, Jeannette(F)	59	J8T	5X7
196	Tremblay, Robert (M)	59		
197	Tremblay, Carole (F)	59		
198	Velho, Antonio (M)	60	J8T	6B5
199	Velho, Immaculada (F)	60		
200	Sabalçagaray,M-C.(F)	62	J8T	6B5
201	Sabalçagaray,D. (M)	62		
202	Wattum, Thérèse (F)	66	J8T	6B5
203	Wattum, Roger (M)	66		
204	Savard, Chantal (F)	396	J8T	6B1
205	Savard, Daniel (M)	396		

RURAL/RURALE

N° | page

N° | of/de

polling division / section de vote

electoral district/circonscription: Gatineau

certified / certifié — signature(s) enumerator(s) / signature(s)-recenseur(s)

URBAN/URBAIN

N° 218 | page N° 2 of/de 4

polling division / section de vote

F 303 **PRELIMINARY LIST OF ELECTORS**

8 5M-7 79

ELECTIONS CANADA

LISTE PRÉLIMINAIRE DES ÉLECTEURS

164396

This list of qualified electors for the polling division number as set out below was prepared for use at the pending federal election from information obtained at the enumeration and has been certified by the signature(s) below as to completeness and correctness so far as is possible.

La présente constitue la liste des électeurs de la section de vote dont le numéro apparaît plus bas préparée en vue de l'élection fédérale en cours d'après les renseignements recueillis lors du recensement. Le(s) recenseur(s) y a(ont) apposé sa(leur) signature, affirmant que cette liste est aussi complète et exacte que possible.

N°	Menton			N°	St-Tropez		
206	Hubert, Gilles (M)	2	J8T 5M6	254	Titus, Adilia (F)	1	J8T 6C9
207	Hubert, Prose Marie (F)	2		255	Titus, Jacelyn (M)	1	
208	Kanahan, Lilianne (F)	3	J8T 5M7	256	Woe, Olivia (F)	1	
209	Kanahan, Georges (M)	3		257	Lefebvre, Claudette (F)	4	J8T 6C8
210	Kanahan, Kanahan (M)	3		258	Lefèbvre, Denis (M)	4	
211	Kanahan, Nadia (F)	3		259	Doucet, Pauline (F)	8	J8T 6C8
212	Kanahan, Philippe (M)	3		260	Roy, Rhéal (M)	8	
213	Chantous, Maryse (F)	4	J8T 5M6	261	Sarda, Jean-Paul (M)	10	J8T 6C8
214	Chantous, Michel (M)	4		262	Dugal-Sarda, N. (F)	10	
215	Marleau, Lucien (M)	5	J8T 5M7	263	Bellemare, Maurice (M)	11	J8T 6C9
216	Marleau, Lucette (F)	5		264	Bellemare, Danielle (F)	11	
217	Gauthier, André (M)	7		265	Fortin, Rita (F)	12	J8T 6C8
218	Lessard, Pierre (M)	9		266	Fortin, Yvon (M)	12	
219	Lessard, Suzanne (F)	9		267	Fortin, Nathalie (F)	12	
220	Lessard, Stéphane (M)	9		268	Fortin, Martine (F)	12	
221	Lessard, Carolyne (F)	9		269	Labrecque, Louis (M)	13	J8T 6C9
222	Schuardz, Donald (M)	10	J8T 5M8	270	Labrecque, Patricia (F)	13	
223	Schuardz, Louise (F)	10		271	Chouinard, Jean (M)	15	J8T 6C9
224	McDougall-Gagon, S. (F)	11	J8T 5M7	272	Bochmer, Diane (F)	16	J8T 6C8
225	Gagnon, André (M)	11		273	Bochmer, John (M)	16	
226	Laurin, Claude (M)	12	J8T 5M8	274	Moncion, Reine (F)	17	J8T 6C9
227	Laurin, Marie-Claire	12		275	Moncion, Jean-Charles (M)	17	
228	Loiselle, Jeanine (F)	13	J8T 5M7	276	Rozon, André (M)	18	J8T 6C8
229	Auger, Michèle (F)	14	J8T 5M8	277	Rozon, Colette (F)	18	
230	Lalonde, Louis (M)	15	J8T 5M7	278	Baribeau, Bernard (M)	19	J8T 6C9
231	Lalonde, Louise (F)	15		279	Baribeau, Monique (F)	19	
232	Giroux, Thérèse (F)	16	J8T 5M8	280	Baribeau, Louise (F)	19	
233	Giroux, Ronald (M)	16		281	Taillefer, Nicole (F)	20	J8T 6C8
234	Faucher, Bernard (M)	17	J8T 5M7	282	Taillefer, Jean (M)	20	
235	Faucher, Claire (F)	17		283	Cayouette, Danald (M)	21	J8T 6C9
236	Larocque, Roland (M)	18	J8T 5M8	284	Cayouette, Elizabeth (F)	21	
237	Larocque, Lyse (F)	18		285	Nault, Denise (F)	22	J8T 6C8
238	Lacousière, Claire (F)	19	J8T 5M7	286	Nault, Richard (M)	22	
239	Lacousière, Gilles (M)	19		287	Gingras, Michel (M)	23	J8T 6C9
240	Bélanger, Cécile (F)	21	J8T 5M7	288	Thibault, Monique (F)	23	
241	Bélanger, Richard (M)	21		289	Couillard, Serge (M)	24	J8T 6C8
242	Rochon, Marc (M)	21		290	Lavoie, Monique (F)	24	
243	Brunet-Rochon, Andrée (F)	21		291	Jarvis, Phillip (M)	25	J8T 6C9
244	Gauthier, Raymond (M)	25	J8T 5M7	292	Lavoie, Denise (F)	25	
245	Picard, Renée (F)	25		293	Desmarais, Michel (M)	26	J8T 6C8
246	Larose, Louise (F)	27	J8T 5M7	294	Desmarais, Hélène (F)	26	
247	Larose, Réjean (M)	27		295	Gosselin, Micheline (F)	27	J8T 6C9
248	Rybnicky, Louise (F)	28	J8T 5M8	296	Gosselin, Michel (M)	27	
249	Rybnicky, Serge (M)	28		297	Poulin, Lucien (M)	30	J8T 6C8
250	[illegible] (M)	29		298	Poulin, Murielle (F)	30	
251	[illegible] ENTE (F)	29		299	Fournel, Denise (F)	31	J8T 6C9
252	Lamande, Ghislaine (F)	30	J8T 5M8	300	Fournel, Paul (M)	31	
253	Lamande, André (M)	30		301	Coté, Jean-Guy (M)	32	J8T 6C8
				302	Legault, Marie-Josée (F)	32	
				303	Ayotte, Elsie (F)	34	J8T 6C8
				304	Ayotte, René (M)	34	
				305	Verreau, Edward (M)	36	J8T 6C8
				306	Verreau, Lucie (F)	36	
				307	Laramée, Mariette (F)	40	J8T 6C8
				308	Cantin, Simon (M)	40	
				309	Nadeau, Madeleine (F)	42	J8T 6C8
				310	Tanguay, Hervé (M)	42	

RURAL/RURALE

N° | page | N° | of/de

polling division / section de vote

electoral district/circonscription: Gatineau

certified / certifié | signature(s) enumerator(s) / signature(s)-recenseur(s)

URBAN/URBAIN

N° 218 | page N° 3 of/de 4

polling division / section de vote

F 303 **PRELIMINARY LIST OF ELECTORS**

85M-7-79

ELECTIONS CANADA

164397

LISTE PRÉLIMINAIRE DES ÉLECTEURS

This list of qualified electors for the polling division number as set out below was prepared for use at the pending federal election from information obtained at the enumeration and has been certified by the signature(s) below as to completeness and correctness so far as is possible.

La présente constitue la liste des électeurs de la section de vote dont le numéro apparaît plus bas préparée en vue de l'élection fédérale en cours d'après les renseignements recueillis lors du recensement. Le(s) recenseur(s) y a(ont) apposé sa(leur) signature, affirmant que cette liste est aussi complète et exacte que possible.

N°				N°
	Vence			
311	Lefebvre, Hélène (F)	2	J8T 5Z3	
312	Graham, Michael (M)	2		
312	Aubin, Aline (F)	4	J8T 5Z3	
313	Aubin, Pierre (M)	4		
314	Aubin, Natalie (F)	4		
	Ville-Franche			
315	Morin, Alain (M)	3	J8T 6E1	
316	Morin, Micheline (F)	3		
317	Proulx, Jacqueline (F)	5	J8T 6E1	
318	Proulx, Claude (M)	5		
320	Grenier, Francine (F)	6	J8T 6J6	
321	Tremblay, Lise (F)	7	J8T 6E1	
322	Forest, Yvan (M)	7		
323	Treaudecoeli, Brian (M)	9	J8T 6E1	
324	Treaudecoeli, Micheline(F)	9		
325	Thomas, Normon (M)	11	J8T 6E1	
326	Geoffroy-Thomas, N. (F)	11		
327	Bélanger, Jean (M)	13	J8T 6E1	
328	Bouvier, Françoise (F)	13		
329	Couto, Linda (F)	14	J8T 6K3	
330	Couto, Manuel (M)	14		
331	Pelletier, Ghislaine	15	J8T 6E1	
332	Leblanc, André (M)	15		
333	Therrien, Alain (M)	16	J8T 6J6	
334	Ippersiel-Therrien, C.(F)	16		
335	Hubert, François (M)	17	J8T 6E1	
336	Hubert, Ginette (F)	17		
337	Legault, Luc (M)	18	J8T 6J6	
338	Legault, Ginette (F)	18		
339	Legault, Gérard (M)	19	J8T 6E1	
340	Legault, Annette (F)	19		
341	Veilleux, Jocelyn (M)	20	J8T 6J6	
342	Aubry, Michel (M)	21	J8T 6E1	
343	Aubry, Linda (F)	21		
344	Mendo, Marino (M)	22	J8T 6J6	
345	Vincent, Danielle (F)	22		
346	Prégent, Pierre (M)	24	J8T 6J6	
347	Prégent, Francine (F)	24		
348	Lacasse, Daniel (M)	25	J8T 6E1	
349	Lacasse, Caroll (F)	25		
350	Lafond, Gilbert (M)	26	J8T 6J6	
351	Lafond, Christiane (F)	26		
352	Bolduc, André (M)	29	J8T 6E1	
353	Bolduc, Louise (F)	29		
354	Lamarche, Richard (M)	30	J8T 6J6	
355	Alain, Carole (F)	30		
356	Manseau, Pierre (M)	31	J8T 6E1	
357	Plouffe-Manseau, C. (F)	31		
358	Meunier, Carole (F)	32	J8T 6J6	
359	Meunier, Maurice (M)	32		
360	Delisle, Jean (M)	23	J8T 6E1	
361	Delisle, Michèle (F)	23		
362	Bourrassa, Richard (M)	20	J8T 6V6	
363	Blais, Hélène (F)	20		

RURAL/RURALE

N° | page | N° | of/de

polling division / section de vote

electoral district/circonscription: Gatineau

certified / certifié — signature(s)-enumerator(s) / signature(s)-recenseur(s)

URBAN/URBAIN

N° 218 | page N° 4 | of/de 4

polling division / section de vote

F 303 **PRELIMINARY LIST OF ELECTORS**

8.5M-7-79

ELECTIONS CANADA

164398

LISTE PRÉLIMINAIRE DES ÉLECTEURS

This list of qualified electors for the polling division number as set out below was prepared for use at the pending federal election from information obtained at the enumeration and has been certified by the signature(s) below as to completeness and correctness so far as is possible.

La présente constitue la liste des électeurs de la section de vote dont le numéro apparaît plus bas préparée en vue de l'élection fédérale en cours d'après les renseignements recueillis lors du recensement. Le(s) recenseur(s) y a(ont) apposé sa(leur) signature, affirmant que cette liste est aussi complète et exacte que possible.

N°			
		Antibes	
1	Choueiri, Hassib (m)	4	J8T-5N9
2	Choueiri, Rose (f)	4	
3	Montgrain, Jean (m)	5	J8T-5P1
4	Montgrain, Marthe (f)	5	
5	Borg, Paul (m)	6	J8T-5N9
6	Jacques, Chantal (f)	6	
7	Tardif, Jean-Roch (m)	7	J8T-5P1
8	Ouellette, Doris (f)	7	
9	Theriault, Jocelyne (f)	8	J8T-5N9
10	Theriault, Larry (m)	8	
11	Dacosta, Francisco (m)	9	J8T-5P1
12	Dacosta, Maria Laura (f)	9	
13	Remigio, Therese (f)	9	
14	Martel, Ginette (f)	10	J8T-5N9
15	Martel, Jean-Pierre (m)	10	
16	Labrie, Guy (m)	13	J8T-5P1
17	Fleury, Huguette (f)	13	
18	Beausoleil, Charlotte (f)	15	
19	Beausoleil, Maurice (m)	15	
20	Lafreniere, Jean (m)	16	J8T-5N9
21	Couto, Ermelinda (f)	17	J8T-5P1
22	Couto, Jose (m)	17	
23	Theriault, Jacques (m)	18	J8T-5N9
24	Theriault, Therese (f)	18	
25	Bastien, Mireille (f)	19	J8T-5P1
26	Bastien, Claude (m)	19	
27	Lenage, Denis (m)	21	
28	Lepage, Genevieve (f)	21	
29	Houle, Denis (m)	22	J8T-5N9
30	Houle, Therese (f)	22	
31	Houle, Georges (m)	22	
32	Houle, Danielle (f)	22	
33	Houle, Louise (f)	22	
34	Lauzon, Denise (F)	23	J8T-5P1
35	Lauzon, Gerald (m)	23	
36	Cloutier, Charles (m)	24	J8T-5N9
37	Cloutier, Monique (f)	24	
38	Martin, Marilyn (f)	25	J8T-5P1
39	Rodrigue, Philippe (m)	25	
40	Dubrule, Michelle (f)	26	J8T-5N9
41	Dubrule, Robert (m)	26	
42	Barbeau, Denis (m)	27	J8T-5P1
43	Barbeau, Cynthia (f)	27	
44	Bellerose, Diane (f)	28	J8T-5N9
45	Bellerose, Pierre-Paul (m)	28	
46	Lessard, Lise (f)	29	J8T-5P1
47	Lessard, Richard (m)	29	
48	Marion, Nicole (f)	30	J8T-5N9
49	Marion, Pierre (m)	30	
50	Major, Louise (f)	31	J8T-5P1
51	Desrochers, Alain (m)	31	
52	Constantineau, Benoit (m)	32	J8T-5N9
53	Jean, Marielle (f)	32	
54	Fortier, Paul (m)	33	J8T-5P1
55	Fortier, Carolle (f)	33	
56	Tremblay, Claude (m)	35	
57	Tremblay, Lucie (f)	35	
58	Leblanc, Adrien (m)	37	
59	Dufour-Leblanc, Jaqueline (f)	37	
60	Boilard, Margaret (f)	38	J8T-5X5
61	Boilard, Jean-Marie (m)	38	
62	Chantal, Rosanna (f)	39	J8T-5P1
63	Chantal, Alain (m)	39	
64	Chatillon, Luc (m)	40	J8T-5x5
65	Chatillon, Odette (f)	40	
66	Chatillon, Guy (m)	40	
67	Larouche, Roger (m)	41	J8T-5P1
68	Larouche, France (f)	41	
69	Joanisse, Andre (m)	42	J8T-5X5
70	Ouellette, Andree (f)	43	J8T-5P1
71	Ouellette, Denis (m)	43	
72	Lyrette, Jean-Francois (m)	44	J8T-5X5
73	Lyrette, Suzanne (f)	44	
74	Lyrette, Yvette (f)	44	
75	Lyrette, Jos (m)	44	
76	Lepage, Madeleine (f)	45	J8T-5P1
77	Desbiens, Adrien (m)	46	J8T-5X5
78	Desbiens, Geraldine (f)	46	
79	Barabe, Donald (m)	49	J8T-5P1
80	Barabe, Carole (f)	49	
		Cassis	
81	Lepage, Danielle (f)	4	J8T-5Y1
82	Tremblay, Gildas (m)	4	
83	Auger, Janine (f)	6	
84	Auger, Rolland (m)	6	
85	Brown, Thomas (m)	8	
86	Page, Danielle (f)	8	
87	Landry, Veronique (f)	9	J8T-5Y2
88	Nadeau, Marc (m)	9	
89	Jacques, Ronald (m)	10	J8T-5Y1
90	Jacques, Nicole (f)	10	
91	Lemery, Andre (m)	12	
92	Lemery, Lucille (f)	12	
93	Lemery, Luc (m)	12	
94	Blais, Pierrette (f)	13	J8T-5Y2
95	Aubert, Sonia (f)	13	
96	Chartrant, Jean-Pierre (m)	13	
97	Germain, Madeleine (f)	14	J8T-5Y1
98	Germain, Andre (m)	14	
99	Chenail-Trepanier Joanne (f)	15	J8T-5Y2
100	Trepanier, Jean-Francois (m)	15	
101	Verner, Gilles (m)	16	J8T-5Y1
102	Verner, Sandra (f)	16	
103	Chenard, Noella (f)	17	J8T-5Y2
104	Chenard, Jean-Paul (m)	17	
105	Simard, Rejean (m)	18	J8T-5Y1
106	Simard, Jocelyne (f)	18	
107	D'Auray, Francine (f)	19	J8T-5Y2
108	Pineault, Michel (m)	19	
109	Lapensee, Gaston (m)	20	J8T-5Y1
110	Lapensee, Cecile (f)	20	
111	Landry, Cecile (f)	21	J8T-5Y2
112	Landry, Richard (m)	21	
113	Roy, Raymond (m)	22	J8T-5Y1
114	Roy, Yolande (f)	22	
115	Simard, Chantal (f)	23	J8T-5Y2
116	Simard, Jacques (m)	23	
117	Simard, Jacqueline (f)	23	
118	Houle, Diane (f)	24	J8T-5Y1
119	Houle, Michel (m)	24	
120	Masse, Diane (f)	25	J8T-5Y2
121	Legault, Philippe (m)	25	
122	Giguere, Pierre (m)	26	J8T-5Y1

RURAL/RURALE

N° | page N° | of/de

polling division / section de vote

electoral district/circonscription

Gatineau

certified / certifié

signature(s)-enumerator(s) / signature(s)-recenseur(s)

Carol Cantin

URBAN/URBAINE

N° 219

page N° 1 of/de 3

polling division / section de vote

F 303 **PRELIMINARY LIST OF ELECTORS**

85M-7-79

ELECTIONS CANADA

LISTE PRÉLIMINAIRE DES ÉLECTEURS 164399

This list of qualified electors for the polling division number as set out below was prepared for use at the pending federal election from information obtained at the enumeration and has been certified by the signature(s) below as to completeness and correctness so far as is possible.

La présente constitue la liste des électeurs de la section de vote dont le numéro apparaît plus bas préparée en vue de l'élection fédérale en cours d'après les renseignements recueillis lors du recensement. Le(s) recenseur(s) y a(ont) apposé sa(leur) signature, affirmant que cette liste est aussi complète et exacte que possible.

N°			
123	Giguere, Diane (f)	26	J8T-5Y1
124	Brabant, Robert (m)	28	
125	Brabant, Carole (f)	28	
126	Goulet, Raymond (m)	30	
127	Goulet, Louise (f)	30	
	Castillou		
128	Perreault, Marie (f)	2	J8T-5S5
129	Perreault, Marcel (m)	2	
130	Therrien, Jacqueline (f)	3	J8T-5Y3
131	Therrien, Gaston (m)	3	
132	Filion, Yvette (f)	4	J8T-5S5
133	Filion, Fernand (m)	4	
134	Lamothe, Liette (f)	6	
135	Lamothe, Claude (m)	6	
136	Rieger, Lise (f)	7	J8T-5Y3
137	Rieger, Russell (m)	7	
138	Rouleau, Paul (m)	8	J8T-5S5
139	Rouleau, Guy jr. (m)	8	
140	Rouleau, Helene (f)	8	
141	Rouleau, Suzanne (f)	8	
142	Rouleau, Guy (m)	8	
143	Morin, Solange (f)	9	J8T-5Y3
144	Chin, S.B. (m)	9	
145	Bolduc, Suzanne (f)	10	J8T-5S5
146	Bolduc, Gilles (m)	10	
147	St-Martin, Claudette (f)	11	J8T-5Y3
148	St-Martin, Daniel (m)	11	
149	St-Martin, Marcel (m)	11	
150	St-Martin, Jeannine (f)	11	
151	St-Martin, Colette (f)	11	
152	Bisson, Danielle (f)	12	J8T-5S5
153	Prud'Homme, Cecile (f)	12	
154	Prud'Homme, Omer (m)	12	
155	Prud'Homme, Rodrigue (m)	12	
156	Lacroix, Colette (f)	13	J8T-5Y3
157	Lacroix, Jean-Guy (m)	13	
158	Boutot, Marielle (f)	14	J8T-5S5
159	Boutot, Willard (m)	14	
160	Labonte, Paule (f)	15	J8T-5Y3
161	Labonte, Denis (m)	15	
162	Gamache, Denise (f)	16	J8T-5S5
163	Boucher, Louis (m)	16	
164	Tasse, Denis (m)	18	
165	Tasse, Anne-Marie (f)	18	
166	Proulx, Gratien (m)	19	J8T-5Y3
167	Michaud, Claire (f)	19	
168	Barnes, Peter (m)	21	J8T-5Y3
169	Barnes, Madeleine (f)	21	
170	Beauvais, Bernard (m)	23	
171	Beauvais, Madeleine (f)	23	
172	Gougeon, Daniel (m)	25	
173	Gougeon, Joyce (f)	25	
174	Seguin, Jean (m)	27	
175	Seguin, Nicole (f)	27	
176	Lacroix, Stephane (m)	33	J8T-5S3
177	Lacroix, Nicole (f)	33	
178	Lacroix, Francois (m)	33	

N°			
179	Lafond, Andre (m)	37	J8T-5S3
180	Lafond, Louise (f)	37	
181	Denis, Louis-Robert (m)	41	J8T-5S5
182	Denis, France (f)	41	
183	Lapointe, Sergine (f)	43	J8T-6B4
184	Lapointe, Real (m)	43	
185	Levesques, Diane (f)	45	
186	Levesques, Andre (m)	45	
187	Viau, Agathe (f)	47	J8T-4B6
188	Viau, Jean-Paul (m)	47	
189	Couturier, Nicole (f)	48	J8T-5S6
190	Couturier, Gilles (m)	48	
191	Mercier, Gilles (m)	50	
192	Mercier, Christiane (f)	50	
193	Devault, Raymonde (f)	52	
194	Asselin, Jean-Claude (m)	52	
195	Lapalice, Robert (m)	53	J8T-5Y4
196	Trepanier, Francine (f)	53	
197	Gallant-Chenier, Joanne (f)	54	J8T-5S6
198	Chenier, Richard (m)	54	
199	Grondin, Fernand (m)	55	J8T-5Y4
200	Grondin, Fernande (f)	55	
201	Sabourin, Yvon (m)	56	J8T-5S6
202	Gauthier, Lise (f)	56	
203	Cote, Paul (m)	57	J8T-5Y4
204	Cote, Monique (f)	57	
205	Cote, Gilbert (m)	57	
206	Cote Ghyslaine (f)	58	
207	Roy, Jean-Pierre (m)	58	J8T-5S6
208	Hamel, Luc (m)	59	J8T-5Y4
209	Hamel, Marc (m)	59	
210	Hamel, Angele (f)	59	
211	Hamel, Andre (m)	59	
212	Poirier, Murielle (f)	60	J8T-5S6
213	Vallieres, Serge (m)	61	J8T-5Y4
214	Vallieres, Nicole (f)	61	
215	Boucher, Johanne (f)	62	J8T- 5S6
216	Boucher, Pierre (m)	62	
217	Halle, Marc-Andre (m)	63	J8T-5Y4
218	Halle, Diane (f)	63	
219	Poulin, Francine (f)	64	J8T-5S6
220	Poulin, Gilles (m)	64	
221	Collin, Helene (f)	65	J8T-5Y4
222	Collin, Gerard (m)	65	
223	Monfils, Madeleine (f)	66	J8T-5S6
224	Monfils, Gilles (m)	66	
225	Lavigne, Madeleine (f)	67	J8T-5Y4
226	Lavigne, Hubert (m)	67	
227	Lachapelle, Carole (f)	68	J8T-5S6
228	Lachapelle, Roger (m)	68	
229	Dacosta, Jorgina (f)	69	J8T-5Y4
230	Dacosta, augustin (m)	69	
231	Huard, Francine (f)	70	J8T-5S6
232	Fortier, Pierre (m)	70	
233	Boisvenue, Nicole (f)	71	J8T-5Y4
234	Abbott, Anita (f)	71	
235	Abbott, Verner (m)	71	
236	Vaillant, Marthe (f)	72	J8T-5S6
237	Vaillant, Raymond (m)	72	
238	Crepaud, Ginette (f)	74	
239	Crepaud, Jean-Francois (m)	74	
240	Labelle, Francine (f)	75	J8T-5Y5

RURAL/RURALE

N° | page N° | of/de

polling division / section de vote

electoral district/circonscription: Gatineau

certified / certifié — signature(s)-enumerator(s) / signature(s)-recenseur(s): Carol Cantin

URBAN/URBAINE

N° 219 | page N° 2 | of/de 3

polling division / section de vote

F 303 **PRELIMINARY LIST OF ELECTORS**

8.5M-7-79

ELECTIONS CANADA

164400

LISTE PRÉLIMINAIRE DES ÉLECTEURS

This list of qualified electors for the polling division number as set out below was prepared for use at the pending federal election from information obtained at the enumeration and has been certified by the signature(s) below as to completeness and correctness so far as is possible.

La présente constitue la liste des électeurs de la section de vote dont le numéro apparaît plus bas préparée en vue de l'élection fédérale en cours d'après les renseignements recueillis lors du recensement. Le(s) recenseur(s) y a(ont) apposé sa(leur) signature, affirmant que cette liste est aussi complète et exacte que possible.

N°				
241	Labelle, Denys (m)	75	J8T-5Y5	
	Des Rapides			
242	Poirier, Daniel (m)	2	J8T-5K1	
243	Poirier, Brenda (f)	2		
244	Cannavino, Ginette (f)	3	J8T-5K2	
245	Cannavino, Tonny (m)	3		
246	Simard, Micheline (f)	4	J8T-5K1	
247	Simard, Jean (m)	4		
248	Richard, Lauriette (f)	5	J8T-5K2	
249	Richard, Omer (m)	5		
250	Proulx, Raymond (m)	6	J8T-5K1	
251	Cliche, Lucie (f)	7	J8T-5K2	
252	Cliche, Michel (m)	7		
253	Bouchard, Gilles (m)	8	J8T-5K1	
254	Bouchard, Muricille (f)	8		
255	Gougeon, Gaston (m)	9	J8T-5K2	
256	Gougeon, Nicole (f)	9		
257	Cadotte, Marguerite (f)	10	J8T-5K1	
258	Cadotte, Paul(m)	10		
259	Bacon, Olympe (f)	11	J8T-5K2	
260	Dussault, Ghislain (m)	11		
261	Dussault, Solange (f)	11		
262	Dussault, Gabriel (m)	11		
263	Hebert, Mario (m)	11		
264	Widmer, Pierre (m)	13		
265	Widmer, Nicole (f)	13		
266	Tremblay, Gilles (m)	15		
267	Tremblay, Lucille (f)	15		
268	Tremblay, Laurent (m)	15		
269	Sauvageau, Micheline (f)	17		
270	Sauvageau, Roger (m)	17		
271	Caron, Louis (m)	19		
272	Benoit, Jacqueline (f)	19		
273	Goodrum, Martine (f)	20	J8T-5K1	
274	Goodrum, Onil (m)	20		
275	Labarre, Claude (m)	21	J8T-5K2	
276	Bergeron, Michel (m)	23		
277	Bergeron, Jacqueline (f)	23		
278	Bergeron, Yves (m)	23		
279	Gariepy, Maurice (m)	24	J8T-5K1	
280	Gariepy, Helene (f)	24		
281	Cote, Michel (m)	25	J8T-5K2	
282	Valin, Johanne (f)	25		
283	St-Jean, Denis (m)	26	J8T-5K1	
284	St-Jean Nicole (f)	26		
285	Clement, Raymond (m)	27	J8T-5K2	
286	Clement, Denise (f)	27		
	Duciaume			
287	Armitage, Suzanne (f)	1	J8T-5K4	
288	Armitage, James (m)	1		
289	Martel, Gilles (m)	2	J8T-5K5	
290	Martel, Diane (f)	2		
291	Auger, Robert (m)	3	J8T-5K4	
292	Auger, Claire (f)	3		
293	Rolph, Graham (m)	4	J8T-5K5	
294	Rolph, Nicole (f)	4		
295	Parker, Lucie (f)	5	J8T-5k4	
296	Parker, Jean-Pierre (m)	5		

N°				
	Du Pont			
297	Moreau, Jean (m)	1	J8V-1E5	
298	Moreau, Jacques (m)	1		
299	Moreau, Line (f)	1		
300	Moreau, Marguerite (f)	1		
	Frejus			
301	Trudel, Gerald (m)	1	J8T-5S7	
302	Trudel, Nicole (f)	1		
303	Trudel, Christian (m)	1		
304	Paquette, Lise (f)	3		
305	Paquette, Jacques (m)	3		
306	De Pellefeuille, Lise(f)	4	J8T-5Y7	
307	De Pellefeuille, Denis(m)	4		
308	Chenail, Sylvie (f)	5	J8T-5S7	
309	Chenail, Robert (m)	5		
310	Gauthier, Denise (f)	6	J8T-5Y7	
311	Gauthier, Andre (m)	6		
312	Chabot, Paul- Andre (m)	7	J8T-5S7	
313	Pelletier, Julie (f)	7		
314	Cleroux, Francine (f)	8	J8T-5Y7	
315	Cleroux, Roger (m)	8		
316	Shpak, Marvin (m)	9	J8T-5S7	
317	Shpak, Monique (f)	9		
318	Archambault, Murielle(f)	9		
319	Gagnon, Sylvie (f)	9		
320	Azer, Magda (f)	10	J8T-5Y7	
321	Azer, Ostris (m)	10		
322	Fortin, Michel (m)	11	J8T-5S7	
323	Fortin, Gabrielle (f)	11		
324	Leguerrier, Jean-Pierre(m)	12	J8T-5Y7	
325	Leguerrier, Madeleine (f)	12		
326	Mourre, Denis (m)	13	J8T-5S7	
327	Mourre, Armande (f)	13		
328	Mourre, Marc (m)	13		
329	Cardinal, Claude (m)	15		
330	Cardinal, Suzanne (f)	15		
331	Marchand, Therese (f)	17		
332	Alain, Jean (m)	17		
333	Buckle, Monique (f)	19		
334	Buckle, Normand (m)	19		
335	Cormier, Jocelyne (f)	20	J8T-5Y7	
336	Gelineau, Luc (m)	20		
337	Letourneau, Laval (m)	21	J8T-5S7	
338	Tremblay, Christiane (f)	21		
339	Touzin, Odette (f)	22	J8T-5Y7	
340	Touzin, Rene (m)	22		
341	Desjardins, Guy (m)	24		
342	Desjardins, Paulette(f)	24		
343	Desjardins, Raymond (m)	24		
344	Carreau, Rodolphe (m)	25	J8T-5S7	
345	Carreau, Noella (f)	25		
346	Choweiri, Samir (m)	26	J8T-6Y7	
347	Chartrand, Lise (f)	26		
348	Lemire, Johanne(f)	27	J8T-5S7	
349	Lemire, Guy(m)	27		

RURAL/RURALE

N° | page | N° | of/de

polling division / section de vote

electoral district/circonscription: Gatineau

certified correct/ signature(s)-enumerator(s) /signature(s)-recenseur(s)

URBAN/URBAINE

N° 219 | page N° 3 | of/de 3

polling division / section de vote

F 303 **PRELIMINARY LIST OF ELECTORS**

8 5M-7-79

ELECTIONS CANADA

164401

LISTE PRÉLIMINAIRE DES ÉLECTEURS

This list of qualified electors for the polling division number as set out below was prepared for use at the pending federal election from information obtained at the enumeration and has been certified by the signature(s) below as to completeness and correctness so far as is possible.

La présente constitue la liste des électeurs de la section de vote dont le numéro apparaît plus bas préparée en vue de l'élection fédérale en cours d'après les renseignements recueillis lors du recensement. Le(s) recenseur(s) y a(ont) apposé sa(leur) signature, affirmant que cette liste est aussi complète et exacte que possible.

N°				
	CARTIER			
1	Gauthier, Fernand (L)	8	J8T	5L1
2	Gauthier,(St-Pierre)Marcelle(F)	8		
3	Gauthier, Claude (M)	8		
4	Aubin, André (M)	9	J8T	5L2
5	Aubin,(Duciaume)Ginette(F)	9		
6	Vanasse, Jean-Marie (M)	11		
7	Vanasse, Adrienne (F)	11		
8	Lafrance, Philibert (M)	12	J8T	5L1
9	Lafrance, Jeannette (F)	12		
10	Fournier, Gérard (M)	15	J8T	5L2
11	Fournier, Marcelle (F)	15		
12	Fournier, Alain (M)	15		
13	Chéruet, Joël (M)	16	J8T	5L1
14	Chéruet, Raymonde (F)	16		
15	Goulet, Roger (M)	18		
16	Goulet, Loretta (F)	18		
17	Corriveau, Roger (M)	19	J8T	5L2
18	Corriveau, Raymonde (F)	19		
19	Pelletier,Jeannine (F)	20	J8T	5L1
20	Pelletier, Guy (M)	20		
21	Pelletier, Mireille (F)	20		
22	Doren, Madeleine (F)	21	J8T	5L2
23	Gagné, Pierre (M)	21		
24	Vaillant, Gaston (M)	22	J8T	1L5
25	Vaillant, Colette (F)	22		
26	Vaillant, Julie (F)	22		
27	Larabie, Paul (M)	22½		
28	Lafrance, Jean-Guy (M)	24		
29	Lafrance, Lucille (F)	24		
30	Lafrance, André (M)	24		
31	Lafrance, Daniel (M)	24		
32	Bureau, Thérèse (F)	26	J8T	5L1
33	Bureau, Jacques (M)	26		
34	Bureau, Paul (M)	26		
35	Gagnon, Yves (M)	28		
36	Gagnon, Suzanne (F)	28		
37	Grégoire, Diane (F)	30		
38	Grégoire, François (M)	30		
39	Gravelle, Nicole (F)	30 31		
40	Thérfault, Jean-Christophe (M)		J8P	5L3
41	Thérieault, Thérèse (F)	31		
42	Monfils, Roland (M)	32	J8T	5L1
43	Macgillivray, Daniel (M)	33	J8T	5L3
44	Macgillivray, Catherine (F)	33		
45	Roy, Guy (M)	34	J8T	5L1
46	Roy, Hélène (F)	34		
47	Roy, Louis (M)	34		
48	Roy, Brigitte (F)	34		
49	Roy, Sylvain (M)	34		
50	Roy, Martain (M)	34		
51	Martin, Isae (M)	35	J8P	5L3
52	Deutekom, John (M)	36	J8T	5L1
53	Deutekom, Katherine (F)	36		
54	Scott, Harvey (M)	37		
55	St-Jean, Gilles (M)	37		
56	St-Jean, Lorraine (F)	37		
57	Tardif, Robert (M)	38		
58	Cousineau, Germain (M)	39	J8T	5L3
59	Cousineau, Joanne (F)	39		
60	Larose, Arthur (M)	40	J8T	5L1
61	Larose, Marie-Jeanne (F)	40		
62	Letendre, Robert (M)	41	J8T	5L3
63	Letendre, Nicole (F)	41		
64				
	LE BAUDY		J8V	1H4
64	Landreville, Charles (M)	4		
65	Landreville, André-Suzanne(F)	4		
66	Maheux, Lorraine (F)	5	J8V	1P3
67	Paquet, Jean-Marc (M)	5		
68	Aubré, Jean-Pierre (M)	15	J8V	1H6
69	Aubré,(St-Jean)Lucie(F)	15		
70	Ouellette, Francine (F)	58	J8V	1N6
71	Pelletier, Luc (M)	58		
72	Lefebvre, Roger (M)	63	J8V	1N9
73	Lefebvre, Magella (F)	63		
74	Lefebvre, Julie (F)	63		
75	Lefebvre, Josée (F)	63		
76	Leclerc, Jean-Paul (M)	64	J8V	1N6
77	Lafleur, Linda (F)	64		
78	Lampron, Diane (F)	70		
79	Lampron, Denis (M)	70		
80	Couroux,(Audet)Hélène(F)	71	J8V	1H6
81	Audet, François (M)	71		
82	Beaudoin, Robert (M)	76	J8V	1N6
83	Beaudoin, Denise (F)	76		
84	Maître, Robert (M)	82		
85	Beaumont, Ginette (F)	82		
86	Cécyre, Elysabeth (F)	88		
87	Cécyre, Claude (M)	88		
88	Létourneau, Raynald (M)	91	J8V	1H6
89	Létourneau, Lyna (F)	91		
90	Rock, Louise (F)	94	J8V	1H5
91	Beauvais, Carole (F)	99	J8V	1N4
92	Gascon, Serge (M)	99		
93	Bertrand, Liliane (F)	107		
94	Baril, Léon-Horace (M)	107		
95	Corcoran, Bruce (M)	111		
96	Corcoran, Danielle (F)	111		
97	Lafortune, Henri (M)	115	J8V	1H6
98	Jutras, Yolande (F)	115		
	MAILLARD		J8V	1N7
99	Lajoie, Claudette (F)	8		
100	Voyer, Christian (M)	8		
101	Rondeau, Louise (F)	12		
102	Cousineau, Linda (F)	15	J8V	1N8
103	Marinier, Roger (M)	15		
104	Blais, Guy (M)	16	J8V	1N7
105	Gervais, Joan (F)	16		
106	Roy, Lise (F)	20		
107	Legault, Michel (M)	20		
108	Thibault, Lucie (F)	23	J8V	1N8
109	Thérrien, Daniel (M)	23		
110	Gingras, Louise (F)	24	J8V	1N7
111	Gingras, Raymond (M)	24		
112	Roy, Sylvie (F)	27	J8V	1N7
113	Carbonneau, Jacques (M)	27		
114	Hélie, Luc (M)	28	J8V	1N7
115	Hélie, Madeleine (F)	28		
116	Valentine, Patricia (F)	31	J8V	1N8
117	Giroux, Ronald (M)	31		

RURAL/RURALE

N° | page | N° | of/de

polling division / section de vote

electoral district / circonscription: Gatineau

certified / certifié — signature(s)-enumerator(s) / signature(s)-recenseur(s)

URBAN/URBAINE

N° 220 (220)

page N° 1 of/de 3

polling division / section de vote

F 303 **PRELIMINARY LIST OF ELECTORS**

85M-7-79

ELECTIONS CANADA

LISTE PRÉLIMINAIRE DES ÉLECTEURS

164402

This list of qualified electors for the polling division number as set out below was prepared for use at the pending federal election from information obtained at the enumeration and has been certified by the signature(s) below as to completeness and correctness so far as is possible.

La présente constitue la liste des électeurs de la section de vote dont le numéro apparaît plus bas préparée en vue de l'élection fédérale en cours d'après les renseignements recueillis lors du recensement. Le(s) recenseur(s) y a(ont) apposé sa(leur) signature, affirmant que cette liste est aussi complète et exacte que possible.

N°			
	MAILLARD		J8V 1N7
118	Cyr, Céline (F)	32	
119	Cyr, Jean-Pierre (M)	32	
120	Léveillé, Julie (F)	35	J8V 1N8
121	Léveillé, Mireille (F)	35	
122	Léveillé, André (M) m	35	
123	Lalande, Jean (M)	36	J8V 1N5
124	Lalande, Lise (F)	36	
125	Haché, Micheline (F)	44	J8V 1N8
126	Parent, Georges (M)	48	J8V 1N7
127	Richardson(Parent) Marie-Rose(f)	48	
128	Hotte, Louise (F)	52	
129	Rochette, Pierre (M)	52	
130	Pothier, Louis-Philippe (M)	56	
	PLACE DU MOULIN		J8T 1A1
131	Pelletier, Pierette (F)	2	
132	McGregor, Gordon (M)	2	
133	Vekeman, Gilles (M)	4	
134	Raby, Pierette (F)	4	
135	Beauchamp, Michel-Louis(M)	8	J8V 1E6
136	Legault, Lise(F)	8	
137	Désilets, Robert (M)	10	
138	Lemay, Ginette (F)	10	
139	Déciccio, Andrée (F)	12	
140	Déciccio, Jim (M)	12	
141	Tessier, Denis (M)	14	
142	Tessier, Suzanne (F)	14	
143	Lamarche, Claude (M)	14	
144	Pouliot, Lucie (F)	16	
145	Pouliot, Marc (M)	16	
	PLATEAU BEAULIEU		J8V 1E8
146	Rahill, Brian (M)	3	
147	Monette, Sandra (F)	3	
148	Monette, John (M)	3	
149	Veilleux, Marcel (M)	4	J8V 1N5
150	Guenette, Madeleine (F)	4	
151	Laurin, Jean (M)	5	J8V 1N8
152	Laurin, Claire (F)	5	
153	Moreau, Louise (F)	5	
154	Moreau, Daniel (M)	5	
155	Lahaie, Françoise (F)	6	J8V 1N5
156	Lahaie, Jed (M)	6	
157	Guilemette, Benoît (M)	7	J8V 1E8
158	Gosselin, Claire (F)	7	
159	Macleod-Boulet, Mona (F)	8	J8V 1N5
160	Boulet, Albert (M)	8	
161	Roy, Louise (F)	9	J8V 1E8
162	Roy, Paul (M)	9	
163	Martineau, Lucie (F)	11	
164	Martineau, René (M)	11	
165	Martineau, Claudette (F)	11	
166	Lemieux, Gaston (M)	13	
167	Lemieux, Monique (F)	13	
168	Picard, Pierrette (F)	15	
169	Landry, Jean-Claude (M)	15	
170	Giroux, Maggie (F)	17	
171	Giroux, Jean-Marc (M)	17	
172	Desjardins, Louise (F)	19	J8V 1E8
173	Desjardins, Paul (M)	19	J8V 1E8
174	Robinson(Céré)Jocelyne(F)	21	
175	Céré, Mario (M)	21	
176	Richer, Jacques (M)	23	
177	Istead, Claire (F)	23	
178	Boisvenue, Lucie (F)	24	J8V 1N5
179	Paquette, Madeleine (F)	25	J8V 1E8
180	Thibault, Ghislain (M)	25	
181	Lacroix, Gérard (M)	26	J8V 1H5
182	Lacroix, Hélène (F)	26	
183	Bourguignon, André (M)	28	
184	Bourguignon, Hélène (F)	28	
	(av.) PRINCIPALE (Ave.)		J8T 4H6
185	Martel, Jean-Paul (M)	476	
186	Martel, Françoise (F)	476	
187	Beauchamp, Diane (F)	480	
188	Gauthier, André (M)	486	
189	Murray, Gérard (M)	486	
190	Charron, Lilianne (F)	490	
191	Charron, André (M)	490	
192	Forget, Colette (F)	492	
193	Forget, Marcel (M)	492	
194	Bertrand, René (M)	494	
195	Bertrand, Louise (F)	494	
196	Chénier, Robert (M)	496	
197	Grégoire, Claire(F)	506	
198	Grégoire, Maurice (M)	506	
199	Hauser, John (M)	510	
200	Hauser, Sippie (F)	510	
201	Hauser, Alex (M)	510	
202	Clément, Maurice (jr)(M)	550	J8T 5L4
203	Clément, Jeannine(F)	550	
204	Clément, Maurice (M)	550	
205	Cyr, Pierrette (F)	554	
206	Cyr, Michel (M)	554	
207	Gauthier, Jeanne (F)	560	
208	Hennebert, Roger (M)	566	
209	Poirier, Pauline (F)	570	
210	Poirier, Jacques (M)	570	
211	Aubin, Louise (F)	574	
212	Aubin, Denis (M)	574	
213	Grégoire, Gisèle (F)	576	
214	Grégoire, René (M)	596	
215	Przybyla, Stanislau(M)	592	J8T 5L8
216	Przybyla, Irena (F)	592	
217	Bordeleau, Jeannine (F)	629	
218	Caya, Claudette (F)	629	J8T 5L6
219	Caya, Léa (F)	629	
220	Caya, Napoléon (M)	629	
221	Larose, Antoine (M)	645	J8T 5L4
222	Larose, Marie (F)	645	
223	Larose, François (M)	645	
224	Lamarche, Azeline (F)	649	J8T 5L6
225	Lamarche, René (M)	649	
226	Bélec, Fernand (M)	649	
227	Bélec, Cécile (F)	649	
228	Nault, Jeannine (F)	701	J8T 5L7
229	Nault, Ernest (M)	701	
230	Nault, James (M)	701	
231	Lamarche, Francine (F)	714	
232	Lamarche, Ginette(F)	714	

RURAL/RURALE

N° | page | N° | of/de

polling division section de vote

electoral district/circonscription: Gatineau

certified / certifié — signature(s)-enumerator(s) / signature(s)-recenseur(s)

Sylvie Thibeault

URBAN/URBAINE

N° 220 | page | N° 2 | of/de 3

polling division section de vote

F 303 **PRELIMINARY LIST OF ELECTORS**

8 5M-7-79

ELECTIONS CANADA

LISTE PRÉLIMINAIRE DES ÉLECTEURS 164403

This list of qualified electors for the polling division number as set out below was prepared for use at the pending federal election from information obtained at the enumeration and has been certified by the signature(s) below as to completeness and correctness so far as is possible.

La présente constitue la liste des électeurs de la section de vote dont le numéro apparaît plus bas préparée en vue de l'élection fédérale en cours d'après les renseignements recueillis lors du recensement. Le(s) recenseur(s) y a(ont) apposé sa(leur) signature, affirmant que cette liste est aussi complète et exacte que possible.

N°				N°
	(av.) PRINCIPALE (Ave.)		J8T 5L7	
233	Lamarche, Lise (F)	714		
234	Lamarche, Denise (F)	714		
235	Lamarche, Adélard (M)	714		
236	Bernard, Marie-Chantal (F)	722	J8T 5L8	
237	Bernard, Réal (M)	722		
238	Croteau, Roger (M)	724		
239	Croteau, Gabrielle (F)	724		
240	Caron, Aurèle (M)	778	J8V 1J2	
241	Charron, Aurore (F)	781	J8V 1A2	
242	Charron, Guy (M)	781		
243	Gratton, Sylvie (F)	782	J8V 1J2	
244	Desgagné(Sigouin)Ginette(F)	785	J8V1A2	
245	Desgagné, Gaétan (M)	785		
246	Picart, Bernadette (F)	785		
247	Picart, Oneil (M)	785		
248	Lesage, Edouard (M)	786		
249	Couturier, Louise (F)	786		
250	Gervais, Carole (F)	790		
251	Gervais, Paul (M)	790		
252	Legault, Hélène (F)	791		
253	Chénier, Francine (F)	791		
254	Lamarche, Fleur-Ange (F)	791		
255	Chénier, Roland (M)	791		
256	Périard, François (M)	794		
257	Périard, Thérèse (F)	794		
258	Joly, Lyne (F)	794		
259	Veilleux, Juliette (F)	794		
260	Santerre, Margueritte (f)	797		
261	Santerre, Jean-Thomas (M)	797		
262	Caron, Ginette (F)	798	J8V 1J2	
263	Caron, Yves (M)	798		
264	Gélinas, Jocelyne (F)	802		
265	Laflamme, Monique (F)	802		
266	Béland, Nathalie (F)	805	J8V 1A2	
267	Béland, Michel (M)	805		
268	Béland, Hélène (F)	805		
269	Béland, Marius (M)	805		
270	Désormeaux, Diane (F)	806	J8V 1J2	
271	Leduc, Michel (M)	806		
272	Bissonnette, Lucien (M)	809	J8V 1A2	
273	Bissonnette, Monique (f)	809		
274	Lachance, Louise (F)	811		
275	Lachance, Paul (M)	811		
276	Lafrance, Mireille (F)	815		
277	Lafrance, Mariette (F)	815		
278	Lafrance, Mario (M)	815		
279	Lafrance, Fernand (M)	815		
280	Lafrance, Emilienne (F)	815		
281	Vekeman, Lise (F)	824	J8T 1A3	
282	Manning, Denis (M)	824		

RURAL/RURALE

N° | page N° | of/de

polling division / section de vote

electoral district/circonscription: Gatineau

certified / certifié — signature(s)-enumerator(s) / signature(s)-recenseur(s)

URBAN/URBAINE

N° 220 | page 3 | of/de 3

polling division / section de vote

F 303 **PRELIMINARY LIST OF ELECTORS**

8.5M-7-79

ELECTIONS CANADA

LISTE PRÉLIMINAIRE DES ÉLECTEURS

164404

This list of qualified electors for the polling division number as set out below was prepared for use at the pending federal election from information obtained at the enumeration and has been certified by the signature(s) below as to completeness and correctness so far as is possible.

La présente constitue la liste des électeurs de la section de vote dont le numéro apparaît plus bas préparée en vue de l'élection fédérale en cours d'après les renseignements recueillis lors du recensement. Le(s) recenseur(s) y a(ont) apposé sa(leur) signature, affirmant que cette liste est aussi complète et exacte que possible.

N°			
	DE MAISON		
1	Viau, Germain, Lise (f)	5	J8V1P5
2	Girard, Claude (m)	6	J8V1P4
3	Gagnon, Liette (f)	9	J8V1P5
4	Desjardins, Gilles (m)	9	J8V1P5
5	Burke, Desjardins, Diane(f)	10	J8V1P4
6	Desjardins, Michel (m)	10	J8V1P4
7	Kent, Linda (f)	11	J8V1P4
8	Denisavitch, John (m)	11	J8V1P4
9	Robert, Laurian (m)	12	J8V1P5
10	Provost, Michèle (f)	12	J8V1P5
11	Carrière, Pierre (m)	13	J8V1P5
12	Carrière, Stella (f)	13	J8V1P5
13	Gagné, Régis (m)	14	J8V1P4
14	Savoie, Diane (f)	15	J8V1P5
15	Boutin, André (m)	15	J8V1P5
16	Feuasse, Rosanne (f)	16	J8V1P4
17	Bruce, Peter (m)	16	J8V1P4
18	Maples, Marthe (f)	17	J8V1P5
19	Maples, Manvel (m)	17	J8V1P5
20	Touchette, Thérèse (f)	18	J8V1P4
21	Touchette, André (m)	18	J8V1P4
22	Durand, Yves (m)	19	J8V1P5
23	Hallair, Marc (m)	19	J8V1P5
24	Daigle, Michelle (f)	20	J8V1P4
25	Vigneault, Claude (m)	20	J8V1P4
26	Hamel, Claude (m)	21	J8V1P5
27	Cléroux, Sylvie (f)	21	J8V1P5
28	Bouvet, Danielle (f)	22	J8V1P4
29	Fréchette, Serge (m)	22	J8V1P4
30	Bilodeau, Louis (m)	23	J8V1P5
31	Descombes, Marie (f)	23	J8V1P5
32	Thériault, Linda (f)	24	J8V1P4
33	Laliberté, Richard (m)	24	J8V1P4
34	Simard, Diane (f)	25	J8V1P5
35	Simard, Jean (m)	25	J8V1P5
36	Giroux, Raymond (m)	27	J8V1P5
37	Kimberley, Giroux, Suzanne(f)	27	J8V1P5
	Père Bériault		
38	Laurin, Claude (m)	4	J8V1N2
39	Laurin, Gisèle (f)	4	J8V1N2
40	Racine, Simon (m)	8	J8V1N2
41	Régimbal, André (m)	12	J8V1N2
42	Bertrand, Diane (f)	12	J8V1N2
43	Harper, Marcel (m)	15	J8V1N3
44	Harper, Louise (f)	15	J8V1N3
45	Beaulieu, Hélène (f)	16	J8V1N2
46	Beaulieu, André (m)	16	J8V1N2
47	Leblanc, Ronald, (m)	19	J8V1N3
48	Leblanc, Ginette, (f)	19	J8V1N3
49	Carrière, Rolande (f)	19	J8V1N3
50	Lapierre, Fleurette (f)	20	J8V1N2
51	Lapierre, Richard (m)	20	J8V1N2
52	Michaud, Jacqueline (f)	22	J8V1N2
53	Martel, Guy (m)	23	J8V1N2
54	Couroux, Martel, Diane (f)	23	J8V1N2
55	Proulx, Marjolaine (f)	24	J8V1N2
56	Proulx, Yves (m)	24	J8V1N2
57	Carisse, Carmen (f)	26	J8V1N2
58	Carisse, Roland (m)	26	J8V1N2
59	Hotte, Guy (m)	27	J8V1N3
60	Hotte, Rachel (f)	27	J8V1N3
61	Jetté, François (m)	28	J8V1N2
62	De-Tourney, Jetté, Danielle(f)	28	J8V1N2
63	Morel, Jean (m)	30	J8V1N2
64	Villeneuve, Nicole (f)	30	J8V1N2
65	Lefebvre, Gérald (m)	31	J8V1N3
66	Lefebvre, Ghislaine (f)	31	J8V1N3
67	Dubeau, Andrée (f)	32	J8V1N2
68	Dubeau, Denis (m)	32	J8V1N2
69	Harrel, Raymond (m)	34	J8V1N2
70	Harrel, Lise (f)	34	J8V1N2
71	Ménard, Serge (m)	35	J8V1N3
72	Savard, Reine (f)	35	J8V1N3
73	Darou, Wesley (m)	36	J8V1N2
74	Darou, Nicole (f)	36	J8V1N2
75	Morin, Sénécal, Lorraine (f)	38	J8V1N2
76	Senécal, Maurice (m)	38	J8V1N2
77	Gadbois, St-Cyr, Jocelyne (f)	39	J8V1N3
78	St-Cyr, Georges (m)	39	J8V1N3
79	Larue, Jacques (m)	40	J8V1N2
80	Larue, Francine (f)	40	J8V1N2
81	Davidts, Francine (f)	42	J8V1N2
82	Davidts, Jean-Pierre(m)	42	J8V1N2
83	Guertin-Landriault, Danielle(f)	43	J8V1N3
84	Landriault, Jean-Guy (m)	43	J8V1N3
85	Ramsay, Robert (m)	44	J8V1N2
86	Schryer, Joanne (f)	44	J8V1N2
87	Brazeau, Pierre (m)	46	J8V1N2
88	Brazeau, Lisette (f)	46	J8V1N2
89	Lemieux, Roland (m)	47	J8V1N3
90	Lemieux, Gisèle (f)	47	J8V1N3
91	Grenier, Louise (f)	48	J8V1N2
92	Grenier, Guy (m)	48	J8V1N2
93	Lemery, Micheline (f)	50	J8V1N2
94	Massé, Michel(m)	50	J8V1N2
95	Legault, Guy (m)	51	J8V1N3
96	Lafleur, Monique (f)	51	J8V1N3
97	Doyon, Marc (m)	52	J8V1N2
98	Harvey, Hélène (f)	52	J8V1N2
99	Ledoux, Marthe (f)	54	J8V1N2
100	St-Pierre, Dominique (m)	54	J8V1N2
101	Cloutier, Boulrice, Diane (f)	55	J8V1N3
102	Boulrice, Jacques (m)	55	J8V1N3
103	Lanthier, Gilles (m)	59	J8V1N3
104	Patry, Marilyn (f)	59	J8V1N3
105	Patry, Gauthier, Francine (f)	63	J8V1N3
106	Gauthier, Richard, (m)	63	J8V1N3

RURAL/RURALE

N° | page | N° | of/de

polling division / section de vote

electoral district / circonscription: Gatineau

certified / certifié — signature(s)-enumerator(s) / signature(s)-recenseur(s): (illegible) Michaud André Fabien

URBAN/URBAINE

N° 29231 | page | NO 1 | of/de 1

polling division / section de vote

164405

F 303 **PRELIMINARY LIST OF ELECTORS**

85M-7-79

ELECTIONS CANADA

LISTE PRÉLIMINAIRE DES ÉLECTEURS

This list of qualified electors for the polling division number as set out below was prepared for use at the pending federal election from information obtained at the enumeration and has been certified by the signature(s) below as to completeness and correctness so far as is possible.

La présente constitue la liste des électeurs de la section de vote dont le numéro apparaît plus bas préparée en vue de l'élection fédérale en cours d'après les renseignements recueillis lors du recensement. Le(s) recenseur(s) y a(ont) apposé sa(leur) signature, affirmant que cette liste est aussi complète et exacte que possible.

POULLART

N°			
107	Charbonneau, Robert (m)	5	J8V-1P6
108	Gougeon, Charbonneau, Christine (f)	5	
109	Lessard, Louis (m)	9	
110	Dumont, Madeleine (f)	9	
111	Latulippe, Richard (m)	11	
112	Huneault, Rémi (m)	13	
113	Genest, France (f)	13	
114	Ladora, Marie-Josée (f)	15	
115	Bégin, Luc (m)	17	
116	Morissette, Marie-France (f)	17	
117	Samson, Denis (m)	18	J8V-1P7
118	Léveillé, Marie (f)	18	
119	Belisle, Ginette (f)	19	J8V-1P6
120	Parent, Marcel (m)	19	
121	Auger, Jean-Pierre (m)	20	J8V-1P7
122	Lapointe, Michel (m)	22	
123	Ryan Lapointe, Patricia (f)	22	
124	Felt Mate, Blaine (m)	23	J8V-1P6
125	Lepage, Dave (m)	24	J8V-1P7
126	Veilleux, Dominique (f)	24	
127	Sirois, Joanne (f)	26	
128	Carey, John (m)	26	
129	BéLanger, Michel (m)	27	J8V-1P6
130	Bélanger, Marlène (f)	27	
131	Cousineau, Sylva (m)	28	J8V-1P7
132	Cousineau, Marie (f)	28	
133	Byrne, Gene (m)	30	
134	Byrne, Suzan (f)	30	
135	Byrne, Marian (f)	30	
136	Soucy, Eliane (f)	31	J8V-1P6
137	La Roche, Pierre (m)	31	
138	Laporte, Saumure, Joanne (f)	33	
139	Saumure, Michel (m)	33	
140	Clément, André (m)	35	
141	Clément, Françoise (f)	35	
142	Lefebvre, Richard (m)	37	
143	Pelletier, Lefebvre, Francine (f)	37	
144	Séguin, Léveillé, Madeleine (f)	39	
145	Léveillé, André (m)	39	
146	Chassé, Hughes (m)	41	
147	Ryan, Christiane (f)	41	
148	Bashaw, Ian (M)	43	

PLACE LUTZ

149	Duclos, Daniel (m)	2	J8V-1G3
150	Duclos, Claudette (f)	2	
151	Duclos, Sylvain (m)	2	
152	Robert, Joseph (m)	4	
153	Robert, Helene (f)	4	
154	Côté, Johanne (f)	6	
155	Côté, Jean-Pierre (m)	6	
156	Chasle, Claude (m)	8	
157	Chasle, Christiane (f)	8	

PLATEAU DU RESERVOIR

158	Kane, Kevin (m)	1	J8V-1G1
159	Parent, Micheline (f)	2	J8V-1G2
160	Audette, Julie (f)	2	
161	Audette, Yves (m)	2	J8V-1G2
162	Pichette, Mariette (f)	3	J8V-1G1
163	Pichette, Jacques (m)	3	
164	Pichette, Jean (m)	3	
165	Bellegarde, Eveline (f)	4	J8V-1G2
166	Bellegarde, Vilbon (m)	4	
167	Léonard, Cécile (f)	5	J8V-1G1
168	Lavertue, Wilfrid (m)	8	J8V-1G2
169	Lavertue, Pierrette (f)	8	
170	Lacroix, Claude (m)	9	J8V-1G1
171	Lacroix, Louise (f)	9	
172	Gauthier, DeSale (m)	10	J8V-1G2
173	Gauthier, Aline (f)	10	
174	Moncion, Françoise (f)	11	J8V-1G1
175	Preseault, Paul (m)	11	
176	Malo, Robert (m)	15	
177	Malo, Solange (M)	15	
178	Bérubé, Michel (m)	16	J8V-1G2
179	Brisebois, Ginette (f)	16	
180	De Rycke, Jean (m)	17	J8V-1G1
181	De Rycke, Diane (f)	17	
182	Lacroix, Gérard (m)	18	J8V-1G2
183	D'amours, Lina (f)	18	
184	De Lorme, Murielle (f)	19	J8V-1G1
185	De Lorme, Paul (m)	19	
186	De Lorme, Lucie (f)	19	
187	Labrosse, NadeauMadeleine	20	J8V-1G2
188	Nadeau, Gaetan (m)	20	
189	Morin, Jean-Claude (m)	22	
190	Morin, Nicole (f)	22	
191	Guertin, Rachel (f)	24	
192	Fabien, André (m)	24	
193	Leblanc, Jean-Claude (m)	24	
194	Link, Mélita (f)	26	
195	Arseneau, Berchmans (m)	26	
196	April, Desrosiers, Etiennette (f)	28	
197	Desrosiers, Paul-André (m)	28	
198	Gérolamie, Louis (m)	30	
199	Gérolamie, Lucie (f)	30	
200	Lapointe, Pierre (m)	31	J8V-1G1
201	Lapointe, Marise (f)	31	
202	Morneau, Yves (m)	32	J8V-1G2
203	Morneau, Johanne (f)	32	
204	Godbout, Alain (m)	34	
205	Martin, Godbout, Johanne (f)	34	
206	Pichette, Denise (f)	35	J8V-1G1
207	Pichette, Gilles (m)	35	
208	Lalomde, Richard (m)	36	J8V-1G2
209	Gougeon, Lyse (f)	36	
210	Thibault, Marcelle (f)	38	
211	Dugas, Denis (m)	38	
212	Legros, Pierre (m)	40	
213	Courtemanche, Legros, Diane (f)	40	
214	Lauzier, André (m)	42	
215	Lauzier, Colette (f)	42	
216	Lacroix, Laurent (m)	43	J8V-1G1
217	Sénécal, Marc (M)	43	
218	Sénécal, Denyse (f)	43	
219	Duhamel, Liliane (f)	45	
220	Brunet, Guy (m)	45	

RURAL/RURALE			electoral district/circonscription	URBAN/URBAINE		
N°	page N°	of/de	Toothill-Moncton	N° 2321	page N° 21	of/de 1
polling division section de vote			certified signature(s)-enumerator(s) / certifié signature(s)-recenseur(s) Pierrette Lavertue / André Fabien	polling division section de vote		

F 303 **PRELIMINARY LIST OF ELECTORS**

ELECTIONS CANADA

164406

LISTE PRÉLIMINAIRE DES ÉLECTEURS

8 5M-7-79

This list of qualified electors for the polling division number as set out below was prepared for use at the pending federal election from information obtained at the enumeration and has been certified by the signature(s) below as to completeness and correctness so far as is possible.

La présente constitue la liste des électeurs de la section de vote dont le numéro apparaît plus bas préparée en vue de l'élection fédérale en cours d'après les renseignements recueillis lors du recensement. Le(s) recenseur(s) y a(ont) apposé sa(leur) signature, affirmant que cette liste est aussi complète et exacte que possible.

N°			
221	Tremblay, Cécile (f)	46	J8V1G2
222	Martin, Robert (m)	46	
223	Savoir, Marie-Rose (f)	47	J8V1G1
224	Peters, Frank (m)	47	
225	Brunet, Raymond (m)	48	J8V1G2
226	Brunet, Paulette (f)	48	
227	Brunet, Louise (f)	48	
228	Pratte, Grenon, Sylvie (f)	49	J8V1G1
229	Grenon, Gerry (m)	49	
230	Lacroix, Denise (f)	50	J8V1G2
231	Lacroix, Paul-André (m)	50	
232	Robichaud, Gaetan (m)	51	J8V1G1
233	Robichaud, Pierrette (f)	51	
234	Rousseau, André (m)	52	J8V1G2
235	Milot, Caroline (f)	52	
236	Denis, Normand (m)	54	
237	Denis, Monique (f)	54	
238	Moreau, Joanne (f)	55	J8V1G1
239	Garneau, Bernard (m)	55	
240	Moreau, Thérèse (f)	55	
241	Moreau, André (m)	55	
242	Gravelle, Désilets, Diane (f)	56	J8V1G2
243	Désilets, Raymond (m)	56	

Terrasse David

244	Cyr, André (m)	2	J8V1G4
245	Cournoyer, Louise (f)	4	
246	Cournoyer, Laurent (m)	4	
247	Maltais, Suzanne (f)	5	J8V1G5
248	Maltais, Pierre (m)	5	
249	Legault, Shirley (f)	6	J8V1G4
250	Legault, François (m)	6	
251	Lemieux, Réjean (m)	8	
252	Boucher, Oriane (f)	8	
253	Bécu, Marc (m)	10	
254	Bécu, Carole (f)	10	
255	Thériault, Francine (f)	11	J8V1G5
256	Thériault, Serge (m)	11	
257	Routhier, Hélène (f)	12	J8V1G4
258	Routhier, Jean-Guy (m)	12	
259	Chatillon, Joanne (f)	13	J8V1G5
260	Boyer, Maude (f)	14	J8V1G4
261	Boyer, Gilles (m)	14	
262	Gaudreault, Renée (f)	16	
263	Gaudreault, Richard (m)	16	
264	Lescadre, Diane (f)	18	
265	Lescadre, Pierre (m)	18	
266	Gagné, Croteau, Denise (f)	20	
267	Croteau, André (m)	20	
268	Mongeon, Paul (m)	22	
269	Mongeon, Stéphane (m)	22	
270	Mongeon, Annette (f)	22	
271	Jacob, Marie-Pascal (f)	24	
272	Jacob, Mario (m)	24	
273	Brisebois, Sylvie (f)	26	
274	Périard, Maurice (m)	26	
275	Chabot, Lorraine (f)	28	
276	Chabot, Jean-Pierre (m)	28	
277	Daigle, Jean (m)	30	
278	Drouin, France (f)	30	
279	Desrosiers, Johanne (f)	32	
280	Goyer, Pierre (m)	32	
281	Blain, Manon (f)	34	
282	Blain, Gilles (m)	34	
283	Gauvreau, Suzelle (f)	38	
284	Gauvreau, André (m)	38	
285	Plamendon, Maja (f)	40	
286	Plamendon, Jacques (m)	40	
287	Kinkaid, Suzanne (f)	42	
288	Kinkaid, James (m)	42	
289	Breton, Jean (m)	43	J8V1G5
290	Champoux, Lucie (f)	45	
291	Champoux, Raymond (m)	45	
292	Desrochers, Monique (f)	46	J8V1G4
293	Vachon, Roland (m)	48	
294	Audette, Georges (m)	48	
295	Ricard, Jean (m)	49	J8V1G5
296	Ricard, Louise (f)	49	
297	St-Pierre, Jordan Hélène (f)	50	J8V1G4
298	Jordan, Terry, (m)	50	
299	Boucher, Gaston (m)	51	J8V1G5
300	Trépanier, Johanne (f)	51	
301	Broton, Carole, (f)	52	J8V1G4
302	Broton, Mario (m)	52	
303	Laplante, Robert (m)	53	J8V1G5
304	Laplante, Carole (f)	53	
305	Dubois, Délicia (f)	54	J8V1G4
306	Larabie, Michel (m)	54	

Terrasse du Ruisseau

307	Simoneau, Claude (m)	2	J8V1H1
308	Simoneau, Suzanne (f)	2	
309	Demers, Danielle (f)	3	J8V1H2
310	Demers, Michel (m)	3	
315	Dagenais, André (m)	4	J8V1H1
316	Dagenais, Louise (f)	4	
317	Bourque, Line (f)	6	
318	Carrière, Pierre (m)	6	
319	Mongeon, Guy (m)	8	
320	Mongeon, Suzanne (f)	8	
321	Gaudreau, Diane (f)	10	
322	Gaudreau, Pierre (m)	10	
323	Deault, Richard (m)	11	J8V1H2
324	Grenier, Deault, Claire (f)	11	
325	Thifault, Poisson, Claire (f)	12	J8V1H1
326	Poisson, Normand (m)	12	
327	Barrette, Louis (m)	14	
328	Barrette, Gisèle (f)	14	
329	Desrosiers, Michel-Charles (m)	16	
330	Vaudrin, Desrosiers, Ghislaine (f)	16	
331	Bergeron, René (m)	18	
332	Autin, Michelle (f)	18	
333	Carrière, Hervé (m)	20	
334	Malenfant, Sonia (f)	20	
335	Bourgault, Claude (m)	22	
336	Bourgault, Louise (f)	22	
337	Laframboise, Sylvie (f)	26	
338	Richer, Denis (m)	26	
339	Tachereau, François (m)	28	
340	Racette, Tachereau, Martine (f)	28	
341	Laviolette, Marie-Jeanne (f)	30	

RURAL/RURALE

N° | page | N° | of/de

polling division / section de vote

electoral district / circonscription

certified / certifié

signature(s)-enumerator(s) / signature(s)-recenseur(s)

URBAN/URBAINE

N° 221 | page N° 3 of/de 4

polling division / section de vote

164407

F 303 **PRELIMINARY LIST OF ELECTORS**

ELECTIONS CANADA

LISTE PRÉLIMINAIRE DES ÉLECTEURS

8 5M-7-79

This list of qualified electors for the polling division number as set out below was prepared for use at the pending federal election from information obtained at the enumeration and has been certified by the signature(s) below as to completeness and correctness so far as is possible.

La présente constitue la liste des électeurs de la section de vote dont le numéro apparaît plus bas préparée en vue de l'élection fédérale en cours d'après les renseignements recueillis lors du recensement. Le(s) recenseur(s) y a(ont) apposé sa(leur) signature, affirmant que cette liste est aussi complète et exacte que possible.

N°				N°
342	Loiselle, Jean (m)	32	J8V1H1	
343	Boileau, Lucie (f)	32		
344	Lagacé, Denis (m)	38		
345	Charon, Marie-Hélène (f)	38		
346	Provencher, Robert (m)	40		
347	Provencher, Francine (f)	40		
348	Provencher, Nathalie (f)	40		
349	Normand, Marcel (m)	42		
350	Normand, Louise (f)	42		
351	Dupuis, Daniel (m)	43	J8V1H2	
352	Denis, Jean-Paul (m)	43		
353	Lefebvre, Pauline (f)	43		
354	Bédard, Lucie (f)	44	J8V1H1	
355	Bédard, Michel (m)	44		
356	Huot, Soucy, Lise (f)	45	J8V1H2	
357	Soucy, Jean-Marc (m)	45		
358	Gembreau, Marcel (m)	46	J8V1H1	
359	Plamondon, Ginette (f)	46		
360	Desjardins, Jean-Pierre (m)	49	J8V1H2	
361	Langlois, Desjardins, Lénie (f)	49		
362	Desjardins, Noël (m)	49		
363	Lafrenière, Denis (m)	52	J8V1H1	
364	Chartrand, Manon (f)	52		
365	Farley, Suzanne (f)	53	J8V1H2	
366	Farley, Gilles (m)	53		
367	Vachon, Louis (m)	54	J8V1H1	
368	Bonhomme, Marie (f)	54		
369	Lestage, Richard (m)	55	J8V1H2	
370	Lestage, Marcelle (f)	55		

RURAL/RURALE			electoral district/circonscription	URBAN/URBAINE		
N°	page		Gatineau	N°	page	
	N°	of/de	certified / certifié — signature(s)-enumerator(s) / signature(s)-recenseur(s)	221	N° 4	of/de 4
polling division / section de vote			Arrested Monsieur André Fabien	polling division / section de vote		

164408

F 303 **PRELIMINARY LIST OF ELECTORS**

8 5M-7-79

ELECTIONS CANADA

LISTE PRÉLIMINAIRE DES ÉLECTEURS

This list of qualified electors for the polling division number as set out below was prepared for use at the pending federal election from information obtained at the enumeration and has been certified by the signature(s) below as to completeness and correctness so far as is possible.

La présente constitue la liste des électeurs de la section de vote dont le numéro apparaît plus bas préparée en vue de l'élection fédérale en cours d'après les renseignements recueillis lors du recensement. Le(s) recenseur(s) y a(ont) apposé sa(leur) signature, affirmant que cette liste est aussi complète et exacte que possible.

N°	DES CèDRES			N°			
1	HEBERT FRANCINE (F)	1	J8V-1C1	63	LEGERE CLAUDE (M)	27	J8V-1C8
2	BELISLE CAROL (M)	1		64	LEGERE MIREILLE (F)	27	
3	BELISLE YOLANDE (F)	1		65	JOLICOEUR MONIQUE (F)	29	
4	BELISLE REGIS (M)	1		66	CARPENTIER GILLES (M)	29	
5	LANDRY DIANE (F)	3		67	MERCIER JOCELYN (M)	30	J8V-1C9
6	LANDRY CLAUDE (M)	3		68	CARDINAL JOANNE (F)	30	
7	COULAUD MARC (M)	4	J8V-1C9	69	LAFLEUR MICHEL (M)	31	J8V-1C8
8	COULAUD FRANCINE (F)	4	J8V-1C9	70	LAFLEUR JOANNE (F)	31	
9	MC MARTIN MARIE (F)	5	J8V-1C8	71	LAFLEUR GUY (M)	31	
10	MC MARTIN FRANçOIS (M)	5		72	LABERGE GINETTE (F)	33	
11	FINNEY ROBERT (M)	6	J8V-1C9	73	LABERGE FRANçOIS (M)	33	
12	FINNEY FRANCINE (F)	6		74	MARTEL SYLVIE (F)	35	
13	BRUYERE HILDA (F)	7	J8V-1C8	75	MARTEL RITA (F)	35	
14	BRUYERE MARCEL (M)	7		76	MARTEL ROGER (M)	35	
15	BRUYERE SHARON (F)	7		77	TAILLEFER RICHARD (M)	36	J8V-1J3
16	BRUYERE BARRY (M)	7		78	TAILLEFER LOUISE (F)	36	
17	MULLIGAN ROGER (M)	8	J8V-1C9	79	RICHER MICHELLE (F)	37	J8V-1C8
18	MULLIGAN ANNA (F)	8		80	RICHARD GASTON (M)	37	
19	SALVAS ROGER (M)	9	J8V-1C8		DES ERABLES		
20	COTé-SALVAS JOCELYNE (F)	9					
21	GARIEPY GHISLAINE (F)	10	J8V-1C9	81	MENARD AGATHE (F)	4	J8V-1C3
22	GARIEPY JEAN (M)	10		82	ROGER DENIS (M)	4	
23	GATTO LAURETTE (F)	11	J8V-1C8	83	GRATTON GEORGES (M)	4-A	
24	GATTO PIERRE (M)	11		84	LECLERC ALICE (F)	5-B	J8V-1C2
25	BENARD MANON (F)	12	J8V-1C9	85	TIMMINS LOUISE (F)	5-A	
26	SARAULT ANDRE (M)	12		86	BOYER RICHARD (M)	5	
27	OUELLET SERGE (M)	12		87	BOYER MICHELINE (F)	5	
28	OUELLET ALINE (F)	12		88	ST-PIERRE MARIE-JOSEE (F)	6	J8V-1C3
29	OULLET RODRIGUE (M)	12		89	ST-PIERRE MADELEINE (F)	6	
30	ST-PIERRE YVETTE (F)	13	J8V-1C8	90	ST-PIERRE JACQUES (M)	6	
31	ST-PIERRE JEAN (M)	13		91	LASALLE ANDRE (M)	7	J8V-1C2
32	LAPRATTE GINETTE (F)	14	J8V-1C9	92	PRUD'HOMME DIANE (F)	7	
33	GOULET ANTOINE (M)	14		93	BENOIT MICHEL (M)	7	
34	HENRI CHARLES (M)	15	J8V-1C8	94	BENOIT CECILE (F)	7	
35	GRIGNON MICHELINE (F)	16	J8V-1C9	95	ARSENAULT BERNARD (M)	9-A	
36	GRIGNON CLAUDE (M)	16		96	CORMIER HELENE (F)	9-A	
37	GRIGNON LYNE (F)	16		97	BOYER TERESA (F)	9	
38	PARIS COLETTE (F)	16		98	BOYER PIERRE (M)	9	
39	PARIS DIANE (F)	16		99	LAFLEUR CAROLE (F)	9-A	
40	BLAIS HELENE (F)	16-A		100	DUBOIS GILLES (M)	9-A	
41	BAINBRIDGE MARIO (M)	16-A		101	DERY DOMINIQUE (M)	10	J8V-1C3
42	BELAIR GILLES (M)	17	J8V-1C8	102	VIEL-DERY THERESE (F)	10	
43	BELAIR GINETTE (F)	17		103	GOUGEON LUCILLE (F)	11	J8V-1C2
44	KEATING BENJAMIN (M)	18	J8V-1C9	104	GOUGEON BERNARD (M)	11	
45	KEATING VIOLETTE (F)	18		105	POIRIER HELENE (F)	11-A	
46	KEATING MICHEL (M)	18		106	POIRIER YVON (M)	11-A	
47	KEATING KATHLEEN (F)	18		107	FORTIER CHANTAL (F)	12	J8V-1C3
48	LORAIN GINETTE (F)	19	J8V-1C8	108	FORTIER ALBERT (M)	12	
49	LORAIN GILLES (M)	19		109	FORTIER MARIE-JEANNE (F)	12	
50	SAURIOL LOUISE (F)	20		110	FORTIER LOUISE (F)	12	
51	MAJOR HENRI (M)	20	J8V-1C9	111	CYR MARIE-ANGE (F)	14	
52	OUELLET MIREILLE (F)	21		112	CYR DIANE (F)	14	
53	OULLET GILLES (M)	21		113	CYR RICHARD (M)	14	
54	LEGAULT YVON (M)	22		114	CYR IDELTA (F)	17	J8V-1C2
55	LEGAULT MANON (F)	22		115	CYR JEAN-MARIE (M)	17	
56	LEGAULT MARIE-JOSé	22		116	CYR GABRIEL (M)	17	
57	FOURNIER-SAVARD JULIE (F)	23	J8V-1C8	117	RENE DE COTRET FABIENNE (F)	18	J8V-1C4
58	SAVARD GAETAN (M)	23		118	RENE DE COTRET ANDRE (M)	18	
59	PARE DIANE (F)	24	J8V-1C9	119	LAMARCHE SUZANNE (F)	17	J8V-1C2
60	BOURGON J-MICHEL (M)	24		120	LAMARCHE ALICE (F)	17	
61	JOANIS MONIQUE (F)	25	J8V-1C8	121	GINGRAS THERESA (F)	20	J8V-1C4
62	JOANIS MICHEL (M)	25					

RURAL/RURALE			electoral district/circonscription	URBAN/URBAINE		
N°	page		Gatineau	N°	page	
	N°	of/de		222	1	3
polling division / section de vote			certified / certifié — signature(s)-enumerator(s) / signature(s)-recenseur(s)	polling division / section de vote		

F 303 **PRELIMINARY LIST OF ELECTORS**

8 5M-7-79

ELECTIONS CANADA

164409

LISTE PRÉLIMINAIRE DES ÉLECTEURS

This list of qualified electors for the polling division number as set out below was prepared for use at the pending federal election from information obtained at the enumeration and has been certified by the signature(s) below as to completeness and correctness so far as is possible.

La présente constitue la liste des électeurs de la section de vote dont le numéro apparaît plus bas préparée en vue de l'élection fédérale en cours d'après les renseignements recueillis lors du recensement. Le(s) recenseur(s) y a(ont) apposé sa(leur) signature, affirmant que cette liste est aussi complète et exacte que possible.

N°			
122	GINGRAS ANDRE (M)	20	J8V-1C4
123	LEBEL LOUISE (F)	20-A	
124	CARREIRO DENISE (F)	21	J8V-1C2
125	CARREIRO JEAN (M)	21	
126	MANCEAU JEAN-NOEL (M)	23	
127	MANCEAU-SIMARD MARIE-CLAIRE (F)	23	
128	MANCEAU JACQUES -NOEL (M)	23	
129	LAVERGNE MAURICE (M)	24	J8V-1C4
130	LAVERGNE GINETTE (F)	24	
131	LAVERGNE NICOLE (F)	24	
132	LAVERGNE GHISLAINE (F)	24	
133	MONETTE ROBERT (M)	24 1/2	
134	MONETTE CARMELLE (F)	24 1/2	
135	LABELLE EMILE (M)	25	J8V-1C2
136	LABELLE JOAN	25	
137	LABELLE DIANE (F)	25	
138	LAGACE CARMELLA (F)	29	
139	LAGACE ARTHUR (M)	29	
140	REFUSE DE REPONDRE (M)	34	
141	AUBIN YVES (M)	36	J8V-1C4
142	AUBIN OSIAS (M)	36	
143	AUBIN SIMONE (F)	36	
144	VENNE OLIVA (F)	37	J8V-1C5
145	VENNE BLANCHE (F)	37	
146	HEBERT DANILLE (F)	40	J8V-1C4
147	HEBERT RACHEL (F)	40	
148	HEBERT MICHEL (M)	40	
149	HEBERT PAULINE (F)	40	
150	WELLINGTON LOUISE (F)	57	J8T-4Y6
151	WELLINGTON NEIL (M)	57	
152	LAFRENIERE CLEMENTINE (F)	61	
153	GRANT KEITH (M)	61	
154	CHARTRAND LUZETTE (F)	61	
155	CHARTRAND GERALD (M)	61	

DUMONT

156	GORMIER HELENE (F)	19	J8V-1J9
158	DUCHESNEAU YVES (M)	19	
157	BERGERON ROBERT (M)	28	J8V-1J4
158	BERGERON JOCELYNE (F)	28	
159	BOUCHARD NICOLE (F)	32	J8V-1J8
160	PAMPLIN JIM (M)	31	
162	CARDINAL MICHEL (M)	33	
162	CARDINAL HISAKO (F)	33	
163	LAVOIE MICHEL (M)	36	
164	LAVOIE MICHELINE (F)	36	
165	BOUCHER GUY (M)	37	
167	BOUCHER LUCIE (F)	37	
168	LACHAPELLE CLAUDE (M)	41	
169	MILOT-LACHAPELLE MICHELLE (F)	41	
170	NADEAU FRANCOIS (M)	42	J8V-1J4
171	PETROSKY ALEXA (F)	42	
172	LAMIRANDE ALAIN (M)	45	J8V-1J8
173	FRENETTE NICOLE (F)	46	J8V-1J4
174	FRENETTE JACQUES (M)	46	
175	WEISKOFF DIANE (F)	48	
176	WEISKOFF MARVIN (M)	48	

LE ROY

177	DUPONT HUGUES (M)	2	J8V-1G7
178	DUPONT JOSEE (F)	2	
179	RENAUD HELENE (F)	3	J8V-1G6
180	RENAUD MARCEL (M)	3	
181	LAHAIE MICHEL (M)	4	J8V-1G7
182	LAHAIE-DUBOIS NICOLE (F)	4	
183	BLAIS PIERRE (M)	5	J8V-1G6
184	BLAIS DENISE (F)	5	
185	ST-PIERRE SYLVIE (F)	7	
186	BABIN PAUL-HENRI (M)	7	
187	ROBI DAMETON (M)	8	J8V-1G7
188	ROBI CLAIRE (F)	8	
189	LADOUCEUR MURIELLE (F)	9	J8V-1G6
190	LADOUCEUR ANDRE (M)	9	
191	PHARAND MARC (M)	10	J8V-1G7
192	L'ERAULT GISELE (F)	12	
193	HEBERT ETIENNE (M)	12	
194	LAGACE SYLVIE (F)	13	J8V-1G6
195	MINEAULT JEAN-PIERRE (M)	13	
196	REFUSE DE REPONDRE (F)	14	
197	BOUCHER THERESE (F)	16	J8V-1G7
198	BOUCHER LUCIEN (M)	16	
199	BOUCHER JANICK (M)	16	
200	LEGAULT LOUISE (F)	17	J8V-1G6
201	LEGAULT DONALD (M)	17	
202	GREGOIRE DIANE (F)	19	
203	GREGOIRE RICHARD (M)	19	
204	CLEMENT BERNARD (M)	21	
205	BELAIR-CLEMENT DENISE (F)	21	
206	GUEUGNOT GERMAINE (F)	23	
207	GUEUGNOT JEAN-PAUL (M)	23	
208	LAMOTHE JEROME (M)	25	
209	LEBLANC ROGER (M)	27	
210	LEBLANC MICHELLE (F)	27	
211	LABARRE PIXIE (F)	29	
212	LABARRE NORMAND (M)	29	
213	LAPOINTE JOCELYNE (F)	31	
214	LAPOINTE MICHEL (M)	31	
215	ST-PIERRE MARCEL (M)	31	
216	ST-PIERRE LOUISETTE (F)	31	
217	BOUCHER GAETAN (M)	33	
218	BOUCHER MARIE-CLAIRE (F)	33	
219	DUHAIME CAROLLE (F)	35	
220	FORTIN GERALD (M)	35	
221	ST-CYR ANDRE (M)	37	
222	SEGUIN SONIA (F)	37	
223	OULLET GILLES (M)	38	J8V-1G8
224	CANVEL-OULLET RENEE (F)	38	
225	LEVESQUE HELENE (F)	39	J8V-1G6
226	LEVESQUE NOEL (M)	39	
227	PINEAULT PAUL (M)	40	J8V-1G8
228	ROY-PINEAULT FRANCINE (F)	40	
229	AUDET MAXINE (F)	41	J8V-1G6
230	AUDET ROBERT (M)	41	
231	HEON LUCIE (F)	44	J8V-1G8
232	CANTIN GISELE (F)	44	
233	PLAMONDON REJEAN (M)	48	
234	VERREAULT CELINE (F)	48	
235	GAGNON DENISE (F)	50	
236	TESSIER CLAUDE (M)	50	
237	MAISONNEUVE CLAIRE (F)	52	
238	PEPIN DENISE (F)	53	J8V-1G9

RURAL/RURALE		electoral district/circonscription	URBAN/URBAINE	
N°	page N° / of/de	Gatineau	N°	page N° / of/de
		certified / certifié — signature(s)-enumerator(s) / signature(s)-recenseur(s)	222	2 / 3
polling division section de vote				polling division section de vote

F 303 **PRELIMINARY LIST OF ELECTORS**

8.5M-7-79

ELECTIONS CANADA

LISTE PRÉLIMINAIRE DES ÉLECTEURS

164410

This list of qualified electors for the polling division number as set out below was prepared for use at the pending federal election from information obtained at the enumeration and has been certified by the signature(s) below as to completeness and correctness so far as is possible.

La présente constitue la liste des électeurs de la section de vote dont le numéro apparaît plus bas préparée en vue de l'élection fédérale en cours d'après les renseignements recueillis lors du recensement. Le(s) recenseur(s) y a(ont) apposé sa(leur) signature, affirmant que cette liste est aussi complète et exacte que possible.

N°				N°			
239	THERRIAULT-BEAULIEU MADELEINE(F)	54	J8V-1G8	301	LAROCQUE DANIELLE (F)	134	
240	BELANGER DENIS (M)	57	J8V-1G9	302	MARTINEAU FRANCINE (F)	136	
241	BELANGER LOUISE (F)	57		303	MARTINEAU JULIEN (M)	136	
242	NORMANDIN ANN (F)	58	J8V-1G8	304	POIRIER PIERRE (M)	140	
243	LAFLECHE JEAN (M)	58		305	POIRIER FRANCINE (F)	140	
244	POULIN LOUISE (F)	61	J8V-1G9	306	DAVID JANIN (M)	144	
245	CLERMONT LOUISE (F)	63		307	DAVID SANDRA (F)	144	
246	CLERMONT CLAUDE (M)	63		308	TREMBLAY CHARLES (M)	146	
247	CLEMENT JEROME (M)	65		309	TREMBLAY DOROTHY (F)	146	
248	CLEMENT GISELE (F)	65		310	BELISLE CLAIRE (F)	147	J8V-1H9
249	LAUZON PIERRE-PAUL (M)	67		311	GROULX PIERRE (M)	147	
250	DROUIN FRANCINE (F)	67		312	ST-CYR SUZANNE (F)	148	J8V-1J1
251	PICHE MICHELLE (F)	69		313	ST-CYR CLAUDE (M)	148	
252	THIBAULT ROGER (M)	69		314	CREPEAU JULES (M)	149	J8V-1H9
253	COULOMBE MICHELLE (F)	71		315	CHARBONNEAU MONIQUE (F)	149	
254	LACROIX CLAUDE (M)	71		316	PELLETIER ANDRE (M)	150	J8V-1J1
255	CARON GAETAN (M)	82	J8V-1H8	317	PELLETIER LOUISE-HELENE(F)	150	
256	LAFLAMME EDITH (F)	82		318	LARIVIERE LOUIS (M)	151	J8V-1H1
257	BARIL PAUL (M)	86		319	LARIVIERE NICOLE (F)	151	
258	BARIL LOUISE (F)	86		320	POTHIER ROGER (M)	152	J8V-1J1
259	DUPUIS NICOLE (F)	90		321	DESJARDIN CHRISTIANE (F)	152	
260	DUPUIS GAETAN (M)	90		322	DEAUDELIN JEAN-BERNARD (M)	154	
261	ETCHEVERRY NICOLE (F)	93	J8V-1G9	323	DEAUDELIN MICHELLE (F)	154	
262	ETCHEVERRY ANDRE (M)	93		324	LACASSE ROGER (M)	156	
263	BRETON-FERLAND FRANCINE(F)	94	J8V-1H8	325	LACASSE CECILE (F)	156	
264	BRETON JACQUES (M)	94		326	BEDARD PIERRE (M)	160	
265	PRESTON THERESE (F)	98		327	PATRY-BEDARD SYLVIE (F)	160	
266	BARON PIERRE (M)	98		328	GINGRAS JEAN-FRANCOIS (M)	166	
267	QUEVILLON HELENE (F)	99	J8V-1G9	329	POULIN-GINGRAS SYLVIE (F)	166	
268	QUEVILLON ROBERT (M)	99		330	ALLARD SYLVAIN (M)	170	
269	FORTIN MADELEINE (F)	102	J8V-1H8	331	LACERTE-ALLARD DIANE (F)	170	
270	RACETTE REJEAN (M)	103	J8V-1G9	332	LEPAGE MAURICE (M)	173	J8V-1H9
271	CHAMPAGNE JOCELYNE (F)	103		333	QUIMPER-LEPAGE CAROL (F)	173	
272	DE BEAUMONT MICHEL (M)	105					
273	DE BEAUMONT DIANE (F)	105			PLACE-ISSLER		
274	LEFEBVRE MICHEL (M)	106	J8V-1H8				
275	LEFEBVRE HELENE (F)	106		334	BAXTER JOHN (M)	4	J8V-1H3
276	LAFRANCE NOELLA (F)	109	J8V-1G9	335	BAXTER HELENE (F)	4	
277	MONGEON JEAN-MARIE (M)	109		336	LAVOIE LOUISE (F)	6	
278	PELLETIER MARIE (F)	110	J8V-1H8	337	LAVOIE GERALD (M)	6	
279	PELLETIER ROBERT (M)	110		338	NOEL MICHELLE (F)	8	
280	MORIN DANIEL(M)	117	J8V-1H9	339	NOEL JEAN-GUY (M)	8	
281	JEAN GINETTE (F)	117		340	GAMACHE NICOLE (F)	10	
282	BOUCHER LISE (F)	119		341	GAMACHE MICHEL (M)	10	
283	DUFOUR GERMAIN (M)	119		342	BRASSARD RUTH (F)	12	
284	GENDREAU NICOLE (F)	121		343	MORIN JEAN-EUDES (M)	12	
285	ST-AMOUR MICHEL (M)	121		344	MARTIN-MERCIER DIANE (F)	14	
286	VEILLEUX JACQUELINE (F)	123		345	MERCIER RENE (M)	14	
287	VEILLEUX RAYNALD (M)	123		346	ROYER-PRUD'HOMME HELENE(F)	16	
288	ST-JACQUES LUCIE (F)	125		347	PRUD'HOMME JEAN-PIERRE (M)	16	
289	ST-JACQUES JOCELYN (M)	125		348	UDDENBERG LINDA (F)	18	
290	VAILLANCOURT SERGE (M)	126	J8V-1J1	349	UDDENBERG ACHILLE (M)	18	
291	FORTIN MARTHE (F)	126		350	BOUFFARD MARIETTE (F)	20	
292	PRATTE RAYMOND (M)	128		351	BOUFFARD JEAN-MARI (M)	20	
293	PRATTE MICHELE (F)	128		352	LEMIEUX PIERRE-H. (M)	22	
294	BERTRAND JACQUES (M)	130		353	LAFRANCE ELISABETH (F)	22	
295	BERTRAND GINETTE (F)	130		354	LEMIEUX JEANNE (F)	22	
296	DUFOUR-GRAVEL LOUISE (F)	131	J8V-1H9	355	CUSSON ANDRE (M)	24	
297	GRAVEL REJEAN (M)	131		356	BIZIER-CUSSON NICOLE (F)	24	
298	BEAUDET LORRAINE (F)	132	J8V-1J1	357	CHAMPAGNE DIANE (F)	26	
299	MARTIN YVES (M)	132		358	FERLAND JEAN-MARIE (M)	26	
300	LAROCQUE YVES (M)	134					

RURAL/RURALE			electoral district/circonscription	URBAN/URBAINE		
N°	page		Gatineau	N°	page	
	N°	of/de			N°	of/de
polling division / section de vote			certified / certifié — signature(s)-enumerator(s) / signature(s)-recenseur(s)	222	3	3
				polling division / section de vote		

F 303 **PRELIMINARY LIST OF ELECTORS**

ELECTIONS CANADA

LISTE PRÉLIMINAIRE DES ÉLECTEURS

85M-7-79

This list of qualified electors for the polling division number as set out below was prepared for use at the pending federal election from information obtained at the enumeration and has been certified by the signature(s) below as to completeness and correctness so far as is possible.

La présente constitue la liste des électeurs de la section de vote dont le numéro apparaît plus bas préparée en vue de l'élection fédérale en cours d'après les renseignements recueillis lors du recensement. Le(s) recenseur(s) y a(ont) apposé sa(leur) signature, affirmant que cette liste est aussi complète et exacte que possible.

N°				
	De La Vigne			
1	Landry, Yvon (m)	12	J8V-1B1	
2	St-Pierre, Chantal (f)	12		
3	Monette, Pierre (m)	14		
4	St-Pierre, Michelle (f)	14		
	Des Pins			
5	Poirier, Valentine (f)	1	J8V-1B4	
6	Scheire, Anne (f)	1		
7	Guerin, Lissa (f)	2		
8	Guerin, Philippe (m)	2		
	Des Sources			
9	Richette, Ginette (f)	1	J8V-1C7	
10	Richette, Maurice (m)	1		
11	Garneau, France (f)	2	J8V-1C6	
12	Noel, Carmen (f)	2		
13	Noel, Richard (m)	2		
14	Lebrun, Estelle (f)	3	J8V-1C7	
15	Lebrun, Michel (m)	3		
16	Charlebois, Andre (m)	4	J8V-1C6	
17	Charlebois, Francine (f)	4		
18	Cagne, Andrea (f)	4		
19	Moreau, Jean-Claude (m)	5	J8V-1C7	
20	Moreau, Jocelyne (f)	5		
21	Louis-Seize, Luc (m)	5A		
22	Marcil, Marie-Louise (f)	6	J8V-1C6	
23	Sauve, Ginette (f)	6		
24	Sauve, Joffre (m)	6		
25	Dubois, Jean-Yves (m)	7	J8V-1C7	
26	Dubois, Murielle (m)	7		
27	Rondeau, Andre (m)	7		
28	Rondeau, Sylvie (f)	7		
29	Laurin, Aline (f)	8	J8V-1C6	
30	Laurin, Marc (m)	8		
31	Souligny, Clorian (m)	9	J8V-1C7	
32	Souligny, Lysette (f)	9		
33	Lafrance, Jean-Marc (m)	10	J8V-1C6	
34	Cole, Huguette (f)	11	J8V-1C7	
35	Cole, Ronald (m)	11		
36	Cole, Jeannette (f)	11	1/2	
37	Cole, Noe (m)	11	1/2	
38	Landry, Rachel (f)	12	J8V-1C6	
39	Vachon, Paul jr. (m)	12		
40	Beausoleil, Denise (f)	13	J8V-1C7	
41	Beausoleil, Zepherin (m)	13		
42	Bilodeau, Gilles (m)	14	J8V-1C6	
43	Brooks, Gary (m)	14		
44	Brooks, Joan (f)	14		
45	Robitaille, Linda (f)	14		
46	Morissette, Cecile (f)	16		
47	Morissette, Richard (m)	16		
48	Guillerm, Andre (m)	17	J8V-1C7	
49	Guillerm, Yves (m)	17		
50	Proulx-Guillerm Lise (f)	17		
51	Beauregard, Andre (m)	19		
52	Beauregard, Jeannine (f)	19		
53	Duciaume, Luc (m)	22	J8V-1C6	
54	Duciaume, Lucienne (f)	22		
55	Duciaume, Merild (m)	22		
56	Duciaume, Susie (f)	22		
57	Lafrance, Mireille (f)	22A		
58	Germain, Jacynthe (f)	23	J8V-1C7	
59	Germain, Marcel (m)	23		

N°				
	Du Parc			
60	Larose, Gilles (m)	2	J8V-1B5	
61	Larose, Rejeanne (f)	2		
62	Auksztinaitis, Jeanne (f)	3		
63	Auksztinaitis, Lynn (m)	3		
64	Auksztinaitis, Salomon (m)	3		
65	Auksztinaitis, Shirley (f)	3		
66	Auksztinaitis, Vincent (m)	3		
67	Boyer, Andre (m)	5		
68	Boyer, Andree (f)	5		
69	Paquin, Jeannine (f)	7		
70	Paquin, Rolland (m)	7		
71	Paquin, Adrien (m)	9		
72	Paquin, Alberte (f)	9		
73	Paquin, Guy (m)	9		
74	Paquin, Luc (m)	9		
75	Potvin, Cecile (f)	11		
76	Potvin, Gerard (m)	11		
77	Potvin, Line (f)	11		
78	Scheire, Andre (m)	13		
79	Steurs, Marise (f)	13		
80	Lauzon, Elise (f)	23	J8V-1B6	
81	Scheire, Bruno (m)	23		
82	Scheire, Marc (m)	23		
83	Ranger, Lise (f)	23		
84	Gauthier, Denis (m)	27		
85	Gauthier, Jean-Pierre (m)	27		
86	Gauthier, Marcel (m)	27		
87	Gauthier, Pierrette (f)	27		
88	Gauthier, Roger (m)	27		
89	Gauthier, Vianney (m)	27		
90	Peyrat, Pierrette (f)	29		
91	Peyrat, Marc (m)	29		
92	Peyrat, Roger (m)	29		
93	Peyrat, Yves (m)	29		
94	Joly, Fernand (m)	31		
95	Joly, Yves (m)	31		
96	Paquin, Philias (m)	33		
97	Paquin, Rolande (f)	33		
98	Lafleur, Carole (f)	35		
99	Paquin, Daniel (m)	35		
100	Saumier, Francois (m)	37		
101	Saumier, Rolande (f)	37		
102	Coutu, Johanne (f)	39		
103	Caudette, Hugues (m)	39		
104	St-Jean, Judy (f)	41		
105	St-Jean, Robert (m)	41		
106	Poirier, Andree (f)	43		
107	Poirier, Claire (f)	43		
108	Poirier, Francois (m)	43		
109	Poirier, Louise (f)	43		
110	Poirier, Melanie (f)	43		
111	Racette, Andre (m)	45		
112	Racette, Suzanne (f)	45		
113	Kock, Christian (m)	47		
114	Kock, Lise (f)	47		
	Masse			
115	Miville, Diane (f)	2		
116	Miville, Pierre (m)	2		
117	Cameron, John (m)	3		
118	Cameron, Marie (f)	3		

RURAL/RURALE		electoral district/circonscription	URBAN/URBAINE	
N°	page	GATINEAU	N°	page
	N° of/de	certified / certifié — signature(s)-enumerator(s) / signature(s)-recenseur(s)	223	N° 1 of/de 3
polling division / section de vote		Gilles Latour — Richard Tremblay	polling division / section de vote	

F 303 **PRELIMINARY LIST OF ELECTORS**

8 5M-7-79

ELECTIONS CANADA

LISTE PRÉLIMINAIRE DES ÉLECTEURS

164412

This list of qualified electors for the polling division number as set out below was prepared for use at the pending federal election from information obtained at the enumeration and has been certified by the signature(s) below as to completeness and correctness so far as is possible.

La présente constitue la liste des électeurs de la section de vote dont le numéro apparaît plus bas préparée en vue de l'élection fédérale en cours d'après les renseignements recueillis lors du recensement. Le(s) recenseur(s) y a(ont) apposé sa(leur) signature, affirmant que cette liste est aussi complète et exacte que possible.

N°				N°			
		Masse					
119	McDonald, Denise (f)	4	J8V-1B8	179	Charlebois, Juliette (f)	25	J8V-1B2
120	McDonald, Francoise (f)	4		180	Charlebois, Marc (m)	25	
121	McDonald, Yves (m)	4		181	Sigouin, Claude (m)	26	J8V-1B1
122	McDonald, Yvan (m)	4		182	Sigouin, Karl (m)	26	
123	Cere, Carmen (f)	6		183	Sigouin, Patricia (f)	26	
124	Cere, Michel (m)	6		184	Carriere, Jean-Pierre (m)	27	J8V-1B2
125	St-Jean, Marcel (m)	8		185	Carriere, Lucille (f)	27	
126	Cere-St-Jean, Paule (f)	8		186	Carriere, Nicole (f)	27	
127	ReneDeCotret, Christiane (f)	9	J8V-1B9	187	Veilleux, Pierre (m)	27A	
128	ReneDeCotret, Jacques (m)	9		188	Pion, Denis (m)	28	J8V-1B1
129	David, Johanne (f)	10	J8V-1B8	189	Pion, Lise (f)	28	
130	David, Andre (m)	10		190	LaFontaine, Jeannette (f)	28A	
131	Gauthier, Denis (m)	11	J8V-1B9	191	Lafontaine, Ubald (m)	28A	
132	Gauthier, Doris (m)	11		192	Genereux, Francois (m)	29	J8V-1B2
133	Gauthier, Fleurette (f)	11		193	Genereux, Helene (f)	29	
134	Gauthier, Sylvie (f)	11		194	Genereux, Pierre (m)	29	
135	Lafrance, Alain (m)	11	1/2	195	Genereux, Pierrette (f)	29	
136	Roy, Johanne (f)	11	1/2	196	Genereux, Rock (m)	29	
137	David-Melancon, Micheline (f)	12	J8V-1B8	197	L'Heureux, Albert (m)	30	J8V-1B1
138	Melancon, Richard (m)	12		198	L'Heureux, Annette (f)	30	
139	Guay, Jean-Marie (m)	13	J8V-1B9	199	Villeneuve, Lucille (f)	31	J8V-1B2
140	Guay, Suzanne (f)	13		200	Villeneuve, Rodolphe (m)	31	
141	Guay, Yvette (f)	13		201	Meloche, Danielle (f)	33	J8V-1B3
142	Guay, Mario (m)	13A		202	Meloche, Pierre (m)	33	
143	Potvin, Sylvie (f)	13A		203	Aubert, Helene (f)	34	J8V-1B2
144	Chakra, Jo-Anne (f)	14	J8V-1B8	204	Lamarche, Jeannette (f)	34	
145	Chakra, Robert (m)	14		205	Martin, Christine (f)	34	
146	Cardinal, Daniel (m)	15	J8V-1B9	206	Lorency, Therese (f)	34	
147	Cardinal, Dynah (f)	15		207	Michon, Denyse (f)	35	J8V-1B3
148	Cratton, Josee (f)	16	J8V-1B8	208	Michon, Lucien (m)	35	
149	Gratton, Lucie (f)	16		209	Ricard, Gilles (m)	37	
150	Gratton, Michel (m)	16		210	Ricard, Ginette (f)	37	
151	Lafleur, Marcel (m)	16		211	Charron, Catherine (f)	41	
152	Derouin, Liette (f)	17	J8V-1B9	212	Charron, Robert (m)	41	
153	DErouin, Benoit (m)	17		213	Gauvreau, Jocelyn (m)	42	J8V-1B4
154	Patry, Bruno (m)	18	J8V-1B8	214	Gauvreau, Johanne (f)	42	
155	Patry, Elise (f)	18		215	Gauvreau, Pierrette (f)	42	
156	Patry, Francois (m)	18		216	Gauvreau, Yvon (m)	42	
157	Patry, Jean-Yves (m)	18		217	Aubin, Jean (m)	43	J8V-1B3
158	Patry, Leona (f)	18		218	Girard, Francine (f)	43	
159	Patry, Manon (f)	18		219	DeCrombrugghe, Alain (m)	44	J8V-1B4
160	Duciaume, Alde (m)	19	J8V-1B9	220	DeCrombrugghe, Madeleine (f)	44	
161	Duciaume, Marc (m)	19		221	Roy, Suzanne (f)	44	
162	Duciaume, Monique (f)	19		222	Boudreault, Raymond (m)	45	J8V-1B3
163	Paquette, Andre (m)	20	J8V-1B8	223	Boudreault, Solange (f)	45	
164	Paquette, Nicole (f)	20		224	St-Amour, Fortunat (m)	47	
165	Menard, Francine (f)	21	J8V-1B9	225	St-Amour, Helene (f)	47	
166	Menard, Gilles (m)	21		226	St-Amour, Renaud (m)	47	
167	Ladouceur, Bernard (m)	23		227	St-Amour, Lucie (f)	47A	
168	Ladouceur, Micheline (f)	23		228	St-Amour, Sylvain (m)	47A	
169	Mahdu, Hachim (m)	23	1/2	229	Robin, Jacquelin (m)	48	J8V-1B4
170	Dimuzio, Nicole (f)	24	J8V-1B8	230	Robin, Jocelyne (f)	48	
171	Dimuzio, Vincent (m)	24		231	Desruisseaux, Diane (f)	49	J8V-1B3
172	Moreau, Diane (f)	26		232	Lavoie, Marcel (m)	49	
173	Rathier, Gilles (m)	26		233	Lauzon, Guy (m)	49A	
		St-Alexandre		234	Sabourin, Celine (f)	51	
174	Proulx, Monique (f)	24	J8V-1B1	235	Sabourin, Fernand (m)	51	
175	Tanguay, Robert (m)	24		236	Flourfe, Joanne (f)	51A	
176	Charlebois, Annette (f)	25	J8V-1B2	237	Therien, Guy (m)	51A	
177	Charlebois, Basil (m)	25		238	Roussel, Alain (m)	53	
178	Charlebois, Claude (m)	25		239	Roussel, Denise (f)	53	
				240	Roussel, Gaetan (m)	53	

RURAL/RURALE

N° | page N° | of/de

polling division / section de vote

electoral district/circonscription: LA TINEAU

certified / certifié

signature(s)-enumerator(s) / signature(s)-recenseur(s): Richard Tremblay

URBAN/URBAINE

N° 223 | page N° 2 | of/de 3

polling division / section de vote

164413

F 303 **PRELIMINARY LIST OF ELECTORS**

ELECTIONS CANADA

LISTE PRÉLIMINAIRE DES ÉLECTEURS

85M-7-79

This list of qualified electors for the polling division number as set out below was prepared for use at the pending federal election from information obtained at the enumeration and has been certified by the signature(s) below as to completeness and correctness so far as is possible.

La présente constitue la liste des électeurs de la section de vote dont le numéro apparaît plus bas préparée en vue de l'élection fédérale en cours d'après les renseignements recueillis lors du recensement. Le(s) recenseur(s) y a(ont) apposé sa(leur) signature, affirmant que cette liste est aussi complète et exacte que possible.

N°				N°	
241	Riverin, Marie-Line (f)	54	J8V-1B4		
242	Pierre, Claudine (f)	54	J8V-1B3		
243	Pierre, Jacques (m)	55			
244	St-Jacques, Helene (f)	57			
245	St-Jacques, [illegible] (m)	57			
246	Lapresse-Keighan, Claudine(f)	56	J8V-1B4		
247	Keighan, Dario (m)	56			
248	Parent, Diane (f)	59	J8V-1B3		
249	Parent, Jean (m)	59			
250	Parent, Claude (m)	59A			
251	Parent, Jeanne (f)	60			
252	Bergeron, Diane (f)	60	J8V-1B4		
253	Bergeron, Paul (m)	60			
254	Gendron, Daniel (m)	60B			
255	Gere, Diane (f)	61	J8V-1B3		
256	Gere, Hector (m)	61			
257	Gadry, Bernadette (f)	61			
258	Hamlet, Brigitte (f)	62	J8V-1B4		
259	Hamlet, Claude-Andre (m)	62			
260	Hamlet, Lucille (f)	62			
261	Hamlet, Martine (f)	62			
262	Gellard, Jacques-Yves (m)	63	J8V-1B3		
263	DeChamplain, Marielle (f)	63			
264	Melancon, Alain (m)	65			
265	Melancon, Dominique (m)	65			
266	Melancon, Idelle (f)	65			
267	Quesnel, Michelle (f)	66	J8V-1B4		
268	Quesnel, Monique (f)	66			
269	Quesnel, Sylvie (f)	66			
270	Renaud, Conrad (m)	67	J8V-1B3		
271	Renaud, Denise (f)	67			
272	Renaud, Louise (f)	67			
273	Orr, Dominique (f)	68	J8V-1B4		
274	Vanin, Claude (m)	68			
275	Dardis, Nicole (f)	68A			
276	Lebeau, Luc (m)	69	J8V-1B3		
277	Legros, Daniel (m)	69			
278	Legros, Lucille (f)	69			
279	Richer, Hector (m)	71			
280	Richer, Rose (f)	71			
281	Charron-Hamelin, Linda(f)	71	[illegible]		
282	Hamelin, Charles (m)	71	[illegible]		
283	St-Amand, Claudette (f)	72			
284	St-Amand, Robert (m)	73			
285	Mercier, Aline (f)	79			
286	Mercier, Bernard (m)	79			
287	Mercier, Sylvie (f)	79			
288	St-Pierre, Jacqueline (f)	81			
289	Lafleur-Letreille, Lucie(f)	81A			
290	Letreille, Francois (m)	81A			

RURAL/RURALE			electoral district/circonscription	URBAN/URBAINE		
N°	page		GATINEAU	N°	page	
	N°	of/de	certified signature(s)-enumerator(s) / signature(s)-recenseur(s)	223	N° 3	of/de 3
polling division section de vote			Richard Tremblay / Gilles Fortin	polling division section de vote		

F 303 **PRELIMINARY LIST OF ELECTORS**

8 5M-7-79

ELECTIONS CANADA

164414

LISTE PRÉLIMINAIRE DES ÉLECTEURS

This list of qualified electors for the polling division number as set out below was prepared for use at the pending federal election from information obtained at the enumeration and has been certified by the signature(s) below as to completeness and correctness so far as is possible.

La présente constitue la liste des électeurs de la section de vote dont le numéro apparaît plus bas préparée en vue de l'élection fédérale en cours d'après les renseignements recueillis lors du recensement. Le(s) recenseur(s) y a(ont) apposé sa(leur) signature, affirmant que cette liste est aussi complète et exacte que possible.

N°				
	Le Jénèvrier			
1	Laclare,Louise (f)	3	J8V1J5	
2	Laclare,Léopold (m)	8		
3	Charron,Johanne (f)	9		
4	Charron,Anne (f)	9		
5	Charron,René (m)	9		
6	Charron,Ghislaine (f)	9		
7	Fayette,Rose (f)	9		
8	Binette,Bernard (m)	11		
9	Légaré,Richard (m)	12		
10	Légaré,Michelle (f)	12		
11	Lafontaine,André (m)	12B		
12	Gatien,Michele (f)	16		
13	Gatien,Gille (m)	16		
14	Frigon,Jean-Claude (m)	17	J8V1J7	
15	Frigon,Hélène (f)	17		
16	Paul,François (m)	17		
17	Martel,Rita (f)	18	J8V1J5	
18	Martel,Maurice (m)	18		
19	Berthiaume,Denis (m)	21	J8V1J7	
20	Berthiaume,Luc (m)	21		
21	Berthiaume,Guy (m)	21		
22	Berthiaume,Gilles (m)	21		
23	Berthiaume,Henriette (f)	21		
24	Berthiaume,Jean-Guy (m)	21		
25	Maisonneuve,Ginette (f)	22	J8V1J5	
26	Maisonneuve,Léo (m)	22		
27	St-Laurent,Gitane (f)	25	J8V1J7	
28	Gasseau,Harold (m)	25		
29	Charette,Marcelle (f)	26	J8V1J5	
30	Charette,André (m)	26		
31	Tremblay,André (m)	28		
32	Richard Tremblay,Martine (f)	28		
33	Hamilton,Carroll (m)	30		
	Paquin			
33	Chartier,Liette (f)	3	J8V1E2	
34	Chartier,Pierre (m)	3		
35	Rouvroy,Pierre (m)	4	J8V1E1	
36	Rouvroy,Roger (m)	4		
37	Rouvroy,Fernande (f)	4		
38	Beauvais,Michele (f)	5	J8V1E2	
39	St-Amour,Raoul (m)	5		
40	Beauvais,Marie-Josée (f)	5		
41	Dumouchel,Gisèle (f)	6	J8V1E1	
42	Dumouchel,Joanne (f)	6		
43	Dumouchel,Josephe (m)	6		
44	Labelle,Francine (f)	7	J8V1E2	
45	Beauvais,Pierre (m)	7		
46	Frenette,Jean (m)	9		
47	Frenette,Ginette (f)	9		
48	Gardien,Jacqueline (f)	10	J8V1E1	
49	Vidal,Roberto (m)	11	J8V1E2	
50	Vidal,Rachel (f)	11		
51	Cloutier,Julie (f)	12	J8V1E2	
52	Cloutier,Alain (m)	12		
53	Perreault,Marguerite (f)	13	J8V1E2	
54	Perreault,René (m)	13		
55	Desjadins,Angel (f)	13		
56	Lacelle,Diane (f)	14	J8V1E1	
57	Castongay,Gérald (m)	14		
58	Delisle,Michel (m)	16		
59	Delisle,Diane (f)	16	J8V1E1	
	Poirier			
60	Villeneuve,Jacinthe (f)	1	J8V1H7	
61	Villeneuve,André (m)	1		
62	Fabien,Lionel (m)	3		
63	Fabien,Royal (m)	3		
64	Fabien,Claire (f)	3		
65	Henry,Rita (f)	4	J8V1A6	
66	Henry,Julien (m)	4		
67	Richer,Pierre (m)	6		
68	Richer,Denise (f)	6		
69	Marois,Bernard (m)	8		
70	Marois,Rosella (f)	8		
71	Sanscartier,Louis (m)	10		
72	Sanscartier,Ghyslaine (f)	10		
73	Roberts,Morley (m)	12		
74	Roberts,Nicole (f)	12		
75	Letang,Linda (f)	14		
76	Letang,Jean-Yves (m)	14		
77	Lumais,Jocelyne (f)	16		
78	Bélanger Dumais,Jeanne-mance (f)	16		
79	Laplante,Odette (f)	18		
80	Pépin,Marc (m)	18		
81	Bouchard,Noel (m)	20		
82	Bouchard,Ghislaine (f)	20		
83	Landry,Marc (m)	21	J8V1A2	
84	Morissette,France (f)	21		
85	Saumier,Bernard (m)	22	J8V1A6	
86	Saumier,Hélène (f)	22		
87	Simon,Denise (f)	24		
88	Simon,Michel (m)	24		
89	Turmel,Louise (f)	24A		
90	Turmel,Raymond (m)	24A		
91	Jampot,Laurraine (f)	29	J8V1A7	
92	Jampot,Jacques (m)	29		
93	Marenger,Réjeanne (f)	30	J8V1A6	
94	Gervais,Angelbert (m)	30		
95	Beaudoin,Jacques (m)	31	J8V1A7	
96	Patry,Micheline (f)	31		
97	Willson,Camille (f)	32	J8V1A6	
98	Willson,Robert (m)	32		
99	Emard,Julie (f)	34		
100	Emard,Guy (m)	34		
101	Joly,Michel (m)	35	J8V1A7	
102	Banville,Martin (m)	36	J8V1A6	
103	Banville,Doreen (f)	36		
104	Patry,Colin (m)	38		
105	Patry,Lise (f)	38		
106	Poirier,Françine (f)	42		
107	Poirier,Jean-Pierre (m)	42		
	Principal			
108	Lutz,Elizabeth (f)	894	J8V1A4	
109	Lutz,Alphonce (m)	894		
110	Thibault,Ghislaine (f)	902		
111	Thibault,Lucille (f)	902		
112	Thibault,Sylvain (m)	902		
113	Thibault,Gaetane (f)	902		
114	Thibault,Jocelyne (f)	902		
115	Thibault,Marguerite (f)	902		
116	Thibault,Josephe (m)	902		

RURAL/RURALE

N° | page | N° | of/de

polling division / section de vote

electoral district/circonscription: Gatineau

certified / certifié

signature(s)-enumerator(s) / signature(s)-recenseur(s)

URBAN/URBAINE

N° 224 | page N° 1 of/de 3

polling division / section de vote

F 303 **PRELIMINARY LIST OF ELECTORS**

8 5M-7-79

ELECTIONS CANADA

LISTE PRÉLIMINAIRE DES ÉLECTEURS

164415

This list of qualified electors for the polling division number as set out below was prepared for use at the pending federal election from information obtained at the enumeration and has been certified by the signature(s) below as to completeness and correctness so far as is possible.

La présente constitue la liste des électeurs de la section de vote dont le numéro apparaît plus bas préparée en vue de l'élection fédérale en cours d'après les renseignements recueillis lors du recensement. Le(s) recenseur(s) y a(ont) apposé sa(leur) signature, affirmant que cette liste est aussi complète et exacte que possible.

N°			
117	Gullerm,Blanche (f)	906	
118	Marleau,Annette (f)	908	
119	Marleau,Jean-Marie (m)	908	
120	Marleau,Chantal (f)	908	
121	D'Avignon,Gisèle (f)	913	J8V1A2
122	D'Avignon,Serge (m)	913	
123	D'Avignon,Jean-Marc (m)	913	
124	D'Avignon,Daniel (m)	913	
125	D'Avignon,Gilles (m)	913	
126	Larivière,Janine (f)	913	
	914 Principale		J8V1A4
127	Isabelle,Gaétan (m)	apt:1	
128	Isabelle,Lucille (f)	apt:1	
129	Isabelle,Jean-Paul (m)	apt:1	
130	Lepage,Louise (f)	apt 2	
131	Isabelle,Yvan (m)	apt:1	
132	Perron,Lynne (f)	apt:3	
133	Sabourin,Denis (m)	apt3	
	Principale		
134	Miles,Pamala (f)	915	J8V1A2
135	Miles,Ronald (m)	915	
136	Miles,Edwin (m)	915	
137	Miles,Paul (m)	915	
138	Miles,Anne (f)	915	
139	Philion,Claudette (f)	920	J8V1A4
140	Philion,Josée (f)	920	
141	Philion,Sylvie (f)	920	
142	Philion,Joceline (f)	920	
143	Philion,Claude (m)	920	
144	Pohu,Gilles (m)	922	
145	Pohu,Doris (f)	922	
	923 Principale		
146	Pelletier,Robert (m)	apt:1	
147	de Carufel,Pauline (f)	apt:2	
148	Allard,Lise (f)	apt:3	
149	MC Connell,Vinçent (m)	apt33	
	Principale		
150	Rose,Raymond (m)	924	
151	Rose,Jeanne (f)	924	
152	Bastien,Madeleine (f)	926	
153	Bastien,Sylvie (f)	926	
154	Brunet,Nicole (f)	927	J8V1A2
155	Brunet,Denis (m)	927	
156	Girouard,Serge (m)	928	J8V1A4
157	Girouard,Denise (f)	928	
158	Deziel,Léonce (f)	931	J8V1A2
159	Deziel,Bernard (m)	931	
160	Desforge,Yolande (f)	932	J8V1A4
161	Desforge,Aurèle (m)	932	
162	Desforge,Richard (m)	932	
163	Charette,Chantal (f)	934	
164	Dubois,Marcel (m)	934	
165	Paré,Léon (m)	936	
166	Paré,Gertrude (f)	936	
167	Lebel,Charles (m)	940	
168	Lebel,François (m)	940	
169	Lebel,Guy (m)	940	
170	Lebel,Rita (f)	940	
171	Lebel,Jean-Pierre (m)	940	
172	Pigeon,Gaétan (m)	942	
173	Pigeon,Nicole (f)	942	
174	Chartrand,Gilbert (m)	944	
175	Chartrand,Simone (f)	944	
176	Labelle,Daniel (m)	944a	
177	Marengère,Michelle (f)	944a	
178	Moreau,Anne (f)	944b	
179	Moreau,René (m)	948	
180	Moreau,Louise (f)	948	
181	Moreau,Denis (m)	948	
182	Moreau,Raymond (m)	948	
183	Moreau,Pierre (m)	948	
184	Moreau,Julie (f)	948	
185	Ethier,Anne-Marie (f)	952	
186	Ethier,Serge (m)	952	
187	Carrière,Claire (f)	954	
188	Carrière,Roger (m)	954	
189	Tremblay,Lucie (f)	954b	
190	Tremblay,Richard (m)	954b	
191	Carrière,Léo (m)	964	
192	Carrière,Hermone (f)	964	
193	Carrière,André (m)	964	
194	Carrière,Paul (m)	964	
195	Carrière,Alain (m)	966	
196	Carrière,Francine (f)	966	
197	Carrière,Noël (m)	966	
198	Carrière,Monique (f)	966	
199	Leroux,François (m)	968	
200	Leroux,Claudette (f)	968	
201	Leroux,Luc (m)	968	
202	Leroux,Céline (f)	968	
203	Leroux,Paul (m)	968	
204	Leroux,Michel (m)	968	
205	Leroux,Chantal (f)	968	
206	Landry,Marcel (m)	970	
207	Landry,Francine (f)	970	
208	Lalonde,Mario (m)	972	
209	Lalonde,Louise (f)	972	
210	Alarie,Roseline (f)	974	
211	Paulin,Roger (m)	974	
212	Lavigne,Clément (m)	976	
213	Lavigne,Albertine (f)	976	
214	Labelle,Gervaise (f)	978	
215	Labelle,René (m)	978	
216	Labelle,Alain (m)	978	
217	Labelle,Gilbert (m)	978	
218	Brassard,Ginette (f)	982	J8V1A5
219	D'Aoust,Michel (m)	982	
	St-Alexandre		
220	Lafleur,Pauline (f)	2	J8V1A9
221	Lafleur,Roland (m)	2	
222	Naubert,Claude (m)	2a	
223	Roussel,Claire (f)	4	
224	Garrard,Aroyston (m)	4	
225	Lafontaine,Gabrielle (f)	5	J8V1A8
226	Lafontaine,Jean-Bernard (m)	5	
227	Auger,Yvonne (f)	6	J8V1A9

RURAL/RURALE — N° — page — N° — of/de — polling division section de vote

electoral district/circonscription: Gatineau

certified/certifié — signature(s)-enumerator(s) / signature(s)-recenseur(s): R.C. Lamalette

URBAN/URBAINE — N° 224 — page N° 2 of/de 3 — polling division section de vote

164416

F 303 **PRELIMINARY LIST OF ELECTORS**

ELECTIONS CANADA

LISTE PRÉLIMINAIRE DES ÉLECTEURS

8 5M-7-79

This list of qualified electors for the polling division number as set out below was prepared for use at the pending federal election from information obtained at the enumeration and has been certified by the signature(s) below as to completeness and correctness so far as is possible.

La présente constitue la liste des électeurs de la section de vote dont le numéro apparaît plus bas préparée en vue de l'élection fédérale en cours d'après les renseignements recueillis lors du recensement. Le(s) recenseur(s) y a(ont) apposé sa(leur) signature, affirmant que cette liste est aussi complète et exacte que possible.

N°			N°
228	Miville,Carole (f)	6	
229	Miville,Paul (m)	6	
230	Khayat,Hayat (f)	7J8V1A8	
231	Khayat,Jean (m)	7	
232	Chénard,Lucille (f)	8J8V1A9	
233	Chénard,Michel (m)	8	
234	Chénard,Rodrigue (m)	8	
235	Chénard,Serge (m)	8	
236	ST-Jean,Avila (m)	9J8V1A8	
237	ST-Jean,Yvette (f)	9	
238	Laframboise,Lise (f)	10J8V1A9	
239	Laframboise,Lyne (f)	10	
240	Laframboise,Roy (m)	10	
241	Hébert,Denis (m)	11J8V1A8	
242	Hébert,Nicole (f)	11	
243	Charette,Josée (f)	11a	
244	Goudie,Richard (m)	11a	
245	Larivière,Kathleen (f)	13J8V1A8	
246	Larivière,Robert (m)	13	
247	Miville,Fleurette (f)	14J8V1A9	
248	Miville, Robert (m)	14	
249	Périard,Chantal (f)	14a	
250	Hughes,Chantal (f)	15J8V1A8	
251	Hughes,Ronald (m)	15	
252	Desrochers,Bruno (m)	16J8V1B1	
253	Desrochers,Carmen (f)	16	
254	Desrochers,Jacinthe (f)	16	
255	Desrochers,Roger (m)	16	
256	ST-Pierre,Marie (f)	17 J8V1A8	
257	ST-Pierre,Marie-Reine (f)	17 J8V1A8	
258	ST-Pierre,Paul (m)	17	
259	Coté,Denis (m)	18 J8V1B1	
260	Coté,Lise (f)	18	
261	Poudrette,Estelle (f)	19 J8V1A8	
262	Ladouceur,Céline (f)	20 J8V1P1	
263	Ladouceur,Noëlla (f)	20	
264	Ladouceur,René (m)	20	

RURAL/RURALE			electoral district/circonscription	URBAN/URBAINE		
N°	page		Gatineau	N°	page	
	N°	of/de	certified/certifié signature(s)-enumerator(s) / signature(s)-recenseur(s)	224	N° 3	of/de 3
polling division / section de vote			LC Lavallette	polling division / section de vote		

164417

F 303 **PRELIMINARY LIST OF ELECTORS**

8 5M-7-79

ELECTIONS CANADA

LISTE PRÉLIMINAIRE DES ÉLECTEURS

This list of qualified electors for the polling division number as set out below was prepared for use at the pending federal election from information obtained at the enumeration and has been certified by the signature(s) below as to completeness and correctness so far as is possible.

La présente constitue la liste des électeurs de la section de vote dont le numéro apparaît plus bas préparée en vue de l'élection fédérale en cours d'après les renseignements recueillis lors du recensement. Le(s) recenseur(s) y a(ont) apposé sa(leur) signature, affirmant que cette liste est aussi complète et exacte que possible.

N°			
1	Auger, Andre	(m)	
	Vieux Chemin		J8T 4Y6
2	Auger, Carole	(f)	
	Vieux Chemin		J8T 4Y6
3	Aubry, Esther	(F)	
	Vieux Chemin		J8T 4Y6
4	Aubry, Richard	(M)	
	Vieux Chemin		J8T 4Y6
5	Burke, Daniel	(M)	
	Cantley, Que.		J0X 1L0
6	Burke, Marjorie	(F)	
	Cantley, Que.		J0X 1L0
7	Beaudin, Ginette	(F)	
	Cantley, Que.		J0X 1L0
8	Bertrand, Nicole	(F)	
	Cantley, Que.		J0X 1L0
9	Bissonette, Emile	(M)	
	rue Masson		J0X 1L0
10	Brazeau, George	(M)	
	Vieux Chemin		J8T 4Y6
11	Brazeau, Francine	(F)	
	Vieux Chemin		J8T 4Y6
12	Bourgeois, Pierrette	(F)	
	Vieux Chemin		J0X 1L0
13	Bourgeois, Francois	(M)	
	Vieux Chemin		J0X 1L0
14	Bourgeois, Marc	(M)	
	Vieux Chemin		J0X 1L0
15	Bisson, Suzanne	(F)	
	Du Rocher		J8T 4Y6
16	Bisson, Jacques	(M)	
	Du Rocher		J8T 4Y6
17	Bouffard, Denis	(M)	
	Vieux Chemin		J8T 4Y6
18	Bouffard, Vera	(F)	
	Vieux Chemin		J8T 4Y6
19	Bouffard, Nadia	(F)	
	Vieux Chemin		J8T 4Y6
20	Bouffard, Danielle	(F)	
	Vieux Chemin		J8T 4Y6
21	Boucher, Sylvain	(M)	
	R.R.1 Pointe Gatineau		J8Y 4Y6
22	Bigras, Albert	(M)	
	Beaumont		J0X 1L0
23	Bigras, Diane	(F)	
	Beaumont		J0X 1L0
24	Barrette, Jacques	(F)	
	Beaumont		J0X 1L0
25	Barrette, Pauline	(F)	
	Beaumont		J0X 1L0
26	Brunette, Leo	(M)	
	Beaumont		J0X 1L0
27	Boileau, Real	(M)	
	Beaumont		J0X 1L0
28	Boileau, Lina	(F)	
	Beaumont		J0X 1L0
29	Boileau, Diane	(F)	
	Beaumont		J0X 1L0
30	Brassard, Rene	(M)	
	Beaumont		J0X 1L0
31	Brassard, Ginette	(F)	
	Beaumont		J0X 1L0
32	Bournillat, Nicole	(F)	
	Ch. Whissell		J0X 1L0
33	Bournillat, Paul	(M)	
	Ch. Whissell		J0X 1L0
34	Bournillat, Patrick	(M)	
	Ch. Whissell		J0X 1L0
35	Bournillat, Patrica	(F)	
	Ch. Whissell		J0X 1L0
36	Brazeau, Denis	(M)	
	Ch. Whissell		J0X 1L0
37	Bryére, Paul	(M)	
	Ch. Whissell		J0X 1L0
38	Brazeau, Carmen	(F)	
	Ch. Whissell		J0X 1L0
39	Cooper, Harry	(M)	
	R.R. 1 Cantley		J0X 1L0
40	Cooper, Marjorie	(F)	
	R.R.1 Cantley		J0X 1L0
41	Cashman, Hervé	(M)	
	R.R.1 Cantley		J0X 1L0
42	Cousineau, Francois	(M)	
	De La Glissoire		J8T 4Y6
43	Cyr, Suzanne	(F)	
	Rue Longueuil		J0X 1L0
44	Cyr, Royal	(M)	
	Rue Longueuil		J0X 1L0
45	Cyr, Aline	(F)	
	Rue Longueuil		J0X 1L0
46	Cyr, Celine	(F)	
	Rue Longueuil		J0X 1L0
47	Cyr, Mario	(M)	
	Rue Longueuil		J0X 1L0
48	Cyr, Marc	(M)	
	Rue Longueuil		J0X 1L0
49	Cyr, Johanne	(F)	
	Rue Longueuil		J0X 1L0
50	Carty, Monique	(F)	
	De La Glissoire		J8T 4Y6
51	Carty, Paul	(M)	
	De La Glissoire		J8T 4Y6
52	Carriere, Pierre	(M)	
	R.R.1 Cantley		J0X 1L0
53	Carriere, Mannon	(F)	
	R.R.1 Cantley		J0X 1L0
54	Chevrier, Carmen	(F)	
	R.R. 1 Pointe Gatineau		J8T 4Y6
55	Chevrier, Roger	(M)	
	R.R. 1 Pointe Gatineau		J8T 4Y6
56	Chevrier, Carole	(F)	
	R.R. 1 Pointe Gatineau		J8T 4Y6
57	Chevrier, Rachel	(F)	
	R.R. 1 Pointe Gatineau		J8T 4Y6
58	Crete, Rheal	(M)	
	Beaumont		J0X 1L0
59	Crete, Louise	(F)	
	Beaumont		J0X 1L0
60	Clermont, Michel	(M)	
	Ch. Whissell		J0X 1L0
61	Courval, Yolande	(F)	
	Ch. Whissell		J0X 1L0
62	Drouin, Philippe	(M)	
	De La Glissoire		J8T 4Y6

RURAL/RURALE

N° | page N° | of/de

polling division / section de vote

electoral district / circonscription: Gatineau

certified / certifié

signature(s)-enumerator(s) / signature(s)-recenseur(s): Judy Richard

URBAN/URBAINE

N° 225 | page N° 1 | of/de 2

polling division / section de vote

F 303 **PRELIMINARY LIST OF ELECTORS**

8 5M-7-79

ELECTIONS CANADA

164418

LISTE PRÉLIMINAIRE DES ÉLECTEURS

This list of qualified electors for the polling division number as set out below was prepared for use at the pending federal election from information obtained at the enumeration and has been certified by the signature(s) below as to completeness and correctness so far as is possible.

La présente constitue la liste des électeurs de la section de vote dont le numéro apparaît plus bas préparée en vue de l'élection fédérale en cours d'après les renseignements recueillis lors du recensement. Le(s) recenseur(s) y a(ont) apposé sa(leur) signature, affirmant que cette liste est aussi complète et exacte que possible.

N°			
63	Drouin, Rolande	(F)	
	De La Glissoire		J8T 4Y6
64	Drouin, Louise	(F)	
	De LA Glissoire		J8T 4Y6
65	Drouin, Bernard	(M)	
	De La Glissoire		J8T 4Y6
66	Dubois, Gisele	(F)	
	Cantley, Que.		J0X 1L0
67	Dubois, Robert	(M)	
	Cantley, Que.		J0X 1L0
68	Dubois, Lucy	(F)	
	Cantley, Que.		J0X 1L0
69	Dubois, Denis	(M)	
	Cantley, Que.		J0X 1L0
70	Dupuis, Helene	(F)	
	Cantley, Que.		J0X 1L0
71	Doucet, Claude	(M)	
	Cantley, Que.		J0X 1L0
72	Dupuis, Irene	(F)	
	De La Glissoire		J8T 4Y6
73	Dupuis, Francine	(F)	
	De La Glissoire		J8T 4Y6
74	Desjardins, Stephane	(M)	
	Rue Longueuil		J0X 1L0
75	Dubois, Rejeane	(F)	
	Rue Masson		J0X 1L0
76	Dubois, Marcel	(M)	
	Rue Masson		J0X 1L0
77	Desjardins, Andre	(M)	
	R.R. 1 Cantley		J0X 1L0
78	Desjardins, Jacqueline	(F)	
	R.R. 1 Cantley		J0X 1L0
79	Desjardins, Guy	(M)	
	R.R.1 Cantley		J0X 1L0
80	Desjardins, Ginette	(F)	
	Vieux Chemin		J8T 4Y6
81	Desforges, Denis	(M)	
	Du Rocher		J8T 4Y6
82	Desforges, Denise	(F)	
	Du Rocher		J8T 4Y6
83	Deschamps, Jacques	(M)	
	Beaumont		J0X 1L0
84	Deschamps, Helene	(F)	
	Beaumont		J0X 1L0
85	Desgagne, Marcel	(M)	
	Beaumont		J0X 1L0
86	Desgagne, Suzanne	(F)	
	Beaumont		J0X 1L0
87	Dubois, Alice	(F)	
	Ch. Whissell		J0X 1L0
88	Dubois, Hector	(M)	
	Ch. Whissell		J0X 1L0
89	Dubois, Louise	(F)	
	Ch. Whissell		J0X 1L0
90	Deschamps, Alain	(M)	
	R.R.1 Cantley		J0X 1L0
91	Ehrbar, Monique	(F)	
	Vieux Chemin		J8T 4Y6
92	Ehrbar, Anne Marie	(F)	
	Vieux Chemin		J8T 4Y6
93	Ehrbar, Fred	(M)	
	Vieux Chemin		J8T 4Y6
94	Ehrbar, Agathe	(F)	
	Vieux Chemin		J8T 4Y6
95	Emond, Roger	(M)	
	Beaumont		J0X 1L0
96	Emond, Helene	(F)	
	Beaumont		J0X 1L0
97	Gregoire, Andre	(M)	
	Rue Longueuil		J0X 1L0
98	Gregoire, Lyse	(F)	
	Rue Longueuil		J0X 1L0
99	Gauthier, Fernand	(M)	
	Rue Longueuil		J0X 1L0
100	Gerard, Ronald	(M)	
	R.R.1 Cantley		J0X 1L0
101	Gerard, Laurette	(F)	
	R.R.1 Cantley		J0X1L0
102	Gerard, Luc	(M)	
	R.R. 1 Cantley		J0X 1L0
103	Gauthier Bourgeois Diane	(F)	
	R.R. 1 Pointe Gatineau		J8T 4Y6
104	Gascon, Jacques	(M)	
	Rue Beaumont		J0X 1L0
105	Gascon, Suzanne	(F)	
	Rue Beaumont		J0X 1L0
106	Gagne, Jacqueline	(F)	
	Ch. Whissell		J0X 1L0
107	Gagne, Bernard	(M)	
	Ch. Whissell		J0X 1L0
108	Germain, Gerard	(M)	
	Ch. Whissell		J0X 1L0
109	Germain, Reneé	(F)	
	Ch. Whissell		J0X 1L0
110	Horvath, Steve	(M)	
	Rue Longueuil		J0X 1L0
111	Horvath, Colette	(F)	
	Rue Longueuil		J0X 1L0
112	Jean, Rene	(M)	
	R.R.1 Pointe Gatineau		J8T 4Y6
113	Jean, Jeannette	(F)	
	R.R. 1 Pointe Gatineau		J8T 4Y6
114	Jean, Robert	(M)	
	R.R. 1 Pointe Gatineau		J8T 4Y6
115	Kingsbury, Alice	(F)	
	Cantley, Que.		J0X 1L0
116	Kingsbury, Hector	(M)	
	Cantley, Que.		J0X 1L0
117	Latour, Yvon	(M)	
	Cantley, Que.		J0X 1L0
118	Latour, Shirley	(F)	
	Cantley, Que.		J0X 1L0
119	Larabie, Michel	(M)	
	Cantley, Que.		J0X 1L0
120	Lavigne, Eugene	(M)	
	Cantley, Que.		J0X 1L0
121	Lavigne, Yvette	(F)	
	Cantley, Que.		J0X 1L0
122	Lemieux, Royal	(M)	
	Cantley, Que.		J0X 1L0
123	Lemieux, Elizabeth	(F)	
	Cantley, Que.		J0X 1L0
124	Lemieux, Guy	(M)	
	Cantley, Que.		J0X 1L0

RURAL/RURALE — N° — page — N° — of/de — polling division / section de vote

electoral district/circonscription: Gatineau

certified / certifié — signature(s)-enumerator(s) / signature(s)-recenseur(s): Judy Kirkland

URBAN/URBAINE — N° 225 — page N° 2 of/de 5 — polling division / section de vote

F 303 **PRELIMINARY LIST OF ELECTORS**

85M-7-79

ELECTIONS CANADA

164419

LISTE PRÉLIMINAIRE DES ÉLECTEURS

This list of qualified electors for the polling division number as set out below was prepared for use at the pending federal election from information obtained at the enumeration and has been certified by the signature(s) below as to completeness and correctness so far as is possible.

La présente constitue la liste des électeurs de la section de vote dont le numéro apparaît plus bas préparée en vue de l'élection fédérale en cours d'après les renseignements recueillis lors du recensement. Le(s) recenseur(s) y a(ont) apposé sa(leur) signature, affirmant que cette liste est aussi complète et exacte que possible.

N°			
125	Lacroix, Michel	(M)	
	R.R. 1 Cantley		J0X 1L0
126	Landry, Rachel	)F)	
	Rue Longueuil		J0X 1L0
127	Landry, Mario	(M)	
	Rue Longueuil		J0X 1L0
128	Landry, Hubert	(M)	
	Rue Longueuil		J0X 1L0
129	Landry, Therese	(F)	
	Rue Longueuil		J0X 1L0
130	Landry, Daniel	(M)	
	Rue Longueuil		J0X 1L0
131	Leblanc, Lucien	(M)	
	Rue Longueuil		J0X 1L0
132	Leblanc, Lorraine	(F)	
	Rue Longueuil		J0X 1L0
133	Leblanc, Lyne	(F)	
	Rue Longueuil		J0X 1L0
134	Leblanc, Christine	(F)	
	Rue Longueuil		J0X 1L0
135	Lafleur, Therese	(F)	
	Rue Masson		J0X 1L0
136	Lafleur, Jean Guy	(M)	
	Rue Masson		J0X 1L0
137	Levesque, Ghislaine	(F)	
	Rue Masson		J0X 1L0
138	Levesque, Andre	(M)	
	Rue Masson		J0X 1L0
139	Lacroix, Fernando	(M)	
	Rue Longueuil		J0X 1L0
140	Lacroix, Annette	(F)	
	Rue Longueuil		J0X 1L0
141	Lacroix, Sylvain	(M)	
	Rue Longueuil		J0X 1L0
142	Lovitt, Roger	(M)	
	Rue Longueuil		J0X 1L0
143	Lovitt, Suzanne	(F)	
	Rue Longueuil		J0X 1L0
144	Lacroix, Bernard	(M)	
	Rue Du Rocher		J8T 4Y6
145	Lacroix, Diane	(F)	
	Rue Du Rocher		J8T 4Y6
146	Lajeunesse, Robert	(M)	
	Rue Du Rocher		J8T 4Y6
147	Lavergne, Germain	(M)	
	R.R. 1 Pointe Gatineau		J8T 4Y6
148	Lavergne, Michel	(M)	
	R.R. 1 Pointe Gatineau		J8T 4Y6
149	Latreille, Roland	(M)	
	R.R. 1 Pointe gatineau		J8T 4Y6
150	Latreille, Yvette	(F)	
	R.R.1 Pointe Gatineau		J8T 4Y6
151	Lajoie, Lina	(F)	
	Rue De La Glissoire		J8T 4Y6
152	Latreille, Diane	(F)	
	R.R.1 Pointe Gatineau		J8T 4Y6
153	Lecours, Linda	(F)	
	Rue De La Glissoire		J8T 4Y6
154	Langevin, Gerald	(M)	
	Rue Beaumont		J0X 1L0
155	Langevin, Reine-Aimee	(F)	
	Rue Beaumont		J0X 1L0
156	Langevin, Bruno	(M)	
	Rue Beaumont		J0X1L0
157	Langevin, Celine	(F)	
	Rue Beaumont		J0X 1L0
158	Lefebvre, Louise	(F)	
	Rue Beaumont		J0X 1L0
159	Lemery, Roumould	(M)	
	Ch. Whissell		J0X 1L0
160	Lemery, Rose	(F)	
	Ch. Whissell		J0X 1L0
161	Lemery, Serge	(M)	
	Ch. Whissell		J0X 1L0
162	Lemery, Norm	(M)	
	Ch. Whissell		J0X 1L0
163	Lemery, Simone	(F)	
	Ch. Whissell		J0X 1L0
164	Lemery, Rachel	(F)	
	Ch. Whissell		J0X 1L0
165	Latour, Roland	(M)	
	Ch. Whissell		J0X 1L0
166	Latour, Lorraine	(F)	
	Ch. Whissell		J0X 1L0
167	Latour, Serge	(M)	
	Ch. Whissell		J0X 1L0
168	Lefebvre, Jacques	(M)	
	Ch. Whissell		J0X 1L0
169	Lefebvre, Anne	(F)	
	Ch. Whissell		J0X 1L0
170	Lepage, Alphonse	(M)	
	Ch. Whissell		J0X 1L0
171	Lepage, Muriel	(F)	
	Ch. Whissell		J0X 1L0
172	Lepage, Jean	(M)	
	Ch. Whissell		J0X 1L0
173	Marinier, Regent	(M)	
	R.R.1 Cantley		J0X 1L0
174	Marinier, Suzanne	(F)	
	R.R.1 Cantley		J0X 1L0
175	Marengere, Eugene	(M)	
	Rue Longueuil		J0X 1L0
176	Marengere, Francoise	(F)	
	Rue Longueuil		J0X 1L0
177	Marengère, Christan	(M)	
	Rue Longueuil		J0X 1L0
178	Marengère, Christine	(F)	
	Rue Longueuil		J0X 1L0
179	Methot, Simone	(F)	
	R.R.1 Pointe Gatineau		J8T 4Y6
180	Marenger, Roger	(M)	
	Rue Beaumont		J0X 1L0
181	Marenger, Mariette	(F)	
	Rue Beaumont		J0X 1L0
182	Marenger, Jocelyn	(M)	
	Rue Beaumont		J0X1L0
183	Marenger, Christian	(M)	
	Rue Beaumont		J0X 1L0
184	Marenger, Pierrette	(F)	
	Rue Beaumont		J0X 1L0
185	Miron, Maurice	(M)	
	Rue Beaumont		J0X 1L0
186	Miron, Denise	(F)	
	Rue Beaumont		J0X 1L0

RURAL/RURALE			electoral district/circonscription	URBAN/URBAINE	
N°	page		Gatineau	N° 225	page N° 3 of/de 5
	N°	of/de			
polling division section de vote			certified certifié signature(s)-enumerator(s) / signature(s)-recenseur(s) Judy Richard	polling division section de vote	

F 303 **PRELIMINARY LIST OF ELECTORS**

8 5M-7-79

ELECTIONS CANADA

164420

LISTE PRÉLIMINAIRE DES ÉLECTEURS

This list of qualified electors for the polling division number as set out below was prepared for use at the pending federal election from information obtained at the enumeration and has been certified by the signature(s) below as to completeness and correctness so far as is possible.

La présente constitue la liste des électeurs de la section de vote dont le numéro apparaît plus bas préparée en vue de l'élection fédérale en cours d'après les renseignements recueillis lors du recensement. Le(s) recenseur(s) y a(ont) apposé sa(leur) signature, affirmant que cette liste est aussi complète et exacte que possible.

N°			
187	Perrier, Gilles	(M)	
	Cantley, Que.		J0X 1L0
188	Perrier, Georgette	(F)	
	Cantley, Que.		J0X 1L0
189	Proulx, Michel	(M)	
	Cantley, Que.		J0X 1L0
190	Proulx, Marie Paule	(F)	
	Rue Longueuil		J0x 1L0
191	Proulx, Ernest	(M)	
	Rue Longueuil		J0X 1L0
192	Parizeau, Robert	(M)	
	R.R.1 Cantley		J0X 1L0
193	Parazeau, Huguette	(F)	
	R.R.1 Cantley		J0X 1L0
194	Parizeau, Richard	(M)	
	R.R.1 Cantley		J0X 1L0
195	Pilon, Marie	(F)	
	Rue Masson		J0X 1L0
196	Pilon, Michel	(M)	
	Rue Masson		J0X 1L0
197	Piche, Suzanne	(F)	
	Vieux Chemin		J8T 4Y6
198	Piche, Serge	(M)	
	Vieux Chemin		J8T 4Y6
199	Proulx, Paul	(M)	
	Rue Beaumont		J0X 1L0
200	Proulx, Joseé	(F)	
	Rue Beaumont		J0X 1L0
201	Prescott, Rene	(M)	
	Ch. Whissell		J0X 1L0
202	Prescott, Francoise	(F)	
	Ch. Whissell		J0X 1L0
203	Philion, Marc	(M)	
	Rue Longueuil		J0X 1L0
204	Quesnel, Jean Claude	(M)	
	Ch. Whissell		J0X 1L0
205	Quesnel, Helene	(F)	
	Ch. Whissell		J0X 1L0
206	Roy, Sylvie	(F)	
	Rue Masson		J0X 1L0
207	Roy, Alain	(M)	
	Rue Masson		J0X 1L0
208	Roy, Roland	(M)	
	Rue Masson		J0X 1L0
209	Roy, Aline	(F(	
	Rue Masson		J0X 1L0
210	Rabouin, Claude	(M)	
	R.R.1 Cantley		J0X 1L0
211	Rabouin, Johanne	(F)	
	R.R.1 Cantley		J0X 1L0
212	Roussel, Michel	(M)	
	Rue De La Glissoire		J8T 4Y6
213	Rice, Daniel	(M)	
	Rue Beaumont		J0X 1L0
214	Rice, Jocelyne	(F)	
	Rue Beaumont		J0X 1L0
215	Rondeau, Gerard	(M)	
	Rue Beaumont		J0X 1L0
216	Rondeau, Lisette	(F)	
	Rue Beaumont		J0X 1L0
217	Rondeau, Gilles	(M)	
	Rue Beaumont		J0X 1L0
218	Regimbald, Maurice	(M)	
	Rue Beaumont		J0X 1L0
219	Roy, Suzanne	(F)	
	Ch. Whissell		J0X 1L0
220	Rochon, Gisele	(F)	
	Ch. Whissell		J0X 1L0
221	Rochon, Alphonse	(M)	
	Ch. Whissell		J0X 1L0
222	Sauvé, Nicole	(F)	
	Cantley, Que.		J0X 1L0
223	Sinder Lacroix, Carmel	(F)	
	Cantley, Que.		J0X 1L0
224	Spencer, Helene	(F)	
	Rue Longueuil		J0X 1L0
225	Spencer, Jean Marc	(M)	
	Rue Longueuil		J0X 1L0
226	Spencer, Gary	(M)	
	Rue Longueuil		J0X 1L0
227	Sauve, Laurent	(M)	
	R.R. 1 Cantley, Que.		J0X 1L0
228	Sauve, Cecile	(F)	
	R.R.1 Cantley, Que.		J0X 1L0
229	Sabourin, Charles	(M)	
	Vieux Chemin		J8T 4Y6
230	Sabourin, Helene	(F)	
	Vieux Chemin		J8T 4Y6
231	Schoovaerts, Gustaaf	(M)	
	Rue Du Rocher		J8T 4Y6
232	Saumure, Suzanne	(F)	
	Vieux Chemin		J8T 4Y6
233	Saumure, Yvon	(M)	
	Vieux Chemin		J8T 4Y6
234	St. Pierre, Claude	(M)	
	R.R.1 Pointe Gatineau		J8T 4Y6
235	St. Pierre, Helene	(F)	
	R.R.1 Pointe Gatineau		J8T 4Y6
236	St. Pierre, Michel	(M)	
	R.R.1 Pointe Gatineau		J8T 4Y6
237	St. Pierre, Denis	(M)	
	R.R.1 Pointe Gatineau		J8T 4Y6
238	Sabourin, Claude	(M)	
	Ch. Whissell		J0X 1L0
239	Sabourin, Ginette	(F)	
	Ch. Whissell		J0X 1L0
240	Seguin, Clovis	(M)	
	Ch. Whissell		J0X 1L0
241	Seguin, Rachel	(F)	
	Ch. Whissell		J0X 1L0
242	Seguin, Jean	(M)	
	Ch. Whissell		J0X 1L0
243	Trepanier, Leonette	(F)	
	Rue Longueuil		J0X 1L0
244	Trépanier, Aristide	(M)	
	Rue Longueuil		J0X 1L0
245	Therrin, Luc	(M)	
	Vieux Chemin		J8T 4Y6
246	Therrin, Louiselle	(F)	
	Vieux Chemin		J8T 4Y6
247	Trépanier, Guy	(M)	
	Rue De La Glissoire		J8T 4Y6
248	Trépanier, Denise	(F(	
	Rue De La Glissoire		J8T 4Y6

RURAL/RURALE			electoral district/circonscription	URBAN/URBAINE		
N°	page		Gatineau	N°	page	
	N°	of/de		225	N° 4	of/de 5
polling division / section de vote			certified / certifié — signature(s)-enumerator(s) / signature(s)-recenseur(s)	polling division / section de vote		

164421

F 303

85M-7-79

PRELIMINARY LIST OF ELECTORS

ELECTIONS CANADA

LISTE PRÉLIMINAIRE DES ÉLECTEURS

This list of qualified electors for the polling division number as set out below was prepared for use at the pending federal election from information obtained at the enumeration and has been certified by the signature(s) below as to completeness and correctness so far as is possible.

La présente constitue la liste des électeurs de la section de vote dont le numéro apparaît plus bas préparée en vue de l'élection fédérale en cours d'après les renseignements recueillis lors du recensement. Le(s) recenseur(s) y a(ont) apposé sa(leur) signature, affirmant que cette liste est aussi complète et exacte que possible.

N°				N°
249	Tessier, Danielle	(F)		
	Rue De LA Glissoire		J8T 4Y6	
250	Trépanier, Louise	(F)		
	Rue Beaumont		J0X 1L0	
251	Trépanier, Robert	(M)		
	Rue Beaumont		J0X 1L0	
252	Villeneuve, Robert	(M)		
	R.R.1 Cantley,Que.		J0X 1L0	
253	Villeneuve, Francoise	(F)		
	R.R.1 Cantley, Que.		J0X 1L0	
254	Villeneuve, Luc	(M)		
	R.R.1 Cantley, Que.		J0X 1L0	
255	Villeneuve, Bruno	(M)		
	R.R.1 Cantley, Que.		J0X 1L0	
256	Vanasse, Yolande	(F)		
	Rue Longueuil		J0X 1L0	
257	Vanasse, Leo	(M)		
	Rue Longueuil		J0X 1L0	
258	Vanasse, Jacques	(M)		
	Rue Longueuil		J0X 1L0	
259	Vickman, Jacques	(M)		
	Vieux Chemin		J8T 4Y6	
260	Vickman, Rachel	(F)		
	Vieux Chemin		J8T 4Y6	
261	Young, Gary	(M)		
	Cantley, Que.		J0X 1L0	
262	Young, Suzanne	(F)		
	Cantley, Que.		J0X 1L0	

RURAL/RURALE	electoral district/circonscription	URBAN/URBAINE
N° / page / N° / of/de	Gatineau	N° 225 / page / N° 5 / of/de
polling division / section de vote	certified / certifié — signature(s) enumerator(s) / signature(s)-recenseur(s)	polling division / section de vote

F 303 **PRELIMINARY LIST OF ELECTORS**

85M-7-79

ELECTIONS CANADA

164422

LISTE PRÉLIMINAIRE DES ÉLECTEURS

This list of qualified electors for the polling division number as set out below was prepared for use at the pending federal election from information obtained at the enumeration and has been certified by the signature(s) below as to completeness and correctness so far as is possible.

La présente constitue la liste des électeurs de la section de vote dont le numéro apparaît plus bas préparée en vue de l'élection fédérale en cours d'après les renseignements recueillis lors du recensement. Le(s) recenseur(s) y a(ont) apposé sa(leur) signature, affirmant que cette liste est aussi complète et exacte que possible.

N°		
		Des Erables
1	Aubin,Oasis(M)	J8V 1C4
2	Aubin,Simone(F)	
3	Aubin,Jean(M)	
4	Aubin,Anne(F)	
5	Aubin,Marie-Lise(F)	
6	Aubin,André(M)	
7	Arseneault,Bernard(M)	J8V 1C2
8	Arseneault,Hélène(F)	
9	Brown,Alice(F)	J0X 1L0
10	Brown,Herbert(M)	
11	Brown,Luc(M)	
12	Brown,Marc(M)	
13	Bourgeois,Gérard(M)	
14	Bourgeois,Monique(F)	
15	Brunet,Richard(M)	
16	Brunet,Sylvie(F)	
17	Burrows,Scan(M)	
18	Beauchamp,Denise(F)	
19	Boyer,Micheline(F)	
20	Boyer,Richard(M)	
21	Brisson,Yvon(M)	J8V 1C3
22	Brisson,Lise(F)	
23	Benoit,Michel(M)	J8V 1C2
24	Benoit,Cécile(F)	
25	Bourgeois,Diane(F)	J8V 1C4
26	Brazeau,Ronald(M)	
27	Brazeau,Louise(F)	
28	Barbier,Marie-Claire(F)	J0X 1L0
29	Barbier,Jacques(M)	
30	Boyer,Guy(M)	J8V 1C2
31	Boyer,Téresa(F)	
32	Boyer,Pierre(M)	
33	Brunet,Guy(M)	
34	Bouchard,Marise(F)	J8T 4T6
35	Blanchette,Marcel(M)	
36	Blanchette,Rollande(F)	
		McDermott
37	Boulrice,Jeannette(F)	J8T 4T6
38	Boulrice,Fernand(M)	
39	Beaudoin,Roland(M)	
40	Beaudoin,Raymonde(F)	
		Des Erables
41	Bauer,Wolfgang(M)	J0X 1L0
42	Carpentier,Roch(M)	
43	Carpentier,Ronald(M)	
44	Carpentier,Stella(F)	
45	Charette,Roland(M)	
46	Charette,Claire(F)	
47	Carreiro,Jean(M)	
48	Carreiro,Denise(F)	
49	Chartrand,Anne-Marie(F)	
50	Cashmon,John(M)	
51	Carpentier,Josée(F)	
52	Cashman,Evelyne(F)	
53	Castonguay,Paul(M)	
54	Castonguay,Joelle(F)	
55	Chenier,René(M)	
56	Chénier,Cécile(F)	
57	Cyr,Jean-Marie(M)	J8V 1C2
58	Cyr,Odelta(F)	
59	Cyr,Richard(M)	J8V 1C3

N°		
		Des Erables
60	Cyr,Diane(F)	J8V 1C3
		Mc Dermott
61	Chevrier,Pierre(M)	J8T 4Y6
62	Chevrier,Rachel(F)	
63	Charron,Eddy(M)	
64	Charron,Bernadette(F)	
		Des Erables
65	Chartrand,Gérald(M)	J8T 4Y6
66	Chartrand,Lusette(F)	
		Mc Dermott
67	Constantineau,Bernard(M)	
68	Constantineau,Pierrette(F)	
		Des Erables
69	Chenier,René(M)	J0X 1L0
70	Chenier,Cecile(F)	
71	Delage,Christine(F)	
72	Duchesne,Raymond(M)	
73	Duchesne,Diane(F)	
74	Dery,Dominique(M)	J8V 1C3
75	Dery,Therese(F)	
		Mc Dermott
76	Deschenes,Andre(M)	J8T 1T6
77	Deschenes,Suzanne(F)	
78	Duval,Michel(M)	
79	Duval,Suzanne(F)	
80	Dubé,Robert(M)	
81	Dubé,Denise(F)	
82	Dubois,Robert(M)	
83	Dubois,Hélène(F)	
		Des Erables
84	Ethier,Carole(F)	J0X 1L0
85	Fauteux,,Annette	
86	Fauteux,Denis(M)	
87	Fauteux,Gérard(M)	
88	Fauteux,Gérard Junior(M)	
89	Fauteux,Sylvain(M)	
90	Gagné,Gilles(M)	
91	Gagné,Louise(F)	
92	Godmaire,Aldec(M)	
93	Godmaire,Pierre(M)	
94	Godmaire,Lucie(F)	
95	Godmaire,Gertrude(F)	
96	Geres,Walter(M)	
97	Geres,Cecilia(F)	
98	Gravelle,Jacques(M)	
99	Gravelle,France(F)	
100	Gravelle,Rita(F)	
101	Gagnon,Michel(M)	
102	Gagnon,Lyne(F)	
103	Guerin,Roger.G(M)	
104	Guerin,Thérèse(F)	
105	Guerin,Luc(M)	
106	Gougeon,Bernard(M)	J8Y 1C3
107	Gougeon,Lucille(F)	
108	Gingras,André(M)	J8V 1C4
109	Gingras,Bala Thérèsa(F)	
		Mc Dermott
110	Groulx,Dona(M)	J8T 4T6
111	Groulx,Denise(F)	
112	Gingras,Blanche(F)	
113	Gingras,Suzanne(F)	

RURAL/RURALE		electoral district/circonscription	URBAN/URBAINE
N°	page	Gatineau	N° page
226	N° 1 of/de 3	certified/certifié signature(s)-enumerator(s) / signature(s)-recenseur(s)	N° of/de
polling division section de vote		Claire Germain	polling division section de vote

164423

F 303 **PRELIMINARY LIST OF ELECTORS**

ELECTIONS CANADA

LISTE PRÉLIMINAIRE DES ÉLECTEURS

85M-7-79

This list of qualified electors for the polling division number as set out below was prepared for use at the pending federal election from information obtained at the enumeration and has been certified by the signature(s) below as to completeness and correctness so far as is possible.

La présente constitue la liste des électeurs de la section de vote dont le numéro apparaît plus bas préparée en vue de l'élection fédérale en cours d'après les renseignements recueillis lors du recensement. Le(s) recenseur(s) y a(ont) apposé sa(leur) signature, affirmant que cette liste est aussi complète et exacte que possible.

N°			N°		
		Des Erables			McDermott
114	Gauvreau,Damien(M)	J8T 4T6	172	Labonté,Gilbert(M)	J8T 4Y6
115	Gauvreau,Delphine(F)		173	Labonté,Annette(F)	
		McDermott	174	Lafontaine,Lucien(M)	
116	Gagnon,Abbé(M)		175	Lafontaine,Alexila(F)	
		Des Erables	176	Latreille,Lucille(F)	
117	Gratton,Georges(M)	JoX 1L0			Des Erables
118	Huot,Monique(F)		177	Landry,Claude(M)	J8T 4T6
119	Huot,Guy(M)		178	Larivière,Denis(M)	
120	Hébert,Pauline(F)		179	Lamothe,Francine(F)	
121	Hébert,Michel(M)		180	Lefebvre,Jacques(M)	JoX 1L0
122	Hébert,Georges-Henri(M)		181	Lefebvre,Bride(F)	
123	Hébert,Jocelyne(F)		182	Lefebvre,Ronald(M)	
124	Harris,Steven(M)		183	Lefebvre,Linda(F)	
125	Harris,Christopher(M)		184	Lasalle,André(M)	
126	Joanisse,Jean-Paul(M)		185	Lasalle,Diane(F)	
127	Joanisse,André(M)		186	Mackenzie,Martha(F)	
128	Joanisse,Michel(M)		187	Mayer,Marcel(M)	
129	Lafontaine,Eleodore(M)		188	Mayer,Diane(F)	
130	Lafontaine,Serge(M)		189	Mador,Georges(M)	
131	Lafontaine,Simone(F)		190	Maisonneuve,Lorette(F)	
132	Lafleur,Blanche(F)		191	Monette,André(M)	J0X 2B0
133	Lapointe,Raymond(M)		192	Monette,Claire(F)	
134	Lapointe,Nicole(F)		193	Monette,Robert(M)	J8T 1C4
135	Lafreniere,Odilon(M)		194	Monette,Carmelle(F)	
136	Lamarche,Marie-Paule(F)		195	Martel,Levis(M)	J8V 1C2
137	Lamarche,Jacques(M)		196	Marchand,Jean-Claude(M)	
138	Latour,Suzanne(F)		197	Marchand,Colette(F)	
139	Lesage,Jacques(M)				McDermott
140	Lesage,Sylvain(M)		198	Morneau,Jacques(M)	J8T 4T6
141	Lesage,Johanne(F)		199	Morneau,France(F)	
142	Lesage,Noella(F)		200	Mitschre,Elicat(M)	
143	Lesage,Reginald(M)		201	Mitschre,Violet(F)	
144	Lesage,Lucille(F)		202	Mitschre,Oscar(M)	
145	Lesage,Jean-Guy(M)				Des Erables
146	Lesage,Michel(M)		203	Mitschre,Louise(F)	
147	Lesage,Robert(M)				McDermott
148	Lesage,Huguette(F)		204	Mitschre,Gary(M)	
149	Lalonde,Yvon(M)				Des Erables
150	Lalonde,Denise(F)		205	Parenteau,Lucie(F)	J0X 1L0
151	Leduc,Louise(F)		206	Parenteau,Michel(M)	
152	Lachapelle,André(M)		207	Piché,Francine(F)	
153	Lachapelle,Hélène(F)		208	Pilon,Jean-Denis(M)	
154	Lemay,Jean-Claude(M)		209	Pilon,Serge(M)	
155	Lecompte,Edouard(M)	J8V 1C2	210	Pilon,Diane(F)	
156	Lecompte,Lucille(F)		211	Poirier,Alphonse(M)	J8V 1C3
157	Levasseur,Monique(F)	J8V 1C3	212	Poirier,Edna(F)	
158	Levasseur,Denis(M)		213	Poirier,Ginette(F)	
159	Lamarche,Ernest(M)	J8V 1C2	214	Peck,Loren(M)	McDermott J8T 4T6
160	Lamarche,Alice(F)		215	Piché,Daniel(M)	
161	Lamarche,Suzanne(F)		216	Poirier,Yvon(M)	
162	Labelle,Emile(M)		217	Rabouin,Anne(F)	Des Erables J0X 1L0
163	Labelle,Joan(F)		218	Rabouin,Luc(M)	
164	Labelle,René(M)	J8V 1C3	219	Roy,Guy(M)	
165	Lavergne,Maurice(M)		220	Roy,Gilbert(M)	
166	Lavergne,Ghislaine(F)		221	Roy,Roland(M)	
167	Larose,Pierre(M)	J8V 1C4	222	Roy,Russell(M)	
168	Larose,Lilianne(F)		223	Roy,Louise(F)	
169	Lagacé,Arthur(M)	J8V 1C2	224	Rochon,Alphonse(M)	
170	Lagacé,Carmella(F)		225	Rochon,Gisèle(F)	
171	Lagacé,Lyne(F)		226	Rocheleau,Henriette(F)	J8T 4T6 McDermott
			227	Rocheleau,Placide(M)	

RURAL/RURALE		electoral district/circonscription	URBAN/URBAINE	
N°	page	Gatineau	N°	page
226	N° 2 of/de 3	certified/certifié signature(s)-enumerator(s) / signature(s)-recenseur(s) Claire Germain		N° of/de
polling division section de vote				polling division section de vote

164424

F 303 **PRELIMINARY LIST OF ELECTORS**

ELECTIONS CANADA

LISTE PRÉLIMINAIRE DES ÉLECTEURS

85M-7-79

This list of qualified electors for the polling division number as set out below was prepared for use at the pending federal election from information obtained at the enumeration and has been certified by the signature(s) below as to completeness and correctness so far as is possible.

La présente constitue la liste des électeurs de la section de vote dont le numéro apparaît plus bas préparée en vue de l'élection fédérale en cours d'après les renseignements recueillis lors du recensement. Le(s) recenseur(s) y a(ont) apposé sa(leur) signature, affirmant que cette liste est aussi complète et exacte que possible.

N°		
		McDermott
228	Renaud,Lucien(M)	J8T 4T6
229	Renaud,Delia(F)	
230	RenédeCotret,André(M)	Des Erables
231	RenédeCotret,Fabienne(F)	
		McDermott
232	Rivest,Yvon(M)	J8T 4T6
233	Rivest,Micheline(F)	
		Des Erables
234	St-Jean,Yvon(M)	J0X 1L0
235	St-Jean,Carolle(F)	
236	St-Amand,Gilles(M)	
237	St-Amand,Jacqueline(F)	
238	St-Pierre,Louis(M)	
239	St-Pierre,Andrée(F)	
240	St-Pierre,Yves(M)	
241	St-Pierre,Denise(F)	
242	St-Pierre,Gisèle(F)	
243	St-Pierre,Jacques(M)	
244	St-Pierre,Madeleine(F)	
245	Sicard,André(M)	J8V 1C2
		McDermott
246	St-Gelais,Paul-Emile(M)	J8T 4T6
247	St-Gelais,Odette(F)	
		Des Erables
248	Sigouin,Conrad(M)	J8T 4T6
249	Sigouin,Viviane(F)	
250	Sigouin,Daniel(M)	
251	Sigouin,Luc(M)	
		McDermott
252	Shcridan,William(M)	
253	Shcridan,Sherron(F)	
254	St-Amand,Michel(M)	
255	St-Amand,Lucille(F)	
256	Sabourin,Danielle(F)	
		Des Erables
257	Sauvé,Pierre(M)	J0X 1L0
		McDermott
258	Trudel,Gérard(M)	J8T 4T6
259	Trudel,Marie-Paule(F)	
260	Tilley,Stephen(M)	
261	Tittley,Cheryl(F)	
		Des Erables
262	Venne,Ovila(M)	J8V 1C5
263	Venne,Blanceh(F)	
264	Venne,Pierre(M)	
265	Venne,Claude(M)	
266	Vanasse,Bernard(M)	
267	Wellington,Neil(M)	J8T 4T6
268	Wellington,Louise(F)	

RURAL/RURALE		electoral district/circonscription	URBAN/URBAINE	
N°	page	Gatineau	N°	page
226	N° 3 of/de 3	certified / certifié signature(s)-enumerator(s) / signature(s)-recenseur(s) Claire Germain		N° of/de
polling division / section de vote			polling division / section de vote	

164425

F 303 **PRELIMINARY LIST OF ELECTORS**

ELECTIONS CANADA

LISTE PRÉLIMINAIRE DES ÉLECTEURS

8 5M 7 79

This list of qualified electors for the polling division number as set out below was prepared for use at the pending federal election from information obtained at the enumeration and has been certified by the signature(s) below as to completeness and correctness so far as is possible

La présente constitue la liste des électeurs de la section de vote dont le numéro apparaît plus bas préparée en vue de l'élection fédérale en cours d'après les renseignements recueillis lors du recensement. Le(s) recenseur(s) y a(ont) apposé sa(leur) signature, affirmant que cette liste est aussi complète et exacte que possible.

N°	
1	Aubin, Cécile (F) 27 Rémi J8T4Y6
2.	Aubin, Joseph (M) 27 Rémi J8T4Y6
3	Bigras, Andrée (F) 8 Du Boisé J0X 1L0
4	Bigras, Gérald (M) 8 Du Boisé J0X 1L0
5	Béland, Emilien (M) 18 Perreault J0X 1L0
6	Béland, Claudette (F) 18 Perreault J0X 1L0
7	Béland, Serge (M) 18 Perreault J0X 1L0
8	Béland, Daniel (M) 18 Perreault J0X 1L0
9	Bélanger, Suzanne (F) RR1 Ch. Taché J8T 4Y6
10	Beaudry, Ginette (F) 34 Rémi J8T4Y6
11	Brassard, Marcel (M) 8 Rémi J8T4Y6
12	Brassard, Estelle (F) 8 Rémi J8T4Y6
13	Boudreau, Maurice (M) 12 Rémi J8T 4Y6
14	Boudreau, Rita (F) 12 Rémi J8T 4Y6
15	Bauer, Wolfgang (M) RR1 Ch. Taché J8T 4Y6
16	Brunet, Rémi (M) RR1 Ch. Taché J8T 4Y6
17	Brunet, Lucille (F) RR1 Ch. Taché J8T 4Y6
18	Brunet, Johanne (F) RR1 Ch. Taché J8T 4Y6
19	Beauvais, Sylvie (F) RR1 Ch. Taché J0X 1L0
20	Bérubé, Huguette (F) RR1 Ch. Taché J8T 4Y6
21	Boily, Pierrette (F) RR1 Ch. Taché J0X 1L0
22	Bouchard, Michel (M) 14 Ch. Denis J0X 1L0
23	Bouchard, Madeleine (F) 14 Ch. Denis J0X 1L0
24	Béland, Gérald (M) 15 Ch. Denis J0X 1L0
25	Béland, Marguerite (F) 15 Ch. Denis J0X 1L0
26	Béland, Yves (M) 15 Ch. Denis J0X 1L0
27	Béland, Jocelyne (F) 15 Ch. Denis J0X 1L0
28	Bernard, Christine (F) 91 Ch. Denis J0X 1L0
29	Bédard, Roger (M) 102 Ch. Denis J0X 1L0
30	Bédard, Aurore (F) 102 Ch. Denis J0X 1L0
31	Bolduc, Roch (M) 158 Ch. Denis J0X 1L0
32	Brouse, Bob (M) RR1 Summer Drive J0X 1L0
33	Boulanger, Diane (F) 18 Roberval J0X 1L0
34	Bilodeau, Jean-Pierre (M) 18 Roberval J0X 1L0
35	Bastien, Jacques (M) 17 Portneuf J0X 1L0
36	Bastien, Mariette (F) 17 Portneuf J0X 1L0
37	Boulet-Groulx, Lise (F) 37 Portneuf J0X 1L0
38	Bonneville, Aimé (M) 45 Portneuf J0X 1L0
39	Bonneville, Régina (F) 45 Portneuf J0X 1L0
40	Brisson, Gilbert (M) 61 Portneuf J0X 1L0
41	Bastien, Michel (M) 17 Portneuf J0X 1L0
42	Bonenfant, Marcel (M) 37 Montmagny J0X 1L0
43	Bonenfant, Josée (F) 37 Montmagny J0X 1L0
44	Beaudouin, Daniel (M) 403 Ch. Denis J0X 1L0
45	Côté, Gilles (M) 311 Ch. Denis J0X 1L0
46	Côté, Hélène (F) 311 Ch. Denis J0X 1L0
47	Côté, Roxanne (F) 311 Ch. Denis J0X 1L0
48	Charrette, Claire (F) RR1 Bouvrette J0X 1L0
49	Carpentier, Monique (F) Marleau J0X1L0
50	Charron, Marc-André (M) 175 Ch. Denis J0X 1L0
51	Charron, Suzanne (F) 175 Ch. Denis J0X 1L0
52	Courville, Michel (M) RR1 Bouvrette J0X 1L0
53	Charron, Roger (M) 5 Edna J08 4Y6
54	Charron, Nicole (F) 5 Edna J08 4Y6
55	Cousineau, Françine (F) 15 Rémi J8T 4Y6
56	Charette, Louis (M) 12 Bethier J8T 4Y6
57	Courchaine, Pierre (M) RR1 Ch. Taché J0X 1L0
58	Courchaine, Gemma Chaussé (F) RR1 Ch. Taché J0X 1L0
59	Carpentier, Roger (M) 123 Ch. Denis J0X 1L0
60	Carpentier, Marthe (F) 123 Ch. Denis J0X 1L0
61	Clermont, Raymonde (F) 142 Ch. Denis J0X 1L0
62	Clermont, Georges (M) 142 Ch. Denis J0X 1L0
63	Clermont, Jean (M) 142 Ch. Denis J0X 1L0
64	Clermont, Pierre (M) 142 Ch. Denis J0X 1L0
65	Clermont, Jacques (M) 127 Ch. Denis J0X 1L0
66	Clermont, Carolle (F) 127 Ch. Denis J0X 1L0

RURAL/RURALE

N° 227 | page N° 1 of/de 6

polling division / section de vote

electoral district / circonscription: Gatineau

certified / certifié — signature(s)-enumerator(s) / signature(s)-recenseur(s): Josephine Roussel

URBAN/URBAINE

N° | page N° of/de

polling division / section de vote

F 303 **PRELIMINARY LIST OF ELECTORS**

8 5M-7-79

ELECTIONS CANADA

164426

LISTE PRÉLIMINAIRE DES ÉLECTEURS

This list of qualified electors for the polling division number as set out below was prepared for use at the pending federal election from information obtained at the enumeration and has been certified by the signature(s) below as to completeness and correctness so far as is possible.

La présente constitue la liste des électeurs de la section de vote dont le numéro apparaît plus bas préparée en vue de l'élection fédérale en cours d'après les renseignements recueillis lors du recensement. Le(s) recenseur(s) y a(ont) apposé sa(leur) signature, affirmant que cette liste est aussi complète et exacte que possible.

N°	
67	Charbonneau, Raymond (M) 7 Maniwaki J0X 1L0
68	Charbonneau, Pierrette (F) 7 Maniwaki J0X 1L0
69	Charbonneau, Denis (M) 7 Maniwaki J0X 1L0
70	Charbonneau, Hélène (F) 7 Maniwaki J0X 1L0
71	Charette, Jo-Anne (F) 12 Berthier J8T 4Y6
72	Cayer, Louise (F) RR1 Summer Drive J0X 1L0
73	Cayer, Fred (M) Summer Drive J0X 1L0
74	Charron, Monique (F) 33 Portneuf J0X 1L0
75	Cahill, Tammy (F) 61 Portneuf J0X 1L0
76	Charles, Gilles (M) 69 Portneuf J0X 1L0
77	Carrière, Nicole (F) 62 Portneuf J0X 1L0
78	Chrétien, Pierre (M) 62 Portneuf J0X 1L0
79	Clément, Alain (M) 36 Portneuf J0X 1L0
80	Chartrand, Paul (M) Ch. Denis J0X 1L0
81	Charrette, Roland (M) RR1 Bouvrette J0X 1L0
82	Dessureault, Michel (M) RR1 Ch. Taché J0X 1L0
83	Dagenais, Emile (M) 103 Ch. Denis J0X 1L0
84	Durocher, Richard (M) 145 Ch. Denis J0X 1L0
85	Durocher, Hélène (F) 145 Ch. Denis J0X 1L0
86	Defayette, André (M) 11 Montmagny J0X 1L0
87	Defayette, Christianne (F) 11 Montmagny J0X 1L0
88	Desjardins, Gilles (M) 303 Ch. Denis J0X 1L0
89	Desjardins, Pierrette (F) 303 Ch. Denis J0X1L0
90	Dumoulin, Maurice (M) 295 Ch. Denis J0X 1L0
91	Dumoulin, Thérèse (F) 295 Ch. Denis J0X 1L0
92	Dumoulin, Micheline (F) 295 Ch. Denis J0X 1L0
93	Dumoulin, Daniel (M) 295 Ch. Denis J0X 1L0
94	Deschatelets, Daniel (M) RR1 Ch. Taché J8T 4Y6
95	Desrochers, Rosange (F) RR1 Bouvrette J0X 1L0
96	Dussault, Marc (M) RR1 Bouvrette J0X 1L0
97	Duford, Raymond (M) 275 Ch. Denis J0X 1L0
98	Duford, Rita (F) 275 Ch. Denis J0X 1L0
99	Duford, Claude (M) 275 Ch. Denis J0X 1L0
100	Doré, Monique (F) 190 Ch. Denis J0X 1L0
101	Doré, Robert (M) 190 Ch. Denis J0X 1L0
102	Duval, Gérald (M) RR1 Ch. Taché J8T 4Y6
103	Fisher, Johanne (F) RR1 Ch. Taché J0X 1L0
104	Fleurie, Donald (M) 15 Des Muriers J0X 1L0
105	Foley, Ray (M) RR1 Summer Drive J0X 1L0
106	Foley, Lola (F) RR1 Summer Drive J0X 1L0
107	Fortin, Lise (F) 36 Portneuf J0X 1L0
108	Flansberry, Théo (M) RR1 Ch. Taché J8T 4Y6
109	Flansberry, Pierrette (F) RR1 Ch. Taché J8T 4Y6
110	Flansberry, Jean (M) RR1 Ch. Taché J8T 4Y6
111	Flansberry, Linda (F) RR1 Ch. Taché J8T 4Y6
112	Gagné, Christian (M) 107 Ch. Denis J0X 1L0
113	Gagné, Françoise (F) 107 Ch. Denis J0X 1L0
114	Gagné, Yves (M) 107 Ch. Denis J0X 1L0
115	Gélinas, Marcel (M) 122 Ch. Denis J0X 1L0
116	Gélinas, Jocelyne (f) 122 Ch. Denis J0X 1L0
117	Gravelle, Diane (F) 5 Maniwaki J0X 1L0
118	Gravelle, Gisèle (F) 5 Maniwaki J0X 1L0
119	Gresham, David (M) RR1 Summer Drive J0X 1L0
120	Gresham, Wendy (F) RR1 Summer Drive J0X 1L0
121	Godbout, Marie (F) RR1 Summer Drive J0X 1L0
122	Godbout, Louis-Philippe (M) Summer Drive J0X 1L0
123	Gagné, Marcel (M) 25 Portneuf J0X 1L0
124	Gagné, Nicole (F) 25 Portneuf J0X 1L0
125	Groulx, Michel (M) 37 Portneuf J0X 1L0
126	Gauthier, Marthe (F) 403 Ch. Denis J0X 1L0
127	Gagnon, Simone (F) 348 Ch. Denis J0X 1L0
128	Girard Landry, Ginette (F) 13 Berthier J8T 4Y6

RURAL/RURALE		electoral district/circonscription	URBAN/URBAINE	
N°	page	Gatineau	N°	page
227	N° 2 of/de 6			N° of/de
polling division section de vote		certified certifié signature(s)-enumerator(s) / signature(s)-recenseur(s) Jeannine Roussel	polling division section de vote	

164427

F 303 **PRELIMINARY LIST OF ELECTORS**

ELECTIONS CANADA

LISTE PRÉLIMINAIRE DES ÉLECTEURS

8.5M-7-79

This list of qualified electors for the polling division number as set out below was prepared for use at the pending federal election from information obtained at the enumeration and has been certified by the signature(s) below as to completeness and correctness so far as is possible.

La présente constitue la liste des électeurs de la section de vote dont le numéro apparaît plus bas préparée en vue de l'élection fédérale en cours d'après les renseignements recueillis lors du recensement. Le(s) recenseur(s) y a(ont) apposé sa(leur) signature, affirmant que cette liste est aussi complète et exacte que possible.

N°		N°	
129	Guérin, Thérèse (F) RR1 Bouvrette, J0X 1L0	160	Lacroix, Louise (F) RR1 Ch. Taché J0X 1L0
130	Guérin, Roger (M) RR1 Bouvrette J0X 1L0	161	Lalonde, Lucien (M) 74 Ch. Denis J0X 1L0
131	Grérin, Pierre (M) RR1 Bouvrette J0X 1L0	162	Lalonde, Yvette (F) 74 Ch. Denis J0X 1L0
132	Groulx, Carol (M) RR1 Perreault J0X 1L0	163	Lachaine, Elzéar (M) 106 Ch. Denis J0X 1L0
133	Guay, Suzanne (F) RR1 Perreault J0X 1L0	164	Lachaine, Georgette (F) 106 Ch. Denis J0X 1L0
134	Gagnon, Michel (M) RR1 Ch. Taché J0X 1L0	165	Lucas, François (M) 5 Maniwaki J0X 1L0
135	Huart, Danielle (F) 15 Des Muriers J0X 1L0	166	Lucas, Jacqueline (F) 5 Maniwaki J0X 1L0
136	Hébert, Jocelyne (F) 158 Ch. Denis J0X 1L0	167	Lachapelle, Robert (M) RR1 Summer Drive J0X 1L0
137	Henley, Laurent (M) 10 Maniwaki J0X 1L0	168	Laronde, Donald (M) 338 Ch. Denis RR1 J0X 1L0
138	Henley, Cécile (F) 10 Maniwaki J0X 1L0	169	Laplante, Carolle (f) 338 Ch. Denis RR1 J0X 1L0
139	Hill, Ginette (F) 279 Ch. Denis J0X 1L0	170	Landry, Richard (M) 13 Berthier J8T 4Y6
140	Harris, Christ (M) RR1 Bouvrette J0X 1L0	171	Lefebvre, Linda (F) RR1 Bouvrette J0X 1L0
141	Hogan, Kim (F) RR1 Ch. Taché J8T 4Y6	172	Lefebvre, Ronald (M) RR1 Bouvrette J0X 1L0
142	Joanisse, (gilles) Jules (M) RR1 Ch. Taché J0X 1L0	173	Lefebvre, Bride (F) RR1 Bouvrette J0X 1L0
143	Joanisse, Diane (F) RR1 Ch. Taché J0X 1L0	174	Lefebvre, Jacques (M) RR1 Bouvrette J0X 1L0
144	Jasmin, Gilles (M) RR1 Summer Drive J0X 1L0	175	Lepage, Denis (M) RR1 Marleau J0X 1L0
145	Jasmin, Monique (F) RR1 Summer Drive J0X 1L0	176	Lepage, Diane (F) RR1 Marleau J0X 1L0
146	Jackson, Benton (M) RR1 Summer Drive J0X 1L0	177	Landry, Roger (M) RR1 Marleau J0X 1L0
147	Joanisse, Donald (M) 387 Ch. Denis J0X 1L0	178	Landry, Line (F) RR1 Marleau J0X 1L0
148	Joanisse, Hélène (F) 387 Ch. Denis J0X 1L0	179	Lepage, Armand (M) RR1 Marleau J0X 1L0
149	Joanisse, Maurice (M) 331 Ch. Denis J0X 1L0	180	Lepage, Claudette (F) RR1 Marleau J0X 1L0
150	Joanisse, Pauline (F) 331 Ch. Denis J0X 1L0	181	Lepage, Claude (m) RR1 Marleau J0X 1L0
151	Joanisse, Louis-Simon (M) 319 Ch. Denis J0X 1L0	182	Lepage, André (M) RR1 Marleau J0X 1L0
152	Joanisse, Lynn (F) 319 Ch. Denis J0X 1L0	183	Lepage, Johanne (F) RR1 Marleau J0X 1L0
153	Joanisse, Richard (M) RR1 Ch. Taché J8T 4Y6	184	Lepage, Manon (F) RR1 Marleau J0X 1L0
154	Joanisse, Bella (F) RR1 Ch. Taché J8T 4Y6	185	Lesage, Jean-Guy (M) RR1 Ch. Taché J0X 1L0
155	Jacques, Normand (M) 8 Edna J8T 4Y6	186	Lesage, Christine (F) RR1 Ch. Taché J0X 1L0
156	Kitchen, Brian (M) RR1 Summer Drive J0X 1L0	187	Lesage, André (M) RR1 Ch. Taché J0X 1L0
157	Knippenberg, Adelin (M) 403 Ch. Denis J0X 1L0	188	Lesage, Johanne (F) RR1 Ch. Taché J0X 1L0
158	Knippenberg, Ginette (F) 403 Ch. Denis J0X 1L0	189	Lesage, Gilles (M) RR1 Marleau J0X 1L0
159	Kingsberry, Micheline (f) 103 Ch. Denis J0X 1L0	190	Lesage, Louise (F) RR1 Marleau J0X 1L0

RURAL/RURALE			electoral district/circonscription	URBAN/URBAINE		
N°	page		Gatineau	N°	page	
227	N° 3	of/de 6	certified / certifié signature(s)-énumérateur(s)/signature(s)-recenseur(s) Jeannine Roussel		N°	of/de
polling division / section de vote				polling division / section de vote		

F 303 **PRELIMINARY LIST OF ELECTORS**

85M-7-79

ELECTIONS CANADA

164428

LISTE PRÉLIMINAIRE DES ÉLECTEURS

This list of qualified electors for the polling division number as set out below was prepared for use at the pending federal election from information obtained at the enumeration and has been certified by the signature(s) below as to completeness and correctness so far as is possible.

La présente constitue la liste des électeurs de la section de vote dont le numéro apparaît plus bas préparée en vue de l'élection fédérale en cours d'après les renseignements recueillis lors du recensement. Le(s) recenseur(s) y a(ont) apposé sa(leur) signature, affirmant que cette liste est aussi complète et exacte que possible.

N°	
191	Laflamme, Raymond (M) RR1 Marleau J0X1L0
192	Laflamme, Françine (F) RR1 Marleau J0X 1L0
193	Lepage, Ernest (M) 26 Ch. Denis J0X 1L0
194	Lepage, Marguerite (F) 26 Ch. Denis J0X 1L0
195	Lepage, Jean- Guy (M) 26 Ch. Denis J0X 1L0
196	Lécuyer, Philippe (M) 145 Ch. Denis J0X 1L0
197	Lécuyer, Christiane (F) 145 Ch. Denis J0X 1L0
198	Lafontaine, Roger (m) 155 Ch. Denis J0X 1L0
199	Lafontaine, Emerentienne (F) 155 Ch. Denis J0X 1L0
200	Lafontaine, Paul (M) 155 Ch. Denis J0X 1L0
201	Lafontaine, Carolle (F) 155 Ch. Denis J0X 1L0
202	Landry, Lynn (F) 158 Ch. Denis J0X 1L0
203	Lewis, Margaret (F) RR1 Summer Drive J0X 1L0
204	Lewis, David (M) RR1 Summer Drive J0X 1L0
205	Leclerc, Kathleen (F) RR1 Summer Drive J0X 1L0
206	Lalonde, Johanne (f) 65 Portneuf J0X 1L0
207	Labelle, Kathleen (F) 69 Portneuf J0X 1L0
208	Laurin, Gabriel (M) 12 Montmagny J0X 1L0
209	Laurin, Johanne (F) 12 Montmagny J0X 1L0
210	Lepage, Marc (M) RR1 Marleau J0X 1L0
211	Lesage, Jean-Pierre (M) RR1 Ch. Taché J8T 4Y6
212	Lesage, Murielle (F) RR1 Ch. Taché J8T 4Y6
213	Léonard, Gilles (M) RR1 Ch. Taché J0X 1L0
214	Léonard, Lisette (F) RR1 Ch. Taché J0X 1L0
215	Léonard, Sylvain (M) RR1 Ch. Taché J0X 1L0
216	Léonard, Chantal (F) RR1 Ch. Taché J0X 1L0
217	Landry, Pierre (M) 19 Rémi J8T 4Y6
218	Laberge, Claude (M) 8 Edna J8T 4Y6
219	Laberge, Liette (f) 8 Edna J8T 4Y6
220	McKentosh, Dany (M) RR1 Ch. Taché J8T 4Y6
221	Malouin, Guy (M) RR1 Ch. Taché J0X 1L0
222	Malouin, Annette (F) RR1 Ch. Taché J0X 1L0
223	Michaud, Jacques (m) 147 Ch. Denis J0X 1L0
224	Mentha, Raymond (M) 158 Ch. Denis J0X 1L0
225	Morin, Gilberte (F) RR1 Mont-Laurier J0X 1L0
226	Morin, Jean Pierre (M) RR1 Summer Drive J0X 1L0
227	Morin, Louise (F) RR1 Summer Drive J0X 1L0
228	Mirecki, Stanley (M) 70 Portneuf J0X 1L0
229	Molgat, Lucie (F) 70 Portneuf J0X 1L0
230	Marsolais, Lyne (F) 378 Ch. Denis J0X 1L0
231	Martineau, Richard (M) 378 Ch. Denis J0X 1L0
232	Martineau, Louise (F) 378 Ch. Denis J0X 1L0
233	Marsolais, Pauline (F) 367 Ch. Denis J0X 1L0
234	Marsolais, Hector (M) 367 Ch. Denis J0X 1L0
235	Marsolais, Suzanne (F) 367 Ch. Denis J0X 1L0
236	Maltais, Jacynthe (F) RR1 Ch. Taché J8T 4Y6
237	Marleau, André (M) 239 Ch. Denis J0X 1L0
238	Marleau, Denise (F) 239 Ch. Denis J0X 1L0
239	Marleau, Françine (F) 239 Ch. Denis J0X 1L0
240	Marleau, Andrée (F) 239 Ch. Denis J0X 1L0
241	Mathé, Claude (M) Marleau J0X 1L0
242	Monette, Laurent (M) 203 Ch. Denis J0X 1L0
243	Monette, Nicole (F) 203 Ch. Denis J0X 1L0
244	Martineau, Suzanne (F) 184 Ch. Denis J0X 1L0
245	Martineau, Jacques (M) 184 Ch. Denis J0X 1L0
246	Morin, Alban (M) RR1 Ch. Taché J8T 4Y6
247	Morin, Patricia (F) RR1 Ch. Taché J8T 4Y6
248	Morin, Michel (M) RR1 Ch. Taché J8T 4Y6
249	Marquis, Eugène (M) 31 Rémi J8T 4Y6
250	Mathieu, André (M) 15 Rémi J8T 4Y6
251	Norwood, Barbara (F) RR1 Summer Drive J0X 1L0
252	Nourry, Simone (F) 31 Rémi J8T 4Y6

RURAL/RURALE

N° 227 | page N° 4 of/de 6

polling division / section de vote

electoral district/circonscription: Gatineau

certified / certifié — signature(s)-enumerator(s) /signature(s)-recenseur(s): Jeannine Roussel

URBAN/URBAINE

N° | page N° of/de

polling division / section de vote

F 303 — 85M-7-79

PRELIMINARY LIST OF ELECTORS

ELECTIONS CANADA

LISTE PRÉLIMINAIRE DES ÉLECTEURS

164429

This list of qualified electors for the polling division number as set out below was prepared for use at the pending federal election from information obtained at the enumeration and has been certified by the signature(s) below as to completeness and correctness so far as is possible.

La présente constitue la liste des électeurs de la section de vote dont le numéro apparaît plus bas préparée en vue de l'élection fédérale en cours d'après les renseignements recueillis lors du recensement. Le(s) recenseur(s) y a(ont) apposé sa(leur) signature, affirmant que cette liste est aussi complète et exacte que possible.

N°	
253	Orange, Campbell (m) 75 Ch. Denis J0X 1L0
254	Orange, Joyce (F) 75 Ch. Denis J0X 1L0
255	Orange, Neven (M) 75 Ch. Denis J0X 1L0
256	O'Keefe, Valerie (F) RR1 Ch. Taché J8T 4Y6
257	O'Keefe, Kevin (M) RR1 Ch. Taché J8T 4Y6
258	Paris, Léo (M) RR1 Ch. Taché J0X 1L0
259	Paris, Jocelyne (F) RR1 Ch. Taché J0X 1L0
260	Paris, Richard (M) RR1 Ch. Taché J0X 1L0
261	Piché, Guy (M) 91 Ch. Denis J0X 1L0
262	Pellerin, Liselle (F) 147 Ch. Denis J0X 1L0
263	Patry, Emile (M) RR1 Mont-Laurier J0X 1L0
264	Phillips, Robert (M) RR1 Summer Drive J0X 1L0
265	Phillips, Mary-Ann (F) RR1 Summer Drive J0X 1L0
266	Parker, Clovis (M) 45 POrtneuf J0X 1L0
267	Parker, Carolle (F) 45 Portneuf J0X 1L0
268	Poulain, Hermas (M) 4 Montmagny J0X 1L0
269	Poulain, Rita (F) 4 Montmagny J0X 1L0
270	Pouliot, Hélène (F) 28 Montmagny J0X 1L0
271	Pagette, Noel (M) 283 Ch. DEnis J0X 1L0
272	Pagette, Adrienne (F) 283 Ch. Denis J0X 1L0
273	Pagette, Mario (M) 283 Ch. Denis J0X 1L0
274	Pagette, Michel (M) 283 Ch. Denis J0X 1L0
275	Payant, Lucie (F) Ch. Marleau J0X 1L0
276	Paradis, Richard (M) 267 Ch. Denis J0X 1L0
277	Paradis, Danielle (F) 267 Ch. Denis J0X 1L0
278	Power, Michel (M) RR1 Perreault J0X 1L0
279	Quesnel, Mireille (F) 26 Ch. Denis J0X 1L0
280	Roussel, Jeannine (F) RR1 Ch. Taché J8T 4Y6
281	Roussel, Manon (F) RR1 Ch. Taché J8T 4Y6
282	Roussel, Roger (M) RR1 Ch. Taché J8T 4Y6
283	Roussel, Pierre (M) RR1 Ch. Taché J0X 1L0
284	Roussel, Ginette (F) RR1 Ch. Taché J0X 1L0
285	Richard, Dollard (M) RR1 Ch. Taché J0X 1L0
286	Richard, Suzanne (F) RR1 Ch. Taché J0X 1L0
287	Rochon, Philias (M) 99 Ch. Denis J0X1L0
288	Rochon, Gertrude (F) 99 Ch. Denis J0X 1L0
289	Robinson, Jim (M) RR1 Summer Drive J0X 1L0
290	Ravenna, Francesso (M) 33 Portneuf J0X 1L0
291	Robinson, Allan (M) 65 Portneuf J0X 1L0
292	Rousseau, Richard (M) 28 Montmagny J0X 1L0
293	Richard, Wilfrid (M) RR1 Ch. Denis J0X 1L0
294	Richard, Suzette (F) RR1 Ch. Denis J0X 1L0
295	Rancourt, Raymond (M) Ch. Marleau J0X 1L0
296	Roy, Sylvie (F) 174 Ch, Denis J0X1L0
297	Roy, Jacques (M) 174 Ch. Denis J0X 1L0
298	Rondeau, Mardel (M) RR1 Perreault J0X 1L0
299	Rondeau, Michelle (F) RR1 Perreault J0X 1L0
300	Rochon, Jean-Guy (M) 7 Rémi J8T 4Y6
301	Rochon, Gilberte (F) 7 Rémi J8T 4Y6
302	Séguin, Richard (M) 143 Ch. Denis J0X1L0
303	Séguin, Micheline (F) 143 Ch. Denis J0X1L0
304	Simoneau, Serge (M) 12 Roberval J0X 1L0
305	Simoneau, Lise (F) 12 Roberval J0X 1L0
306	Smith, Donn (M) 16 Montmagny J0X 1L0
307	Smith, Pauline (F) 16 Montmagny J0X 1L0
308	Sarazin, Jeannot (H) 401 Ch. Denis J0X1L0
309	Sarazin, Micheline (F) 401 Ch. Denis J0X 1L0
310	St-Amour, Henri-Claude (M) 348 Ch. Denis J0X 1L0
311	St-Amour Ginette (f) 291 Ch. Denis J0X 1L0
312	St-Amour, Ginette (F) 279 Ch. Denis J0X 1L0
313	Sabourin, Jean-Claude (M) 199 Ch. Denis J0X 1L0
314	Sabourin, Rachelle (F) 199 Ch. Denis J0X 1L0

RURAL/RURALE

N° 227 — page N° 5 of/de 6

polling division / section de vote

electoral district / circonscription: Gatineau

certified / certifié — signature(s)-enumerator(s) / signature(s)-recenseur(s): Jeannine Roussel

URBAN/URBAINE

N° — page N° of/de

polling division / section de vote

164430

F 303 **PRELIMINARY LIST OF ELECTORS**

ELECTIONS CANADA

LISTE PRÉLIMINAIRE DES ÉLECTEURS

85M-7-79

This list of qualified electors for the polling division number as set out below was prepared for use at the pending federal election from information obtained at the enumeration and has been certified by the signature(s) below as to completeness and correctness so far as is possible.

La présente constitue la liste des électeurs de la section de vote dont le numéro apparaît plus bas préparée en vue de l'élection fédérale en cours d'après les renseignements recueillis lors du recensement. Le(s) recenseur(s) y a(ont) apposé sa(leur) signature, affirmant que cette liste est aussi complète et exacte que possible.

N°		N°	
315	Sabourin, Manon (F) 199 Ch. Denis J0X 1L0		
316	St-Denis, Jeanne (F) RR1 Bouvrette J0X 1L0		
317	Sogné, Robert (M) RR1 Ch. Taché J8T 4Y6		
318	Sirois, Cécile (F) 23 Rémi J8T 4Y6		
319	Sirois, Georges (M) 23 Rémi J8T 4Y6		
320	St-Pierre, Serge (M) 10 Berthier J8T 4Y6		
321	Saumure, Gérard (M) RR1 Ch. Taché J0X 1L0		
322	Saumure, Lise (F) RR1 Ch. Taché J0X 1L0		
323	Tremblay, Cécil (M) 119 Ch. Denis J0X 1L0		
324	Tremblay, Lorraine (F) 119 Ch. Denis J0X 1L0		
325	Tardif, René (M) RR1 Summer Drive J0X 1L0		
326	Tremblay, Carole (F) RR1 Summer Drive J0X 1L0		
327	Trottier Bonenfant Lise (F) 37 Montmagny J0X 1L0		
328	Thom, Marcel (M) 291 Ch. Denis J0X 1L0		
329	Tanguay, Léo (M) 21 Blondeau J0X 1L0		
330	Tanguay, Maurice (M) 21 Blondeau J0X 1L0		
331	Tanguay, Noel (M) 21 Blondeau J0X 1L0		
332	Tanguay, Yvette (F) 21 Blondeau J0X 1L0		
333	Tremblay, Royale (M) 259 Ch. Denis J0X 1L0		
334	Tremblay, Diane (F) 259 Ch. Denis J0X 1L0		
335	Tardif, Ovila (M) RR1 Ch. Taché J8T 4Y6		
336	Tremblay, Laurent (M) 16 Rémi J8T 4Y6		
337	Tremblay, Monique (F) 16 Rémi J8T 4Y6		
338	Trottier, François (M) RR1 Ch. Taché J8T 4Y6		
339	Trottier, Penny (F) RR1 Ch. Taché J8T 4Y6		
340	Vincent, Gerry (M) RR1 Summer Drive J0X 1L0		
341	Vaillant, Bernard (M) RR1 Ch. Taché J8T 4Y6		
342	Vaillant, Cécile (F) RR1 Ch. Taché J8T 4Y6		
343	Vaillant, Gilles (M) 215 Ch. Denis J0X 1L0		
344	Vaillant, Shirley (F) 215 Ch. Denis J0X 1L0		
345	Villeneuve, Jacques (M) 34 Rémi J8T 4Y6		

RURAL/RURALE		electoral district/circonscription	URBAN/URBAINE	
N°	page	Gatineau	N°	page
227	N° 6 of/de 6	certified / certifié		N° of/de
polling division / section de vote		signature(s)-enumerator(s) / signature(s)-recenseur(s)	polling division / section de vote	
		Jeannine Rousel		

F 303 **PRELIMINARY LIST OF ELECTORS**

ELECTIONS CANADA

LISTE PRÉLIMINAIRE DES ÉLECTEURS

164431

8 5M-7-79

This list of qualified electors for the polling division number as set out below was prepared for use at the pending federal election from information obtained at the enumeration and has been certified by the signature(s) below as to completeness and correctness so far as is possible.

La présente constitue la liste des électeurs de la section de vote dont le numéro apparaît plus bas préparée en vue de l'élection fédérale en cours d'après les renseignements recueillis lors du recensement. Le(s) recenseur(s) y a(ont) apposé sa(leur) signature, affirmant que cette liste est aussi complète et exacte que possible.

N°			N°		
1	Arbour, Robert (M) Chemin Pink	JOX 1LO	36	Bélisle, Pierre (M) 54 Rue Godmaire	JOX 1LO
2	Arbour, Audrey (F) Chemin Pink	JOX 1LO	37	Bélisle, Barbara (F) 54 Rue Godmaire	
3	Albert, Alain (M) 62 Rue Godmaire	JOX 1LO	38	Boisvenue, Albini (M) Rue Godmaire	JOX 1LO
4	Albert, Michelle (f) 62 Rue Godmaire	JOX 1LO	39	Boisvenue, Bertha (F) Rue Godmaire	
5	Alain, Jean (M) Chemin Fleming	JOX 1LO	40	Boisvenue, Marc (M) Rue Godmaire	
6	Alain, Diane (F) Chemin Fleming	JOX 1LO	41	Barrette, Jeannette (F) Chemin Fleming	JOX 1LO
7	Arsenault, Leonce (M) Chemin Ste Elizabeth	JOX 1LO	42	Brazeau, Jacques (M) 2 Rue Vinoy	JOX 1LO
8	Arsenault, Paulina (F) Chemin Ste Elizabeth		43	Bruyère, Darquise (F) Rue Cardinal	JOX 1LO
9	Arsenault, Thérèse (F) Chemin Ste Elizabeth		44	Bruyère, Denes (M) Rue Cardinal	
10	Adams, Lauréanne (F) Chemin Ste Elizabeth	JOX 1LO	45	Blondeau, Albert (M) Rue Cardinal	JOX 1LO
11	Beaudoin, Lionel (M) Chemin Pink	JOX 1LO	46	Blondeau, Denise (F) Rue Cardinal	
12	Beaudoin, Thérèse (F) Chemin Pink		47	Bruyère, Yvon (M) Rue Messange	JOX 1LO
13	Bastien, Antoine (M) Chemin Pink	JOX 1LO	48	Bruyère, Denise (F) Rue Messange	
14	Borthwick, Ethel (F) Chemin Pink	JOX 1LO	49	Boily, Bertrand (M) 23 Rue Nicole	JOX 1LO
15	Benoit, Pierre (M) Chemin Cambertin	JOX 1LO	50	Boily, Rolande (F) 23 Rue Nicole	
16	Benoit, Josée (F) Chemin Cambertin		51	Brunet, Romain (M) 2 Rue Nicole	JOX 1LO
17	Batenchuk, Wayne (M) Ave De Gui	JOx 1LO	52	Brunet, Thérèse (F) 2 Rue Nicole	
18	Batenchuk, Anne (F) Ave De Gui		53	Brunet, Pierre (M) 2 Rue Nicole	
19	Brossard (Caron), Jeanne (F)	JOX 1LO	54	Beauvais, René (M) 3 Rue Nicole	JOX 1LO
20	Beaulne, Benoit (M) Ave Du Bouclier	JOX 1LO	55	Beauvais, Louise (F) 3 Rue Nicole	
21	Beaulne, Lise (F) Ave Du Bouclier		56	Blanchard, André (M) 10 Rue Verdier	JOX 1LO
22	Blackburn, Brian (M) Chemin River	JOX 1LO	57	Boudreau, Pauline (F) Chemin Ste Elizabeth	JOX 1LO
23	Blackburn, Debbie (F) Chemin River		58	Benovoy, Barry (M) Chemin Ste Elizabeth	JOX 1LO
24	Blackburn, Garry (M) Chemin River	JOX 1LO	59	Desner, Francine (F) Rue Grand Pré	JOX 1LO
25	Blackburn, Carmelle (F) Chemin River		60	Blais, Yves (M) Rue Pontiac	JOX 1LO
26	Blackburn, Ann (F) Chemin River	JOX 1LO	61	Boyer, Jean Yves (M) Rue Pontiac	JOX 1LO
27	Blackburn, Daniel(M) Chemin River		62	Beaudin, Robert (M) Rue De La Pineraie	JOX 1LO
28	Belle-Isle, Yvan (M) Chemin River	JOX 1LO	63	Beaudin, Lise (F) Rue De La Pineraie	
29	Belle-Isle, Nicole (F) Chemin River		64	Bigras, Mario (M) Ave Du Bouclier	JOX 1LO
30	Bonicalze, Gilles (M) Chemin Rigaud	JOX 1LO	65	Bouthillette, Bernard (M) 24 Place Neufbourg	JOX 1LO
31	Bonicalze, Lucienne (F) Chemin Rigaud				
32	Bonicalze, Leopold (M) Chemin Lorimer	JoX 1LO			
33	Bérubé, Francine (F) Chemin Ste Elizabeth	JOX 1LO			
34	Bérubé, Michel (M) Chemin Ste Elizabeth				
35	Barber, Robert (M) Chemin River	JOX 1LO			

RURAL/RURALE		electoral district/circonscription	URBAN/URBAINE	
N° 228	page N° 1 of/de 8	GATINEAU	N°	page N° of/de
polling division section de vote		certified certifié signature(s)-enumerator(s) / signature(s)-recenseur(s) Marie Gattiche	polling division section de vote	

F 303 **PRELIMINARY LIST OF ELECTORS**

ELECTIONS CANADA

LISTE PRÉLIMINAIRE DES ÉLECTEURS

164432

8 SM-7 79

This list of qualified electors for the polling division number as set out below was prepared for use at the pending federal election from information obtained at the enumeration and has been certified by the signature(s) below as to completeness and correctness so far as is possible

La présente constitue la liste des électeurs de la section de vote dont le numéro apparaît plus bas préparée en vue de l'élection fédérale en cours d'après les renseignements recueillis lors du recensement Le(s) recenseur(s) y a(ont) apposé sa(leur) signature, affirmant que cette liste est aussi complète et exacte que possible.

N°			N°		
66	Bégin, Benoit (M) 16 Place Neufbourg	JOX 1LO	99	Coté, Louis (M) Chemin Ste Elizabeth	JOX 1LO
67	Belle-Isle, Yvon (M) 28 Place Neufbourg	JOX 1LO	100	Carela, Beverley (F) Chemin Ste Elizabeth	JOX 1LO
68	Belle-Isle, Irène (F) 28 Place Neufbourg		101	Carela, Antonio (M) Chemin Ste Elizabeth	
69	Barthe, Richard (M) Rue De La Pinerais	JOX 1LO	102	Carrière, Jocelyne (F) Rue Pontiac	JOX 1LO
70	Berthe, Lise (F) Rue De La Pinerais	JOX 1LO	103	Carrière, Marc (M) Rue Pontiac	
71	Carpentier, Germaine (M) Chemin Pink	JOX 1LO	104	Charron, Henri (M) 20 Chemin Pink	JOX 1LO
72	Cantin, René Guy (M) Ave De La Cordée	JOX 1LO	105	Duford, Michel (M) Chemin Pink	JOX 1LO
73	Caron, Richard (M) Ave Du Bouclier	JOX 1LO	106	Duford, Manon (F) Chemin Pink	
74	Cushing, Hildred (F) Chemin River	JOX 1LO	107	Duval, Jule (M) Chemin Pink	JOX 1LO
75	Chenier, Hervé (M) 4 Chemin Duhamel	JOX 1LO	108	Duval, Gail (F) Chemin Pink	
76	Chenier, Thérèse (F) 4 Chemin Duhamel		109	Désormeaux, Jean Paul (M) Chemin Pink	JOX 1LO
77	Chenier, Francoise (F) 4 Chemin Duhamel		110	Désormeaux, Hélène (F) Chemin Pink	
78	Carré, Arthur (M) Chemin Du Bosquet	JOX 1LO	111	Desrochers, Claude (M) Chemin Cambertin	JOX 1LO
79	Cousineau, Rodolphe (M) 10 Rue Vinoy	JOX 1LO	112	Duval, Pierrette (F) Chemin Cambertin	JOX 1LO
80	Cousineau, Sylvia (F) 10 Rue Vinoy		113	Duval, Marcel (M) Chemin Cambertin	
81	Cyr, Robert (M) 12 Rue Vinoy	JOX 1LO	114	Dagenais, David (M) Ave Longue Allée	JOX 1LO
82	Cyr, Cécile (F) 12 Rue Vinoy		115	Donaldson, Robert (M) Chemin River	JOX 1LO
83	Charette, Jeannine (F) 15 Rue Vinoy	JOX 1LO	116	Donaldson, Jean (F) Chemin River	
84	Charron, Hector (M) 1 Rue Bouchette	JOX 1LO	117	Donaldson, Ian (M) Chemin River	JOX 1LO
85	Charron, Colombe (F) 1 Rie Bouchette		118	Donaldson, Sheila (F) Chemin River	
86	Chartrand, Denis (M) Rue Cardinal	JOX 1LO	119	Dompierre, Paul Emile (M) Chemin River	JOX 1LO
87	Chartrand, Lyne D (F) Rue Cardinal		120	Dompierre, Micèle (F) Chemin River	
88	Chartrand, Michel (M) Rue Messange	JOX 1LO	121	Dean, Greg (M) Chemin Ste Elizabeth	JOX 1LO
89	Chartrand, Nicole (F) Rue Messange		122	Dean, Brian ( ) Chemin Ste Elizabeth	
90	Curé, Jacques (M) 11 Rue Commandeur	JOX 1LO	123	Dorion, Gérard (M) 10 Rue Godmaire	JOX 1LO
91	Crégheur, Richard (M) 31 Rue Commandeur	JOX 1LO	124	Dorion, Louise (F) 10 Rue Godmaire	
92	Crégheur, Manon (F) 31 Rue Commandeur		125	Matte, Diane (F) 13 Rue Godmaire	JOX 1LO
93	Collin, Marc (M) 12 Rue Verdier	JOX 1LO	126	Matte, Jacques (M) 13 Rue Godmaire	
94	Collin, Louise (F) 12 Rue Verdier		127	Leduc, Florian (M) 10 Rue Godmaire	JOX 1LO
95	Chartrand, Jean (M) Chemin Ste Elizabeth	JOX 1LO	128	Leduc, Jacqueline (F) 10 Rue Godmaire	
96	Chartrand, Thérèse (F) Chemin Ste Elizabeth				
97	Croussette, (Gaudreau), Marlène Chemin Ste Elizabeth	JOX 1LO			
98	Coté, Lise (F) Chemin Ste Elizabeth				

RURAL/RURALE			electoral district/circonscription	URBAN/URBAINE	
N°	page		GATINEAU	N°	page
228	N° 2	of/de 8	certified / certifié signature(s)-enumerator(s) / signature(s)-recenseur(s)		N° of/de
polling division / section de vote			Marie Sattzeker	polling division / section de vote	

F 303 **PRELIMINARY LIST OF ELECTORS**

8 5M-7-79

ELECTIONS CANADA

164433

LISTE PRÉLIMINAIRE DES ÉLECTEURS

This list of qualified electors for the polling division number as set out below was prepared for use at the pending federal election from information obtained at the enumeration and has been certified by the signature(s) below as to completeness and correctness so far as is possible.

La présente constitue la liste des électeurs de la section de vote dont le numéro apparaît plus bas préparée en vue de l'élection fédérale en cours d'après les renseignements recueillis lors du recensement. Le(s) recenseur(s) y a(ont) apposé sa(leur) signature, affirmant que cette liste est aussi complète et exacte que possible.

N°			N°		
129	Denis, Cécile (F) Chemin Fleming	JOX 1LO	160	Fournier, Lynne (F) 23 Chemin Dorion	JOX 1LO
130	Denis, Ronald (M) Chemin Fleming		161	Fortin, Josyanne (F) Chemin Fleming	JOX 1LO
131	Denis, Robert (M) 5 Rue Vinoy	JOX 1LO	162	Fortin, Jean Jacques (M) Chemin Fleming	
132	Denis, Lena (F) 5 Rue Vinoy		163	Fortin, Raymond (M) Chemin Ste Elizabeth	JOX 1LO
133	Dubois, Gabriel (M) 16 Rue Bouchette	JOX 1LO	164	Fortin, Rena (F) Chemin Ste Elizabeth	
134	Dubois, Gisèle (F) 16 Rue Bouchette		165	Cornouvelle, Guy (M) Chemin Pink	JOX 1LO
135	Desforges, Huclenne (F) 13 Rue Nicole	JOX 1LO	166	Cornouvelle, Cécile (F) Chemin Pink	
136	Duchesne, Gregg (M) Rue Cardinal	JOX 1LO	167	Grou, Monique (F) Chemin Pink	JOX 1LO
137	Duchesne, Suzanne (F) Rue Cardinal		168	Gardner, Addison (M) Chemin Pink	JOX 1LO
138	Denis, Hollande (F) 30 Rue Nicole	JOX 1LO	169	Gingras, Andrée (F) Chemin Pink	JOX 1LO
139	Denis, Bernard (M) 30 Rue Nicole		170	Généreux, Roch (M) Ave Longue Allée	JOX 1LO
140	Durocher, Régent (M) 8 Rue Nicole	JOX 1LO	171	Guay, Diane (F) Chemin River	JOX 1LO
141	Durocher, Nicole (F) 8 Rue Nicole		172	Guay, Jacques (M) Chemin River	
142	Duquette, Guy (M) 10 Rue Nicole	JOX 1LO	173	Gallant, Jacques (M) Chemin Dorion	JOX 1LO
143	Duquette, Nicole (F) 10 Rue Nicole		174	Gallant, Anne (F) Chemin Dorion	
144	Duquay, Bernard (M) Chemin Ste Elizabeth	JOX 1LO	175	Gervais, Paul André (M) Ave Bois de Limbour	JOX 1LO
145	Desrochers, Raymond (M) Chemin Ste Elizabeth	JOX 1LO	176	Gervais, Francine (F) Ave Bois de Limbour	
146	Dompierre, Lise (F) Chemin Ste Elizabeth	JOX 1LO	177	Gervais Lynne (F) 58 Rue Godmaire	JOX 1LO
147	Dompierre, Richard (M) Chemin Ste Elizabeth		178	Gauthier, André (M) 37 Rue Godmaire	JOX 1LO
148	Désormeaux, Diane (F) Chemin Ste Elizabeth	JOX 1LO	179	Gallant, Gilles (M) 7 Rue Vinoy	JOX 1LO
149	Désormeaux, Jean Guy (M) Chemin Ste Elizabeth		180	Guertin, Denis (M) 13 Rue Vinoy	JOX 1LO
150	De Mong, Ann Marie (F) Chemin Ste Elizabeth	JOX1LO	181	Guertin, Monique (F) 13 Rue Vinoy	
151	De Mong, Laurence (M) Chemin Ste Elizabeth		182	Gagnon, Méal (M) 14 Rue Vinoy	JOX 1LO
152	D'Aoust, Marcel (M) Rue Grand Pré	JOX 1LO	183	Goulet, Raymond (M) Rue Cardinal	JOX 1LO
153	D'Aoust, Francoise (F) Rue Grand Pré		184	Goulet, Hilcen (F) Rue Cardinal	
154	Daoulas, Yves (M) Rue Pontiac	JOX 1LO	185	Grondin, Hubert (M) Rue Nessange	JOX 1LO
155	Dionne, Claudette (F) 24 Place Neufbourg	JOX 1LO	186	Godard, Nicole (F) 16 Rue Nicole	JOX 1LO
156	Fortier, Gabriel (M) Ave De Gui	JOX 1LO	187	Gagnon, Francoise (F) 14 Rue Nicole	JOX 1LO
157	Fortier, Sylvie (F) Ave De Gui		188	Gagnon, Bernard (M) 14 Rue Nicole	
158	Faraday, Doris (F) Chemin Blackburn	JOX 1LO	189	Germain, Denis (M) 6 Rue Nicole	JOX 1LO
159	Fournier, Marc (M) 23 Chemin Dorion	JOX 1LO	190	Germain, Claire (F) 6 Rue Nicole	

RURAL/RURALE		electoral district/circonscription	URBAN/URBAINE	
N°	page	GATINEAU	N°	page
228	N° 3 of/de 8	certified / certifié signature(s)-enumerator(s) / signature(s)-recenseur(s)		N° of/de
polling division / section de vote		Mary Sullivan	polling division / section de vote	

F 303 **PRELIMINARY LIST OF ELECTORS**

85M-7-79

ELECTIONS CANADA

164434

LISTE PRÉLIMINAIRE DES ÉLECTEURS

This list of qualified electors for the polling division number as set out below was prepared for use at the pending federal election from information obtained at the enumeration and has been certified by the signature(s) below as to completeness and correctness so far as is possible.

La présente constitue la liste des électeurs de la section de vote dont le numéro apparaît plus bas préparée en vue de l'élection fédérale en cours d'après les renseignements recueillis lors du recensement. Le(s) recenseur(s) y a(ont) apposé sa(leur) signature, affirmant que cette liste est aussi complète et exacte que possible.

N°		
191	Caudreau, Jean (M) Chemin Ste Elizabeth	J0X 1L0
192	Gagné, Ann (F) Rue Pontiac	J0X 1L0
193	Galipeau, Marlyne (F) Rue du Bouclier	J0X 1L0
194	Harper, André (M) Chemin Pink	J0X 1L0
195	Heney, Linda (F) Chemin Pink	J0X 1L0
196	Hébert, Claude (M) Chemin Cambertin	J0X 1L0
197	Hébert, Lise (F) Chemin Cambertin	J0X 1L0
198	Higgelke, Peter (M) 74 Ave Longue Allée	J0X 1L0
199	Higgelke, Beverley (F) 74 Ave Longue Allée	
200	Holden, Linda (F) Ave Longue Allée	J0X 1L0
201	Hollinworth, George (M) Pink Road	J0X 1L0
202	Holmes, Patsy (F) Chemin Ste Elizabeth	J0X 1L0
203	Holmes, Robert (M) Chemin Ste Elizabeth	
204	Hébert, Richard (M) Chemin Ste Elizabeth	J0X 1L0
205	Hébert, Louise (F) Chemin Ste Elizabeth	
206	Hebert, Jeanne (F) Chemin Ste Elizabeth	J0X 1L0
207	Hebert, Victor (M) Chemin Ste Elizabeth	
208	Joly, Michèle (F) Chemin Pink	J0X 1L0
209	Jean Louis, Lise (F) Chemin Cambertin	J0X 1L0
210	Juneau, Yvon (M) 53 Rue Godmaire	J0X 1L0
211	Juneau, Chantal (F) 53 Rue Godmaire	J0X 1L0
212	Jodoin, Dean (F) 2 Rue Vinoy	J0X 1L0
213	Johnson, Georges (M) 43 Rue Godmaire	J0X 1L0
214	Johnson, Lorraine (F) 43 Rue Godmaire	
215	Knoedlseder, Claudette (F) Chemin Pink	J0X 1L0
216	Knoedlseder, Lyssa (F) Chemin Pink	
217	Knopp, Horst(M) Chemin Pink	J0X 1L0
218	Knopp, Agnès (F) Chemin Pink	J0X 1L0
219	Knopp, Edward (M) Chemin Pink	J0X 1L0
220	Knopp, Edith (F) Chemin Pink	J0X 1L0
221	Knopp, Norman (M) Chemin Pink	
222	Lamoureux, Paul (M) Pink Road	J0X 1L0
223	Lamoureux, Jeanne (F) Pink Road	
224	Lamoureux, Richard (M) Chemin Pink	
225	Lamoureux, Marcel (M) Chemin Pink	
226	Laurin, Richard (M) Chemin Pink	J0X 1L0
227	Laurin, Lise (F) Chemin Pink	
228	Lamirande, Francois (M) Chemin Pink	J0X 1L0
229	Lamirande, Nicole (F) Chemin Pink	
230	Laflèche, Robert (M) Chemin Pink	J0X 1L0
231	Lachance, Roch (M) Chemin Pink	J0X 1L0
232	Lachance, Barbara (F) Chemin Pink	
233	Laviolette, Pierre (M) Chemin Cambertin	J0X 1L0
234	Laviolette, Louise (F) Chemin Cambertin	J0X 1L0
235	Lachapelle, Hélène (F) Ave De La Gordie	J0X 1L0
236	Lavigne, Jean Pierre (M) Ave Bois de Limbour	J0X 1L0
237	Lavigne, Nicole (F) Ave Bois de Limbour	
238	Lemoyne, Diane (F) Ave Du Bouclier	J0X 1L0
239	Leblanc, Charles (M) Ave Du Bouclier	J0X 1L0
240	Lafferty, Terrance (M) Chemin River	J0X 1L0
241	Lafferty, Jean (F) Chemin River	
242	Lepage, Rolland (M) Chemin Romanuk	J0X 1L0
243	Lepage, Daniel (M) Chemin Romanuk	
244	Lepage, Juliette (F) Chemin Romanuk	
245	Leclerc, Jean (M) Chemin Blackburn	J0X 1L0
246	Leclerc, Anne (F) Chemin Blackburn	
247	Lepage, George Chemin du Bosquet	J0X 1L0
248	Lepage, Gaorielle (F) Chemin du Bosquet	
249	Lepage, Michel (M) Chemin du Bosquet	
250	Lepage (Carré), Linda (F) Chemin du Bosquet	
251	Landry, Chantal (F) Ave du Bouclier	J0X 1L0
252	Lapointe, Claude (M) Ave Bois de Limbour	J0X 1L0

RURAL/RURALE		electoral district/circonscription	URBAN/URBAINE	
N°	page	GATINEAU	N°	page
228	N° 4 of/de 8	certified / certifié signature(s)-enumerator(s) / signature(s)-recenseur(s)		N° of/de
polling division / section de vote		Diane Sullecker	polling division / section de vote	

F 303 **PRELIMINARY LIST OF ELECTORS**

8 5M-7-79

ELECTIONS CANADA

164435

LISTE PRÉLIMINAIRE DES ÉLECTEURS

This list of qualified electors for the polling division number as set out below was prepared for use at the pending federal election from information obtained at the enumeration and has been certified by the signature(s) below as to completeness and correctness so far as is possible.

La présente constitue la liste des électeurs de la section de vote dont le numéro apparaît plus bas préparée en vue de l'élection fédérale en cours d'après les renseignements recueillis lors du recensement. Le(s) recenseur(s) y a(ont) apposé sa(leur) signature, affirmant que cette liste est aussi complète et exacte que possible.

N°			N°		
253	Lapointe, Christine (F) Ave Bois de Limbour	J0X 1L0	284	Lamoureux, Jean Guy (M) 38 Rue Nicole	J0X 1L0
254	Loranger, Jacques (M) 59 Rue Godmaire	J0X 1L0	285	Lamoureux, Monique (F) 38 Rue Nicole	
255	Lamoureux, Richard (M) 58 Rue Godmaire	J0X 1L0	286	Lessard, Paul (M) 35 Rue Nicole	J0X 1L0
256	Liberty, Claudette (F) 37 Rue Godmaire	J0X 1L0	287	Langelier, Gilles (M) 33 Rue Nicole	J0X 1L0
257	Larrivière, Claude (M) 14 Rue Godmaire	J0X 1L0	288	Langelier, Francine (F) 33 Rue Nicole	
258	Lebrun, Francois (M) 15 Rue Godmaire	J0X 1L0	289	Lizotte, Alain (M) 22 Rue Nicole	J0X 1L0
259	Lebrun, Francine (F) 15 Rue Godmaire		290	Lizotte, Robert (M) 22 Rue Nicole	
260	Laframboise, Gilles (M) Chemin Fleming	J0X 1L0	291	Lizotte, Claire (F) 22 Rue Nicole	
261	Laframboise, Marie-Claude (F) Chemin Fleming		292	Larivière, Clarisse (F) 3 Rue Nicole	J0X 1L0
262	Lacasse, Jean Louis (M) Chemin Fleming	J0X 1L0	293	Legault, Pierre (M) Chemin Ste Elizabeth	J0X 1L0
263	Lacasse, Suzanne (F) Chemin Fleming		294	Legault, Louise (F) Chemin Ste Elizabeth	
264	Labonté, Arthur (M) 8 Rue Vinoy	J0X 1L0	295	Legault, Hélène (F) Chemin Ste Elizabeth	
265	Labonté, Sheila (F) 8 Rue Vinoy		296	Le Bourdais, Joanne (F) Chemin Ste Elizabeth	J0X 1L0
266	Levac, Ginette (F) 7 Rue Vinoy	J0X 1L0	297	Le Bourdais, Marie (F) Chemin Ste Elizabeth	
267	Le Cavalier, Yvon (M) 15 Rue Vinoy	J0X 1L0	298	Lepage, Richard (M) Chemin Ste Elizabeth	J0X 1L0
268	Le Cavalier, Annie (F) 15 Rue Vinoy		299	Lepage, Peggy (F) Chemin Ste Elizabeth	
269	Lafontaine, Francois (M) 18 Rue Vinoy	J0X 1L0	300	Leroux, Robert (M) Chemin Ste Elizabeth	J0X 1L0
270	Lafontaine, Marthe (F) 18 Rue Vinoy		301	Leroux, Rita (F) Chemin Ste Elizabeth	
271	Le Cavalier, Jacques (M) 21 Rue Vinoy	J0X 1L0	302	Leclerc, Leonie (F) Chemin Ste Elizabeth	J0X 1L0
272	Le Cavalier, Mona (F) 21 Rue Vinoy		303	Leclerc, Gisèle (F) Chemin Ste Elizabeth	
273	Lizotte, Jacques (M) 3 Rue Bouchette	J0X 1L0	304	Lanoix, Carmel (F) Rue Pontiac	J0X 1L0
274	Lizotte, Reynole (F) 3 Rue Bouchette		305	Lirette, Sylvie (F) 43 Rue Godmaire	J0X 1L0
275	Loyer, Claude (M) 3 Rue Cardinal	J0X 1L0	306	Legault, Michel (M) 8 Place Neufbourg	J0X 1L0
276	Loyer, Carmen (F) 3 Rue Cardinal		307	McQueen, Jenifer (F) Chemin River	J0X 1L0
277	Loyer, Michele (F) 3 Rue Cardinal		308	McDermott, Louis (M) Chemin Ste Elizabeth	J0X 1L0
278	Litwinczuk, Robert (M) Chemin Ste Elizabeth	J0X 1L0	309	McDermott, Argentine (F) Chemin Ste Elizabeth	
279	Lauzon (Grondin), Monique (F) Rue Messange	J0X 1L0	310	McDermott, Ross (M) Chemin Ste Elizabeth	
280	Lavigne, Louise (F) 19 Rue Commandeur	J0X 1L0	311	McDermott, Michel (M) Chemin Ste Elizabeth	
281	Lavigne, Richard (M) 19 Rue Commandeur		312	McDermott, Mac (M) Chemin Ste Elizabeth	
282	Laroche, Monique (F) 35 Rue Commandeur	J0X 1L0	313	McDermott, Henry (M) Chemin Ste Elizabeth	
283	Laroche, Conrad (M) 35 Rue Commandeur		314	McNulty, Richard (M) Chemin Fleming	J0X 1L0

RURAL/RURALE			electoral district/circonscription	URBAN/URBAINE	
N°	page		GATINEAU	N°	page
228	N° 5	of/de 8	certified / certifié signature(s)-enumerator(s) / signature(s)-recenseur(s)		N° of/de
polling division / section de vote				polling division / section de vote	

F 303 **PRELIMINARY LIST OF ELECTORS**

8.5M-7-79

ELECTIONS CANADA

164436

LISTE PRÉLIMINAIRE DES ÉLECTEURS

This list of qualified electors for the polling division number as set out below was prepared for use at the pending federal election from information obtained at the enumeration and has been certified by the signature(s) below as to completeness and correctness so far as is possible.

La présente constitue la liste des électeurs de la section de vote dont le numéro apparaît plus bas préparée en vue de l'élection fédérale en cours d'après les renseignements recueillis lors du recensement. Le(s) recenseur(s) y a(ont) apposé sa(leur) signature, affirmant que cette liste est aussi complète et exacte que possible.

N°			N°		
315	McNulty, Diana (F) Chemin Fleming	J0X 1L0	346	Pink, Beatrice (F) Chemin Pink	J0X 1L0
316	Michaud, Ronald (M) Chemin Pink	J0X 1L0	347	Pink, Gregory (M) Chemin Pink	J0X 1L0
317	Mercier, Jocelyne (F) Chemin Ste Elizabeth	J0X 1L0	348	Pink, Sandra (F) Chemin Pink	
318	Mercier, Yvan (M) Chemin Ste Elizabeth		349	Pink, Orval (M) Chemin Pink	J0X 1L0
319	Martin, Gérard (M) Ave Bois de Limbour	J0X 1L0	350	Pink, Alexina (F) Chemin Pink	
320	Martin, Sylvie (F) Ave Bois de Limbour		351	Proulx, Jean Marc (M) Chemin Cambertin	J0X 1L0
321	Mosion, Rudolph (M) Chemin River	J0X 1L0	352	Proulx, Louise (F) Chemin Cambertin	
322	Montpetit, Carole (F) 26 Rue Godmaire	J0X 1L0	353	Pronovost, Yvon (M) Ave du Bouclier	J0X 1L0
323	Ménard, Michel (M) 15 Rue Bouchette	J0X 1L0	354	Pomeroy, Arthur (M) Chemin River	J0X 1L0
324	Ménard, Mireille (F) 15 Rue Bouchette		355	Pomeroy, Rowena (F) Chemin River	
325	Matte, Richard (M) 1 Rue Nicole	J0X 1L0	356	Pomeroy, Hugh (M) Chemin River	
326	Matte, Lise (F) 1 Rue Nicole		357	Pomeroy, John (M) Chemin River	
327	Massie, Irène (F) Chemin Ste Elizabeth	J0X 1L0	358	Paquette, Armand (M) Chemin Ste Elizabeth	J0X 1L0
328	Massie, Ovide (M) Chemin Ste Elizabeth		359	Paquette, Denise (F) Chemin Ste Elizabeth	
329	Massie, Yvonne (F) Chemin Ste Elizabeth		360	Parker, Mariel (F) 26 Rue Godmaire	J0X 1L0
330	Moreau, Diane (F) Rue Grand Pré	J0X 1L0	361	Phillipe, Michel (M) 16 Rue Vinoy	J0X 1L0
331	Martineau, Lisette (F) Rue Grand Pré	J0X 1L0	362	Philippe, Francine (F) 16 Rue Vinoy	
332	Morin, Ronald (M) Rue Grand Pré	J0X 1L0	363	Paul (Saumure), France (F) 24 Rue Commandeur	J0X 1L0
333	Marchand, Joanne (F) Rue Pontiac	J0X 1L0	364	Pezet, Julien (M) 16 Rue Nicole	J0X 1L0
334	Matthews, Shirley (F) Rue Pontiac	J0X 1L0	365	Plouffe, Denis (M) 16 Rue Verdier	J0X 1L0
335	Matthews, Clint (M) Rue Pontiac		366	Prieur (Blanchard), Marguerite (F) 10 Rue Verdier	J0X 1L0
336	Mainville, Yolande (F) 36 Place Neufbourg	J0X 1L0	367	Parent, Paulette (F) Chemin Ste Elizabeth	J0X 1L0
337	Mineault, Richard (M) Chemin du Bosquet	J0X 1L0	368	Poirier, Raymond (M) Chemin Ste Elizabeth	J0X 1L0
338	Mineault, Sylvie (F) Chemin du Bosquet		369	Poirier, France (F) Chemin Ste Elizabeth	
339	Nessner, Katherine (F) Chemin River	J0X 1L0	370	Perreault, Robert (M) 47 Rue Pontiac	J0X 1L0
340	Nitsckki, Oscar (M) Chemin Duhamel	J0X 1L0	371	Plourde, Lucille (F) 20 Place Neufbourg	J0X 1L0
341	Nitsckki, Louise (F) Chemin Duhamel		372	Régimbald, Fernand (M) Ave du Bouclier	J0X 1L0
342	Neelin, Michael (M) Chemin River	J0X 1L0	373	Régimbald, Gisèle (F) Ave du Bouclier	
343	Neelin, Lyndal (F) Chemin River		374	Rowebottom, Lorne (M) Chemin River	J0X 1L0
344	Prud'homme, Madeleine (F) Chemin Pink	J0X 1L0	375	Renaud, Claude (M) 16 Rue Godmaire	J0X 1L0
345	Pink, Charles (M) Chemin Pink	J0X 1L0	376	Renaud, Monique (F) 16 Rue Godmaire	

RURAL/RURALE			electoral district/circonscription	URBAN/URBAINE		
N°	page		GATINEAU	N°	page	
228	N° 6	of/de 8	certified / certifié		N°	of/de
polling division / section de vote			signature(s)-enumerator(s) / signature(s)-recenseur(s)	polling division / section de vote		

F 303 **PRELIMINARY LIST OF ELECTORS**

85M-7-79

ELECTIONS CANADA

164437

LISTE PRÉLIMINAIRE DES ÉLECTEURS

This list of qualified electors for the polling division number as set out below was prepared for use at the pending federal election from information obtained at the enumeration and has been certified by the signature(s) below as to completeness and correctness so far as is possible.

La présente constitue la liste des électeurs de la section de vote dont le numéro apparaît plus bas préparée en vue de l'élection fédérale en cours d'après les renseignements recueillis lors du recensement. Le(s) recenseur(s) y a(ont) apposé sa(leur) signature, affirmant que cette liste est aussi complète et exacte que possible.

N°		
377	Renaud, Claire (F) 8 Rue Godmaire	J0X 1L0
378	Renaud, Gilles (M) 8 Rue Godmaire	
379	Renaud, Gaston (M) 3 Rue Vinoy	J0X 1L0
380	Renaud, Carole (F) 3 Rue Vinoy	
381	Routhier, Léo (M) 20 Rue Vinoy	J0X 1L0
382	Routhier, Francine (F) 20 Rue Vinoy	
383	Richard, Judith (F) 11 Rue Commandeur	J0X 1L0
384	Richard Yvon (M) 4 Rue Verdier	J0X 1L0
385	Richard, Cécile (F) 4 Rue Verdier	
386	Richard, Alain (M) 4 Rue Verdier	
387	Rancourt, Benoit (M) 4 Rue Verdier	J0X 1L0
388	Rancourt, Mireille (F) 4 Rue Verdier	
389	Rancourt, Gabrielle (F) 4 Rue Verdier	
390	Ruthowsky, Claudette (F) Rue Grand Pré	J0X 1L0
391	Raymond, Patricia (F) Rue Grand Pré	J0X 1L0
392	Raymond, Jacques (M) Rue Grand Pré	
393	René de Cotret, Gilles (M) Rue Grand Pré	J0X 1L0
394	René de Cotret, Nicole (F) Rue Grand Pré	
395	Rheault, Martin (M) Rue Pontiac	J0X 1L0
396	Rheault, Angel (F) Rue Pontiac	
397	Sattlecker, Siegfried (M) Chemin Pink	J0X 1L0
398	Sattlecker, Diane (F) Chemin Pink	
399	Sattlecker, Marc (M) Chemin Pink	
400	Scullion, Stewart (M) Chemin Pink	J0X 1L0
401	Scullion, Betty Lou (F) Chemin Pink	
402	Simon, Jean Claude (M) Ave Bois de Limbour	J0X 1L0
403	Simon, Sylvie (F) Ave Bois de Limbour	
404	St Denis, Léo (M) Chemin River	J0X 1L0
405	St Denis, Lise (F) Chemin River	
406	St Denis, Louis (M) Chemin River	
407	Sabourin, Aimé (M) 26 Rue Godmaire	J0X 1L0
408	Sabourin, Carmel (F) Chemin Fleming	J0X 1L0
409	Sabourin, Bernard (M) Chemin Fleming	
410	Scuvée, Jean (M) 9 Rue Vinoy	J0X 1L0
411	Scuvée, Camille (F) 9 Rue Vinoy	J0X 1L0
412	Scuvée, Daniel (M) 9 Rue Vinoy	
413	St Louis, Robert (M) 17 Rue Vinoy	J0X 1L0
414	St Louis, Lorraine (F) 17 Rue Vinoy	
415	St-Jean, Jean Claude (M) 15 Rue Commandeur	J0X 1L0
416	St-Jean, Rollande (F) 15 Rue Commandeur	
417	Saumure, Yves (M) 24 Rue Commandeur	J0X 1L0
418	Savaria, André (M) Rue Grand Pré	J0X 1L0
419	Sabourin, Jacques (M) Rue Pontiac	J0X 1L0
420	Sabourin, Ronald (M) Rue Pontiac	J0X 1L0
421	Sabourin, Joanne (F) Rue Pontiac	
422	St-Laurent, Robert (M) 45 Rue Godmaire	J0X 1L0
423	Taylor, Frank (M) Chemin Pink	J0X 1L0
424	Taylor, Allan (M) Chemin Pink	
425	Taylor, Janet (F) Chemin Pink	
426	Taylor, Lorraine (F) Chemin Pink	
427	Taillefer, Roch (M) Ave de Gui	J0X 1L0
428	Taillefer, Bérangère (F) Ave de Gui	
429	Théberge, Guylaine (F) Ave du Bouclier	J0X 1L0
430	Trépanier, Brigitte (F) Ave Longue Allée	J0X 1L0
431	Thérien, Lionel (M) Chemin Fleming	J0X 1L0
432	Thérien, Guy (M) Chemin Fleming	
433	Turko, John Chemin Fleming	J0X 1L0
434	Tremblay, Michel (M) 10 Rue Bouchette	J0X 1L0
435	Tremblay, Suzanne (F) 10 Rue Bouchette	
436	Thériault, Lucie (E) 47 Rue Pontiac	J0X 1L0
437	Tremblay, Claudette 44 Rue Pontiac	J0X 1L0

RURAL/RURALE		electoral district/circonscription	URBAN/URBAINE	
N°	page	GATINEAU	N°	page
228	N° 7 of/de 8	certified / certifié — signature(s)-enumerator(s) / signature(s)-recenseur(s)		N° of/de
polling division / section de vote			polling division / section de vote	

F 303 **PRELIMINARY LIST OF ELECTORS**

8 5M-7-79

ELECTIONS CANADA

164438

LISTE PRÉLIMINAIRE DES ÉLECTEURS

This list of qualified electors for the polling division number as set out below was prepared for use at the pending federal election from information obtained at the enumeration and has been certified by the signature(s) below as to completeness and correctness so far as is possible.

La présente constitue la liste des électeurs de la section de vote dont le numéro apparaît plus bas préparée en vue de l'élection fédérale en cours d'après les renseignements recueillis lors du recensement. Le(s) recenseur(s) y a(ont) apposé sa(leur) signature, affirmant que cette liste est aussi complète et exacte que possible.

N°			N°
438	Tremblay, André (M) 44 Rue Pontiac	J0X 1L0	
439	Tremblay, Joanne (F) 44 Rue Pontiac		
440	Tardif, Marc André (M) 20 Place Neufbourg	J0X 1L0	
441	Violon, Claude (M) 14 Rue Commandeur	J0X 1L0	
442	Violon, Claire (F) 14 Rue Commandeur		
443	Veilleux, Luce (F) 35 Rue Nicole	J0X 1L0	
444	Villeneuve, Micheline (F) 16 Rue Verdier	J0X 1L0	
445	Villeneuve, Louise (F) Chemin Ste Elizabeth	J0X 1L0	
446	Villeneuve, André (M) Chemin Ste Elizabeth		
447	Vachon, Louise (F) Rue Pontiac	J0X 1L0	
448	Wilson, Arnold (M) Chemin River	J0X 1L0	
449	Wilson, Molly (F) Chemin River		
450	Wierenga, Herman (M) Chemin River	J0X 1L0	
451	Woelfle, Lynn (F) Chemin River	J0X 1L0	
452	Woelfle, Ernest (M) Chemin River		
453	Whittington, Mike (M) Chemin Patterson	J0X 1L0	
454	Wilson, Mike (M) Rue Messange	J0X 1L0	
455	Wilson, Donna (F) Rue Messange		
456	Watson, Armand (M) Chemin Romanuk	J0X 1L0	
457	Watson, Jocelyne (F) Chemin Romanuk		
458	Watson, Lynn (F) Chemin Romanuk		

RURAL/RURALE		electoral district/circonscription	URBAN/URBAINE	
N°	page	GAT INEAU	N°	page
228	N° 8 of/de 8	certified / certifié — signature(s)-enumerator(s) / signature(s)-recenseur(s)		N° of/de
polling division / section de vote		Diane Sattlecker	polling division / section de vote	

F 303 **PRELIMINARY LIST OF ELECTORS**

8.5M-7-79

ELECTIONS CANADA

164439

LISTE PRÉLIMINAIRE DES ÉLECTEURS

This list of qualified electors for the polling division number as set out below was prepared for use at the pending federal election from information obtained at the enumeration and has been certified by the signature(s) below as to completeness and correctness so far as is possible.

La présente constitue la liste des électeurs de la section de vote dont le numéro apparaît plus bas préparée en vue de l'élection fédérale en cours d'après les renseignements recueillis lors du recensement. Le(s) recenseur(s) y a(ont) apposé sa(leur) signature, affirmant que cette liste est aussi complète et exacte que possible.

N°		N°	
1	Anderson, Robert (M) C.P. 280 Cantley J0X 1L0		Ch. Prud'Homme Cantley J0X 1L0
2	Anderson, Aura Anita (F) C.P. 280 Cantley J0X 1L0	33	Belair, Daniel (M) Ch. Prud'Homme Cantley J0X 1L0
3	Armstrong, James M. (M) C.P. 409 Cantley J0X 1L0	34	Briere, Raymond (M) C.P. 421 Cantley J0X 1L0
4	Armstrong, Hannelore (F) C.P. 409 Cantley J0X 1L0	35	Briere, Lucie (F) C.P. 421 Cantley J0X 1L0
5	Armstrong, Diane (F) C.P. 409 Cantley J0X 1L0	36	Boudria, Pierre (M) C.P. 249 Cantley J0X 1L0
6	Amigo, Arthur (M) C.P. 14 RR1 Cantley J0X 1L0	37	Brunet, Linda (F) C.P. 254 Cantley J0X 1L0
7	Amigo, Rachel (F) C.P. 14 RR1 Cantley J0X 1L0	38	Cartwright, Nicholas (M) C.P. 251 Cantley J0X 1L0
8	Angrignon, Serge (M) C.P. 404 Cantley J0X 1L0	39	Cartwright, Linda (F) C.P. 251 Cantley J0X 1L0
9	Andrew, Gillian (F) C.P. 13 Cantley J0X 1L0	40	Cooper, Marjorie (F) C.P. 339 Cantley J0X 1L0
10	Beaudoin, Jean-Pierre (M) C.P. 274 Cantley J0X 1L0	41	Chenail, Jacques (M) C.P. 276 Cantley J0X 1L0
11	Beaudoin, Ann-Marie (F) C.P.274 Cantley J0X 1L0	42	Croteau, Jacques (M) C.P. 363 Cantley J0X 1L0
12	Bourchier, Robert J. (M) C.P. 255 Cantley J0X 1L0	43	Camm, Lesley (F) C.P. 337 Cantley J0X 1L0
13	Bourchier, Anne (F) C.P. 255 Cantley J0X 1L0	44	Crouch, Kendall (M) C.P. 210 Cantley J0X 1L0
14	Brown, William J. (M) C.P. 144 Wakefield J0X 3G0	45	Crouch, Anne (F) C.P. 210 Cantley J0X 1L0
15	Bureau, Louis (M) Ch. Mont Cascades Cantley J0X 1L0	46	Craste, Guy (M) C.P. 406 Cantley J0X 1L0
16	Bureau, Yvonne (F) Ch. Mont Cascades Cantley J0X 1L0	47	Craste, Maryse (F) C.P. 406 Cantley J0X 1L0
17	Bourchier, Robert S. (M) C.P. 255 Cantley J0X 1L0	48	Craste, Phillipe (M) C.P. 406 Cantley J0X 1L0
18	Beaudoin, Claude (M) R.R.1 Cantley J0X 1L0	49	Craste, Stephane (M) C.P. 406 Cantley J0X 1L0
19	Beaudoin, Jeannine (F) R.R.1 Cantley J0X 1L0	50	Call, Stephane (M) Ch. Prud'Homme Cantley J0X 1L0
20	Beaudoin, Serge (M) R.R.1 Cantley J0X 1L0	51	Charbonneau, Robert (M) C.P. 425 Cantley J0X 1L0
21	Boudria, Gilles (M) 5 Argenteuil RR1 Cantley J0X 1L0	52	Charbonneau, Jules (M) C.P. 425 Cantley J0X 1L0
22	Boudria, Lise La Salle (F) 5 Argenteuil RR1 Cantley J0X 1L0	53	Charbonneau, Sylvain (M) C.P. 425 Cantley J0X 1L0
23	Boyer, Odette (F) Ch. Prud'Homme Cantley J0X 1L0	54	Clapham, Michael (M) C.P. 368 Cantley J0X 1L0
24	Bissonnette, Normande (F) Ch. Prud'Homme Cantley J0X 1L0	55	Clapham, Elizabeth (F) C.P. 368 Cantley J0X 1L0
25	Bissonnette, Robert (M) Ch. Prud'Homme Cantley J0X 1L0	56	Carriere, Gilles (M) R.R.1 Cantley J0X 1L0
26	Bissonnette, Guy (M) Ch. Prud'Homme Cantley J0X 1L0	57	Carriere, Collette (F) R.R.1 Cantley J0X 1L0
27	Bertrand, Pauline (F) C.P. 425 Ch. [illegible] Cantley J0X 1L0	58	Chevalier, Evelyne (F) Ch. Prud'Homme Cantley J0X 1L0
28	Bacon, Vianney (M) 4 St. Hyacinthe Cantley J0X 1L0	59	Chevalier, Lucie (F) Ch. Prud'Homme Cantley J0X 1L0
29	Baker, Raymond (M) Ch. Prud'Homme Cantley J0X 1L0	60	Chevalier, Marc (M) Ch. Prud'Homme Cantley J0X 1L0
30	Belair, Royal (M) Ch. Prud'Homme Cantley J0X 1L0	61	Carriere, Francois (M) C.P. 336 Cantley J0X 1L0
31	Belair, Rita (F) Ch. Prud'Homme Cantley J0X 1L0	62	Davis, William (M) C.P. 369 Cantley J0X 1L0
32	Belair, Pierre (M)	63	Davis, Deborah (F) C.P. 369 Cantley J0X 1L0

RURAL/RURALE		electoral district/circonscription	URBAN/URBAINE	
N° 229	page N° 1 of/de 4	GATINEAU	N°	page N° of/de
polling division section de vote		certified/certifié signature(s)-enumerator(s) / signature(s)-recenseur(s) Jean L'Wolf	polling division section de vote	

F 303 PRELIMINARY LIST OF ELECTORS

85M-7-79

ELECTIONS CANADA

164440

LISTE PRÉLIMINAIRE DES ÉLECTEURS

This list of qualified electors for the polling division number as set out below was prepared for use at the pending federal election from information obtained at the enumeration and has been certified by the signature(s) below as to completeness and correctness so far as is possible.

La présente constitue la liste des électeurs de la section de vote dont le numéro apparaît plus bas préparée en vue de l'élection fédérale en cours d'après les renseignements recueillis lors du recensement. Le(s) recenseur(s) y a(ont) apposé sa(leur) signature, affirmant que cette liste est aussi complète et exacte que possible.

N°	
64	Des Lauriers, Isabelle (F) 11 St. Hyacinthe Cantley J0X 1L0
65	Des Lauriers, Jean-Marc (M) 11 St. Hyacinthe Cantley J0X 1L0
66	Desrochers, Florent (M) C.P. 258 Cantley J0X 1L0
67	Desrochers, Liette Delisle (F) C.P. 258 Cantley J0X 1L0
68	Deault, Micheline (F) C.P. 249 Cantley J0X 1L0
69	Daigle, Ginette (F) C.P. 465 Cantley J0X 1L0
70	Ethier, Bernard (M) Ch. Prud'Homme Cantley J0X 1L0
71	Finckenstein, Matz (M) C.P. 332 Cantley J0X 1L0
72	Finckenstein, Susanne (F) C.P. 332 Cantley J0X 1L0
73	Fleming, Thomas (M) Mont Cascades Hwy. Cantley J0X 1L0
74	Fleming, Deborah (F) Mont Cascades Hwy. Cantley J0X 1L0
75	Gauthier, Charlene (F) Ch. Prud'Homme Cantley J0X 1L0
76	Gaudette, Pauline (F) Ch. Prud'Homme Cantley J0X 1L0
77	Gascon, Jean-Pierre (M) C.P. 248 Cantley J0X 1L0
78	Gascon, Louise (F) C.P. 248 Cantley J0X 1L0
79	Guillerm, Pauline (F) Ch. Prud'Homme Cantley J0X 1L0
80	Guillerm, Albert (M) Ch. Prud'Homme Cantley J0X 1L0
81	Gascon, Francois (M) C.P. 405 Cantley J0X 1L0
82	Genier, Gerald (M) C.P. 410 Cantley J0X 1L0
83	Genier, Cecile (F) C.P. 410 Cantley J0X 1L0
84	Gratton, Robert (M) C.P. 207 Ch. Mont Cascades Cantley J0X 1L0
85	Gratton, Helene (F) C.P. 207 Ch. Mont Cascades Cantley J0X 1L0
86	Hogan, Mervyn (M) Ch. Mont Cascades Cantley J0X 1L0
87	Hogan, Cora (F) Ch. Mont Cascades Cantley J0X 1L0
88	Herne, Patrick (M) C.P. 464 Cantley J0X 1L0
89	Helie, Louis (M) C.P. 243 Cantley J0X 1L0
90	Jennings, Odette (F) C.P. 252 Cantley J0X 1L0
91	Jennings, Richard (M) C.P. 252 Cantley J0X 1L0
92	Jennings, Dominique (F) C.P. 252 Cantley J0X 1L0
93	Jefferson, John (M) Box 2890 Stn. D Ottawa, Ont. K1P 5W9
94	Keane, Brian (M) C.P. 271 Cantley J0X 1L0
95	Keane, Yvonne (F) C.P. 271 Cantley J0X 1L0
96	Kerrison, Harry (M) C.P. 241 Cantley J0X 1L0
97	Kerrison, Beryl (F) C.P. 241 Cantley J0X 1L0
98	Kaye, Edward (M) C.P. 365 Cantley J0X 1L0
99	Kaye, Donna (F) C.P. 365 Cantley J0X 1L0
100	King, Gary (M) C.P. 277 Cantley J0X 1L0
101	King, Dale (F) C.P. 277 Cantley J0X 1L0
102	Korporal, Kenneth (M) C.P.254 Cantley J0X 1L0
103	Lomoro, John (M) C.P. 337 Cantley J0X 1L0
104	Lemonde, Jean (M) C.P. 330 Cantley J0X 1L0
105	Lemonde, Madeleine (F) C.P.330 Cantley J0X 1L0
106	Lee, Robert (M) C.P.245 Cantley J0X 1L0
107	Lee, Rochelle (F) C.P. 245 Cantley J0X 1L0
108	Lynott, Mildred (F) Mont Cascades Hwy. Cantley J0X 1L0
109	Lynott, Patrick (M) Mont Cascades Hwy. Cantley J0X 1L0
110	Lynott, Stephen (M) Mont Cascades Hwy. Cantley J0X 1L0
111	Lynott, Gerald (M) Mont Cascades Hwy. Cantley J0X 1L0
112	La Salle, Rene (M) Ch. Abitibi Cantley J0X 1L0
113	La Salle, Ghislaine (F) Ch. Abitibi Cantley J0X 1L0
114	Laniel, Chantal (F) Ch. Prud'Homme Cantley J0X 1L0
115	Lamothe, Normand (M) Ch. Prud'Homme Cantley J0X 1L0
116	Lefebvre, Gerald (M) Ch. Prud'Homme Cantley J0X 1L0
117	Lefebvre, Gertrude (F) Ch. Prud'Homme Cantley J0X 1L0
118	Lefebvre, Rachel (F) Ch. Prud'Homme Cantley J0X 1L0
119	Lefebvre, Fernand (M) Ch. Prud'Homme Cantley J0X 1L0
120	Lefebvre, Carole (F) Ch. Prud'Homme Cantley J0X 1L0
121	LePage, Pierre (M) Ch. Mont Cascades Cantley J0X 1L0
122	Lareau, Serge (M) C.P. 205 Cantley J0X 1L0
123	Lalonde, Louise (F) C.P. 336 Cantley J0X 1L0
124	Lafontaine, Rejean (M) R.R.1 Cantley J0X 1L0
125	MacLellan, Howard (M) C.P. 275 Cantley J0X 1L0
126	MacLellan, Bonnie (F) C.P. 275 Cantley J0X 1L0

RURAL/RURALE

N° 229 page N° 2 of/de 4

polling division / section de vote

electoral district/circonscription: GATINEAU

certified / certifié

signature(s)-enumerator(s) / signature(s)-recenseur(s)

URBAN/URBAINE

N° page N° of/de

polling division / section de vote

F 303 **PRELIMINARY LIST OF ELECTORS**

85M:7-79

ELECTIONS CANADA

164441

LISTE PRÉLIMINAIRE DES ÉLECTEURS

This list of qualified electors for the polling division number as set out below was prepared for use at the pending federal election from information obtained at the enumeration and has been certified by the signature(s) below as to completeness and correctness so far as is possible.

La présente constitue la liste des électeurs de la section de vote dont le numéro apparaît plus bas préparée en vue de l'élection fédérale en cours d'après les renseignements recueillis lors du recensement. Le(s) recenseur(s) y a(ont) apposé sa(leur) signature, affirmant que cette liste est aussi complète et exacte que possible.

N°		N°	
127	McClelland, Gilbert (M) Connor Road Cantley J0X 1L0	159	Nienhuys, Elisabeth (F) Mont Cascades Hwy. Cantley J0X 1L0
128	McClelland, Corrine (F) Connor Road Cantley J0X 1L0	160	Nienhuys, Jacobus (M) Mont Cascades Hwy. Cantley J0X 1L0
129	McClelland, Janice (F) Connor Road Cantley J0X 1L0	161	Neeley, Robert (M) R.R.1 Cantley J0X 1L0
130	MacDonald, George (M) R.R.1 Cantley J0X 1L0	162	Ouellette, Pierre (M) C.P. 367 Cantley J0X 1L0
131	MacDonald, Joanne (F) R.R.1 Cantley J0X 1L0	163	Ouellette, Louise Brais (F) C.P. 367 Cantley J0X 1L0
132	McCagg, Laura Margaret (F) C.P. 335 Cantley J0X 1L0	164	Paquette, Adrienne (F) C.P. 259 Cantley J0X 1L0
133	McGillivray, Rodney (M) C.P. 361 Cantley J0X 1L0	165	Periard, Gilles (M) C.P. 430 Cantley J0X 1L0
134	McGillivray, Linda (F) C.P. 361 Cantley J0X 1L0	166	Page, Neale (M) C.P. 408 Cantley J0X 1L0
135	MacDougall, Peter (M) R.R.1 Cantley J0X 1L0	167	Page, Barbara (F) C.P. 408 Cantley J0X 1L0
136	MacDougall, Robert (M) R.R.1 Cantley J0X 1L0	168	Prud'Homme, Therese (F) Ch. Prud'Homme Cantley J0X 1L0
137	McClelland, Hubert (M) R.R.1 Cantley J0X 1L0	169	Prud'Homme, Maurice (M) Ch. Prud'Homme Cantley J0X 1L0
138	McClelland, Eleanore (F) R.R.1 Cantley J0X 1L0	170	Prud'Homme, Claude (M) Ch. Prud'Homme Cantley J0X 1L0
139	McMillan, Patrick (M) R.R.1 Cantley J0X 1L0	171	Prud'Homme, Maurice D. (M) Ch. Prud'Homme Cantley J0X 1L0
140	McMillan, Nicole (F) R.R.1 Cantley J0X 1L0	172	Prud'Homme, Rene Maurice (M) Ch. Prud'Homme Cantley J0X 1L0
141	May, Robert (M) C.P. 247 Cantley J0X 1L0	173	Prud'Homme, Yvon (M) Ch. Prud'Homme Cantley J0X 1L0
142	May, Constance (F) C.P. 247 Cantley J0X 1L0	174	Pilon, Bernard (M) Ch. Prud'Homme Cantley J0X 1L0
143	May, Deborah (F) C.P. 247 Cantley J0X 1L0	175	Prud'Homme, Lynne (F) Ch. Mont Cascades Cantley J0X 1L0
144	Metcalfe, Mary A. (F) C.P. 276 Cantley J0X 1L0	176	Prud'Homme, Andree (M) Ch. Prud'Homme Cantley J0X 1L0
145	Massey, Richard John (M) C.P. 335 Cantley J0X 1L0	177	Prud'Homme, Nora (F) Ch. Prud'Homme Cantley J0X 1L0
146	Moores, Ronald (M) C.P. 273 Cantley J0X 1L0	178	Prud'Homme, Jean Georges (M) Ch. Prud'Homme Cantley J0X 1L0
147	Moores, Grace (F) C.P. 273 Cantley J0X 1L0	179	Prud'Homme, Ruth (F) Ch. Prud'Homme Cantley J0X 1L0
148	Murphy, Norbert (M) C.P. 362 Cantley J0X 1L0	180	Prud'Homme, Louise (F) Ch. Prud'Homme Cantley J0X 1L0
149	Murphy, Bernadette (F) C.P. 362 Cantley J0X 1L0	181	Prud'Homme, Rene Robert (M) Ch. Prud'Homme Cantley J0X 1L0
150	Michaud, Lilianne (F) C.P. 208 Cantley J0X 1L0	182	Prud'Homme, Victoria (F) Ch. Prud'Homme Cantley J0X 1L0
151	Michaud, Bruno (M) C.P. 208 Cantley J0X 1L0	183	Prud'Homme, Denis (M) Ch. Prud'Homme Cantley J0X 1L0
152	Michaud, Luc (M) C.P. 208 Cantley J0X 1L0	184	Pilon, Pauline (F) Ch. Prud'Homme Cantley J0X 1L0
153	Montigny, Jocelyne (F) 4, St. Hyacinthe Cantley J0X 1L0	185	Pilon, Joanne (F) Ch. Mont Cascades Cantley J0X 1L0
154	Michaelis, Sandra (F) C.P. 464 Cantley J0X 1L0	186	Robichaud. Jacquelin (M) C.P. 279 Cantley J0X 1L0
155	Macoun, Shelagh (F) 19 St. Hyacinthe Cantley J0X 1L0	187	Robichaud, Jane (F) C.P. 279 Cantley J0X 1L0
156	Mongeon, Jean-Pierre (M) R.R.1 Cantley J0X 1L0	188	Rideout, Maureen (F) C.P. 407 Cantley J0X 1L0
157	Martin, Jacqueline (F) C.P. 243 Cantley J0X 1L0	189	Reeves, Phillip (M) Ch. Argenteuil Cantley J0X 1L0
158	Martin, Micheline (F) R.R.1		

RURAL/RURALE		electoral district/circonscription	URBAN/URBAINE	
N° 229	page N° 3 of/de 4	GATINEAU	N°	page N° of/de
polling division section de vote		certified certifié signature(s)-enumerator(s) / signature(s)-recenseur(s)		polling division section de vote

164442

F 303 **PRELIMINARY LIST OF ELECTORS**

ELECTIONS CANADA

LISTE PRÉLIMINAIRE DES ÉLECTEURS

8 5M-7-79

This list of qualified electors for the polling division number as set out below was prepared for use at the pending federal election from information obtained at the enumeration and has been certified by the signature(s) below as to completeness and correctness so far as is possible.

La présente constitue la liste des électeurs de la section de vote dont le numéro apparaît plus bas préparée en vue de l'élection fédérale en cours d'après les renseignements recueillis lors du recensement. Le(s) recenseur(s) y a(ont) apposé sa(leur) signature, affirmant que cette liste est aussi complète et exacte que possible.

N°		N°	
190	Reeves, Constance (F) Ch. Argenteuil Cantley J0X 1L0		
191	Robertson, Rejean (M) Ch. Mont Cascades Cantley J0X 1L0		
192	Renault, Ronald (M) Ch. Prud'Homme Cantley J0X 1L0		
193	Renault, Joann (F) Ch. Prud'Homme Cantley J0X 1L0		
194	Roy, Andre (M) C.P.336 Cantley J0X 1L0		
195	Simond, Robert (M) C.P. 246 Cantley J0X 1L0		
196	Simond, Nichole (F) C.P. 246 Cantley J0X 1L0		
197	Simond, Dominique (M) C.P.246 Cantley J0X 1L0		
198	Simond, Nicholas (M) C.P. 246 Cantley J0X 1L0		
199	Spurr, Peter (M) C.P. 272 Cantley J0X 1L0		
200	Spurr, Mary (F) C.P. 272 Cantley J0X 1L0		
201	Sauvageau, Rose-Andree (F) Ch. Prud'Homme Cantley J0X 1L0		
202	St. Germain, Lise (F) C.P. 205 Cantley J0X 1L0		
203	Tarte, Raymond (M) C.P. 424 Cantley J0X 1L0		
204	Tarte, Jocelyne Pion (F) C.P. 424 Cantley J0X 1L0		
205	Tremblay, Aline (F) Ch. Prud'Homme Cantley J0X 1L0		
206	Tremblay, Gerald (M) Ch. Prud'Homme Cantley J0X 1L0		
207	Tremblay, Jacques (M) Ch. Prud'Homme Cantley J0X 1L0		
208	Urichuck, Robert (M) C.P. 334 Cantley J0X 1L0		
209	Urichuck, Joan (F) C.P. 334 Cantley J0X 1L0		
210	Vinet, Eugene (M) C.P. 206 Cantley J0X 1L0		
211	Wolf, Jean V. (F) General Delivery Cantley J0X 1L0		
212	Wolf, Paul G. (M) General Delivery Cantley J0X 1L0		
213	Wszol, Kazimierz (M) R.R.1 Cantley J0X 1L0		
214	Wszol, Anne-Marie (F) R.R.1 Cantley J0X 1L0		
215	Williams, Andre (M) Ch. Abitibi Cantley J0X 1L0		
216	Williams, Nicole (F) Ch. Abitibi Cantley J0X 1L0		
217	Williams, Norman (M) Ch. Abitibi Cantley J0X 1L0		
218	Whittington, Betty E. (F) C.P. 467 Cantley J0X 1L0		
219	Whittington, Leigh Jane (F) C.P. 467 Cantley J0X 1L0		
220	Warnock, Richard S. (M) Ch. Mont Cascades Cantley J0X 1L0		

RURAL/RURALE		electoral district/circonscription	URBAN/URBAINE	
N° 229	page N° / of/de	GATINEAU	N°	page N° / of/de
polling division section de vote		certified / certifié signature(s)-enumerator(s) / signature(s)-recenseur(s) Jean V. Wolf		polling division section de vote

164443

F 303 **PRELIMINARY LIST OF ELECTORS**

ELECTIONS CANADA

LISTE PRÉLIMINAIRE DES ÉLECTEURS

85M-7-79

This list of qualified electors for the polling division number as set out below was prepared for use at the pending federal election from information obtained at the enumeration and has been certified by the signature(s) below as to completeness and correctness so far as is possible.

La présente constitue la liste des électeurs de la section de vote dont le numéro apparaît plus bas préparée en vue de l'élection fédérale en cours d'après les renseignements recueillis lors du recensement. Le(s) recenseur(s) y a(ont) apposé sa(leur) signature, affirmant que cette liste est aussi complète et exacte que possible.

N°		N°	
001	Alain, Edith (F) Route 307 J0X1L0	033	Beaudoin, André (M) Route 307 J0X1L0
002	Archambault, Paul-Emile (M) Route 307 J0X1L0	034	Beaudoin, Isabelle (F) Route 307 J0X1L0
003	Archambault, Jeanne-D'Arc (F) Route 307 J0X1L0	035	Chrétien, Arthur (MO Ch. Lamoureux J0X1L0
004	Birt, Ambrose (M) Ch. Ste-Elizabeth J0X1L0	036	Chrétien, Jeanne (F) Ch. Lamoureux J0X1L0
005	Birt, Mary (F) Ch. Ste-Elizabeth J0X1L0	037	Chrétien, Gérald (M) Ch. Lamoureux J0X1L0
006	Birt, Audrey (F) Ch. Ste-Elizabeth J0X1L0	038	Chrétien, Gizèle (F) Ch. Lamoureux J0X1L0
007	Birt, Joan (F) Ch. Ste-Elizabeth J0X1L0	039	Charron, Claude (M) Ch. Ste-Elizabeth J0X1L0
008	Brisson, Carmen (F) Ch. Ste-Elizabeth J0X1L0	040	Cayen, Nicole (F) Ch. Groulx J0X1L0
009	Bourret, Claire (F) Ch. Ste-Elizabeth J0X1L0	041	Cayen, Jean-Louis (M) Ch. Groulx J0X1L0
010	Bourret, Serge (M) Ch. Ste-Elizabeth J0X1L0	042	Chrétien, Denis (M) Ch. Groulx J0X1L0
011	Beaudoin, Jean (M) Ch. Ste-Elizabeth J0X1L0	043	Charron, Pierre (M) Ch. Ste-Elizabeth J0X1L0
012	Beaudoin, Ginette (F) Ch. Ste-Elizabeth J0X1L0	044	Charron, Claude (M) Ch. Ste-Elizabeth J0X1L0
013	Bourret, Alain (M) Ch. Ste-Elizabeth J0X1L0	045	Cousineau, Elise (F) Ch. Ste-Elizabeth J0X1L0
014	Barrette, Louise (F) Route 307 J0X1L0	046	Carrière, Chantal (F) Route 307 J0X1L0
015	Brunette, Paule (F) Route 307 J0X1L0	047	Carrière, Aldoria (M) Route 307 J0X1L0
016	Brunette, Raymond (M) Route 307 J0X1L0	048	Chartrand, Arthur (M) Route 307 J0X1L0
017	Bertrand, Jean (M) Route 307 J0X1L0	049	Chartrand, Jacqueline (F) Route 307 J0X1L0
018	Brown, Catherine (F) Route 307 J0X1L0	050	Charron, Paul (M) Route 307 J0X1L0
019	Brown, Vernon (M) Route 307 J0X1L0	051	Charron, Rachel (F) Route 307 J0X1L0
020	Brunette, Nicole (F) Route 307 J0X1L0	052	Charron, Jeannine (F) Route 307 J0X1L0
021	Brunette, Maurice (M) Route 307 J0X1L0	053	Charron, Gérald (M) Route 307 J0X1L0
022	Brunette, Sylvie (F) Route 307 J0X1L0	054	Chénier, Manon (F) Route 307 J0X1L0
023	Beauchamp, Roland (M) Route 307 J0X1L0	055	Céré-Gagnon, Reine (F) Route 307 J0X1L0
024	Beauchamp, Blanche (F) Route 307 J0X1L0	056	Curé, Maurice (M) Route 307 J0X1L0
025	Beauchamp, Michel (M) Route 307 J0X1L0	057	Curé, Huguette (F) Route 307 J0X1L0
026	Buttler, William (M) Route 307 J0X1L0	058	Chouart, Albert (M) Route 307 J0X1L0
027	Buttler, Emma (F) Route 307 J0X1L0	059	Chouart, Mireille (F) Route 307 J0X1L0
028	Brown, Wayne (M) Route 307 J0X1L0	060	Chouart, Martial (M) Route 307 J0X1L0
029	Brown, Phyllis (F) Route 307 J0X1L0	061	Charron, Solange (F) Route 307 J0X1L0
030	Brown, Joe (M) Route 307 J0X1L0	062	Corbin, Sylvie (F) Route 307 J0X1L0
031	Brown, Susan (F) Route 307 J0X1L0	063	Chartrand, Lise (F) Route 307 J0X1L0
032	Bilodeau, Marcel (M) Route 307 J0X1L0		

RURAL/RURALE

N° 230 | page N° 1 of/de 6

polling division / section de vote

electoral district/circonscription: GATINEAU

certified / certifié — signature(s)-enumerator(s) / signature(s)-recenseur(s)

URBAN/URBAINE

N° | page N° | of/de

polling division / section de vote

F 303 **PRELIMINARY LIST OF ELECTORS**

8 5M-7-79

ELECTIONS CANADA

164444

LISTE PRÉLIMINAIRE DES ÉLECTEURS

This list of qualified electors for the polling division number as set out below was prepared for use at the pending federal election from information obtained at the enumeration and has been certified by the signature(s) below as to completeness and correctness so far as is possible.

La présente constitue la liste des électeurs de la section de vote dont le numéro apparaît plus bas préparée en vue de l'élection fédérale en cours d'après les renseignements recueillis lors du recensement. Le(s) recenseur(s) y a(ont) apposé sa(leur) signature, affirmant que cette liste est aussi complète et exacte que possible.

N°			
064	Côté, Louis-Marie (M)	Route 307	J0X1L0
065	Côté-Duval, Colette (F)	Route 307	J0X1L0
066	Charbonneau, Jean-Pierre (M)	Route 307	J0X1L0
067	Charbonneau, Rolande (F)	Route 307	J0X1L0
068	Charbonneau, France (F)	Route 307	J0X1L0
069	Dallaire, Horace (M)	Ch. Ste-Elizabeth	J0X1L0
070	Dallaire, Mary (F)	Ch. Ste-Elizabeth	J0X1L0
071	Dallaire, David (M)	Ch. Ste-Elizabeth	J0X1L0
072	Dallaire, Brenda (F)	Ch. Ste-Elizabeth	J0X1L0
073	De Carufel, Jacques (M)	Ch. Ste-Elizabeth	J0X1L0
074	De Carufel, Thérèse (F)	Ch. Ste-Elizabeth	J0X1L0
075	De Carufel, Jean (M)	Ch. Ste-Elizabeth	J0X1L0
076	Dagenais, Colombe (F)	Route 307	J0X1L0
077	Dupuis, Lucien (M)	Route 307	J0X1L0
078	Dupuis, Jeannine (F)	Route 307	J0X1L0
079	Dupuis, Jean-Pierre (M)	Route 307	J0X1L0
080	Dupuis, Robert (M)	Route 307	J0X1L0
081	Danis, Lucien (M)	Route 307	J0X1L0
082	Danis, Louise (F)	Route 307	J0X1L0
083	Danis, Roger (M)	Route 307	J0X1L0
084	Danis, Parise (F)	Route 307	J0X1L0
085	Danis, Luc (M)	Route 307	J0X1L0
086	Desloges, Joan (F)	Route 307	J0X1L0
087	Dunnigan, Micheline (F)	Route 307	J0X1L0
088	Dunnigan, Claude (M)	Route 307	J0X1L0
089	De Rainville, Douglas (M)	Route 307	J0X1L0
090	Desjardins, Lise (F)	Route 307	J0X1L0
091	Desjardins, Jean-Pierre (M)	Route 307	J0X1L0
092	Dagenais, Serge (M)	Route 307	J0X1L0
093	Demers, Raymond (M)	Route 307	J0X1L0
094	Demers, Agathe (F)	Route 307	J0X1L0
095	Ethier, Donald (M)	Route 307	J0X1L0
096	Fortier, Rollande (F)	Ch. Ste-Elizabeth	J0X1L0
097	Farley, Madeleine (F)	Ch. Ste-Elizabeth	J0X1L0
098	Foley, Maynard (M)	Route 307	J0X1L0
099	Foley, Edith (F)	Route 307	J0X1L0
100	Foley, Peter (M)	Route 307	J0X1L0
101	Finn, Donald (M)	Route 307	J0X1L0
102	Fauteux, Gilles (M)	Route 307	J0X1L0
103	Fortier, Denis (M)	Route 307	J0X1L0
104	Fortier, Rona (F)	Route 307	J0X1L0
105	Girouard, Michel (M)	Ch. Ste-Elizabeth	J0X1L0
106	Girouard, Marie-Paule (F)	Ch. Ste-Elizabeth	J0X1L0
107	Ginns, James (M)	Ch. Ste-Elizabeth	J0X1L0
108	Ginns, Anne (F)	Ch. Ste-Elizabeth	J0X1L0
109	Groulx, Guylaine (F)	Ch. Groulx	J0X1L0
110	Groulx, Jean-Marie(M)	Ch. Groulx	J0X1L0
111	Groulx, Denise (F)	Ch. Groulx	J0X1L0
112	Groulx, George (M)	Ch. Groulx	J0X1L0
113	Groulx, Hector (M)	Ch. Ste-Elizabeth	J0X1L0
114	Groulx, Annette (F)	Ch. Ste-Elizabeth	J0X1L0
115	Groulx, Christine (F)	Ch. Ste-Elizabeth	J0X1L0
116	Germain, Marc (M)	Route 307	J0X1L0
117	Germain, Claire (F)	Route 307	J0X1L0
118	Guay, René (M)	Route 307	J0X1L0
119	Godon, Philippe (M)	Route 307	J0X1L0
120	Gagnon, Laurent (M)	Route 307	J0X1L0
121	Gagnon, Lisette (F)	Route 307	J0X1L0
122	Gagnon, Michelle (F)	Route 307	J0X1L0
123	Gagnon, Gerry (M)	Route 307	J0X1L0
124	Gagnon, Suzanne (F)	Route 307	J0X1L0
125	Grondin, Maryse (F)	Route 307	J0X1L0

RURAL/RURALE			electoral district/circonscription	URBAN/URBAINE	
N°	page		GATINEAU	N°	page
230	N° 2	of/de 6	certified / certifié signature(s)-enumerator(s) / signature(s)-recenseur(s)		N° of/de
polling division / section de vote				polling division / section de vote	

F 303 **PRELIMINARY LIST OF ELECTORS**

8.5M-7-79

ELECTIONS CANADA

164445

LISTE PRÉLIMINAIRE DES ÉLECTEURS

This list of qualified electors for the polling division number as set out below was prepared for use at the pending federal election from information obtained at the enumeration and has been certified by the signature(s) below as to completeness and correctness so far as is possible.

La présente constitue la liste des électeurs de la section de vote dont le numéro apparaît plus bas préparée en vue de l'élection fédérale en cours d'après les renseignements recueillis lors du recensement. Le(s) recenseur(s) y a(ont) apposé sa(leur) signature, affirmant que cette liste est aussi complète et exacte que possible.

N°			N°		
126	Grenier, Hervé (M)	Route 307 J0X1L0	157	Larocque, Gaston (M)	Route 307 J0X1L0
127	Gagnon, Léonard (M)	Route 307 J0X1L0	158	Larocque, Fernande (F)	Route 307 J0X1L0
128	Gougeon, Richard (M)	Route 307 J0X1L0	159	Larocque, Marco (M)	Route 307 J0X1L0
129	Gougeon, Cécile (F)	Route 307 J0X1L0	160	Larocque, Gérald (M)	Route 307 J0X1L0
130	Geoffroy, Sylvain (M)	Route 307 J0X1L0	161	Larocque, Lizette (F)	Route 307 J0X1L0
131	Gauthier, Irène (F)	Route 307 J0X1L0	162	Larocque, Manon (F)	Route 307 J0X1L0
132	Gauthier, Jean(M)	Route 307 J0X1L0	163	Larivière, Christine (F)	Route 307 J0X1L0
133	Gauthier, René (M)	Route 307 J0X1L0	164	Lachapelle, Robert (M)	Route 307 J0X1L0
134	Gauthier, Maurice (M)	Route 307 J0X1L0	165	Lachapelle, Aurèle (M)	Route 307 J0X1L0
135	Gauthier, Marielle (F)	Route 307 J0X1L0	166	Lachapelle, Marie-Paule (F)	Route 307 J0X1L0
136	Gauthier, Robert (M)	Route 307 J0X1L0	167	Lafond, Michel (M)	Route 307 J0X1L0
137	Gauthier, Gilbert (M)	Route 307 J0X1L0	168	Lafond, Noëlla (F)	Route 307 J0X1L0
138	Gauthier, Francine (F)	Route 307 J0X1L0	169	Lavertue, Claude (M)	Route 307 J0X1L0
139	Hupé, Joseph (M)	Route 307 J0X1L0	170	Lavertue, Jeannine (F)	Route 307 J0X1L0
140	Hupé, Evelyn (F)	Route 307 J0X1L0	171	Lafontaine, Russell (M)	Route 307 J0X1L0
141	Hupé, Wesley (M)	Route 307 J0X1L0	172	Lafontaine, Denise (F)	Route 307 J0X1L0
142	Holmes, Hilary (M)	Route 307 J0X1L0	173	Lafontaine, Diane (F)	Route 307 J0X1L0
143	Joanisse, Claude (M)	Ch. Ste-Elizabeth J0X1L0	174	Lafontaine, Micheline (F)	Route 307 J0X1L0
144	Knight, Jean-Paul (M)	Ch. Ste-Elizabeth J0X1L0	175	Levesque, Lili (F)	Route 307 J0X1L0
145	Latour, Rémi (M)	Ch. Ste-Elizabeth J0X1L0	176	Levesque, Viateur (M)	Route 307 J0X1L0
146	Latour, Nicole (F)	Ch. Ste-Elizabeth J0X1L0	177	Lafontaine, Denise (F)	Route 307 J0X1L0
147	Latour, Maurice (M)	Ch. Ste-Elizabeth J0X1L0	178	Lafontaine, Jean-Guy(M)	Route 307 J0X1L0
148	Latour, Linda (F)	Ch. Ste-Elizabeth J0X1L0	179	Lafontaine, Lyne (F)	Route 307 J0X1L0
149	Lafleur, Claude (M)	Ch. Ste-Elizabeth J0X1L0	180	Lawlor, Edward (M)	Route 307 J0X1L0
150	Lafleur, Lucie (F)	Ch. Ste-Elizabeth J0X1L0	181	Lepage, Roland (M)	Route 307 J0X1L0
151	Lepage, Thérèse (F)	Route 307 J0X1L0	182	Lepage, Juliette (F)	Route 307 J0X1L0
152	Lafontaine, Danielle (F)	Ch. Ste-Elizabeth J0X1L0	183	Lepage, Daniel (M)	Route 307 J0X1L0
153	Léveillé, Robert (M)	Ch. Ste-Elizabeth J0X1L0	184	Larivière, Gaétan (M)	Route 307 J0X1L0
154	Léveillé, Nelida (F)	Ch. Ste-Elizabeth J0X1L0	185	Larivière, Suzanne (F)	Route 307 J0X1L0
155	Léveillé, Jacques (M)	Ch. Ste-Elizabeth J0X1L0	186	Larocque, Jacques (M)	Route 307 J0X1L0
156	Léveillé, Lynne (F)	Ch. Ste-Elizabeth J0X1L0	187	Larocque, Carole (F)	Route 307 J0X1L0

RURAL/RURALE		electoral district/circonscription	URBAN/URBAINE	
N°	page	GATINEAU	N°	page
230	N° 3 of/de 6	certified signature(s)-enumerator(s) / signature(s)-recenseur(s) certifié		N° of/de
polling division section de vote			polling division section de vote	

F 303 **PRELIMINARY LIST OF ELECTORS**

8 5M-7-79

ELECTIONS CANADA

164446

LISTE PRÉLIMINAIRE DES ÉLECTEURS

This list of qualified electors for the polling division number as set out below was prepared for use at the pending federal election from information obtained at the enumeration and has been certified by the signature(s) below as to completeness and correctness so far as is possible.

La présente constitue la liste des électeurs de la section de vote dont le numéro apparaît plus bas préparée en vue de l'élection fédérale en cours d'après les renseignements recueillis lors du recensement. Le(s) recenseur(s) y a(ont) apposé sa(leur) signature, affirmant que cette liste est aussi complète et exacte que possible.

N°			N°		
188	Lecavalier, Marcel (M)	Route 307 J0X1L0	219	Mayer, Fernand (M)	Ch. Ste-Elizabeth J0X1L0
189	Lunam, Madeleine (F)	Route 307 J0X1L0	220	Moreau, Sylvie (F)	Ch. Ste-Elizabeth J0X1L0
190	Lunam, Edmond (M)	Route 307 J0X1L0	221	Marinier, Gérard (M)	Route 307 J0X1L0
191	Lafrenière, Françoise (F)	Route 307 J0X1L0	222	Marinier, Rita (F)	Route 307 J0X1L0
192	Lafrenière, Jean (M)	Route 307 J0X1L0	223	Marinier, Michel (M)	Route 307 J0X1L0
193	Lafrenière, Mario (M)	Route 307 J0X1L0	224	Masson, Marcel (M)	Route 307 J0X1L0
194	Lafrenière, Denis (M)	Route 307 J0X1L0	225	Masson, Evelyne (F)	Route 307 J0X1L0
195	Legault, Gaston (M)	Route 307 J0X1L0	226	Monette, Emile-André (M)	Route 307 J0X1L0
196	Levesque, Rejean (M)	Route 307 J0X1L0	227	Monette, Hélène (F)	Route 307 J0X1L0
197	Levesque, Diane (F)	Route 307 J0X1L0	228	Maloney, Evelyn (F)	Route 307 J0X1L0
198	Lépine, Diane (F)	Ch. Ste-Elizabeth J0X1L0	229	Moreau, Alice (F)	Route 307 J0X1L0
199	Leblond, Sylvain (M)	Route 307 J0X1L0	230	Moreau, André (M)	Route 307 J0X1L0
200	Larocque, Jean-Louis (M)	Route 307 J0X1L0	231	Moreau, Marcel (M)	Route 307 J0X1L0
201	Lefebvre, Alban (M)	Route 307 J0X1L0	232	Méthot, Marcel (M)	Route 307 J0X1L0
202	Lavoie, Adrien (M)	Route 307 J0X1L0	233	Méthot, Yvette (F)	Route 307 J0X1L0
203	Lamoureux, Marcel (M)	Route 307 J0X1L0	234	Méthot, Carl (M)	Route 307 J0X1L0
204	Lamoureux, Paul (M)	Route 307 J0X1L0	235	Morand, Raymond (M)	Route 307 J0X1L0
205	Lamoureux, Jeanne (F)	Route 307 J0X1L0	236	Meunier, Charles (M)	Route 307 J0X1L0
206	Lamoureux, Richard (M)	Route 307 J0X1L0	237	Meunier, Bibiane (F)	Route 307 J0X1L0
207	Leduc, Rolande (F)	Route 307 J0X1L0	238	Milks, Nellie (F)	Route 307 J0X1L0
208	Léveillé, Léo (M)	Route 307 J0X1L0	239	Morin, Raymond (M)	Route 307 J0X1L0
209	Léveillé, Jocelyne (F)	Route 307 J0X1L0	240	Poulin, Suzanne (F)	Ch. Ste-Elizabeth J0X1L0
210	Landry, Bernard (M)	Route 307 J0X1L0	241	Palaisy, Linda (F)	Route 307 J0X1L0
211	Landry, Huguette (F)	Route 307 J0X1L0	242	Palaisy, Roger (M)	Route 307 J0X1L0
212	McAllister, Bertel (M)	Route 307 J0X1L0	243	Pitt, Frédérick (M)	Route 307 J0X1L0
213	McAllister, Jacqueline (F)	Route 307 J0X1L0	244	Patry, Pearl (F)	Route 307 J0X1L0
214	McAllister, Patsy (F)	Route 307 J0X1L0	245	Philippe, Patrick (M)	Route 307 J0X1L0
215	McAllister, Bill (M)	Route 307 J0X1L0	246	Pommier, Claude (M)	Route 307 J0X1L0
216	Moreau, Christian (M)	Ch. Ste-Elizabeth J0X1L0	247	Pommier, Monique (F)	Route 307 J0X1L0
217	Morin, Richard (M)	Ch. Ste-Elizabeth J0X1L0	248	Picard, Roland (M)	Route 307 J0X1L0
218	Mayer, Micheline (F)	Ch. Ste-Elizabeth J0X1L0	249	Picard, Jeanne D'Arc (F)	Route 307 J0X1L0

RURAL/RURALE			electoral district/circonscription	URBAN/URBAINE	
N°	page		GATINEAU	N°	page
230	N° 4	of/de 6	certified / certifié signature(s)-enumerator(s) / signature(s)-recenseur(s)		N° of/de
polling division / section de vote				polling division / section de vote	

F 303 **PRELIMINARY LIST OF ELECTORS**

85M-7-79

ELECTIONS CANADA

164447

LISTE PRÉLIMINAIRE DES ÉLECTEURS

This list of qualified electors for the polling division number as set out below was prepared for use at the pending federal election from information obtained at the enumeration and has been certified by the signature(s) below as to completeness and correctness so far as is possible.

La présente constitue la liste des électeurs de la section de vote dont le numéro apparaît plus bas préparée en vue de l'élection fédérale en cours d'après les renseignements recueillis lors du recensement. Le(s) recenseur(s) y a(ont) apposé sa(leur) signature, affirmant que cette liste est aussi complète et exacte que possible.

N°		N°	
250	Payment, Guy (M) Route 307 J0X1L0	281	Sabourin, Antoine (M) Ch. Ste-Elizabeth J0X1L0
251	Payment, Louise (F) Route 307 J0X1L0	282	Sabourin, Claudette (F) Ch. Ste-Elizabeth J0X1L0
252	Potvin, Yvon (M) Route 307 J0X1L0	283	Sabourin, Sylvie (F) Ch. Ste-Elizabeth J0X1L0
253	Potvin, Francine (F) Route 307 J0X1L0	284	Sabourin, Chantal (F) Ch. Ste-Elizabeth J0X1L0
254	Payette, Armand (M) Ch. Ste-Elizabeth J0X1L0	285	Schelling, Serge (M) Ch. Ste-Elizabeth J0X1L0
255	Payette, Denise (F) Ch. Ste-Elizabeth J0X1L0	286	St-Amour, André (M) Route 307 J0X1L0
256	Payette, Jocelyne (F) Ch. Ste-Elizabeth J0X1L0	287	Scharf, Ira (M) Route 307 J0X1L0
257	Raby, Lucien (M) Ch. Ste-Elizabeth J0X1L0	288	Scharf, Mark (M) Route 307 J0X1L0
258	Raby, Madeleine (F) Ch. Ste-Elizabeth J0X1L0	289	Thérien, Marcel (M) Ch. Ste-Elizabeth J0X1L0
259	Robitaille, Diane (F) Ch. Ste-Elizabeth J0X1L0	290	Thérien, Lise (F) Ch. Ste-Elizabeth J0X1L0
260	Robitaille, Alain (M) Ch. Ste-Elizabeth J0X1L0	291	Thérien, Lionel (M) Ch. Ste-Elizabeth J0X1L0
261	Roberge, Linda (F) Ch. Groulx J0X1L0	292	Thérien, Claire (F) Ch. Ste-Elizabeth J0X1L0
262	Richard, Henri (M) Route 307 J0X1L0	293	Thérien, Lionel Jr. (M) Ch. Ste-Elizabeth J0X1L0
263	Rochon, Claude (M) Route 307 J0X1L0	294	Thérien, André (M) Ch. Ste-Elizabeth J0X1L0
264	Richard, Marcel (M) Route 307 J0X1L0	295	Thérien, Maurice (M) Ch. Ste-Elizabeth J0X1L0
265	Richard, Judy (F) Route 307 J0X1L0	296	Thérien, Lise (F) Ch. Ste-Elizabeth J0X1L0
266	Rondeau, Yvon (M) Route 307 J0X1L0	297	Trépanier, Rhéal (M) Route 307 J0X1L0
267	Roy, Marcel (M) Route 307 J0X1L0	298	Trépanier, Jeannine (F) Route 307 J0X1L0
268	Rivet, Noëlla (F) Route 307 J0X1L0	299	Trépanier, Michel (M) Route 307 J0X1L0
269	Rouleau, Annette (F) Route 307 J0X1L0	300	Thomas, Brian (M) Route 307 J0X1L0
270	Rouleau, Emile (M) Route 307 J0X1L0	301	Tremblay-Thomas, Andrée (F) Route 307 J0X1L0
271	Renaud, Marcel (M) Route 307 J0X1L0	302	Tremeer, John (M) Route 307 J0X1L0
272	Renaud, Marc (M) Route 307 J0X1L0	303	Tremeer, Olive (F) Route 307 J0X1L0
273	Renaud, Jacques (M) Route 307 J0X1L0	304	Thériault, Raymond (M) Route 307 J0X1L0
274	Renaud, Ginette (F) Route 307 J0X1L0	305	Thériault, Colette (F) Route 307 J0X1L0
275	Rondeau, Micheline (F) Route 307 J0X1L0	306	Thériault, Thomas (M) Route 307 J0X1L0
276	Roy, Royal (M) Ch. Groulx J0X1L0	307	Villeneuve, Lisette (F) Route 307 J0X1L0
277	Roy, Nicole (F) Ch. Groulx J0X1L0	308	Villeneuve, Raymond (M) Route 307 J0X1L0
278	Renault, Rita (F) Route 307 J0X1L0	309	Villeneuve, Claudette (F) Route 307 J0X1L0
279	Searle, Jack (M) Ch. Ste-Elizabeth J0X1L0	310	Villeneuve, François (M) Route 307 J0X1L0
280	Searle, Carole-Anne (F) Ch. Ste-Elizabeth J0X1L0	311	Verdon, Marion (F) Route 307 J0X1L0

RURAL/RURALE

N° 230

page N° 5 of/de 6

polling division / section de vote

electoral district/circonscription: GATINEAU

certified / certifié signature(s)-enumerator(s) / signature(s)-recenseur(s)

URBAN/URBAINE

N°

page N° of/de

polling division / section de vote

164448

F 303 **PRELIMINARY LIST OF ELECTORS**

8 SM-7-79

ELECTIONS CANADA

LISTE PRÉLIMINAIRE DES ÉLECTEURS

This list of qualified electors for the polling division number as set out below was prepared for use at the pending federal election from information obtained at the enumeration and has been certified by the signature(s) below as to completeness and correctness so far as is possible.

La présente constitue la liste des électeurs de la section de vote dont le numéro apparaît plus bas préparée en vue de l'élection fédérale en cours d'après les renseignements recueillis lors du recensement. Le(s) recenseur(s) y a(ont) apposé sa(leur) signature, affirmant que cette liste est aussi complète et exacte que possible.

N°		N°	
312	Verdon, Duane (M) Route 307 J0X1L0		
313	Verdon, Peter (M) Route 307 J0X1L0		
314	Willcott, Thérèse (F) Route 307 J0X1L0		

RURAL/RURALE

N° 230

page N° 6 of/de 6

polling division / section de vote

electoral district/circonscription

GATINEAU

certified / certifié

signature(s)-enumerator(s) / signature(s)-recenseur(s)

URBAN/URBAINE

N°

page N° of/de

polling division / section de vote

164449

F 303 **PRELIMINARY LIST OF ELECTORS**

8.5M-7-79

ELECTIONS CANADA

LISTE PRÉLIMINAIRE DES ÉLECTEURS

This list of qualified electors for the polling division number as set out below was prepared for use at the pending federal election from information obtained at the enumeration and has been certified by the signature(s) below as to completeness and correctness so far as is possible.

La présente constitue la liste des électeurs de la section de vote dont le numéro apparaît plus bas préparée en vue de l'élection fédérale en cours d'après les renseignements recueillis lors du recensement. Le(s) recenseur(s) y a(ont) apposé sa(leur) signature, affirmant que cette liste est aussi complète et exacte que possible.

N°			N°		
1	ASSELIN, Jean-Guy (M) Rte 307 Cantley	J0X1L0	32	BISSON, Richard (M) Chemin Hélie	J0X1L0
2	ASSELIN, Nicole (F) Rte 307 Cantley	J0X1L0	33	BROWN Keith (M) Chemin des Cavernes	J0X3J0
3	ASSELIN, Benoît (M) Rte 307 Cantley	J0X1L0	34	BARTON, Cortis (M) Chemin des Cavernes	J0X3J0
4	AUBE, Micheline (F) Chemin Foley	J0X3J0	35	BRUNET, Rolande (F) Chemin St-Andrew	J0X1L0
5	ARMITAGE, RoseAnne (F) Townline 311	J0X3J0	36	BRUNET, Emile (M) Chemin St-Andrew	J0X1L0
6	ARSENAULT, Jules (M) Chemin St-Andrew	J0X1L0	37	BRUNET, Pierre (M) Chemin St-Andrew	J0X1L0
7	BILODEAU, Diane (F) Chemin Townline	J0X3J0	38	BLANCHET, Denis (M) Chemin St-Andrew	J0X1L0
8	BILODEAU, Bertrand (M) Chemin Townline	J0X3J0	39	BOISCLAIR, Gabrielle (F) Rte 307 Cantley	J0X1L0
9	BOUDREAU, Micheline (F) Chemin Townline	J0X3J0	40	BELLEFEUILLE, Lisette (F) Rte 307 Cantley	J0X1L0
10	BRUNET, Michel (M) Chemin Hogan	J0X1L0	41	BRISSON, Fernand (M) Rte 307 Cantley	J0X1L0
11	BRUNET, Louise (F) Chemin Hogan	J0X1L0	42	BOURGON, Hélène (F) Rte 307 Cantley	J0X1L0
12	BONES, Linda (F) Chemin Hogan	J0X1L0	43	BOURGON, Joanne (F) Rte 307 Cantley	J0X1L0
13	BRUNET, Arthur (M) Chemin Hogan	J0X1L0	44	BOURGON, Maurice (M) Rte 307 Cantley	J0X1L0
14	BRUNET, Jean-Paul (M) Chemin Hogan	J0X1L0	45	BARBEAU, Rhéal (M) Chemin Duclos	J0X1L0
15	BROADHEADS, Dalton (M) Rte 307 Cantley	J0X1L0	46	BARBEAU, Suzanne (F) Chemin Duclos	J0X1L0
16	BROADHEADS, Hazel (F) Rte 307 Cantley	J0X1L0	47	BARBEAU, Rachel (F) Chemin Duclos	J0X1L0
17	BEAUDOIN, Denis (M) Rte 307 Cantley	J0X1L0	48	BARBEAU, Ginette (F) Chemin Duclos	J0X1L0
18	BATES, John (M) Storey Road	J0X1L0	49	BATES, LORRAINE (F) Chemin Duclos	J0X1L0
19	BATES, Donna (F) StOrey Road	J0X1L0	50	BATES, Terry (M) Chemin Duclos	J0X1L0
20	BEAUDOIN, Roger (M) Rte 307 Cantley	J0X1L0	51	CHARLEBOIS, Guy (M) Chemin Townline	J0X3J0
21	BEAUDOIN, Juliette (F) Rte 307 Cantley	J0X1L0	52	CHARLEBOIS COMEAU Shirley (F) Chemin Townline	J0X3J0
22	BRAZEAU, Pauline (F) Rte 307 Cantley	J0X1L0	53	CHARLEBOIS, Bernard (M) Chemin Townline	J0X3J0
23	BARTON, James (M) Rte 307 Cantley	J0X1L0	54	CARON, Laurier (M) 8 Napierville	J0X1L0
24	BURKE, Mary Ellen (F) Rte 307 Wilson's Corner's	J0X3J0	55	CARON, Yvonne (F) 8 Napierville	J0X1L0
25	BURKE, Willian (M) Rte 307 Wilson's Corner's	J0X3J0	56	COTE, Marie (F) Chemin Hélie	J0X1L0
26	BURKE, Harold (M) Rte 307 Wilson's Corner's	J0X3J0	57	COTE, Rhéonald (M) Chemin Hélie	J0X1L0
27	BURKE, Harriet (F) Rte 307 Wilson's Corner's	J0X3J0	58	COTE, Nelson (M) Chemin Hélie	J0X1L0
28	BRUNET, Marcel (M) Rte 307 Wilson's Corner's	JJ0X3J0	59	COTE Lynn (F) Chemin Hélie	J0X1L0
29	BERNIQUEZ, Roger (M) Townline Wilson's Corner's	J0X3J0	60	CHARRON, Roger (M) Rte 307 Cantley	J0X1L0
30	BERNIQUEZ, Aldé (M) Townline Wilson's Corners	J0X3J0	61	CHARRON, Claudette (F) Rte 307 Cantley	J0X1L0
31	BERNIQUEZ, Bernadette (F) Townline Wilson's Corner's	J0X3J0	62	CHARETTE, Denise (F) Rte 307 Cantley	J0X1L0

RURAL/RURALE	electoral district/circonscription	URBAN/URBAINE
N° 231 page N° 1 of/de 5	GATINEAU	N° 231 page N° 1 of/de 5
polling division section de vote	certified / certifié signature(s)-enumerator(s) / signature(s)-recenseur(s) Jeanne Lafond	polling division section de vote

F 303 **PRELIMINARY LIST OF ELECTORS**

85M-7-79

ELECTIONS CANADA

164450

LISTE PRÉLIMINAIRE DES ÉLECTEURS

This list of qualified electors for the polling division number as set out below was prepared for use at the pending federal election from information obtained at the enumeration and has been certified by the signature(s) below as to completeness and correctness so far as is possible.

La présente constitue la liste des électeurs de la section de vote dont le numéro apparaît plus bas préparée en vue de l'élection fédérale en cours d'après les renseignements recueillis lors du recensement. Le(s) recenseur(s) y a(ont) apposé sa(leur) signature, affirmant que cette liste est aussi complète et exacte que possible.

N°		
63	CHAMAILLARD, Jean-Marie (M) Rte 307 Cantley	J0X1L0
64	CHAMAILLARD, Carmen (F) Rte 307 Cantley	J0X1L0
65	CARON, Jean-Pierre (M) Rte 307 Cantley	J0X1L0
66	CARON CHARRON, Marthe (F) Rte 307 Cantley	J0X1L0
67	CRONIER, Marie (F) Rte 307 Wilson's Corner's	J0X3J0
68	CRONIER, Daniel (M) Rte 307 Wilson's Corner's	J0X3J0
69	CHARRON, Ghislaine (F) Rte 307 Wilson's Corner's	J0X3J0
70	CHARRON, Martin (M) Rte 307 Wilson's Corner's	J0X3J0
71	CHAMAILLARD, Paul (M) Rte 307 Wilson's Corner's	J0X3J0
72	CHAMAILLARD, Lenora (F) Rte 307 Wilson's Corner's	J0X3J0
73	CHARRON, Yvon (M) Townline	J0X3J0
74	CHARRON, Georgette (F) Townline	J0X3J0
75	CHARRON, Manon (F) Townline	J0X3J0
76	CHARRON, Pauline (F) Townline	J0X3J0
77	CHARRON, Claude (M) Townline	J0X3J0
78	CONTANT, Jocelyne (F) Chemin Hélie	J0X1L0
79	COURCELLES, Louis (M) Rte 307 Cantley	J0X1L0
80	COURCELLES, Thelma (F) Rte 307 Cantley	J0X1L0
81	CARPENTIER, Paul (M) Rte 307 Cantley	J0X1L0
82	CHAMBERLAN, Edgar (M) Rte 307 Cantley	J0X1L0
83	CHRETIEN, André (M) Rte 307 Cantley	J0X1L0
84	DAVIAU, Georgette (F) Chemin Townline	J0X3J0
85	DUBOIS, Lionel (M) Rte 307 Cantley	J0X1L0
86	DUBOIS, Loraine (F) Rte 307 Cantley	J0X1L0
87	DEMERS, Jean-Marie (M) Rue Napierville	J0X1L0
88	DEMERS, Francine (F) Rue Napierville	J0X1L0
89	DUGUAY, Yvon (M) Rue Napierville	J0X1L0
90	DUGUAY, Monique (F) Rue Napierville	J0X1L0
91	DUMOULIN, Solange (F) Chemin Hogan	J0X1L0
92	DUMOULIN, Line (F) Chemin Hogan	J0X1L0
93	DUMOULIN, Diane (F) Chemin Hogan	J0X1L0
94	DUBOIS, George (M) Rte 307 Cantley	J0X1L0
95	DESROCHERS, Léo (M) Rte 307 Cantley	J0X1L0
96	DESROCHERS, Catherine (F) Rte 307 Cantley	J0X1L0
97	DAVIS, Roland (M) Rte 307 Cantley	J0X1L0
98	DOMINICO, Betty Anne (F) Rte 307 Cantley	J0X1L0
99	DUBEAU, Denis (M) Rte 307 Wilson's Corner's	J0X3J0
100	DUBEAU, Suzanne (F) Rte 307 Wilson's Corner's	J0X3J0
101	DEBELLEFEUILLE, Yves (M) Townline	J0X3J0
102	DEBELLEFEUILLE, Claudette (F) Townline	J0X3J0
103	DUBOIS, Lucien (M) Chemin Duclos Cantley	J0X1L0
104	DUBOIS, Isabella (F) Chemin Duclos Cantley	J0X1L0
105	DUBOIS Raymond (M) Chemin Duclos Cantley	J0X1L0
106	DUBOIS, Marlène (F) Chemin Duclos Cantley	J0X1L0
107	EASAY, Charley (M) Rte 307 Cantley	J0X1L0
108	FOURNIER, Denis (M) Rte 307 Cantley	J0X1L0
109	FOURNIER, Joane (F) Rte 307 Cantley	J0X1L0
110	FOLEY, Basil (M) Foley Road	J0X1L0
111	FOLEY, Nora (F) Foley Road	J0X1L0
112	FOLEY, Margaret (F) Foley Road	J0X1L0
113	FELIX, Joseph (M) Duclos Road	J0X1L0
114	FELIX, Germaine (F) Duclos Road	J0X1L0
115	GAUTHIER, Louise (F) 12 Napierville	J0X1L0
116	GAUTHIER, Hector (M) 12 Napierville	J0X1L0
117	GAGNON, Fleurette (F) Chemin Hogan	J0X1L0
118	GAGNON, Gilles (M) Chemin Hogan	J0X1L0
119	GAGNON, Michel (M) Chemin Hogan	J0X1L0
120	GAGNON, Ginette (F) Chemin Hogan	J0X1L0
121	GOYET, Suzanne (F) Rte 307 Cantley	J0X1L0
122	GRAHAM, A.J. (M) Rte 307 Cantley	J0X1L0
123	GROULX, Robert (M) Rte 307 Wilson's Corner's	J0X3J0
124	GROULX, Johanne (F) Rte 307 Wilson's Corner's	J0X3J0

RURAL/RURALE

N° 231 | page N° 2 of/de 5

polling division / section de vote

electoral district/circonscription: GATINEAU

certified/certifié — signature(s)-enumerator(s) / signature(s)-recenseur(s)

URBAN/URBAINE

N° 231 | page N° 2 of/de 5

polling division / section de vote

F 303 — PRELIMINARY LIST OF ELECTORS

8.5M-7-79

ELECTIONS CANADA

164451

LISTE PRÉLIMINAIRE DES ÉLECTEURS

This list of qualified electors for the polling division number as set out below was prepared for use at the pending federal election from information obtained at the enumeration and has been certified by the signature(s) below as to completeness and correctness so far as is possible.

La présente constitue la liste des électeurs de la section de vote dont le numéro apparaît plus bas préparée en vue de l'élection fédérale en cours d'après les renseignements recueillis lors du recensement. Le(s) recenseur(s) y a(ont) apposé sa(leur) signature, affirmant que cette liste est aussi complète et exacte que possible.

N°		
125	GAUVREAU, Ghislain (M) Rte 307, Wilson's Corner's	J0X3J0
126	GAUVREAU, Francine (F) Rte 307 Wilson's Corner's	J0X3J0
127	GOURGUE, Chantal (F) Chemin St-Andrew	J0X1L0
128	GROULX, Philippe (M) Rte 307 Cantley	J0X1L0
129	GROULX, Mylène (F) Rte 307 Cantley	J0X1L0
130	HOLMES, Patrick (M) Chemin Hogan	J0X1L0
131	HOLMES, Ursula (F) Chemin Hogan	J0X1L0
132	HOLMES, Kenneth (M) Chemin Hogan	J0X1L0
133	HOGAN, Clarence (M) Chemin Hogan	J0X1L0
134	HOGAN, Eleanor (F) Chemin Hogan	J0X1L0
135	HOGAN, David (M) Chemin Hogan	J0X1L0
136	HOGAN, Maryanne (F) Chemin Hogan	J0X1L0
137	HOGAN, Margaret (F) Chemin Hogan	J0X1L0
138	HOGAN, Philip (M) Chemin Hogan	J0X1L0
139	HAYMAN, Kenneth (M) Foley Road	J0X1L0
140	HAYMAN, Anne-Marie (F) Foley Road	J0X1L0
141	HUTCHISON, Marthe (F) Rte 307 Wilson's Corner's	J0X3J0
142	HOLMES, Ruggles (M) Rte 307 Wilson's Corner's	J0X3J0
143	HOLMES, Doreen (F) Rte 307 Wilson's Corner's	J0X3J0
144	HOLMES, Mary (F) Rte 307 Wilson's Corner's	J0X3J0
145	HOLMES, Gérald (M) Rte 307 Wilson's Corner's	J0X3J0
146	HOLMES, Stephen (M) Rte 307 Wilson's Corner's	J0X3J0
147	HOLMES, James (M) Rte 307 Cantley	J0X1L0
148	HOLMES Howard (M) Rte 307 Cantley	J0X1L0
149	HOLMES, Theresa (F) Rte 307 Cantley	J0X1L0
150	JOSEPH, Arthur (M) Chemin Hogan	J0X1L0
151	JOSEPH, Julienne (F) Chemin Hogan	J0X1L0
152	KYER, Yvon (M) Chemin Hogan	J0X1L0
153	KYER, Pauline (F) Chemin Hogan	J0X1L0
154	KYER, Line (F) Chemin Hogan	J0X1L0
155	LAFONTAINE, Carmen (F) Chemin Townline	J0X3J0
156	LAPORTE, Pierre (M) Rue Duvallon	J0X3J0
157	LAPORTE, Rollande (F) Rue Duvallon	J0X3J0
158	LEGROS, Suzanne (F) Chemin Hogan	J0X1L0
159	LEGROS, Hector (M) Chemin Hogan	J0X1L0
160	LEGROS, Lisa (F) Chemin Hogan	J0X1L0
161	LEFEBVRE, Lina (F) Chemin Hogan	J0X1L0
162	LEFEBVRE, Denis (M) Chemin Hogan	J0X1L0
163	LANTHIER, Johanne (F) Chemin Hogan	J0X1L0
164	LEGAULT, Joseph (M) Rte 307 Cantley	J0X1L0
165	LEGAULT, Aurore (F) Rte 307 Cantley	J0X1L0
166	LAST, Ginette (F) Towneline	J0X3J0
167	LAST, Denis (M) Towneline	J0X3J0
168	LOYER, Raymond (M) Towneline	J0X3J0
169	LOYER, Raymonde (F) Towneline	J0X3J0
170	LEMOINE, Claude (M) Rte 307 Cantley	J0X1L0
171	LANDRY, Paul (M) Chemin des Cavernes	J0X3J0
172	LEBEAU, Serge (M) Chemin St-Andrew	J0X1L0
173	LEFRANCOIS, Noella (F) Chemin St-Andrew	J0X1L0
174	LEPAGE, Sylvie (F) Rte 307 Wilson's Corner's	J0X3J0
175	LASALLE, Guy (M) Rte 307 Cantley	J0X1L0
176	LASALLE, Anne (F) Rte 307 Cantley	J0X1L0
177	LEBEL, Pierre (M) Rte 307 Cantley	J0X1L0
178	LASALLE, Lucie (F) Rte 307 Cantley	J0X1L0
179	McGLASHAN, Peter Sr (M) Rte 307 Wilson's Corner's	J0X3J0
180	McGLASHAN, Peter Jr (M) Rte 307 Wilson's Corner's	J0X3J0
181	McGLASHAN, Jack (M) Rte 307 Wilson's Corner's	J0X3J0
182	McGLASHAN, Kenny (M) Rte 307 Wilson's Corner's	J0X3J0
183	McGLASHAN, Eleanor (F) Rte 307 Wilson's Corner's	J0X3J0
184	McCLELLAND, Robert (M) Rte 307 Cantley	J0X1L0
185	McCLELLAND, Suzanne (F) Rte 307 Cantley	J0X1L0
186	McCLELLAND, Orval B. (M) Rte 307 Cantley	J0X1L0

RURAL/RURALE

N° 231 — page N° 3 of/de 5

polling division / section de vote

electoral district/circonscription: GATINEAU

certified / certifié — signature(s)-enumerator(s) / signature(s)-recenseur(s): Jean Courtland

URBAN/URBAINE

N° 231 — page N° 3 of/de 5

polling division / section de vote

164452

F 303 **PRELIMINARY LIST OF ELECTORS**

ELECTIONS CANADA

LISTE PRÉLIMINAIRE DES ÉLECTEURS

85M-7-79

This list of qualified electors for the polling division number as set out below was prepared for use at the pending federal election from information obtained at the enumeration and has been certified by the signature(s) below as to completeness and correctness so far as is possible.

La présente constitue la liste des électeurs de la section de vote dont le numéro apparaît plus bas préparée en vue de l'élection fédérale en cours d'après les renseignements recueillis lors du recensement. Le(s) recenseur(s) y a(ont) apposé sa(leur) signature, affirmant que cette liste est aussi complète et exacte que possible.

N°		
187	MASSON, Gérard (M) Chemin Hogan	J0X1L0
188	MASSON, Hélène (F) Chemin Hogan	J0X1L0
189	MURPHY, Thomas (M) Chemin Hogan	J0X1L0
190	MONFILS, Kathleen (F) Chemin Hogan	J0X1L0
191	MONFILS, Raymond (M) Chemin Hogan	J0X1L0
192	MILKS, Arnold (M) Chemin Lauzon	J0X1L0
193	MILKS, Rita (F) Chemin Lauzon	J0X1L0
194	MILKS, Sherry (F) Chemin Lauzon	J0X1L0
195	MILKS, Christine (F) Chemin Lauzon	J0X1L0
196	MAISONNEUVE, Jean-Pierre (M) Rte 307 Cantley	J0X1L0
197	MULCAHEY, Raymond (M) Foley Road	J0X1L0
198	MOQUIN, Esther (F) Rte 307 Wilson's Corner's	J0X3J0
199	MOQUIN, Michael (M) Rte 307 Wilson's Corner's	J0X3J0
200	MULCAHEY, Clem (M) Rte 307 Wilson's Corner's	J0X3J0
201	MULCAHEY, Dione (F) Rte 307 Wilson's Corner's	J0X3J0
202	NOEL, Ghyslain (M) Chemin Hogan	J0X1L0
203	NOEL, Murielle (F) Chemin Hogan	J0X1L0
204	PHILIPPE, Lionel (M) Chemin Hogan	J0X1L0
205	POULIN, Sylvie (F) Chemin Hogan	J0X1L0
206	PELISSIER, Pauline (F) Rte 307 Cantley	J0X1L0
207	PELISSIER, Michel (M) Chemin Hogan	J0X1L0
208	PELISSIER, Sheila (F) Chemin Hogan	J0X1L0
209	PAQUIN, Germaine (F) Rte 307 Cantley	J0X1L0
210	POIRIER, Gilles (M) Rte 307 Cantley	J0X1L0
211	PEARSON, Maryanne (F) Rte 307 Cantley	J0X1L0
212	PELLETIER, Thérèse (F) Rte 307 Wilson's Corner's	J0X3J0
213	PELLETIER, René (M) Rte 307 Wilson's Corner's	J0X3J0
214	PURDY, David (M) Townline 311	J0X3J0
215	POULIOT, Marcel (M) Chemin St-Andrew	J0X1L0
216	POULIOT, Suzanne (F) Chemin St-Andrew	J0X1L0
217	PLOUFFE Michèle (F) Route 307 Cantley	J0X1L0
218	QUIMPER, Gaston (M) Chemin Des Carvernes	J0X3J0
219	RONDEAU, Bibiane (F) Rte 307 Cantley	J0X1L0
220	RONDEAU, Roger (M) Rte 307 Cantley	J0X1L0
221	RODRIGUEZ, Serge (M) Chemin Hogan	J0X1L0
222	ROCHON, Ronald (M) Rte 307 Cantley	J0X1L0
223	ROCHON, Fernande (F) Rte 307 Cantley	J0X1L0
224	ROCHON, Cheryl (F) Rte 307 Cantley	J0X1L0
225	ROCHON, Jennifer (F) Rte 307 Cantley	J0X1L0
226	ROY, Linda (F) Rte 307 Cantley	J0X1L0
227	ROBERTSON, Jay (M) Rte 307 Cantley	J0X1L0
228	RABOUIN, Laurier (M) Rte 307 Wilson's Corner's	J0X3J0
229	RABOUIN, Cosette (F) Rte 307 Wilson's Corner's	J0X3J0
230	RABOUIN, Lise (F) Rte 307 Wilson's Corner's	J0X3J0
231	RABOUIN, Antoine (M) Rte 307 Wilson's Corner's	J0X3J0
232	RACICOT, Laurier (M) Rte 307 Cantley	J0X1L0
233	SINCENNES, André (M) Rte 307 Cantley	J0X1L0
234	SINCENNES, Lise (F) Rte 307 Cantley	J0X1L0
235	ST-ARNAULT, Jean (M) Rte 307 Cantley	J0X1L0
236	SMITH, David (M) Holmes Road	J0X1L0
237	STOREY, David (M) Storey Road	J0X1L0
238	STOREY, Linda (F) Storey Road	J0X1L0
239	STOREY, Lloyd (M) Storey Road	J0X1L0
240	STOREY, Alice (F) Storey Road	J0X1L0
241	SARAZIN, Doris (F) Rte 307 Cantley	J0X1L0
242	SARGENT, Wildon (M) Rte 307 Cantley	J0X1L0
243	SCHAEFER, Ingo (M) Rte 307 Wilson's Corner's	J0X3J0
244	STEINER, Wilfred (M) Chemin St-Andrew	J0X1L0
245	STEINER, Joan (F) Chemin St-Andrew	J0X1L0
246	STRONG, Allan (M) Chemin St-Andrew	J0X1L0
247	STRONG, Patrick (M) Chemin St-Andrew	J0X1L0
248	St-AMOUR, Jean-Guy (M) Rte 307 Cantley	J0X1L0

RURAL/RURALE			electoral district/circonscription	URBAN/URBAINE		
N°	page		GATINEAU	N°	page	
231	N° 4	of/de 5	certified/certifié signature(s)-enumerator(s) / signature(s)-recenseur(s) Jean Rhéaume	231	N° 4	of/de 5
polling division / section de vote				polling division / section de vote		

164453

F 303 **PRELIMINARY LIST OF ELECTORS**

ELECTIONS CANADA

LISTE PRÉLIMINAIRE DES ÉLECTEURS

85M-7-79

This list of qualified electors for the polling division number as set out below was prepared for use at the pending federal election from information obtained at the enumeration and has been certified by the signature(s) below as to completeness and correctness so far as is possible.

La présente constitue la liste des électeurs de la section de vote dont le numéro apparaît plus bas préparée en vue de l'élection fédérale en cours d'après les renseignements recueillis lors du recensement. Le(s) recenseur(s) y a(ont) apposé sa(leur) signature, affirmant que cette liste est aussi complète et exacte que possible.

N°		N°
249	ST-AMOUR, Micheline (F) Rte 307 Cantley J0X1L0	
250	SCHRYER, Diane (F) Rte 307 Cantley J0X1L0	
251	SEGUIN, François (M) Rte 307 Cantley J0X1L0	
252	SEGUIN, Ruth (F) Rte 307 Cantley J0X1L0	
253	TROTTIER, Suzanne (F) Chemin Hogan J0X1L0	
254	TROTTIER, Léo (M) Chemin Hogan J0X1L0	
255	TROWSSE, Trudy (F) Rte 307 Cantley J0X1L0	
256	VILLENEUVE, Pierrette (F) Rte 307 Cantley J0X1L0	
257	VIAU, Sidney (M) Rte 307 Cantley J0X1L0	
258	VIAU, Marie (F) Rte 307 Cantley J0X1L0	
259	WOODBURN, Robert (M) Rte 307 Cantley J0X1L0	
260	WOODBURN, Elsie (F) Rte 307 Cantley J0X1L0	

RURAL/RURALE

N°	page
231	N° 5 of/de 5

polling division / section de vote

electoral district/circonscription: GATINEAU

certified / certifié — signature(s)-enumerator(s) / signature(s)-recenseur(s)

URBAN/URBAINE

N°	page
231	N° 5 of/de 5

polling division / section de vote

164454

F 303

PRELIMINARY LIST OF ELECTORS

ELECTIONS CANADA

LISTE PRÉLIMINAIRE DES ÉLECTEURS

85M-7-79

This list of qualified electors for the polling division number as set out below was prepared for use at the pending federal election from information obtained at the enumeration and has been certified by the signature(s) below as to completeness and correctness so far as is possible.

La présente constitue la liste des électeurs de la section de vote dont le numéro apparaît plus bas préparée en vue de l'élection fédérale en cours d'après les renseignements recueillis lors du recensement. Le(s) recenseur(s) y a(ont) apposé sa(leur) signature, affirmant que cette liste est aussi complète et exacte que possible.

N°		N°	
1	Amirault, Albert (M) 11, 3è Avenue Ouest J8T4C8	32	Bélanger, Evelyne (F) 19, 3e Avenue Ouest J8T4C8
2	Amirault, Pauline(F) 11, 3e Avenue Ouest J8T4C8	33	Bélanger, Rodolphe (M) 19, 3e Avemue Ouest J8T4C8
3	Allard, Réal (M) 104, 2e Avenue Ouest J8T6K9	34	Bélanger, Danielle (F) 45, 3e Avenue Ouest J8T4C9
4	Allard, Thérèse (F) 104, 2e Avenue Ouest J8T6K9	35	Bigras, Suzanne (F) 108, 2e Avenue Ouest J8T6K9
5	Arsenault, Richard (M) 114, 2e Avenue Ouest J8T6K9	36	Beaulne, Diomède (M) 116, 2e Avenue Ouest J8T6K9
6	Arsenault-Lafrenière Sylvie (F) 114, 2e Avenue Ouest J8T6K9	37	Beaulne, Aurore (F) 116, 2e Avenue Ouest J8T6K9
7	Auger, Raynald (M) 128, 1ère Avenue Ouest J8T6L5	38	Binet, Richard (M) 112, 2e Avenue Ouest J8T6K9
8	Atwal, Denise (F) RR2 Chemin du Rang 3 J8P6H8	39	Binet, Sylvie (F) 112, 2e Avenue Ouest J8T6K9
9	Atwal, Malkiat Singh (M) RR2 Chemin du Rang 3 J8P6H8	40	Bigras, Serge (M) 136, 2e Avenue Ouest J8T6K9
10	Auger, Annette (F)RR2 Chemin du Rang 3 J8P6H8	41	Bergeron, Ginette (F) 103, 2e Avenue Ouest J8T6K7
11	Amyot, Kathryn (F) RR2 Chemin du Rang 3 J8P6H8	42	Boucher, Rachel (F) 135, 1ère Avenue Ouest J8T6L4
12	Amyot, Maurice (M) RR2 Chemin du Rang 3 J8P6H8	43	Bertrand, Jeannot (M) 137, 1ère Avenue Ouest J8T6L4
13	Brosseau, Madeleine (F) 42, 4e Avenue Ouest J8T4E3	44	Bélisle, Omer (M) 142, 1ère Avenue Ouest J8T6L5
14	Brosseau, Roger (M) 42,4e Avenue Ouest J8T4E3	45	Bélisle, Rita (F) 142, 1ère Avenue Ouest J8T6L5
15	Binette, Marie (F) 25, 4e Avenue Ouest J8T4E1	46	Bissonnette, Bernard (M)RR2 Chemin du Rang 3 J8P6H8
16	Bond, Claude (M) 10, 4e Avenue Ouest J8T4E2	47	Bissonnette, Alice (F) RR2 Chemin du Rang 3 J8P6H8
17	Bond, Pierrette (F) 10, 4e Avenue Ouest J8T4E2	48	Bourgeau, Denise (F) RR2 Chemin du Rang 3 J8P6H8
18	Bond, Lyne (F) 10, 4e Avenue Ouest J8T4E2	49	Bourgeau, Dominique (M) RR2 Chemin du Rang 3 J8P6H8
19	Bergevin, Armand (M) 18, 4e Avenue Ouest J8T4E2	50	Bourgeau, Françoise (F) RR2 Chemin du Rang 3 J8P6H8
20	Bergevin, Marie-Anne (F) 18, 4e Avenue Ouest J8T4E2	51	Bourgeau, Ginette (F) RR2 Chemin du Rang 3 J8P6H8
21	Burgos, Dominique(M) 43, 5e Avenue Ouest J8T4E5	52	Bourgeau, Pierre (M) RR2 Chemin du Rang 3 J8P6H8
22	Burgos, Marie-France (F) 43, 4e Avenue Ouest J8T4E5	53	Brown, Brian (M) RR2 Chemin du Rang 3 J8P6H8
23	Boudreault, Gilles (M) 15, 7e Avenue Ouest J8T1A1	54	Brown, Grace (F) RR2 Chemin du Rang 3 J8P6H8
24	Boudreault, Suzanne (F) 15, 7e Avenue Ouest J8T1A1	55	Bélair-Gaudet, Louise (F)RR2 Chemin du Rang 3 J8P6H8
25	Bourgeois, Daniel (M) 32, 7e Avenue Ouest J8T6J5	56	Cardinal, Vianney (M) 26, 5e Avenue Ouest J8T4E6
26	Benoit, Georges (M) 19, 7e Avenue Ouest J8T6J4	57	Carrière, André (M) 22, 7e Avenue Ouest J8T6J5
27	Benoit, Rhéa (F) 19, 7e Avenue Ouest J8T6J4	58	Carrière, Diane (F) 22, 7e Avenue Ouest J8T6J5
28	Boutin. Guy (M) 18, 3e Avenue Ouest J8T6K8	59	Crêtes, Hélène(F) 25, 7e Avenue Ouest J8T6J4
29	Benny, Francine (F) 18, 3e Avenue Ouest J8T6K8	60	Crêtes, Normand (M) 25, 7e Avenue Ouest J8T6J4
30	Boileau, Debbie (F) 9, 3e Avenue Ouest J8T4C8	61	Cormier, Azilda (F) 29, 5e Avenue Ouest J8T4E5
31	Bélec, Anne (F) 16, 3e Avenue Ouest J8T6K8	62	Crytes, Suzette (F) 20, 5e Avenue Ouest J8T4E6

RURAL/RURALE		electoral district/circonscription	URBAN/URBAINE	
N°	page	Gatineau	N°	page
232	N° 1 of/de 8	certified / certifié signature(s)-enumerator(s) / signature(s)-recenseur(s) Henriette C. Gauthier		N° of/de
polling division / section de vote			polling division / section de vote	

F 303 **PRELIMINARY LIST OF ELECTORS**

85M-7-79

ELECTIONS CANADA

LISTE PRÉLIMINAIRE DES ÉLECTEURS 164455

This list of qualified electors for the polling division number as set out below was prepared for use at the pending federal election from information obtained at the enumeration and has been certified by the signature(s) below as to completeness and correctness so far as is possible.

La présente constitue la liste des électeurs de la section de vote dont le numéro apparaît plus bas préparée en vue de l'élection fédérale en cours d'après les renseignements recueillis lors du recensement. Le(s) recenseur(s) y a(ont) apposé sa(leur) signature, affirmant que cette liste est aussi complète et exacte que possible.

N°		
63	Chantigny, Paul (M)	
	6, 3e Avenue Ouest	J8T6K8
64	Chantigny, Fernande (F)	
	6, 3e Avenue Ouest	J8T6K8
65	Carrière, Ronald (M)	
	15, 3e Avenue Ouest	J8T4C8
66	Carrière, Rita (F)	
	15, 3e Avenue Ouest	J8T4C8
67	Charette, François(M)	
	32, 3e Avenue Ouest	J8T6K8
68	Charette, Jean-Marie(M)	
	148, lère Avenue Ouest	J8T6L5
69	Cuerrier, Suzanne (F)	
	119, 2e Avenue Ouest	J8T6K7
70	Cuerrier, Yves (M)	
	119, 2e Avenue Ouest	J8T6K7
71	Charette, Line (F)	
	135, 2e Avenue Ouest	J8T6K7
72	Charette, Michel (M)	
	135, 2e Avenue Ouest	J8T6K7
73	Charbonneau, Blandine (F)	
	101, 2e Avenue Ouest	J8T6K7
74	Cuerrier, Guy (M)	
	119, 2e Avenue Ouest	J8T6K7
75	Chaton, Guy (M)	
	111, 2e Avenue Ouest	J8T6K7
76	Clément, Jacques (M)	
	136, 2e Avenue Ouest	J8T6K9
77	Corbeil, Estèle (F)	
	129, 2e Avenue Ouest	J8T6K7
78	Chainé, Monique (F)	
	124, 2e Avenue Ouest	J8T6K9
79	Chainé, Guy (M)	
	124, 2e Avenue Ouest	J8T6K9
80	Caron-Laight, Judy (F)	
	102, 2e Avenue Ouest	J8T6K9
81	Charron, Lucille (F)	
	107, lère Avenue Ouest	J8T6L4
82	Charron, Bruno (M)	
	107, lère Avenue Ouest	J8T6L4
83	Charron, Linda (F)	
	107, lère Avenue Ouest	J8T6L4
84	Crégheur, Joanne (F)	
	116, lère Arenue Ouest	J8T6L5
85	Courcelles, Alain (M)	
	135, lère Avenue Ouest	J8T6L4
86	Casey, Diane (F)	
	144, lère Avenue Ouest	J8T6L5
87	Chateauvert, Michel (M)	
	148, 2e Avenue Ouest	J8T6L5
88	Charbonneau, Céline (F)RR2	
	Chemin du Rang 3	J8P6H8
89	Charbonneau, Claire (F)RR2	
	Chemin du Rang 3	J8P6H8
90	Charbonneau, Jacques (M)RR2	
	Chemin du Rang 3	J8P6H8
91	Charbonneau, Roger (M)RR2	
	Chemin du Rang 3	J8P6H8
92	Charbonneau, Suzanne (F)RR2	
	Chemin du Rang 3	J8P6H8
93	Chénier, Claire (F)RR2	
	Chemin du Rang 3	J8P6H8
94	Chénier, Richard (M)RR2	
	Chemin du Rang 3	J8P6H8
95	Chénier, Roger (M) RR2	
	Chemin du Rang 3	J8P6H8
96	Connelly, JoHanne (F) RR2	
	Chemin du Rang 3	J8P6H8
97	Corbeil, Reynald (M) RR2	
	Chemin du Rang 3	J8P6H8
98	Carroll, Francine (F)	
	133, lère Avenue Ouest	J8T6L4
99	Carroll, Raymond (M)	
	133, lère Avenue Ouest	J8T6L4
100	Campeau, Robert (M)	
	15, 4e Avenue Ouest	J8T4E1
101	Cusson, Alfred (M)	
	17, 4e Avenue Ouest	J8T4E1
102	Cusson, Narcisse (M)	
	17, 4e Avenue Ouest	J8T4E1
103	Chalifoux, Lynn (F)	
	138, 2e Avenue Ouest	J8T6K7
104	Chalifoux, Yves (M)	
	138, 2e Avenue Ouest	J8T6K7
105	Charette, Luc (M)	
	32, 3e Avenue Ouest	J8T6K8
106	Dontigny, Louise(F)	
	39, 4e Avenue Ouest	J8T4E4
107	Demers, Fernande (F)	
	12, 4e Avenue Ouest	J8T4E2
108	Demers, Hubert (M)	
	12, 4e Avenue Ouest	J8T4E2
109	Désabrais, Mireille (F)	
	31, 5e Avenue Ouest	J8T4E5
110	Désabrais, Guy (M)	
	31, 5e Avenue Ouest	J8T4E5
111	Desjardins, Francine(F)	
	18, 7e Avenue Ouest	J8T1A2
112	Dumouchel, Adèle-Lina (F)	
	22,3e Avenue Ouest	J8T6K8
113	Dumouchel, Louis-Marie (M)	
	22, 3e Avenue Ouest	J8T6K8
114	Diotte, Jean-Pierre (M)	
	25, 3e Avenue Ouest	J8T4C9
115	Diotte, Thérèse (F)	
	25, 3e Avenue Ouest	J8T4C9
116	Deault, Ernestine (F)	
	115, 2e Avenue Ouest	J8T6K7
117	Deault, Rhéal (M)	
	115, 2e Avenue Ouest	J8T6K7
118	Dompierre, Marc (M)	
	123, 2 Avenue Ouest	J8T6K7
119	Dompierre, Ginette (F)	
	123, 2e Avenue Ouest	J8T6K7
120	Demers, Ronald (M)	
	122, 2e Avenue Ouest	J8T6K9
121	Demers, Jacques (M)	
	109, lère Avenue Ouest	J8T6L4
122	Demers, Murielle (F)	
	109, lère Avenue Ouest	J8T6L4
123	Demers, Céline (F)	
	109,lère Avenue Ouest	J8T6L4
124	Dupont, Aline (F)	
	106, lère Avenue Ouest	J8T6L5

RURAL/RURALE

N° 232 | page N° 2 of/de 8

polling division / section de vote

electoral district/circonscription: Gatineau

certified / certifié

signature(s)-enumerator(s) / signature(s)-recenseur(s): Henriette C. Gauthier

URBAN/URBAINE

N° | page N° of/de

polling division / section de vote

F 303

PRELIMINARY LIST OF ELECTORS

8 5M-7-79

ELECTIONS CANADA

164456

LISTE PRÉLIMINAIRE DES ÉLECTEURS

This list of qualified electors for the polling division number as set out below was prepared for use at the pending federal election from information obtained at the enumeration and has been certified by the signature(s) below as to completeness and correctness so far as is possible.

La présente constitue la liste des électeurs de la section de vote dont le numéro apparaît plus bas préparée en vue de l'élection fédérale en cours d'après les renseignements recueillis lors du recensement. Le(s) recenseur(s) y a(ont) apposé sa(leur) signature, affirmant que cette liste est aussi complète et exacte que possible.

N°		
125	Deschambault, Simone (F)	
	124, lère Avenue Ouest	J8T6L5
126	Deschambault, Paule (F)	
	124, lère Avenue Ouest	J8T6L5
127	Duciaume, Octave (M)	
	132, lère Avenue Ouest	J8T6L5
128	Duciaume, Jeanne-D'arc (F)	
	132, lère Avenue Ouest	J8T6L5
129	Durand, Michel (M)	
	127, lère Avenue Ouest	J8T6L4
130	Durand, Andrée-Anne (F)	
	127, lère Avenue Ouest	J8T6L4
131	Duciaume, Jocelyne (F)	
	137, lère Avenue Ouest	J8T6L4
132	Dumouchel, Louise (F)	
	127, 2e Avenue Ouest	J8T6K7
133	Fardais, Anne (F)	
	30, 5e Avenue Ouest	J8T4E8
134	Fortin, Michel (M)	
	30, 3e Avenue Ouest	J8T4E8
135	Fontaine, Georges (M)	
	103, 2e Avenue Ouest	J8T6K7
136	Fournel, Yvon (M)	
	105, 2e Avenue Ouest	J8T6K7
137	Fournel, Colette (F)	
	105, 2e Avenue Ouest	J8T6K7
138	Fortin, Richard (M)	
	144, lère Avenue Ouest	J8T6L5
139	Frazer Clifford (M)RR2	
	Chemin du Rang 3	J8P6H8
140	Frazer, David (M)RR2	
	Chemin du Rang 3	J8P6H8
141	Frazer, Hazel (F)RR2	
	Chemin du Rang 3	J8P6H8
142	Frazer, Phyllis (M)RR2	
	Chemin du Rang 3	J8P6H8
143	Fontaine, Denis(M)	
	41, 5e Avenue Ouest	J8T4E5
144	Gauthier, Henriette C.(F)	
	41, 4e Avenue Ouest	J8T4E4
145	Gauthier, Gilles (M)	
	41, 4e Avenue Ouest	J8T4E4
146	Grenier, Huguette (F)	
	30, 4e Avenue Ouest	J8T4E3
147	Gélineau, Réal (M)	
	22, 4e Avenue Ouest	J8T4E2
148	Gélineau, Pauline (F)	
	22, 4e Avenue Ouest	J8T4E2
149	Guay, Pierre (M)	
	38, 4e Avenue Ouest	J8T4E4
150	Gauvreau, Denis (M)	
	44, 4e Avenue Ouest	J8T4E4
151	Gélineau, Blanche (F)	
	26, 4e Avenue Ouest	J8T4E4
152	Gélineau, Valmore (M)	
	26, 4e Avenue Ouest	J8T4E4
153	Grégoire, Agnès (F)	
	28, 5e Avenue Ouest	J8T4E8
154	Gagnon Gisèle (F)	
	31, 7e Avenue Ouest	J8T6J4
155	Gagnon, Mariette (F)	
	4, 3e Avenue Ouest	J8T6K8
156	Gravelle, Nicole (F)	
	29, 3e Avenue Ouest	J8T4C9
157	Gravelle Ronald (M)	
	29, 3e Avenue Ouest	J8T4C9
158	Guénette, Marcel (M)	
	129, 2e Avenue Ouest	J8T6K7
159	Gervais, Lilianne (F)	
	121, 2e Avenue Ouest	J8T6K7
160	Gunville, Fortuna (M)	
	101, lère Avenue Ouest	J8T6L4
161	Gunville, Darquise (F)	
	101, lère Avenue Ouest	J8T6L4
162	Guitard, Armand (M)	
	113, lère Avenue Ouest	J8T6L4
163	Guitard Thérèse (F)	
	113, lère Avenue Ouest	J8T6L4
164	Guévremont, Pierre (M)	
	139, lère Avenue Ouest	J8T6L4
165	Gagné, Michel (M)	
	148, lère Avenue Ouest	J8T6L5
166	Gauthier, Albert (M)RR2	
	Chemin du Rang 3	J8P6H8
167	Gauthier, Denise (F)RR2	
	Chemin du Rang 3	J8P6H8
168	Gauthier, Donat (M)RR2	
	Chemin du Rang e	J8P6H8
169	Gauthier, Jeannine (F)RR2	
	Chemin du rang 3	J8P6H8
170	Grison, Murielle (F)RR2	
	Chemin du Rang 3	J8P6H8
171	Grison René (M)RR2	
	Chemin du Rang 3	J8P6H8
172	Gendron, Jean-Paul (M)RR2	
	Chemin du Rang 3	J8P6H8
173	Gendron, Louise (F)RR2	
	Chemin du Rang 3	J8P6H8
174	Gendron, Marc (M)RR2	
	Chemin du Rang 3	J8P6H8
175	Gaudet, Patrick (M)	
	12, 3e Avenue Ouest	J8T6K8
176	Hupé, Lise (F)	
	32, 5e Avenue Ouest	J8T4E8
177	Hupé, Réjean (M)	
	32, 5e Avenue Ouest	J8T4E8
178	Henri, Colombe (F)	
	107, 2e Avenue Ouest	J8T6K7
179	Houle, Nicole (F)	
	110, 2e Avenue Ouest	J8T6K7
180	Hamond, Louise (F)	
	118, lère Avenue Ouest	J8T6L5
181	Henri, Paul (M)	
	125, lère Avenue Ouest	J8T6L4
182	Henri, Louise (F)	
	125, lère Avenue Ouest	J8T6L4
183	Jacques, Rhéa (F)	
	17, 7e Avenue Ouest	J8T1A1
184	Jacques, Willie (M)	
	17, 8e Avenue Ouest	J8T1A1
185	Jémus, Jacques (M)	
	28, 3e Avenue Ouest	J8T6K8
186	Jémus, Monique (F)	
	28, 3e Avenue Ouest	J8T6K8

RURAL/RURALE

N° 232

page N° 3 of/de 8

polling division / section de vote

electoral district/circonscription

Gatineau

certified / certifié

signature(s)-enumerator(s) / signature(s)-recenseur(s)

Henriette G. Gauthier

URBAN/URBAINE

N° page N° of/de

polling division / section de vote

F 303 — 85M-7-79

PRELIMINARY LIST OF ELECTORS

ELECTIONS CANADA

LISTE PRÉLIMINAIRE DES ÉLECTEURS

164457

This list of qualified electors for the polling division number as set out below was prepared for use at the pending federal election from information obtained at the enumeration and has been certified by the signature(s) below as to completeness and correctness so far as is possible.

La présente constitue la liste des électeurs de la section de vote dont le numéro apparaît plus bas préparée en vue de l'élection fédérale en cours d'après les renseignements recueillis lors du recensement. Le(s) recenseur(s) y a(ont) apposé sa(leur) signature, affirmant que cette liste est aussi complète et exacte que possible.

N°			N°		
187	Jackson, Michel (M)		218	Larabie, Lise (F)	
	126, lère Avenue Ouest	J8T6L5		30, 7e Avenue Ouest	J8T6J5
188	Jackson, Monique (F)		219	Lachapelle, Johanne (F)	
	126, lère Avenue Ouest	J8T6L5		32, 7e Avenue Ouest	J8T6J5
189	KraKana, Linda (F)		220	Laprise, Rémi (M)	
	2e Avenue Ouest	J8T6K9		36, 7e Avenue Ouest	J8T6J5
190	Kelly, Christopher (M) RR2		221	Laprise, Mode (F)	
	Chemin du Rang 3	J8P6H8		36, 7e Avenue Ouest	J8T6J5
191	Kelly, Louise (F) RR2		222	Lefebvre, Johanne (F)	
	Chemin du Rang 3	J8P6H8		26, 3e Avenue Ouest	J8T6K8
192	Kelly, Madeleine (F) RR2		223	Lefebvre, Michel (M)	
	Chemin du Rang 3	J8P6H8		26, 3e AVenue Ouest	J8T6K8
193	Kelly, Earl (M) RR2		224	Leduc, René (M)	
	Chemin du Rang 3	J8P6H8		31, 3e Avenue Ouest	J8T4C9
194	Kelly, Donald (M) RR2		225	Levesque, Férard (M)	
	Chemin du Rang 3	J8P6H8		35, 3e Avenue Ouest	J8T4C9
195	Latour, Louise (F)		226	Lepage, Gilles (M)	
	20, 4e Avenue Ouest	J8T4E2		107, 2e Avenue Ouest	J8T6K7
196	Legros, Anne (F)		227	Lavictoire, Jean-Paul (M)	
	44, 4e Avenue Ouest	J8T4E3		108, 2e AVenue Ouest	J8T6K9
197	Leblanc, Carmen (F)		228	Lamy, Paulette (F)	
	37, 4e Avenue Ouest	J8T4E4		133, 2e Avenue Ouest	J8T6K7
198	Leblanc, Jean (M)		229	Lamy, Roland (M)	
	37, 4e Avenue Ouest	J8T4E4		133, 2e Avenue Ouest	J8T6K7
199	Leblanc, Paul (M)		230	Laight, Robert (M)	
	37,4e Avunue Ouest	J8T4E4		102, 2e Avenue Ouest	J8T6K9
200	Leblanc, Yves (M)		231	Lauzier, Anne-Marie (F)	
	37, 4e Avenue Ouest	J8T4E4		118, 2e Avenue Ouest	J8T6K9
201	Lafrenière, Roméo (M)		232	Lavigne, Hélène (F)	
	27, 4e Avenue Ouest	J8T4E4		105, lère Avenue Ouest	J8T6L4
202	Lafrenière, Ernestine (F)		233	Lavigne, Royal (M)	
	27, 4e Avenue Ouest	J8T4E4		105, lère Avenue Ouest	J8T6L4
203	Levasseur, Danielle (F)		234	Lavigne, Chantal (F)	
	19, 4e Avenue Ouest	J8T4E1		105, lère Avenue Ouest	J8T6L4
204	Lemieux, Mario (M)		235	Lepage, Line (F)	
	29, 4e Avenue Ouest	J8T4E4		114, lère Avenue Ouest	J8T6L5
205	Lafleur, Gisèle (F)		236	Lacroix, Richard (M)	
	29, 4e Avenue Ouest	J8T4E4		111, lère AVenue Ouest	J8T6L4
206	Lemieux, Sylvain (M)		237	Lacroix, Gisèle (F)	
	29, 4e Avenue Ouest	J8T4E4		111, lère Avenue Ouest	J8T6L4
207	Lapointe, Yolande (F)		238	Lachance, Robert (M)	
	35, 4e Avenue Ouest	J8T4E4		115, lère Avenue Ouest	J8T6L4
208	Lalonde, Hélène (F)		239	Lachance, Diane (F)	
	25, 5e Avenue Ouest	J8T4E5		115, lère Avenue Ouest	J8T6L4
209	Lalonde, lionel-Joseph (M)		240	Lachance, Andrée (F)	
	25, 5e Avenue Ouest	J8T4E5		115, lère Avenue Ouest	J8T6L4
210	Lachapelle, Roland (M)		241	Lagacé, Gatien (M)	
	33, 5e Avenue Ouest	J8T4E5		122, lère Avenue Ouest	J8T6L5
211	Langelier, Lorraine (F)		242	Lagacé, Laurette (F)	
	42, 5e Avenue Ouest	J8T4E8		122, lère Avenue Ouest	J8T6L5
212	Langelier, Robert (M)		243	Lefebvre, Guy (M)	
	42, 5e Avenue Ouest	J8T4E8		119, lère Avenue Ouest	J8T6L4
213	Latour, Anita (F)		244	Lefebvre, Michel (M)	
	44, 5e Avenue Ouest	J8T4E8		119, lère Avenue Ouest	J8T6L4
214	Labrosse, Conrad (M)		245	Leblanc, Roger (M)	
	18, 6e AVenue Ouest	J8T1A3		140, lère Avenue Ouest	J8T6L5
215	Labrosse, Daniel (M)		246	Leblanc, Suzanne (F)	
	18, 6e Avenue Ouest	J8T1A3		140, lère Avenue Ouest	J8T6L5
216	Labrosse, Marguerite (F)		247	Légaré, Claire (F) RR2	
	18, 6e AVenue Ouest	J8T1A3		Chemin du Rang 3	J8P6H8
217	Labrosse Mario (M)		248	Légaré, Maurice (M) RR2	
	18, 6e Avenue Ouest	J8T1A3		Chemin du Rang e	J8P6H8

RURAL/RURALE		electoral district/circonscription	URBAN/URBAINE	
N°	page	Gatineau	N°	page
232	N° 4 of/de 8	certified / certifié — signature(s)-enumerator(s) /signature(s)-recenseur(s)		N° of/de
polling division / section de vote			polling division / section de vote	

164458

F 303 **PRELIMINARY LIST OF ELECTORS**

ELECTIONS CANADA

LISTE PRÉLIMINAIRE DES ÉLECTEURS

85M-7-79

This list of qualified electors for the polling division number as set out below was prepared for use at the pending federal election from information obtained at the enumeration and has been certified by the signature(s) below as to completeness and correctness so far as is possible.

La présente constitue la liste des électeurs de la section de vote dont le numéro apparaît plus bas préparée en vue de l'élection fédérale en cours d'après les renseignements recueillis lors du recensement. Le(s) recenseur(s) y a(ont) apposé sa(leur) signature, affirmant que cette liste est aussi complète et exacte que possible.

N°			N°		
249	Légaré, Michel (M) RR2 Chemin du Rang 3	J8P6H8	280	Marsolais, Alfred (M) 36, 5e Avenue Ouest	J8T4E8
250	Légaré, Denis (M) RR2 Chemin du Rang 3	J8P6H8	281	Marsolais, Louise (F) 36, 5e Avenue Ouest	J8T4E8
251	Légaré, Sylvie (F) RR2 Chemin du Rang 3	J8P6H8	282	Mathé, Guy (M) 27, 7e Avenue Ouest	J8T6J4
252	Lepage, Guy (M) RR2 Chemin du Rang 3	J8P6H8	283	Mathé, Karen (F) 27, 7e AVenue Ouest	J8T6J4
253	Lepage, Lorraine (F) RR2 Chemin du Rang 3	J8P6H8	284	Montroy, Richard (M) 9, 3e Avenue Ouest	J8T4C8
254	Levesque, Murielle (F) 15, 4e Avenue Ouest	J8T4E1	285	Malenfant, Soalnge(F) 35, 3e Avenue Ouest	J8T4C9
255	Lebeau, Michel (F) 34, 5e Avenue Ouest	J8T4E8	286	Michaud, Denise (F) 111, 2e AVenue Ouest	J8T6K7
256	Lanthier, Gérard (M) 120, 2e Avenue Ouest	J8T6K9	287	Milonas, Thérèse (F) 122, 2e Avenue Ouest	J8T6K9
257	Lanthier, Mona (F) 120, 2e Avenue Ouest	J8T6K9	288	Milonas, Christine (F) 123, 1ère Avenue Ouest	J8T6L4
258	McClanton, Garry (M) 16, 4e Avenue Ouest	J8T4E2	289	Milonas, Richard (M) 123, 1ère Avenue Ouest	J8T6L4
259	McClanton, Lorraine (F) 16, 4e Avenue Ouest	J8T4E2	290	Mercier, Maurice (M) 103, 1ère Avenue Ouest	J8T6L4
260	McClanton, Marc (M) 16, 4e Avenue Ouest	J8T4E2	291	Mercier, Mariette (F) 103, 1ère Avenue Ouest	J8T6L4
261	McKnight, Daniel (M) 30, 4e AVenue Ouest	J8T4E3	292	Martel, Daniel (M) 108, 1ère Avenue Ouest	J8T6L5
262	McComb, David (M) 33, 7e Avenue Ouest	J8T6J4	293	Monette, Marc (M) 116, 1ère Avenue Ouest	J8T6L5
263	McComb, Chantal (F) 33, 7e Avenue Ouest	J8T6J4	294	Major, Jacques (M) 130, 1ère Avenue Ouest	J8T6L5
264	McNicholl, Michael (M) 23, 3e Avenue Ouest	J8T4C9	295	Marleau, Guy (M) 134, 1ère Avenue Ouest	J8T6L5
265	McNicholl, Nicole (F) 23, 3e Avenue Ouest	J8T4C9	296	Marleau, Hohanne (F) 134, 1ère Avenue Ouest	J8T6L5
266	McGraw, Louis (M) 104, 1ère Avenue Ouest	J8T6L5	297	Morissette, Bernard (M) RR2 Chemin du Rang 3	J8P6H8
267	McGraw, Anna (F) 104, 1ère Avenue Ouest	J8T6L5	298	Morisette, Rachel (F) RR2 Chemin du Rang 3	J8P6H8
268	McDermott, Arthur (M)RR2 Chemin du Rang 3	J8P6H8	299	Morisette, Yves (M) RR2 Chemin du Rang 3	J8P6H8
269	McDermott, Evelyn (F)RR2 Chemin du Rang 3	J8P6H8	300	Martin, Gilles (M) RR2 Chemin du Rang 3	J8P6H8
270	McElroy, William (M) RR2 Chemin du Rang 3	J8P6H8	301	Martin, Roland (M) RR2 Chemin du Rang 3	J8P6H8
271	Mongeon, Johanne (F) 34, 4e Avenue Ouest	J8T4E3	302	Martin, Sylvia (F) RR2 Chemin du Rang 3	J8P6H8
272	Mongeon, Luc (M) 34, 4e Avenue Ouest	J8T4E3	303	Martin, Thérèse (F) RR2 Chemin du Rang 3	J8P6H8
273	Mongeon, Lyne (F) 34, 4e Avenue Ouest	J8T4E3	304	Morin Robert (M) 125, 2e Avenue Ouest	J8T6K7
274	Mongeon, Pierrette (F) 34, 4e Avenue Ouest	J8T4E3	305	Norris, Clifford (M)RR2 Chemin du Rang 3	J8P6H8
275	Mongeon, Robert (M) 34, 4e Avenue Ouest	J8T4E3	306	Norris, Eleanor (F) RR2 Chemin du Rang 3	J8P6H8
276	Moreau, Lyne (F) 23, 4e Avenue Ouest	J8T4E1	307	Norris, Joseph (M) RR2 Chemin du Rang 3	J8P6H8
277	Moreau, Guy (M) 23, 4e Avenue Ouest	J8T4E1	308	Norris, Leonard (M) RR2 Chemin du Rang 3	J8P6H8
278	Moreau, Paul-Emile (M) 21, 4e Avenue Ouest	J8T4E1	309	Ouellette, Ginette (F) 24, 4e Avenue Ouest	J8T4E3
279	Moreau, Raymonde (F) 21, 4e Avenue Ouest	J8T4E1	310	Ouellette, Linda (F) 24, 4e Avenue Ouest	J8T4E3

RURAL/RURALE		electoral district/circonscription	URBAN/URBAINE	
N°	page	Gatineau	N°	page
232	N° 5 of/de 6	certified / certifié — signature(s)-enumerator(s) / signature(s)-recenseur(s)		N° of/de
polling division / section de vote			polling division / section de vote	

F 303 **PRELIMINARY LIST OF ELECTORS**

85M-7-79

ELECTIONS CANADA

164459

LISTE PRÉLIMINAIRE DES ÉLECTEURS

This list of qualified electors for the polling division number as set out below was prepared for use at the pending federal election from information obtained at the enumeration and has been certified by the signature(s) below as to completeness and correctness so far as is possible.

La présente constitue la liste des électeurs de la section de vote dont le numéro apparaît plus bas préparée en vue de l'élection fédérale en cours d'après les renseignements recueillis lors du recensement. Le(s) recenseur(s) y a(ont) apposé sa(leur) signature, affirmant que cette liste est aussi complète et exacte que possible.

N°		
311	Ouellette, Pierre (M)	
	24, 4e Avenue Ouest	J8T4E3
312	Ouellette, Denis (M)	
	22, 5e Avenue Ouest	J8T4E6
313	Ouellette, yvon (M)	
	22, 5e Avenue Ouest	J8T4E6
314	Ouellette, Jocelyne (F)	
	22, 5e Avenue Ouest	J8T4E6
315	Ouellette, Lucien (M)	
	22, 5e Avenue Ouest	J8T4E6
316	O'Brien, Doreen (F)	
	113, 2e Avenue Ouest	J8T6K7
317	Ouimet, Henri (M)	
	125, 2e Avenue Ouest	J8T6K7
318	Parker, Rose (F)	
	33, 4e Avenue Ouest	J8T4E4
319	Parker, Serge (M)	
	33, 4e Avenue Ouest	J8T4E4
320	Paquette, Louise (F)	
	28, 7e Avenue Ouest	J8T6J5
321	Paquette, Marc (M)	
	28, 7e Avenue Ouest	J8T6J5
322	Paquette, Marguerite (F)	
	34, 7e Avenue Ouest	J8T6J5
323	Proulx, Denis (M)	
	2, 3e Avenue Ouest	J8T6K8
324	Proulx, Louise (F)	
	2, 3e Avenue Ouest	J8T6K8
325	Philippe, René (M)	
	7, 3e Avenue Ouest	J8T4C8
326	Philippe, Vera (F)	
	7, 3e Avenue Ouest	J8T4C8
327	Poulin, Lisette (F)	
	126, 2e Avenue Ouest	J8T6K9
328	Poulin, Pierre (M)	
	126, 2e Avenue Ouest	J8T6K9
329	Pilon, Lucie (F)	
	117, 1ère Avenue Ouest	J8T6L4
330	Paré, Robert (M)	
	129, 1ère Avenue Ouest	J8T6L4
331	Paiement, Lorraine (F) RR2	
	Chemin du Rang 3	J8P6H8
332	Paiement, Margaret (F) RR2	
	Chemin du Rang 3	J8P6H8
333	Paiement, Marlene (F) RR2	
	Chemin du Rang 3	J8P6H8
334	Paiement, Peter (M) RR2	
	Chemin du Rang 3	J8P6H8
335	Paiement, Robert (M) RR2	
	Chemin du Rang 3	J8P6H8
336	Paiement, Ronald (M) RR2	
	Chemin du Rang 3	J8P6H8
337	Plouffe, Huguette (F) RR2	
	Chemin du Rang 3	J8P6H8
338	Plouffe, Jean-Guy (M) RR2	
	Chemin du Rang 3	J8P6H8
339	Potvin, Pierre (M) RR2	
	Chemin du Rang 3	J8P6H8
340	Potvin, lyne (F) RR2	
	Chemin du Rang 3	J8P6H8
341	Paquin, Line (F)	
	41, 5e Avenue Ouest	J8T4E5
342	Quenneville, Claude (M) RR2	
	Chemin du Range 3	J8P6H8
343	Quenneville, Réjean (M) RR2	
	Chemin du Rang 3	J8P6H8
344	Roy, Gilles (M)	
	19, 4e Avenue Ouest	J8T4E1
345	Roussel, Gaetan (M)	
	30, 5e Avenue Ouest	J8T4E8
346	Richer, Robert (M)	
	37, 5e Avenue Ouest	J8T4E5
347	Richer, André (M)	
	39, 5e Avenue Ouest	J8T4E5
348	Richer, Suzanne (F)	
	39, 5e Avenue Ouest	J8T4E5
349	Rooney, Barbara (F)	
	16, 6e Avenue Ouest	J8T1A3
350	Rooney, Joseph (M)	
	16, 6e Avenue Ouest	J8T1A3
351	Rondeau, Marie-Ange (F)	
	33, 3e Avenue Ouest	J8T4C9
352	Robichaud, Marie (F)	
	117, 2e Avenue Ouest	J8T6K7
353	Rooney, Suzanne (F)	
	131, 2e Avenue Ouest	J8T6K7
354	Rooney, David (M)	
	131, 2e Avenue Ouest	J8T6K7
355	Renaud, Françoise (F)	
	134, 2e Avenue Ouest	J8T6K9
356	Rolin, Jean-Guy (M)	
	134, 2e Avenue Ouest	J8T6K9
357	Raiche, Pierre (M)	
	102, 1ère Avenue Ouest	J8T6L5
358	Raiche, Michèle (F)	
	102, 1ère Avenue Ouest	J8T6L5
359	REnaud, Louis (M)	
	114, 1ère Avenue Ouest	J8T6L5
360	Roussel, Suzanne (F)	
	120, 1ère Avenue Ouest	J8T6L5
361	Roy, André (M)	
	117, 1ère Avenue Ouest	J8T6L4
362	Rice-Paré, Betty (F)	
	129, 1ère Avenue Ouest	J8T6L4
363	Radmore, Birdena (F) RR2	
	Chemin du Rang 3	J8P6H8
364	Radmore, David (M) RR2	
	Chemin du Rang 3	J8P6H8
365	Radmore, Henry (M) RR2	
	Chemin du Rang 3	J8P6H8
366	Régimbald, Edmond (M) RR2	
	Chemin du Rang 3	J8P6H8
367	Régimbald, Pierre (M) RR2	
	Chemin du Rang 3	J8P6H8
368	Régimbald, Pierrette (F) RR2	
	Chemin du Rang 3	J8P6H8
369	Roussel, Armel (F) RR2	
	Chemin du Rang 3	J8P6H8
370	Roussel, Germaine (F) RR2	
	Chemin du Rang 3	J8P6H8
371	Roussel, Lilianne (F) RR2	
	Chemin du Rang 3	J8P6H8
372	Roussel, Rachel (F) RR2	
	Chemin du Rang 3	J8P6H8

RURAL/RURALE

N° 232 — page N° 6 of/de 8

polling division / section de vote

electoral district/circonscription: Gatineau

certified / certifié — signature(s)-enumerator(s) / signature(s)-recenseur(s): Henriette Lo Gauthier

URBAN/URBAINE

N° — page N° — of/de

polling division / section de vote

164460

F 303 **PRELIMINARY LIST OF ELECTORS**

ELECTIONS CANADA

LISTE PRÉLIMINAIRE DES ÉLECTEURS

8.5M-7-79

This list of qualified electors for the polling division number as set out below was prepared for use at the pending federal election from information obtained at the enumeration and has been certified by the signature(s) below as to completeness and correctness so far as is possible.

La présente constitue la liste des électeurs de la section de vote dont le numéro apparaît plus bas préparée en vue de l'élection fédérale en cours d'après les renseignements recueillis lors du recensement. Le(s) recenseur(s) y a(ont) apposé sa(leur) signature, affirmant que cette liste est aussi complète et exacte que possible.

N°		N°	
373	Roussel, Raoul (M) RR2 Chemin du Rang 3 J8P6H8	404	St-Amour, Diane (F) 108, 1ère Avenue Ouest J8T6L5
374	Roussel, Yvon (M) RR2 Chemin du Rang 3 J8P6H8	405	Sirard, Robert (M) 120, 1ère Avenue Ouest J8T6L5
375	Roussel, Claudette (F) RR2 Chemin du Rang 3 J8P6H8	406	Simard, Claude(M) 121, 1ère Avenue Ouest J8T6L4
376	Roussel, Diane (F) RR2 Chemin du Rang 3 J8P6H8	407	Simard, Arlette (F) 121, 1ère Avenue Ouest J8T6L4
377	Roussel, Pierre (M) RR2 Chemin du Rang 3 J8P6H8	408	Silk, Paul (M) 136, 1ère Avenue Ouest J8T6L5
378	Sarazin, Jean-Paul (M) 40, 4e Avenue Ouest J8T4E3	409	Silk, Anita (F) 136, 1ère Avenue Ouest J8T6L5
379	Smith, Leonard (M) 43, 4e Avenue Ouest J8T4E4	410	Scullion, Arnold (M) RR2 Chemin du Rang 3 J8P6H8
380	Smith, Marion (F) 43, 4e Avenue Ouest J8T4E4	411	Scullion, Norma (F) RR2 Chemin du Rang 3 J8P6H8
381	Smith, Carol (F) 24, 5e Avenue Ouest J8T4E6	412	Scullion, Violet (F) RR2 Chemin du Rang 3 J8P6H8
382	Smith, Robert (M) 24, 5e Avenue Ouest J8T4E6	413	St-Jean, Maurice (M) RR2 Chemin du Rang 3 J8P6H8
383	Sylvestre, Guy (M) 18, 7e Avenue Ouest J8T1A2	414	St-Louis, Hélène (F) RR2 Chemin du Rang 3 J8P6H8
384	Sabourin, Jean-Paul (M) 21, 7e Avenue Ouest J8T6J4	415	ST-Louis, Jacques (M) RR2 Chemin du Rang 3 J8P6H8
385	Sabourin, Thérèse (F) 21, 7e Avenue Ouest J8T6J4	416	ST-Amour-Lebeau, Angela (F)RR2 Chemin du Rang 3 J8P6H8
386	Saumure, Jacques (M) 26, 7e Avenue Ouest J8T6J5	417	Thibodeau, Marc (M) 18, 5e Avenue Ouest J8T4E6
387	Saumure, Madeleine (F) 26, 7e Avenue Ouest J8T6J5	418	Trépanier, Fernande (F) 38, 5e Avenue Ouest J8T4E8
388	Stevenson, Diane (F) 29, 7e Avenue Ouest J8T6J4	419	Trépanier, Joseph (M) 38, 5e Avenue Ouest J8T4E8
389	Stevenson, Georges (M) 29, 7e Avenue Ouest J8T6J4	420	Thériault, Lisette (F) 23m 7e Avenue Ouest J8T6J4
390	Shea, Patrick (M) 38, 7e Avenue Ouest J8T6J5	421	Trudeau, John (M) 17, 3e Avenue Ouest J8T4C8
391	Shea, Everest (M) 38, 7e Avenue Ouest J8T6J5	422	Trudeau, Zita (F) 17, 3e Avenue Ouest J8T4C8
392	St-Pierre, Irène (F) 24, 7e Avenue Ouest J8T6J5	423	Thibault, Nelda (F) 27, 3e Avenue Ouest J8T4C9
393	St-Pierre, Denis (M) 24, 7e Avenue Ouest J8T6J5	424	Thibault, Oscar (M) 27, 3e Avenue Ouest J8T4C9
394	Sauvé, Aldéa (F) 8, 3e Avenue Ouest J8T6K8	425	Tremblay, Estelle (F) 43, 3e Avenue Ouest J8T4C9
395	Sauvé, Louis (M) 8, 3e Avenue Ouest J8T6K8	426	Tremblay, Suzanne (F) 130, 2e Avenue Ouest J8T6K9
396	Sauvé, Marcel (M) 8, 3e Avenue Ouest J8T6K8	427	Tardif, Henri (M) 132, 2e Avenue Ouest J8T6K9
397	Sinkunas, Ivy (F) 30, 3e Avenue Ouest J8T6K8	428	Tardif, Brigitte (F) 132, 2e Avenue Ouest J8T6K9
398	St-Jean, Roger (M) 121, 2e Avenue Ouest J8T6K7	429	Toll, Ray (M) 118, 1ère Avenue Ouest J8T6L5
399	Sauvé, Fernande (F) 109, 2e Avenue Ouest J8T6K7	430	Villeneuve, Roméo (M) 31, 4e Avenue Ouest J8T4E4
400	Sauvé, Pierre (M) 109, 2e Avenue Ouest J8T6K7	431	Villeneuve, Pauline (F) 31, 4e Avenue Ouest J8T4E4
401	Sauvé, Claude (M) 109, 2e Avenue Ouest J8T6K7	432	Vanier, Georges (M) 23, 5e Avenue Ouest J8T4E5
402	Sauvé, Roger (M) 109, 2e Avenue Ouest J8T6K7	433	Vanier, Monique (F) 23m 5e Avenue Ouest J8T4E5
403	Sanford-Charette Micheline (F) 21, 3e Avenue Ouest J8T4C8	434	Viau, Pierre (M) 40, 5e Avenue Ouest J8T4E8

RURAL/RURALE			electoral district/circonscription	URBAN/URBAINE		
N°	page		Gatineau	N°	page	
232	N° 7	of/de 8	certified / certifié — signature(s)-enumerator(s) / signature(s)-recenseur(s)		N°	of/de
polling division / section de vote				polling division / section de vote		

F 303 **PRELIMINARY LIST OF ELECTORS**

85M-7-79

ELECTIONS CANADA

164461

LISTE PRÉLIMINAIRE DES ÉLECTEURS

This list of qualified electors for the polling division number as set out below was prepared for use at the pending federal election from information obtained at the enumeration and has been certified by the signature(s) below as to completeness and correctness so far as is possible.

La présente constitue la liste des électeurs de la section de vote dont le numéro apparaît plus bas préparée en vue de l'élection fédérale en cours d'après les renseignements recueillis lors du recensement. Le(s) recenseur(s) y a(ont) apposé sa(leur) signature, affirmant que cette liste est aussi complète et exacte que possible.

N°			N°
435	Viau, Nicole (F) 40, 5e Avenue Ouest	J8T4E8	
436	Viau, Antoinette (F) 20, 7e Avenue Ouest	J8T1A2	
437	Viau, Roalnd (M) 20, 7e Avenue Ouest	J8T1A2	
438	Villeneuve, Alain (M) 37, 3e Avenue Ouest	J8T4C9	
439	Villeneuve, Eric (M) 37, 3e Avenue Ouest	J8T4C9	
440	Villeneuve, Gema (F) 37, 3e Avenue Ouest	J8T4C9	
441	Villenuve, Réjean (M) 37, 3e Avenue Ouest	J8T4C9	
442	Viau, Louise (F) 39, 3e Avenue Ouest	J8T4C9	
443	Verner, Jean (M) 110, 2e Avenue Ouest	J8T6K9	
444	Voyer, Madeleine (F) 117, 1ère Avenue Ouest	J8T6K7	
445	Villeneuve, Réjean (M) 131, 1ère Avenue Ouest	J8T6L4	
446	Villeneuve, Lyse (F) 131, 1ère Avenue Ouest	J8T6L4	
447	Williams, Irene (F) 113, 2e Avenue Ouest	J8T6K7	
448	Williams, Clement (M) 113, 2e Avenue Ouest	J8T6K7	

RURAL/RURALE			electoral district/circonscription	URBAN/URBAINE	
N°	page		Gatineau	N°	page
232	N° 8	of/de 8	certified / certifié signature(s)-enumerator(s) / signature(s)-recenseur(s)		N° of/de
polling division / section de vote				polling division / section de vote	

164462

F 303 **PRELIMINARY LIST OF ELECTORS**

ELECTIONS CANADA

LISTE PRÉLIMINAIRE DES ÉLECTEURS

8 5M-7-79

This list of qualified electors for the polling division number as set out below was prepared for use at the pending federal election from information obtained at the enumeration and has been certified by the signature(s) below as to completeness and correctness so far as is possible.

La présente constitue la liste des électeurs de la section de vote dont le numéro apparaît plus bas préparée en vue de l'élection fédérale en cours d'après les renseignements recueillis lors du recensement. Le(s) recenseur(s) y a(ont) apposé sa(leur) signature, affirmant que cette liste est aussi complète et exacte que possible.

N°			N°		
1	Allen, Raymond (M) 864 Avenue Gatineau	J8T 4Y6	32	Brazeau, Adrien (M) 27 9e Avenue	J8T 6B3
2	Allen, Hélène (F) 864 Avenue Gatineau	J8T 4Y6	33	Brazeau, Nicole (F) 27 9e Avenue	J8T 6B3
3	Aumais, Roger (M) 38 10e Avenue	J8T 6N3	34	Beaudoin, Albert (M) 22 8e Avenue	J8T 6B2
4	Asselin, Luc (M) 30 10e Avenue	J8T 6G1	35	Beaudoin, Marguerite (F) 22 8e Avenue	J8T 6B2
5	Asselin, Ginette (F) 27 10e Avenue Ouest	J8T 6A3	36	Bigras, Yolande (F) 36 8e Avenue	J8T 4B2
6	Asselin, Jean Pierre (M) 27 10e Avenue ouest	J8T 6A3	37	Baril, Joanne (F) 768 Avenue Gatineau	J8T 4Y6
7	Belley, Serge (M) 19 13e Avenue	J8T 5P9	38	Baril, Jean-Claude (M) 768 Avenue Gatineau	J8T 4Y6
8	Belley, Lyne (F) 19 13e Avenue	J8T 5P9	39	Bisson, Roger (M) 788 Avenue Gatineau	J8T 4Y6
9	Biron, Monique (F) 27 13e Avenue	J8T 4E2	40	Bisson, Nicole (F) 788 Avenue Gatineau	J8T 4Y6
10	Bouthopte , Pierrette(F) 29 13e Avenue	J8T 5R2	41	Beauregard, Barbara (F) 33 13e Avenue	J8T 5R2
11	Bouthopte, René Pierre (M) 29 13e Avenue	J8T 5R2	42	Benoit, Jean Guy (M) 16 12e Avenue	J8T 5P3
12	Bouthopte, François (M) 29 13e Avenue	J8T 5R2	43	Beaudry, Jacques (M) 25 12e Avenue	J8T 5P2
13	Beaupré, Joseph-Ernest (M) 28 12e Avenue	J8T 5S2	44	Beaudry, Cécile (F) 25 12e Avenue	J8T 5P2
14	Beaupré, Rachealle (F) 28 12e Avenue	J8T 5S2	45	Beaudry, Christine (F) 25 12e Avenue	J8T 5P2
15	Boyer, Anne (F) 34 12e Avenue	J8T 5S2	46	Boudreault, Yves (M) 58 11e Avenue	J8T 6A4
16	Boyer, André (M) 34 12e Avenue	J8T 5S2	47	Boudreault, Lucile (F) 58 11e Avenue	J8T 6A4
17	Bélisle, Célime (F) 34 11e Avenue	J8T 6A4	48	Barbe, Clairette (F) 50 10e Avenue	J8T 6G1
18	Brunet, Carole (F) 36 11e Avenue	J8T 6A4	49	Bourque, Jean Marc (m) 29 10e Avenue	J8T 6A3
19	Bergeron, Napoléon (F) 38 11e Avenue	J8T 6K7	50	Bourque, Cecile (F) 29 10e Avenue	J8T 6A3
20	Bergeron, Gertrude (M) 38 11e Avenue	J8T 6K7	51	Bourque, Sylvie (F) 29 10e Avenue	J8T 6A3
21	Bélisle, Line (F) 44 11e Avenue	J8T 6A4	52	Bourque, Claude (M) 29 10e Avenue	J8T 6A3
22	Bériault, Yvon (M) 44 11e Avenue	J8T 6A4	53	Bouthotte, Anne (F) 30 8e Avenue	J8T 6A3
23	Bélisle, Jean-Guy (M) 37 11e Avenue	J8T 6N4	54	Bouthotte, André (M) 30 8e Avenue	J8T 6A3
24	Bertrand, Suzanne (F) 34 10e Avenue	J8T 6G1	55	Beauprés, Pierre (M) 17 8e Avenue	J8T 5A9
25	Bastien, Jean-Pierre (M) 42 10e Avenue	J8T 6N3	56	Bourgeois, Diane (F) 31 8e Avenue	J8T 6J3
26	Bastien, Annalore (F) 42 10e Avenue	J8T 6N3	57	Charette, Carolyne (F) 22 12e Avenue	J8T 5S2
27	Bastien, Michael (M) 42 10e Avenue	J8T 6N3	58	Crevier, Thérèse (F) 26 12e Avenue	J8T 5S2
28	Brazeau, Alice (F) 21 10e Avenue	J8T 6A3	59	Corbin, Maurice (M) 23 12e Avenue Ouest	J8T 5S1
29	Brazeau, Ovila (M) 21 10e Avenue	J8T 6A3	60	Corbin, Réjeanne (F) 23 12e Avenue Ouest	J8T 5S1
30	Bouthotte, Serge (m) 31 9e Avenue	J8T 6B3	61	Corbin, Marc (M) 23 12e Avenue Ouest	J8T 5S1
31	Bouthotte, Joanne (F) 31 9e Avenue	J8T 6B3	62	Géré, Jeanine (F) 15 11e Avenue Ouest	J8T 5E6

RURAL/RURALE			electoral district/circonscription	URBAN/URBAINE	
N°	page		Gatineau	N°	page
233	N° 1	of/de 6	certified signature(s)-enumerator(s) / signature(s)-recenseur(s) certifié Sylvie Paquette		N° of/de
polling division section de vote				polling division section de vote	

F 303 — 85M-7-79

PRELIMINARY LIST OF ELECTORS

ELECTIONS CANADA

LISTE PRÉLIMINAIRE DES ÉLECTEURS

164463

This list of qualified electors for the polling division number as set out below was prepared for use at the pending federal election from information obtained at the enumeration and has been certified by the signature(s) below as to completeness and correctness so far as is possible

La présente constitue la liste des électeurs de la section de vote dont le numéro apparaît plus bas préparée en vue de l'élection fédérale en cours d'après les renseignements recueillis lors du recensement. Le(s) recenseur(s) y a(ont) apposé sa(leur) signature, affirmant que cette liste est aussi complète et exacte que possible.

N°		
63	Campeau, Ginette (F) 26 11e Avenue	J8T 6A4
64	Campeau, Jean-Guy (M) 26 11e Avenue	j8t 6A4
65	Chenier, Normand (M) 30 11e Avenue	J8T 6A4
66	Chenier, Julie (F) 30 11e Avenue	J8T 6A4
67	Cyr, Rachel (F) 17 10e Avenue	J8T 5E4
68	Chassé, Lucienne (F) 23 9e Avenue	J8T 6B3
69	Chassé, Marcel (M) 23 9e Avenue	J8T 6B3
70	Charron, Gabrielle (F) 21 8e Avenue	J8T 6J3
71	Charette, Roger (M) 556 Avenue Gatineau	J8T 4Y6
72	Charette, Lisette (F) 556 Avenue Gatineau	J8T 4Y6
73	Creer, Roger (M) 776 Avenue Gatineau	J8T 4Y6
74	Creer, Georgette (F) 776 Avenue Gatineau	J8T 4Y6
75	Cyr, Jean Pierre (M) 20 13e Avenue	j8T 5R1
76	Cyr, Pauline (F) 20 13e Avenue	J8T 5R1
77	Caron, Jacques (M) 22 13e Avenue	J8T 5R1
78	Caron, Lyne (F) 22 13e Avenue	J8T 5R1
79	Charette, Oscar (M) 17 12e Avenue	J8T 5P2
80	Charette, Rollande (F) 17 12e Avenue	J8T 5P2
81	Courteau Jean Paul (M) 35 12e Avenue	J8T 5S1
82	Courteau, Marie (F) 35 12e Avenue	J8T 5S1
83	Cardinal, Roméo (M) 17 11e Avenue	J8T 5S1
84	Cadieux, Armand (M) 48 11e Avenue Ouest	J8T 6A9
85	Cadieux, Colombre (F) 48 11e Avenue Ouest	J8T 6A9
86	Caron, Richard (m) 21 11e Avenue	J8T 6A5
87	Charboneau, Renée (F) 35 9e Avenue	J8T 6B2
88	Charboneau, Lisette (F) 35 9e Avenue	J8T 6B2
89	Charboneau, Daniel (M) 35 9e Avenue	J8T 6B2
90	Charboneau, Francine (F) 35 9e Avenue	J8T 6B2
91	Crêtes, Lisette (F) 34 8e Avenue	J8T 6B2
92	Canon, Suzanne (F) 17 8e Avenue	J8T 5A9
93	Courbille, Yvan (M) 28 9e Avenue	J8T 6E9
94	Cubaynes, Reynald (M) 26 8e Avenue	J8T 6B2
95	Cubaynes, Louise (F) 26 8e Avenue	J8T 6B2
96	Desjardins, Pierre (M) 23 13e Avenue	J8T 5R2
97	Desjardins, Brayn (M) 35 11e Avenue	J8T 6A5
98	Danesha, Marguerite (F) 34 9e Avenue	J8T 6E9
99	Danesha, William (M) 34 9e Avenue	J8T 6E9
100	D'amour, Rejeanne (F) 37 8e Avenue	J8T 6J3
101	Dion, Colette (F) 18 13e Avenue	J8t 5R1
102	Dénommé, Monique (F) 40 11e Avenue	J8T 6A4
103	Dénommé, Philippe (M) 40 11e Avenue	J8T 6A4
104	Dénommé, Sylvie (F) 40 11e Avenue	J8T 6A4
105	Drouin Asselin Hélène (F) 30 10e Avenue	J8T 6G1
106	Eadie, William Murray (M) 29 8e Avenue	J8T 5E7
107	Eadie, Joan-Anne (F) 29 8e Avenue	J8T 5E7
108	Flansberry, André (M) 32 9e Avenue	J8T 6E9
109	Flansberry, Carole (M) 32 9e Avenue	J8T 6E9
110	Fournier, Simone (F) 27 8e Avenue	J8T 6J3
111	Fournier, Fernand (M) 27 8e Avenue	J8T 6J3
112	Federick, Marie (F) 17 13e Avenue	J8T 5P9
113	Francoeur, Gislain (M) 26 9e Avenue	J8T 6E9
114	Gauthier, Jocelyn (M) 27 13e Avenue	J8T 4E2
115	Gagné, Raymond (M) 38 13e Avenue	J8T 5R1
116	Gagné, Cecile (F) 38 13e Avenue	J8T 5R1
117	Guillot, Micheline (F) 36 12e Avenue	J8T 5S2
118	Guillot, Marc (M) 36 12e Avenue	J8T 5S2
119	Gervais, Paul (M) 748 Avenue Gatineau	J8T 4Y6
120	Gervais, Monique (F) 748 Avenue Gatineau	J8t 4Y6
121	Girard, Robert (M) 784 Avenue Gatineau	J8T 4Y6
122	Girard, Liette (F) 784 Avenue Gatineau	J8T 4Y6
123	Gauvreau, Roger (M) 26 13e Avenue	J8T 5R1
124	Gauvreau, Françoise (F) 26 13e Avenue	J8T 5R1

RURAL/RURALE

N° 233 — page N° 2 of/de 4

polling division / section de vote

electoral district/circonscription: Gatineau

certified / certifié — signature(s)-enumerator(s) / signature(s)-recenseur(s): Sylvie Paquette

URBAN/URBAINE

N° — page N° — of/de

polling division / section de vote

F 303 **PRELIMINARY LIST OF ELECTORS**

8 5M-7-79

ELECTIONS CANADA

164464

LISTE PRÉLIMINAIRE DES ÉLECTEURS

This list of qualified electors for the polling division number as set out below was prepared for use at the pending federal election from information obtained at the enumeration and has been certified by the signature(s) below as to completeness and correctness so far as is possible.

La présente constitue la liste des électeurs de la section de vote dont le numéro apparaît plus bas préparée en vue de l'élection fédérale en cours d'après les renseignements recueillis lors du recensement. Le(s) recenseur(s) y a(ont) apposé sa(leur) signature, affirmant que cette liste est aussi complète et exacte que possible.

N°			N°		
125	Gauvreau, Marcel (M) 26 13e Avenue	J8T 5R1	156	Lacasse, Luc (M) 31 13é Avenue	J8T 5R2
126	Goslin, Joanne (F) 28 13e Avenue	J8T 5R1	157	Leblanc, Gille (M) 19 12é Avenue	J8T 5R2
127	Gervais, Pierre André (M) 33 13e Avenue	J8T 5R2	158	Leblanc, Rachele (F) 19 12é Avenue	J8T 5R2
128	Gravel, Michel (M) 19 11e Avenue	J8T 5A6	159	Lecuyer, Jean (M) 26 12é Avenue	J8T 5S2
129	Gravel, Suzanne (F) 19 11e Avenue	J8T 5A6	160	Laroche, Gaston (M) 32 12é Avenue	J8T 5S2
130	Gravelle, Julie (F) 36 10e Avenue	J8T 6G1	161	Lavoie, Diane (F) 33 12e Avenue	J8T 5S1
131	Gravelle, Damiel (M) 36 10e Avenue	J8T 6G1	162	Lauzon, Yves (M) 31 12e Avenue	J8T 5S1
132	Gravelle, Raymond (M) 31 10e Avenue	J8T 6A3	163	Larabie, Clair (F) 27 12é Avenue	J8T 5R2
133	Gravelle, Claudette (F) 31 10e Avenue	J8T 6A3	164	Larabie, Jean-Paul (M) 27 12é Avenue	J8T 5R2
134	Gauthier , Lorette (F) 35 8e Avenue	J8T 6J3	165	Levac, Suzanne (F) 21 12e Avenue	J8T 5S1
135	Gauthier, René (M) 35 8e Avenue	J8T 6J3	166	Laviolette, Michel (M) 21 12é Avenue	J8T 5S1
136	Grégoire, Denise (F) 32 8e Avenue	J8T 6B2	167	Leblanc, Mario (M) 20 11é Avenue	J8T 5E7
137	Gauthier, Pierre (M) 22 10e Avenue	J8T 6G1	168	Leblanc, Jeanne (F) 20 11e Avenue	J8T 5E7
138	Gauthier, Sylvie (F) 22 10e Avenue	J8T 6G1	169	Laplante, André (M) 51 11é Avenue Ouest	J8T 6n4
139	Grenier, Roger (M) 25 9e Avenue	J8T 6B3	170	Laplante, Debbie (F) 51 11é Avenue Ouest	J8T 6N4
140	Grenier, Gisèle (F) 25 9e Avenue	J8T 6B3	171	Lamoureux, Yvon (M) 23 11e Avenue	J8T 6A5
141	Grenier, Michel (M) 25 9e Avenue	J8T 6B3	172	Lamoureux, Francine (F) 23 11e Avenue	J8T 6A5
142	Guindon, Judith (F) 20 12é Avenue	J8T 5S2	173	Larose, Ted (M) 16 10e Avenue	J8T 5E5
143	Guindon, Mathieu (M) 20 12é Avenue	J8T 5S2	174	Larose, Chantal (F) 16 10e Avenue	J8T 5E5
144	Guindon, Anne-Marie (F) 20 12é Avenue	J8T 5S2	175	Larose, Claire (F) 26 10e Avenue	J8T 6G1
145	Germain, Gilbert (M) 31 8e Avenue	J8T 6J3	176	Larose, Daniel (M) 26 10e Avenue	J8T 6G1
146	Haspect, Guylaine (F) 29 12é Avenue	J8T 5S1	177	Larabie, Louise(F) 34 10e Avenue	J8T 6G1
147	Haspect, Robert (M) 29 12é Avenue	J8T 5S1	178	Labelle, Sylvon (M) 52 10e Avenue	J8T 6N3
148	Haspect, Marielle (F) 29 12é Avenue	J8T 5S1	179	Labelle, Loraine (F) 52 10e Avenue	J8T 6N3
149	Hilgendorff, Adolf (M) 536 Avenue Gatineau	J8T 4Y6	180	Lamarche, René (M) 15 9e Avenue	J8T 5B2
150	Joanissa, André (M) 28 13e Avenue	J8T 5R1	181	Lanoue, Jacques (M) 476 Avenue Gatineau	J8T 4Y6
151	Lebeau, Paul (M) 24 13e Avenue	J8T 5R1	182	Lanoue, Dianne (F) 476 Avenue Gatineau	J8T 4Y6
152	Lebeau, Clair (F) 24 13e Avenue	J8T 5R1	183	Laberge, Ronald (M) 508 Avenue Gatineau	J8T 4Y6
153	Lebeau, Ernest (M) 24 13e Avenue	J8T 5R1	184	Laberge, Gauthier, Claire (F) 508 Avenue Gatineau	J8T 4Y6
154	Lacasse, Gaetanne (F) 31 13é Avenue	J8T 5R2	185	Laberge, Charles (M) 508 Avenue Gatineau	J8T 4Y6
155	Lacasse, Aldoria (M) 31 13é Avenue	J8T 5R2	186	Legault, Francine (F) 780 Avenue Gatineau	J8T 4Y6

RURAL/RURALE

N° 233

page N° 3 of/de 6

polling division section de vote

electoral district/circonscription

Gatineau

certified signature(s)-enumerator(s) /signature(s)-recenseur(s)

certifié Sylvie Paquette

URBAN/URBAINE

N° page N° of/de

polling division section de vote

164465

F 303 **PRELIMINARY LIST OF ELECTORS**

ELECTIONS CANADA

LISTE PRÉLIMINAIRE DES ÉLECTEURS

8 5M-7-79

This list of qualified electors for the polling division number as set out below was prepared for use at the pending federal election from information obtained at the enumeration and has been certified by the signature(s) below as to completeness and correctness so far as is possible.

La présente constitue la liste des électeurs de la section de vote dont le numéro apparaît plus bas préparée en vue de l'élection fédérale en cours d'après les renseignements recueillis lors du recensement. Le(s) recenseur(s) y a(ont) apposé sa(leur) signature, affirmant que cette liste est aussi complète et exacte que possible.

N°			N°		
187	Legault, André (M) 780 Avenue Gatineau	J8T 4Y6	218	Mayer, Yves (M) 18 10e Avenue	J8T 5E5
188	Lemay, Michel (M) 792 Avenue Gatineau	J8T 4Y6	219	Mayer, Jannette (F) 18 10e Avenue	J8T 5E5
189	Lemay, Huguette (F) 792 Avenue Gatineau	J8T 4Y6	220	Marleau, Ludovic (M) 36 9e Avenue Ouest	J8T 6E9
190	Lacroix, Micheline (F) 15 13e Avenue	J8T 5P9	221	Marleau, Estelle (F) 36 9e Avenue Ouest	J8T 6E9
191	Lafond, Suzanne (F) 15 13e Avenue	J8T 5P9	222	Monette, Oscar (M) 28 8e Avenue	J8T 5B1
192	Lavoie, Florida (F) 17 1ère Avenue Touraine	J8T 5E6	223	Monette, Clairette (F) 28 8e Avenue	J8T 5B1
193	Lafontaine, Léo (M) 18 11e Avenue	J8T 5E7	224	Monette, Jean (M) 28 8e Avenue	J8T 5B1
194	Lafontaine, Yvette (F) 18 11e Avenue	J8T 5E7	225	Madore, Lisette (F) 16 12e Avenue	J8T 5P3
195	Lafontaine, Paul (M) 18 11e Avenue	J8T 5E7	226	Manseau, Louise (F) 36 10e Avenue	J8T 6N3
196	Lebeau, Michel (M) 22 11e Avenue	J8T 6A4	227	Mainville, Fernand (M) 32 8e Avenue	J8T 6B2
197	Lebeau, Lyne (F) 22 11e Avenue	J8T 6A4	228	Madon, Lucy (F) 39 11e Avenue Ouest	J8T 6A5
198	Lefbvre, Gilles (M) 41 11e Avenue	J8T 6N4	229	Madon, Michael (M) 39 11e Avenue Ouest	J8T 6A5
199	Lefbvre, Louise (F) 41 11e Avenue	J8T 6N4	230	Mantel, André (M) 20 8e Avenue	J8T 6B2
200	Lapensée, Lise (F) 35 10e Avenue	J8T 6A3	231	Mantel, Yvette (F) 20 8e Avenue	J8T 6B2
201	Lapensée, Gilles (M) 35 10e Avenue	J8T 6A3	232	Osmun, Stanley (M) 28 8e Avenue	J8T 5P5
202	Lamothe, Paul (M) 24 10e Avenue	J8T 6G1	233	Osmun, Jean (F) 28 8e Avenue	J8T 5P5
203	Lamothe, Rita (F) 24 10e Avenue	J8T 6G1	234	Ouellette, André (M) 30 10e Avenue Ouest	J8T 6G1
204	Lafontaine, Pauline (F) 26 9e Avenue	J8T 6E9	235	Potvin, Henriette (F) 31 12e Avenue	J8T 5G1
205	Lorrain, Gilbert (M) 18 9e Avenue	J8T 5B3	236	Parker, François (M) 32 11e Avenue	J8T 6A4
206	Lorrain, Joanne (F) 18 9e Avenue	J8T 5B3	237	Parker, Pierrette (F) 32 11e Avenue	J8T 6A4
207	Lemieux, Suxanne (F) 42 11e Avenue	J8T 6A4	238	Parker, Patrick (M) 32 11e Avenue	J8T 6A4
208	Lafontaine, Paul Emile (M) 24 9e Avenue	J8T 6E9	239	Parker, Marianne (F) 32 11e Avenue	J8T 6A4
209	Lavoie, Pierre (M) 24 9e Avenue	J8T 6E9	240	Porlier, Mejean (M) 32 10e Avenue	J8T 6G1
210	Laurier, Simard (M) 26 8e Avenue	J8T 6B2	241	Piché, Lyse (F) 23 10e Avenue	J8T 6A3
211	Morency, Madelaine (F) 25 13e Avenue	J8T 5R2	242	Philion, Fernand (F) 15 9e Avenue	J8T 5B2
212	Morency, Raymond (M) 25 13e Avenue	J8T 5R2	243	Petrin, Sylvie (F) 30 9e Avenue	J8T 6E9
213	Mathurin, Ireme (F) 28 11e Avenue	J8T 6A4	244	Petrin, Yves (M) 30 9e Avenue	J8T 6E9
214	Mathurin, Maurice (M) 28 11e Avenue	J8T 6A4	245	Potvin, Daniel (M) 29 9e Avenue	J8T 6B3
215	Madore, Paulette (F) 33 11e Avenue	J8T 6A5	246	Potvin, France (F) 29 9e Avenue	J8T 6B3
216	Madore, Richard (M) 33 11e Avenue	J8T 6A5	247	Pinon, André (M) 21 9e Avenue	J8T 6B3
217	Marenger, Gilles (M) 17 10e Avenue	J8T 5E4	248	Pinon, Suzette (F) 21 9e Avenue	J8T 6B3

RURAL/RURALE		electoral district/circonscription	URBAN/URBAINE	
N°	page	Gatineau	N°	page
233	N° 4 of/de 6	certified / certifié signature(s)-enumerator(s) / signature(s)-recenseur(s)		N° of/de
polling division / section de vote		Sylvie Paquette	polling division / section de vote	

164466

F 303 **PRELIMINARY LIST OF ELECTORS**

85M-7-79

ELECTIONS CANADA

LISTE PRÉLIMINAIRE DES ÉLECTEURS

This list of qualified electors for the polling division number as set out below was prepared for use at the pending federal election from information obtained at the enumeration and has been certified by the signature(s) below as to completeness and correctness so far as is possible.

La présente constitue la liste des électeurs de la section de vote dont le numéro apparaît plus bas préparée en vue de l'élection fédérale en cours d'après les renseignements recueillis lors du recensement. Le(s) recenseur(s) y a(ont) apposé sa(leur) signature, affirmant que cette liste est aussi complète et exacte que possible.

N°			N°		
249	Parent, Romain (M) 22 9e Avenue	J8T 6E9	280	Séguin, André (M) 15 11e avenue Ouest	J8T 5E6
250	Parent, Micheline (F) 22 9e Avenue	J8T 6E9	281	Seguin, Bernard (M) 15 11e Avenue Ouest	J8T 5E6
251	Paris, Maurice (M) 21 8e Avenue	J8T 6J3	282	St-Amour, Louise (F) 37 11e Avenue	J8T 6N4
252	Parent, Michel (M) 556 Avenue Gatineau	J8T 4Y6	283	Stevenson, Liliane (F) 37 10e Avenue	J8T 6A3
253	Picard, Lyne (F) 49 11e Avenue Ouest	J8T 6N4	284	St-Jean, Chenri (M) 33 10e Avenue	J8T 6A3
254	Parent, Emile (M) 24 12e Avenue	J8T 5S1	285	St-Jean, Aldéa (F) 33 10e Avenue	J8T 6A3
255	Parent, Gisèle (F) 24 12e Avenue	J8T 5S1	286	Sylvestre, Simone (F) 23 8e Avenue	J8T 6J3
256	Parent, Jacques (M) 34 8e Avenue	J8T 6B2	287	Sylvestre, Jacques (M) 23 8e Avenue	J8T 6J3
257	Pinon, Léa (F) 24 8e Avenue	J8T 6B2	288	Sylvestre, Robert (M) 25 8e Avenue	J8T 6J3
258	Pinon, Paul (M) 24 8e Avenue	J8T 6B2	289	Sylvestre, Lucile (F) 25 8e Avenue	J8T 6J3
259	Robitaille, Jocelyn (M) 30 13e Avenue	J8T 5R1	290	Sylvestre, François (M) 25 8e Avenue	J8T 6J3
260	Robitaille, Denise (F) 30 13e Avenue	J8T 5R1	291	Sylvestre, Alphonse (M) 19 8e Avenue	J8T 5A9
261	Rose, Paul (M) 34 13e Avenue	J8T 5R1	292	Strebe, Théodore (M) 524 Avenue Gatineau	J8T 4Y6
262	Rose, Pauline (F) 34 13e Avenue	J8T 5R1	293	Sylvestre, Simone (F) 19 8e Avenue	J8T 5A9
263	Rose, Richard (M) 34 13e Avenue	J8T 5R1	294	Strebe, Earla (F) 524 Avenue Gatineau	J8T 4Y6
264	Renault, Jeannine (F) 32 12e Avenue	J8T 5S2	295	Strebe, Jeanet (F) 524 Avenue Gatineau	J8T 4Y6
265	Renault, Yvon (M) 20 9e Avenue	J8T 5B3	296	Strebe, Bert (M) 524 Avenue Gatineau	J8T 4Y6
266	Renault, Shirley (F) 20 9e Avenue	J8T 5B3	297	Soulaire, Marcel (M) 29 11e Avenue	J8T 5E6
267	Robichaud, Eddard (M) 19 9e Avenue	J8T 6B3	298	Soulaire, Madelaine (F) 29 11e Avenue	J8T 5E6
268	Robichaud, Francine (F) 19 9e Avenue	J8T 6B3	299	Séguin, Pierre (M) 32 13e Avenue Ouest	J8T 5R1
269	Rocheleau, Cyril (F) 474 Avenue Gatineau	J8T 4Y6	300	Smith, Christine (F) 17 8e Avenue	J8T 5A9
270	Rocheleau, Lyne (F) 474 Avenue Gatineau	J8T 4Y6	301	Séguin, Michel (M) 42 11e Avenue	J8T 6A4
271	Rocheleau, Marie (F) 474 Avenue Gatineau	J8T 4Y6	302	Turcotte, Paul-André (M) 39 12e Avenue	J8T 5S1
272	Roy, Gerald (M) 17 13e Avenue	J8T 5P9	303	Turcotte, Henriette (F) 39 12e Avenue	J8T 5S1
273	Racine, Pierre (M) 49 11e Avenue Ouest	J8T 6N4	304	Tremblay, Jacques (M) 33 12e Avenue	J8T 5S1
274	Rioux, Marthe (F) 28 10e Avenue	J8T 6G1	305	Turcotte, Hilaire (M) 33 9e Avenue	J8T 6B3
275	Rioux, Lorette (F) 28 10e Avenue	J8T 6G1	306	Turcotte, Lise (F) 33 9e Avenue	J8T 6B3
276	Racette, Alcide (M) 20 10e Avenue	J8T 6G1	307	Tomaro, Pierre, (M) 18 12e Avenue	J8T 5P3
277	Racette, Françoise (F) 20 10e Avenue	J8T 6G1	308	Telmosse, Monique (F) 25 10e Avenue	J8T 5S1
278	Sauvé, Rogat (M) 30 12e Avenue	J8T 5S2	309	Vézina, François (M) 740 Avenue Gatineau	J8T 4Y6
279	Sauvé, Yvette (F) 30 12e Avenue	J8T 5S2	310	Vézina, Carole (F) 740 Avenue Gatineau	J8T 4Y6

RURAL/RURALE		electoral district/circonscription	URBAN/URBAINE	
N° 233	page N° 5 of/de 6	GATINEAU	N°	page N° of/de
polling division section de vote		certified certifié signature(s)-enumerator(s) / signature(s)-recenseur(s) Sylvie Paquette		polling division section de vote

F 303 **PRELIMINARY LIST OF ELECTORS**

8 5M-7-79

ELECTIONS CANADA

164467

LISTE PRÉLIMINAIRE DES ÉLECTEURS

This list of qualified electors for the polling division number as set out below was prepared for use at the pending federal election from information obtained at the enumeration and has been certified by the signature(s) below as to completeness and correctness so far as is possible.

La présente constitue la liste des électeurs de la section de vote dont le numéro apparaît plus bas préparée en vue de l'élection fédérale en cours d'après les renseignements recueillis lors du recensement. Le(s) recenseur(s) y a(ont) apposé sa(leur) signature, affirmant que cette liste est aussi complète et exacte que possible.

N°			N°	
311	Villeneuve, Pierre (M) 27 11e Avenue	J8T 6A5		
312	Villeneuve, Lorraine (F) 27 11e Avenue	J8T 6A5		
313	Voyer, Murielle (F) 54 11e Avenue	J8T 6A4		
314	Voyer, Bernard (M) 54 11e Avenue	J8T 6A4		
315	Villeneuve, Gilles (M) 33 8e Avenue	J8T 6J3		
316	Villeneuve, Suzanne (F) 33 8e Avenue	J8T 6J3		
317	Wittstock, Shirley (F) 23 13e Avenue	J8T 5R2		
318	Young, Louise (F) 32 13e Avenue Ouest	J8T 5R1		

RURAL/RURALE		electoral district/circonscription	URBAN/URBAINE	
N°	page	GATINEAU	N°	page
233	N° 6 of/de 6	certified signature(s)-enumerator(s) / signature(s)-recenseur(s) certifié Sylvie Paquette		N° of/de
polling division section de vote			polling division section de vote	

F 303 **PRELIMINARY LIST OF ELECTORS**

ELECTIONS CANADA

LISTE PRÉLIMINAIRE DES ÉLECTEURS

164468

85M-7-79

This list of qualified electors for the polling division number as set out below was prepared for use at the pending federal election from information obtained at the enumeration and has been certified by the signature(s) below as to completeness and correctness so far as is possible.

La présente constitue la liste des électeurs de la section de vote dont le numéro apparaît plus bas préparée en vue de l'élection fédérale en cours d'après les renseignements recueillis lors du recensement. Le(s) recenseur(s) y a(ont) apposé sa(leur) signature, affirmant que cette liste est aussi complète et exacte que possible.

N°			N°		
I	Akeson, Stanley (M) RR2 St-Thomas	J8P6H8	32	Courville, Gilles (M) Casier Postale 254	J8P6G3
2	Brousseau, Ronald (M) RR2 St-Thomas	J8P6H8	33	Charette, Noël (M) RR2 St-Thomas	J8P6H8
3	Brousseau, Kimberley (F) RR2 St-Thomas	J8P6H8	34	Charette, Agathe (F) RR2 St-Thomas	J8P6H8
4	Bourguon, Yvonne (F) RR2 St-Thomas	J8P6H8	35	Charette, Marc (M) RR2 St-Thomas	J8P6H8
5	Bourguignon, Gilles (M) RR2 St-Thomas	J8P6H8	36	Charette, Monique (F) RR2 St-Thomas	J8P6H8
6	Bourguignon, Lucie (F) RR2 St-Thomas	J8P6H8	37	Cloutier, André (M) RR2 St-Thomas	J8P6H8
7	Behlau, Harry (M) RR2 Rang 4	J8P6H8	38	Cloutier, Lise (F) RR2 St-Thomas	J8P6H8
8	Bélanger, Lyne (F) RR2 Rang 4	J8P6H8	39	Charbonneau, Guy (M) RR2 St-Thomas	J8P6H8
9	Barrette, Bertrand (M) I344 boul. Labrosse	J8P6H8	40	Charbonneau, Monique (F) RR2 St-Thomas	J8P6H8
IO	Barrette, Marie-Paule (F) I344 boul. Labrosse	J8P6H8	4I	Charbonneau, Serge (M) RR2 St-Thomas	J8P6H8
II	Beaudoin, Françoise (F) I374 boul. Labrosse	J8P6H8	42	Charette, Pierre (M) RR2 Rang 4	J8P6H8
I2	Beaudoin, Conrad (M) I374 boul. Labrosse	J8P6H8	43	Charette, Léon (M) RR2 Rang 4	J8P6H8
I3	Bélec, Omer (M) I452 boul. Labrosse	J8P6H8	44	Charette, Thérèse (F) RR2 Rang 4	J8P6H8
I4	Bélec, Thérèse (F) I452 boul. Labrosse	J8P6H8	45	Charette, Delphis (M) RR2 Rang 4	J8P6H8
I5	Bérriault, Bruno (M) I464 boul. Labrosse	J8P6H8	46	Charbonneau, Yvon (M) RR2 Rang 4	J8P6H8
I6	Brazeau, Denis (M) RR2 St-Thomas	J8P6H8	47	Cloutier, Fernande (F) RR2 Rang 4	J8P6H8
I7	Brazeau, Robert (M) RR2 St-Thomas	J8P6H8	48	Cyr, Jean-Pierre (M) I290 boul. Labrosse	J8P6H8
I8	Brazeau, Linda (F) RR2 St-Thomas	J8P6H8	49	Cyr, Lucille (F) I290 boul. Labrosse	J8P6H8
I9	Bélisle, Floriant (M) RR2 St-Thomas	J8P6H8	50	Charette, Yvon (M) I308 boul. Labrosse	J8P6H8
2o	Bourk, Robert (M) RR2 St-Thomas	J8P6H8	5I	Charette, Lucie (F) I308 boul. Labrosse	J8P6H8
2I	Blanchette, Claudette (F) RR2 Rang 5	J8P6H8	52	Cousineau, Suzanne (F) I440 boul. Labrosse	J8P6H8
22	Blanchette, Georges (M) RR2 Rang 5	J8P6H8	53	Cousineau, Jacques (M) I440 boul. Labrosse	J8P6H8
23	Beaupré, Anne (F) RR2 Rang 5	J8P6H8	54	Cousineau, Lise (F) RR2 St-Thomas	J8P6H8
24	Beaupré, Camille (M) RR2 Rang 5	J8P6H8	55	Cousineau, André (M) RR2 St-Thomas	J8P6H8
25	Beausoleil, Georgette (F) RR2 Rang 5	J8P6H8	56	Charette, Christine (F) RR2 St-Thomas	J8P6H8
26	Charette, Paul (M) RR2 St-Thomas	J8P6H8	57	Charette, Delphis (M) RR2 St-Thomas	J8P6H8
27	Charette, Narcisse (M) RR2 St-Thomas	J8P6H8	58	Charette, Fernande (F) RR2 St-Thomas	J8P6H8
28	Charette, Monique (F) RR2 St-Thomas	J8P6H8	59	Charette, Rolande (F) RR2 St-Thomas	J8P6H8
29	Charette Hugues (M) RR2 St-Thomas	J8P6H8	60	Charette, Jean-Paul (M) RR2 St-Thomas	J8P6H8
30	Charette, Paule (F) RR2 St-Thomas	J8P6H8	6I	Charette, Normand (M) RR2 St-Thomas	J8P6H8
3I	Courville, Gilles (M) Casier Postale 254	J8P6G3	62	Charette, Jean-Pierre (M) RR2 St-Thomas	J8P6H8

RURAL/RURALE			electoral district/circonscription	URBAN/URBAINE	
N°	page		GATINEAU	N°	page
234	N° I	of/de 4	certified / certifié signature(s)-enumerator(s) / signature(s)-recenseur(s) Paule Charette		N° of/de
polling division / section de vote				polling division / section de vote	

F 303 **PRELIMINARY LIST OF ELECTORS**

8 5M-7-79

ELECTIONS CANADA

164469

LISTE PRÉLIMINAIRE DES ÉLECTEURS

This list of qualified electors for the polling division number as set out below was prepared for use at the pending federal election from information obtained at the enumeration and has been certified by the signature(s) below as to completeness and correctness so far as is possible.

La présente constitue la liste des électeurs de la section de vote dont le numéro apparaît plus bas préparée en vue de l'élection fédérale en cours d'après les renseignements recueillis lors du recensement. Le(s) recenseur(s) y a(ont) apposé sa(leur) signature, affirmant que cette liste est aussi complète et exacte que possible.

N°			N°		
63	Charette, Yves (M))		94	Goulet, Steeve (M)	
	RR2 St-Thomas	J8P6H8		RR2 St-Thomas	J8P6H8
64	Charette, Lyne (F)		95	Hebert, Normand (M)	
	RR2 St-Thomas	J8P6H8		I356 boul. Labrosse	J8P6H8
65	Connely, Kenneth (M)		96	Hébert, Réjeanne (F)	
	RR2 St-Thomas	J8P6H8		I356 boul. Labrosse	J8P6H8
66	Connely, Louise (F)		97	Henrie, Christine (F)	
	RR2 St-Thomas	J8P6H8		RR2 Rang 5	J8P6H8
67	Cardinal, Ginette (F)		98	Larocque, Michel (M)	
	RR2 St-Thomas	J8P6H8		RR2 St-Thomas	J8P6H8
68	Charette, François (M)		99	Larocque, Liliane (F)	
	RR2 St-Thomas	J8P6H8		RR2 St-Thomas	J8P6H8
69	Charette, Lionel (M)		I00	Larose, Pierre (M)	
	RR2 Rang 5	J8P6H8		RR2 St-Thomas	J8P6H8
70	Charette, Cécile (F)		I0I	Larose, Danielle (F)	
	RR2 Rang 5	J8P6H8		RR2 St-Thomas	J8P6H8
7I	Charette, Félix (M)		I02	Labelle, Ghislaine (F)	
	RR2 St-Thomas	J8P6H8		RR2 Rang 4	J8P6H8
72	Charette, Huguette (F)		I03	Labelle, Gérald (M)	
	RR2 St-Thomas	J8P6H8		RR2 Rang 4	J8P6H8
73	Charette, Pierre (M)		I04	Lepage, Pauline (F)	
	RR2 St-Thomas	J8P6H8		RR2 Rang 4	J8P6H8
74	Charette, Denis (M)		I05	Lepage, Jacques (M)	
	RR2 St-Thomas	J8P6H8		RR2 Rang 4	J8P6H8
75	Charette, Ciane (F)		I06	Lavigne, Thérèse (F)	
	RR2 St-Thomas	J8P6H8		I296 boul. Labrosse	J8P6H8
76	Désormeaux, Joanne (F)		I07	Lavigne, Sylvio (M)	
	Casier Postale 42I	J8P7AI		I296 boul. Labrosse	J8P6H8
77	Désormeaux, Claude (M)		I08	Lavigne, Michel (M)	
	Casier Postale 42I	J8P7AI		I296 boul. Labrosse	J8P6H8
78	Dubien, Normand (M)		I09	Lavigne, France (F)	
	Casier Postale 430	J8P7AI		I296 boul. Labrosse	J8P6H8
79	Delaire, Diane (F)		II0	Lance, Pierrette (F)	
	RR2 St-Thomas	J8P6H8		RR2 St-Thomas	J8P6H8
80	Demers, Michel (M)		III	Lance, Hermas (M)	
	RR2 Rang 4	J8P6H8		RR2 St-Thomas	J8P6H8
8I	Demers, Diane (F)		II2	Léveillée, Céline (F)	
	RR2 Rang 4	J8P6H8		RR2 St-Thomas	J8P6H8
82	Emery, Julie (F)		II3	Ladouceur, Pierrette (F)	
	RR2 Rang 4	J8P6H8		RR2 St-Thomas	J8P6H8
83	Emery, Marc (M)		II4	Ladouceur, Réal (M)	
	RR2 Rang 4	J8P6H8		RR2 St-Thomas	J8P6H8
84	Emery, Ronald (M)		II5	Lemieux, Michel (M)	
	RR2 Rang 4	J8P6H8		RR2 Rang 5	J8P6H8
85	Emery, Ghislaine (F)		II6	Lemieux, Gaston (M)	
	RR2 Rang 4	J8P6H8		RR2 Rang 5	J8P6H8
86	Florent, Gilles (M)		II7	Lemieux, Rénald (M)	
	Casier Postale 38I	J8P6T9		RR2 Rang 5	J8P6H8
87	Florent, Louise (F)		II8	Leblanc, Richard (M)	
	Casier Postale 38I	J8P6T9		Casier Postale 24I	J8P6T3
88	Gauvreau, Gabrielle (F)		II9	Leblanc, Réjeanne (F)	
	RR2 St-Thomas	J8P6H8		Casier Postale 24I	J8P6T3
89	Gendron, Jean-Marc (M)		I20	Laprade, Réjean (M)	
	RR2 St-Thomas	J8P6H8		RR2 Rang 4	J8P6H8
90	Gratton, Gilles (M)		I2I	Lukaszczyk, Jean (M)	
	RR2 Rang 4	J8P6H8		I4I6 boul. Labrosse	J8P6H8
9I	Gratton, Danielle (F)		I22	Lukaszczyk, Michelle (F)	
	RR2 Rang 4	J8P6H8		I4I6 boul. Labrosse	J8P6H8
92	Gour, Daniel (M)		I23	McKenzie, Sylvie (F)	
	RR2 Rang 4	J8P6H8		RR2 St-Thomas	J8P6H8
93	Gauthier, Bernard (M)		I24	McKenzie, Guy (M)	
	RR2 St-Thomas	J8P6H8		RR2 St-Thomas	J8P6H8

RURAL/RURALE		electoral district/circonscription	URBAN/URBAINE	
N° 234	page N° 2 of/de 4	GATINEAU	N°	page N° of/de
polling division section de vote		certified / certifié signature(s)-enumerator(s) / signature(s)-recenseur(s) Paule Charette		polling division section de vote

164470

F 303 **PRELIMINARY LIST OF ELECTORS**

ELECTIONS CANADA

LISTE PRÉLIMINAIRE DES ÉLECTEURS

85M-7-79

This list of qualified electors for the polling division number as set out below was prepared for use at the pending federal election from information obtained at the enumeration and has been certified by the signature(s) below as to completeness and correctness so far as is possible.

La présente constitue la liste des électeurs de la section de vote dont le numéro apparaît plus bas préparée en vue de l'élection fédérale en cours d'après les renseignements recueillis lors du recensement. Le(s) recenseur(s) y a(ont) apposé sa(leur) signature, affirmant que cette liste est aussi complète et exacte que possible.

N°			N°		
I25	McKinnon, Lucie (F) RR2 St-Thomas	J8P6H8	I56	Nadon, Pierre (M) RR2 Rang 5	J8P6H8
I26	Martel, Marielle (F) RR2 St-Thomas	J8P6H8	I57	Nadon, Rita (F) RR2 Rang 5	J8P6H8
I27	Marenger, Roland(M) RR2 St-Thomas	J8P6H8	I58	Nadon, Robert (M) RR2 Rang 5	J8P6H8
I28	Marenger, Diane (F) RR2 St-Thomas	J8P6H8	I59	Nadon, Colette (F) RR2 Rang 5	J8P6H8
I29	Marenger, Irène (F) RR2 St-Thomas	J8P6H8	I60	Nadon, Luc (M) RR2 Rang 5	J8P6H8
I30	Montgomery, Michel (M) RR2 St-Thomas	J8P6H8	I6I	Olivier, Charlotte (F) RR2 St-Thomas	J8P6H8
I3I	Madore, Marcel (M) RR2 St-Thomas	J8P6H8	I62	Poupart, Denis-Claude (M) RR2 Rang 4	J8P6H8
I32	Madore, Rita (F) RR2 St-Thomas	J8P6H8	I63	Poupart, Colette (F) RR2 Rang 4	J8P6H8
I33	Manseau, Ginette (F) RR2 Rang 4	J8P6H8	I64	Pearson Thérèse-Irène (F) RR2 Rang 4	J8P6H8
I34	Manseau, Fernand (M) RR2 Rang 4	J8P6H8	I65	Paré, Marcel (M) RR2 St-Thomas	J8P6H8
I35	Mongeon, Monique (F) RR2 Rang 4	J8P6H8	I66	Paré, Lorette (F) RR2 St-Thomas	J8P6H8
I36	Mongeon, Guy (M) RR2 Rang 4	J8P6H8	I67	Paré, Agathe (F) RR2 St-Thomas	J8P6H8
I37	Mayer, Sylvain (M) RR2 Rang 4	J8P6H8	I68	Paré, Dominique (F) RR2 St-Thomas	J8P6H8
I38	Massé, Suzanne (F) Casier Postale 430	J8P7AI	I69	Paré, Clément (M) RR2 St-Thomas	J8P6H8
I39	Marenger, Gilles (M) I272 boul. Labrosse	J8P6H8	I70	Prud'homme, Kenneth (M) RR2 Rang 5	J8P6H8
I40	Marenger, Ghislaine (F) I272 boul. Labrosse	J8P6H8	I7I	Prud'homme, Clare (F) RR2 Rang 5	J8P6H8
I4I	Mongeon, Marquise (F) I398 boul. Labrosse	J8P6H8	I72	Pilon, Yvon (M) RR2 Rang 5	J8P6H8
I42	Mongeon, André (M) I398 boul. Labrosse	J8P6H8	I73	Pilon, Irma (F) RR2 Rang 5	J8P6H8
I43	Marenger, Bernard (M) I464 boul. Labrosse	J8P6H8	I74	Pilon, Marc (M) RR2 Rang 5	J8P6H8
I44	Marenger, Rolande (F) I464 boul. Labrosse	J8P6H8	I75	Pilon, Paul (M) RR2 Rang 5	J8P6H8
I45	Maisonneuve, Doris (F) RR2 St-Thomas	J8P6H8	I76	Pilon, Eugène (M) RR2 St-Thomas	J8P6H8
I46	Maisonneuve, Angus (M) RR2 St-Thomas	J8P6H8	I77	Pommainville, Anne (F) RR2 St-Thomas	J8P6H8
I47	Maisonneuve, Lynne (F) RR2 St-Thomas	J8P6H8	I78	Potvin, Alain (M) RR2 Rang 4	J8P6H8
I48	Maisonneuve, Angus (M) RR2 St-Thomas	J8P6H8	I79	Poulin, Marie-Thérèse (F) RR2 Rang 4	J8P6H8
I49	Murphy, William A. (M) RR2 Rang 5	J8P6H8	I80	Rainville, Lucien (M) RR2 St-Thomas	J8P6H8
I50	Murphy, Geraldine (F) RR2 Rang 5	J8P6H8	I8I	Rainville, Madeleine (F) RR2 St-Thomas	J8P6H8
I5I	Murphy, Robby (M) RR2 Rang 5	J8P6H8	I82	Racicot, Jean-Emile (M) RR2 St-Thomas	J8P6H8
I52	Murphy, Randy (M) RR2 Rang 5	J8P6H8	I83	Racicot, Jacqueline (F) RR2 St-Thomas	J8P6H8
I53	Neveu, Pierrette (F) Casier Postale 4I3	J8P6T9	I84	Ricard, Ronald (M) I308 boul. Labrosse	J8P6H8
I54	Neveu, Yvon (M) Casier Postale 4I3	J8P6T9	I85	Ryan, Marguerite (F) RR2 St-Thomas	J8P6H8
I55	Nadon, Claire (F) RR2 Rang 5	J8P6H8	I86	Ryan, Georges (M) RR2 St-Thomas	J8P6H8

RURAL/RURALE

N° 234 | page N° 3 of/de 4

polling division / section de vote

electoral district/circonscription: GATINEAU

certified / certifié — signature(s)-enumerator(s) / signature(s)-recenseur(s): Paule Ardelle

URBAN/URBAINE

N° | page N° of/de

polling division / section de vote

F 303 **PRELIMINARY LIST OF ELECTORS**

8 5M-7-79

ELECTIONS CANADA

164471

LISTE PRÉLIMINAIRE DES ÉLECTEURS

This list of qualified electors for the polling division number as set out below was prepared for use at the pending federal election from information obtained at the enumeration and has been certified by the signature(s) below as to completeness and correctness so far as is possible.

La présente constitue la liste des électeurs de la section de vote dont le numéro apparaît plus bas préparée en vue de l'élection fédérale en cours d'après les renseignements recueillis lors du recensement. Le(s) recenseur(s) y a(ont) apposé sa(leur) signature, affirmant que cette liste est aussi complète et exacte que possible.

N°		
I87	Rodier, André (M) RR2 St-Thomas	J8P6H8
I88	Régimbald, Ghislaine (F) RR2 Rang 5	J8P6H8
I89	Régimbald, Michel (M) RR2 Rang 5	J8P6H8
I90	Sabourin, Lucien (M) RR2 St-Thomas	J8P6H8
I91	Sabourin, Colette (F) RR2 St-Thomas	J8P6H8
I92	Sabourin, Robert (M) RR2 St-Thomas	J8P6H8
I93	Sabourin, Thérèse (F) RR2 St-Thomas	J8P6H8
I94	Sabourin, Armand (M) RR2 St-Thomas	J8P6H8
I95	St-Denis Rodier, Nicole (F) RR2 St-Thomas	J8P6H8
I96	Sabourin, Rosa (F) RR2 St-Thomas	J8P6H8
I97	Sabourin, Denis (M) RR2 St-Thomas	J8P6H8
I98	Sabourin, Marcel (M) RR2 St-Thomas	J8P6H8
I99	Sabourin, Rémi (M) RR2 St-Thomas	J8P6H8
200	Scantland, Carole (F) RR2 Rang 4	J8P6H8
201	Thérien, Gilles (M) RR2 St-Thomas	J8P6H8
202	Thérien, Marie-Ange (F) RR2 St-Thomas	J8P6H8
203	Thérien, Manon (F) RR2 St-Thomas	J8P6H8
204	Thérien, Luc (M) RR2 St-Thomas	J8P6H8
205	Tremblay, Marie-Marthe (F) RR2 Rang 4	J8P6H8
206	Tremblay, André (M) RR2 Rang 4	J8P6H8
207	Turgeon, Claude (M) RR2 Rang 5	J8P6H8
208	Viau, Alban (M) RR2 Rang 4	J8P6H8
209	Viau, Colette (F) RR2 Rang 4	J8P6H8
210	Vaive, Jean-Guy (M) RR2 St-Thomas	J8P6H8
211	Villeneuve, Joanne (F) RR2 St-Thomas	J8P6H8
212	Vézina, Jacques (M) RR2 St-Thomas	J8P6H8
213	Vézina, Lilianne (F) RR2 St-Thomas	J8P6H8
214	Vézina, Roland (M) RR2 St-Thomas	J8P6H8
215	Vézina, Jacinthe (F) RR2 St-Thomas	J8P6H8
216	Valiquette, Gaston (M) RR2 Rang 5	J8P6H8
217	Valiquette, Germaine (F) RR2 Rang 5	J8P6H8
218	Valiquette, Constant (M) RR2 Rang 5	J8P6H8
219	Wells, Christine (F) 1464 boul. Labrosse	J8P6H8

RURAL/RURALE		electoral district/circonscription	URBAN/URBAINE
N° 234	page N° 4 of/de 4	GATINEAU	N° page N° of/de
polling division section de vote		certified certifié signature(s)-enumerator(s) / signature(s)-recenseur(s) Paule Charette	polling division section de vote

164472

F 303 **PRELIMINARY LIST OF ELECTORS**

ELECTIONS CANADA

LISTE PRÉLIMINAIRE DES ÉLECTEURS

8.5M-7-79

This list of qualified electors for the polling division number as set out below was prepared for use at the pending federal election from information obtained at the enumeration and has been certified by the signature(s) below as to completeness and correctness so far as is possible.

La présente constitue la liste des électeurs de la section de vote dont le numéro apparaît plus bas préparée en vue de l'élection fédérale en cours d'après les renseignements recueillis lors du recensement. Le(s) recenseur(s) y a(ont) apposé sa(leur) signature, affirmant que cette liste est aussi complète et exacte que possible.

N°				
		Daniel		
1	Ash,Gilles(M)	1397	J8P	6H7
2	Ash,Colette,(M)	1397		
		Clzcar		
3	Albert,Jean-Marc(M)	1447	J8P	6H8
		Ch.Forgaty		
4	Auger,Laurent(M)	R.R.2	J0X	2R0
5	Albert,Monique(F)	R.R.2		
		Gilles		
6	Bédard,Gérald(M)	1291	J8P	6H8
7	Bédard,Carmen(F)	1291		
8	Bédard,Guy(M)	1291		
9	Bédard,Alain(M)	1291		
		Daniel		
10	Bergeron,Yvon(M)	1344	J8P	6H8
11	Bergeron,Hermance(F)	1344		
12	Boucher,Micheline(F)	1320		
13	Boucher,Jacqueline(F)	1320		
		Rolland		
14	Brassard,Louis(M)	1386	J8P	6H8
15	Brassard,Denise(F)	1386		
16	Boucher,Léonard(M)	1403		
17	Boucher,Claire(F)	1403		
		Arthur		
18	Boucher Adrien(M)	RR2	J8P	6H8
19	Boucher,Gisèle(F)	RR2		
20	Boucher,Pierre(M)	RR2		
21	Boucher,Charles(M)	RR2		
22	Boucher,Francine(F)	RR2		
		Arvida		
23	Bertrand,Sylva(M)	CP 194	J8P	6H8
24	Bertrand,Berthe(F)	CP 194		
		Ch.Forgaty		
25	Brizard,François(M)		J8P	6H8
26	Brizard,Suzanne(F)			
27	Bourgeois,Ubald(M)			
28	Bourgeois,Thérèse(F)			
29	Bélanger,Jean-Marc(M)			
30	Bélanger,Danielle(F)			
31	Beaudoin,Pierre(M)		J8P	2R0
32	Beaudin,Dianne(F)			
33	Beaudin,Marguerite(F)			
34	Beaudin,Jean-Claude(M)			
35	Burns,Christy(M)			
36	Burns,Noella(F)			
37	Boulanger,Lorraine(F)	RR2	Perkin	
38	Boulanger,Gilles(M)	RR2		
39	Belisle,François(M)	RR2		
40	Belisle,Joceline(F)	RR2		
41	Belisle,Jonhson(M)	RR2		
42	Brunet,Gaetan(M)	RR2		
43	Brunet,Denise(F)	RR2		
44	Brunet,Nicole(F)	RR2		
45	Beauvais,Chantal(F)	RR2		
46	Bourbonnais,Gilles(M)	RR2		
47	Bourbonnais,Daniel(M)	RR2		
48	Bourbonnais,Raymonde(F)	RR2		
49	Boucher,Linda(F)	RR2		
		Ch. Du Rang 6		
50	Bélanger,Robert(M)	J0X	2R0	
51	Bélanger,Lise(F)			
52	Bélanger,Pierre(M)			
53	Bélanger,Sylvain(M)			

N°				
		Ch.du Rang 6		
54	Bélanger,Lorraine(F)			
55	Béland,Richard(M)			
56	Béland,Joanne(F)			
57	Bokovoy,George(M)			
58	Bokovoy,Patricia(F)			
		Rolland		
59	Boucher,Christine(F)	1403		
		Gilles		
60	Couvillon,André(M)	1264		
61	Couvillon,Denise(F)	1264		
62	Chauret,Marcel(M)	1279		
63	Chauret,Monique(F)	1279		
		Daniel		
64	Chaurette,Marcel(M)	1283		
65	Chaurette,Marie-Laure(F)	1283		
		Rolland		
66	Chaurette,Luc(M)	1407		
67	Chaurette,Ginette(F)	1407		
68	Cava,MIchel(M)	1415		
69	Cava,Rejeanne(F)	1415		
		Arthur		
70	Charbonneau,Paul(M)	1501	RR2	
71	Charbonneau,Marguerite(F)			
72	Cardinal,Serge(M)	RR2		
73	Cardinal,Suzanne(F)	RR2		
		Ch.Forgaty		
74	Cloutier,Daniel(M)			
75	Cardinal,Pierre(M)			
76	Cardinal,Carole(F)			
77	Chateauvert,Dianne(F)			
78	Chateauvert,Gilles(M)			
79	Clément,Ginette(F)			
80	Charbonneau,René(M)		J0X	2R0
81	Charbonneau,Elizabeth(F)			
82	Charron,Gilles(M)			
83	Charron,Edna(F)			
84	Coté,Pierre(M)			
85	Casey,Raymond(M)			
86	Casey,Germaine(F)			
87	Casey,Joseph(M)			
88	Casey,Gilles(M)			
89	Casey,Donald(M)			
90	Casey,Hélène(F)			
91	Casey,Robert(M)			
92	Charron,Gilles(M)			
93	Charron,Edna(F)			
94	Collins,Floyd(M)			
95	Collins,Lorraine(F)			
96	Charette,Roger(M)			
97	Charette,Marianne(F)			
98	Carle,Guy(M)			
99	Carle,Andrée(F)			
100	Charette,Jules(M)			
101	Clouatre,Roger(M)			
		Ch. du Rang 6		
102	Charron,G.P.(M)			
103	Coté,Monique(F)			
104	Charette,Laurier(M)			
105	Charette,Marguerite(F)			
106	Cardinal,Jacques(M)		J8P	6H8
107	Charbonneau,Line(F)			

RURAL/RURALE			electoral district/circonscription	URBAN/URBAINE		
N°	page		Gatineau	N°	page	
	N°	of/de		235	N° 1	of/de 4
polling division section de vote			certified signature(s)-enumerator(s) / signature(s)-recenseur(s) certifié	polling division section de vote		

F 303 **PRELIMINARY LIST OF ELECTORS**

8.5M-7-79*

ELECTIONS CANADA

164473

LISTE PRÉLIMINAIRE DES ÉLECTEURS

This list of qualified electors for the polling division number as set out below was prepared for use at the pending federal election from information obtained at the enumeration and has been certified by the signature(s) below as to completeness and correctness so far as is possible.

La présente constitue la liste des électeurs de la section de vote dont le numéro apparaît plus bas préparée en vue de l'élection fédérale en cours d'après les renseignements recueillis lors du recensement. Le(s) recenseur(s) y a(ont) apposé sa(leur) signature, affirmant que cette liste est aussi complète et exacte que possible.

N°			N°		
		Daniel			Ch.Forgaty
108	Doyon,Lise(F)	1458 J8P 6H8	155	Gunville,Francine(F)	
		Elzear	156	Gauthier,Alain(M)	
109	De Carutelle,Daniel(M)		157	Gauthier,Pierrette(F)	
110	De Carufelle,Raymonde(F)		158	Gauthier,Donald(M)	
		Gilles	159	Gauthier,Hélène(F)	
111	Desormeaux,Richard(M)	1279	160	Gagnon,Florianne(F)	
112	Desormeaux,Micheline(F)	1279	161	Gagnon,Emile(M)	
		Daniel			Gilles
113	Deselliers,Marc(M)	1355	162	Halashy,Michel	1255 J8P 6H8
		Boldeau	163	Halashy,Denise(F)	1255
114	Dionne,Willard(M)	1349			Rolland
115	Dionne,Suzanne(F)	1349	164	Hammond,Yvon(M)	1436
		Arthur	165	Hammond,Dianne(F)	1436
116	Demoors,Denis(M)				RR2 Rang 6
117	Durham,Gary(M)		166	Hall,Edgar(M)	
		Ch,Forgaty	167	Hall,Irene(F)	
118	Desjardins,Bernard(M)	J0X 2R0	168	Hall,Diane(F)	
119	Dubuc,Lucien(M)		169	Hall,Helene(F)	
120	Dubuc,Jeannine(F)		170	Hall,Linda(F)	
121	Desormeau,Michel(M)		171	Hall,Donald(M)	
122	Desormeau,Dianne(F)		172	Hall,Roy(M)	
123	Duciaume,Jacques(M)				Rolland
124	Duciaume,Dianne(F)		173	Jolicoeur,Louise(F)	1439
		Ch.du Rang6			Ch.Forgaty
125	Demers,Lorraine(F)		174	Jatcobi,Mary(F)	
		Rolland			Ch.Rang 6
126	Ferrelra,Louis(M)	1375 J8P 6H8	175	Jacques,Michel(M)	
127	Ferreira, Linda(F)	1375			Daniel
128	Fortier,Michel(M)	1390	176	Lafontaine,Conrad(M)	1458
		Elzear			Elzear
129	Godin,Giselaine(F)	1313	177	Larocques,Jacques(M)	
130	Godin,Hector(M)	1313	178	Larocques,Suzanne(F)	
131	Godrad,Jean-Marie(M)	1344	179	Lafontaine,Lucien(M)	
132	Godard,Lorraine(F)	1344	180	Lafontaine,Alexina(F)	
		Gilles			Gilles
133	Giroux,Marcel(M)	1335	181	Labelle,Murielle(F)	1463
134	Giroux,Bertha(F)	1335	182	Lapointe,Michel(M)	1283 J8P 6J1
135	Giroux,Daniel(M)	1335	183	Lapointe,Jocelyne(F)	1283
136	Giroux,Gérald(M)	1335	184	Lapointe,Manon(F)	1283
		Irene	185	Lafontaine,Edouard(M)	1299
137	Gagné,Robert(M)	500	186	Lafontaine,Louise(F)	1299
138	Gagné,Lorraine(F)	500	187	Lamarche,Louise(F)	1298
139	Gomon,Jean-Guy(M)	492	188	Landry,Gratien(M)	1328
140	Gagné,Sylvie(F)	500	189	Lecuyer,Louis(M)	1343
141	Gagné,Julie(F)	500	190	Lecuyer,Sylvie(F)	1343
142	Gagné,Ginette(F)	516			
143	Gagné,Jean-Jacques(M)	516			Daniel
		Rolland	191	Leblanc,Denise(F)	1356 J8P 6H8
144	Gauthier,Donat(M)	1436			Rolland
145	Gravel,Daniel(M)	1440	192	Lacroix,Johny(M)	1382
146	Gravel,Pierre(M)	1440	193	Lafontaine,Rachelle(F)	
147	Gravel,Heurette(F)	1440	194	Laporte,Jean(M)	1439
		Alma			Alma
148	Gour,Raymond(M)		195	Ladouceur,Pierette(F)	RR2
149	Gour,Rachelle(F)		196	Ladouceur,Guy(M)	RR2
		Ch.Forgaty			Jonquiere
150	Giroux,Laurent(M)		197	Leguerrier,Rolland(M)	1426
151	Giroux,Dianne(F)		198	Leguerrier,Ranna Lise(F)	1426
152	Giroux,Marie-Jeanne(F)				
153	Giroux,Henri(M)				Dolbeau
154	Gunville,François(M)	J0X 2R0	199	Lauzon,Yvan(M)	
			200	Leblanc,Roger(M)	

RURAL/RURALE			electoral district/circonscription	URBAN/URBAINE		
N°	page			N°	page	
	N°	of/de	Gatineau	235	N° 2	of/de 4
polling division section de vote			certified / certifié signature(s)-enumerator(s) / signature(s)-recenseur(s) F. Rolland Labelle	polling division section de vote		

F 303 **PRELIMINARY LIST OF ELECTORS**

8.5M-7-79

164474

LISTE PRÉLIMINAIRE DES ÉLECTEURS

This list of qualified electors for the polling division number as set out below was prepared for use at the pending federal election from information obtained at the enumeration and has been certified by the signature(s) below as to completeness and correctness so far as is possible.

La présente constitue la liste des électeurs de la section de vote dont le numéro apparaît plus bas préparée en vue de l'élection fédérale en cours d'après les renseignements recueillis lors du recensement. Le(s) recenseur(s) y a(ont) apposé sa(leur) signature, affirmant que cette liste est aussi complète et exacte que possible.

N°			N°		
		Gilles			Ch.Forgaty
201	Larose,Roger(M)	1315 J8P 6H8	255	Menard,Pierre(M)	J8P 6H8
202	Larose,Ginette(F)	1315	256	Menard,Pauline(F)	
		Dolbeau	257	Mulligan,Aglore(F)	J0X 2R0
203	Leblanc,Louise(F)		258	Maisonneuve,Jacques(M)	
		Ch.Forgaty	259	Maisonneuve,Germaine(F)	
204	Langevin,Batmance(M)		260	Maisonneuve,Monique(F)	
205	Langevin,Louisette(F)		261	Maisonneuve,Claude(M)	
206	Langevin,Christianne(F)		262	Maisonneuve,Jeannette(F)	
207	Laurin,Jean(M)		263	Maisonneuve,Jacques(M)	
208	Laurin,Louise(F)		264	Maisonneuve,Madeleine(F)	
209	Lefebvre,Monast(F)		265	Mineault, Renald Claude(M)	
210	Levesque,Jean-Marie(M)	J0X 2R0	266	Labelle,Bernard(M)	
211	Lalonde,Jacques(M)		267	Morissette,Bernard(M)	
212	Lalonde,Monique(F)		268	Morissette,Madeleine(F)	
		Ch.Rang 6	269	Mercier,Denis(M)	
213	Levasseur,Nicole(F)		270	Mercier,Dianne(F)	
214	Levasseur,Fernand(M)		271	Malette,Gilles(M)	Rang 6 J8P 6H8
215	Leclerc,Sylvain(M)		272	Malette,Lise(F)	
216	Leclerc,Bernard(M)		273	Maisonneuve,Thaddee(M)	
217	Lessard,Suzanne(F)		274	Maisonneuve,Yvette(F)	
218	Leclerc,Suzanne(F)		275	Maisonneuve,Josée(F)	
219	Lepage,Bernard(M)		276	Ménard,Yvette(F)	J0X 2R0
220	Lepage,Gaetanne(F)		277	Morin,Lyne(F)	
221	Lafleur,Gérard(M)		278	Maisonneuve,Guy(M)	J8P 6H8
222	Lafleur,Paulette(F)				Ch.Forgaty
223	Labelle,Louis(M)	J8P 6H8	279	Nitsehke,Eileen(F)	
224	Labelle,Jeanne(F)		280	Nerbonne,Sylvie(F)	J0X 2R0
226	Labelle,Alain(M)				Rolland
227	Labelle,Sylvain(M)		281	Osborne,Joanne(F)	J8P 6H8
228	Lee,John(M)				Ch.Forgaty
		Elzear	282	Ouellette,Jacques(M)	
229	Mendonça,Maria(F)	1320			Daniel
230	Mendonça,Gostinho(M)		283	Parent,René(M)	1380
		Gilles			Gilles
231	Mineault,Claude(M)	1299	284	Proulx,Claude(M)	1331
232	Mineault,Madeleine(F)	1299	285	Proulx,Suzanne(F)	1331
233	Morrissette,Gaston(M)	1300	286	Pilon,Francine(F)	1328
234	Morrissette,Sylvie(F)	1300	287	Patry,Claude(M)	1339
235	Martin,Serge(M)		288	Patry,Ginette(F)	1339
236	Martin,Lise(F)	1303			Ch.Forgaty
		Irene	289	Pilon,Gilles(M)	
237	Mineault,Gilles(M)	492	290	Pilon,Juliette(F)	
238	Mineault,Dianne(F)	492	291	Poirier,Garry(M)	J0X 2R0
239	Monette,Yves(M)	500	292	Poirier,Claire(F)	
240	Madore,Serge(M)	519	293	Paiement,Anita(F)	
241	Madore,Charline(F)	519	294	Paiement,Filemon(M)	
		Rolland			Ch.Rang 6
242	Martel,Claude(M)	1412	295	Proulx,Gisèle(F)	
243	Martel,Francine(F)	1412	296	Proulx,Eddy(M)	
244	Marenger,Pierre(M)	1419	297	Paquette,Bernard(M)	
245	Marenger,Murielle(F)	1419	298	Prud'Homme,John(M)	J8P 6H8
		Boldeau	299	Prud'Homme,Enna(F)	
246	Maisonneuve,Serge(M)	1361	300	Prud'Homme,Patrick(M)	
247	Maisonneuve,Joanne(F)	1361	301	Prud'Homme,Jocelyn(F)	
248	Mongeon,Germaine(F)		302	Prud'Homme,Mick(M)	
		Ch.Forgaty	303	Prud'Homme,Marlene(F)	
249	Marengere,Jean-Bernard(M)				Elzear
250	Marengere,Darquise(F)		304	Robert,Jacques(M)	1374
251	Meunier,Maurice(M)		305	Robert,Sylvie(F)	1374
252	Meunier,Denise(F)				Gilles
253	Martin,Richard(M)		306	Rochon,Louis(M)	1268
254	Martin,Linda(F)		307	Rochon,Céline(F)	1268

RURAL/RURALE			electoral district/circonscription	URBAN/URBAINE		
N°	page		Gatineau	N°	page	
	N°	of/de	certified signature(s)-enumerator(s) / signature(s)-recenseur(s)	235	N° 3	of/de 4
polling division section de vote			certifié Rollande Charette	polling division section de vote		

F 303 **PRELIMINARY LIST OF ELECTORS**

8 5M-7-79

ELECTIONS CANADA

164475

LISTE PRÉLIMINAIRE DES ÉLECTEURS

This list of qualified electors for the polling division number as set out below was prepared for use at the pending federal election from information obtained at the enumeration and has been certified by the signature(s) below as to completeness and correctness so far as is possible.

La présente constitue la liste des électeurs de la section de vote dont le numéro apparaît plus bas préparée en vue de l'élection fédérale en cours d'après les renseignements recueillis lors du recensement. Le(s) recenseur(s) y a(ont) apposé sa(leur) signature, affirmant que cette liste est aussi complète et exacte que possible.

N°			N°	
		Gilles		Ch.Rang 6
308	Racine,Bernard(M)	1327 J8P 6H8	349	Thomson,Pierre(M) J0X 2R0
		Irene		
309	Rieux,François(M)	503		Ch.Forgaty J8P 6H8
310	Raizenne,Robert(M)	508	350	Uhlir,Joan(F)
311	Raizenne,Lucette(F)	508		
		Rolland		
312	Raymond,Joanne(F)	1374		
313	Raymond,Michel(M)	1374		
		Ch.Forgaty		
314	Richard,Maurice(M)			
315	Richard,Nicole(F)			
316	Richer,Jean-Claude(M)	J0X 2R0		
317	Richer,Ida(F)			
318	Robert,Jacques(M)			
319	Rochon,Yvon(M)			
320	Rouleau,Ronald(M)			
		Ch. Rang 6		
321	Renaud,Guy(M)	J8P 6H8		
322	Renaud,Julie(F)			
323	Ryan,C (M)			
		Daniel		
324	St-Onge,Micheline(F)	1380		
		Gilles		
325	Stucker,Raymond(M)	1263		
326	Stucker,Helene(F)	1263		
327	Stucker,Jean-Marc(M)	1263		
328	Stucker,Michel(M)	1263		
		Arthur		
329	Sabourin,Charles(M)	1517		
330	Sabourin,Marjolaine(F)	1517		
331	St-Jean,Richard(M)	1545		
332	St-Jean,Micheline(F)	1545		
		Gilles		
333	Turpin,Roger(M)	1259		
		Rolland		
334	Tremblay,Jean-Pierre(M)	1387		
335	Tremblay,Louise(F)	1387		
336	Tassé,Armand(M)	1416		
337	Tassé,Yollande(F)	1416		
338	Tassé,Nathalie(F)	1416		
		Arthur		
339	Toussaint,Marguerite(F)	RR2		
		Ch.Forgaty		
340	Turgeon,Daniel(M)	J0X 2R0		
341	Turgeon,Ginette(F)			
342	Tremblay,Michelle(F)			
343	Tremblay,Lucie(F)			
344	Tambeau,Philip(M)			
345	Tambeau,Maureen(F)			
		Ch.Rang 6		
346	Tessier,Aldège(M)			
347	Tessier,Anita(F)			
348	Tessier,Gilles(M)			

RURAL/RURALE		electoral district/circonscription	URBAN/URBAINE	
N°	page	Gatineau	N°	page
	N° of/de	certified signature(s)-enumerator(s) / signature(s)-recenseur(s)		N° of/de
polling division section de vote		certifié Rollande Charette	235	4 4
			polling division section de vote	

F 303 **PRELIMINARY LIST OF ELECTORS**

8.5M-7-79

ELECTIONS CANADA

164476

LISTE PRÉLIMINAIRE DES ÉLECTEURS

This list of qualified electors for the polling division number as set out below was prepared for use at the pending federal election from information obtained at the enumeration and has been certified by the signature(s) below as to completeness and correctness so far as is possible.

La présente constitue la liste des électeurs de la section de vote dont le numéro apparaît plus bas préparée en vue de l'élection fédérale en cours d'après les renseignements recueillis lors du recensement. Le(s) recenseur(s) y a(ont) apposé sa(leur) signature, affirmant que cette liste est aussi complète et exacte que possible.

N°		N°	
1	Allen , François (M)11 Terrebonne J8T-4y6	32	Boyer, Jean (M) J8T-4Y6 RR1 montée St-Amour
2	Allen , Yolaine (F) J8T-4Y6 11 Terrebonne Gatineau	33	Boyer, Hélene (F) J8T-4Y6 RR1 montée St-Amour
3	Arsenault, Louis-Goerge (M) J8T-4W6 15 Terrebonne Gatineau	34	Bernier, Michel (M) J8T-4Y6 Chemin Pariseau
4	Arsenault, Ginette (F) J8T-4W6 15 Terrebonne	35	Bernier, Francine (F) J8T-4Y6 Chemin Pariseau
5	Arvisais, Michel (M) J8T-4Y6 RR1 montée St-Amour Gatineau	36	Blanchette, Jean (M) J8T-4Y6 RR1 Rang 7
6	Arvisais , Jane (F) J8t-4y6 RR1 montée St-Amour Gatineau	37	Blanchette, Nicole (F) J8T-4Y6 RR1 Rang 7
7	Baribeau, Yvan (M) J8T-4Y6 RR1 Boul-Greber	38	Brunet, Jean-Claude (M) J8T-4Y6 RR1 Rang 7
8	Baribeau,Michel (M) J8T-4Y6 RR1 Boul-Greber	39	Brunet,Breton,Danielle (F) J8T-4Y6 RR1 Rang 7
9	Baribeau,Gisel (F) J8T-4Y6 RR1 Boul-Greber	40	Béland, Laurent (M) J8T-4Y6 RR1 Rang 7
10	Bray,Patrick (M) J8t-4y6 RR1 Boul-Greber	41	Béland, Hélene (F) J8T-4Y6 RRI Rang 7
11	Bray,Donalda (F) J8T-4Y6 RR1 Boul-Greber	42	Béland Eric (M) J8T-4Y6 RR1 Rang 7
12	Bray, Clayton (M) J8T-4Y6 RR1 Boul-Greber	43	Brunet, Jean-Claude (M) J8T-4Y6 RR1 Rang 7
13	Bray, Dale (M) J8T-4Y6 RR1 Boul-Greber	44	Brunet, Danielle (F) J8T-4Y6 RR1 Rang 7
14	Bray, Sylvia (F) J8T-4Y6 RR1 Boul-Greber	45	Blais, Josephe (M) J8T-4Y6 RR1 Rang 7
15	Bray, Wilfred (M) J8t-4Y6 RR1 Boul - Greber	46	Blais, Michel (M) J8T-4Y6 RR1 Rang 7
16	Barber, May (F) J8T-4Y6 RR1 Boul-Greber	47	Buske, Mark (M) J8T-4Y6 RR1 Pointe- Gat
17	Brillon, Jean-Marie (M) J8T-4Y6 16 Lotbinière	48	Buske, Mary (F) J8T-4Y6 RR1 Pointe-Gat
18	Brillon, Luce (F) J8T-4Y6 16 Lotbinière	49	Bazinet, Luc (M) J8T-4Y6 RR1 Rang 5
19	Brousseau, Daniel (M) J8T-4Y6 57 Lotbinière	50	Bazinet, Lucie (F) J8T-4Y6 RR1 Rang 5
20	Brousseau, Jacqueline (F) J8T-4Y6 57 Lotbinière	51	Bouwhuis, Dorothee (F) J8P-6H8 RR2 Rang 5
21	Burns, Kevin (M) J8T-4Y6 RR1 Pointe-Gat	52	Bourgois, Robert (M) J8P-6H8 RR2 Rang 5
22	Burns, Gail (F) J8T-4Y6 RR1 Pointe-Gat	53	Bourgois,Claudette J8P-6H8 RR2 Rang 5
23	Burns, Martin (M) J8T-4Y6 RR1 Pointe-Gat	54	Calegoure, Earl (M) J8T-4Y6 RR1 Boul-Greber
24	Burns, Gary (M) J8T-4Y6 RR1 Pointe-Gat	55	Calegoure, Denise (F) J8T-4Y6 RR1 Boul-Greber
25	Burke, Martin (M) J8T-4Y6 RR1 Pointe-Gat	56	Cyr, Pierre (M) J8T-4Y6 41 Lotbinière
26	Bray, Sylvia (F) J8T-4Y6 RR1 Pointe-Gat	57	Cyr, Louise (F) J8T-4Y6 41 Lotbinière
27	Bray, Daniel (M) J8T-4Y6 RR1 Pointe-Gat	58	Chenevert , Claude (M) J8T-4Y6 52 Lotbinière
28	Bergeron, Francine (F) J8T-4Y6 RR1 montée St-Amour	59	Chenevert, Rolande (F) J8T-4Y6 52 Lotbinière
29	Breton, Jean-Louis (M) J8T-4Y6 RR1 montée St-Amour	60	Charon, Danielle (F) J8T-4Y6 RR1 montée ST-Amour
30	Breton, Claudette (F) J8T-4Y6 RR1 montée St-Amour	61	Chamberland, Denis (M) J8T-4Y6 RR1 montée St-Amour
31	Bastien, René (M) J8T-4Y6 RR1 montée St-Amour	62	Chamberland, murielle (FO J8T-4Y6 RR1 montée St-Amour

RURAL/RURALE			electoral district/circonscription	URBAN/URBAINE		
N°	page		GATINEAU	N°	page	
236	N° 1	of/de 5	certified / certifié signature(s)-enumerator(s) / signature(s)-recenseur(s) Roger Chénier		N°	of/de
polling division / section de vote				polling division / section de vote		

F 303 **PRELIMINARY LIST OF ELECTORS**

85M-7-79

ELECTIONS CANADA

164477

LISTE PRÉLIMINAIRE DES ÉLECTEURS

This list of qualified electors for the polling division number as set out below was prepared for use at the pending federal election from information obtained at the enumeration and has been certified by the signature(s) below as to completeness and correctness so far as is possible.

La présente constitue la liste des électeurs de la section de vote dont le numéro apparaît plus bas préparée en vue de l'élection fédérale en cours d'après les renseignements recueillis lors du recensement. Le(s) recenseur(s) y a(ont) apposé sa(leur) signature, affirmant que cette liste est aussi complète et exacte que possible.

N°			N°		
63	Champagne, Pierre (M) RR1 montée St-Amour	J8T-4Y6	93	Duford, Eugène (M) RR1 montée St-Amour	J8T-4Y6
64	Charron, Marcel (M) RR1 montée St-Amour	J8T-4Y6	94	Duford, Margueritte (F) RR1 montée St-Amour	J8T-4Y6
65	Charron , Denise (F) RR1 montée St-Amour	J8t-4Y6	95	Duford, Monique (F) RR1 montée St-Amour	J8T-4Y6
66	Charette, Pierre (M) RR1 montée St-Amour	J8T-4Y6	96	Despatie, Richard (M) RR1 montée Paiement	J8T-4Y6
67	Charron, Robert (M) rue neuville	J8x-3Y1	97	Despatie, Mignone (F) RR1 montée Paiement	J8T-4Y6
68	Charron, Nicole (F) rue neuville	J8X-3Y1	98	Debellefeuille, Serge (M) RR1 montée Paiement	J8T-4Y6
69	Charbonneau, Louis (M) RR1 montée Paiement	J8T-4Y6	99	Debellefeuille, Michelle (F) RR1 montée Paiement	J8T-4Y6
70	Courtemanche, Germaine (F) RR1 montée Paiement	J8T-4Y6	100	Despatie, Denis (M) RR1 Rang 7	J8T-4Y6
71	Coté, Philomène (F) RR1 montée Paiement	J8T-4Y6	101	Dalpé Lionel (M) RR1 Rang 6	J8T-4Y6
72	Courtemanche, Micheline (F) RR1 montée Paiement	J8T-4Y6	102	Drouin,Danielle (F) RR1 Rang 5	J8T-4Y6
73	Clément, Roland (M) RR1 Rang 7	J8T-4Y6	103	Fortin, Laurette (F) RR1 Rang 4	J8T-4Y6
74	Charette, Raymond (M) RR1 Rang 7	J8T-4Y6	104	Forget, Lina (F) RR1 montée St-Amour	J8T-4Y6
75	Charette, Diane (F) RR1 Rang 7	J8T-4Y6	105	Forget, Henrie (M) RR1 montée St-Amour	J8T-4Y6
76	Charette, Mario (M) RR1 Rang 7	J8T-4Y6	106	Forget, Reina (F) RR1 montée St-Amour	J8T-4Y6
77	Chevalier, Léopold (M) RR2 Rang 5	J8P-6H8	107	Fortin, Robert (M) rue Neuville	J8T-4Y6
78	Chevalier, Jeannette (F) RR2 Rang 5	J8P-6H8	108	Farley, Michel (M) RR1 montée Paiement	J8T-4Y6
79	Chevalier,Gaétan (M) RR2 Rang 5	J8P-6H8	109	Farley, Monique (F) RR1 montée Paiement	J8T-4Y6
80	Chartier, Robert (M) RR2 Rang 5	J8P-6H8	110	Fortier, Lorraine (F) RR1 Rang 7	J8T-4Y6
81	Chartier, Diane (F) RR2 Rang 5	J8P-6H8	111	Foley, Blaise (M) RR2 Gatineau	J8P-6H8
82	Chénier, Richard (M) RR1 rue Légaré	J8P-6H7	112	Foley, Gilda (F) RR2 Gatineau	J8P-6H8
83	Chénier, Claire (F) RR1 rue Légaré	J8P-6H7	113	Foley, Jame (M) RR2 Gatineau	J8P-6H8
84	Chénier, Roger (M) RR1 rue Légaré	J8P-6H7	114	Francoeur,Patrick (M) RR1 montée Paiement	J8T-4Y6
85	Chénier, Ginette (F) RR1 rue Légaré	J8P-6H7	115	Francoeur, Lyne (F) RR1 montée Paiement	J8T-4Y6
86	Courval,Gilbert (M) RR1 Rue Lauzon (Chemin Charbonneau)	J8P-6H8	116	Guénard, Gérald (M) RR1 Rang 4	J8T-4Y6
87	Courval,George (M) RR1 rue Lauzon (Chemin Charbonneau)	J8P-6H8	117	Guénard, Hélene (F) RR1 Rang 4	J8T-4Y6
88	Courval, Jeanne (F) RR1 rue Lauzon (Charbonneau)	J8P-6H8	118	Guénard, Daniel (M) RR1 Rang 4	J8T-4Y6
89	Courval, Francine (F) RR1 rue Lauzon (Chemin Charbonneau)	J8P-6H8	119	Gagnon, Gilles (M) 41 Lotbinière	J8T-4Y6
90	Dubien, Yves (M) 12 Terrebonne	J8T-4Y6	120	Gauthier, Jean-Paul (M) 53 Lotbinière	J8T-4Y6
91	Dubien, Carole (F) 12 Terrebonne	J8T-4Y6	121	Gauthier, Louise (F) 53 Lotbinière	J8T-4Y6
92	Delasalle, Elizabeth (F) RR1 Rang 4	J8T-4Y6	122	Gauthier, Donald (M) 23 Terrebonne	J8T-4Y6
			123	Guénard,Gaétan (M) RR1 Rang 4	J8T-4Y6

RURAL/RURALE	electoral district/circonscription	URBAN/URBAINE
N° 236 page N° 2 of/de 5	GATINEAU	N° page N° of/de
polling division section de vote	certified certifié signature(s)-enumerator(s) / signature(s)-recenseur(s) Roger Chénier	polling division section de vote

F 303 **PRELIMINARY LIST OF ELECTORS**

85M-7-79

ELECTIONS CANADA

164478

LISTE PRÉLIMINAIRE DES ÉLECTEURS

This list of qualified electors for the polling division number as set out below was prepared for use at the pending federal election from information obtained at the enumeration and has been certified by the signature(s) below as to completeness and correctness so far as is possible.

La présente constitue la liste des électeurs de la section de vote dont le numéro apparaît plus bas préparée en vue de l'élection fédérale en cours d'après les renseignements recueillis lors du recensement. Le(s) recenseur(s) y a(ont) apposé sa(leur) signature, affirmant que cette liste est aussi complète et exacte que possible.

N°			N°		
124	Guénard, Marie-France (F) RR1 Rang 4	J8T-4Y6	155	Langevin, Raymond (M) RR1 montée St-Amour	J8T-4Y6
125	Guarmaccia, vincent (M) RR1 montée St-Amour	J8T-4Y6	156	Langevin,Marie-Paul (F) RR1 montée St-Amour	J8T-4Y6
126	Grecco,Gérard (M) RR1 montée St-Amour	J8T-4Y6	157	Langevin, Aldège (M) RR1 montée St-Amour	J8T-4Y6
127	Grecco, Pierrette (F) RR1 montée St-Amour	J8T-4Y6	158	Langevin, Germaine (F) RR1 montée St-Amour	J8T-4Y6
128	Grecco, Denis (M) RR1 montée St-Amour	J8T-4Y6	159	Langevin, Johane (F) RR1 montée St-Amour	J8T-4Y6
129	Goulet , André (M) RR1 montée St-Amour	J8T-4Y6	160	Langevin, Linda (F) RR1 montée St-Amour	J8T-4Y6
130	Goulet, Roger (M) Baie des oies	J8t-4Y6	161	Langevin,Hélene (F) RR1 montée St-Amour	J8T-4Y6
131	Garneau, Léo (m) RR1 montée Paiement	J8T-4Y6	162	Lavergne, Royal (m) RR1 montée St-Amour	J8T-4Y6
132	Guenette, Denise (F) RR1 Rang 7	J8T-4Y6	163	Laprise, Lisette (F) RR1 montée St-Amour	J8T-4Y6
133	Gallinger, Patricia (F) RR1 Rang 5	J8T-4Y6	164	Legault, Robert (M) RR1 montée St-Amour	J8T-4Y6
134	Gallinger, Sydney (F) RR1 Rang 5	J8T-4Y6	165	Legault, Joanne (F) RR1 montée St-amour	J8T-4Y6
135	Guilbeault, Rhéal (M) RR2 Rang 5	J8P-6H8	166	Lapratte, Bernise (F) RR1 montée St-Amour	J8T-4Y6
136	Guilbeault, Lise (F) RR2 Rang 5	J8P-6H8	167	Ladouceur ,Ludger (M) RR1 montée St-Amour	J8T-4Y6
137	Hamelin, Carole (F) RRi Rang 7	J8T-4Y6	168	Ladouceur, Alberte (F) RR1 monté[illegible] St-Amour	J8T-4Y6
138	Hamilton, Colleen RR1 Rang 5	J8T-4Y6	169	Ladouceur, [illegible]sette (F) RR1 mon[illegible] St-Amour	J8T-4Y6
139	Joanisse, Jacques (M) 11 Valloia	J8T-4Y6	L70	Lafrenière, [illegible] (M) RR1 montée St-Amour	J8T-4Y6
140	Joanisse, Jocelyne (F) 11 valloia	J8T-4Y6	171	Lévesque , Roger (M) RR1 montée St-Amour	J8T-4Y6
141	Kerr, Wesley (M) RR1 Pointe-Gat	J8T-4Y6	172	Leblanc, Albini (M) RR1 montée Paiement	J8T-4Y6
142	Knight, Robert (M) RR1 RAng 7	J8T-4Y6	173	Lemay, Line (F) RR1 montée Paiement	J8T-4Y6
143	Knight, Raymonde (F) RR1 Rang 7	J8T-4Y6	174	Lafontaine, Laurent (M) RR1 montée Paiement	J8T-4Y6
144	Larivière, Robert (M) 16 Terrebonne	J8T-4Y6	175	Lebeau, Ronald (M) RR1 Rang 7	J8T-4Y6
145	Larivière,Tremblay,Suzanne (F) 16 Terrebonne	J8T-4Y6	176	Lacroix, André (M) RR1 Rang 7	J8T-4Y6
146	Larabie, Raymond (M) RR1 montée St-Amour	J8T-4Y6	177	Lacroix, Daniel (M) RR1 Rang 7	J8T-4Y6
147	Larabie, Nicole (F) RR1 montée St-Amour	J8T-4Y6	178	Lacroix, Denis (M) RR1 Rang 7	J8T-4Y6
148	Laberge , Robert (M) RR1 montée St-Amour	J8T-4Y6	179	Legeault, Roger (M) RR1 Rang 7	J8T-4Y6
149	Lafortune, Pierrette (F) RR1 montée St-Amour	J8T-4Y6	180	Legeault, Claire (F) RR1 Rang 7	J8T-4Y6
150	Langlois, Henrie (M) RR1 montée St-amour	J8T-4Y6	181	Légaré, Maurice (M) RR1 rue Légaré	J8P-6H7
151	Langlois, Carmen (F) RR1 montée St-Amour	J8T-4Y6	182	Légaré, Claire (F) RR1 rue Légaré	J8P-6H7
152	Langlois, Line (F) RR1 montée St-Amour	J8T-4Y6	183	Légaré, Sylvie (F) RR1 rue Légaré	J8P-6H7
153	Lauzière, Pierre (M) RR1 montée St-Amour	J8T-4Y6	184	Légaré, Denis (M) RR1 rue Légaré	J8P-6H7
154	Lefebvre, Danielle (F) RR1 montée St-Amour	J8T-4Y6	185	Mcelroy, Winston (M) RR1 Rang 4	J8P-4Y6

RURAL/RURALE		electoral district/circonscription	URBAN/URBAINE	
N° 236	page N° 3 of/de 5	GATINEAU	N°	page N° of/de
polling division section de vote		certified/certifié signature(s)-enumerator(s) / signature(s)-recenseur(s) Roger Chénier		polling division section de vote

F 303 **PRELIMINARY LIST OF ELECTORS**

85M-7-79

ELECTIONS CANADA

164479

LISTE PRÉLIMINAIRE DES ÉLECTEURS

This list of qualified electors for the polling division number as set out below was prepared for use at the pending federal election from information obtained at the enumeration and has been certified by the signature(s) below as to completeness and correctness so far as is possible.

La présente constitue la liste des électeurs de la section de vote dont le numéro apparaît plus bas préparée en vue de l'élection fédérale en cours d'après les renseignements recueillis lors du recensement. Le(s) recenseur(s) y a(ont) apposé sa(leur) signature, affirmant que cette liste est aussi complète et exacte que possible.

N°		
186	Mcelroy, Edith (F) RR1 Rang 4	J8P-4Y6
187	Mcelroy, Shela (F) RR1 Rang 4	J8P-4Y6
188	Mccarthy, Micheal (M) RR1 Rang 7	J8t-4Y6
189	Mccarthy, Colombe (F) RR1 Rang 7	J8T-4Y6
190	Mccarthy, Robert (M) RR1 Rang 7	J8T-4Y6
191	Mccarthy, Verna (F) RR1 Rang 7	J8T-4Y6
192	Morin, Régis (M) 64 Lotbière	J8T-4Y6
193	Morin, Coté, Maryline (F) 64 Lotbinière	J8T-4Y6
194	Miron, Anne (F) 28 Terrebonne	J8T-4Y6
195	Miron, Réal (M) 28 Terrebonne	J8T-4Y6
196	Maisonneuve, Victor (M) RR1 Rang 4	J8T-4Y6
197	Maisonneuve, Lilianne (F) RR1 Rang 4	J8T-4Y6
198	Martin, Benoit (M) RR1 Rang 4	J8T-4Y6
199	Martin, Lucienne (F) RR1 Rang 4	J8T-4Y6
200	Manseau, Michel (M) RR1 montée St-Amour	J8t-4Y6
201	Mineault, Charles (M) RR1 montée St-Amour	J8T-4Y6
202	Mineault, Carole (F) RR1 montée St-Amour	J8T-4Y6
203	Mineault, Yves (M) RR1 montée St-Amour	J8T-4Y6
204	Mineault, Denis (M) RR1 montée St-Amour	J8T-4Y6
205	Mineault,Lucie (F) RR1 montée St-Amour	J8T-4Y6
206	Madia , Richard (M) 14 valoia	J8T-4Y6
207	Mineault, France (F) 14 valoia	J8T-4Y6
208	Mariat, René (M) RR1 montée St-Amour	J8T-4Y6
209	Murphy, Philippe (M) RR1 montée Paiement	J8t-4y6
210	Murphy, Patrick B. (M) RR1 montée Paiement	J8T-4Y6
211	Macquat, Emil O. (M) Box 204 montée Paiement	J8T-4Z3
212	Macquat, Margaret E. (F) Box 204 montée Paieme nt	J8T-4Z3
213	Macquat, Oliver E. (M) Box 204 montée Paiement	J8T-4Z3
214	Mineault, Marc (M) RR1 montée Paiement	J8T-2R0
215	Mineault,Debra-Ann (F) RR1 montée Paiement	J8T-2R0
216	Malouin, Lana (F) RR1 Rang 6	J8T-4Y6
217	Malouin, Claude (M) RR1 Rang 6	J8T-4Y6
218	Murphy, Réginald (F) RR2 Rang 5	J8P-6H8
219	Murphy, Joseph (M) RR2 Rang 5	J8P-6H8
220	Murphy , Clara (F) RR2 Rang 5	J8P-6H8
221	Nitschke, Ronald (M) RR1 montée St-amour	J8T-4Y6
222	Nitschke, Diane (F) RR1 montée St-Amour	J8T-4Y6
223	Norman, Siden (M) RR1 montée St-Amour	J8T-4Y6
224	Nault,Patricia (F) RR1 montée Paiement	J8T-4Y6
225	Nault, Jim (M) RR1 montée Paiement	J8T-4Y6
226	Philon, Diane (F) 23 Terrebonne	J8T-4Y6
227	Parent, Patrick (M) RR1 Rang 4	J8T-4Y6
228	Parent, Réjeanne (F) RR1 Rang 4	J8T-4Y6
229	Parent, Philippe (M) RR1 Rang 4	J8T-4Y6
230	Parent, Nicole (F) RR1 Rang 4	J8T-4Y6
231	Patrick, John (M) RR1 Pointe-Gat	J8T-4y6
232	Patrick, Maude (F) RR1 pointe-Gat	J8T-4Y6
233	Poliquin, Donald (M) RR1 montée St-Amour	J8T-4Y6
234	Parent , Paul (M) Chemin Pariseau	J8T-4Y6
235	Parent, Jeanne (F) Chemin Pariseau	J8T-4Y6
236	Plouffe, Richard (M) Chemin Pariseau	J8T-4Y6
237	Plouffe, Sylvie (F) Chemin Pariseau	J8T-4Y6
238	Patrice, Michel (M) RR1 montée Paiement	J8T-4Y6
239	Patrice, Claudette (F) RR1 montée Paiement	J8T-4Y6
240	Pelletier , Jeanne (F) RR1 montée Paiement	J8T-4Y6
241	Poulin, Gilles (M) RR1 montée paiement	J8T-4Y6
242	Poulin, Turgeon,Sylvie (F) RR1 montée Paiement	J8T-4Y6
243	Phenix, Donald (M) RR1 montée Paiement	J8T-4Y6
244	Parisien, Guy (M) RR1 Rang 7	J8T-4Y6
245	Parisien, Rachel (F) RR1 Rang 7	J8T-4Y6
246	Peris, Léo (M) RR1 Rang 7	J8T-4Y6
247	Perrier, Marcel (M) RR2 Rang 5	J8P-6H8

RURAL/RURALE

N° 236 | page N° 4 of/de 4

polling division / section de vote

electoral district / circonscription: GATINEAU

certified / certifié — signature(s)-enumerator(s) / signature(s)-recenseur(s): Rose Chenier

URBAN/URBAINE

N° | page N° of/de

polling division / section de vote

F 303

8 5M-7-79

PRELIMINARY LIST OF ELECTORS

ELECTIONS CANADA

LISTE PRÉLIMINAIRE DES ÉLECTEURS

164480

This list of qualified electors for the polling division number as set out below was prepared for use at the pending federal election from information obtained at the enumeration and has been certified by the signature(s) below as to completeness and correctness so far as is possible.

La présente constitue la liste des électeurs de la section de vote dont le numéro apparaît plus bas préparée en vue de l'élection fédérale en cours d'après les renseignements recueillis lors du recensement. Le(s) recenseur(s) y a(ont) apposé sa(leur) signature, affirmant que cette liste est aussi complète et exacte que possible.

N°		
248	Potvin, Daniel (M) RR2 Rang 5	J8P-6H8
249	Plouffe, Marcel (M) Chemin Charbonneau	J8P-6H8
250	Plouffe, Véki Chemin Charbonneau	J8P-6H8
251	Perdigao, José, Antonio(M) Chemin Charbonneau	J8P-6H8
252	Perdigao, Adosinda (F) Chemin Charbonneau	J8P-6H8
253	Quirouet, Maureen (F) RR2 Rang 5	J8P-6H8
254	Quirouet, Jean-Marc (M) RR2 Rang 5	J8P-6H8
255	Richer, André (M) RR1 Rang 4	J8T-4Y6
256	Richer, Huguette (F) RR1 Rang 4	J8T-4Y6
257	Roy, Bernard (M) 51 lotbinière	J8T-4Y6
258	Reyland, Francis (M) RR1 montée St-Amour	J8T-4Y6
259	Richard, Germain (M) RR1 montée St-Amour	J8T-4Y6
260	Richard, Elisabeth (F) RR1 montée St-Amour	J8T-4Y6
261	Roy, Raymond (M) RR1 montée St-Amour	J8T-4Y6
262	Ranger, Jacques (M) RR1 montée St-Amour	J8T-4Y6
263	Radmore , Robin's (M) Box 204 Pointe -Gat	J8T-4Z3
264	Roy, Samuel (M) RR1 Rang 7	J8T-4Y6
265	Roy, Jeannine (F) RR1 Rang 7	J8T-4Y6
266	Roy, Yvon (M) RR1 Rang 7	J8T-4Y6
267	Roy, Lise (F) RR1 Rang 7	J8T-4Y6
268	Rochon, Mario (M) Chemin Charbonneau	J8P-6H8
269	Rochon , Edgar (M) Chemin Charbonneau	J8P-6H8
270	Rochon, Lucille (F) Chemin Charbonneau	J8P-6H8
271	Stanley, Keven (M) RR1 montée St-Amour	J8P-4Y6
272	Stanley, Nicole (F) RR1 montée St-Amour	J8P-4Y6
273	Simon, Georges (M) RR1 Boul-Greber	J8T-4Y6
274	Simon, Rolande (F) RR1 Boul-Greber	J8T-4Y6
275	Simon, Sylvie (F) RR1 Boul-Greber	J8T-4Y6
276	Simon, Line (F) RR1 Boul-Greber	J8T-4Y6
277	Saumure, Luc (M) RR1 Boul-Greber	J8T-4Y6
278	Séguin, Raymond (M) RR2 montée Paiement	J8P-6H8
279	Séguin, Irène (F) RR2 montée Paiement	J8P-6H8
280	Simard, Jean-guy (M) RR1 montée Paiement	J8T-4Y6
281	Simard, Irène (F) RR1 montée Paiement	J8T-4Y6
282	Simard, Anna (F) RR1 montée Paiement	J8T-4Y6
283	Savard, Maurice (M) RR1 montée Paiement	J8T-4Y6
284	Savard, Lucille (F) RR1 montée Paiement	J8T-4Y6
285	Tanguay, Louise (F) RR1 montée St-Amour	J8T-4Y6
286	Taschereau, Johanne (F) RR1 montée St-Amour	J8T-4Y6
287	Turpin, Léo -Paul (M) RR1 montée St-Amour	J8T-4Y6
288	Turpin , Léona (F) RR1 montée St-Amour	J8T-4Y6
289	Thom, Antonio (M) RR1 montée Paiement	J8T-4Y6
290	Thom, Raymond (M) RR1 montée Paiement	J8T-4Y6
291	Thériault, Maurice (M) RR1 Rang 7	J8T-4Y6
292	Tully, Robert (M) RR1 Rang 7	J8T-4Y6
293	Tully, Line (F) RR1 Rang 7	J8T-4Y6
294	Turgeon, André (M) RR1 Rang 6	J8T-4Y6
295	Turgeon, Claudianne (F) RR1 Rang 6	J8T-4Y6
296	Villeneuve, Marc (M) RR1 montée St-Amour	J8T-4Y6
297	Villeneuve, Johane (F) Chemin Pariseau	J8T-4Y6
298	Villeneuve, Marc (M) Chemin Charbonneau	J8P-6H8
299	Villeneuve, Micheline (F) Chemin Charbonneau	J8P-6H8
300	Villeneuve, Cécile (M) Chemin Charbonneau	J8P-6H8
301	Villeneuve, Chantal (F) Chemin Charbonneau	J8P-6H8
302	Woelfle, EDmond (M) RR1 Rang 5	J8T-4Y6

RURAL/RURALE		electoral district/circonscription	URBAN/URBAINE	
N° 236	page N° 5 of/de 5	GATINEAU	N°	page N° of/de
polling division section de vote		certified / certifié signature(s)-enumerator(s) / signature(s)-recenseur(s)		polling division section de vote

164481

F 303 **PRELIMINARY LIST OF ELECTORS**

8 5M-7-79

ELECTIONS CANADA

LISTE PRÉLIMINAIRE DES ÉLECTEURS

This list of qualified electors for the polling division number as set out below was prepared for use at the pending federal election from information obtained at the enumeration and has been certified by the signature(s) below as to completeness and correctness so far as is possible.

La présente constitue la liste des électeurs de la section de vote dont le numéro apparaît plus bas préparée en vue de l'élection fédérale en cours d'après les renseignements recueillis lors du recensement. Le(s) recenseur(s) y a(ont) apposé sa(leur) signature, affirmant que cette liste est aussi complète et exacte que possible.

N°		N°	
1	ALBERTI, RITA (F) RR2 PERKINS J0X2R0	32	CHARETTE, LISE (F) RR2 GATINEAU J8P6H8
2	ALBERTI, PAUL (M) RR2 PERKINS J0X2R0	33	CHARBONNEAU, BERTHE (F) RR2 PERKINS J0X2R0
3	ARBOUR, GERALD (M) RR2 GATINEAU J8P6H8	34	COURTEMANCHE, JOHANNE (F) RR2 PERKINS J0X2R0
4	ARBOUR, SUZANNE (F) RR2 GATINEAU J8P6H8	35	CHARETTE, LINE (F) RR2 PERKINS J0X2R0
5	AUDETTE, RACHEL (F) RR2 PERKINS J0X2R0	36	CHARETTE, SYLVAIN (M) RR2 PERKINS J0X2ro
6	AUDETTE, GUY (M) RR2 PERKINS J0X2R0	37	CHARETTE, SYLVIE (F) RR2 PERKINS J0X2Ro
7	AUDETTE, SYLVIE (F) RR2 PERKINS J0X2R0	38	CHARETTE, JEAN (M) RR2 PERKINS J0X2R0
8	ALLARD, CECILE (F) RR2 GATINEAU J8P6H8	39	CHARETTE, ANDRE (M) RR2 PERKINS J0X2R0
9	ALLARD, JULIEN (M) RR2 GATINEAU J8P6H8	40	CHEVALIER, JEANNINE (F) RR2 PERKINS J0X2R0
10	BEAULNE, GASTON (M) RR2 PERKINS J0X2R0	41	CHEVALIER, SYLVIO (M) RR2 PERKINS J0X2R0
11	BELEC, GUY (M) RR2 GATINEAU J8P6H8	42	CHEVALIER, CLAUDETTE (F) RR2 GATINEAU J8P6H8
12	BELEC, SUZANNE (F) RR2 GATINEAU J8P6H8	43	CHABOT, LORRAINE (F) RR2 GATINEAU J8P6H8
13	BRASSARD, SYLVAIN (M) RR2 PERKINS J0X2R0	44	CHEVALIER, YVON (M) RR2 GATINEAU J8P6H8
14	BINETTE, SERGE (M) RR2 PERKINS J0X2R0	45	CHEVALIER, LISETTE (F) RR2 GATINEAU J8P6H8
15	BRASSARD, LISE (F) RR2 GATINEAU J8P6H8	46	CHARRON, DIANE (F) RR2 PERKINS J0X2R0
16	BRASSARD, EVA (F) RR2 GATINEAU J8P6H8	47	CHARRON, GILLES (M) RR2 PERKINS J0X2R0
17	BRASSARD, ALDEGE (M) RR2 GATINEAU J8P6H8	48	CHARBONNEAU, GILLES (M) RR2 perkins Jox2R0
18	BELIVEAU, PIERRETTE (F) RR3 GATINEAU J8P7G7	49	CHARBONNEAU, ROBERT(M) RR2 PERKINS J0X2R0
19	BABIUK, DAVID (M) RR3 GATINEAU J8P7G7	50	CHARBONNEAU, JEANNETTE (F) RR2 PERKINS J0X2R0
20	BABIUK, CLAUDETTE (F) RR3 GATINEAU J8P7G7	51	CHARBONNEAU, GUILAINE (F) RR2 PERKINS J0X2R0
21	CHARETTE, CARMEL (F) RR2 PERKINS J0X2R0	52	CHARRON, LOUISE (F) RR2 PERKINS J0X2Ro
22	CHARETTE, ARMAND (M) RR2 PERKINS J0X2R0	53	CHARRON, BERNARD (M) RR2 PERKINS J0X2R0
23	CHARETTE, JEAN GILLES (M) RR2 PERKINS J0X2R0	54	CHARETTE, RICHARD (M) RR2 PERKINS J0X2R0
24	CHARETTE, GILBERT (M) RR2 perkins J0X2R0	55	CLEROUX, CLAIRE (F) RR2 PERKINS J0X2R0
25	CHARETTE, JEAN (M) RR2 PERKINS J0X2R0	56	CLEROUX, DENIS (M) RR2 PERKINS J0X2R0
26	CHARLES, SYLVIE (F) RR2 PERKINS J0X2R0	57	CRETE, MANON (F) RR2 PERKINS J0X2R0
27	COUSINEAU, RONALD (M) RR2 PERKINS J0X2R0	58	DOUAIRE, GEORGETTE (F) RR2 PERKINS J0X2R0
28	COTE, LOUISETTE (F) RR2 PERKINS J0X2R0	59	DOUAIRE, JEAN GUY (M) RR2 PERKINS J0X2R0
29	CLEROUX, ADELARD (F) RR2 PERKINS J0X2Ro	60	DUVAL, LOUISE (F) RR2 PERKINS J0X2R0
30	CARPENTIER, RICHARD (M) RR2 PERKINS J0X2R0	61	DUVAL, PIERRE (M) RR2 pERKINS J0X2R0
31	CHARETTE, PIERRE (M) RR2 GATINEAU J8P6H8	62	DOUAIRE, LOUISE (F) RR2 PERKINS J0X2R0

RURAL/RURALE

N° 231 page N° 1 of/de 4

polling division section de vote

electoral district/circonscription

Pontiac

certified certifié signature(s)-enumerator(s) / signature(s)-recenseur(s)

Judy Brown

URBAN/URBAINE

N° page N° of/de

polling division section de vote

F 303 **PRELIMINARY LIST OF ELECTORS**

8 5M-7-79

ELECTIONS CANADA

164482

LISTE PRÉLIMINAIRE DES ÉLECTEURS

This list of qualified electors for the polling division number as set out below was prepared for use at the pending federal election from information obtained at the enumeration and has been certified by the signature(s) below as to completeness and correctness so far as is possible.

La présente constitue la liste des électeurs de la section de vote dont le numéro apparaît plus bas préparée en vue de l'élection fédérale en cours d'après les renseignements recueillis lors du recensement. Le(s) recenseur(s) y a(ont) apposé sa(leur) signature, affirmant que cette liste est aussi complète et exacte que possible.

N°		N°	
63	DWYER, ARCHIE (M) RR2 PERKINS JOX2RO	94	LAMARCHE, MICHELINE (F) RR2 PERKINS JOX2Ro
64	DWYER, MARCELLE (F) RR2 PERKINS JOX2RO	95	LAMARCHE, OSCAR (M) RR2 PERKINS JOX2RO
65	DESCHESNE, PIERRE (M) RR2 GATINEAU J8P6H8	96	LAFLEUR, RITA (F) RR2 PERKINS JOX2RO
66	DESCHESNE, GINETTE (F) RR2 GATINEAU J8P6H8	97	LAFLEUR, LAURENT (M) RR2 PERKINS JOX2RO
67	DUVAL, PAUL (M) RR2 PERKINS JOX2RO	98	LAFLEUR, DIANE (F) RR2 PERKINS JOX2RO
68	DUVAL, FRANCINE (F) RR2 PERKINS JOX2RO	99	LAFLEUR, ALAIN (M) RR2 PERKINS JOX2RO
69	D'AOUST, DIANE (F) RR2 PERKINS JOX2RO	100	LAFLEUR, PAUL (M) RR2 PERKINS JOX2RO
70	D'AOUST, GILBERT (M) RR2 PERKINS JOX2RO	101	LAST, WESLEY (M) RR2 PERKINS JOX2RO
71	DUVAL, PAULINE (F) RR2 PERKINS JOX2RO	102	LABONTE, ROBERT (M) RR2 PERKINS JOX2RO
72	DEMERS, GILLES (M) RR2 PERKINS JOX2RO	103	LEGAULT, DANIELLE (F) RR2 PERKINS JOX2RO
73	DEREPENTIGNY, LOUISE (F) RR2 PERKINS JOX2RO	104	LEFEBVRE, DANIELLE (F) RR2 PERKINS JOX2RO
74	DEREPENTIGNY, CLAUDE (M) RR2 PERKINS JOX2RO	105	LAFLAMME, CHANTALE (F) RR2 GATINEAU J8P6H8
75	FORTIER, REAL (M) RR2 PERKINS JOX2RO	106	LEMIEUX, FERNAND (M) RR2 GATINEAU J8P6H8
76	FORTIER, LISE (F) RR2 PERKINS JOX2RO	107	LEMIEUX, REINA (F) RR2 GATINEAU J8P6H8
77	FORTIER, DOMINIQUE (F) RR2 PERKINS JOX2RO	108	LEVESQUE, LEO (M) RR2 GATINEAU J8P6H8
78	FORTIER, BRUNO (M) RR2 PERKINS JOX2RO	109	LEBOURDAIS, PIERRE (M) RR2 PERKINS JOX2rO
79	GAUTHIER, CLAUDE (M) RR2 PERKINS JOX2RO	110	LEBOURDAIS, LISE (F) RR2 PERKINS JOX2RO
80	GAUTHIER, PIERRETTE (F) RR2 PERKINS JOX2RO	111	LAFRENIERE, MADELEINE (F) RR2 PERKINS JOX2RO
81	GAUTHIER, HUGUETTE (F) RR2 PERKINS JOX2RO	112	LARABIE, MARIO (M) RR2 PERKINS JOX2RO
82	GAUTHIER, ALPHONSE (M) RR2 PERKINS JOX2RO	113	LAURENT, REGINA (F) RR2 PERKINS JOX2RO
83	GAUTHIER, ROBERT (M) RR2 GATINEAU J8P6H8	114	LAURENT, MADELEINE (F) RR2 PERKINS JOX2RO
84	GAUTHIER, SUZANNE (F) RR2 GATINEAU J8P6H8	115	LAURENT, RENE (M) RR2 PERKINS JOX2RO
85	GODBOUT, SYLVIE ANNE (F) RR2 PERKINS JOX2RO	116	LAURENT, LUCIE (F) RR2 PERKINS JOX2RO
86	GENDRON, SERGE (M) RR2 GATINEAU J8P6H8	117	LEGAULT, GINETTE (F) RR2 PERKINS JOX2RO
87	HAWN, JACQUELINE (F) RR2 PERKINS JOX2RO	118	LAFRAMBOISE, RENE (M) RR2 PERKINS JOX2RO
88	HAWN, ROBERT (M) RR2 PERKINS JOX2RO	119	LAFRAMBOISE, THERESE (F) RR2 PERKINS JOX2RO
89	HEBERT, NORMAND (M) RR2 PERKINS JOX2RO	120	LAFRAMBOISE, DANIEL (M) RR2 PERKINS JOX2RO
90	HEBERT, SUZANNE (F) RR2 PERKINS JOX2RO	121	LEPAGE, YVON (M) RR2 PERKINS JOX2RO
91	HEBERT, ARMAND (M) RR2 PERKINS JOX2RO	122	LAFONTAINE, ROGER (M) RR2 PERKINS JOX2RO
92	HEBERT, MARIE-PAULE (F) RR2 PERKINS JOX2Ro	123	LAFONTAINE, MICHELINE (F) RR2 PERKINS JOX2RO
93	HEBERT, MARIO (M) RR2 PERKINS JOX2Ro	124	LABONTE, RITA (F) RR2 GATINEAU J8P6H8

RURAL/RURALE		electoral district/circonscription	URBAN/URBAINE	
N° 231	page N° 2 of/de 4	Gatineau	N°	page N° of/de
polling division section de vote		certified certifié signature(s)-enumerator(s) / signature(s)-recenseur(s) Judy Berria		polling division section de vote

F 303 — 8 5M-7-79

PRELIMINARY LIST OF ELECTORS

ELECTIONS CANADA

LISTE PRÉLIMINAIRE DES ÉLECTEURS

164483

This list of qualified electors for the polling division number as set out below was prepared for use at the pending federal election from information obtained at the enumeration and has been certified by the signature(s) below as to completeness and correctness so far as is possible.

La présente constitue la liste des électeurs de la section de vote dont le numéro apparaît plus bas préparée en vue de l'élection fédérale en cours d'après les renseignements recueillis lors du recensement. Le(s) recenseur(s) y a(ont) apposé sa(leur) signature, affirmant que cette liste est aussi complète et exacte que possible.

N°		N°	
125	LABONTE, LUCIEN (M) RR2 GATINEAU J8P6H8	156	MALETTE, ANDRE (M) RR2 PERKINS J0X2R0
126	LALONDE, CAROLE (F) RR2 PERKINS J0X2R0	157	MALETTE, LUCIE (F) RR2 PERKINS J0X2R0
127	LALONDE, GABRIEL (M) RR2 PERKINS J0X2R0	158	MINEAULT, ROBERT (M) RR2 GATINEAU J8P6H8
128	LABONTE, JEAN-YVES (M) RR2 PERKINS J0X2R0	159	MINEAULT, PAULIENE (F) RR2 GATINEAU J8P6H8
129	LABONTE, MICHELINE (F) RR2 PERKINS J0X2R0	160	MINEAULT, MARDIO (M) RR2 GATINEAU J8P6H8
130	LABONTE, RENE (M) RR2 PERKINS J0X2R0	161	MINEAULT, JEAN (M) RR3 GATINEAU J8P7G7
131	LEPINE, MARC (M) RR2 PERKINS J0X2R0	162	MINEAULT, IRENE (F) RR3 GATINEAU J8P7G7
132	LEPINE, EMILE (M) RR2 PERKINS J0X2R0	163	MINEAULT, RENE (M) RR3 GATINEAU J8P7G7
133	LEPINE, NICOLE (F) RR2 PERKINS J0X2R0	164	MINEAULT, SHIRLEY (F) RR3 GATINEAU J8P7G7
134	LEPINE, JACQUES (M) RR2 PERKINS J0X2R0	165	NADON, AIME (M) RR2 PERKINS J0X2R0
135	LEPINE, MURIELLE (F) RR2 PERKINS J0X2R0	166	NADON, RITA (F) RR2 PERKINS J0X2R0
136	MERCIER, COLETTE (F) RR2 PERKINS J0X2R0	167	NADON, JACQUES (M) RR2 PERKINS J0X2R0
137	MERCIER, CLAUDE (M) RR2 PERKINS J0X2R0	168	NADON, CELINE (F) RR2 PERKINS J0X2R0
138	MONETTE, MICHELLE (F) RR2 PERKINS J0X2R0	169	NADON, LUCIE (F) RR2 PERKINS J0X2R0
139	MONETTE, GEORGES(M) RR2 PERKINS J0X2R0	170	NAULT, MAURICE (M) RR2 GATINEAU J8P6H8
140	MENARD, PIERRE (M) RR2 PERKINS J0X2R0	171	NAULT, ANDRE (M) RR2 GATINEAU J8P6H8
141	MORRISSETTE, ROBERT (M) RR2 PERKINS J0X2R0	172	NADON, MICHEL (M) RR2 PERKINS J0X2R0
142	MORRISSETTE, JOCELYN (F) RR2 PERKINS J0X2R0	173	NADON, JOCELYNE (F) RR2 PERKINS J0X2R0
143	MORRISSETTE, ROGER (M) RR2 PERKINS J0X2R0	174	O'BRIEN, MARGARET (F) RR2 PERKINS J0X2R0
144	MORRISSETTE, CHANTAL (F) RR2 PERKINS J0X2R0	175	O'BRIEN, KENNETH (M) RR2 PERKINS J0X2R0
145	MIREAULT, JOCELYNE (F) RR2 PERKINS J0X2R0	176	O'BRIEN, GERALD (M) RR2 PERKINS J0X2R0
146	MENARD, AURORE (F) RR2 PERKINS J0X2R0	177	O'BRIEN, HAROLD (M) RR2 PERKINS J0X2R0
147	MENARD, CLAUDE (M) RR2 PERKINS J0X2R0	178	OSBORNE, ALLEN SR. (M) RR3 GATINEAU J8P7G7
148	MERCIER, JEAN-GUY (M) RR2 PERKINS J0X2R0	179	OSBORNE, ALLEN JR. (M) RR3 GATINEAU J8P7G7
149	MERCIER, JOANNE (F) RR2 PERKINS J0X2R0	180	OSBORNE, GLORIA (F) RR3 GATINEAU J8P7G7
150	MITCHELL, LAURA (F) RR2 GATINEAU J8P6H8	181	OSBORNE, GINETTE (F) RR3 GATINEAU J8P7G7
151	MITCHELL, ROBERT (M) RR2 GATINEAU J8P6H8	182	PAYETTE, JEAN (M) RR2 PERKINS J0X2R0
152	MITCHELL, JOHN (M) RR2 GATINEAU J8P6H8	183	PILON, GASTON (M) RR2 PERKINS J0X2R0
153	MAGNAN, FRANCINE (F) RR2 PERKINS J0X2R0	184	PARADIS, ROLLANDE (F) RR2 PERKINS J0X2R0
154	MAISONNEUVE, PAUL (M) RR2 PERKINS J0X2R0	185	PERREAULT, MICHEL (M) RR2 VAL DES MONTS J8P6H8
155	MARTIN, LEON (M) RR2 PERKINS J0X2R0	186	PARADIS, THERESE (F) RR2 PERKINS J0X2R0

RURAL/RURALE

N° 237 — page N° 3 of/de 4

polling division / section de vote

electoral district/circonscription: Gatineau

certified / certifié — signature(s)-enumerator(s) / signature(s)-recenseur(s)

URBAN/URBAINE

N° — page N° — of/de

polling division / section de vote

F 303 **PRELIMINARY LIST OF ELECTORS**

85M-7-79

ELECTIONS CANADA

164484

LISTE PRÉLIMINAIRE DES ÉLECTEURS

This list of qualified electors for the polling division number as set out below was prepared for use at the pending federal election from information obtained at the enumeration and has been certified by the signature(s) below as to completeness and correctness so far as is possible.

La présente constitue la liste des électeurs de la section de vote dont le numéro apparaît plus bas préparée en vue de l'élection fédérale en cours d'après les renseignements recueillis lors du recensement. Le(s) recenseur(s) y a(ont) apposé sa(leur) signature, affirmant que cette liste est aussi complète et exacte que possible.

N°			N°		
187	PAGETTE, LAURENT (M) RR2 PERKINS	J0X2R0	218	SARRAZIN, DIANE (F) RR2 PERKINS	J0X2R0
188	PARIZEAU, GEORGES (M) RR2 PERKINS	J0X2R0	219	SARRAZIN, GAETAN (M) RR2 PERKINS	J0X2R0
189	PARIZEAU, LUCIE (F) RR2 PERKINS	J0X2R0	220	SARAZIN, RHEAL (M) RR2 GATINEAU	J8P6H8
190	PROVOST, MICHEL (M) RR2 PERKINS	J0X2R0	221	SLOAN, TOM (M) RR2 GATINEAU	J8P6H8
191	PREVOST, MIREILLE (F) RR2 PERKINS	J0X2R0	222	SLOAN, MARIE (F) RR2 GATINEAU	J8P6H8
192	PRUD'HOMME, LYNE (F) RR2 PERKINS	J0X2R0	223	ST-AMAND, SYLVIE (F) RR2 PERKINS	J0X2R0
193	PILON, PALMA (M) RR2 GATINEAU	J8P6H8	224	SABOURIN, ANDRE (M) RR2 PERKINS	J0X2R0
194	PILON, HUGUETTE (F) RR2 GATINEAU	J8P6H8	225	SABOURIN, JEAN-CLAUDE (M) RR2 PERKINS	J0X2R0
195	PILON, ALAIN (M) RR2 GATINEAU	J8P6H8	226	TOLL, MAE (F) RR2 PERKINS	J0X2R0
196	ROSSI, PASQUALE (M) RR2 PERKINS	J0X2R0	227	TOLL, JOHN (M) RR2 PERKINS	J0X2R0
197	ROSSI, FRANK (M) RR2 PERKINS	J0X2R0	228	TOLL, TRACY (M) RR2 PERKINS	J0X2R0
198	ROSSI, JOAN (F) RR2 PERKINS	J0X2R0	229	TRUDEL, MARC (M) RR2 PERKINS	J0X2R0
199	ROLLIN, MARC (M) RR2 GATINEAU	J8P6H8	230	TRUDEL, FERNANDE (F) RR2 PERKINS	J0X2R0
200	ROLLIN, LIANE (F) RR2 GATINEAU	J8P6H8	231	TRUDEL, ALAIN (M) RR2 PERKINS	J0X2R0
201	RENAUD, GILBERT (M) RR2 PERKINS	J0X2R0	232	TRUDEL, RAYMOND (M) RR2 PERKINS	J0X2R0
202	RENAUD, CECILE (F) RR2 PERKINS	J0X2R0	233	TRUDEL, EMILE (F) RR2 PERKINS	J0X2R0
203	ROY, NICOLE (F) RR2 PERKINS	J0X2R0	234	TRUDEL, AUREL (M) RR2 PERKINS	J0X2R0
204	ROY, SIMON (M) RR2 PERKINS	J0X2R0	235	TESSIER, SYLVAIN (M) RR2 PERKINS	J0X2R0
205	RAINVILLE, YVON (M) RR2 PERKINS	J0X2R0	236	VILLENEUVE, DENISE (F) RR2 PERKINS	J0X2R0
206	RAINVILLE, FRANCINE (F) RR2 PERKINS	J0X2R0	237	VEZINA, DANIELLE (F) RR2 PERKINS	J0X2R0
207	RAINVILLE, DIANE (F) RR2 PERKINS	J0X2R0			
208	RAINVILLE, FERNAND (M) RR2 PERKINS	J0X2R0			
209	RAINVILLE, SOLANGE (F) RR2 PERKINS	J0X2R0			
210	RIVET, RHEAUME (M) RR2 PERKINS MONTEE PROULX	J0X2R0			
211	RIVET, LISE (F) RR2 PERKINS MONTEE PROULX	J0X2R0			
212	RIVET, JULIE (F) RR2 PERKINS MONTEE PROULX	J0X2R0			
213	RENAUD, CLAUDE (M) RR3 GATINEAU	J8P7G7			
214	RENAUD, MARC (M) RR3 GATINEAU	J8P7G7			
215	RENAUD, THERESE (F) RR3 GATINEAU	J8P7G7			
216	RENAUD, LYNE (F) RR3 GATINEAU	J8P7G7			
217	ROY, ANDRE (M) RR2 PERKINS	J0X2R0			

RURAL/RURALE		electoral district/circonscription	URBAN/URBAINE	
N° 231	page N° 4 of/de 4	Gatineau	N°	page N° of/de
polling division section de vote		certified signature(s)-enumerator(s) / signature(s)-recenseur(s) certifié		polling division section de vote

F 303 **PRELIMINARY LIST OF ELECTORS**

8 5M-7-79

ELECTIONS CANADA

164485

LISTE PRÉLIMINAIRE DES ÉLECTEURS

This list of qualified electors for the polling division number as set out below was prepared for use at the pending federal election from information obtained at the enumeration and has been certified by the signature(s) below as to completeness and correctness so far as is possible.

La présente constitue la liste des électeurs de la section de vote dont le numéro apparaît plus bas préparée en vue de l'élection fédérale en cours d'après les renseignements recueillis lors du recensement. Le(s) recenseur(s) y a(ont) apposé sa(leur) signature, affirmant que cette liste est aussi complète et exacte que possible.

N°		N°	
1	AUGER, LAURENT (M) RR2 PERKINS J0X2R0	32	BEAUDIN, JEAN-CLAUDE (M) RR2 PERKINS J0X2R0
2	AUBIN, HECTOR (M) RR2 GATINEAU J8P6H8	33	BEAUDIN, MARGUERITE (F) RR2 PERKINS J0X2R0
3	AUBIN, BERTHE (F) RR2 GATINEAU J8P6H8	34	BEAUDIN, PIERRE (M) RR2 PERKINS J0X2R0
4	AYMOT, GEORGETTE (F) RR2 GATINEAU J8P6H8	35	BEAUDIN, DIANE (F) RR2 PERKINS J0X2R0
5	ARTHURS, DONNA (F) RR2 GATINEAU J8P6H8	36	BOURBONNAIS, GILLES (M) RR2 PERKINS J0X2R0
6	BAYER, ANDRE MARC (M) RR2 VAL DES MONTS J0X2R0	37	BOURBONNAIS, RAYMONDE (F) RR2 PERKINS J0X2R0
7	BOUCHER, ARMAND (M) RR2 GATINEAU J8P6H8	38	BOURBONNAIS, DANIEL (M) RR2 PERKINS J0X2R0
8	BOUCHER, LUCILLE (F) RR2 GATINEAU J8P6H8	39	BEAUVAIS, CHANTEL (F) RR2 PERKINS J0X 2R0
9	BELAND, GILLES (M) RR2 GATINEAU J8P6H8	40	BRAZEAU, PIERRE (M) RR2 PERKINS J0X2R0
10	BELAND, DIANE (F) RR2 GATINEAU J8P6H8	41	BRAZEAU, RACHELLE (F) RR2 PERKINS J0X2R0
11	BELEC, PIERRE (M) RR2 VAL DES MONTS J8P6H8	42	BEAUDRY, MARCEL (M) RR1 GATINEAU J8P6H8
12	BELEC, PIERRETTE (F) RR2 VAL DES MONTS J8P6H8	43	BELISLE, JOCELYNE (F) RR2 PERKINS J0X2R0
13	BRUNET, DENISE (F) RR2 GATINEAU J8P6H8	44	BELISLE, FRANCOIS (M) RR2 PERKINS J0X2R0
14	BURNS, ANGUS (M) RR2 GATINEAU J8P6H8	45	BEAUCHAMP, JACQUES (M) RR2 PERKINS J0X2R0
15	BURNS, MINA (F) RR2 GATINEAU J8P6H8	46	BEAUCHAMP, JOANNE (F) RR2 PERKINS J0X2R0
16	BEDARD, RENEE (F) C.P. GATINEAU J8P6J3	47	CHARETTE, RENE (M) RR2 GATINEAU J8P6H8
17	BERREA, BRIAN (M) RR2 PERKINS J0X2R0	48	CHARETTE, DORALICE (F) RR2 GATINEAU J8P6H8
18	BERREA, SHEILA (F) RR2 PERKINS J0X2R0	49	CONNELLY, GUSTAN (M) RR2 GATINEAU J8P6H8
19	BERREA, RONALD (M) RR2 PERKINS J0X2R0	50	CONNELLY, MARY (F) RR2 GATINEAU J8P6H8
20	BERREA, JUDY (F) RR2 PERKINS J0X2R0	51	CLOUTIER, JACQUES (M) BOX GATINEAU J8P6J3
21	BERREA, ARTHUR (M) RR2 PERKINS J0X2R0	52	CLOUTIER, PAULETTE (F) BOX GATINEAU J8P6J3
22	BERREA, EVANGELINE (F) RR2 PERKINS J0X2R0	53	CLOUTIER, MICHELINE (F) RR2 GATINEAU J8P6H8
23	BRUNET, NICOLE (F) RR2 PERKINS J0X2R0	54	CARRIER, GERALD (M) RR2 VAL DES MONTS J0X2R0
24	BRUNET, GAETAN (M) RR2 PERKINS J0X2R0	55	CARRIER, GINETTE (F) RR2 VAL DES MONTS J0X2R0
25	BRUNET, DENISE (F) RR2 PERKINS J0X2R0	56	COLLINS, FLOYD (M) RR2 PERKINS J0X2R0
26	BURNS, CHRISTY (M) RR2 PERKINS J0X2R0	57	COLLINS, LORRAINE (F) RR2 PERKINS J0X2R0
27	BURNS, NOELLA (F) RR2 PERKINS J0X2R0	58	CARLE, GUY (M) RR2 PERKINS J0X2R0
28	BOULADIER, GILLES (M) RR2 PERKINS J0X2R0	59	CARLE, ANDREE (F) RR2 PERKINS J0X2R0
29	BOULADIER, LORRAINE (F) RR2 PERKINS J0X2R0	60	CHARETTE, ROGER (M) RR2 PERKINS J0X2R0
30	BOSSE, LEONNE (F) RR2 GATINEAU J8P6H8	61	CHARETTE, MARIANNE (F) RR2 PERKINS J0X2R0
31	BOUCHER, LINDA (F) RR2 PERKINS J0X2R0	62	CHARETTE, GILLES (M) RR2 PERKINS J0X2R0

RURAL/RURALE

N° 238 page N° 7 of/de 6

polling division / section de vote

electoral district/circonscription: Gatineau

certified / certifié — signature(s)-enumerator(s) / signature(s)-recenseur(s): Ronald Jones

URBAN/URBAINE

N° page N° of/de

polling division / section de vote

164486

F 303 **PRELIMINARY LIST OF ELECTORS**

8.5M-7-79

ELECTIONS CANADA

LISTE PRÉLIMINAIRE DES ÉLECTEURS

This list of qualified electors for the polling division number as set out below was prepared for use at the pending federal election from information obtained at the enumeration and has been certified by the signature(s) below as to completeness and correctness so far as is possible.

La présente constitue la liste des électeurs de la section de vote dont le numéro apparaît plus bas préparée en vue de l'élection fédérale en cours d'après les renseignements recueillis lors du recensement. Le(s) recenseur(s) y a(ont) apposé sa(leur) signature, affirmant que cette liste est aussi complète et exacte que possible.

N°		N°	
63	CHARBONNEAU, RENE (M) RR2 PERKINS JOX2RO	93	CLEMENT, GINETTE (F) RR2 GATINEAU J8P1W8
64	CHARBONNEAU, ELIZABETH (F) RR2 PERKINS JOX2RO	94	CLOUATRE, ROGER (M) RR2 PERKINS JOX2RO
65	CASEY, DONALD (M) RR2 PERKINS JOX2RO	95	CHARRON, GILLES (M) RR2 PERKINS JOX2RO
66	CASEY, HELENE (F) RR2 PERKINS JOX2RO	96	CHARRON, EDNA (F) RR2 PERKINS JOX2RO
67	CASEY, ROBERT (M) RR2 PERKINS JOX2RO	97	CASEY, RAYMOND (M) RR2 PERKINS JOX2RO
68	CHARBONNEAU, CLAUDETTE (F) RR2 PERKINS JOX2RO	98	CASEY, GERMAINE (F) RR2 PERKINS JOX2RO
69	CHARBONNEAU, JEAN (M) RR2 PERKINS JOX2RO	99	CASEY, GILLES (M) RR2 PERKINS JOX2RO
70	CHARBONNEAU, NICOLE (F) RR2 PERKINS JOX2RO	100	CASEY, JOSEPH (M) RR2 PERKINS JOX2RO
71	CHARBONNEAU, MAURICE (M) RR2 PERKINS JOX2RO	101	CADIEUX, REJEAN (M) RR2 GATINEAU J8P6H8
72	CHARBONNEAU, IRMA (F) RR2 PERKINS JOX2RO	102	CADIEUX, MIREILLE (F) RR2 GATINEAU J8P6H8
73	CHARBONNEAU, MARCEL (M) RR2 PERKINS JOX2RO	103	CADIEUX, ANDRE (M) RR2 GATINEAU J8P6H8
74	CHARBONNEAU, GERARD (M) RR2 PERKINS JOX2RO	104	CHARBONNEAU, ALDEGE (M) RR2 PERKINS JOX2RO
75	CHARBONNEAU, JEANNINE (F) RR2 PERKINS JOX2RO	105	CHARBONNEAU, THERESE (F) RR2 PERKINS JOX2RO
76	CHARBONNEAU, EDGAR (M) RR2 PERKINS JOX2RO	106	CHARBONNEAU, PIERRE (M) RR2 PERKINS JOX2RO
77	CHARBONNEAU, DIEUDONNE (M) RR2 PERKINS JOX2RO	107	CHARBONNEAU, YOLANDE (F) RR2 PERKINS JOX2RO
78	CHARBONNEAU, MONA (F) RR2 PERKINS JOX2RO	108	CHARBONNEAU, MICHEL (M) RR2 PERKINS JOX2RO
79	CHARBONNEAU, RONALD (M) RR2 PERKINS JOX2RO	109	CHARBONNEAU, LORRAINE (F) RR2 PERKINS JOX2RO
80	CHARBONNEAU, GINETTE (F) RR2 PERKINS JOX2RO	110	CHARETTE, COLETTE (F) RR2 PERKINS JOX2RO
81	CHARBONNEAU, JEAN-GUY (M) RR2 PERKINS JOX2RO	111	DESGAGNER, BLANCHE (F) RR2 VAL DES MONTS J8P6H8
82	CHOUMARD, RONALD (M) RR2 PERKINS JOX2RO	112	DESJARDINS, JACQUES (M) RR2 GATINEAU J8P6H8
83	CHARBONNEAU, HUGUETTE (F) RR2 PERKINS JOX2RO	113	DESJARDINS, FRANCINE (F) RR2 GATINEAU J8P6H8
84	CHARBONNEAU, ROMEO (M) RR2 PERKINS JOX2RO	114	DUPUIS, YVETTE (F) RR2 PERKINS JOX2RO
85	CHARBONNEAU, WILLIE (M) RR2 PERKINS JOX2RO	115	DOOLEY, LEO (M) RR2 GATINEAU J8P6H8
86	CHARBONNEAU, GERMAINE (F) RR2 PERKINS JOX2RO	116	DOOLEY, PATRICIA (F) RR2 GATINEAU J8P6H8
87	CHARBONNEAU, GAETAN (M) RR2 PERKINS JOX2RO	117	DUBUC, LUCIEN (M) RR2 PERKINS JOX2RO
88	CHARBONNEAU, REJEAN (M) RR2 PERKINS JOX2RO	118	DUBUC, JEANNIEN (F) RR2 PERKINS JOX2RO
89	CHARBONNEAU, RAYMONDE (F) RR2 PERKINS JOX2RO	119	DESORMEAUX, MICHEL (M) RR2 GATINEAU J8P1W8
90	CHARBONNEAU, SYLVIE (F) RR2 PERKINS JOX2RO	120	DESORMEAUX, DIANE (F) RR2 GATINEAU J8P1W8
91	CONNOLLY, JOHN (M) RR2 GATINEAU J8P6H8	121	DESJARDINS, BERNARD (M) RR2 GATINEAU J8P1W8
92	CONNOLLY, ETHEL (F) RR2 GATINEAU J8P6H8	122	DUBE, ANDRE (M) RR2 GATINEAU J8P6H8
		123	DENET, JEAN (M) RR2 GATINEAU J8P6H8

RURAL/RURALE	electoral district/circonscription	URBAN/URBAINE
N° 238 page 2 of/de 6	Gatineau	N° page N° of/de
polling division section de vote	certified signature(s)-enumerator(s) / certifié signature(s)-recenseur(s) Ronald Berrea	polling division section de vote

164487

F 303 **PRELIMINARY LIST OF ELECTORS**

ELECTIONS CANADA

LISTE PRÉLIMINAIRE DES ÉLECTEURS

85M-7-79

This list of qualified electors for the polling division number as set out below was prepared for use at the pending federal election from information obtained at the enumeration and has been certified by the signature(s) below as to completeness and correctness so far as is possible.

La présente constitue la liste des électeurs de la section de vote dont le numéro apparaît plus bas préparée en vue de l'élection fédérale en cours d'après les renseignements recueillis lors du recensement. Le(s) recenseur(s) y a(ont) apposé sa(leur) signature, affirmant que cette liste est aussi complète et exacte que possible.

N°		N°	
124	FRENCH, JOAN (F) RR2 GATINEAU J8P 6H8	145	GRENIER, SERGE (M) RR1 GATINEAU J8P 6H8
125	GIGUERE, FERNAND (M) RR2 GATINEAU J8P 6H8	146	JUSSIAUME, JACQUES (M) RR2 PERKINS J0X 2R0
126	GIGUERE, SHEILA (F) RR2 GATINEAU J8P 6H8	147	JUSSIAUME, DIANE (F) RR2 PERKINS J0X 2R0
127	GIGUERE, CHRISTOPHER (M) RR2 GATINEAU J8P 6H8	148	KISS, GINO SR (M) RR2 GATINEAU J8P 6H8
128	GAGNON, EMILIEN (M) RR2 PERKINS J0X 2R0	149	KISS, GINO JR (M) RR2 GATINEAU J8P 6H8
129	GAGNON, FLORIENNE (F) RR2 PERKINS J0X 2R0	150	KISS, PIERRETTE (F) RR2 GATINEAU J8P 6H8
130	GAUTHIER, ALAIN (M) RR2 PERKINS J0X 2R0	151	KISS, SANDOR (M) RR2 GATINEAU J8P 6H8
131	GAUTHIER, PIERRETTE (F) RR2 PERKINS J0X 2R0	152	KEHOE, WILFRED (M) RR2 GATINEAU J8P 6H8
132	GAUTHIER, DONALD (M) RR2 PERKINS J0X 2R0	153	KEHOE, SUZANNE (F) RR2 GATINEAU J8P 6H8
133	GAUTHIER, HELENE (F) RR2 PERKINS J0X 2R0	154	LANDRY, ROLLAND (M) RR2 GATINEAU J8P 6H8
134	GAUTHIER, DONAT (M) RR2 GATINEAU J8P 6H8	155	LANDRY, MIGNONNE (F) RR2 GATINEAU J8P 6H8
135	GAUTHIER, LAURENCE (F) RR2 GATINEAU J8P 6H8	156	LACHAINE, GASTON (M) BOX 282 GATINEAU J8P 6J3
136	GAUTHIER, ESTELLE (F) RR2 GATINEAU J8P 6H8	157	LALONDE, JACQUES (M RR2 PERKINS J0X 2R0
137	GAUTHIER, DENIS (M) RR2 GATINEAU J8P 6H8	158	LALONDE, MONIQUE (F) RR2 AERKINS J0X 2R0
138	GAUTHIER, PIERRETTE (F) RR2 GATINEAU J8P 6H8	159	LEGUERRIER/POTVIN, CECILE (F) ROUTE 366 PERKINS J0X 2R0
139	GUNVILLE, FRANCINE (F) RR2 PERKINS J0X 2R0	160	LAFONTAINE, LEO (M) RR2 GATINEAU J8P 6H8
140	GUNVILLE, JEAN-FRANCOIS (M) RR2 PERKINS J0X 2R0	161	LAFONTAINE, JEANNETTE (F) RR2 GATINEAU J8P 6H8
141	GUNNER, ALINE (F) RR1 GATINEAU J8T 4Y7	162	LAFONTAINE, LUCIEN (M) RR2 GATINEAU J8P 6H8
142	GUNNER, HELENE (F) RR1 GATINEAU J8T 4Y7	163	LAFONTAINE, MARIE-PAULE (F) RR2 GATINEAU J8P 6H8
143	GUNNER, SYLVIE (F) RR1 GATINEAU J8T 4Y7	164	LAVERGNE, CLAUDETTE (F) RR2 GATINEAU J8P 6H8
144	GRENIER, ANNE (F) RR1 GATINEAU J8P 6H8	165	LAVERGNE, ANDREW (M) RR2 GATINEAU J8P 6H8

RURAL/RURALE

N° 238 page N° 3 of/de 5

polling division / section de vote

electoral district/circonscription: Gatineau

certified / certifié — signature(s)-enumerator(s) / signature(s)-recenseur(s): Ronald Benea

URBAN/URBAINE

N° page N° of/de

polling division / section de vote

164488

F 303 **PRELIMINARY LIST OF ELECTORS**

8 5M-7-79

ELECTIONS CANADA

LISTE PRÉLIMINAIRE DES ÉLECTEURS

This list of qualified electors for the polling division number as set out below was prepared for use at the pending federal election from information obtained at the enumeration and has been certified by the signature(s) below as to completeness and correctness so far as is possible.

La présente constitue la liste des électeurs de la section de vote dont le numéro apparaît plus bas préparée en vue de l'élection fédérale en cours d'après les renseignements recueillis lors du recensement. Le(s) recenseur(s) y a(ont) apposé sa(leur) signature, affirmant que cette liste est aussi complète et exacte que possible.

N°		N°	
166	LEGAULT, MONIQUE (F) RR2 PERKINS JOX 2RO	187	MAISONNEUVE, GERMAIN (M) RR2 PERKINS JOX 2RO
167	LEVESQUE, JEAN-MARIE (M) CH FOGARTY GATINEAU J8P 1W8	188	MAISONNEUVE, MONIQUE (F) RR2 PERKINS JOX 2RO
168	LARCHER, ROYAL (M) RR1 GATINEAU J8T 4Y7	189	MAISONNEUVE, CLAUDE (M) RR2 PERKINS JOX 2RO
169	LANDRY, GASTON (M) RR2 GATINEAU J8P 6H8	190	MAISONNEUVE, JEANNETTE (F) RR2 PERKINS JOX 2RO
170	LANDRY, PIERRETTE (F) RR2 GATINEAU J8P 6H8	191	MORISSETTE, BERNARD (M) RR2 PERKINS JOX 2RO
171	LEFEBVRE, SIMONE (F) RR2 PERKINS JOX 2RO	192	MORISSETTE, MADELEINE (F) RR2 PERKINS JOX 2RO
172	MONGEON, JEAN-PIERRE (M) RR2 RG 6 GATINEAU J8P 6H8	193	NERBONNE, SUZANNE (F) BOX 282 GATINEAU J8P 6J3
173	MONGEON, JEAN-PAUL (M) RR2 RG 6 GATINEAU J8P 6H8	194	NERBONNE, SYLVIE (F) RR2 PERKINS JOX 2RO
174	MONGEON, MICHEL (M) RR2 RG 6 GATINEAU J8P 6H8	195	NOBERT, BETTY (F) RR2 PERKINS JOX 2RO
175	MONGEON, CHANTAL (F)) RR2 RG 6 GATINEAU J8P 6H8	196	NADON, PIERRE (M) RR2 PERKINS JOX 2RO
176	MARTEL, RICHARD (M) C.P. 336 GATINEAU J8P 6J3	197	NADON, JEANETTE (F) RR2 PERKINS JOX 2RO
177	MAISONNEUVE, OVILA (F) RR2 GATINEAU J8P 6H8	198	POMMAINVILLE, GERMAIRE (F) RR2 VAL-DES-MONTS JOX 2RO
178	MAISONNEUVE, JACQUELINE (F) RR2 GATINEAU J8P 6H8	199	PARADIS, REAL (M) RR2 VAL-DES-MONTS J8P 6H8
179	MULCAHEY, JAMES (M) RR2 GATINEAU J8P 6H8	200	PARADIS, ZOTIQUE (M) RR2 VAL-DES-MONTS J8P 6H8
180	MULCAHEY, PHYLLIS (F) RR2 GATINEAU J8P 6H8	201	PARADIS, LEONNE (F) RR2 VAL-DES-MONTS J8P 6H8
181	MULCAHEY, GERALD (M) RR2 GATINEAU J8P 6H8	202	PRUDHOMME, EDWARD (M) RR2 RG 6 GATINEAU J8P 6H8
182	MERCIER, DENIS (M) RR2 PERKINS JOX 2RO	203	PAIEMENT, JULIEN (M) RR2 PERKINS JOX 2RO
183	MERCIER, DIANE (F) RR2 PERKINS JOX 2RO	204	PAIEMENT, ANITA (F) RR2 PERKINS JOX 2RO
184	MULLIGAN, AGLORE (F) RR2 PERKINS JOX 2RO	205	PAIEMENT, PHILEMON (M) RR2 PERKINS JOX 2RO
185	MAISONNEUVE, JACQUES (M) RR2 PERKINS JOX 2RO	206	PRUDHOMME, ROGER (M) RR2 PERKINS JOX 2RO
186	MAISONNEUVE, MADELEINE (F) RR2 PERKINS JOX 2RO	207	PRUDHOMME, YVETTE (F) RR2 PERKINS JOX 2RO

RURAL/RURALE

N° 238 | page N° 4 of/de 6

polling division / section de vote

electoral district / circonscription: Gatineau

certified / certifié — signature(s)-enumerator(s) / signature(s)-recenseur(s): Ronald Serra

URBAN/URBAINE

N° | page N° of/de

polling division / section de vote

164489

F 303 **PRELIMINARY LIST OF ELECTORS**

ELECTIONS CANADA

LISTE PRÉLIMINAIRE DES ÉLECTEURS

85M-7-79

This list of qualified electors for the polling division number as set out below was prepared for use at the pending federal election from information obtained at the enumeration and has been certified by the signature(s) below as to completeness and correctness so far as is possible.

La présente constitue la liste des électeurs de la section de vote dont le numéro apparaît plus bas préparée en vue de l'élection fédérale en cours d'après les renseignements recueillis lors du recensement. Le(s) recenseur(s) y a(ont) apposé sa(leur) signature, affirmant que cette liste est aussi complète et exacte que possible.

N°		N°	
208	PRUDHOMME, PIERRE (M) RR2 PERKINS JOX 2RO	229	ROY, CAROL (F) RR2 GATTNEAU J8P 6H8
209	PRUDHOMME, EDNA (F) RR2 PERKINS JOX 2RO	230	ROY, CAROLYN (F) RR2 GATINEAU J8P 6H8
210	PRUDHOMME, ROBERT (M) RR2 PERKINS JOX 2RO	231	ROY, SHAWN (M) RR2 GATINEAU J8P 6H8
211	PRUDHOMME, VICTORIEN (M) RR2 PERKINS JOX 2RO	232	RECOSKIE, APONARRY (M) RR2 GATINEAU J8P 6H8
212	PRUDHOMME, ROSE ANNETTE (F) RR2 PERKINS JOX 2RO	233	RECOSKIE, DOREEN (F) RR2 GATINEAU J8P 6H8
213	POIRIER, GARY (M) RR2 PERKINS JOX 2RO	234	ROULEAU, RONALD (M) RR2 PERKINS JOX 2RO
214	POIRIER, CLAIRE (F) RR2 PERKINS JOX 2RO	235	ROBERT, JACQUES (M) RR2 PERKINS JOX 2RO
215	PERIS, CLAUDE (M) RR2 PERKINS JOX 2RO	236	RICHER, JEAN-CLAUDE (M) RR2 CH FOGARTY GATINEAU J8P1W8
216	PERIS, MICHELINE (F) RR2 PERKINS JOX 2RO	237	RICHER, IDA (F) RR2 CH FOGARTY GATINEAU J8P 1W8
217	PARISIEN, RONALD (M) RR2 GATINEAU J8T 4Y6	238	RICHARD, MAURICE (M) BOX 103 GATINEAU J8P 6J1
218	PARISIEN, MARIELLE (F) RR2 GATINEAU J8T 4Y6	239	RICHARD, NICOLE (F) BOX 103 GATINEAU J8P 6J1
219	PILON, MICHEL (M) RR2 PERKINS JOX 2RO	240	ROULEAU, ANDRE (M) RR2 RG 6 GATINEAU J8P 6H8
220	ROLLIN, GASTON (M) BOX 33 GATINEAU J8P 6J1	241	ROULEAU, LUC (M) RR22 RG 6 GATINEAU J8P 6H8
221	ROLLIN, LISE (F) BOX 33 GATINEAU J8P 6J1	242	ROSS, MARILYN (F) RR2 RG 6 GATINEAU J8P 6H8
222	ROLLIN, SUZANNE (F) BOX 33 GATINEAU J8P 6J1	243	ROSS, MARCEL (M) RR2 RG 6 GATINEAU J8P 6H8
223	ROLLIN, YVES (M) BOX 33 GATINEAU J8P 6J1	244	ROSS, ROBIN (F) RR2 RG 6 GATINEAU J8P 6H8
224	ROBILLARD, HENRI (M) RR2 VAL-DES-MONTS J8P 6H8	245	ROCHON, YVON (M) RR2 PERKINS JOX 2RO
225	ROBILLARD, JEAN-DENIS (M) RR2 VAL-DES-MONTS JOX 2RO	246	SAUMURE, ROGER (M) ROUTE 366 PERKINS JOX 2RO
226	ROBILLARD, MICHELINE (F) RR2 VAL-DES-MONTS JOX 2RO	247	ST-ONGE, YVON (M) RR2 PERKINS JOX 2RO
227	RENAUD, FERNANDE (F) RR2 PERKINS JOX 2RO	248	TESKE, NEIL (M) RR2 GATINEAU J8P 6H8
228	RENAUD, MARCEL (M) RR2 PERKINS JOX 2RO	249	TESKE, JUDY (F) RR2 GATINEAU J8P 6H8

RURAL/RURALE

N° 238 page N° 5 of/de 6

polling division / section de vote

electoral district / circonscription: Gatineau

certified / certifié

signature(s)-enumerator(s) / signature(s)-recenseur(s): Ronald Berrea

URBAN/URBAINE

N° page N° of/de

polling division / section de vote

164490

F 303 **PRELIMINARY LIST OF ELECTORS**

8 5M-7-79

ELECTIONS CANADA

LISTE PRÉLIMINAIRE DES ÉLECTEURS

This list of qualified electors for the polling division number as set out below was prepared for use at the pending federal election from information obtained at the enumeration and has been certified by the signature(s) below as to completeness and correctness so far as is possible.

La présente constitue la liste des électeurs de la section de vote dont le numéro apparaît plus bas préparée en vue de l'élection fédérale en cours d'après les renseignements recueillis lors du recensement. Le(s) recenseur(s) y a(ont) apposé sa(leur) signature, affirmant que cette liste est aussi complète et exacte que possible.

N°		N°
250	TAMBEAU, PHILIP (M) RR2 PERKINS JOX 2RO	
251	THORNTON, ETHEL (F) RR2 CH FOGARTY GATINEAU J8P 1W8	
252	TREMBLAY, MICHELE (F) RR2 PERKINS JOX 2RO	
253	TURGEON, DANIEL (M) RR2 PERKINS JOX 2RO	
254	THOM, ANTONIO (M) RR1 GAT. PTE. J8P 4Y6	
255	THOM, GISELE (F) RR1 GAT. PTE. J8P 4Y6	
256	THOM, RAYMOND (M) RR1 GAT. PTE. J8P 4Y6	
257	TREMBLAY, LUCIE (F) RR2 PERKINS JOX 2RO	

RURAL/RURALE

N° 238 page N° 6 of/de 6

polling division / section de vote

electoral district/circonscription: Gatineau

certified / certifié

signature(s)-enumerator(s) / signature(s)-recenseur(s): Ronald Berrea

URBAN/URBAINE

N° page N° of/de

polling division / section de vote

F 303 — 8 5M-7-79

PRELIMINARY LIST OF ELECTORS

ELECTIONS CANADA

LISTE PRÉLIMINAIRE DES ÉLECTEURS

164491

This list of qualified electors for the polling division number as set out below was prepared for use at the pending federal election from information obtained at the enumeration and has been certified by the signature(s) below as to completeness and correctness so far as is possible.

La présente constitue la liste des électeurs de la section de vote dont le numéro apparaît plus bas préparée en vue de l'élection fédérale en cours d'après les renseignements recueillis lors du recensement. Le(s) recenseur(s) y a(ont) apposé sa(leur) signature, affirmant que cette liste est aussi complète et exacte que possible.

N°		
1	Audras, Thérèse (F) Mtée Beauchamp, Perkins	J0X2R0
2	Albert, Joseph (M) Chemin Trois Lacs, Perkins	J0X2R0
3	Albert, Louise (F) Chemin Trois Lacs, Perkins	J0X2R0
4	Asselin, Francois (M) Perkins	J0X2R0
5	Aubé, Marc (M) Route 366 Perkins	J0X2R0
6	Bédard, Yvon (M) RR2 Perkins	J0X2R0
7	Bédard, Marjolaine (F) RR2 Perkins	J0X2R0
8	Bédard, Suzanne (F)RR2 Perkins	J0X2R0
9	Bédard, Pierre (M) RR2 Perkins	J0X2R0
10	Bertrand, Ginette (F) Chemin Trois Lacs, Perkins	J0X2R0
11	Brassard, Jean-Paul (M) RR2 Perkins	J0X2R0
12	Brassard, Rolande (F) RR2 Perkins	J0X2R0
13	Brassard Marie-France (F) RR2 Perkins	J0X2R0
14	Brassard, Guy (M) Rang St-Joseph, Perkins	J0X2R0
15	Brassard, Pauline (F) Rang St-Joseph, Perkins	J0X2R0
16	Breton, Jean-Luc (M) RR2 Val-des-Monts	J0X2R0
17	Breton, Michel (M) RR2 Val-des-Monts	J0X2R0
18	Breton, Lorraine (F) RR2 Val-des-Monts	J0X2R0
19	Bertrand Richard (M) RR2 Perkins	J0X2R0
20	Brassard, Victor (M) Rang St-Joseph, Perkins	J0X2R0
21	Brassard, Jeanne (F) Rang St-Joseph, Perkins	J0X2R0
22	Bigelow, Ann (F) Rang St-Joseph, Perkins	J0X2R0
23	Brassard, Denis (M) Rang St-Joseph, Perkins	J0X2R0
24	Bertrand, Jocelyne (F) Perkins, Val-des-Monts	J0X2R0
25	Carrière, Pauline (F) Mtée Beauchamp, Perkins	J0X2R0
26	Carrière, Jean-Paul (M) Mtée Beauchamp, Perkins	J0X2R0
27	Carrière, Steven (M) Mtée Beauchamp, Perkins	J0X2R0
28	Carrière, Marc (M) Mtée Beauchamp, Perkins	J0X2R0
29	Charette, Emanuel (M) Mtée Beauchamp, Perkins	J0X2R0
30	Chénier, Marie-Claire (F) Mtée Beauchamp, Perkins	J0X2R0
31	Charette, Jean-Marc (M) Mtée Beauchamp, Perkins	J0X2R0
32	Charette, Cecile (F) Mtée Beauchamp, Perkins	J0X2R0
33	Caron, Jean-Claude (M) Mtée Beauchamp, Perkins	J0X2R0
34	Charette, Yvon (M) RR2 Perkins	J0X2R0
35	Charette, Guy (M) RR2 Perkins	J0X2R0
36	Charette, Rollande (F) RR2 Perkins	J0X2R0
37	Charette, Lise (F) RR2 Perkins	J0X2R0
38	Cusson, Ronald (M) Chemin Trois Lacs, Perkins	J0X2R0
39	Chénier, Jean-Claude (M) Mtée Beauchamp, Perkins	J0X2R0
40	Charbonneau, Marcel (M) RR2 Perkins	J0X2R0
41	Charbonneau, Georgette (F) RR2 Perkins	J0X2R0
42	Charbonneau, Ginette (F) RR2 Perkins	J0X2R0
43	Champagne, Normand (M) RR2 Perkins	J0X2R0
44	Champagne, Anne-Marie (F) RR2 Perkins	J0X2R0
45	Cécyre, Denise (F) Rang St-Joseph, Perkins	J0X2R0
46	Cécyre, Bernard (M) Rang St-Joseph, Perkins	J0X2R0
47	Cécyre, Chantal (F) Rang St-Joseph, Perkins	J0X2R0
48	Charette, Raymond (M) Rang St-Joseph, Perkins	J0X2R0
49	Charette, Léona (F) Rang St-Joseph, Perkins	J0X2R0
50	Charbonneau, Réjean (M) Rang St-Joseph, Perkins	J0X2R0
51	Charbonneau, Lyne (F) Rang St-Joseph, Perkins	J0X2R0
52	Charette, Jean-Claude (M) Rang St-Joseph, Perkins	J0X2R0
53	Charette, Périard Lise (F) Rang St-Joseph, Perkins	J0X2R0
54	Courville, André (M) Rang St-Joseph, Perkins	J0X2R0
55	Campeau, Danielle (F) Rang St-Joseph, Perkins	J0X2R0
56	Charron, Anthime (M) Val-des-Monts	J0X2R0
57	Charron, Lucie (F) Val-des-Monts	J0X2R0
58	Charbonneau, Olivina (F) Perkins, Val-des-Monts	J0X2R0
59	Courville, André (M) RR2 Gatineau, Perkins	J8P6H8
60	Courville, Lisette (F) RR2 Gatineau, Perkins	J8P6H8
61	Campeau, Fernand (M) Rue des Frenes, Perkins	J0X2R0
62	Campeau, Antoinette (F) Rue des Frenes, Perkins	J0X2R0
63	Campeau, Michel (M) Rue des Frenes, Perkins	J0X2R0
64	Campeau, Luc (M) Rue des Frenes, Perkins	J0X2R0
65	Campeau, Francine (F) Rue des Frenes, Perkins	J0X2R0

RURAL/RURALE

N° 239 — page N° 1 of/de 4

polling division / section de vote

electoral district/circonscription: Gatineau

certified / certifié — signature(s)-enumerator(s) / signature(s)-recenseur(s): Carolle Labrecque

URBAN/URBAINE

N° — page N° — of/de

polling division / section de vote

F 303 **PRELIMINARY LIST OF ELECTORS**

85M-7-79

ELECTIONS CANADA

LISTE PRÉLIMINAIRE DES ÉLECTEURS

164492

This list of qualified electors for the polling division number as set out below was prepared for use at the pending federal election from information obtained at the enumeration and has been certified by the signature(s) below as to completeness and correctness so far as is possible.

La présente constitue la liste des électeurs de la section de vote dont le numéro apparaît plus bas préparée en vue de l'élection fédérale en cours d'après les renseignements recueillis lors du recensement. Le(s) recenseur(s) y a(ont) apposé sa(leur) signature, affirmant que cette liste est aussi complète et exacte que possible.

N°			N°		
66	Campeau, Colette (F) Rue des Frenes, Perkins	J0X2R0	101	Giroux, Richard (M) RR2 Perkins	J0X2R0
67	Charlebois, Pierre (M) RR2 Gatineau	J8P6H8	102	Giroux, Larouche Michèle (F) RR2 Perkins	J0X2R0
68	Charlebois, Andrée (F) RR2 Gatineau	J8P6H8	103	Guitard, Léonie (F) Manoir la Blanche, Perkins	J0X2R0
69	Charbonneau, Violette (F) Perkins	J0X2R0	104	Guitard, Hélène (F) RR2 Rue des Saules, Perkins	J0X2R0
70	Charbonneau, Rémi (M) Perkins	J0X2R0	105	Guitard, Paul (M) RR2 Rue des Saules, Perkins	J0X2R0
71	Charbonneau, Donald (M) Perkins	J0X2R0	106	Gunville, Raymond (M) RR2 Rang St-Joseph, Perkins	J0X2R0
72	Charbonneau, Paulette (F) Perkins	J0X2R0	107	Gunville, Thérère (F) RR2 Rang St-Joseph, Perkins	J0X2R0
73	Cauchon, Claire (F) Rue des Frenes, Perkins	J0X2R0	108	Gunville, Ethel (F) RR2 Rang St-Joseph, Perkins	J0X2R0
74	Cauchon, Rosaire (M) Rue des Frenes, Perkins	J0X2R0	109	Girouard, Francois (M) Perkins	J0X2R0
75	Collins, Edward (M) RR2 Perkins	J0X2R0	110	Girouard, Rita (F) Perkins	J0X2R0
76	Collins, Yvette (F) RR2 Perkins	J0X2R0	111	Hébert, Léopold (M) RR2 Mtée Beauchamp, Perkins	J0X2R0
77	Collins, Marc (M) RR2 Perkins	J0X2R0	112	Hébert, Claire (F) RR2 Mtée Beauchamp, Perkins	J0X2R0
78	Chalifour, Richard (M) RR2 Perkins	J8P6H8	113	Hébert, Rhéal (M) RR2 Perkins	J0X2R0
79	Chalifour, Line (F) RR2 Perkins	J8P6H8	114	Hébert, Claire David (F) RR2 Perkins	J0X2R0
80	De Carufel, Claude (M) RR2 Perkins	J0X2R0	115	Hébert, Loranza (F) RR2 Perkins	J0X2R0
81	De Carufel, Madeleine (F) RR2 Perkins	J0X2R0	116	Hébert, Aurore (F) Perkins	J0X2R0
82	Desjardins, Mario (M) Mtée Beauchamp, Perkins	J0X2R0	117	Hébert, Ubald (M) RR2 Chemin Trois Lacs, Perkins	J0X2R0
83	Desjardins, Marcel (M) Mtée Beauchamp, Perkins	J0X2R0	118	Jetté, Germain (M) RR2 CP 86 Perkins	J0X2R0
84	Delorme, Suzanne (F) Chemin Trois Lacs, Perkins	J0X2R0	119	Jetté, Danielle (F) RR2 CP 86 Perkins	J0X2R0
85	Deschênes, Jean-Claude (M) RR2 Perkins	J0X2R0	120	Lamoureux, Marjorie (F) Perkins	J0X2R0
86	Deschênes, Diane (F) RR2 Perkins	J0X2R0	121	Lamoureux, André (M) Perkins	J0X2R0
87	Deschênes, André (M) RR2 Perkins	J0X2R0	122	Loyer, Léa (F) Manoir la Blanche, Perkins	J0X2R0
88	Deschênes, Suzanne (F) RR2 Perkins	J0X2R0	123	Lavoie, Armand (M) Val-des-Monts	J0X2R0
89	Douaire, André (M) RR2 Perkins	J0X2R0	124	Lavoie, Louise (F) Val-des-Monts	J0X2R0
90	Douaire, Louise (F) RR2 Perkins	J0X2R0	125	Lavoie, Francis (M) Val-des-Monts	J0X2R0
91	Dupuis, Raymond (M) Rang St-Joseph, Perkins	J0X2R0	126	Lavoie, Marie (F)Val-des-Monts	J0X2R0
92	Dupuis, Gisèle (F) Rang St-Joseph, Perkins	J0X2R0	127	Laurier, Pierre (M) RR2 Chemin de Perkins	J0X2R0
93	Dupuis, Claude (M) Rang St-Joseph, Perkins	J0X2R0	128	Lauriault, Paul-Emile (M) RR1 Gatineau	J0X2R0
94	Dupuis, Joanne (F) Rang St-Joseph, Perkins	J0X2R0	129	Lauriault, Aurèle (M) Rue des Frenes, Perkins	J0X2R0
95	Evans, Mary (F) RR2 Rang St-Joseph, Perkins	J0X2R0	130	Lauriault, Yvonne (F) Rue des Frenes, Perkins	J0X2R0
96	Fish Warren (M) Chemin Trois Lacs, Perkins	J0X2R0	131	Lauzon, Marc (M) Perkins	J0X2R0
97	Fish, Cathy (F) Chemin Trois Lacs, Perkins	J0X2R0	132	Lauzon, Lucie Roy (F) Perkins	J0X2R0
98	Fournier, Thérèse (F) Perkins	J0X2R0	133	Larabie, Jacques (M) Route 366 Perkins	J8P6H8
99	Guevremont, André (M) RR2 Perkins	J0X2R0	134	Larabie, Lucie (F) Route 366 Perkins	J8P6H8
100	Guevremont, Murielle (F) RR2 Perkins	J0X2R0	135	Ladouceur, Léo (M) Route 366 Perkins, Val-des-Monts	J0X2R0
			136	Ladouceur, Marie (F) Route 366 Perkins, Val-des-Monts	J0X2R0
			137	Laurin, Noel (M) Perkins Val-des-Monts	J0X2R0

RURAL/RURALE		electoral district/circonscription	URBAN/URBAINE	
N°	page	Gatineau	N°	page
239	N° 2 of/de 4	certified signature(s)-enumérator(s) / signature(s)-recenseur(s) certifié		N° of/de
polling division section de vote				polling division section de vote

F 303 **PRELIMINARY LIST OF ELECTORS**

8 5M-7-79

ELECTIONS CANADA

164493

LISTE PRÉLIMINAIRE DES ÉLECTEURS

This list of qualified electors for the polling division number as set out below was prepared for use at the pending federal election from information obtained at the enumeration and has been certified by the signature(s) below as to completeness and correctness so far as is possible.

La présente constitue la liste des électeurs de la section de vote dont le numéro apparaît plus bas préparée en vue de l'élection fédérale en cours d'après les renseignements recueillis lors du recensement. Le(s) recenseur(s) y a(ont) apposé sa(leur) signature, affirmant que cette liste est aussi complète et exacte que possible.

N°			N°		
138	Laurin, Lise (F) Perkins Val-des-Monts	J0X2R0	175	Maisonneuve, Michel (M) Rang St-Joseph, Perkins	J0X2R0
139	Lecuyer, Lilianne (F) Route 366 Perkins	J0X2R0	176	Mineault, Lucien (M) Rang St-Joseph, Perkins	J0X2R0
140	Leach, Gary (M) RR2 Gatineau	J8P6H8	177	Mineault, Emilienne (F) Rang St-Joseph, Perkins	J0X2R0
141	Leach, Carol (F) RR2 Gatineau	J8P6H8	178	Mineault, Alexis (M) Rang St-Joseph, Perkins	J0X2R0
142	Leclerc, Denis (M) RR2 Val-des-Monts	J0X2R0	179	Mineault, Stéphane (M) Rang St-Joseph, Perkins	J0X2R0
143	Loyer, Monique (F) Mtée Beauchamp, Perkins	J0X2R0	180	Mineault, Johanne (F) Rang St-Joseph, Perkins	J0X2R0
144	Lanthier, Jacques (M) RR2 Perkins	J0X2R0	181	Mineault, Gérard (M) Rang St-Joseph, Perkins	J0X2R0
145	Landry, Antoine (M) RR2 Perkins	J0X2R0	182	Mineault, Simone (F) Rang St-Joseph, Perkins	J0X2R0
146	Landry, Aurore (F) RR2 Perkins	J0X2R0	183	Mineault, Roland (M) Rang St-Joseph, Perkins	J0X2R0
147	Legault, Maurice (M) Chemin Trois Lacs, Perkins	J0X2R0	184	Mineault, Suzanne (F) Rang St-Joseph, Perkins	J0X2R0
148	Lafrenière, Pauline (F) Rang St-Joseph, Perkins	J0X2R0	185	Mineault, Rachelle (F) Mtée Paiement, Perkins	J0X2R0
149	Lafrenière, Germain (M) Rang St-Joseph, Perkins	J0X2R0	186	Mineault, Marcel (M) Rang St-Joseph, Perkins	J0X2R0
150	Lafrenière, Christine (F) Rang St-Joseph, Perkins	J0X2R0	187	Mineault, Chantal (F) Rang St-Joseph, Perkins	J0X2R0
151	Lafrenière, Lyne (F) Rang St-Joseph, Perkins	J0X2R0	188	Mineault, Raymond (M) Perkins	J0X2R0
152	Lafrenière, Clément (M) Rang St-Joseph, Perkins	J0X2R0	189	Mineault, Rolande (F) Perkins	J0X2R0
153	Léger, Jacques (M)RR2 Perkins	J0X2R0	190	Mineault, Denis (M) Perkins	J0X2R0
154	Léger, Lorraine (F) RR2 Perkins	J0X2R0	191	Mineault, Oriente (F) Manoir la Blanche, Perkins	J0X2R0
155	Lalonde, Gérard (M) Projet Lafrenière, Perkins	J0X2R0	192	Malette, Gaston (M) Val-des-Monts, Perkins	J0X2R0
156	Lalonde, Yvette (F) Projet Lafrenière, Perkins	J0X2R0	193	Malette, Monique (F) Val-des-Monts, Perkins	J0X2R0
157	Lafrenière, Fernand (M) RR2 Perkins	J0X2R0	194	Monnier, André (M) Chemin Perkins, Perkins	J0X2R0
158	Lafrenière, Jeanine (F) RR2 Perkins	J0X2R0	195	Osborne Francine (F) RR2 Perkins	J0X2R0
159	Lafrenière, Réjean (M) RR2 Perkins	J0X2R0	196	Osborne, Carol (M) RR2 Perkins	J0X2R0
160	Létourneau, Jean-Guy (M) RR2 Perkins	J0X2R0	197	Osborne Marilyn (F)RR2 Perkins	J0X2R0
161	Létourneau, Gail (F) RR2 Perkins	J0X2R0	198	Osborne, David (M) RR2 Perkins	J0X2R0
162	Lafrenière, Yvon (M) Rang St-Joseph, Perkins	J0X2R0	199	Pépin, Maurice (M) RR2 Val-des-Monts	J0X2R0
163	Lafrenière, Ghyslaine (F) Rang St-Joseph, Perkins	J0X2R0	200	Pépin, Jacqueline (F) RR2 Val-des-Monts	J0X2R0
164	Lafrenière, Michel (M) Rang St-Joseph, Perkins	J0X2R0	201	Pépin, Joanne (F) RR2 Val-des-Monts	J0X2R0
165	Lafrenière, Micheline (F) Rang St-Joseph, Perkins	J0X2R0	202	Provost, Gaston (M) RR2 Perkins	J0X2R0
166	Lamoureux, Joseph (M) Perkins	J0X2R0	203	Provost, Pierre (M) RR2 Perkins	J0X2R0
167	Marenger, Fernande (F) RR 2 Perkins	J0X2R0	204	Provost, André (M) RR2 Perkins	J0X2R0
168	Marenger, René (M) RR2 Perkins	J0X2R0	205	Provost, Malvina (F)RR2 Perkins	J0X2R0
169	Marenger, Benoît (M) RR2 Perkins	J0X2R0	206	Perron, Roger (M) RR 2 Chemin Buckingham, Perkins	J0X2R0
170	Ménard, Chantal (F) RR2 Perkins	J0X2R0	207	Poirier, Michel (M) Mtée Beauchamp, Perkins	J0X2R0
171	Martin, Diane (F)RR2 Perkins	J0X2R0	208	Poirier, Christine (F) Mtée Beauchamp, Perkins	J0X2R0
172	Martin, Yvan (M) RR2 Perkins	J0X2R0	209	Patry, Jean-Marie (M) RR2 Perkins	J0X2R0
173	Martin, Hélène (F)RR2 Perkins	J0X2R0	210	Patry, Claire (F) RR2 Perkins	J0X2R0
174	Maisonneuve, Diane (F) Rang St-Joseph, Perkins	J0X2R0	211	Paiement, Line (F) Mtée Beauchamp, Perkins	J0X2R0

RURAL/RURALE		electoral district/circonscription	URBAN/URBAINE	
N°	page	Gatineau	N°	page
239	N° 3 of/de 4	certified / certifié — signature(s)-enumerator(s) / signature(s)-recenseur(s)		N° of/de
polling division / section de vote		Camille Labrecque	polling division / section de vote	

F 303 **PRELIMINARY LIST OF ELECTORS**

8 5M 7-79

ELECTIONS CANADA

164494

LISTE PRÉLIMINAIRE DES ÉLECTEURS

This list of qualified electors for the polling division number as set out below was prepared for use at the pending federal election from information obtained at the enumeration and has been certified by the signature(s) below as to completeness and correctness so far as is possible.

La présente constitue la liste des électeurs de la section de vote dont le numéro apparaît plus bas préparée en vue de l'élection fédérale en cours d'après les renseignements recueillis lors du recensement. Le(s) recenseur(s) y a(ont) apposé sa(leur) signature, affirmant que cette liste est aussi complète et exacte que possible.

N°			N°		
212	Potvin, Richard (M) RR2 Perkins, B. Mult 89	J0X2R0	250	Rozon, Denis (M) Chemin Trois Lacs, Perkins	J0X2R0
213	Potvin, Diane (F) RR2 Perkins, B.Mult 89	J0X2R0	251	Rose, Thérèse (F) Chemin Trois Lacs, Perkins	J0X2R0
214	Prud'homme, Jean (M) Rang St-Joseph, Perkins	J0X2R0	252	Roy, Bernard (M) RR2 Perkins	J0X2R0
215	Prud'homme, Francine (F) Rang St-Joseph, Perkins	J0X2R0	253	Roy, Juliane (F) RR2 Perkins	J0X2R0
216	Prud'homme, Lina (F) Perkins	J0X2R0	254	Renaud, Roger (M) Rang St-Joseph, Perkins	J0X2R0
217	Paiement, René (M) Perkins	J0X2R0	255	Renaud, France (F) Rang St-Joseph, Perkins	J0X2R0
218	Paiement, Alcandora (F) Perkins	J0X2R0	256	Renaud Léo (M) Rang St-Joseph, Perkins	J0X2R0
219	Potvin, Denis (M) RR2 Gatineau, Perkins	J8P6H8	257	Renaud, Yvonne (F) Rang St-Joseph, Perkins	J0X2R0
220	Potvin, Lise (F) RR2 Gatineau, Perkins	J8P6H8	258	Renaud Denis (M) Rang St-Joseph, Perkins	J0X2R0
221	Potvin, Marie (F) Chemin Perkins, Perkins	J0X2R0	259	Renaud, Pauline (F) Rang St-Joseph, Perkins	J0X2R0
222	Pomminville, Marc (M) RR2 Perkins	J0X2R0	260	Renaud, Paul (M) Rang St-Joseph, Perkins	J0X2R0
223	Pomminville, Roch (M) RR2 Perkins	J0X2R0	261	Renaud, Hélène (F) Rang St-Joseph, Perkins	J0X2R0
224	Pomminville, Claudette (F) RR2 Perkins	J0X2R0	262	Renaud, Léo Yvon (M) Rang St-Joseph, Perkins	J0X2R0
225	Pomminville, André (M) RR2 Perkins	J0X2R0	263	Renaud, Lina (F) Rang St-Joseph, Perkins	J0X2R0
226	Quijada, Chantal (F) RR2 Gatineau, Perkins	J0X2R0	264	Renaud, Pierre (M) Perkins	J0X2R0
227	Quijada, Henri (M) RR2 Gatineau, Perkins	J0X2R0	265	Renaud, Denise (F) Perkins	J0X2R0
228	Quijada, Pierrette (F) RR2 Gatineau, Perkins	J0X2R0	266	Sarazin, Christiane (F) RR2 Perkins, Twin Lake	J0X2R0
229	Renaud, Jeanette (F)Perkins	J0X2R0	267	Sarazin, Denis (M) RR2 Perkins, Twin Lake	J0X2R0
230	Rainville, Almida (M) Perkins	J0X2R0	268	St-Denis, Monique (F) Val-des-Monts, Perkins	J0X2R0
231	Rainville, Florence (F) Perkins	J0X2R0	269	St-Denis, Marcel (M) Val-des-Monts, Perkins	J0X2R0
232	Racine, Jean (M) Manoir la Blanche, Perkins	J0X2R0	270	St-Denis, Guy (M) Val-des-Monts, Perkins	J0X2R0
233	Racine, Annette (F) Manoir la Blanche, Perkins	J0X2R0	271	Sabourin, Léo (M) Val-des-Monts, Perkins	J0X2R0
234	Renaud, Alda (F) Manoir la Blanche, Perkins	J0X2R0	272	Sabourin, Melva (F) Val-des-Monts, Perkins	J0X2R0
235	Renaud, Aldea (F) Manoir la Blanche, Perkins	J0X2R0	273	Sabourin, Marc (M) Val-des-Monts, Perkins	J0X2R0
236	Robillard, Chantal (F) RR2 Chemin Perkins, Perkins	J0X2R0	274	Sabourin, Jean-Guy (M) Val-des-Monts, Perkins	J0X2R0
237	Rollin, Eugène (M) Perkins	J0X2R0	275	Steinhubl, Robert (M) Val-des-Monts, Perkins	J0X2R0
238	Rollin, Thérèse (F) Perkins	J0X2R0	276	Trottier, Paul (M) RR2 Rang St-Joseph, Perkins	J0X2R0
239	Rollin, Dominique (F) Perkins	J0X2R0	277	Trottier, Nicole (F) RR2 Rang St-Joseph, Perkins	J0X2R0
240	Rollin, Mario (M) Perkins	J0X2R0	278	Tessier, Lucie (F) RR2 Perkins	J0X2R0
241	Rollin, Gilles (M)RR2 Perkins	J0X2R0	279	Trudel, Yvonne (F) Manoir la Blanche, Perkins	J0X2R0
242	Rollin, Raymonde (F) RR2 Perkins	J0X2R0	280	Thibault, Gilles (M) RR2 Gatineau, Perkins	J8P6H8
243	Rollin, Josée (F) RR2 Perkins	J0X2R0	281	Thibault, Solange (F) RR2 Gatineau, Perkins	J8P6H8
244	Rollin, Michel (M) RR2 Perkins	J0X2R0	282	Tassé, Christiane (F) Perkins	J0X2R0
245	Rollin, Jocelaine (F) RR2 Perkins	J0X2R0	283	Tassé, Richard (M) Perkins	J0X2R0
246	Rollin, Lucien (M) RR2 Perkins	J0X2R0	284	Valière, Laurent (M)RR2 Perkins	J0X2R0
247	Rollin, Marie-Ange (F) RR2 Perkins	J0X2R0	285	Webber, Marcedes (F) Perkins	J0X2R0
248	Rollin, Chantal RR2 Perkins	J0X2R0			
249	Rozon, Ghislaine (F) Chemin Trois Lacs, Perkins	J0X2R0			

RURAL/RURALE			electoral district/circonscription	URBAN/URBAINE	
N°	page		Gatineau	N°	page
239	N° 4	of/de 4	certified / certifié — signature(s)-enumerator(s) / signature(s)-recenseur(s)		N° of/de
polling division / section de vote			Carolle Sabourin	polling division / section de vote	

F 303 **PRELIMINARY LIST OF ELECTORS**

8.5M-7-79

ELECTIONS CANADA

164495

LISTE PRÉLIMINAIRE DES ÉLECTEURS

This list of qualified electors for the polling division number as set out below was prepared for use at the pending federal election from information obtained at the enumeration and has been certified by the signature(s) below as to completeness and correctness so far as is possible.

La présente constitue la liste des électeurs de la section de vote dont le numéro apparaît plus bas préparée en vue de l'élection fédérale en cours d'aprés les renseignements recueillis lors du recensement. Le(s) recenseur(s) y a(ont) apposé sa(leur) signature, affirmant que cette liste est aussi complète et éxacte que possible.

N°		N°	
1	Amigo, Louis (M) Perkins J0X2R0	32	Brazeau, Richard (M) Mtee Paiement Perkins J0X2R0
2	Amigo, Danielle (F) Perkins J0X2R0	33	Buendia, Martine (F) RR2 Mtee Paiement Perkins J0X2R0
3	Amyot, Mario (M) Perkins J0X2R0	34	Beauregard, Mario (M) RR1 Mtee Paiement Perkins J0X2R0
4	Amyot, Lucia (F) Perkins J0X2R0	35	Beauregard, Lise (F) Mtee Paiement Perkins J0X2R0
5	Avon, Raymond (M) Mtee Paiement Perkins J0X2R0	36	Brazeau, Gilles (M) Mtee Paiement Perkins J0X2R0
6	Avon, Laurencia (F) Mtee Paiement Perkins J0X2R0	37	Barré , Yvon (M) Lac Létourneau Perkins J0X2R0
7	Avon, Jean (M) Mtee Paiement Perkins J0X2R0	38	Barré, Diane (F) Lac Létourneau Perkins J0X2R0
8	Avon, Irène (F) Mtee Paiement Perkins J0X2R0	39	Bossé, Johanne (F) RR2 Gatineau J8P6H8
9	Angers,Rolland (M) Mtee Paiement Perkins J0X2R0	40	Benoit, Ginette (F) Chemin Létourneau Perkins J0X2R0
10	Allen, Jean-Charles (M) Mtee Paiement Perkins J0X2R0	41	Benoit, Robert (M) Chemin Létourneau Perkins J0X2R0
11	Allen, Pierrette (F) Mtee Paiement Perkins J0X2R0	42	Crea , Agnes (F) Perkins J0X2R0
12	Bouchard, Josée (F) Perkins J0X2R0	43	Corneau, Gisèle (F) Perkins J0X2R0
13	Brassard, Christiane (F) Perkins J0X2R0	44	Charron, Josée (F) Perkins J0X2R0
14	Burke, Wilfrid (M) Perkins J0X2R0	45	Charbonneau, Armand (M) Perkins J0X2R0
15	Burke, Françoise (F) Perkins J0X2R0	46	Courville, Suzanne (F) Perkins J0X2R0
16	Bergeron, Mireille (F) Perkins J0X2R0	47	Courville, Claire (F) Perkins J0X2R0
17	Beaulne,André (M) Perkins J0X2R0	48	Charette, Serge (M) Perkins J0X2R0
18	Beaulne,Charline (F) Perkins J0X2R0	49	Courville, Linda (F) Perkins J0X2R0
19	Baron, Jeannine (F) Perkins J0X2R0	50	Charron, Guy (M) Perkins J0X2R0
20	Baron, Conrad (M) Perkins J0X2R0	51	Casey, Michel (M) Perkins J0X2R0
21	Bellemare, Yves (M) Perkins J0X2R0	52	Chenard, Lyne (F) Perkins J0X2R0
22	Bellemare,Chaîné, Gyslaine (F) Perkins J0X2R0	53	Charbonneau, Jean-Claude (M) Perkins J0X2R0
23	Beaudin, Claude (M) Perkins J0X2R0	54	Charbonneau , Johanne (F) Perkins J0X2R0
24	Beaudin, Raymonde (F) Perkins J0X2R0	55	Clement, Ghislaine (F) Perkins J0X2R0
25	Bourbonnais, Fernand (M) RR9 Chemin Perdrix Perkins J0X2R0	56	Clement, André (M) Perkins J0X2R0
26	Bourbonnais, Thrèse (F) RR9 Chemin Perdrix Perkins J0X2R0	57	Connelly, Alfred (M) Perkins J0X2R0
27	Bourbonnais, Stephane (M) RR9 Chemin Perdrix Perkins J0X2R0	58	Connelly, Lyne (F) Perkins J0X2R0
28	Bourgault, Luc (M) RR2 Perkins J0X2R0	59	Charette , Marie-Ange (F) Perkins J0X2R0
29	Bonin, André (M) RR8 Mtee Paiement Perkins J0X2R0	60	Charette, Thomas (M) Perkins J0X2R0
30	Brazeau, Jean-Claude (M) Mtee Paiement Perkins J0X2R0	61	Charbonneau, Françine (F) Perkins J0X2R0
31	Brazeau, Edna (F) Mtee Paiement Perkins J0X2R0	62	Cloutier,Bellemare, Lorraine (F) Perkins J0X2R0

RURAL/RURALE		electoral district/circonscription	URBAN/URBAINE	
N°	page	Gatineau	N°	page
240	N° 1 of/de 6	certified / certifié — signature(s)-enumerator(s) / signature(s)-recenseur(s)		N° of/de
polling division / section de vote			polling division / section de vote	

F 303 **PRELIMINARY LIST OF ELECTORS**

8 5M-7-79

ELECTIONS CANADA

164496

LISTE PRÉLIMINAIRE DES ÉLECTEURS

This list of qualified electors for the polling division number as set out below was prepared for use at the pending federal election from information obtained at the enumeration and has been certified by the signature(s) below as to completeness and correctness so far as is possible.

La présente constitue la liste des électeurs de la section de vote dont le numéro apparaît plus bas préparée en vue de l'élection fédérale en cours d'après les renseignements recueillis lors du recensement. Le(s) recenseur(s) y a(ont) apposé sa(leur) signature, affirmant que cette liste est aussi complète et exacte que possible.

N°			
63	Champagne, Réjean (M) Perkins	J0X2R0	
64	Chainé ,Claude (M) Perkins	J0X2R0	
65	Chauvin,Migneault, France (F) 18 Des Cèdres Perkins	J0X2R0	
66	Chagnon, Denis (M) RR2 Val-Des-Monts	J0X2R0	
67	Cagnon, Louise (F) RR2 Val-Des-Monts	J0X2R0	
68	Chetta, Nicholas (M) RR2 Val-Des-Monts	J0X2R0	
69	Chetta, Irène (F) RR2 Val-Des-Monts	J0X2R0	
70	Charette, Ginette (F) RR2 Perkins	J0X2R0	
71	Charette, Jean-Pierre (M) RR2 Perkins	J0X2R0	
72	Charbonneau, Denise (F) Mtee Paiement Perkins	J0X2R0	
73	Charbonneau, Claude (M) Mtee Paiement Perkins	J0X2R0	
74	Charbonneau, Arthur (M) RR1 Perkins	J0X2R0	
75	Charbonneau, Jacqueline (F) RR1 Perkins	J0X2R0	
76	Charbonneau, Françine (F) RR1 Perkins	J0X2R0	
77	Charbonneau, Suzanne (F) RR1 Perkins	J0X2R0	
78	Charbonneau, Gaétan (M) RR1 Perkins	J0X2R0	
79	Charbonneau, Gilbert (M) RR1 Perkins	J0X2R0	
80	Connelly, Arthur (M) Mtee Paiement Perkins	J0X2R0	
81	Connelly, Yvette (F) Mtee Paiement Perkins	J0X2R0	
82	Connelly, Donald (M) Mtee Paiement Perkins	J0X2R0	
83	Connelly, Ann (F) Mtee Paiement Perkins	J0X2R0	
84	Connelly, Ginette (F) Mtee Paiement Perkins	J0X2R0	
85	Cardinal, Manon (F) RR2 Mtee Paiement Perkins	J0X2R0	
86	Cardinal, Alain (M) RR2 Mtee Paiement Perkins	J0X2R0	
87	Clement, Christiane (F) Rue Des Pins Perkins	J0X2R0	
88	Charbonneau, Ovila (M) Mtee Paiement Perkins	J0X2R0	
89	Charbonneau, Gisèle (F) Mtee Paiement Perkins	J0X2R0	
90	Chartrand, André (M) Rue Des Pins Perkins	J0X2R0	
91	Chartrand , Odette (F) Rue Des Pins Perkins	J0X2R0	
92	Charbonneau, Amand (M) Mtee Paiement Perkins	J0X2R0	
93	Charbonneau, Thérèse (F) Mtee Paiement Perkins	J0X2R0	
94	Charbonneau, Line (F) Mtee Paiement Perkins	J0X2R0	
95	Charbonneau, Lucie (F) Mtee Paiement Perkins	J0X2R0	
96	Courville, Thérèse (F) Mtee Paiement Perkins	J0X2R0	
97	Charbonneau , Albert (M) Mtee Paiement Perkins	J0X2R0	
98	Charbonneau, Diane (F) Mtee Paiement Perkins	J0X2R0	
99	Chenier , Gilbert (M) Chemin Lac Létourneau Perkins	J0X2R0	
100	Charbonneau, Denis (M) Chemin Lac Létourneau Perkins	J0X2R0	
101	Charbonneau, Jean-Denis (M) Chemin Lac Létourneau Perkins	J0X2R0	
102	Charette, Rodolphe (M) Mtee Paiement Perkins	J0X2R0	
103	Charette , Germaine (F) Mtee Paiement Perkins	J0X2R0	
104	Charette , Raymond (M) Mtee Paiement Perkins	J0X2R0	
105	Désormeaux, Nicole (F) Perkins	J0X2R0	
106	Désormeaux, Roland (M) Perkins	J0X2R0	
107	Deschamps, Fernand (M) Perkins	J0X2R0	
108	Deschamps, Denise (F) Perkins	J0X2R0	
109	Dubé, Denis (M) Perkins	J0X2R0	
110	Desjardins, Marc (M) Perkins	J0X2R0	
111	Decou, William (M) RR2 Perkins	J0X2R0	
112	Decou, Solange (F) RR2 Perkins	J0X2R0	
113	Durocher, Pierre (M) Chemin Létourneau Perkins	J0X2R0	
114	Durocher, Yvette (F) Chemin Létourneau Perkins	J0X2R0	
115	Durocher, Yvon (M) Chemin Létourneau Perkins	J0X2R0	
116	Daoust, Marcel (M) RR2 Perkins	J0X2R0	
117	Dancause, Gilles (M) RR2 Perkins	J0X2R0	
118	Dénommée Nicole (F) Mtee Paiement	J0X2R0	
119	Fauvel, Réjeanne (F) Perkins	J0X2R0	
120	Fauvel, André (M) Perkins	J0X2R0	
121	Fortier, Christiane (F) RR2 Perkins	J0X2R0	
122	Gagnon, Paul-André (M) Perkins	J0X2R0	
123	Gagnon, Lise (F) Perkins	J0X2R0	
124	Gagnon, Sylvain (M) Perkins	J0X2R0	

RURAL/RURALE		electoral district/circonscription	URBAN/URBAINE	
N°	page	Gatineau	N°	page
240	N° 2 of/de 6	certified / certifié signature(s)-enumerator(s) / signature(s)-recenseur(s)		N° of/de
polling division / section de vote			polling division / section de vote	

164497

F 303 **PRELIMINARY LIST OF ELECTORS**

8 5M-7-79

ELECTIONS CANADA

LISTE PRÉLIMINAIRE DES ÉLECTEURS

This list of qualified electors for the polling division number as set out below was prepared for use at the pending federal election from information obtained at the enumeration and has been certified by the signature(s) below as to completeness and correctness so far as is possible.

La présente constitue la liste des électeurs de la section de vote dont le numéro apparaît plus bas préparée en vue de l'élection fédérale en cours d'après les renseignements recueillis lors du recensement. Le(s) recenseur(s) y a(ont) apposé sa(leur) signature, affirmant que cette liste est aussi complète et exacte que possible.

N°			N°		
125	Groleau, Roland (M) Perkins	J0X2R0	156	Gagné, Cécile (F) C.P. 131 Perkins	J0X2R0
126	Gagnon, Luc (M) Perkins	J0X2R0	157	Gauthier, Jean-Pierre (M) 3 Rue Des Cèdres Perkins	J0X2R0
127	Girouard, Rhéal (M) Perkins	J0X2R0	158	Hall, Thomas (M) RR2 Gatineau	J8P6H8
128	Girouard, Berthe (F) Perkins	J0X2R0	159	Hall, Alice (F) RR2 Gatineau	J8P6H8
129	Girouard, Denis (M) Perkins	J0X2R0	160	Hall, Jean (M) RR2 Gatineau	J8P6H8
130	Girouard, Julie (F) Perkins	J0X2R0	161	Hanzlik, Leslie (M) Perkins	J0X2R0
131	Girouard, Emilie (F) Perkins	J0X2R0	162	Hupé, Raymond (M) Perkins	J0X2R0
132	Gunville, Léonard (M) Perkins	J0X2R0	163	Hupé, Madeleine (F) PERKINS	J0X2R0
133	Gunville, Marie (F) Perkins	J0X2R0	164	Hupé, Gilles (M) Perkins	J0X2R0
134	GUNville, Irène (F) Perkins	J0X2R0	165	Hupé, Jacques (M) Perkins	J0X2R0
135	Gunville, Lucien (M) Perkins	J0X2R0	166	Hupé, Paul-André (M) Perkins	J0X2R0
136	Gunville, Serge (M) Perkins	J0X2R0	167	Hettasch, Siegfried.P. (M) Perkins	J0X2R0
137	Gunville, Gilbert (M) Perkins	J0X2R0	168	Hettasch, Frieda (F) Perkins	J0X2R0
138	Gunville, Nicole (F) Perkins	J0X2R0	169	Hotte, Caroll (F) Mtee Paiement Perkins	J0X2R0
139	Griffith, Sandra (F) Perkins	J0X2R0	170	Hotte, Jean-Marie Mtee Paiement Perkins	J0X2R0
140	Graham, Marion (F) Mtee Paiement Perkins	J0X2R0	171	Hallé, Paul- André (M) RR2 Perkins	J0X2R0
141	Graham, William.F. (M) Mtee Paiement Perkins	J0X2R0	172	Knight, Jean-Pierre (M) RR2 Perkins	J0X2R0
142	Gauthier, Sylvain (M) RR2 Mtee Paiement Perkins	J0X2R0	173	Knight, Eloi (M) RR2 Perkins	J0X2R0
143	Gauthier, Jean-Claude (M) RR2 Mtee Paiement Perkins	J0X2R0	174	Larabie, Pierre (M) Perkins	J0X2R0
144	Gauthier, Pauline (F) RR2 Mtee Paiement Perkins	J0X2R0	175	Larabie, Lise (F) Perkins	J0X2R0
145	Groulx, Carole (F) RR2 Mtee Paiement Perkins	J0X2R0	176	Laroche, Richard (M) Perkins	J0X2R0
146	Groulx, Raymond (M) RR2 Mtee Paiement Perkins	J0X2R0	177	Laroche, Ghislaine (F) Perkins	J0X2R0
147	Groulx, Daniel (M) RR2 Mtee Paiement Perkins	J0X2R0	178	Loyer, Roger (M) Perkins	J0X2R0
148	Groulx, Adrienne (F) RR2 Mtee Paiement Perkins	J0X2R0	179	Loyer, Lucienne (F) Perkins	J0X2R0
149	Goulart, Isabelle (F) RR2 Chemin Létourneau Perkins	J0X2R0	180	Laplante, Béatrice (F) Perkins	J0X2R0
150	Goulart, Mario (M) RR2 Chemin Létourneau Perkins	J0X2R0	181	Legault, Anick (F) Perkins	J0X2R0
151	Goulart, Bruno (M) RR2 Chemin Létourneau Perkins	J0X2R0	182	Lamoureux, Lucie (F) Perkins	J0X2R0
152	Goulart, Louise (F) RR2 Chemin Létourneau Perkins	J0X2R0	183	Larabie, Roger (M) Perkins	J0X2R0
153	Germain, Donald (M) Lac Létourneau Perkins	J0X2R0	184	Larabie, Anita (F) Perkins	J0X2R0
154	Germain, Laylla (F) Lac Létourneau Perkins	J0X2R0	185	Loyer, Henri (M) Perkins	J0X2R0
155	Guérin, Monique (F) RR2 Perkins	J0X2R0	186	Loyer, Carmen (F) Perkins	J0X2R0

RURAL/RURALE			electoral district/circonscription	URBAN/URBAINE	
N°	page		Gatineau	N°	page
240	N° 3	of/de 6	certified / certifié — signature(s)-enumerator(s) / signature(s)-recenseur(s)		N° of/de
polling division / section de vote				polling division / section de vote	

Federal

F 303 **PRELIMINARY LIST OF ELECTORS**

8 5M-7-79

ELECTIONS CANADA

164498

LISTE PRÉLIMINAIRE DES ÉLECTEURS

This list of qualified electors for the polling division number as set out below was prepared for use at the pending federal election from information obtained at the enumeration and has been certified by the signature(s) below as to completeness and correctness so far as is possible.

La présente constitue la liste des électeurs de la section de vote dont le numéro apparaît plus bas préparée en vue de l'élection fédérale en cours d'après les renseignements recueillis lors du recensement. Le(s) recenseur(s) y a(ont) apposé sa(leur) signature, affirmant que cette liste est aussi complète et exacte que possible.

N°				N°			
187	Loyer, Charles (M)	Perkins	J0X2R0	218	Lavigne, Claire (F)	Lac Létourneau Perkins	J0X2R0
188	Loyer, Léo (M)	Perkins	J0X2R0	219	Lavigne, Claire N. (F)	Lac Létourneau Perkins	J0X2R0
189	Loyer, Jeannine (F)	Perkins	J0X2R0	220	Lavigne, Léo (M)	Mtée Paiement Perkins	J0X2R0
190	Loyer, Jean-Guy (M)	Perkins	J0X2R0	221	Lavigne, Noella (F)	Mtée Paiement Perkins	J0X2R0
191	Loyer, Angèle (F)	Perkins	J0X2R0	222	Lapensée, Suzanne (F)	25 Rue des Cèdres Perkins	J0X2R0
192	Lavallée, André (M)	Perkins	J0X2R0	223	Maisonneuve, Marie (F)	Perkins	J0X2R0
193	Lavallée, Lise (F)	Perkins	J0X2R0	224	Maisonneuve, Réjean (M)	Perkins	J0X2R0
194	Loyer, André (M)	Perkins	J0X2R0	225	Maisonneuve, Louise (F)	Perkins	J0X2R0
195	Lahaie, Richard (M)	Perkins	J0X2R0	226	Mineault, Claire (F)	Perkins	J0X2R0
196	Lesage, Murielle (F)	Perkins	J0X2R0	227	Mineault, Roger (M)	Perkins	J0X2R0
197	Lesage, Michel (M)	Perkins	J0X2R0	228	Mineault, Marc (M)	Perkins	J0X2R0
198	Loyer, Armande (F)	Perkins	J0X2R0	229	Mineault, Bernard (M)	Perkins	J0X2R0
199	Laframboise, Jacques (M)	9 Des Cèdres Perkins	J0X2R0	230	Martin, Lucien (M)	C.P.561 Gatineau	J8P7A2
200	Laframboise, Diane (F)	9 Des Cèdres Perkins	J0X2R0	231	Martin, Dorothée (F)	C.P.561 Gatineau	J8P7A2
201	Loyer, Desjardins, Paulette (F)	Perkins.	J0X2R0	232	Martin, Paul (M)	694 Papineau Gatineau	J8P3Z6
202	Loyer, Nicole (F)	11 Des Cèdres Perkins	J0X2R0	233	Mineault Lucie (F)	Perkins	J0X2R0
203	Loyer, Gérard (M)	11 Des Cèdres Perkins	J0X2R0	234	Maisonneuve, Léger (M)	Perkins	J0X2R0
204	Lauzon, Denise (F)	Mtee Paiement Perkins	J0X2R0	235	Maisonneuve, Aline (F)	Perkins	J0X2R0
205	Lachaîne, Guy (M)	Mtee Paiement Perkins	J0X2R0	236	Maisonneuve, André (M)	Perkins	J0X2R0
206	Lauriault, Richard (M)	Chemin Perdrix Perkins	J0X2R0	237	Maisonneuve, Yves (M)	Perkins	J0X2R0
207	Laplante, Bruno (M)	RR2 Perkins B.P.100	J0X2R0	238	Migneault, Jean-Guy (M)	18 Des Cèdres Perkins	J0X2R0
208	Lemieux, Henri-Claude (M)	RR2 Perkins	J0X2R0	239	Maisonneuve, Ernest (M)	Perkins	J0X2R0
209	Lemieux, Marie-Paule (F)	RR2 Perkins	J0X2R0	240	Maisonneuve, Anne (F)	Perkins	J0X2R0
210	Loyer, Marcel (M)	Mtee Paiement Perkins	J0X2R0	241	Mineault, Marc (M)	RR2 Mtée Paiement Perkins	J0X2R0
211	Loyer, Réjean (M)	Mtée Paiement Perkins	J0X2R0	242	Mineault, Debra-Ann (F)	RR2 Mtée Paiement Perkins	J0X2R0
212	Larouche, Gilles (M)	RR2 Mtée Paiement Perkins	J0X2R0	243	Marcoux, Daniel (M)	RR2 Mtée Paiement Perkins	J0X2R0
213	Larouche, Claude (M)	RR2 Mtée Paiement Perkins	J0X2R0	244	Marcoux, Marc-André (M)	RR2 Mtée Paiement Perkins	J0X2R0
214	Larose, Luc (M)	Mtée Paiement Perkins	J0X2R0	245	Maclean, Anne-Lise (F)	Lac Létourneau Perkins	J0X2R0
215	Loyer, Pierre (M)	Mtée Paiement Perkins	J0X2R0	246	Maclean, Gary (M)	Lac Létourneau Perkins	J0X2R0
216	Lanigan, Patsy (F)	Mtée Paiement Perkins	J0X2R0	247	Maisonneuve, Loyer Lucie (F)	Mtée Paiement Perkins	J0X2R0
217	Lavigne, André (M)	Lac Létourneau Perkins	J0X2R0	248	Martin, Carol (M)	Mtée Paiement Perkins	J0X2R0

RURAL/RURALE		electoral district/circonscription	URBAN/URBAINE	
N°	page	Gatineau	N°	page
240	4 of/de 6	certified signature(s)-enumerator(s) / signature(s)-recenseur(s) certifié		N° of/de
polling division section de vote		Angèle Lanoue.	polling division section de vote	

164499

F 303 **PRELIMINARY LIST OF ELECTORS**

8 5M-7-79

ELECTIONS CANADA

LISTE PRÉLIMINAIRE DES ÉLECTEURS

This list of qualified electors for the polling division number as set out below was prepared for use at the pending federal election from information obtained at the enumeration and has been certified by the signature(s) below as to completeness and correctness so far as is possible.

La présente constitue la liste des électeurs de la section de vote dont le numéro apparaît plus bas préparée en vue de l'élection fédérale en cours d'après les renseignements recueillis lors du recensement. Le(s) recenseur(s) y a(ont) apposé sa(leur) signature, affirmant que cette liste est aussi complète et exacte que possible.

N°			N°		
249	Maisonneuve Gisèle (F) 3 rue Des Cèdres Perkins	J0X2R0	280	Prud'Homme, Gilles (M) Perkins	J0X2R0
250	Normand Pierre (M) Perkins	J0X2R0	281	Prud'Homme, Léo (M) Perkins	J0X2R0
251	Normand Liliane (F) Perkins	J0X2R0	282	Prud'Homme, Irma (F) Perkins	J0X2R0
252	Nolet, Louis (M) Chemin Perdrix Val-Des-Monts	J0X2R0	283	Paiement, France (F) Perkins	J0X2R0
253	Nolet, Viviane (F) Chemin Perdrix Val-Des-Monts	J0X2R0	284	Prud'Homme, Léonard (M) Perkins	J0X2R0
254	Nobert, Robert (M) Rue Des Pins Perkins	J0X2R0	285	Prud'Homme, Denise (F) Perkins	J0X2R0
255	Nobert, Suzanne (F) Rue Des Pins Perkins	J0X2R0	286	Paiement, Catherine (F) Perkins	J0X2R0
256	Prud'Homme Monique (F) Perkins	J0X2R0	287	Paiement, Guy (M) Perkins	J0X2R0
257	Prud'Homme Armand (M) Perkins	J0X2R0	288	Poirier, Diane (F) Perkins	J0X2R0
258	Prud'Homme Lionel (M) Perkins	J0X2R0	289	Poirier, Michel (M) Perkins	J0X2R0
259	Prud'Homme, Laurette (F) Perkins	J0X2R0	290	Prud'Homme, Irma (F) Perkins	J0X2R0
260	Paiement, Michel (M) Perkins	J0X2R0	291	Prud'Homme, Raymond (M) Perkins	J0X2R0
261	Paiement, Jacques (M) Perkins	J0X2R0	292	Prud'Homme, Gaétan (M) Perkins	J0X2R0
262	Paiement, Rosa (F) Perkins	J0X2R0	293	Prud'Homme, François (M) Perkins	J0X2R0
263	Paiement, Jean-Louis (M) Perkins	J0X2R0	294	Potvin, Raymond (M) Perkins	J0X2R0
264	Paiement, Rollande (F) Perkins	J0X2R0	295	Potvin, Marc (M) Perkins	J0X2R0
265	Paiement, Serge (M) Perkins	J0X2R0	296	Potvin, Daniel (M) Perkins	J0X2R0
266	Paiement, Colin (M) Perkins	J0X2R0	297	Pelerin, Pauline (F) Chemin Perdrix Perkins	J0X2R0
267	Philion, Rosario (M) Perkins	J0X2R0	298	Prud'Homme, Bernard (M) Lac Létourneau Perkins	J0X2R0
268	Philion, Jeannette (F) Perkins	J0X2R0	299	Prud'Homme, Diane (F) Lac Létourneau Perkins	J0X2R0
269	Phillion, Marc (M) Perkins	J0X2R0	300	Prud'Homme, Antoinette (F) Lac Létourneau Perkins	J0X2R0
270	Paiement, Richard (M) Perkins	J0X2R0	301	Prud'Homme, Rolland (M) Lac Létourneau Perkins	J0X2R0
271	Prud'Homme, Louise (F) Perkins	J0X2R0	302	Perron, Alfred (M) Mtée Paiement Perkins	J0X2R0
272	Prud'Homme, Gérald (M) Perkins	J0X2R0	303	Poirier, Maurice (M) Mtée Paiement Perkins	J0X2R0
273	Prud'Homme, J. Joseph (M) Perkins	J0X2R0	304	Poirier, Beth (F) Mtée Paiement Perkins	J0X2R0
274	Prud'Homme, Nicole (F) Perkins	J0X2R0	305	Paquette, Achille (M) 25 Des Cèdres Perkins	J0X2R0
275	Prud'Homme, André (M) Perkins	J0X2R0	306	Robinson, Jacques (M) Perkins	J0X2R0
276	Prud'Homme, Gilbert (M) Perkins	J0X2R0	307	Robinson, Andrée (F) Perkins	J0X2R0
277	Prud'Homme, Gaston (M) Perkins	J0X2R0	308	Rousseau, Laurent (M) Perkins	J0X2R0
278	Prud'Homme, Colette (F) Perkins	J0X2R0	309	Rousseau, Gaetane (F) Perkins	J0X2R0
279	Prud'Homme, Jean-Guy (M) Perkins	J0X2R0	310	Rollin, François (M) Perkins	J0X2R0

RURAL/RURALE

N° 240

page N° 5 of/de 6

polling division / section de vote

electoral district/circonscription: Gatineau

certified / certifié

signature(s)-enumerator(s) / signature(s)-recenseur(s)

URBAN/URBAINE

N°

page N° of/de

polling division / section de vote

164500

F 303 **PRELIMINARY LIST OF ELECTORS**

8 5M-7-79

ELECTIONS CANADA

LISTE PRÉLIMINAIRE DES ÉLECTEURS

This list of qualified electors for the polling division number as set out below was prepared for use at the pending federal election from information obtained at the enumeration and has been certified by the signature(s) below as to completeness and correctness so far as is possible.

La présente constitue la liste des électeurs de la section de vote dont le numéro apparaît plus bas préparée en vue de l'élection fédérale en cours d'après les renseignements recueillis lors du recensement. Le(s) recenseur(s) y a(ont) apposé sa(leur) signature, affirmant que cette liste est aussi complète et exacte que possible.

N°		N°	
311	Rollin, Francine (F) Perkins J0X2R0	352	Stanyar, John (M) RR2 Perkins J0X2R0
312	Rodeghiero, Eliane (F) Perkins J0X2R0	353	Stanyar, Lucy (F) RR2 Perkins J0X2R0
313	Rolland, Lisette (F) Chemin Létourneau Perkins J0X2R0	354	Sabourin, Ginette (F) Mtée Paiement Perkins J0X2R0
314	Rolland, André (M) Chemin Létourneau Perkins J0X2R0	355	Sabourin, Jacques (M) Mtée Paiement Perkins J0X2R0
315	Rainville, Pauline (F) Lac Létourneau Perkins J0X2R0	356	St-Amand, Johanne (F) Chemin Létourneau Perkins J0X2R0
316	Rochon, Alain (M) Lac Létourneau Perkins J0X2R0	357	St-Amand, Garry (M) Chemin Létourneau Perkins J0X2R0
317	Ryan, Alfred (M) Mtée Paiement Perkins J0X2R0	358	Stanyar, Violet (F) RR2 Perkins J0X2R0
318	Ryan, Francine (F) Mtée Paiement Perkins J0X2R0	359	Stewart, Gail (F) RR2 Perkins J0X2R0
319	Rainville, Ernest (M) Mtée Paiement Perkins J0X2R0	360	Séguin, Richard (M) Rue des Pins Perkins J0X2R0
320	Régimbald, Anita (F) Chemin Létourneau Perkins J0X2R0	361	Sylvestre, Pierre (M) Rue des Cèdres Perkins J0X2R0
321	Racine, Potvin Monique (F) Mtée Paiement Perkins J0X2R0	362	Sylvestre, Louise (F) Rue des Cèdres Perkins J0X2R0
322	Richard, Paul (M) Perkins J0X2R0	363	Sylvestre, Denis (M) Rue des Cèdres Perkins J0X2R0
323	Richard, Claire (F) Perkins J0X2R0	364	Trottier, Monique (F) Perkins J0X2R0
324	Sabourin, Réjeanne (F) Perkins J0X2R0	365	Trottier, Lionel (M) Perkins J0X2R0
325	Sabourin, Marquise (F) Perkins J0X2R0	366	Trudel, Madeleine (F) Perkins J0X2R0
326	Sabourin, Lionel (M) Perkins J0X2R0	367	Trudel, Chantal (F) Perkins J0X2R0
327	Sabourin, Pauline (F) Perkins J0X2R0	368	Trudel, Guy (M) Perkins J0X2R0
328	Smart, Bruce (M) Perkins J0X2R0	369	Trudel, Jacques (M) Perkins J0X2R0
329	Smart, Ruth (F) Perkins J0X2R0	370	Trudel, Yvon (M) Perkins J0X2R0
330	Sabourin, Michel (M) Perkins J0X2R0	371	Tremblay, Chauvin Yvonne (F) 18 des Cèdres Perkins J0X2R0
331	Sabourin, Darquise (F) Perkins Perkins J0X2R0	372	Tremblay, Diane (F) RR2 Mtée Paiement J0X2R0
332	Sabourin, Fernand (M) Perkins J0X2R0	373	Tellier, André (M) Mtée Paiement Perkins J0X2R0
333	Soulière, Huguette (F) Perkins J0X2R0	374	Tellier, Francoise (F) Mtée Paiement Perkins J0X2R0
334	Sigouin, Marcel (M) Perkins J0X2R0	375	Trottier, Charbonneau Yolande
335	Scantland, Cléophas (M) Perkins J0X2R0	376	Vinette, Odette (F) Perkins J0X2R0
336	Scotland, Laura (F) Perkins J0X2R0	377	Vinette, Jean-Denis (M) Perkins J0X2R0
337	Sabourin, Valmor (M) Perkins J0X2R0	378	Vinette, Marc (M) Perkins J0X2R0
338	Sabourin, Johane (F) Perkins J0X2R0	379	Vachon, Pierre (M) Perkins J0X2R0
339	Sabourin, Antonio (M) Perkins J0X2R0	380	Viola, Jean-Marie (M) Perkins J0X2R0
340	Sabourin, Yvonne (F) Perkins J0X2R0	381	Viola, Brigitte (F) Perkins J0X2R0
341	St-Louis, Jean (M) Perkins J0X2R0	382	Vadnais, Micheline (F) RR2 Val-des-Monts J0X2R0
342	St-Louis, Shirly (F) Perkins J0X2R0		
343	St-Louis, Marcel (M) Perkins J0X2R0		
344	Sabourin, Michel (M) Perkins J0X2R0		
345	Sabourin, Jean (M) Perkins J0X2R0		
346	Sabourin, Carolle (F) Perkins J0X2R0		
347	St-Georges, Annie (F) Perkins J0X2R0		
348	St-Georges, André-Robert (M) Perkins J0X2R0		
349	Sabourin, Jeannine (F) Perkins J0X2R0		
350	Sabourin, Gaston (M) Perkins J0X2R0		
351	Sabourin, Mario (M) Perkins J0X2R0		

RURAL/RURALE		electoral district/circonscription	URBAN/URBAINE	
N°	page	Gatineau	N°	page
240	N° 6 of/de 6	certified / certifié signature(s)-enumerator(s) / signature(s)-recenseur(s)		N° of/de
polling division / section de vote			polling division / section de vote	

F 303 **PRELIMINARY LIST OF ELECTORS**

85M-7-79

ELECTIONS CANADA

164501

LISTE PRÉLIMINAIRE DES ÉLECTEURS

This list of qualified electors for the polling division number as set out below was prepared for use at the pending federal election from information obtained at the enumeration and has been certified by the signature(s) below as to completeness and correctness so far as is possible.

La présente constitue la liste des électeurs de la section de vote dont le numéro apparaît plus bas préparée en vue de l'élection fédérale en cours d'après les renseignements recueillis lors du recensement. Le(s) recenseur(s) y a(ont) apposé sa(leur) signature, affirmant que cette liste est aussi complète et exacte que possible.

N°			
1	Anka Henri(M)		
	C.Sauvé	Perkins	JOX 2RO
2	Anka Marlène (F)		
	C.Sauvé	Perkins	JOX 2RO
3	Brazeau Sylvie (F)		
	C.St-Antoine	Perkins	JOX 2RO
4	Boucher Albert(M)		
	C.St-Antoine	Perkins	JOX 2RO
5	Boucher Gisèle(F)		
	C.St-Antoine	Perkins	JOX 2RO
6	Binette Josehphat(M)		
	C. McGregor	Perkins	JOX 2RO
7	Beaudoin Roland(M)		
	C.Sauvé	Perkins	Jox 2RO
8	Bisson Philias (M)		
	C.Domaine	Perkins	JOX 2RO
9	Bisson Edna (F)		
	C.Domaine	Perkins	JOX 2RO
10	Brassard Claude(M)		
	C.Domaine	Perkins	JOX 2RO
11	Brassard Jean-Marie(M)		
	C.Domaine	Perkins	Jox 2RO
12	Brassard Carmen (F)		
	C.Domaine	Perkins	JOX 2RO
13	Bélanger Gilles (M)		
	C.Domaine	Perkins	JOX2RO
14	Boudreault Michel (M)		
	C.McGregor	Perkins	JOX 2RO
15	Boudreault Gilberte(F)		
	C.McGregor	Perkins	JOX 2RO
16	Boucher Paul(M)		
	C.McGregor	Perkins	Jox 2RO
17	Bastien François(M)		
	C.Sauvé	Perkins	JOX 2RO
18	Bastien Nicole (F)		
	C.Sauvé	Perkins	JOX 2RO
19	Burrow Robert (M)		
	C.Sauvé	Perkins	JOX 2RO
20	Bélisle Danielle (F)		
	C. LaBlanche	Perkins	JOX 2RO
21	Cousineau Raymond (M)		
	C.St-Antoine	Perkins	JOX 2RO
22	Cousineau Diane (F)		
	C.St-Antoine	Perkins	JOX 2RO
23	Connelly Gilles (M)		
	C.St-Antoine	Perkins	JOX 2RO
24	Connelly Denis(M)		
	C.St-Antoine	Perkins	JOX 2RO
25	Courville Obéa (F)		
	C.St-Antoine	Perkins	JOX 2RO
26	Cléroux Raymond(M)		
	C.St-Antoine	Perkins	JOX 2RO
27	Courville Léon (M)		
	C.St-Antoine	Perkins	JOX 2RO
28	Courville Françoise (F)		
	C.St-Antoine	Perkins	Jox 2RO
29	Courville Normand (M)		
	C.St-Antoine	Perkins	JOX 2RO
30	Courville Georges (M)		
	C.St-Antoine	Perkins	JOX 2RO
31	Charbonneau Modeste (M)		
	C.St-Antoine	Perkins	JOX 2RO
32	Charbonneau Marie-Louise(F)		
	C.St-Antoine	Perkins	JOX 2RO
33	Charette Louise (F)		
	C.St-antoine	Perkins	Jox 2RO
34	Charbonneau Léa (F)		
	C.St-Antoine	Perkins	JOX 2RO
35	Carey Oakley (M)		
	C.Sauvé	Perkins	JOX 2RO
36	Carey Helen (F)		
	C.Sauvé	Perkins	JOX 2RO
37	Carey William (M)		
	C.SAuvé	Perkins	JOX 2RO
38	Carey Marguerite(F)		
	C.Sauvé	Perkins	JOX 2RO
39	Carey John (M)		
	C.Sauvé	Perkins	JOX 2RO
40	Carey Suzanne (F)		
	C.Sauvé	Perkins	JOX 2RO
41	Carey Joan (F)		
	C.Sauvé	Perkins	JOX 2RO
42	Crevier Jean-Claude (M)		
	C.LABlanche	Perkins	JOX 2RO
43	Charette Monique (F)		
	C.St-Antoine	Perkins	JOX 2RO
44	Charbonneau Hervé (M)		
	C.St-Antoine	Perkins	JOX 2RO
45	Charbonneau Denise (F)		
	C.St-Antoine	Perkins	JOX 2RO
46	Charbonneau Michel(M)		
	C.St-Antoine	Perkins	Jox 2RO
47	CHarbonneau Diane(F)		
	C.St-Antoine	Perkins	JOX 2RO
48	Charette Claude (M)		
	C.St-Antoine	Perkins	JOX 2RO
49	Clairoux Louise (F)		
	C.Domaine	Perkins	JOX 2RO
50	Clairoux Gilles (M)		
	C.Domaine	Perkins	JOX 2RO
51	Cléroux Carmen (F)		
	C.Domaine	Perkins	JOX 2RO
52	Courville Serge (M)		
	C.Domaine	Perkins	Jox 2RO
53	Courville Pauline (F)		
	C.Domaine	Perkins	JOX 2RO
54	Courville Emilien (M)		
	C.Domaine	Perkins	JOX 2RO
55	Courville Rita (F)		
	C.Doamine	Perkins	JOX 2RO
56	Courville Guy (M)		
	C.Domaine	Perkins	JOX 2RO
57	Courville Gilles (M)		
	C.Domaine	Perkins	JOX 2RO
58	Courville Lucie (F)		
	C.Domaine	Perkins	JOX 2RO
59	Courville Richard (M)		
	C. Domaine	Perkins	JOX 2RO
60	Courville Nicole (F)		
	C.Domaine	Perkins	JOX 2RO
61	Charron Paul (M)		
	C.Domaine	Perkins	JOX 2RO
62	Charron Colette(F)		
	C.Domaine	Perkins	JOX 2RO

RURAL/RURALE		electoral district/circonscription	URBAN/URBAINE	
N°	page	Gatineau	N°	page
241	N° 1 of/de 6	certified certifié signature(s)-enumerator(s) /signature(s)-recenseur(s)		N° of/de
polling division section de vote			polling division section de vote	

164502

F 303 **PRELIMINARY LIST OF ELECTORS**

ELECTIONS CANADA

LISTE PRÉLIMINAIRE DES ÉLECTEURS

8 5M-7-79

This list of qualified electors for the polling division number as set out below was prepared for use at the pending federal election from information obtained at the enumeration and has been certified by the signature(s) below as to completeness and correctness so far as is possible.

La présente constitue la liste des électeurs de la section de vote dont le numéro apparaît plus bas préparée en vue de l'élection fédérale en cours d'après les renseignements recueillis lors du recensement. Le(s) recenseur(s) y a(ont) apposé sa(leur) signature, affirmant que cette liste est aussi complète et exacte que possible.

N°			
63	Chalifoux Jocelyn (M)		
	C.Domaine	Perkins	JOX 2RO
64	Chalifoux Carole (F)		
	C.Domaine	Perkins	JOX 2RO
65	Carrier Mireille (F)		
	C.Domaine	Perkins	JOX 2RO
66	Carrier Jean-François (M)		
	C.Domaine	Perkins	JOX 2RO
67	Charbonneau Georgette (F)		
	C.MCGregor	Perkins	JOX 2RO
68	Charbonneau Colette (F)		
	C.McGregor	Perkins	JOX 2RO
69	Charbonneau Yvon (M)		
	C.McGregor	Perkins	JOX 2RO
70	Couroux Gravel Murielle (F)		
	C.McGregor	Perkins	JOX 2RO
71	Charron Claude (M)		
	C.McGregor	Perkins	JOX 2RO
72	Cayer Christiane (F)		
	AVE des Pins	Perkins	JOx 2RO
73	Cayer Jean (M)		
	Ave des Pins	Perkins	JOX 2RO
74	Courville Pierrette (F)		
	C.McGregor	Perkins	JOX 2RO
75	Corbeil Mario (M)		
	Ave des Pins	Perkins	JOX 2RO
76	Corbeil Line (F)		
	Ave des Pins	Perkins	JOX 2RO
77	Caron Pierre (M)		
	C.LaBlanche	Perkins	JOX 2RO
78	Drouin Eugène (M)		
	C.St-Antoine	Perkins	JOX 2RO
79	Drouin Noëlla (F)		
	C.St-Antoine	Perkins	JOX 2RO
80	Drouin Martin (M)		
	C.St-Antoine	Perkins	JOX 2RO
81	Drouin Alain (M)		
	C.St-Antoine	Perkins	JOXX2RO
82	Drouin Charles (M)		
	C.St-Antoine	Perkins	JOX 2RO
83	Dubuc Alfred (M)		
	C. Eugène gravelle	Perkins	JOX 2RO
84	Dubuc Gisèle (F)		
	C.Eugène Gravelle	Perkins	JOX 2RO
85	Dérigé Maurice (M)		
	C.LaBlanche	Perkins	JOX 2RO
86	Delage Marcel (M)		
	C.McGregor	Perkins	JOX 2RO
87	Delage Cécile (F)		
	C.McGregor	Perkins	Jox 2RO
88	Delage Carolle (F)		
	C.McGregor	Perkins	JOX 2RO
89	Delage Chantal (F)		
	C.McGregor	Perkins	JOX 2RO
90	Duval Albert (M)		
	C.Domaine	Perkins	JOX 2RO
91	Duval Lise (F)		
	C.Domaine	Perkins	JOX 2RO
92	Duval Danny (M)		
	C.Domaine	Perkins	JOX 2RO
93	Duval Susan (F)		
	C.Domaine	Perkins	JOX 2RO
94	Duval Lynn (F)		
	C.Domaine	Perkins	JOX 2RO
95	Desjardins Rolland (M)		
	C.Domaine	Perkins	JOX 2RO
96	Desjardins Claudette (F)		
	C.Domaine	Perkins	JOX 2RO
97	Desjardins Sylvie (F)		
	C.Domaine	Perkins	JOX 2RO
98	D'aoust Jacques (M)		
	C.Domaine	Perkins	JOX 2RO
99	D'aoust Marlène (F)		
	C.Domaine	Perkins	JOX 2RO
100	Dickson Edward (M)		
	C.Domaine	Perkins	JOX 2RO
101	Deschamps Paul (M)		
	C.Domaine	Perkins	JOX 2RO
102	Dupuis Marcel (M)		
	C.Domaine	Perkins	JOX 2RO
103	Denault Roland (M)		
	C.Domaine	Perkins	JOX 2RO
104	Denault Elsie (F)		
	C.Domaine	Perkins	JOX 2RO
105	Desormeaux Marc (M)		
	C.Domaine	Perkins	JOX 2RO
106	Desormeaux Iris (F)		
	C.Domaine	Perkins	JOX 2RO
107	D'aoust Conrad (M)		
	Ave des Pins	Perkins	JOX 2RO
108	Fournier Denis (M)		
	C.Domaine	Perkins	JOX 2RO
109	Fournier Jean-Robert		
	C.Domaine	Perkins	JOX 2RO
110	Fournier Kathleen (F)		
	C.Domaine	Perkins	JOX 2RO
111	Fournier Jean-Pierre (M)		
	Ave des Pins	Perkins	JOX 2RO
112	Fournier Diane (F)		
	Ave des Pins	Perkins	JOX 2RO
113	Gauthier Luc (M)		
	C.St-Antoine	Perkins	JOX 2RO
114	Gauthier Lucette (F)		
	C.St-Antoine	Perkins	JOX 2RO
115	Gagnon Maurice (M)		
	C.St-Antoine	Perkins	JOX 2RO
116	Gagnon Réjean (M)		
	C.St-Antoine	Perkins	Jox 2RO
117	Gagnon Christine (F)		
	C.St-Antoine	Perkins	JOX 2RO
118	Girouard Jean-Pierre (M)		
	C.St-Antoine	Perkins	JOX 2RO
119	Girouard Marie-Thérèse (F)		
	C.St-Antoine	Perkins	JOX 2RO
120	Guay Raymond (M)		
	C.Sauvé	Perkins	JOX 2RO
121	Guay Alice (F)		
	C.Sauvé	Perkins	JOX 2RO
122	Guay Jean-Marc (M)		
	C.Sauvé	Perkins	JOX 2RO
123	Guay Jean-Paul (M)		
	C.Sauvé	Perkins	JOX 2RO
124	Gendron Serge (M)		
	C.Emile Nadon	Perkins	JOX 2RO

RURAL/RURALE			electoral district/circonscription	URBAN/URBAINE		
N°	page		Gatineau	N°	page	
241	N° 2	of/de 6	certified / certifié signature(s)-enumerator(s) / signature(s)-recenseur(s)		N°	of/de
polling division / section de vote				polling division / section de vote		

F 303 **PRELIMINARY LIST OF ELECTORS**

85M-7-79

ELECTIONS CANADA

164503

LISTE PRÉLIMINAIRE DES ÉLECTEURS

This list of qualified electors for the polling division number as set out below was prepared for use at the pending federal election from information obtained at the enumeration and has been certified by the signature(s) below as to completeness and correctness so far as is possible.

La présente constitue la liste des électeurs de la section de vote dont le numéro apparaît plus bas préparée en vue de l'élection fédérale en cours d'après les renseignements recueillis lors du recensement. Le(s) recenseur(s) y a(ont) apposé sa(leur) signature, affirmant que cette liste est aussi complète et exacte que possible.

N°				N°			
125	Gendron Johanne (F)			156	Lafontaine Irma (F)		
	C.Emile nadon	Perkins	JOX 2RO		C.St-Antoine	Perkins	JOX 2RO
126	Gravel Jacques (M)			157	Lafontaine Enée (M)		
	C.McGregor	Perkins	JOX 2RO		C.St-Antoine	Perkins	JOX 2RO
127	Guay Jean-Pierre (M)			158	Lafontaine Aldège (M)		
	Ave des Pins	Perkins	JOX 2RO		C.Eugène Gravelle	Perkins	JOX 2RO
128	Galipeau Roland (M)			159	Lafontaine Jeanne (F)		
	Ave des pins	Perkins	JOX 2RO		C.Eugène Gravelle	Perkins	JOX 2RO
129	Galipeau Lucille (F)			160	Larouche Rose-Aimée (F)		
	Ave des Pins	Perkins	JOX 2RO		C.Sauvé	Perkins	JOX 2RO
130	Galipeau Denis (M)			161	Larouche Marcel (M)		
	Ave des Pins	Perkins	JOX 2RO		C.sauvé.	Perkins	JOX 2RO
131	Galipeau Hélène (F)			162	Laurin Christine (F)		
	Ave Des Pins	Perkins	JOX 2RO		C.LABlanche	Perkins	JOX 2RO
132	Hébert Fernand (M)			163	Larivière Roger (M)		
	C.St-Antoine	Perkins	JOX 2RO		C.LaBlanche	Perkins	JOX 2RO
133	Hébert Ginette (F)			164	Larivière Yvette (F)		
	C.St-Antoine	Perkins	JOX 2RO		C.LaBlanche	Perkins	JOX 2RO
134	Hull André (M)			165	Last René (M)		
	C.Sauvé	Perkins	JOX 2RO		C.Emile Nadon	Perkins	JOX 2RO
135	Hull Thérèse (F)			166	Last Liliane (F)		
	C.Sauvé	Perkins	JOX 2RO		C.Emile Nadon	Perkins	JOX 2RO
136	Hull Guy (M)			167	Last Robert (M)		
	C.Sauvé	Perkins	JOX 2RO		C.Emile Nadon	Perkins	JOX 2RO
137	Hull Paul (M)			168	Lefebvre Christine (F)		
	C.Sauvé	Perkins	JOX 2RO		C.LaBlanche	Perkins	JOX 2RO
138	Hébert Michel (M)			169	Lesage Yvon (M)		
	C.Emile Nadon	Perkins	JOX 2RO		C.Domaine	Perkins	JOX 2RO
139	Hébert Ronald (M)			170	Lavigne Réjeanne L. (F)		
	C.St-Antoine	Perkins	Jox 2RO		C.Domaine	Perkins	JOX 2RO
140	Hébert Jocelyne (F)			171	Lavigne Marcel L. (M)		
	C.St-Antoine	Perkins	JOX 2RO		C.Domaine	Perkins	JOX 2RO
141	Hutchison Michel (M)			172	Lavigne Robert L. (M)		
	C.Domaine	Perkins	JOX 2RO		C.Domaine	Perkins	JOX 2RO
142	Hammond Nicole (F)			173	Lavigne Josée L. (F)		
	C.domaine	Perkins	JOX 2RO		C.Domaine	Perkins	JOX 2RO
143	Haspect Marie (F)			174	Lehoux Jean-Pierre (M)		
	C.Domaine	Perkins	JOX 2RO		C.Domaine	Perkins	JOX 2RO
144	Haspect Bernard (M)			175	Lehoux Marie-Josée(F)		
	C.Domaine	Perkins	JOX 2RO		C.Domaine	Perkins	JOX 2RO
145	Larabie Blanche (F)			176	Landriault Maureen (F)		
	St-Antoine	Perkins	JOX 2RO		C.Domaine	Perkins	JOX 2RO
146	Léonard Josée (F)			177	Leblanc Georgette (F)		
	St-Antoine	Perkins	JOX 2RO		Ave des Pins	Perkins	JOX 2RO
147	Larabie A Lucien (M)			178	Lafontaine Michel (M)		
	St-Antoine	Perkins	JOX 2RO		Ave des Pins	Perkins	JOX 2RO
148	Larabie Aline (F)			179	Lafontaine Sheila (F)		
	C.St-Antoine	Perkins	JOX 2RO		Ave des Pins	Perkins	JOX 2RO
149	Larabie Patrick (M)			180	Léveillé Rolland (M)		
	C.St-Antoine	Perkins	JOX 2RO		C.St-Antoine	Perkins	JOX 2RO
150	Larabie Diane (F)			181	Léveillé Ghyslaine (F)		
	C.St-Antoine	Perkins	JOX 2RO		C.St-Antoine	Perkins	JOX 2RO
151	Larabie Victor (M)			182	McGorven Hugheie (M)		
	C.Eugène Gravelle	Perkins	JOX 2RO		C.McGregor	Perkins	JOX 2RO
152	Larabie Jeannette (F)			183	Malette Robert (M)		
	C.Eugène Gravelle	Perkins	JOX 2RO		St-Antoine	Perkins	JOX 2RO
153	Larabie J Lucien (M)			184	Malette Amand (M)		
	C.Eugène Gravelle	Perkins	JOX 2RO		C.St-Antoine	Perkins	JOX 2RO
154	Lafontaine Arthur (M)			185	Malette Yvon (M)		
	C.St-Antoine	Perkins	JOX 2RO		C.St-Antoine	Perkins	JOX 2RO
155	Lafontaine Jeannine(F)			186	Mineault Hélène (F)		
	C.St-Antoine	Perkins	JOX 2RO		C.St-Antoine	Perkins	JOX 2RO

RURAL/RURALE		electoral district/circonscription	URBAN/URBAINE
N°	page	Gatineau	N° page
241	N° 3 of/de 6	certified / certifié	N° of/de
polling division / section de vote		signature(s)-enumerator(s) / signature(s)-recenseur(s)	polling division / section de vote

F 303 **PRELIMINARY LIST OF ELECTORS**

8.5M-7-79

ELECTIONS CANADA

LISTE PRÉLIMINAIRE DES ÉLECTEURS

164504

This list of qualified electors for the polling division number as set out below was prepared for use at the pending federal election from information obtained at the enumeration and has been certified by the signature(s) below as to completeness and correctness so far as is possible.

La présente constitue la liste des électeurs de la section de vote dont le numéro apparaît plus bas préparée en vue de l'élection fédérale en cours d'après les renseignements recueillis lors du recensement. Le(s) recenseur(s) y a(ont) apposé sa(leur) signature, affirmant que cette liste est aussi complète et exacte que possible.

N°					N°				
187	Mineault Carol (M)				218	Marcoux Clovis (M)			
	C.St-Antoine	Perkins	JOX	2RO		C.Ave des Pins	Perkins	JOX	2RO
188	Mineault Bernadette (F)				219	Marcoux Béatrice (F)			
	C.St-Antoine	Perkins	JOX	2RO		C.Ave des Pins	Perkins	JOX	2RO
189	Mineault Huguette (F)				220	Mongeon Gérald (M)			
	C.St-Antoine	Perkins	JOX	2RO		Perkins		JOX	2RO
190	Mineault F. Roger (M)				221	Mongeon Juliette (F)			
	C.St-Antoine	Perkins	JOX	2RO		Perkins		JOX	2RO
191	Mineault Dorilda (F)				222	Newton Harold (M)			
	C.St-Antoine	Perkins	JOX	2RO		C.Sauvé	Perkins	JoX	2RO
192	Mineault Murielle (F)				223	Nadon René (M)			
	C.St-Antoine	Perkins	JOX	2RO		C.Emile Nadon	Perkins	JOX	2RO
193	Mineault Anita (F)				224	Nadon Carmen (F)			
	C.St-Antoine	Perkins	JOX	2RO		C.Emile Nadon	Perkins	JOX	2RO
194	Mineault Daniel (M)				225	Nadon Denis (M)			
	C.St-Antoine	Perkins	JOX	2RO		C.Emile Nadon	Perkins	JOX	2RO
195	Mineault Aimé (M)				226	Nadon Gaétan (M)			
	C.St-Antoine	Perkins	JOX	2RO		C.Emile Nadon	Perkins	JOX	2RO
196	Mineault Laurette (F)				227	Nadon Robert (M)			
	C.St-Antoine	Perkins	JOX	2RO		C.Emile Nadon	Perkins	JOX	2RO
197	Mineault Jean-Guy (M)				228	Nadon Michel (M)			
	C.St-Antoine	Perkins	JOX	2RO		C.Emile Nadon	Perkins	JOX	2RO
198	Malette Orient (M)				229	Nadon Monique (F)			
	C.st-Antoine	Perkins	JOX	2RO		C.Emile Nadon	Perkins	JOX	2RO
199	Malette Germaine (F)				230	Nadon Danielle (F)			
	C.St-Antoine	Perkins	JOX	2RO		C.Domaine	Perkins	JOX	2RO
200	Malette Claude (M)				231	Nadon Victor (M)			
	C.St-Antoine	Perkins	JOX	2RO		C.McGregor	Perkins	JOX	2RO
201	Malette Jean-Marie (M)				232	Nadon Lucille (F)			
	C.St-Antoine	Perkins	JOX	2RO		C.McGregor	Perkins	JOX	2RO
202	Maisonneuve Claude (M)				233	Nadon Yvon (M)			
	C.St-Antoine	Perkins	JOX	2RO		C.McGregor	Perkins	JOX	2RO
203	Maisonneuve Claudette (F)				234	Nadon Jeaninne (F)			
	C.St-Antoine	Perkins	JOX	2RO		C.McGregor	Perkins	JOX	2RO
204	Maisonneuve Carl (M)				235	Nadon Paul-Emile(M)			
	C.St-Antoine	Perkins	JOX	2RO		C.McGregor	Perkins	JOX	2RO
205	Mineault Johane (F)				236	Nadon Nicole (F)			
	C.St-Antoine	Perkins	JOX	2RO		C.McGregor	Perkins	JOX	2RO
206	Mineault Yves (M)				237	Nadon André (M)			
	C.St-Antoine	Perkins	JOX	2RO		C.McGregor	Perkins	JOX	2RO
207	Morissette Roméo (M)				238	Pichette Emmanuel (M)			
	C.Domaine	Perkins	JOX	2RO		C.St-Antoine	Perkins	JOX	2RO
208	Morissette Claudette (F)				239	Pichette Gilberte(F)			
	C.Domaine	Perkins	JOX	2RO		C.St-Antoine	Perkins	JOX	2RO
209	Madore Charles (M)				240	Pichette Yolande (F)			
	C.Domaine	Perkins	JOX	2RO		C.St-Antoine	Perkins	JOX	2RO
210	Méthot Suzanne (F)				241	Prud'Homme Sylvie (F)			
	C.Domaine	Perkins	JOX	2RO		C.Sauvé	Perkins	JOX	2RO
211	Méthot Yvon (M)				242	Plouffe Jean-Raymond (M)			
	C.Domaine	Perkins	JOX	2RO		C.LaBlanche	Perkins	JOX	2RO
212	Méthot Emile (M)				243	Plouffle Jean-Gaston (M)			
	C.Domaine	Perkins	JOX	2RO		C.LaBlanche	Perkins	JOX	2RO
213	Moreau Raymonde (F)				244	Plouffe Daniel (M)			
	C.Domaine	Perkins	JOX	2RO		C.LaBlanche	Perkins	JOX	2RO
214	Moreau Carmelle (F)				245	Prud'Homme Georges (M)			
	C.Domaine	Perkins	JOX	2RO		C.Domaine	Perkins	JOX	2RO
215	Mousseau Lucie (F)				246	Poirier Marcel(M)			
	C.McGregor	Perkins	JOX	2RO		C.Doamine	Perkins	JOX	2RO
216	Mayer Sonya (F)				247	Poirier Germaine (F)			
	C.McGregor	Perkins	JOX	2RO		C.Domaine	Perkins	JOX	2RO
217	Mineault Ginette (F)				248	Paquette Micheline (M)			
	Ave Des PIns	Perkins	JOX	2RO		C.Domaine	Perkins	JOX	2RO

RURAL/RURALE		electoral district/circonscription	URBAN/URBAINE	
N°	page	Gatineau	N°	page
241	N° 4 of/de 6			N° of/de
polling division section de vote		certified signature(s)-enumerator(s) / signature(s)-recenseur(s) certifié	polling division section de vote	

164505

F 303 **PRELIMINARY LIST OF ELECTORS**

ELECTIONS CANADA

LISTE PRÉLIMINAIRE DES ÉLECTEURS

85M-7-79

This list of qualified electors for the polling division number as set out below was prepared for use at the pending federal election from information obtained at the enumeration and has been certified by the signature(s) below as to completeness and correctness so far as is possible.

La présente constitue la liste des électeurs de la section de vote dont le numéro apparaît plus bas préparée en vue de l'élection fédérale en cours d'après les renseignements recueillis lors du recensement. Le(s) recenseur(s) y a(ont) apposé sa(leur) signature, affirmant que cette liste est aussi complète et exacte que possible.

N°		N°	
249	Poirier Gilles (M) C.Domaine Perkins JOX 2RO	280	Sylvestre Aline (F) C.St-Antoine Perkins JOX 2RO
250	Poirier Mario (M) C.Domaine Perkins JOX 2RO	281	Strebe Susan (F) C.Sauvé Perkins JOX 2RO
251	Parent Hubert (M) C.Domaine Perkins JOX 2RO	282	Séguin Garry (M) C.Sauvé Perkins JOX 2RO
252	Parent Maurice (M) C.Domaine Perkins JOX 2RO	283	Séguin Joyce (F) C.Sauvé Perkins JOX 2RO
253	Parent Madeleine (F) C.Domaine Perkins JOX 2RO	284	Séguin Dale (F) C.Sauvé Perkins JOX 2RO
254	Parent Luc (M) C.Domaine Perkins JOX 2RO	285	Sauvé Jean-Réal(M) C.LABlanche Perkins JOX 2RO
255	Paquette Réjean (M) C.McGregor Perkins JOX 2RO	286	Sauvé Thérèse (F) C.LABlanche Perkins JOX 2RO
256	Paquette Marie-Ange (F) C.McGregor Perkins JOX 2RO	287	Sauvé François(M) C.LaBlanche Perkins JOX 2RO
257	Paquette Chantal (F) C.McGregor Perkins JOX 2RO	288	Sans-Cartier Donald(M) C.LABlanche Perkins JOX 2RO
258	PAquette Serge (M) C.McGregor Perkins JOX 2RO	289	Sans-Cartier Diane (F) C.LaBlanche Perkins JOX 2RO
259	Potvin William (M) C.McGregor Perkins JOX 2RO	290	Simoneau François (M) C.McGregor Perkins Jox 2RO
260	Pelletier Hermel (M) C.McGregor Perkins JOX 2RO	291	Simoneau Barbara (F) C.McGregor Perkins JOX 2RO
261	Pelletier Georgianne(F) C.McGregor Perkins JOX 2RO	292	Simoneau Robert (M) C.McGregor Perkins JOX 2RO
262	Pelletier Carole (F) C.McGregor Perkins JOX 2RO	293	Sauvé Sharron (F) C.McGregor Perkins JOX 2RO
263	Pelletier Clermont (M) C.St-Antoine Perkins JOX 2RO	294	Trudel Lorenzo (M) C.St-Antoine Perkins JOX 2RO
264	Renaud William (M) C.St-Antoine Perkins JOX 2RO	295	Trudel Elizabeth (F) C.St-Antoine Perkins JOX 2RO
265	Renaud Rolande (F) C.St-Antoine Perkins JOX 2RO	296	Thérrien Alexandre (M) C.Sauvé Perkins JOX 2RO
266	Renaud Raymond (M) C.St-Antoine Perkins JOX 2RO	297	Thérrien Annette (F) C.Sauvé Perkins JOX 2RO
267	Renaud André (M) C.St-Antoine Perkins JOX 2RO	298	Tulley Christine(F) C.Sauvé Perkins JOX 2RO
268	Renaud Francine (F) C.St-Antoine Perkins JOX 2RO	299	Thibodeau Sharon (F) C.LaBlanche Perkins JOX 2RO
269	Renaud Jean-Paul (M) C.St-Antoine Perkins JOX 2RO	300	Thibodeau Normand(M) C.LaBlache Perkins JOX 2RO
270	Renaud Marguerite (F) C.St-Antoine Perkins JOX 2RO	301	Theoret Marcel (M) C.Emile Nadon Perkins JOX 2RO
271	Renaud Gaétan (M) C.St-Antoine Perkins JOX 2RO	302	Theoret Marie-Claire(F) C.Emile Nadon Perkins JOX 2RO
272	Renaud Line (F) C.St-Antoine Perkins JOX 2RO	303	Trudel Dora (F) St-Antoine Perkins JOX 2RO
273	Renaud Jacqueline (F) C.McGregor Perkins JOX 2RO	304	Trudel Roger (M) Ave Des Pins Perkins JOX 2RO
274	Rivers William (M) C.Sauvé Perkins JOX 2RO	305	Trudel Jeaninne (F) Ave Des Pins Perkins JOX 2RO
275	Rivers Joceline(F) C.Sauvé Perkins JOX 2RO	306	Villeneuve Nancy (F) C.St-Antoine Perkins JOX 2RO
276	Sylvestre Jean-Pierre(M) C.St-Antoine Perkins JOX 2RO	307	Villeneuve Claude (M) C.Domaine Perkins JOX 2RO
277	Sylvestre Francine (F) C.St-Antoine Perkins JOX 2RO	308	Vanasse Shirley(F) Ave Des Pins Perkins JOX 2RO
278	Sylvestre Michel (M) CST-Antoine Perkins JOX 2RO	309	Whipple Gary (M) C.LaBlanche Perkins JOX 2RO
279	Sylvestre Lise (F) C.St-Antoine Perkins JOX 2RO	310	Whipple Carrie (F) C.LaBlanche Perkins JOX 2RO

RURAL/RURALE		electoral district/circonscription	URBAN/URBAINE	
N°	page	Gatineau	N°	page
241	N° 5 of/de 6	certified / certifié signature(s)-enumerator(s) / signature(s)-recenseur(s)		N° of/de
polling division / section de vote			polling division / section de vote	

F 303 **PRELIMINARY LIST OF ELECTORS**

85M-7 79

ELECTIONS CANADA

164506

LISTE PRÉLIMINAIRE DES ÉLECTEURS

This list of qualified electors for the polling division number as set out below was prepared for use at the pending federal election from information obtained at the enumeration and has been certified by the signature(s) below as to completeness and correctness so far as is possible.

La présente constitue la liste des électeurs de la section de vote dont le numéro apparaît plus bas préparée en vue de l'élection fédérale en cours d'après les renseignements recueillis lors du recensement. Le(s) recenseur(s) y a(ont) apposé sa(leur) signature, affirmant que cette liste est aussi complète et exacte que possible.

N°		N°
311	Whipple Joseph (M) C.LaBlanche Perkins J0X 2R0	
312	Whipple Verna (F) C.LaBlanche Perkins J0X 2R0	
313	Whyte Gayle (F) C.LaBlanche Perkins J0X 2R0	
314	Watson Marion (F) C.Sauvé Perkins J0X 2R0	

RURAL/RURALE		electoral district/circonscription	URBAN/URBAINE	
N°	page	Gatineau	N°	page
241	N° 6 of/de 6			N° of/de
polling division section de vote		certified certifié signature(s)-enumerator(s) / signature(s)-recenseur(s)	polling division section de vote	

164507

F 303 **PRELIMINARY LIST OF ELECTORS**

ELECTIONS CANADA

LISTE PRÉLIMINAIRE DES ÉLECTEURS

85M-7-79

This list of qualified electors for the polling division number as set out below was prepared for use at the pending federal election from information obtained at the enumeration and has been certified by the signature(s) below as to completeness and correctness so far as is possible.

La présente constitue la liste des électeurs de la section de vote dont le numéro apparaît plus bas préparée en vue de l'élection fédérale en cours d'après les renseignements recueillis lors du recensement. Le(s) recenseur(s) y a(ont) apposé sa(leur) signature, affirmant que cette liste est aussi complète et exacte que possible.

N°			N°		
1	Bertrand, Pierre (M) Lac McGregor Perkins	J0X2R0	32	Cousineau, Leona (F) Perkins route 366	J0X2R0
2	Bertrand, Susan (F) Lac McGregor Perkins	J0X2R0	33	Cousineau, Sandra (F) Perkins route 366	J0X2R0
3	Bedard, Estelle (F) Grand Lac Perkins	J0X2R0	34	Cousineau, Paul (M) Perkins route 366	J0X2R0
4	Boisvenue, Sylvio (M) RR1 Wilson's Corner	J0X3J0	35	Courville, Leonard (M) Perkins route 366	J0X2R0
5	Beaudry, Emile (M) Perkins sur le Lac	J0X2R0	36	Courville, Dorine (F) Perkins route 366	J0X2R0
6	Brisebois, George (M) Perkins sur le Lac	J0X2R0	37	Courville, Paul (M) Perkins route 366	J0X2R0
7	Bertrand, Jean-Paul (M) Lac Clair	J0X2R0	38	Courville, Daniel (M) Perkins route 366	J0X2R0
8	Bertrand, Irene (F) Lac Clair	J0X2R0	39	Crouch, Marianne (F) Perkins route 366	J0X2R0
9	Beauchesne, Denise (F) Lac McGregor	J0X2R0	40	Crouch, Rogers (M) Perkins route 366	J0X2R0
10	Banville, Robert (M) RR1 Wilson's Corner	J0X3J0	41	Chenier, Pierre (M) Perkins route 366	J0X2R0
11	Binet, Anne-Marie (F) RR1 Wilson's Corner	J0X3J0	42	Courville, Dorette (F) Perkins route 366	J0X2R0
12	Berthiaume, Renee (F) RR1 Wilson's Corner	J0X3J0	43	Charron, Roger (M) Perkins route 366	J0X2R0
13	Bergeron, Donat (M) RR1 Wilson's Corner	J0X3J0	44	Charron, Diane (F) Perkins route 366	J0X2R0
14	Bergeron, Joyce (F) RR1 Wilson's Corner	J0X3J0	45	Courville, Carole (F) Perkins sur le Lac	J0X2R0
15	Bertrand, Raymond (M) Lac Clair	J0X2R0	46	Chapman, Blane (M) Perkins sur le Lac	J0X2R0
16	Bertrand, Claire (F) Lac Clair	J0X2R0	47	Chapman, France (F) Perkins sur le Lac	J0X2R0
17	Bouchard, Gerard (M) RR1 Wilson's Corner	J0X3J0	48	Courville, Fernand (M) RR1 Wilson's Corner	J0X3J0
18	Bouchard, Rita (F) RR1 Wilson's Corner	J0X3J0	49	Courville, Jannine (F) RR1 Wilson's Corner	J0X3J0
19	Cousineau, Moise (M) Perkins route 366	J0X2R0	50	Cloutier, Lucette (F) RR1 Wilson's Corner	J0X3J0
20	Cousineau, Valeda (F) Perkins route 366	J0X2R0	51	Charron, Rheal (M) Perkins route 366	J0X2R0
21	Cousineau, Verona (F) Perkins route 366	J0X2R0	52	Charron, Denise (F) Perkins route 366	J0X2R0
22	Cousineau, Robert (M) Perkins route 366	J0X2R0	53	Charron, Marc (M) Perkins route 366	J0X2R0
23	Cousineau, Marie-Anne (F) Perkins route 366	J0X2R0	54	Charron, Serge (M) Perkins route 366	J0X2R0
24	Chenier, Royal (M) Perkins route 366	J0X2R0	55	Carriere, Leopold (M) RR1 Wilson's Corner	J0X3J0
25	Chenier, Pauline (F) Perkins route 366	J0X2R0	56	Carriere, Charlotte (F) RR1 Wilson's Corner	J0X3J0
26	Chenier, Danielle (F) Perkins route 366	J0X2R0	57	Charette, Louis-Marie (M) RR1 Wilson's Corner	J0X3J0
27	Chenier, Andre (M) Perkins route 366	J0X2R0	58	Craig, Sharon (F(RR1 Wilson's Corner	J0X3J0
28	Courville, Noella (F) Perkins route 366	J0X2R0	59	Chevrier, Michel (M) RR1 Wilson's Corner	J0X3J0
29	Courville, Yvon (M) Perkins route 366	J0X2R0	60	Chevrier, Lyne (F) RR1 Wilson's Corner	J0X3J0
30	Courville, Laurier (M) Perkins route 366	J0X2R0	61	Champagne, Jean-Marc (M) RR1 Wilson's Corner	J0X3J0
31	Cousineau, Leo (M) Perkins route 366	J0X2R0	62	Carle, Julie (F) RR1 Wilson's Corner	J0X3J0

RURAL/RURALE

N° 242 | page N° 1 of/de 4

polling division / section de vote

electoral district/circonscription: GATINEAU

certified / certifié

signature(s)-enumerator(s) / signature(s)-recenseur(s)

URBAN/URBAINE

N° | page N° of/de

polling division / section de vote

F 303 PRELIMINARY LIST OF ELECTORS

8 5M-7-79

ELECTIONS CANADA

164508

LISTE PRÉLIMINAIRE DES ÉLECTEURS

This list of qualified electors for the polling division number as set out below was prepared for use at the pending federal election from information obtained at the enumeration and has been certified by the signature(s) below as to completeness and correctness so far as is possible.

La présente constitue la liste des électeurs de la section de vote dont le numéro apparaît plus bas préparée en vue de l'élection fédérale en cours d'après les renseignements recueillis lors du recensement. Le(s) recenseur(s) y a(ont) apposé sa(leur) signature, affirmant que cette liste est aussi complète et exacte que possible.

N°			N°		
63	Cote, Armand (M) Perkins	J0X2R0	94	Guilbault, Lucien (M) Route366 Perkins	J0X2R0
64	Cote, Marie-Paule (F) Perkins	J0X2R0	95	Gagnon, Lucien (M) Route366 Perkins	J0X2R0
65	Daust, Luc (M) Lac McGregor	J0X2R0	96	Gagnon, Raymond (M) Route366 Perkins	J0X2R0
66	Desforges, Lyne (F) Lac McGregor	J0X2R0	97	Gauthier, Gaston (M) RR1 Wilson's Corner	J0X3J0
67	Daly, Bernard (M) RR1 Wilson's Corner	J0X3J0	98	Gauthier, Richard (M) RR1 Wilson's Corner	J0X3J0
68	Daly, Mae (F) RR1 Wilson's Corner	J0X3J0	99	Gauthier, Rita (F)RR1 Wilson's Corner	J0X3J0
69	Dubois, Leo (M) RR1 Wilson's Corner	J0X3J0	100	Guay, Marcellin (M) Grand Lac	J0X2R0
70	Dubois, Flore (F) RR1 Wilson's Corner	J0X3J0	101	Guay, Lucienne (F) Grand Lac	J0X2R0
71	Dubois, Francois (M) RR1 Wilson's Corner	J0X3J0	102	Gagnon, Laurette (F) RR1 Wilson's Corner	J0X3J0
72	Dubois, Denise (F) RR1 Wilson's Corner	J0X3J0	103	Gravelle, Francoise (F) Chemin Lac Clair	J0X2R0
73	Dubois, Robert (M) RR1 Wilson's Corner	J0X3J0	104	Gagnon, Collin (M) RR1 Camp St-Joseph	J0X3J0
74	Darcey, Jeffrey (M) McGregor Lake Pine	J0X2R0	105	Gagnon, Pierre (M) RR1 Wilson's Corner	J0X3J0
75	Darcey, Monique (F) McGregor Lake Pine	J0X2R0	106	Giroux, Emile (M) RR1 Wilson's Corner	J0X3J0
76	Derainville, Joseph (M) RR1 Wilson's Corner	J0X3J0	107	Giroux, Colette (F) RR1 Wilson's Corner	J0X3J0
77	Derainville, Claudette (F) RR1 Wilson's Corner	J0X3J0	108	Goyette, Camille (M) McGregor Lake Pine	J0X2R0
78	Deziel, Edna (F) RR1 Wilson's Corner	J0X3J0	109	Gauthier, Simonne (F) RR1 Wilson's Corner	J0X3J0
79	Deziel, Lionel (M) RR1 Wilson's Corner	J0X3J0	110	Gelissen, Mary J. (F) RR1 Wilson's Corner	J0X3J0
80	Dumont, Willy (M) RR1 Wilson's Corner	J0X3J0	111	Guerette, Louise (F) RR1 Wilson's Corner	J0X3J0
81	Dumont, Suzanne (F) RR1 Wilson's Corner	J0X3J0	112	Hilton, Thom (M) Lac McGregor route 366	J0X2R0
82	Deziel, Marie-Claire (F) RR1 Wilson's Corner	J0X3J0	113	Houle, Jean (M) McGregor Lake Pine	J0X2R0
83	Deziel, Lucie (F) RR1 Wilson's Corner	J0X3J0	114	Houle, Madone (F) McGregor Lake Pine	J0X2R0
84	Derainville, Paul (M) RR1 Wilson's Corner	J0X3J0	115	Huard, Gerard (M) Lac McGregor	J0X2R0
85	Derainville, Garry (M) RR1 Wilson's Corner	J0X3J0	116	Huard, Lise (F) Lac McGregor	J0X2R0
86	Derainville, Laurie (F) RR1 Wilson's Corner	J0X3J0	117	Jackson, John (M) McGregor Lake Pine	J0X2R0
87	Danis, Pierre (M) RR1 Wilson's Corner	J0X3J0	118	Joanisse, Richard (M) RR1 Wilson's Corner	J0X3J0
88	Danis, Lise (F) RR1 Wilson's Corner	J0X3J0	119	Joanisse, Laurenne (F) RR1 Wilson's Corner	J0X3J0
89	Dubois, Marc (M) RR1 Wilson's Corner	J0X3J0	120	Joanisse, Marcel (M) RR1 Wilson's Corner	J0X3J0
90	Desrochers, Francois (M) Perkins Lac McGregor	J0X3J0	121	Joanisse, Louise (F) RR1 Wilson's Corner	J0X3J0
91	Desrochers, Marlene (F)RR1 Wilson's Corner	J0X3J0	122	Kish, Eleonard (F) RR1 Wilson's Corner	J0X3J0
92	Fillion, Robert (M) RR1 Wilson's Corner	J0X3J0	123	Larabie, Arthur (M) Perkins route 366	J0X2R0
93	Fillion, Yvette (F) RR1	J0X3J0	124	Larabie, Anita (F) Perkins route 366	J0X2R0

RURAL/RURALE

N° 242 page N° 1 of/de 4

polling division section de vote

electoral district/circonscription: GATINEAU

certified certifié

signature(s)-enumerator(s) /signature(s)-recenseur(s): Gilbert Lasalle

URBAN/URBAINE

N° page N° of/de

polling division section de vote

164509

F 303 **PRELIMINARY LIST OF ELECTORS**

ELECTIONS CANADA

LISTE PRÉLIMINAIRE DES ÉLECTEURS

85M-7-79

This list of qualified electors for the polling division number as set out below was prepared for use at the pending federal election from information obtained at the enumeration and has been certified by the signature(s) below as to completeness and correctness so far as is possible.

La présente constitue la liste des électeurs de la section de vote dont le numéro apparaît plus bas préparée en vue de l'élection fédérale en cours d'après les renseignements recueillis lors du recensement. Le(s) recenseur(s) y a(ont) apposé sa(leur) signature, affirmant que cette liste est aussi complète et exacte que possible.

N°			N°		
125	Lafontaine, Andre (M) Perkins	J0X2R0	156	Lacombe, Floria (F) RR1 Wilson's Corner	J0X3J0
126	Lafontaine, Joanne (F) Perkins Labourgade	J0X2R0	157	Latreille, Richard (M) Perkins sur le Lac	J0X2R0
127	Last, Daniel (M) RR1 Wilson's Corner	J0X3J0	158	Latreille, Guylaine (F) Perkins sur le Lac	J0X2R0
128	Last, Yves (M) RR1 Wilson's Corner	J0X3J0	159	Lacombe, Michel (M) RR1 Wilson's Corner	J0X3J0
129	Last, Yvan (M) RR1 Wilson's Corner	J0X3J0	160	Lacombe, Adrien (M) RR1 Wilson's Corner	J0X3J0
130	Last, Marie-Claire (F) RR1 Wilson's Corner	J0X3J0	161	Levesque, Fernand (M) RR1 Wilson's Corner	J0X3J0
131	Last, Maurice (M) RR1 Wilson's Corner	J0X3J0	162	Lucyk, J-Robert (M) RR1 Wilson's Corner	J0X3J0
132	Last, Lucienne (F) RR1 Wilson's Corner	J0X3J0	163	Laflamme, Alfred (M) Grand Lac	J0X2R0
133	Last, Francois (M) RR1 Wilson's Corner	J0X3J0	164	McGlashan, Richard (M) RR1 Wilson's Corner	J0X3J0
134	Last, Ester (F) RR1 Wilson's Corner	J0X3J0	165	Migneault, Fernand (M) Domaine Labourgade	J0X2R0
135	Last, Germain (M) RR1 Wilson's Corner	J0X3J0	166	Mulligan, Lawrence (M) Perkins	J0X2R0
136	Last, Sandra (F) RR1 Wilson's Corner	J0X3J0	167	Mulligan, Danielle (F) Perkins	J0X2R0
137	Lanthier, Aldege (M) RR1 Wilson's Corner	J0X3J0	168	Miljours , Robert (M) RR1 Wilson's Corner	J0X3J0
138	Lanthier, Gilberte (F) RR1 Wilson's Corner	J0X3J0	169	Miljours, Monique (F) RR1 Wilson'sCorner	J0X3J0
139	Lanthier, Line (F) RR1 Wilson's Corner	J0X3J0	170	Malencon, Roger (M) Perkins sur le Lac	J0X2R0
140	Lanthier, Michel (M) RR1 Wilson's Corner	J0X3J0	171	Miron, Rodolphe (M) RR1 Wilson's Corner	J0X3J0
141	Lanthier, Patricia (F) RR1 Wilson's Corner	J0X3J0	172	Miron, Berthe (F) RR1 Wilson's Corner	J0X3J0
142	Last, Laurent (M) RR1 Wilson's Corner	J0X3J0	173	Mathe, Gerald (M) RR1 Wilson's Corner	J0X3J0
143	Last, Denise (F) RR1 Wilson's Corner	J0X3J0	174	Mathe, Imelda (F) RR1 Wilson's Corner	J0X3J0
144	Lauzon, Jean-Guy (M) RR1 Wilson's Corner	J0X3J0	175	Mathe, Roger (M) RR1 Wilson's Corner	J0X3J0
145	Lauzon, Roberte (F) RR1 Wilson's Corner	J0X3J0	176	Mathe, Gabrielle (F) RR1 Wilson's Corner	J0X3J0
146	Leger, Marcel (M) RR1 Wilson's Corner	J0X3J0	177	Miron, Christine (f) RR1 Wilson's Corner	J0X3J0
147	Leger, Maureen (F) RR1 Wilson's Corner	J0X3J0	178	Mathe, Marie-Andree (F) RR1 Wilson's Corner	J0X3J0
148	Latour, Lucien (M) RR1 Wilson's Corner	J0X3J0	179	Morin, Conrad (M) RR1 Wilson's Corner	J0X3J0
149	Latour, Colette (F) RR1 Wilson's Corner	J0X3J0	180	Matheson, Lance (M) RR1 Wilson's Corner	J0X3J0
150	Last, Gilles (M) RR1 Wilson's Corner	J0X3J0	181	Miller, Stewart (M) Perkins sur le Lac	J0X2R0
151	Last, Diane (F) RR1 Wilson's Corner	J0X3J0	182	Marenger, Ivonne (F) Chemin Lac Clair	J0X2R0
152	Lachaine, Yvon (M) RR1 Wilson's Corner	J0X3J0	183	Nadeau, Gerald (M) Perkins sur le Lac	J0X2R0
153	Lachaine, Monique (F) RR1 Wilson's Corner	J0X3J0	184	Prud'homme, Honorald (M) Lac McGregor	J0X2R0
154	Lacombe, Claude (M) RR1 Wilson's Corner	J0X3J0	185	Powers, Don (M) Lac McGregor	J0X2R0
155	Lacombe, Reina (F) RR1 Wilson's Corner	J0X3J0	186	Pregeant, Lise (F) RR1 Wilson's Corner	J0X3J0

RURAL/RURALE			electoral district/circonscription	URBAN/URBAINE	
N°	page		GATINEAU	N°	page
242	N° 3	of/de 4	certified signature(s)-enumerator(s) / signature(s)-recenseur(s) certifié		N° of/de
polling division section de vote				polling division section de vote	

F 303 — PRELIMINARY LIST OF ELECTORS — LISTE PRÉLIMINAIRE DES ÉLECTEURS

ELECTIONS CANADA

164510

85M-7-79

This list of qualified electors for the polling division number as set out below was prepared for use at the pending federal election from information obtained at the enumeration and has been certified by the signature(s) below as to completeness and correctness so far as is possible.

La présente constitue la liste des électeurs de la section de vote dont le numéro apparaît plus bas préparée en vue de l'élection fédérale en cours d'après les renseignements recueillis lors du recensement. Le(s) recenseur(s) y a(ont) apposé sa(leur) signature, affirmant que cette liste est aussi complète et exacte que possible.

N°			N°		
187	Patterson, Paul (P) Mc Gregor lake pine	JOX 2RO	219	SEguin, Denise (F) Grand Lake Perkins	RR-2- JOX2RO
188	Pattersen, Dale (F) Mc Gregor lake pine	JOX 2RO	220	Seguin, Raymond (M) Grand Lake Perkins	RR-2- JOX2RO
189	Prudhomme, Lucien (M)	JOX 3JO	221	Seguin, Jean-Marc (M) Grand Lake Perkins	RR-2- JeX2RO
190	Prudhomme, Irene (F) Wilsons corner R R-1-	JOX 3JO	222	Sancartier, Mario (M) Perkins Sur Le Lac	JOX2Re
191	Prudhomme, Denis (M) Wilsons corner r r-1-	JOX 3JO	223	Sancartier, Diane (F) Perkins Sur Le Lac	JOX2RO
192	Prudhomme, Marie (M) Wilsons corner RR -1-	JOX 3JO	224	Simard, Jose (F) Perkins	JOX2RO
193	Prudhomme, Michel (M) Wilsons corner R R-1-	JOX 3JO	225	Seguin, Roger (M) Wilson's Corner RR-1-	JOX3JO
194	Prudhomme, George (M) Wilsons corner R R-1-	JOX 3JO	226	Seguin, Catherine (F) Wilson's Corner RR-1-	JOX3JO
195	Parent, Andre (M) Wilsons corner R R-1-	JOX 3JO	227	Sarazin, Carol (M) Wilson's Corner RR-1-	JOX3JO
196	Prudhomme, Claire (F) Wilsons corner R R-1-	JOX 3JO	228	Sarazin, Louise (F) Wilson's Corner RR-1-	JOX3JO
197	Poirier, Eugene (M) Wilsons corner R R-1-	JOX 3JO	229	St-Martin, Roger (M) Wilson's Corner RR-1-	JOX3JO
198	Poirier, Jeremine (F) Wilsons corner R R-1-	JOX3JO	230	Stead, Keith (M) Wilson's Coner RR-1-	JOX3JO
199	Poelman, Mengold (M) Wilsons corner R R-1-	JOX 3JO	231	Sabourin, Michel (M) Wilson's Corner RR-1-	JOX3JO
200	Prevost, Marcel (M) Perkins Sur Le Lac	JOX2RO	232	Theriaut, Jean (M) La Bougade Perkins	JOX2RO
201	Prevost, Michele (F) Perkins Sur Le Lac	JOX2RO	233	Taylor, Richard (M) Lac McGregor	JOX2RO
202	Renaud, Denise (F) Domaine La Bourgade	JOX2RO	234	Taylor, Cecile (F) Lac McGregor	JOX2RO
203	Robinson, Thom (M) Domaine La Bourgade	JOX2RO	235	Taylor, Bill (M) Lac McGregor	JOX2RO
204	Robinson, Diane (F) Domaine La Bourgade	JOX2RO	236	Taylor, Jeanne (F) Lac McGregor	JOX2RO
205	Reece, Albert (M) Lac Clair Perkins	JOX2RO	237	Thera, John (M) McGregor Pine Lake	JOX2RO
206	Reece, Gerald (M) Perkins Sur Le Lac	JOX2RO	238	Thera, Josie (F) McGregor Pine Lake	JOX2RO
207	Reece, Robert (M) Perkins Sur Le Lac	JeX2RO	239	Trudel, Lionel (M) Wilson's Corner RR-1-	JOX3JO
208	Reece, Rita (F) Perkins Sur Le Lac	JOX2RO	240	Trudel, Maria (F) Wilson's Corner RR-1-	JOX3JO
209	Racine, Benoit (M) Wilson's Corner RR-1-	JOX3JO	241	Trudel, Serge (M) Wilson's Corner RR-1-	JOX3JO
210	Racine, Micheline (F) Wilson's Corner RR-1-	JOX3JO	242	Thom, Karl (M) ilson's Corner RR-1-	JOX3JO
211	Rollin, Jean (M) Wilson's Corner RR-1-	JOX3JO	243	Thom, Agathe (F) Wilson's Corner RR-1-	JOX3JO
212	Rollin, Claudette (F) Wilson's Corner RR-1-	JOX3JO	244	Trettier, Marguerite (F) Wilson's Corner RR-1-	JOX3JO
213	Reger, Michele (F) Wilson's Corner RR-1-	JOX3JO	245	Trottier, Jean (M) Wilson's Corner RR-1-	JOX3JO
214	Robidoux, Charles (M) Wilson's Corner RR-1-	JOX3JO	246	Trottier, Jacques (M) Wilson's Corner RR-1-	JOX3JO
215	Roy, Jean (M) Wilson's Corner RR-1-	JOX3JO	247	Veilleux, Charles (M) Perkins Route 366	JOX2RO
216	Simard, Jocelyn (M) Perkins	JOX2RO	248	Villeneuve, Aldoria (M) Wilson's Corner RR-1-	JOX3JO
217	Sutcliffe, Frank (M) Perkins	JOX2RO	249	Villeneuve, Yvette (F) Wilson's Corner RR-1-	JOX3JO
218	Sutcliffe, Louise (F) Perkins	JOX2RO			

RURAL/RURALE

N° 243 — page NO 4 of/de 4

polling division / section de vote

electoral district/circonscription: GATINEAU

certified / certifié — signature(s)-enumerator(s) / signature(s)-recenseur(s)

URBAN/URBAINE

N° — page NO — of/de

polling division / section de vote

164511

F 303

8 5M-7-79

PRELIMINARY LIST OF ELECTORS

ELECTIONS CANADA

LISTE PRÉLIMINAIRE DES ÉLECTEURS

This list of qualified electors for the polling division number as set out below was prepared for use at the pending federal election from information obtained at the enumeration and has been certified by the signature(s) below as to completeness and correctness so far as is possible.

La présente constitue la liste des électeurs de la section de vote dont le numéro apparaît plus bas préparée en vue de l'élection fédérale en cours d'après les renseignements recueillis lors du recensement. Le(s) recenseur(s) y a(ont) apposé sa(leur) signature, affirmant que cette liste est aussi complète et exacte que possible.

N°			N°
250	Villeneuve, Euclide (M) Wilson's Corner RR-1-	J0X3J0	
251	Villeneuve, Glenda (F) Wilson's Corner RR-1-	J0X3J0	
252	Veilleux, Alain (M) Lac McGregor Route 366	J0X2r0	
253	Veilleux, Yvan (M) Lac McGregor Route 366	J0X2R0	
254	Vandenberg, Lambert-J (M) Wilsen's Corner RR-1-	J0X3J0	
255	White, Ken (M) Chemin Lac Clair Perkins	J0X2R0	
256	Wallingford, Gerry (M) Wilson's Corner RR-1-	J0X3J0	
257	York, Bobby (M) Perkins	J0X2R0	
258	York, Helene (F) Perkins	J0X2R0	
259	Zurenski, Muguette (F) Wilson's Corner RR-1-	J0X3J0	

RURAL/RURALE

N° 242 page 5 of/de 4

polling division / section de vote

electoral district/circonscription: Gatineau

certified / certifié signature(s)-enumerator(s) / signature(s)-recenseur(s): Gilbert Larthier

URBAN/URBAINE

N° page N° of/de

polling division / section de vote

Claim

F 303 **PRELIMINARY LIST OF ELECTORS**

ELECTIONS CANADA

LISTE PRÉLIMINAIRE DES ÉLECTEURS

164512

8 5M-7-79

This list of qualified electors for the polling division number as set out below was prepared for use at the pending federal election from information obtained at the enumeration and has been certified by the signature(s) below as to completeness and correctness so far as is possible

La présente constitue la liste des électeurs de la section de vote dont le numéro apparaît plus bas préparée en vue de l'élection fédérale en cours d'après les renseignements recueillis lors du recensement. Le(s) recenseur(s) y a(ont) apposé sa(leur) signature, affirmant que cette liste est aussi complète et exacte que possible.

N°	R.R.1 Wilson's Corners J0X3J0
1	Angers,Louise(F)
2	Angers,Ernest(M)
3	Angers,Fernand(M)
4	Angers,Lisette(F)
5	Angers,Armand(M)
6	Angers,Rita(F)
7	Angers,Jeanine (F)
8	Angers,Roger(M)
9	Angers,Raymond(M)
10	Angers,Thérèse(F)
11	Angers,Claude(M)
12	Angers,Louise(F)
13	Aubé,Maurice(M)
14	Brassard,André(M)
15	Brassard,Gabrielle(F)
16	Bernier,Luce(F)
17	Bourdeau,Robert(M)
18	Beaudoin,Isabelle(F)
19	Boudria,Ronald(M)
20	Boudria,Monique(F)
21	Boudria,Alain(M)
22	Bureau,Jean-Pierre(M)
23	Bureau,Hélène(F)
24	Bureau,Mélanie(F)
25	Blondin,Michel(M)
26	Blondin,Raymond(M)
27	Blondin,Jeanine(F)
28	Bertrand,Robert(M)
29	Barton,,W.Georges(M)
30	Bots,Paul(M)
31	Blondin,Robert(M)
32	Bertrand,Robert(M)
33	Beauchamp,Henri(M)
34	Beauchamp,Léa(F)
35	Buisson,Annette(F)
36	Brisson,Leclerc Albertine(F)
37	Buisson,Alexis(M)
38	Buisson,Cécile(F)
39	Bélanger,Marcel(M)
40	Bélanger,Gisèle(F)
41	Buisson,Cleary Aline(F)
42	Buisson,Réal(M)
43	Buisson,Rosana(F)
44	Buisson,Armande(F)
45	Bélisle,Michel(M)
46	Bélisle,Ginette(F)
47	Boulrice,Jeannette(F)
48	Boulrice,Gaston(M)
49	Boulrice,Claude(M)
50	Chartrand,Rémi(M)
51	Chartrand,Claudette(F)
52	Chartrand,Etienne(M)
53	Chartrand,Estelle(F)
54	Charron,Yvette(F)
55	Charron,Henri(M)
56	Colette,Robert(M)
57	Cleary,André(M)
58	Cleary,Desneiges(F)
59	Chartrand,Robert(M)
60	Carter,Dan(M)
61	Carter,Nicole(F)
62	Carbone,Denis(M)

N°	R.R.1 Wilson's Corners J0X3J0
63	Chartrand,Francine(F)
64	Chartrand,Antonio(M)
65	Charron,Lola(F)
66	Caron,Guy(M)
67	Cleary, Régina(F)
68	Cleary,Gisèle(F)
69	Cleary,John(M)
70	Cleary,Anne(F)
71	Coursol,Jean-Louis(M)
72	Carrière,Linda(F)
73	Carrière, Monique(F)
74	Clearly,Robert(M)
75	Cyr,Ghyslaine(F)
76	Charbonneau,Réal(M)
77	Charbonneau,Germaine(F)
78	Corneau,Hudger(M)
79	Despatie,Roland(M)
80	Despatie,Zoé(F)
81	Despatie,Ginette(F)
82	Despatie,Roger(M)
83	Despatie,Raoul (M)
84	Dubois,Denis(M)
85	Dubois,Françoise(F)
86	Dubois,Raymond(M)
87	Dubois,Lise(F)
88	Dagenais,Darlene(F)
89	Dubois,Eudore(M)
90	Dubois,Clémence(F)
91	Dubois,Noel(M)
92	Dubois,Dominica(F)
93	Dubois,Gilbert(M)
94	Dubois,Marcel(M)
95	Dubois,Lucie(F)
96	Dubois,Roussel(M)
97	Dubois,Anne-Marie(F)
98	Dubois,Cléophas(M)
99	Dubois,Laurence(F)
100	Dubois,André(M)
101	Dubois,Pierrette(F)
102	Dubois,Rhéa(F)
103	Dubois,Aéphorin(M)
104	Dubois,Florence(F)
105	Dubois,Adrien(M)
106	Dubois,Yvon(M)
107	Dubois,Jean-Paul (M)
108	Dubois,Louise(F)
109	Dubois,Gérald(M)
110	Dubois,Françoise(F)
111	Dubois,Jean (M)
112	Dubois,Gérard(M)
113	Dubois,Irène(F)
114	Dubois,Wilfrid(M)
115	Dubois,Thérèse(F)
116	Dubois,Henri(M)
117	Dubois,Ginette(F)
118	Dubois,Sylvain(M)
119	Dubois,Luc(M)
120	Dubois,Robert(M)
121	Dubois,Conrade(M)
122	Denis,Fortin Cécile(F)
123	Denis,Jean-Guy(M)
124	Dubois,Richard(M)

RURAL/RURALE			electoral district/circonscription	URBAN/URBAINE		
N°	page		Gatineau	N°	page	
	N°	of/de		243	N° 1	of/de 3
polling division section de vote 243			certified signature(s)-enumerator(s) / signature(s)-recenseur(s) certifié			polling division section de vote

F 303 **PRELIMINARY LIST OF ELECTORS**

85M-7-79

ELECTIONS CANADA

164513

LISTE PRÉLIMINAIRE DES ÉLECTEURS

This list of qualified electors for the polling division number as set out below was prepared for use at the pending federal election from information obtained at the enumeration and has been certified by the signature(s) below as to completeness and correctness so far as is possible.

La présente constitue la liste des électeurs de la section de vote dont le numéro apparaît plus bas préparée en vue de l'élection fédérale en cours d'après les renseignements recueillis lors du recensement. Le(s) recenseur(s) y a(ont) apposé sa(leur) signature, affirmant que cette liste est aussi complète et exacte que possible.

N°	R.R.1 Wilson's Corners J0X 3J0
125	Dubois,Hélène(F)
126	Dubois,Denis(M)
127	Demers,Suzanne(F)
128	Dazé,Roger(M)
129	Dagenais,Louis(M)
130	Dinel,Paul(M)
131	Dinel,Georgette(F)
132	Desormeaux,Denise(F)
133	Dubois,Claude(M)
134	Dubois,Daniel(M)
135	Dubois,William(M)
136	Dubois,Laura(F)
137	Daley,Horace(M)
138	Duquette,Lorenzo(M)
139	Duquette,Gervaise(F)
140	Duquette,Daniel(M)
141	Duquette,Mario(M)
142	Durocher,Clément(M)
143	Duguay,Richard(M)
144	Duguay,Pauline(F)
145	Duguay,Daniel(M)
146	Duguay,Linda(F)
147	Desormeaux,Jean(M)
148	Déry,Claire(F)
149	Déry,Jacques(M)
150	Dubois,Hélène(F)
151	Dubois,Madelaine(F)
152	Dubois,Rachel(F)
153	Duguay,Bernard(M)
154	Dubois,Annette (F)
155	Ethier,Pauline(F)
156	Fortin,Michel(M)
157	Faubrujon,Pierre(M)
158	Faubrujon,Margaret(F)
159	Faubert,Léa(F)
160	Faubert,J.David(M)
161	Faubert,Béatrice(F)
162	Faubert,David.W.(M)
163	Field,Daonald(M)
164	Frappier,Alda(F)
165	Guevremont,Jacques(M)
166	Guevremont,Pierrette(F)
167	Grenon,Monique(F)
168	Girouard,Lise(F)
169	Girouard,Jacques(M)
170	Gaboury,Nicole(F)
171	Groulx,Isabelle(F)
172	Groulx,Hector(M)
173	Groulx,Daniel(M)
174	Giguère,Anita(F)
175	Giguère,Denis(M)
176	Gardner,Anita(F)
177	Gardner,Donald(M)
178	Giroux,Roger(M)
179	Giroux,Lucille(F)
180	Guevremont,Angel(F)
181	Gauthier,Gaston(M)
182	Guérin,Madelaine(F)
183	Gervais,Murray(M)
184	Gervais,Johanne(F)
185	Gauthier,Ginette(F)
186	Gauthier,Bernard(M)

N°	R.R.1 Wilson's Corners J0X 3J0
187	Gauthier,Joan(F)
188	Hassim,Darleen(F)
189	Joly,Bernard(M)
190	Joly,Claudette(F)
191	Kennedy,Daun(F)
192	Kilroy,Jacqueline(F)
193	Lamoureux,Ronald(M)
194	Lamoureux,Claudette(F)
195	Leduc,Micheline(F)
196	Laurin,Rita(F)
197	Laurin,Léo(M)
198	Laurin,Daniel(M)
199	Lacombe,Danielle(F)
200	Latulippe,Carmen(F)
201	Latulippe,Roland(M)
202	Latulippe,Daniel(M)
203	Latulippe,Luc(M)
204	Latulippe,Sylvie(F)
205	Leblond,Armand(M)
206	Leblond,Nicole(F)
207	Leblond,Claudette(F)
208	Lahaie,Rhéal(M)
209	Lachapelle,Jean(M)
210	Loan,Verla(F)
211	Loan,Glen(M)
212	Loan,Joseph(M)
213	Lavigne,Jimmy(M)
214	Levesque,Aline(F)
215	Levesque,Jean-Paul(M)
216	Lebourdais,Robert(M)
217	Lupien,Claude(M)
218	Lupien,Marielle(F)
219	Lupien, Chantal(F)
220	Lanthier,Claude(M)
221	Lanthier,Cécile(F)
222	Lanthier,Sylvain(M)
223	Lanthier,Jacques(M)
224	Lanthier,Lily(F)
225	Lanthier,Serge(M)
226	Leclerc,Monique(F)
227	Leclerc,Fern(M)
228	Leclerc,Chantal(F)
229	Lesage,Marguerite(F)
230	Lebrun,Ernest(M)
231	Lebrun,Thérèse(F)
232	Lamoureux,Lucie(F)
233	Leclerc,Dollard(M)
234	Lefebvre,Jean-Claude(M)
235	Lefebvre,Louise(F)
236	Lamarche,Ronald(M)
237	Léonard,Fernand(M)
238	Lawlor,Patricia(F)
239	Lawlor,Patrick(M)
240	Lawlor,Nelson(M)
241	Lawlor,Charles(M)
242	Lawlor,Elizabeth(F)
243	Lanthier,Jean-Guy(M)
244	Laurin,Jean-Pierre(M)
245	Laurin,Monique(F)
246	Lafontaine,Carole(F)
247	Lacombe,Louise(F)
248	Lacombe,Gilles(M)

RURAL/RURALE		electoral district/circonscription	URBAN/URBAINE	
N°	page N° / of/de	Gatineau	N°	page N° 2 / of/de 3
polling division section de vote 243		certified certifié — signature(s)-enumerator(s) /signature(s)-recenseur(s) Lucette Desparts	243	polling division section de vote

164514

F 303

8 5M-7-79

PRELIMINARY LIST OF ELECTORS

ELECTIONS CANADA

LISTE PRÉLIMINAIRE DES ÉLECTEURS

This list of qualified electors for the polling division number as set out below was prepared for use at the pending federal election from information obtained at the enumeration and has been certified by the signature(s) below as to completeness and correctness so far as is possible.

La présente constitue la liste des électeurs de la section de vote dont le numéro apparaît plus bas préparée en vue de l'élection fédérale en cours d'après les renseignements recueillis lors du recensement. Le(s) recenseur(s) y a(ont) apposé sa(leur) signature, affirmant que cette liste est aussi complète et exacte que possible.

N°	
	R.R.1 Wilson's Corners J0X3J0
249	Lacombe,Daniel (M)
250	Langevin,Yves(M)
251	Langevin,Racheal(F)
252	Moreau,Richard(M)
253	Meilleur,Cindy(F)
254	Meilleur,Neil(M)
255	Maisonneuve,Laurette(F)
256	Matte,Florence(F)
257	Matte,Joseph(M)
258	Meloche,Denis(M)
259	Meloche,Raymond(M)
260	Meloche,Pierrette(F)
261	Ménard,Alice (F)
262	Ménard,Luc(M)
263	Monette,Jeanne(F)
264	Mayer,Wilfrid(M)
265	Mayer,Corinne(F)
266	Mayer,Suzanne(F)
267	Madore,Jacques(M)
268	Marcil,Yvon(M)
269	Marcil,Linda(F)
270	Mayer,Diane(F)
271	Mayer,Marcel(M)
272	Mayer,Yvette(F)
273	Mayer,Léo(M)
274	Mayer,Claude(M)
275	Mayer,Angers(F)
276	Nicholas,Robert(M)
277	Nicholas,Lise(F)
278	Nault,Marguerite(F)
279	Nault,Jacques(M)
280	Nault,Michel(M)
281	Parise,Jean-Claude(M)
282	Parise,Yvonne(F)
283	Prud'Homme,Alex(M)
284	Perreault,Philippe(M)
285	Perreault,Rita(F)
286	Perreault,Bernard(M)
287	Paquette,Raymond(M)
288	Paquette,Cécile(F)
289	Périard,Gilles(M)
290	Périard,Lucienne(F)
291	Parent,Lucie(F)
292	Pilon,Emile(M)
293	Patenaude,Louis(M)
294	Patenaude,Colette(F)
295	Patenaude,Micheline(F)
296	Prud'Homme,Céline(F)
297	Parent,Paul(M)
298	Parent,Marie(F)
299	Purcell,Judith(F)
300	Penzès,Dominik(F)
301	Pelletier,Claudette(F)
302	Pelletier,Joseph(M)
303	Pelletier,Nicole(F)
304	Pelletier,Georges(M)
305	Prud'Homme,Alex(M)
306	Perreault,Fernand Aimé(M)
307	Phiva Joseph(M)
308	Pelletier,Aurèle(M)
309	Pelletier,Lucien(M0
310	Pelletier,Nicole(F)

N°	
	R.R. 1 Wilson's Corners J0X3J0
311	Philippe,Colette(F)
312	Pelissier,Roland(M)
313	Pelissier,Gisele(F)
314	Pagé,Bernard(M)
315	Parent,Jean-Guy (M)
316	Parent,Monique(F)
317	Pronovost,,Bibiane(F)
318	Pelletier,Julie(F)
319	Pelletier,Claude(M)
320	Pronovost,Benoit(M)
321	Quesnel,Qurele(M)
322	Quesnel,Nicole(F)
323	Rouleau,Jean-Paul(M)
324	Rochon,Michel(M)
325	Rochon,Manon(F)
326	Rochon,Marcel(M)
327	Rochon,Yvette(F)
328	Skora,Laurence(F)
329	Sauvé,Raymond,(M)
330	Sauvé,Thérèse(F)
331	St-Louis,Jeanne(F)
332	Sarrazin,Denise(M)
333	Séguin,Yves(M)
334	Séguin,Noella(F)
335	Séguin,Hilaire(M)
336	Turmel,François(M)
337	Thérien,Micheline(F)
338	Tessier,Jean-Denis(M)
339	Therien,Marcel(F)
340	Therien,Olivette(F)
341	Therien,Céline(F)
342	Turmel,Robert(M)
343	Turmel,Jocelyne(F)
344	Turcotte,Carmen(F)
345	Turcotte,Léonard Suzanne(F)
346	Turcotte,André(M)
347	Thibert,Murielle(F)
348	Vanvelthvizen,Jerry(M)
349	Vienneau,Armand(M)

RURAL/RURALE			electoral district/circonscription	URBAN/URBAINE		
N°	page		Gatineau	N°	page	
	N°	of/de	certified / certifié — signature(s)-enumerator(s) / signature(s)-recenseur(s)	243	N° 3	of/de 3
polling division / section de vote 243			Ginette Despatie	polling division / section de vote		

F 303 **PRELIMINARY LIST OF ELECTORS**

85M-7-79

ELECTIONS CANADA

164515

LISTE PRÉLIMINAIRE DES ÉLECTEURS

This list of qualified electors for the polling division number as set out below was prepared for use at the pending federal election from information obtained at the enumeration and has been certified by the signature(s) below as to completeness and correctness so far as is possible.

La présente constitue la liste des électeurs de la section de vote dont le numéro apparaît plus bas préparée en vue de l'élection fédérale en cours d'après les renseignements recueillis lors du recensement. Le(s) recenseur(s) y a(ont) apposé sa(leur) signature, affirmant que cette liste est aussi complète et exacte que possible.

N°		N°	
1	Anka, Denis (M) RR1 Wilson's Corner JOX 3JO	32	Chagnon, Francoise (F) RR1 Wilson's Corner JOX 3JO
2	Audet, Diane (F) RR1 Wilson's Corner JOX 3JO	33	Coderre, Denis (M) RR1 Wilson's Corner JOX 3JO
3	Anka, Michelle (F) RR1 Wilson's Corner JOX 3JO	34C	Coderre, Nicole (F) RR1 Wilson's Corner JOX 3JO
4	Berube, Yvon (M) RR1 Wilson's Corner JOX 3JO	35	Charette, Jean Pierre (M) RR1 Wilson's Corner JOX 3JO
5	Bastien, Victor (M) RR1 Wilson's Corner JOX 3JO	36	Charette, Helene (F) RR1 Wilson's Corner JOX 3JO
6	Belle-Ilse, Luc (M) RR1 Wilson's Corner JOX 3JO	37	Corneau, Paul (M) RR1 Wilson's Corner JOX 3JO
7	Belle-Ilse, Danielle (F) RR1 Wilson's Corner JOX 3JO	38	Charbonneau, Richard (M) RR1 Wilson's Corner JOX 3JO
8	Bastien, Claude (M) RR1 Wilson's Corner JOX 3JO	39	Charbonneau, Judy (F) RR1 Wilson's Corner JOX 3JO
9	Bastien, Celine (F) RR1 Wilson's Corner JOX 3JO	40	Comeau, Yolande (F) RR1 Wilson's Corner JOX 3JO
10	Berube, Damas (M) RR1 Wilson's Corner JOX 3JO	41	Comeau, Jean (m) RR1 Wilson's Corner JOX 3JO
11	Berube, Gaby (F) RR1 Wilson's Corner JOX 3JO	42	Carriere, Leopold (M) RR1 Wilson's Corner JOX 3JO
12	Baker, Al (M) RR1 Wilson's Corner JOX 3JO	43	Carriere, Charlotte (F) RR1 Wilson's Corner JOX 3JO
13	Bigras, Denis (M) RR1 Wilson's Corner JOX 3JO	44	Charbonneau, Paul (M) RR1 Wilson's Corner JOX 3JO
14	Bigras, Fernand (F) RR1 Wilson's Corner JOX 3JO	45	Charbonneau, Jacqueline (F) RR1 Wilson's Corner JOX 3JO
15	Blais, Jean Marc (M) RR1 Wilson's Corner JOX 3JO	46	Cardinal, Bernard (M) RR1 Wilson's Corner JOX 3JO
16	Blais, Dianne (F) RR1 Wilson's Corner JOX 3JO	47	Courvill, Fernande (F) RR1 Wilson's Corner JOX 3JO
17	Boisvert, Gilles (M) RR1 Wilson's Corner JOX 3JO	48	Courvill, Gerald (M) RR1 Wilson's Corner JOX 3JO
18	Bouchard, Noel (M) RR1 Wilson's Corner JOX 3JO	49	Danis, Guy (M) RR1 Wilson's Corner JOX 3JO
19	Bouchard, Aline (F) RR1 Wilson's Corner JOX 3JO	50	Danis, Gisele (F) RR1 Wilson's Corner JOX 3JO
20	Bouchard, Lucie (F) RR1 Wilson's Corner JOX 3JO	51	Dechaines, Arthur (M) RR1 Wilson's Corner JOX 3JO
21	Beaudry, Aurele (M) RR1 Wilson's Corner JOX 3JO	52	Dechaines, Yolande (F) RR1 Wilson's Corner JOX 3JO
22	Beaudry, Helene (F) RR1 Wilson's Corner JOX 3JO	53	Doumoulin, Maurice (M) RR1 Wilson's Corner JOX 3JO
23	Beaudry, Serge (M) RR1 Wilson's Corner JOX 3JO	54	Doumoulin, Liette (F) RR1 Wilson's Corner JOX 3JO
24	Bonnville, Yves (M) RR1 Wilson's Corner JOX 3JO	55	Doumoulin, Rejean (M) RR1 Wilson's Corner JOX 3JO
25	Bonnville, Danielle (F) RR1 Wilson's Corner JOX 3JO	56	Doumoulin, Jeannine (F) RR1 Wilson's Corner JOX 3JO
26	Charron, Jacques (M) RR1 Wilson's Corner JOX 3JO	57	D'Amico, Lucien (M) RR1 Wilson's Corner JOX 3JO
27	Cousineau, Simone (F) RR1 Wilson's Corner JOX 3JO	58	Dumoulin, Denis (M) RR1 Wilson's Corner JOX 3JO
28	Constantineau, Eugene (M) RR1 Wilson's Corner JOX 3JO	59	Dumoulin, Ginette (F) RR1 Wilson's Corner JOX 3JO
29	Constantineau, Herve (M) RR1 Wilson's Corner JOX 3JO	60	D'Aoust, Jacques (M) RR1 Wilson's Corner JOX 3JO
30	Constantineau, Lizette (F) RR1 Wilson's Corner JOX 3JO	61	Desaurmoux, Lusien (M) RR1 Wilson's Corner JOX 3JO
31	Chagnon, Fernand (M) RR1 Wilson's Corner JOX 3JO	62	Dubois, Adrienne (F) RR1 Wilson's Corner JOX 3JO

RURAL/RURALE

N° 244 page N° 1 of/de 6

polling division / section de vote

electoral district/circonscription: Gatineau

certified / certifié

signature(s)-enumerator(s) / signature(s)-recenseur(s): Heidi Rouleau

URBAN/URBAINE

N° page N° of/de

polling division / section de vote

F 303 **PRELIMINARY LIST OF ELECTORS**

8 5M-7-79

ELECTIONS CANADA

164516

LISTE PRÉLIMINAIRE DES ÉLECTEURS

This list of qualified electors for the polling division number as set out below was prepared for use at the pending federal election from information obtained at the enumeration and has been certified by the signature(s) below as to completeness and correctness so far as is possible.

La présente constitue la liste des électeurs de la section de vote dont le numéro apparaît plus bas préparée en vue de l'élection fédérale en cours d'après les renseignements recueillis lors du recensement. Le(s) recenseur(s) y a(ont) apposé sa(leur) signature, affirmant que cette liste est aussi complète et exacte que possible.

N°			
249	Perron, Richard (M)	RR1 Wilson's Corner	JOX 3JO
250	Perron, Pierre (M)	RR1 Wilson's Corner	" "
251	PrudHomme, Ronald (M)	RR1 Wilson's Corner	" "
252	PrudHomme, Daniel (M)	RR1 Wilson's Corner	" "
253	PrudHomme, Solange (F)	RR1 Wilson's Corner	" "
254	PrudHomme Yves (M)	RR1 Wilson's Corner	" "
255	Pearson, Miriam (F)	RR1 Wilson's Corner	" "
256	PrudHomme Claude (M)	RR1 Wilson's Corner	" "
257	Pitre, Hector (M)	RR1 Wilson's Corner	" "
258	Pitre, Ginette (F)	RR1 Wilson's Corner	" "
259	Poulin, Lisa (F)	RR1 Wilson's Corner	" "
260	Poulin, Jacques (M)	RR1 Wilson's Corner	" "
261	Poulin, Jules (M)	RR1 Wilson's Corner	" "
262	Poulin, Jean-Louis (M)	RR1 Wilson's Corner	" "
263	Poulin, Francoise (F)	RR1 Wilson's Corner	" "
264	Poulin, Pierre (M)	RR1 Wilson's Corner	" "
265	Patry, Ginette (F)	RR1 Wilson's Corner	" "
266	PrudHomme, Lucien (M)	RR1 Wilson's Corner	" "
267	PrudHomme, Irene (F)	RR1 Wilson's Corner	" "
268	PrudHomme, Denis (M)	RR1 Wilson's Corner	" "
269	PrudHomme, Mario (M)	RR1 Wilson's Corner	" "
270	PrudHomme, Michel (M)	RR1 Wilson's Corner	" "
271	PrudHomme, George (M)	RR1 Wilson's Corner	" "
272	PrudHomme, Claire (F)	RR1 Wilson's Corner	" "
273	Proulx, Richard (M)	RR1 Wilson's Corner	" "
274	Proulx, Ginette (F)	RR1 Wilson's Corner	" "
275	Reny, Gilles (M)	RR1 Wilson's Corner	" "
276	Rousseau, Real (M)	RR1 Wilson's Corner	" "
277	Rousseau, Denise (F)	RR1 Wilson's Corner	" "
278	Rousseau, Madelaine (F)	RR1 Wilson's Corner	" "
279	Robinson, Carolyn (F)	RR1 Wilson's Corner	JOX 3JO
280	Raymond, Roger (M)	RR1 Wilson's Corner	" "
281	Raymond, Yvette (F)	RR1 Wilson's Corner	" "
282	Rollin, Jean (M)	RR1 Wilson's Corner	" "
283	Rollin, Claudette (F)	RR1 Wilson's Corner	" "
284	Renaud, Michel (M)	RR1 Wilson's Corner	" "
285	Renaud, Susanne (F)	RR1 Wilson's Corner	" "
286	Renaud, Ginette (F)	RR1 Wilson's Corner	" "
287	Raymond, Yves (M)	RR1 Wilson's Corner	" "
288	Seguin, Daniel (M)	RR1 Wilson's Corner	" "
289	Seguin, Lise (F)	RR1 Wilson's Corner	" "
290	St-Louis, Simone (F)	RR1 Wilson's Corner	" "
291	St-Louis, Raymond (M)	RR1 Wilson's Corner	" "
292	St-Pierre, Laurent (M)	RR1 Wilson's Corner	" "
293	St-Pierre, Rita (F)	RR1 Wilson's Corner	" "
294	St-Cyr, Jean Paul (M)	RR1 Wilson's Corner	" "
295	St-Cyr, Gaetane (F)	RR1 Wilson's Corner	" "
296	Savage, Maurice (M)	RR1 Wilson's Corner	" "
297	Smith, Aline (F)	RR1 Wilson's Corner	" "
298	Seguin, Filles (M)	RR1 Wilson's Corner	" "
299	St-Amour, Jean Marc (M)	RR1 Wilson's Corner	" "
300	St-Amour, Victoire (F)	RR1 Wilson's Corner	" "
301	Sabourin, Guy (M)	RR1 Wilson's Corner	" "
302	Sabourin, Francine (F)	RR1 Wilson's Corner	" "
303	St-Amand, Renald (M)	RR1 Wilson's Corner	" "
304	St-Pierre, Albert (M)	RR1 Wilson's Corner	" "
305	St-Pierre, Micheline (F)	RR1 Wilson's Corner	" "
306	Sevigny, Michel (M)	RR1 Wilson's Corner	" "
307	St Amour, Joanne (F)	RR1 Wilson's Corner	" "
308	St Amour, Eloi (M)	RR1 Wilson's Corner	" "
309	St Amour, Lisette (F)	RR1 Wilson's Corner	" "

RURAL/RURALE		electoral district/circonscription	URBAN/URBAINE	
N°	page	Gatineau	N°	page
244	N° 2 of/de 6	certified signature(s)-enumerator(s) / signature(s)-recenseur(s) certifié Heidi Poulin		N° of/de
polling division section de vote			polling division section de vote	

F 303 **PRELIMINARY LIST OF ELECTORS**

8.5M-7-79

ELECTIONS CANADA

LISTE PRÉLIMINAIRE DES ÉLECTEURS

164517

This list of qualified electors for the polling division number as set out below was prepared for use at the pending federal election from information obtained at the enumeration and has been certified by the signature(s) below as to completeness and correctness so far as is possible.

La présente constitue la liste des électeurs de la section de vote dont le numéro apparaît plus bas préparée en vue de l'élection fédérale en cours d'après les renseignements recueillis lors du recensement. Le(s) recenseur(s) y a(ont) apposé sa(leur) signature, affirmant que cette liste est aussi complète et exacte que possible.

N°			
125	Lariviere, Lucette (F)		
	RR1 Wilson's Corner	JOX	3JO
126	Lepine, Romeo (M)		
	RR1 Wilson's Corner	"	"
127	Lepine, Gilberte (F)		
	RR1 Wilson's Corner	"	"
128	Labelle, Pauline (F)		
	RR1 Wilson's Corner	"	"
129	LeBlanc, Celine (F)		
	RR1 Wilson's Corner	"	"
130	Lauzon, Gaetan (M)		
	RR1 Wilson's Corner	"	"
131	Lauzon, Huguette (F)		
	RR1 Wilson's Corner	"	"
132	Levec, Alexi (M)		
	RR1 Wilson's Corner	"	"
133	Levec, Nicole (F)		
	RR1 Wilson's Corner	"	"
134	Landry, Hubert (M)		
	RR1 Wilson's Corner	"	"
135	Landry, Estelle (F)		
	RR1 Wilson's Corner	"	"
136	LaFramboise, Jean (M)		
	RR1 Wilson's Corner	"	"
137	LaFramboise, Francoise (F)		
	RR1 Wilson's Corner	"	"
138	Lamarche, Jacques (M)		
	RR1 Wilson's Corner	"	"
139	LeClaire, Robert (M)		
	RR1 Wilson's Corner	"	"
140	LeClaire, Aline (F)		
	RR1 Wilson's Corner	"	"
141	Leger, Denise (F)		
	RR1 Wilson's Corner	"	"
142	Leger, Lynn (F)		
	RR1 Wilson's Corner	"	"
143	Landry, Lusien (M)		
	RR1 Wilson's Corner	"	"
144	LeClaire, Lise (F)		
	RR1 Wilson's Corner	"	"
145	LeClaire, Paul (M)		
	RR1 Wilson's Corner	"	"
146	Landry, Helen (F)		
	RR1 Wilson's Corner	"	"
147	Lepage, Lucia (F)		
	RR1 Wilson's Corner	"	"
148	Lepage, Lillian (F)		
	RR1 Wilson's Corner	"	"
149	Lamoureux, Rosemay (F)		
	RR1 Wilson's Corner	"	"
150	Lepage, Claude (M)		
	RR1 Wilson's Corner	"	"
151	Lachaine, Viola (f)		
	RR1 Wilson's Corner	"	"
152	Lachaine, Rneo (M)		
	RR1 Wilson's Corner	"	"
153	Lachaine, Andre (M)		
	RR1 Wilson's Corner	"	"
154	Labonte, Lorrain (F)		
	RR1 Wilson's Corner	"	"
155	Lacroix, Bernard (M)		
	RR1 Wilson's Corner	"	"
156	Lacroix, Helene (F)		
	RR1 Wilson's Corner	JOX	3JO
157	Lockett, Trevor (M)		
	RR1 Wilson's Corner	"	"
158	Landry, Jean (M)		
	RR1 Wilson's Corner	"	"
159	Landry, Jeanette (F)		
	RR1 Wilson's Corner	"	"
160	Landry, Andre (M)		
	RR1 Wilson's Corner	"	"
161	Landry, Carmen (F)		
	RR1 Wilson's Corner	"	"
162	Landry, Pierette (F)		
	RR1 Wilson's Corner	"	"
163	Landry, Louise (F)		
	RR1 Wilson's Corner	"	"
164	Landry, Richard (M)		
	RR1 Wilson's Corner	"	"
165	Landry, Linda (F)		
	RR1 Wilson's Corner	"	"
166	Lanois, Lucien (M)		
	RR1 Wilson's Corner	"	"
167	Lanois, Francine (F)		
	RR1 Wilson's Corner	"	"
168	Lanois, Francoise (F)		
	RR1 Wilson's Corner	"	"
169	Lanois, Guy (M)		
	RR1 Wilson's Corner	"	"
170	Lachaine, Roger (M)		
	RR1 Wilson's Corner	"	"
171	Lachaine, Sylvie (F)		
	RR1 Wilson's Corner	"	"
172	Lachaine, Ronald (M)		
	RR1 Wilson's Corner	"	"
173	Lachaine, Monique (F)		
	RR1 Wilson's Corner	"	"
174	Lachaine, Denis (M)		
	RR1 Wilson's Corner	"	"
175	Lavictoire, Armandin (M)		
	RR1 Wilson's Corner	"	"
176	LaRock, Alain (M)		
	RR1 Wilson's Corner	"	"
177	LaFleur, Claude (M)		
	RR1 Wilson's Corner	"	"
178	LaFleur, Germaine (F)		
	RR1 Wilson's Corner	"	"
179	McMartin, Jacques (M)		
	RR1 Wilson's Corner	"	"
180	McMartin Claudette (F)		
	RR1 Wilson's Corner	"	"
181	McKinnon, Robert (M)		
	RR1 Wilson's Corner	"	"
182	McKinnon, Claudette (F)		
	RR1 Wilson's Corner	"	"
183	McCabe, Allan (M)		
	RR1 Wilson's Corner	"	"
184	McGlashan, Bobby (M)		
	RR1 Wilson's Corner	"	"
185	McGlashan, Judy (F)		
	RR1 Wilson's Corner	"	"
186	McGlashan, Bonny (F)		
	RR1 Wilson's Corner	"	"

RURAL/RURALE

N° 241 page N° 3 of/de 6

polling division / section de vote

electoral district / circonscription: Gatineau

certified / certifié

signature(s)-enumerator(s) / signature(s)-recenseur(s): Hazel Rankin

URBAN/URBAINE

N° page N° of/de

polling division / section de vote

F 303 **PRELIMINARY LIST OF ELECTORS**

ELECTIONS CANADA

LISTE PRÉLIMINAIRE DES ÉLECTEURS

164518

8 5M-7-79

This list of qualified electors for the polling division number as set out below was prepared for use at the pending federal election from information obtained at the enumeration and has been certified by the signature(s) below as to completeness and correctness so far as is possible.

La présente constitue la liste des électeurs de la section de vote dont le numéro apparaît plus bas préparée en vue de l'élection fédérale en cours d'après les renseignements recueillis lors du recensement. Le(s) recenseur(s) y a(ont) apposé sa(leur) signature, affirmant que cette liste est aussi complète et exacte que possible.

N°			
187	McGlashan, Jeanette (F) RR1 Wilson's Corner	JOX	3JO
188	McGlashan, Roger (M) RR1 Wilson's Corner	"	"
189	McGlashan, Lloyd (M) RR1 Wilson's Corner	"	"
190	McGlashan, Patrick (M) RR1 Wilson's Corner	"	"
191	McGlashan, Lorette (F) RR1 Wilson's Corner	"	"
192	McGlashan, Susanne (F) RR1 Wilson's Corner	"	"
193	McGlashan, Gordon (M) RR1 Wilson's Corner	"	"
194	McGlashan, Joan-Arlene (F) RR1 Wilson's Corner	"	"
195	McGlashan, Gerda (F) RR1 Wilson's Corner	"	"
196	McGlashan, Susan (F(RR1 Wilson's Corner	"	"
197	McGlashan, Donald (M) RR1 Wilson's Corner	"	"
198	McKeever, Constance (F) RR1 Wilson's Corner	"	"
199	McGlashan, Richard (M) RR1 Wilson's Corner	"	"
200	Mathe, Luc (M) RR1 Wilson's Corner	"	"
201	Mathe, Denis (M) RR1 Wilson's Corner	"	"
202	Mathe, Linda (F) RR1 Wilson's Corner	"	"
203	Mathe, Lorna (F) RR1 Wilson's Corner	"	"
204	Mathe, Georges (M) RR1 Wilson's Corner	"	"
205	Mathe, Jacqueline (F) RR1 Wilson's Corner	"	"
206	Mathe Berthe (F) RR1 Wilson's Corner	"	"
207	Meunier, Richard (M) RR1 Wilson's Corner	"	"
208	Meunier, Ginette (F) RR1 Wilson's Corner	"	"
209	Meunier, Claire (F) RR1 Wilson's Corner	"	"
210	Maisonneuve, Dianne (F) RR1 Wilson's Corner	"	"
211	Miron, Dianne (F) RR1 Wilson's Corner	"	"
212	Miron, Gabriel (M) RR1 Wilson's Corner	"	"
213	Miron, Irene (F) RR1 Wilson's Corner	"	"
214	Miron, Bruno (M) RR1 Wilson's Corner	"	"
215	Miron, Origene (M) RR1 Wilson's Corner	"	"
216	Miron, Emirida (F) RR1 Wilson's Corner	"	"
217	Mailhot, Bernard (M) RR1 Wilson's Corner	"	"
218	Mailhot, Francine (F) RR1 Wilson's Corner	JOX	3JO
219	Martel, Laurent (M) RR1 Wilson's Corner	"	"
220	Morisette, Robert (M) RR1 Wilson's Corner	"	"
221	Meilleur, Pierre (M) RR1 Wilson's Corner	"	"
222	Meilleur, Odelei DeRondin (F) RR1 Wilson's Corner	"	"
223	Masson, Gilles (M) RR1 Wilson's Corner	"	"
224	Masson, Robert (M) RR1 Wilson's Corner	"	"
225	Micnaud, Andre (M) RR1 Wilson's Corner	"	"
226	Mouget, Hector (M) RR1 Wilson's Corner	"	"
227	Nadeau, Urbain (M) RR1 Wilson's Corner	"	"
228	Nadeau, Adrienne (F) RR1 Wilson's Corner	"	"
229	Nault, Yvan (M) RR1 Wilson's Corner	"	"
230	Osborne, Andre (M) RR1 Wilson's Corner	"	"
231	Osborne, Jean-Denis (M) RR1 Wilson's Corner	"	"
232	PrudHomme, Paul (M) RR1 Wilson's Corner	"	"
233	PrudHomme, Rachel (F) RR1 Wilson's Corner	"	"
234	Proulx, Roger (M) RR1 Wilson's Corner	"	"
235	PrudHomme, Luger (M) RR1 Wilson's Corner	"	"
236	PrudHomme, Marie-Paule (F) RR1 Wilson's Corner	"	"
237	Perron, Jacques (M) RR1 Wilson's Corner	"	"
238	Poitras, Albert (M) RR1 Wilson's Corner	"	"
239	Proulx, Wilfrid (M) RR1 Wilson's Corner	"	"
240	Proulx, Estelle (F) RR1 Wilson's Corner	"	"
241	Payant, Marcel (M) RR1 Wilson's Corner	"	"
242	Payant, Paulette (F) RR1 Wilson's Corner	"	"
243	PrudHomme, Robert (M) RR1 Wilson's Corner	"	"
244	Pellisser, Claude (M) RR1 Wilson's Corner	"	"
245	Pellisier, Lucille (F) RR1 Wilson's Corner	"	"
246	Pelltier, Jean Louis (M) RR1 Wilson's Corner	"	"
247	Perron, Eldon (M) RR1 Wilson's Corner	"	"
248	Perron, Rita (F) RR1 Wilson's Corner	"	"

RURAL/RURALE		electoral district/circonscription	URBAN/URBAINE	
N°	page	Gatineau	N°	page
244	N° 4 of/de 6	certified / certifié signature(s)-enumerator(s) / signature(s)-recenseur(s) Heide Raulin		N° of/de
polling division / section de vote			polling division / section de vote	

F 303 **PRELIMINARY LIST OF ELECTORS**

8.5M-7-79

ELECTIONS CANADA

164519

LISTE PRÉLIMINAIRE DES ÉLECTEURS

This list of qualified electors for the polling division number as set out below was prepared for use at the pending federal election from information obtained at the enumeration and has been certified by the signature(s) below as to completeness and correctness so far as is possible.

La présente constitue la liste des électeurs de la section de vote dont le numéro apparaît plus bas préparée en vue de l'élection fédérale en cours d'après les renseignements recueillis lors du recensement. Le(s) recenseur(s) y a(ont) apposé sa(leur) signature, affirmant que cette liste est aussi complète et exacte que possible.

N°		N°	
63	Dubois, Jean Paul (M) RR1 Wilson's Corner JOX 3JO	94	Grenier, Cecile (F) RR1 Wilson's Corner JOX 3JO
64	Dorion, Celine (F) RR1 Wilson's Corner JOX 3JO	95	Groulx, Michel (M) RR1 Wilson's Corner JOX 3JO
65	Dubois, Renald (M) RR1 Wilson's Corner " "	96	Groulx, Diane (F) RR1 Wilson's Corner " "
66	Dubois, Dianne (F) RR1 Wilson's Corner " "	97	Gay, Jean Robert (M) RR1 Wilson's Corner " "
67	Dion, Donald (M) RR1 Wilson's Corner " "	98	Gay, Jocelyne (F) RR1 Wilson's Corner " "
68	Dion, Debby (F) RR1 Wilson's Corner " "	99	Gervais, Rock (M) RR1 Wilson's Corner " "
69	Derainville, Edwin (M) RR1 Wilson's Corner " "	100	Gelinas, France (F) RR1 Wilson's Corner " "
70	Derainville, Angeline (F) RR1 Wilson's Corner " "	101	Gauthier, Adrien (M) RR1 Wilson's Corner " "
71	Derainville, Ross (M) RR1 Wilson's Corner " "	102	Gauthier, Murielle (F) RR1 Wilson's Corner " "
72	Dupont, Lyne (F) RR1 Wilson's Corner " "	103	Gauthier, Claude (M) RR1 Wilson's Corner " "
73	Dumont, Wallace (M) RR1 Wilson's Corner " "	104	Hupe, Sylvain (M) RR1 Wilson's Corner " "
74	Dumond, Suzanne (F) RR1 Wilson's Corner " "	105	Hanrahan, Paul (M) RR1 Wilson's Corner " "
75	Dumond, Denis (M) RR1 Wilson's Corner " "	106	Hupe, Andre (M) RR1 Wilson's Corner " "
76	Dumond, Daniel (M) RR1 Wilson's Corner " "	107	Hupe, Laurent (M) RR1 Wilson's Corner " "
77	Dagenais, Helen (F) RR1 Wilson's Corner " "	108	Hupe-Deziel, Gabrielle (F) RR1 Wilson's Corner " "
78	Evans, Dave (M) RR1 Wilson's Corner " "	109	Joanisse, Joan (F) RR1 Wilson's Corner " "
79	Faubert, Wilbert (M) RR1 Wilson's Corner " "	110	LeClaire, Bernard (M) RR1 Wilson's Corner " "
80	Faubert, Therese (F) RR1 Wilson's Corner " "	111	LeClaire, Caroline (F) RR1 Wilson's Corner " "
81	Franceur, Muriel (F) RR1 Wilson's Corner " "	112	Lanthier, Renald (M) RR1 Wilson's Corner " "
82	Fields, Keith (M) RR1 Wilson's Corner " "	113	Lanthies, Rejaneanne (F) RR1 Wilson's Corner " "
83	Farmer, Claude (M) RR1 Wilson's Corner " "	114	Lauzon, Remi (M) RR1 Wilson's Corner " "
84	Farmer, Kathleen (F) RR1 Wilson's Corner " "	115	Lauzon, Paulette (F) RR1 Wilson's Corner " "
85	Franceur, Gaetan (M) RR1 Wilson's Corner " "	116	Lauzon, Sylvie (F) RR1 Wilson's Corner " "
86	Galipeau, Philipe (M) RR1 Wilson's Corner " "	117	Lauzon, Benoit (M) RR1 Wilson's Corner " "
87	Galipeau, Claudette (F) RR1 Wilson's Corner " "	118	Ladusseur, Carole (F) RR1 Wilson's Corner " "
88	Galipeau, Adrienne (F) RR1 Wilson's Corner " "	119	Lepine, Lise (F) RR1 Wilson's Corner " "
89	Galipeau, Jean Louis (M) RR1 Wilson's Corner " "	120	Lachaine, Nicole (F) RR1 Wilson's Corner " "
90	Gangnon, Renald (M) RR1 Wilson's Corner " "	121	Lachaine, Bernard (M) RR1 Wilson's Corner " "
91	Gravelle, Jacqueline (F) RR1 Wilson's Corner " "	122	Lepine, Roger (M) RR1 Wilson's Corner " "
92	Gravelle, Rodolph (M) RR1 Wilson's Corner " "	123	Lepine, Fleurette (F) RR1 Wilson's Corner " "
93	Grenier, Raymond (M) RR1 Wilson's Corner " "	124	Lariviere, Lucien (M) RR1 Wilson's Corner " "

RURAL/RURALE		electoral district/circonscription	URBAN/URBAINE	
N°	page	Gatineau	N°	page
244	N° 5 of/de 6	certified / certifié signature(s)-enumerator(s) / signature(s)-recenseur(s) Heidi Raulin		N° of/de
polling division / section de vote			polling division / section de vote	

F 303 **PRELIMINARY LIST OF ELECTORS**

8.5M-7-79

ELECTIONS CANADA

164520

LISTE PRÉLIMINAIRE DES ÉLECTEURS

This list of qualified electors for the polling division number as set out below was prepared for use at the pending federal election from information obtained at the enumeration and has been certified by the signature(s) below as to completeness and correctness so far as is possible.

La présente constitue la liste des électeurs de la section de vote dont le numéro apparaît plus bas préparée en vue de l'élection fédérale en cours d'après les renseignements recueillis lors du recensement. Le(s) recenseur(s) y a(ont) apposé sa(leur) signature, affirmant que cette liste est aussi complète et exacte que possible.

N°			
310	St Amour, Denis (M)		
	RR1 Wilson's Corner	JOX	3JO
311	Seguin, Roger (M)		
	RR1 Wilson's Corner	"	"
312	Seguin, Kathrine (F)		
	RR1 Wilson's Corner	"	"
313	Sabourin, Michel (M)		
	RR1 Wilson's Corner	"	"
314	Tessier, Rita (F)		
	RR1 Wilson's Corner	"	"
315	Tessier, Roland (M)		
	RR1 Wilson's Corner	"	"
316	Thibault, Richard (M)		
	RR1 Wilson's Corner	"	"
317	Thibault, Claire (F)		
	RR1 Wilson's Corner	"	"
318	Thibault, Andre (M)		
	RR1 Wilson's Corner	"	"
319	Thibault, Natalie (F)		
	RR1 Wilson's Corner	"	"
320	Turnbul, Florence (F)		
	RR1 Wilson's Corner	"	"
321	Thibeault, Jean (M)		
	RR1 Wilson's Corner	"	"
322	Thibeault, Hilda (F)		
	RR1 Wilson's Corner	"	"
323	Thomson, Joy (F)		
	RR1 Wilson's Corner	"	"
324	Thom, Lilias (F)		
	RR1 Wilson's Corner	"	"
325	Thom, Gerard (M)		
	RR1 Wilson's Corner	"	"
326	Tessier, Ginette (F)		
	RR1 Wilson's Corner	"	"
327	Vennet, Marc (M)		
	RR1 Wilson's Corner	"	"
328	Viencourt, Jean (M)		
	RR1 Wilson's Corner	"	"
329	Villeneuve, Clarcy (F)		
	RR1 Wilson's Corner	"	"
330	Villeneuve, Arthur P (M)		
	RR1 Wilson's Corner	"	"
331	Villeneuve, Therese (F)		
	RR1 Wilson's Corner	"	"
332	Villeneuve, Rene (M)		
	RR1 Wilson's Corner	"	"
333	Villeneuve, Elise (F)		
	RR1 Wilson's Corner	"	"
334	Villeneuve, Thom (M)		
	RR1 Wilson's Corner	"	"
335	Villeneuve, Nicole (F)		
	RR1 Wilson's Corner	"	"
336	Villeneuve, Remi (M)		
	RR1 Wilson's Corner	"	"
337	Villeneuve, Marcel (M)		
	RR1 Wilson's Corner	"	"
338	Villeneuve, Claire (F)		
	RR1 Wilson's Corner	"	"
339	Volkmer, Lila (F)		
	RR1 Wilson's Corner		
340	Warren, Peter (M)		
	RR1 Wilson's Corner	"	"
341	Warren, Susan (F)		
	RR1 Wilson's Corner	JOX	3JO
342	Whalen, Gerard (M)		
	RR1 Wilson's Corner	"	"
343	Whalen, Adrienne (F)		
	RR1 Wilson's Corner	"	"
344	Whalen, Lynn (F)		
	RR1 Wilson's Corner	"	"
345	Whalen, Joanne (F)		
	RR1 Wilson's Corner	"	"
346	Whalen, Jean (M)		
	RR1 Wilson's Corner	"	"
347	Whalen, Roxanne (F)		
	RR1 Wilson's Corner	"	"

RURAL/RURALE		electoral district/circonscription	URBAN/URBAINE
N°	page	Gatineau	N° page
244	N° 6 of/de 6	certified / certifié signature(s)-enumerator(s) / signature(s)-recenseur(s) Heidi Roulin	N° of/de
polling division / section de vote			polling division / section de vote

F 303 **PRELIMINARY LIST OF ELECTORS**

ELECTIONS CANADA

164521

LISTE PRÉLIMINAIRE DES ÉLECTEURS

8 5M-7-79

This list of qualified electors for the polling division number as set out below was prepared for use at the pending federal election from information obtained at the enumeration and has been certified by the signature(s) below as to completeness and correctness so far as is possible.

La présente constitue la liste des électeurs de la section de vote dont le numéro apparaît plus bas préparée en vue de l'élection fédérale en cours d'après les renseignements recueillis lors du recensement. Le(s) recenseur(s) y a(ont) apposé sa(leur) signature, affirmant que cette liste est aussi complète et exacte que possible.

N°		
1	BRUYERE ALAIN	R.R. 1 Wilson's Corner P. Q. JOX 3JO
2	BRUYERE LUCIE	R.R. 1 Wilson's Corner P.Q. JOX 3JO
3	BOLH HENRI	R.R. 1 Wilson's Corner P.Q. JOX 3JO
4	BOLH LONA	R.R. 1 Wilson's Corner P.Q. JOX 3JO
5	BANVILLE WILFRID	R.R. 1 Wilson's Corner P.Q. JOX 3JO
6	BANVILLE LAURETTE	R.R. 1 Wilson's Corner P.Q. JOX 3JO
7	BASTIEN DAVID	R.R. 1 Wilson's Corner P.Q. JOX 3JO
8	BASTIEN GERMAINE	R.R. 1 Wilson's Corner P.Q. JOX 3JO
9	BASTIEN ALBERT	R.R. 1 Wilson's Corner P.Q. JOX 3JO
10	BOUCHER ALINE	R.R. 1 Wilson's Corner P.Q. JOX 3JO
11	BRUNET DANNY	R.R. 1 Wilson's Corner P.Q. JOX 3JO
12	BRUNET VALERIE	R.R. 1 Wilson's Corner P.Q. JOX 3JO
13	BOURGON LINDA	R.R. 1 Wilson's Corner P.Q. JOX 3JO
14	BROOKS JEOFFREY	R.R. 1 Wilson's Corner P.Q. JOX 3JO
15	BROOKS JESSIE	R.R. 1 Wilson's Corner P.Q. JOX 3JO
16	CHARRON EMILIEN	R.R. 1 Wilson's Corner P.Q. JOX 3JO
17	COUSINEAU PAULINE	R.R. 1 Wilson's Corner P.Q. JOX 3JO
18	CHARTRAND JACQUES	R.R. 1 Wilson's Corner P.Q. JOX 3JO
19	CHARTRAND LOUISE	R.R. 1 Wilson's Corner P.Q. JOX 3JO
20	CHARTRAND FRANCOIS	R.R. 1 Wilson's Corner P.Q. JOX 3JO
21	CHARTRAND BENOIT	R.R. 1 Wilson's Corner P.Q. JOX 3JO
22	CHARTRAND GAETAN	R.R. 1 Wilson's Corner P.Q. JOX 3JO
23	CHAMBERLAIN ARTHUR	R.R. 1 Wilson's Corner P.Q. JOX 3JO
24	CHAMBERLAIN ALMA	R.R. 1 Wilson's Corner P.Q. JOX 3JO
25	CHARRON LAURENT	R.R. 1 Wilson's Corner P.Q. JOX 3JO
26	CHARRON JOCELYNE	R.R. 1 Wilson's Corner P.Q. JOX 3JO
27	DEZIEL ROBERT	R.R. 1 Wilson's Corner P.Q. JOX 3JO
28	DEZIEL NICOLE	R.R. 1 Wilson's Corner P.Q. JOX 3JO
29	DEMERS WILLIE	R.R. 1 Wilson's Corner P.Q. JOX 3JO
30	DEMERS MARGUERITE	R.R. 1 Wilson's Corner P.Q. JOX 3JO
31	DAGENAIS ROGER	R.R. 1 Wilson's Corner P.Q. JOX 3JO
32	D'AOUST PIERRE	R.R. 1 Wilson's Corner P.Q. JOX 3JO
33	DESJARDIN RHEAL	R.R. 1 Wilson's Corner P.Q. JOX 3JO
34	GRAVELLE LEO	R.R. 1 Wilson's Corner P.Q. JOX 3JO
35	GRAVELLE SIMONE	R.R. 1 Wilson's Corner P.Q. JOX 3JO
36	GRENIER NICOLE	R.R. 1 Wilson's Corner P.Q. JOX 3JO
37	GAGNON GILLES	R.R. 1 Wilson's Corner P.Q. JOX 3JO
38	GAGNON NICOLE	R.R. 1 Wilson's Corner P.Q. JOX 3JO
39	HOULE DIANE	R.R. 1 Wilson's Corner P.Q. JOX 3JO
40	HAMEL GAETAN	R.R. 1 Wilson's Corner P.Q. JOX 3JO
41	HICKEY FRANK	R.R. 1 Wilson's Corner P.Q. JOX 3JO
42	HICKEY BOB	R.R. 1 Wilson's Corner P.Q. JOX 3JO
43	JETTE FLORENT	R.R. 1 Wilson's Corner P.Q. JOX 3JO
44	JETTE NICOLE	R.R. 1 Wilson's Corner P.Q. JOX 3JO
45	LANDRY YVETTE	R.R. 1 Wilson's Corner P.Q. JOX 3JO
46	LACHAINE SUZANNE	R.R. 1 Wilson's Corner P.Q. JOX 3JO
47	LANGLOIS GERARD	R.R. 1 Wilson's Corner P.Q. JOX 3JO
48	LANGLOIS EVELYNE	R.R. 1 Wilson's Corner P.Q. JOX 3JO
49	LACHAINE EMILE	R.R. 1 Wilson's Corner P.Q. JOX 3JO
50	LACHAINE THERESE	R.R. 1 Wilson's Corner P.Q. JOX 3JO
51	LACHAINE CLAUDE	R.R. 1 Wilson's Corner P.Q. JOX 3JO
52	LACHAINE REJEAN	R.R. 1 Wilson's Corner P.Q. JOX 3JO
53	LEVESQUE ANDRE	R.R. 1 Wilson's Corner P.Q. JOX 3JO
54	LEVESQUE NICOLE	R.R. 1 Wilson's Corner P.Q. JOX 3JO
55	LIIKANEN RICHARD	R.R. 1 Wilson's Corner P.Q. JOX 3JO
56	LIIKANEN THERESE	R.R. 1 Wilson's Corner P.Q. JOX 3JO
57	LACELLE JACQUES	R.R. 1 Wilson's Corner P.Q. JOX 3JO
58	LACELLE RICHARD	R.R. 1 Wilson's Corner P.Q. JOX 3JO
59	LAFLECHE JOEY	R.R. 1 Wilson's Corner P.Q. JOX 3JO
60	LAFLECHE VALERIE	R.R. 1 Wilson's Corner P.Q. JOX 3JO
61	LAROQUE RICHARD	R.R. 1 Wilson's Corner P.Q. JOX 3JO
62	LAROCQUE LORNA	R.R. 1 Wilson's Corner P.Q. JOX 3JO

RURAL/RURALE

N° 245 | page N° 1 of/de 3

polling division / section de vote

electoral district/circonscription: Gatineau

certified / certifié

signature(s)-enumerator(s) / signature(s)-recenseur(s)

URBAN/URBAINE

N° | page N° of/de

polling division / section de vote

F 303 **PRELIMINARY LIST OF ELECTORS**

85M-7-79

ELECTIONS CANADA

164522

LISTE PRÉLIMINAIRE DES ÉLECTEURS

This list of qualified electors for the polling division number as set out below was prepared for use at the pending federal election from information obtained at the enumeration and has been certified by the signature(s) below as to completeness and correctness so far as is possible.

La présente constitue la liste des électeurs de la section de vote dont le numéro apparaît plus bas préparée en vue de l'élection fédérale en cours d'après les renseignements recueillis lors du recensement. Le(s) recenseur(s) y a(ont) apposé sa(leur) signature, affirmant que cette liste est aussi complète et exacte que possible.

N°		
63	LAPOINTE WILLIE	R.R. 1 Wilson's Corner P. Q. JOX 3JO
64	LAPOINTE IDA	R.R. 1 Wilson's Corner P.Q. JOX 3JO
65	LEBLANC WILFRID	R.R. 1 Wilson's Corner P.Q. JOX 3JO
66	LEBLANC LOUISE	R.R. 1 Wilson's Corner P.Q. JOX 3JO
67	LACHAINE REGIS	R.R. 1 Wilson's Corner P.Q. JOX 3JO
68	LAGO LAUREAT	R.R. 1 Wilson's Corner P.Q. JOX 3JO
69	LACHAINE LAUREANT	R.R. 1 Wilson's Corner P.Q. JOX 3JO
70	LACHAINE JEANNE D.	R.R. 1 Wilson's Corner P.Q. JOX 3JO
71	LACHAINE MARTINE	R.R. 1 Wilson's Corner P.Q. JOX 3JO
72	LACHAINE DANIEL	R.R. 1 Wilson's Corner P.Q. JOX 3JO
73	LACHAINE FRANCE	R.R. 1 Wilson's Corner P.Q. JOX 3JO
74	LACHAINE MARC	R.R. 1 Wilson's Corner P.Q. JOX 3JO
75	LACHAINE CHANTAL	R.R. 1 Wilson's Corner P.Q. JOX 3JO
76	LANGE RALPH	R.R. 1 Wilson's Corner P.Q. JOX 3JO
77	LANGE LOUISE	R.R. 1 Wilson's Corner P.Q. JOX 3JO
78	LANGE SANDRA	R.R. 1 Wilson's Corner P.Q. JOX 3JO
79	LANGE KIRK	R.R. 1 Wilson's Corner P.Q. JOX 3JO
80	LEBLANC ALINE	R.R. 1 Wilson's Corner P.Q. JOX 3JO
81	LEBLANC LUC	R.R. 1 Wilson's Corner P.Q. JOX 3JO
82	LAMONTAGNE LUCIE	R.R. 1 Wilson's Corner P.Q. JOX 3JO
83	MATHE SYLVIE	R.R. 1 Wilson's Corner P.Q. JOX 3JO
84	MARTEL EUCLIDE	R.R. 1 Wilson's Corner P.Q. JOX 3JO
85	MARTEL DOLORES	R.R. 1 Wilson's Corner P.Q. JOX 3JO
86	MAINVILLE MARIO	R.R. 1 Wilson's Corner P.Q. JOX 3JO
87	MAINVILLE DENISE	R.R. 1 Wilson's Corner P.Q. JOX 3JO
88	MORIN PIERRE	R.R. 1 Wilson's Corner P.Q. JOX 3JO
89	MORIN JOAN	R.R. 1 Wilson's Corner P.Q. JOX 3JO
90	MICHAUD LARRY	R.R. 1 Wilson's Corner P.Q. JOX 3JO
91	ORANGE GWEN	R.R. 1 Wilson's Corner P.Q. JOX 3JO
92	O'BRIEN THOM	R.R. 1 Wilson's Corner P.Q. JOX 3JO
93	PERRON WILFRID	R.R. 1 Wilson's Corner P.Q. JOX 3JO
94	PERRON AMANDA	R.R. 1 Wilson's Corner P.Q. JOX 3JO
95	PERRON ROBERT	R.R. 1 Wilson's Corner P.Q. JOX 3JO
96	PERRON MONIQUE	R.R. 1 Wilson's Corner P.Q. JOX 3JO
97	PERRON ROGER	R.R. 1 Wilson's Corner P.Q. JOX 3JO
98	PERRON REJEAN	R.R. 1 Wilson's Corner P.Q. JOX 3JO
99	PROULX JOCELYNE	R.R. 1 Wilson's Corner P.Q. JOX 3JO
100	PERRON JEAN	R.R. 1 Wilson's Corner P.Q. JOX 3JO
101	PERRON ELVA	R.R. 1 Wilson's Corner P.Q. JOX 3JO
102	PERRON IVANHOE	R.R. 1 Wilson's Corner P.Q. JOX 3JO
103	PERRON GLADYS	R.R. 1 Wilson's Corner P.Q. JOX 3JO
104	PERRON LORRAINE	R.R. 1 Wilson's Corner P.Q. JOX 3JO
105	PERRON MICHEL	R.R. 1 Wilson's Corner P.Q. JOX 3JO
106	PERRON GERARD	R.R. 1 Wilson's Corner P.Q. JOX 3JO
107	PERRON ALAIN	R.R. 1 Wilson's Corner P.Q. JOX 3JO
108	PERRON PAUL	R.R. 1 Wilson's Corner P.Q. JOX 3JO
109	PERRON DANIEL	R.R. 1 Wilson's Corner P.Q. JOX 3JO
110	PAQUIN SIMONE	R.R. 1 Wilson's Corner P.Q. JOX 3JO
111	PAQUIN ROBERT	R.R. 1 Wilson's Corner P.Q. JOX 3JO
112	PAQUIN ANDRE	R.R. 1 Wilson's Corner P.Q. JOX 3JO
113	PAQUIN EVELYNE	R.R. 1 Wilson's Corner P.Q. JOX 3JO
114	PAQUIN FRANCOIS	R.R. 1 Wilson's Corner P.Q. JOX 3JO
115	PAQUIN NICOLE	R.R. 1 Wilson's Corner P.Q. JOX 3JO
116	PAQUETTE RAYMOND	R.R. 1 Wilson's Corner P.Q. JOX 3JO
117	PAQUETTE CAROLE	R.R. 1 Wilson's Corner P.Q. JOX 3JO
118	POITRAS RAYMOND	R.R. 1 Wilson's Corner P.Q. JOX 3JO
119	POITRAS DENISE	R.R. 1 Wilson's Corner P.Q. JOX 3JO
120	POITRAS DENIS	R.R. 1 Wilson's Corner P.Q. JOX 3JO
121	POITRAS LILLIANE	R.R. 1 Wilson's Corner P.Q. JOX 3JO
122	POIRIER CONRAD	R.R. 1 Wilson's Corner P.Q. JOX 3JO
123	POIRIER LAURENCE	R.R. 1 Wilson's Corner P.Q. JOX 3JO
124	POIRIER CLAUDE	R.R. 1 Wilson's Corner P.Q. JOX 3JO

RURAL/RURALE

N° 245 | page N° 2 of/de 3

polling division / section de vote

electoral district/circonscription

certified / certifié

signature(s)-enumerator(s) / signature(s)-recenseur(s)

URBAN/URBAINE

N° | page N° of/de

polling division / section de vote

164523

F 303 **PRELIMINARY LIST OF ELECTORS**

ELECTIONS CANADA

LISTE PRÉLIMINAIRE DES ÉLECTEURS

8 5M-7-79

This list of qualified electors for the polling division number as set out below was prepared for use at the pending federal election from information obtained at the enumeration and has been certified by the signature(s) below as to completeness and correctness so far as is possible.

La présente constitue la liste des électeurs de la section de vote dont le numéro apparaît plus bas préparée en vue de l'élection fédérale en cours d'après les renseignements recueillis lors du recensement. Le(s) recenseur(s) y a(ont) apposé sa(leur) signature, affirmant que cette liste est aussi complète et exacte que possible.

N°			N°
125	POIRIER SYLVIE	R.R. 1 Wilson's Corner P. Q. JOX 3JO	
126	PAYANT MARCEL JR.	R.R. 1 Wilson's Corner P.Q. JOX 3JO	
127	QUESNEL BERNARD	R.R. 1 Wilson's Corner P.Q. JOX 3JO	
128	QUESNEL CARMEN	R.R. 1 Wilson's Corner P.Q. JOX 3JO	
129	QUESNEL ETHEL	R.R. 1 Wilson's Corner P.Q. JOX 3JO	
130	QUESNEL LINDA	R.R. 1 Wilson's Corner P.Q. JOX 3JO	
131	QUESNEL MARIO	R.R. 1 Wilson's Corner P.Q. JOX 3JO	
132	RACETTE ANDRE	R.R. 1 Wilson's Corner P.Q. JOX 3JO	
133	ROBERT LISE	R.R. 1 Wilson's Corner P.Q. JOX 3JO	
134	ROCHON RONALD	R.R. 1 Wilson's Corner P.Q. JOX 3JO	
135	ROULIN HEIDI	R.R. 1 Wilson's Corner P.Q. JOX 3JO	
136	ROCHON FRANCINE	R.R. 1 Wilson's Corner P.Q. JOX 3JO	
137	RANGER GILBERT	R.R. 1 Wilson's Corner P.Q. JOX 3JO	
138	RANGER PAULINE	R.R. 1 Wilson's Corner P.Q. JOX 3JO	
139	SEVIGNY PAUL	R.R. 1 Wilson's Corner P.Q. JOX 3JO	
140	SEVIGNY THERESE	R.R. 1 Wilson's Corner P.Q. JOX 3JO	
141	SEVIGNY HAROLD	R.R. 1 Wilson's Corner P.Q. JOX 3JO	
142	SINCENNES GASTON	R.R. 1 Wilson's Corner P.Q. JOX 3JO	
143	SINCENNES SUZANNE	R.R. 1 Wilson's Corner P.Q. JOX 3JO	
144	SHOBERT RUDOF	R.R. 1 Wilson's Corner P.Q. JOX 3JO	
145	TURCOTTE BERNARD	R.R. 1 Wilson's Corner P.Q. JOX 3JO	
146	TURCOTTE JOHANNE	R.R. 1 Wilson's Corner P.Q. JOX 3JO	
147	VAILLANCOURT MARCEL	R.R. 1 Wilson's Corner P.Q. JOX 3JO	
148	WHALEN ROBERT	R.R. 1 Wilson's Corner P.Q. JOX 3JO	
149	WHALEN ARIANNE	R.R. 1 Wilson's Corner P.Q. JOX 3JO	
150	WELSH JEAN-LOUIS	R.R. 1 Wilson's Corner P.Q. JOX 3JO	
151	WOODSTOCK JEANNE	R.R. 1 Wilson's Corner P.Q. JOX 3JO	
152	WOODSTOCK PERCY	R.R. 1 Wilson's Corner P.Q. JOX 3JO	
153	WOODSTOCK RUTH	R.R. 1 Wilson's Corner P.Q. JOX 3JO	
154	WOODSTOCK NANCY	R.R. 1 Wilson's Corner P.Q. JOX 3JO	

RURAL/RURALE			electoral district/circonscription	URBAN/URBAINE		
N°	page		Saint-Jean	N°	page	
245	N° 2	of/de 3	certified / certifié — signature(s)-enumerator(s) / signature(s)-recenseur(s)		N°	of/de
polling division / section de vote				polling division / section de vote		

F 303 **PRELIMINARY LIST OF ELECTORS**

85M-7-79

ELECTIONS CANADA

LISTE PRÉLIMINAIRE DES ÉLECTEURS

164524

This list of qualified electors for the polling division number as set out below was prepared for use at the pending federal election from information obtained at the enumeration and has been certified by the signature(s) below as to completeness and correctness so far as is possible.

La présente constitue la liste des électeurs de la section de vote dont le numéro apparaît plus bas préparée en vue de l'élection fédérale en cours d'aprés les renseignements recueillis lors du recensement. Le(s) recenseur(s) y a(ont) apposé sa(leur) signature, affirmant que cette liste est aussi complète et exacte que possible.

Nº			
1	Aubin, Nicole	(F)	JOX 2LO
	RR#1, Notre Dame de La Salette		
2	Aubin, Robert	(M)	JOX 1LO
	RR#1, Notre Dame de La Salette		
3	Adam, Dora	(F)	JOX 2SO
	RR#1, Poltimore		
4	Beaudoin, Lyne	(F)	JOX 2SO
	RR#1, Poltimore		
5	Brunet, Helen	(F)	JOX 2SO
	RR#1, Poltimore		
6	Brunet, Louwanda	(F)	JOX 2SO
	RR#1, Poltimore		
7	Brunet, Robert	(M)	JOX 2SO
	RR#1, Poltimore		
8	Brunet, Fleurette	(F)	JOX 2SO
	RR#1, Poltimore		
9	Brunet, Emérencienne	(F)	JOX 2SO
	RR#1, Poltimore		
10	Brunet, Richard	(M)	JOX 2SO
	RR#1, Poltimore		
11	Boisvert, Albini	(M)	JOX 2SO
	RR#1, Poltimore		
12	Boisvert, Marjorie	(F)	JOX 2SO
	RR#1, Poltimore		
13	Boisvert, Fraser	(M)	JOX 2SO
	RR#1, Poltimore		
14	Boisvert, Micheal	(M)	JOX 2SO
	RR#1, Poltimore		
15	Boisvert, Robert	(M)	JOX 2SO
	RR#1, Poltimore		
16	Blackburn, Lilliane	(F)	JOX 2SO
	RR#1, Poltimore		
17	Blackburn, Dorothy	(F)	JOX 2SO
	RR#1, Poltimore		
18	Boileau, Gilles	(M)	JOX 1LO
	RR#1, Notre Dame de La Salette		
19	Butler, Martin	(M)	JOX 2SO
	RR#1, Poltimore		
20	Butler, Dorothy	(F)	JOX 2SO
	RR#1, Poltimore		
21	Beaudoin, Colette	(F)	JOX 2SO
	RR#1, Poltimore		
22	Boutin, Marie	(F)	JOX 2SO
	RR#1, Poltimore		
23	Boutin, Raymond	(M)	JOX 2SO
	RR#1, Poltimore		
24	Brunke, Alex	(M)	JOX 2SO
	RR#1, Poltimore		
25	Brunke, Dora	(F)	JOX 2SO
	RR#1, Poltimore		
26	Brunke, Wilbert	(M)	JOX 2SO
	R.R. #1, Poltimore		
27	Brunke, Ernestine	(F)	JOX 2SO
	RR#1, Poltimore		
28	Brown, John	(M)	JOX 2SO
	RR#1, Poltimore		
29	Beauchamps, Gerard	(M)	JOX 2SO
	RR#1, Poltimore		
30	Crevier, Lise	(F)	JOX 2SO
	RR#1, Poltimore		
31	Crevier, George Louis	(M)	JOX 2SO
	RR#1, Poltimore		

Nº			
32	Crevier, Yves	(M)	JOX 2SO
	RR#1, Poltimore		
33	Crevier, Christine	(F)	JOX 2SO
	RR#1, Poltimore		
34	Cheslock, Steven	(M)	JOX 2SO
	RR#1, Poltimore		
35	Cheslock, Stanley	(M)	JOX 2SO
	RR#1, Poltimore		
36	Cheslock, Gilbert	(M)	JOX 2SO
	RR#1, Poltimore		
37	Cheslock, Shirley	(F)	JOX 2SO
	RR#1, Poltimore		
38	Cheslock, Victor	(M)	JOX 2SO
	RR#1, Poltimore		
39	Cheslock, Madeleine	(F)	JOX 2SO
	RR#1, Poltimore		
40	Cheslock, Marjorie	(F)	JOX 2SO
	RR#1, Poltimore		
41	Cheslock, Ronald	(M)	JOX 2SO
	RR#1, Poltimore		
42	Cheslock, Robert	(M)	JOX 2SO
	RR#1, Poltimore		
43	Charron, Robert	(M)	JOX 2SO
	RR#1, Poltimore		
44	Canavan, Kent	(M)	JOX 2SO
	RR#1, Poltimore		
45	Canavan, Doris-Ann	(F)	JOX 2SO
	RR#1, Poltimore		
46	Canavan, Bradley	(M)	JOX 2SO
	RR#1, Poltimore		
47	Canavan, Dalton	(M)	JOX 2SO
	RR#1, Poltimore		
48	Clouthier, Cheryl	(F)	JOX 2SO
	RR#1, Poltimore		
49	Cheslock, Winston	(M)	JOX 2SO
	RR#1, Poltimore		
50	Cheslock, Ruby	(F)	JOX 2SO
	RR#1, Poltimore		
51	Cheslock, Garnet	(M)	JOX 2SO
	RR#1, Poltimore		
52	Cheslock, Barbara	(F)	JOX 2SO
	RR#1, Poltimore		
53	Cheslock, Deanna	(F)	JOX 2SO
	RR#1, Poltimore		
54	Cheslock, George	(M)	JOX 2SO
	RR#1, Poltimore		
55	Constantineau, Marcel	(M)	JOX 2SO
	RR#1, Poltimore		
56	Charron, Daniel	(F)	JOX 2SO
	RR#1, Poltimore		
57	Cheslock, Hal	(M)	JOX 2SO
	RR#1, Poltimore		
58	Charron, Adrien	(M)	JOX 2SO
	RR#1, Poltimore		
59	Charron, Theresa	(F)	JOX 2SO
	RR#1, Poltimore		
60	Charron, Lionel	(M)	JOX 2SO
	RR#1, Poltimore		
61	Charbonneau, Marie-Marthe	(F)	
	RR#1, Poltimore		JOX 2SO
62	Charron, Ovede	M)	JOX 2SO
	RR#1, Poltimore		

RURAL/RURALE

Nº 846 | page Nº 1 of/de 3

polling division / section de vote

electoral district/circonscription: GATINEAU

certified / certifié signature(s)-enumerator(s) / signature(s)-recenseur(s): Barbara Yank

URBAN/URBAINE

Nº | page Nº | of/de

polling division / section de vote

164525

F 303 **PRELIMINARY LIST OF ELECTORS**

ELECTIONS CANADA

LISTE PRÉLIMINAIRE DES ÉLECTEURS

85M-7-79

This list of qualified electors for the polling division number as set out below was prepared for use at the pending federal election from information obtained at the enumeration and has been certified by the signature(s) below as to completeness and correctness so far as is possible.

La présente constitue la liste des électeurs de la section de vote dont le numéro apparaît plus bas préparée en vue de l'élection fédérale en cours d'après les renseignements recueillis lors du recensement. Le(s) recenseur(s) y a(ont) apposé sa(leur) signature, affirmant que cette liste est aussi complète et exacte que possible.

N°			
63	Charron, Germaine	(F)	JOX 2SO
	RR#1, Poltimore		
64	Charron, Gerald	(M)	JOX 2SO
	RR#1, Poltimore		
65	Charron, Diane	(F)	JOX 2SO
	RR#1, Poltimore		
66	Dagg, Bradley	(M)	JOX 2SO
	RR#1, Poltimore		
67	Dagg, Judy	(F)	JOX 2SO
	RR#1, Poltimore		
68	Donavan, Kieth	(M)	JOX 2SO
	RR#1, Poltimore		
69	Donavan, Gaetane	(F)	JOX 2SO
	RR#1, Poltimore		
70	D'Aoust, Gilles	(M)	JOX 2SO
	RR#1, Poltimore		
71	Duncan, Martha	(F)	JOX 2SO
	RR#1, Poltimore		
72	Duncan, Wilbert	(M)	JOX 2SO
	RR#1, Poltimore		
73	Duncan, Brent	(M)	JOX 2SO
	RR#1, Poltimore		
74	D'Aoust, Denis	(M)	JOX 2SO
	RR#1, Poltimore		
75	Eschenhof, Mario	(M)	JOX 2SO
	RR#1, Poltimore		
76	Gowling, Alex	(M)	JOX 2SO
	RR#1, Poltimore		
77	Gowling, Joan	(F)	JOX 2SO
	RR#1, Poltimore		
78	Gagnon, Yvan	(M)	JOX 2SO
	RR#1, Poltimore		
79	Hogg, Alvin	(M)	JOX 2SO
	RR#1, Poltimore		
80	Hogg, Adeline	(F)	JOX 2SO
	RR#1, Poltimore		
81	Hogg, Rita	(F)	JOX 2SO
	RR#1, Poltimore		
82	Hogg, Harold	(M)	JOX 2SO
	RR#1, Poltimore		
83	Last, Milton	(M)	JOX 2SO
	RR#1, Poltimore		
84	Last, Elaine	(F)	JOX 2SO
	RR#1, Poltimore		
85	Légaré, Gaston	(M)	JOX 2SO
	RR#1, Poltimore		
86	Légaré, Georgette	(F)	JOX 2SO
	RR#1, Poltimore		
87	Lamont, Martin	(M)	JOX 2SO
	RR#1, Poltimore		
88	Lamont, Pierre	(M)	JOX 2SO
	RR#1, Poltimore		
89	Lamont, Jonathan	(M)	JOX 2SO
	RR#1, Poltimore		
90	Laflamme, Diane	(F)	JOX 1LO
	RR#1, Notre Dame de La Salette		
91	Lange, Erhard	(M)	JOX 2SO
	RR#1, Poltimore		
92	Lalonde, Robert	(M)	JOX 2SO
	RR#1, Poltimore		

N°			
93	McMillan, Donald	(M)	JOX 2SO
	RR#1, Poltimore		
94	McMillan, Rhoda	(F)	JOX 2SO
	RR#1, Poltimore		
95	McMillan, Maria	(F)	JOX 2SO
	RR#1, Poltimore		
96	McGarry, Annie	(F)	JOX 2SO
	RR#1, Poltimore		
97	McGarry, Patrick	(M)	JOX 2SO
	RR#1, Poltimore		
98	McGarry, Hugh	(M)	JOX 2SO
	RR#1, Poltimore		
99	McGarry, Peter-John	(M)	JOX 2SO
	RR#1, Poltimore		
100	Mageau, Thérèse	(F)	JOX 2LO
	RR#1, Notre Dame de La Salette		
101	Mageau, Marcel	(M)	JOX 2LO
	RR#1, Notre Dame de La Salette		
102	Miller, Arthur	(M)	JOX 2SO
	RR#1, Poltimore		
103	Miller, Ann	(F)	JOX 2SO
	RR#1, Poltimore		
104	Miller, Victor	(M)	JOX 2SO
	RR#1, Poltimore		
105	Mallon, Mervyn	(M)	JOX 2SO
	RR#1, Poltimore		
106	Mallon, Norma	(M)	JOX 2SO
	RR#1, Poltimore		
107	Mallon, Henry	(M)	JOX 2SO
	RR#1, Poltimore		
108	Mallon, Eleanora	(F)	JOX 2SO
	RR#1, Poltimore		
109	Mallon, Arthur	(M)	JOX 2SO
	RR#1, Poltimore		
110	Mallon, Salome	(F)	JOX 2SO
	RR#1, Poltimore		
111	Mallon, Otto	(M)	JOX 2SO
	RR#1, Poltimore		
112	Mallon, Leslie	(M)	JOX 2SO
	RR#1, Poltimore		
113	Mallon, Nicole	(F)	JOX 2SO
	RR#1, Poltimore		
114	Mahar, Marc	(M)	JOX 2SO
	RR#1, Poltimore		
115	Mahar, Gabrielle	(F)	JOX 2SO
	RR#1, Poltimore		
116	Maguey, Helen	(F)	JOX 2SO
	RR#1, Poltimore		
117	Maguey, Thomas	(M)	JOX 2SO
	RR#1, Poltimore		
118	Mahar, Jack	(M)	JOX 2SO
	RR#1, Poltimore		
119	Mahar, Yvette	(F)	JOX 2SO
	RR#1, Poltimore		
120	Morin, Nancy	(F)	JOX 2SO
	RR#1, Poltimore		
121	Morin, Noreen	(F)	JOX 2SO
	RR#1, Poltimore		
122	Morin, Hilaire	(M)	JOX 2SO
	RR#1, Poltimore		
123	Morin, Jerry	(M)	JOX 2SO
	RR#1, Poltimore		

RURAL/RURALE			electoral district/circonscription	URBAN/URBAINE		
N°	page		GATINEAU	N°	page	
246	N° 2	of/de 3	certified / certifié signature(s)-enumerator(s) / signature(s)-recenseur(s) Barbara Yank		N°	of/de
polling division / section de vote				polling division / section de vote		

164526

F 3C3 **PRELIMINARY LIST OF ELECTORS**

ELECTIONS CANADA

LISTE PRÉLIMINAIRE DES ÉLECTEURS

8.5M-7-79

This list of qualified electors for the polling division number as set out below was prepared for use at the pending federal election from information obtained at the enumeration and has been certified by the signature(s) below as to completeness and correctness so far as is possible.

La présente constitue la liste des électeurs de la section de vote dont le numéro apparaît plus bas préparée en vue de l'élection fédérale en cours d'après les renseignements recueillis lors du recensement. Le(s) recenseur(s) y a(ont) apposé sa(leur) signature, affirmant que cette liste est aussi complète et exacte que possible.

N°				N°			
124	Mallon, Ivan RR#1, Poltimore	(M)	J0X 2S0	155	Seguin, Lucienne RR#1, Poltimore	(F)	J0X 2S0
125	Mallon, Connie RR#1, Poltimore	(F)	J0X 2S0	156	Tremblay, Roland RR#1, Poltimore	(M)	J0X 2S0
126	Mallon, Brian RR#1, Poltimore	(M)	J0X 2S0	157	Tremblay, Dianne RR#1, Poltimore	(F)	J0X 2S0
127	Nitschke, Henry RR#1, Poltimore	(M)	J0X 2S0	158	Tremblay, Morris RR#1, Poltimore	(M)	J0X 2S0
128	Nitschke, Antonia RR#1, Poltimore	(F)	J0X 2S0	159	Tremblay, Robert RR#1, Poltimore	(M)	J0X 2S0
129	Nitschke, Theodore RR#1, Poltimore	(M)	J0X 2S0	160	Thom, Margaret RR#1, Poltimore	(F)	J0X 2S0
130	Nitschkie, Morna RR#1, Poltimore	(F)	J0X 2S0	161	Thom, Gilbert RR#1, Poltimore	(M)	J0X 2S0
131	Nitschkie, Arthur RR#1, Poltimore	(M)	J0X 2S0	162	Tremblay, Pauline RR#1, Poltimore	(F)	J0X 2S0
132	Nitschkie, Madeleine RR#1, Poltimore	(F)	J0X2S0	163	Venne, Flossy RR#1, Poltimore	(F)	J0X 2S0
133	Orange, Lila RR#1, Poltimore	(F)	J0X 2S0	164	Venne, Evelyne RR#1, Poltimore	(F)	J0X 2S0
134	Ouimet, Louise RR#1, Poltimore	(F)	J0X 2S0	165	Woodstock, Lilliane RR#1, Poltimore	(F)	J0X 2S0
135	Ouimet, André RR#1, Poltimore	(F)	J0X 2S0	166	Woodstock, Dale RR#1, Poltimore	(M)	J0X 2S0
136	Prescott, Gaby RR#1, Poltimore	(M)	J0X 2S0	167	Woodstock, Louise RR#1, Poltimore	(F)	J0X 2S0
137	Pinkos, Kenneth R.R.#1, Poltimore	(M)	J0X 2S0	168	Woodstock, Lawrence RR#1, Poltimore	(M)	J0X 2S0
138	Pinkos, Eric RR#1, Poltimore	(M)	J0X 2S0	169	Woodstock, Mildred RR#1, Poltimore	(F)	J0X 2S0
139	Pinkos, Sharron RR#1, Poltimore	(F)	J0X 2S0	170	Woodstock, Rita RR#1, Poltimore	(F)	J0X 2S0
140	Plourde, Sylvie RR#1, Poltimore	(F)	J0X 2S0	171	Woodstock, Kenneth RR#1, Poltimore	(M)	J0X 2S0
141	Poitras, Denis RR#1, Poltimore	(M)	J0X 2S0	172	Yank, Earl RR#1, Poltimore	(M)	J0X 2S0
142	Plante, Kathleen RR#1, Poltimore	(F)	J0X 2S0	173	Yank, Erla RR#1, Poltimore	(F)	J0X 2S0
143	Plante, Hector RR#1, Poltimore	(M)	J0X 2S0	174	Yank, Calvin RR#1, Poltimore	(M)	J0X 2S0
144	St. Louis, Fernande RR#1, Poltimore	(F)	J0X 2S0	175	Yank, Deborah RR#1, Poltimore	(F)	J0X 2S0
145	St. Louis, Michel RR#1, Poltimore	(M)	J0X 2S0	176	Yank, Barry RR#1, Poltimore	(M)	J0X 2S0
146	Smith, Perley RR#1, Poltimore	(M)	J0X 2S0				
147	Smith, Enid RR#1, Poltimore	(f)	J0X 2S0				
148	Sincennes, Micheline RR#1, Poltimore	(F)	J0X 2S0				
149	Sincennes, Jean-Claude RR#1, Poltimore	(M)	J0X 2S0				
150	St. Amour, Gérard RR#1, Poltimore	(M)	J0X 2S0				
151	Sincennes, Lise RR#1, Poltimore	(F)	J0X 2S0				
152	St. Amour, Lucien RR#1, Notre Dame de La Salette	(M)	J0X 1L0				
153	St. Amour, Flore RR#1, Notre Dame de La Salette	(F)	J0X 1L0				
154	St. Amour, Hervé RR#1, Notre Dame de La Salette	(M)	J0X 1L0				

RURAL/RURALE		electoral district/circonscription	URBAN/URBAINE	
N°	page	GATINEAU	N°	page
246	N° 3 of/de 3	certified / certifié signature(s)-enumerator(s) / signature(s)-recenseur(s) Barbara Yank		N° of/de
polling division section de vote				polling division section de vote

F 303 **PRELIMINARY LIST OF ELECTORS**

ELECTIONS CANADA

164527

LISTE PRÉLIMINAIRE DES ÉLECTEURS

This list of qualified electors for the polling division number as set out below was prepared for use at the pending federal election from information obtained at the enumeration and has been certified by the signature(s) below as to completeness and correctness so far as is possible.

La présente constitue la liste des électeurs de la section de vote dont le numéro apparaît plus bas préparée en vue de l'élection fédérale en cours d'après les renseignements recueillis lors du recensement. Le(s) recenseur(s) y a(ont) apposé sa(leur) signature, affirmant que cette liste est aussi complète et exacte que possible.

N°			N°		
1	Adam, William (M) RR#1 Poltimore	JOX 2S0	32	Cheslock, Joceline (F) RR#1, Poltimore	JOX 2S0
2	Adam, Evelyn (F) RR#1 Poltimore	JOX 2S0	33	Cheslock, Raymond (M) RR#1, Poltimore	JOX 2S0
3	Adam, Dale (M) RR#1 Poltimore	JOX 2S0	34	Charron, Edouard (M) RR#1, Poltimore	JOX 2S0
4	Ardell, Hazel (F) RR#1 Poltimore	JOX 2S0	35	Charron, Myrtle (F) RR#1, Poltimore	JOX 2S0
5	Aubré, Gilles (M) RR#1 Wilsons' Corner	JOX 3J0	36	Charron, David (M) RR#1, Poltimore	JOX 2S0
6	Bouladier, Germain (M) RR#1, Notre Dame de La Salette	JOX 2L0	37	Cheslock, Philip (M) RR#1, Poltimore	JOX 2S0
7	Bouladier, Berthe (F) RR#1, Notre Dame de La Salette	JOX 2L0	38	Cheslock, Jessie (F) RR#1, Poltimore	JOX 2S0
8	Bouladier, Benoit (M) RR#1, Notre Dame de La Salette	JOX 2L0	39	Cheslock, Russell (M) RR#1, Poltimore	JOX 2S0
9	Bouladier, Manon (F) RR#1, Notre Dame de La Salette	JOX 2L0	40	Cheslock, Patrick (M) RR#1, Poltimore	JOX 2S0
10	Bouladier, Sylvain (M) RR#1, Notre Dame de La Salette	JOX 2L0	41	Cheslock, Gerry (M) RR#1, Poltimore	JOX 2S0
11	Bigelow, Gladys (F) RR#1, Poltimore	JOX 2S0	42	Cheslock, Norma (F) RR#1, Poltimore	JOX 2S0
12	Bigelow, David (M) RR#1, Poltimore	JOX 2S0	43	Cheslock, Christopher (M) RR#1, Poltimore	JOX 2S0
13	Buckland, Wilbert (M) RR#1, Poltimore	JOX 2S0	44	Cheslock, Anthony (M) RR#1, Poltimore	JOX 2S0
14	Buckland, Isa (F) RR#1, Poltimore	JOX 2S0	45	Cheslock, Madeliene (F) RR#1 Poltimore	JOX 2S0
15	Buckland, Ian (M) RR#1, Poltimore	JOX 2S0	46	Charron, John (M) RR#1, Poltimore	JOX 2S0
16	Buteau, Arthur (M) RR#1, Poltimore	JOX 2S0	47	Charron, Elaine (F) RR#1, Poltimore	JOX 2S0
17	Buteau, Antoinette (F) RR#1, Poltimore	JOX 2S0	48	Cadieux, Raymond (M) RR#1, Wilson's Corner	JOX 3J0
18	Baker, Frank (M) RR#1 Poltimore	JOX 2S0	49	Clement, Lisa (F) RR#1, Wilson's Corner	JOX 3J0
19	Baker, Evelyn (F) RR#1, Poltimore	JOX 2S0	50	Campeau, Luc (M) RR#1, Wilson's Corner	JOX 3J0
20	Brassard, Rodolphe (M) RR#1, Poltimore	JOX 2S0	51	Campeau, Diane (F) RR#1, Wilson's Corner	JOX 3J0
21	Brassard, Elda (F) RR#1, Poltimore	JOX 2S0	52	Donavan, Neilon (M) RR#1, Poltimore	JOX 2S0
22	Brunet, Armand (M) RR#1, Wilson's Corner	JOX 3J0	53	Donavan, Annie (F) RR#1, Poltimore	JOX 2S0
23	Brunet, Katheline (F) RR#1, Wilson's Corner	JOX 3J0	54	Donavan, Kevin (M) RR#1, Poltimore	JOX 2S0
24	Belanger, Claude (M) RR#1, Wilson's Corner	JOX 3J0	55	Donavan, Neilon Jr. (M) RR#1, Poltimore	JOX 2S0
25	Chalifoux, Garcia (M) RR#1, Notre Dame de La Salette	JOX 2L0	56	Dagenais, Ernest (M) RR#1, Poltimore	JOX 2S0
26	Chalifoux, Anita (F) RR#1, Notre Dame de La Salette	JOX 2L0	57	Dagenais, Thérèse (F) RR#1, Poltimore	JOX 2S0
27	Charron, Albert (M) Notre Dame de La Salette	JOX 2L0	58	Dagenais, Sylvain (M) RR#1, Poltimore	JOX 2S0
28	Charron, Jeannine (F) RR#1, Notre Dame de La Salette	JOX 2L0	59	Donavan, Alma (F) RR#1, Poltimore	JOX 2S0
29	Cheslock, Eddie (M) RR#1, Poltimore	JOX 2S0	60	Donavan, Lorne (M) RR#1, Poltimore	JOX 2S0
30	Cheslock, Bella (F) RR#1, Poltimore	JOX 2S0	61	Desibrais, Marie R. (F) RR#1, Wilson's Corner	JOX 3J0
31	Cheslock, Carl (M) RR#1, Poltimore	JOX 2S0	62	Demers, Johanne (F) RR#1, Wilson's Corner	JOX 3J0

RURAL/RURALE

N° 247 page 1 of/de 4

polling division

electoral district/circonscription

GATINEAU

certified/certifié

signature(s) enumerator(s) / signature(s)-recenseur(s)

Alain Boisvert

URBAN/URBAINE

N° page N° of/de

polling division

F 303 **PRELIMINARY LIST OF ELECTORS**

ELECTIONS CANADA

LISTE PRÉLIMINAIRE DES ÉLECTEURS

164528

This list of qualified electors for the polling division number as set out below was prepared for use at the pending federal election from information obtained at the enumeration and has been certified by the signature(s) below as to completeness and correctness so far as is possible.

La présente constitue la liste des électeurs de la section de vote dont le numéro apparaît plus bas préparée en vue de l'élection fédérale en cours d'après les renseignements recueillis lors du recensement. Le(s) recenseur(s) y a(ont) apposé sa(leur) signature, affirmant que cette liste est aussi complète et exacte que possible.

N°			N°		
63	DeMoors, Flonida (F) RR#1 Wilson's Corner	JOX 3JO	94	Hébert, Raymond (M) RR#1, Wilson's Corner	JOX 3JO
64	DeMoors, Denis (M) RR#1 Wilson's Corner	JOX 3JO	95	Hébert, Monique (F) RR#1, Wilson's Corner	JOX 3JO
65	Désormeaux, Nelson (M) RR#1, Wilson's Corner	JOX 3JO	96	Hamel, Jacques (M) RR#1, Wilson's Corner	JOX 3JO
66	Désormeaux, Aurore (F) RR#1, Wilson's Corner	JOX 3JO	97	Hamel, Simone (F) RR#1, Wilson's Corner	JOX 3JO
67	Désormeaux, Luc (M) RR#1, Wilson's Corner	JOX 3JO	98	Jhoanisse, Reni (M) RR#1, Wilson's Corner	JOX 3JO
68	Désormeaux, Gilles (M) RR#1, Wilson's Corner	JOX 3JO	99	Jhoanisse, Gloria (F) R.R.#1, Wilson's Corner	JOX 3JO
69	Dagenais, Bernard (M) RR#1, Wilson's Corner	JOX 3JO	100	Kosteriva, Joanne (F) RR#1, Wilson's Corner	JOX 3JO
70	Dagenais, Louise (F) RR#1, Wilson's Corner	JOX 3JO	101	Last, Gilbert (M) RR#1, Poltimore	JOX 2SO
71	Ethier, Gaston (M) RR#1 Wilson's Corner	JOX 3JO	102	Last, Gladys (F) RR#1, Poltimore	JOX 2SO
72	Ethier, Wendy (F) RR#1 Wilson's Corner	JOX 3JO	103	Last, Brian (M) RR#1, Poltimore	JOX 2SO
73	Florent, Lucien (M) RR#1, Poltimore	JOX 2SO	104	Last, Walter (M) RR#1, Poltimore	JOX 2SO
74	Florent, Marcelle (F) RR#1, Poltimore	JOX 2SO	105	Last, Edith (F) RR#1, Poltimore	JOX 2SO
75	Florent, Miguel (M) RR#1 Poltimore	JOX 2SO	106	Lapointe, Gerard (M) RR#1, Notre Dame de La Salette	JOX 2LO
76	Florent, Bonnie (F) RR#1, Poltimore	JOX 2SO	107	Lapointe, Pierrette (F) RR#1, Notre Dame de La Salette	JOX 2LO
77	Fletcher, Allison (F) RR#1 Wilson's Corner	JOX 3JO	108	Lapointe, Guy (M) RR#1, Notre Dame de La Salette	JOX 2LO
78	Gowan, Trueman (M) RR#1 Poltimore	JOX 2SO	109	Laberge, J. Alexandre (M) RR#1, Poltimore	JOX 2SO
79	Gowan, Myrtle (F) RR#1 Poltimore	JOX 2SO	110	Last, Cephas (M) RR#1, Poltimore	JOX 2SO
80	Gowan, David (M) RR#1 Poltimore	JOX 2SO	111	Last, Lilliane (F) RR#1, Poltimore	JOX 2SO
81	Gowan, Alice (F) RR#1 Poltimore	JOX 2SO	112	Last, Adele (F) RR#1, Poltimore	JOX 2SO
82	Gowan, Timothy (M) RR#1 Poltimore	JOX 2SO	113	Littleton, John (M) RR#1, Poltimore	JOX 2SO
83	Gowan, Cicel (M) RR#1 Poltimore	JOX 2SO	114	Last, George (M) RR#1, Poltimore	JOX 2SO
84	Gowan, Linda (F) RR#1 Poltimore	JOX 2SO	115	Last, Jeannet (F) RR#1, Poltimore	JOX 2SO
85	Giroux, Joseph (M) RR#1 Poltimore	JOX 2SO	116	Laplante, Claude (M) RR#1, Wilson's Corner	JOX [redacted]
86	Giroux, Conrad (M) RR#1, Poltimore	JOX 2SO	117	Laplante, Bertha (F) RR#1, Wilson's Corner	JOX 3JO
87	Gagné, Jean-Marc (M) RR#1 Wilson's Corner	JOX 3JO	118	Longval, Gaston (M) RR#1, Wilson's Corner	JOX 3JO
88	Gagné, Sylvie (F) RR#1, Wilson's Corner	JOX 3JO	119	Longval, Annette (F) RR#1, Wilson's Corner	JOX 3JO
89	Graton, Josée (F) RR#1, Wilson's Corner	JOX 3JO	120	Lavigne, Marcel (M) RR#1, Wilson's Corner	JOX 3JO
90	Holmes, Daniel (M) RR#1, Poltimore	JOX 2SO	121	Lavigne, Suzanne (F) RR#1, Wilson's Corner	JOX 3JO
91	Holmes, Irene (F) RR#1, Poltimore	JOX 2SO	122	Lachaine, Victor (M) RR#1, Wilson's Corner	JOX 3JO
92	Huard, Guy (M) RR#1, Wilson's Corner	JOX 3JO	123	Lapierre, Rita (F) RR#1, Wilson's Corner	JOX 3JO
93	Huard, Thérèse (F) RR#1 Wilson's Corner	JOX 3JO	124	Lachaine, Gaston Jr. (M) RR#1, Wilson's Corner	JOX 3JO

RURAL/RURALE

N° 247 polling division

page N° 2 of/de 4

electoral district/circonscription: GATINEAU

certified/certifié

signature(s) enumerator(s) / signature(s)-recenseur(s): Alice Bessette

URBAN/URBAINE

N° page N° of/de

164529

F 303 **PRELIMINARY LIST OF ELECTORS**

ELECTIONS CANADA

LISTE PRÉLIMINAIRE DES ÉLECTEURS

This list of qualified electors for the polling division number as set out below was prepared for use at the pending federal election from information obtained at the enumeration and has been certified by the signature(s) below as to completeness and correctness so far as is possible.

La présente constitue la liste des électeurs de la section de vote dont le numéro apparaît plus bas préparée en vue de l'élection fédérale en cours d'après les renseignements recueillis lors du recensement. Le(s) recenseur(s) y a(ont) apposé sa(leur) signature, affirmant que cette liste est aussi complète et exacte que possible.

N°			N		
125	Lefebvre, Claude (M) RR#1, Wilson's Corner	J0X 3J0	156	Orange, Bessie (F) RR#1, Poltimore	J0X 2S0
126	Lefebvre, Denise (F) RR#1, Wilson's Corner	J0X 3J0	157	Oliver, Regan (M) RR#1, Poltimore	J0X 2S0
127	Laplante, Raymond (M) RR#1, Wilson's Corner	J0X 3J0	158	Oliver, Lynn (F) RR#1, Poltimore	J0X 2S0
128	McGarry, Walter (M) RR#1, Buckingham	J8L 2W7	159	Orange, Alma (F) RR#1, Poltimore	J0X 2S0
129	McGarry, Ella (F) RR#1, Buckingham	J8L 2W7	160	Poulin, J. Paul (M) RR#1, Buckingham	J8L 2W7
130	McMillan, Dougall (M) RR#1, Poltimore	J0X 2S0	161	Poulin, Suzanne (F) RR#1, Buckingham	J8L 2W7
131	McGarry, Raymond (M) RR#1, Poltimore	J0X 2S0	162	Pinkos, Ralph (M) RR#1, Notre Dame de La Salette	J0X 2L0
132	McGarry, Faye (F) RR#1, Poltimore	J0X 2S0	163	Pinkos, Vennicia (F) RR#1, Notre Dame de La Salette	J0X 2L0
133	McGarry, Tammy (F) RR#1, Poltimore	J0X 2S0	164	Pinkos, Liane (F) RR#1, Notre Dame de La Salette	J0X 2L0
134	McKinnen, Nickey (F) RR#1, Poltimore	J0X 2S0	165	Prud'homme, Mona (F) RR#1, Poltimore	J0X 2S0
135	McClelland, Blyth (M) RR#1, Poltimore	J0X 2S0	166	Pinkos, Edgar (M) RR#1, Poltimore	J0X 2S0
136	McClelland, Francis (F) RR#1, Poltimore	J0X 2S0	167	Pinkos, Viviane (F) RR#1, Poltimore	J0X 2S0
137	McClelland, Darrell (M) RR#1, Poltimore	J0X 2S0	168	Pinkos, Garry (M) RR#1, Poltimore	J0X 2S0
138	McClelland, Freda (F) RR#1, Poltimore	J0X 2S0	169	Pinkos, Anne (F) RR#1, Poltimore	J0X 2S0
139	McClelland, Maurice (F) RR#1, Poltimore	J0X 2S0	170	Pinkos, Fred (M) RR#1, Poltimore	J0x 2S0
140	McClelland, Shirl[illegible] (F) RR#1, Poltimore	J0X 2S0	171	Pinkos, Liliane (F) RR#1, Poltimore	J0X 2S0
141	Monette, Edmond (M) RR#1, Poltimore	J0X 2S0	172	Pinkos, Edith (F) RR#1, Poltimore	J0X 2S0
142	Meilleur, Marcel (M) RR#1, Wilson's Corner	J0X 3J0	173	Paquin, Laurent (M) RR#1, Wilson's Corner	J0X 3J0
143	Meilleur, Emeline (F) RR#1, Wilson's Corner	J0X 3J0	174	Paquin, Louise (F) RR#1, Wilson's Corner	J0X 3J0
144	Mainville, Maurice (M) RR#1, Wilson's Corner	J0X 3J0	175	Paquin, Luc (M) RR#1, Wilson's Corner	J0X 3J0
145	Murphy, Steven (M) RR#1, Wilson's Corner	J0X 3J0	176	Paquin, Réjean (M) RR#1, Wilson's Corner	J0X 3J0
146	Murphy, Deborah (F) RR#1, Wilson's Corner	J0X 3J0	177	Paquin, Rachelle (F) RR#1, Wilson's Corner	J0X 3J0
147	Marinier, Claude (M) RR#1, Wilson's Corner	J0X 3J0	178	Paquin, Ferdinand (M) RR#1, Wilson's Corner	J0X 3J0
148	Nitschkie, Andrew (M) RR#1, Poltimore	J0X 2S0	179	Paquin, Espérance (F) RR#1, Wilson's Corner	J0X 3J0
149	Nitschkie, Colette (F) RR#1, Poltimore	J0X 2S0	180	Pelletier, Yvon (M) RR#1, Wilson's Corner	J0X 3J0
150	Nantel, Berth (M) RR#1, Poltimore	J0X 2S0	181	Perron, Réjenne (F) RR#1, Wilson's Corner	J0X 3J0
151	Nantel, Gertrude (F) RR#1, Poltimore	J0X 2S0	182	Pelletier, Denis (M) RR#1, Wilson's Corner	J0X 3J0
152	Nitschkie, Allard (M) RR#1, Poltimore	J0X 2S0	183	Pelletier, Jean Louis (M) RR#1, Wilson's Corner	J0X 3J0
153	Nitschkie, Violet (F) RR#1, Poltimore	J0X 2S0	184	Pelletier, Daniel (M) RR#1, Wilson's Corner	J0X 3J0
154	Nadeau, William (M) RR#1, Wilson's Corner	J0X 3J0	185	Pelletier, Chantal (f) RR#1, Wilson's Corner	J0X 3J0
155	Nadeau, Lise (F) RR#1, Wilson's Corner	J0X 3J0	186	Pelletier, Jeanne D'arc (f) RR#1, Wilson's Corner	J0X 3J0

RURAL/RURALE

N° 247 page N° 3 of/de 4

electoral district/circonscription: GATINEAU

certified/certifié: signature(s) enumerator(s) / signature(s)-recenseur(s) Albert Beaudet

URBAN/URBAINE

N° page N° of/de

F 303 **PRELIMINARY LIST OF ELECTORS**

ELECTIONS CANADA

LISTE PRÉLIMINAIRE DES ÉLECTEURS

164530

This list of qualified electors for the polling division number as set out below was prepared for use at the pending federal election from information obtained at the enumeration and has been certified by the signature(s) below as to completeness and correctness so far as is possible

La présente constitue la liste des électeurs de la section de vote dont le numero apparaît plus bas preparee en vue de l'élection fédérale en cours d'après les renseignements recueillis lors du recensement Le(s) recenseur(s) y a(ont) apposé sa(leur) signature, affirmant que cette liste est aussi complete et exacte que possible

N°			N°		
187	Raven, Floyd (M) RR#1, Poltimore	J0X 2S0	218	Trotto, Joseph (M) RR#1, Wilson's Corner	J0X 3J0
188	Raven, Lauraine (F) RR#1, Poltimore	J0X 2S0	219	Trotto, Jeannette (F) RR#1, Wilson's Corner	J0X 3J0
189	Raven, Esther (F) RR#1, Poltimore	J0X 2S0	220	Thibault, Dolorese (F) RR#1, Wilson's Corner	J0X 3J0
190	Raven, Perry (M) RR#1, Poltimore	J0X 2S0	221	Telmosse, Sylvie (F) RR#1, Wilson's Corner	J0X 3J0
191	Raven, Allen (M) RR#1, Poltimore	J0X 2S0	222	Veys, Paul (M) RR#1, Wilson's Corner	J0X 3J0
192	Raven, Tyle (M) RR#1, Poltimore	J0X 2S0	223	Veys, Germaine (F) RR#1, Wilson's Corner	J0X 3J0
193	Regimbald, Pierre (M) RR#1, Wilson's Corner	J0X 3J0	224	[illegible]nasse, Marcel (M) RR#1, Wilson's Corner	J0X 3J0
194	Regimbald, Viviane (F) RR#1, Wilson's Corner	J0X 3J0	225	Vanasse, Lauriat (M) RR#1, Wilson's Corner	J0X 3J0
195	Rainville, Philip (M) RR#1, Wilson's Corner	J0X 3J0	226	Vanasse, Pierrette (F) RR#1, Wilson's Corner	J0X 3J0
196	Rainville, Doris (f) RR#1, Wilson's Corner	J0X 3J0	227	Vanasse, Roger (M) RR#1, Wilson's Corner	J0X 3J0
197	Robillard, William (M) RR#1, Wilson's Corner	J0X 3J0	228	Vanasse, Jyslaine (F) RR#1, Wilson's Corner	J0X 3J0
198	Robillard, Fleurette (F) RR#1, Wilson's Corner	J0X 3J0	229	Van Sickle, Gerald (M) RR#1, Wilson's Corner	J0X 3J0
199	Rainville, Benson (M) RR#1, Wilson's Corner	J0X 3J0	230	Van Sickle, Huguette (F) RR#1, Wilson's Corner	J0X 3J0
200	Somers, Maurice (M) Notre Dame de La Salette	J0X 2L0	231	Wood, Harry (M) RR#1, Poltimore	J0X 2S0
201	Somers, Isabelle (F) Notre Dame de La Salette	J0X 2L0	232	Wood, Denise (F) RR#1, Poltimore	J0X 2S0
202	Smith, Floyd (M) RR#1, Poltimore	J0X 2S0	233	Woodstock, Emil (M) RR#1, Poltimore	J0X 2S0
203	Smith, Lorne (M) RR#1, Poltimore	J0X 2S0	234	Williams, Muriel (F) RR#1, Poltimore	J0X 2S0
204	Smith, Nina (F) RR#1, Poltimore	J0X 2S0	235	Yank, [illegible]dy (M) RR#1, Poltimore	J0X 2S0
205	Smith, Willis (M) RR#1, Poltimore	J0X 2S0	236	Yank, Barbara (F) RR#1, Poltimore	J0X 2S0
206	Smith, Aurele (M) RR#1, Poltimore	J0X 2S0			
207	Smith, Clair (F) RR#1, Poltimore	J0X 2S0			
208	St. Louis, Gilles (M) RR#1, Poltimore	J0X 2S0			
209	St. Louis, Paulette (F) RR#1, Poltimore	J0X 2S0			
210	St. Louis, Mario (M) RR#1, Poltimore	J0X 2S0			
211	Slobodian, Gerry (M) RR#1, Wilson's Corner	J0X 3J0			
212	Thompson, Everest (M) RR#1, Buckingham	J8L 2W7			
213	Thompson, Catherine (F) RR#1, Buckingham	J8L 2W7			
214	Thompson, Lee (M) RR#1, Buckingham	J8L 2W7			
215	Thompson, Marione (f) RR#1, Buckingham	J8L 2W7			
216	Thompson, [illegible] (M) RR#1, Buckingham	J8L 2W7			
217	Thomkiewiz, Roy (M) RR#1, Poltimore	J0X 2S0			

RURAL/RURALE

N° 247 page N° 4 of/de 14

polling division

electoral district/circonscription

GATINEAU

certified / certifié

signature(s) enumerator(s) / signature(s)-recenseur(s)

Alline Bassett

URBAN/URBAINE

N° page N° of/de

polling division

G.E. 1984

PRELIMINARY LIST

ELECTORAL DISTRICT:

Hull--Aylmer

QC

F 303 **PRELIMINARY LIST OF ELECTORS**

ELECTIONS CANADA

LISTE PRÉLIMINAIRE DES ÉLECTEURS

164531

This list of qualified electors for the polling division number as set out below was prepared for use at the pending federal election from information obtained at the enumeration and has been certified by the signature(s) below as to completeness and correctness so far as is possible.

La présente constitue la liste des électeurs de la section de vote dont le numéro apparaît plus bas préparée en vue de l'élection fédérale en cours d'après les renseignements recueillis lors du recensement. Le(s) recenseur(s) y a(ont) apposé sa(leur) signature, affirmant que cette liste est aussi complète et exacte que possible.

Boyer

N°			
1	Langlois,Macr(M)	24	J9A1V5
2	Seguin Langlois,Marcelle(F)	24	
3	Dubois,Sylvain(M)	26	J9A1V5
4	Lafrance,Serge(M)	27	J9A1T8
5	Perras, Helene(F)	27	
6	Larocque,Yollande(F)	29	J9A1T8
7	Larocque,Michel(M)	29	
8	Brun St Amand,Monique(F)	31	J9A1T8
9	St Amand,Neal(M)	31	
10	Dubois,Michel(M)	32	J9A1V1
11	Dubois,Rachel(F)	32	
12	Dubois,Therese(F)	32	
13	Dubois,Georges(M)	32	
14	Meggs,Anne(F)	33	J9A1T8
15	Arsenault,Jean-Guy(M)	33	
16	Pepin,Laurent(M)	35	J9A1T8
17	Pepin,Françoise(F)	35	
18	Dubois,France(F)	36	J9A1V1
19	Dubois,Marc(M)	36	
20	Struthers,Christine(F)	37	J9A1T8
21	Struthers,Daniel(M)	37	
22	Gascon,Suzanne(F)	38	J9A1V1
23	Legault,Pierre(M)	38	
24	Girouard,Guy(M)	39	J9A1T8
25	Girouard,France(F)	39	
26	Douaire,Carolle(F)	40	J9A1V1
27	D'Arcy,Roger(M)	41	J9A1T8
28	D'Arcy,Claire(F)	41	
29	Clark,Mary(F)	42	J9A1v1
30	Rochon,Bernard(M)	42	
31	Beaudin,Lise(F)	43	J9A1T8
32	Beaudin,Jacques(M)	43	
33	Dulong,Carmelle(F)	45	J9A1T8
34	Laurin,Aurele-Roland(M)	46	J9A1V1
35	Laurin,Marcelle(F)	46	
36	Laurin,Michel(M)	46	
37	Laurin,Louise(F)	46	
38	Chevrefils,Hubert(M)	47	J9A1T8
39	Labonté,René(M)	48	J9A1V1
40	Boutliffe,Wendy(F)	48	
41	Coté,Danielle(F)	50	J9A1V1
42	Coté,Leonard(M)	50	
43	Lalonde,Jacques(M)	51	J9A1T8
44	Lalonde,Maureen(F)	51	
45	Seguin,Noella(F)	53	J9A1T8
46	Seguin,Rodrigue(M)	53	
47	Seguin,Pierre(M)	53	
48	Lavoie,Florien(M)	55	J9A1T8
49	Bheaume,Pierre(M)	57	J9A1T9
50	Lavoie,Gabrielle(F)	57	
51	Thibert,Lorraine(F)	59	J9A1T9
52	Gasseau Coulombe,Suzanne(F)	61	J9A1T9
53	Coulombe,Serge(M)	61	
54	Vileneuve,Karl(M)	66	J9A1V7
55	Sylvain,Louise(F)	66	
56	Ouellet,Jean-Pierre(M)	67	J9A1T9
57	Lapierre,Louise(F)	67	
58	Poirier,Louise(F)	68	J9A1V7
59	Poirier,Ludger(M)	68	
60	Bourg,John(M)	69	J9A1T9
61	Bourg,Dominique(F)	69	
62	Watson,Nancy(F)	70	J9A1V1
63	Watson,Stewart(M)	70	
64	Chardonneau,Ginette(F)	71	J9A1T9
65	Legault,Yves(M)	71	
66	Monette,Helene(F)	72	J9A1V1
67	Monette,Jeannine(F)	72	
68	Rocheleau,Pierre(M)	73	J9A1T9
69	Rocheleau,Danielle(F)	73	
70	Knight,Lise(F)	74	J9A1V1
71	Tsou,Anthony(M)	75	J9A1T9
72	Hewitt,Michel(M)	77	J9A1T9
73	Perry,:ouise(F)	77	
74	Chevrefils,Denise(F)	47	J9A1T8

RURAL/RURALE

N° | page N° | of/de

polling division / section de vote

electoral district / circonscription: HULL-AYLMER

certified correct / certifié exact — signature(s)-enumerator(s) / signature(s)-recenseur(s)

URBAN/URBAINE

N° 1 | page N° 1 | of/de 10

polling division / section de vote

F 303 **PRELIMINARY LIST OF ELECTORS**

ELECTIONS CANADA

LISTE PRÉLIMINAIRE DES ÉLECTEURS 164532

This list of qualified electors for the polling division number as set out below was prepared for use at the pending federal election from information obtained at the enumeration and has been certified by the signature(s) below as to completeness and correctness so far as is possible

La présente constitue la liste des électeurs de la section de vote dont le numéro apparaît plus bas préparée en vue de l'élection fédérale en cours d'après les renseignements recueillis lors du recensement. Le(s) recenseur(s) y a(ont) apposé sa(leur) signature, affirmant que cette liste est aussi complète et exacte que possible.

Des CAPUCINES

N°			
75	Marleau,Jacqueline(F)	1	J9A1S5
76	Marleau,Francine(F)	1	
77	Handfield,Francois(M)	3	J9A1S5
78	Handfield,France(F)	3	
79	Handfield,Karine,(F)	3	
80	DerBoghossian,Louis D.(M)	5	J9A1S5
81	DerBoghossian,Dennery(F)	5	
82	Thibault,Jeannette,(F)	7	J9A1S6
83	Paquin,Dannielle(F)	9	J9A1S6
84	Charlebois,Micheline(F)	11	J9A1S6
85	Frappier,Richard(M)	11	
86	Chenier,Jean(M)	11	
87	Cyr,Lorraine(F)	13	J9A1S6
88	Laroche,Danielle(F)	15	J9A1S6
89	Laroche,Bernard(M)	15	
90	Clement,Philippe(M)	16	J9A1S7
91	Clement,Jane(F)	16	
92	Ledoux,Louise(F)	17	J9A1S6
93	Goulet,Georges(M)	17	
94	Cloutier,Jacques(M)	18	J9A1S7
95	Cloutier,Monique(F)	18	
96	Lacroix,Pierre(F)	19	J9A1S6
97	Lacroix,Elaine(F)	19	
98	Lacroix,Rene(M)	19	
99	Lapalme,Michel(M)	20	J9A1S7
100	Lapalme,Francine(F)	20	
101	Dubois,Jacqueline(F)	21	J9A1S6
102	Bouchard,Germain(M)	27	J9A1S7
103	Tremblay,Marjolaine(F)	27	
104	Bissonnette,Rita(F)	28	J9A1S9
105	Guenard,Michel(M)	28	
106	Plante,Andre(M)	29	J9A1S6
107	Plante,Ginette(F)	29	
108	Plante,Christian(M)	29	
109	Boulet,Pierre(M)	30	J9A1S9
110	Boulet,Robert(M)	30	
111	Bilodeau,Nicole(F)	30	
112	Lapointe,Pierrette(F)	31	J9A1S6
113	Lapointe,Marc(M)	31	
114	STLaurent-Taillefer,Francine	33	J9A1S8
115	Taillefer,Gilles(M)	33	
116	Bertrand,Serge(M)	34	J9A1S9
117	Bertrand,Carmen(F)	34	
118	Longtin,Jacques(M)	35	J9A1S8
119	Longtin,Suzanne(F)	35	
120	Lavigne,Marcel(M)	37	J9A1S6
121	Lavigne,Helene(F)	37	
122	Lavigne,Michel(M)	37	
123	Lavignr,Denis(M)	37	
124	Renaud,Lucie(F)	41	J9A1S8
125	Langelier,Andre(M)	41	
126	Beaudin,Francois(M)	43	J9A1S6
127	Caron,Louise(F)	43	
128	Belanger,Jacques(M)	45	J9A1S8
129	Robinson,Line(F)	45	
130	Sauve,Pierre(M)	49	J9A1S8
131	Sauve,Suzanne(F)	49	
132	Dupont,Denis(M)	57	J9A1S8
133	Dupont,Yamilee(M)	57	
134	Trinh-Pham,Thuy-Kim(F)	59	J9A1S8
135	Pham,Quang-Dunh(M)	59	
136	Vernon-Jackson,Hugh(M)	61	J9A1S8
137	Bastien,Marcel(M)	63	J9A1S8
138	Bastien,Lise(F)	63	
139	Pepin,Serge(M)	67	J9A1S8
140	Raby,Guylaine(F)	67	
141	Nettleton,Georges(M)	69	J9A1S8
142	Anderson,Elaine(F)	69	
143	Dumouchel,Francine(F)	71	J9A1S8
144	Couillard,Marie(F)	71	
145	Blais,Lucille(F)	71	
146	Belzile,Robert(M)	73	J9A1S8
147	Bourbonnais,Louise(F)	73	
148	Beaufils,Alain(M)	75	J9A1S8
149	Beaufils,Huguette(F)	75	
150	Duval,Michel(M)	76	J9A1S9
151	Duval,Louise(F)	76	
152	Breuil,Alain(M)	77	J9A1S8
153	Breuil,Myriam(F)	77	
154	Breuil,Colette(F)	77	
155	Lermette-Gagne,Diane(F)	78	J9A1S9
156	Lauzon,andre(M)	79	J9A1S8
157	Lauzon,Sylvie(F)	79	
158	Leblanc,Gilles(M)	80	J9A1S9
159	Tremblay,Michel(M)	82	J9A1S8
160	Leroux-Tremblay,Nicole(F)	82	
161	De Franscisco,Louis	83	J9A1S8
162	Matte,Rolande(F)	83	
163	Charbonneau,Madelaine(F)	85	J9A1S8
164	Morissette,Carole(F)	85	J9A1S8
165	Huard,Kathleen(F)	87	J9A1S8
166	Huard,Pierre(M)	87	
167	Bellemare,Daniel(M)	91	J9A1S8
168	Fortier,Claudette(F)	91	
169	Bessette-Aubry,Jocelyne(F)	93	J9A1S8
170	Aubry,Jean-Marc(M)	93	
171	Bisson,Alain(M)	101	J9A1S8
172	Denis,Laurette(F)	102	J9A1S9
173	Richard,Jean-Claude(M)	102	
174	Levesque,Renaud(M)	103	J9A1S8
175	Levesque,Helene(F)	103	
176	Burke,Greg(M)	104	J9A1S9
177	Burke,Elaine(F)	104	
178	Morissette,Guy(M)	105	J9A1S8
179	Morissette,Elaine(F)	105	
180	Morissette,Marie-Claude(F)	105	
181	Prevost,Gilles(M)	105	
182	Despres,Jacques(M)	106	J9A1s9
183	Despres,Francine(F)	106	
184	Rivard,Denis(M)	107	J9A1S8
185	Rivard,Marie-France(F)	107	
186	Southiere,Bertrand(M)	113	J9A1S8
187	Southiere,Christiane(F)	113	
188	Despins,Denise(F)	115	J9A1S8
189	Despins,Luc(M)	115	
190	Gauthier,Roger(M)	121	J9A1S8
191	Mouaikel,Elie(M)	123	J9A1S8
192	Mouaikel,Essine(F)	123	

RURAL/RURALE

N° | page | N° | of/de

polling division / section de vote

electoral district/circonscription

HULL-AYLMER

certified / certifié — signature(s) enumerator(s) / signature(s)-recenseur(s)

URBAN/URBAINE

N° 1 | page N° 2 | of/de 10

polling division / section de vote

F 303 **PRELIMINARY LIST OF ELECTORS**

ELECTIONS CANADA

LISTE PRÉLIMINAIRE DES ÉLECTEURS 164533

This list of qualified electors for the polling division number as set out below was prepared for use at the pending federal election from information obtained at the enumeration and has been certified by the signature(s) below as to completeness and correctness so far as is possible

La présente constitue la liste des électeurs de la section de vote dont le numéro apparaît plus bas preparee en vue de l'élection fédérale en cours d'après les renseignements recueillis lors du recensement. Le(s) recenseur(s) y a(ont) apposé sa(leur) signature, affirmant que cette liste est aussi complète et exacte que possible

N°		N°	
	Des CAPUCINES (siute)		
193	Brule-Sirois,Louise(F) 125 J9A1S8		
194	Sirois,Normand(M) 125		
195	Lapointe,Louise(F) 127 J9A1S8		
196	Turcotte,Pierre(M) 127		

RURAL/RURALE		electoral district/circonscription	URBAN/URBAINE	
N°	page	HULL-AYLMER	N°	page
	N° of/de	certified signature(s) of enumerator(s) / signature(s)-recenseur(s)	1	3 of/de 10
polling division section de vote			polling division section de vote	

F 303 **PRELIMINARY LIST OF ELECTORS**

ELECTIONS CANADA

LISTE PRÉLIMINAIRE DES ÉLECTEURS

164534

This list of qualified electors for the polling division number as set out below was prepared for use at the pending federal election from information obtained at the enumeration and has been certified by the signature(s) below as to completeness and correctness so far as is possible.

La présente constitue la liste des électeurs de la section de vote dont le numéro apparaît plus bas preparée en vue de l'élection fédérale en cours d'après les renseignements recueillis lors du recensement. Le(s) recenseur(s) y a(ont) appose sa(leur) signature, affirmant que cette liste est aussi complète et exacte que possible.

Chardonnerts

N°			
197	Dionne,Edmond(M)	3	J9A1W8
198	Leroux,Jean(M)	5	J9A1W8
199	Simard,Pierre(M)	5	
200	Myles,Virginia(F)	7	
201	De Repentigny,Luc(M)	9	J9A1W8
202	De Repentigny,Marie(F)	9	
203	Lafleche,André(M)	11	J9A1W8
204	Major,Paul(M)	14	J9A1W9
205	Abe,Jeannette(F)	14	
206	Lafleche,Manon(F)	15	J9A1W8
207	St Denis,Pierre(M)	15	
208	Pelletier,Michel(M)	16	J9A1W9
209	Bacon,Marcel(M)	18	J9A1W9
210	Bacon,Pauline(F)	18	
211	Blondin,Nicole(F)	20	J9A1W9
212	Roy,Edward(M)	20	
213	Richard,Danielle(F)	21	J9A1W8
214	Coté,Clement(M)	21	
215	Goulet,Joanne(F)	25	J9A1W8
216	Goulet,Liza(F)	25	
217	Bisson,Nicole(F)	27	J9A1W8
218	Marcotte,Léonard(M)	27	
219	Geoffrion,Suzanne(F)	28	J9A1W9
220	Georges,Paul(M)	29	J9A1W8
221	Nantel,Francine(F)	29	
223	Desjardins,Pierre(M)	35	J9A1W8
224	Lescavalier,Manon(F)	37	J9A1W8
225	Clément,Réjean(M)	37	
226	Voitchovska,Claudia(F)	39	J9A1W8
227	Perrault,François(M)	41	J9A1W8
228	Thébiault,Mireille(F)	41	
229	Laurin,Kelly(F)	45	J9A1W8
230	Laurin,Marc-Philippe(M)	45	
231	Coallier,Céline(F)	47	J9A1W8
232	Leveillé,Paul(M)	48	J9A1W9
234	Joannisse,Marie(F)	48	
235	St Jacques,Jean-Rock(M)	48	
236	Fournier,Gaetane(F)	49	J9A1W8
237	Proulx,Daniel(M)	50	J9A1W9
238	Audet,Louise(F)	50	
239	Huneault,Lyne(F)	51	J9A1W8
240	Cournoyer,Claude(M)	51	
241	Bérubé,Roch(M)	52	J9A1W9
242	Bérubé,Francine(F)	52	
243	Germain,Sylvain(M)	54	J9A1W9
244	Coté,Lucie(F)	54	
245	Dugas,Lucie(F)	35	J9A1W8

Chemin De La Montagne

N°			
246	Dulop,Gabriel(M)		J9A1V9
247	Raby,Normand(M)	RR2	J9A1V9
248	Ouellet,Serge(M)	RR2	
249	Poirier,Claire(F)	100	J9A1V9
250	Poirier,Robert(M)	100	
251	Noel,Victor(M)	320	J9A1V9
252	Noel,Lina(F)	320	
253	Lavigne,Marcel(M)	326	J9A1V9
254	Richard Lavigne,Michèle	326	
255	Richard,Marie-Berthe(F)	330	J9A1V9
256	Richard,Reynald(M)	330	

Des Dahlias

N°			
257	Braun,Denis(M)	2	J9A1S4
258	Lefebvre,Claude(M)	4	J9A1S4
259	Boudreau,Monique(F)	4	
260	Chevalier,Diane(F)	6	J9A1S4
261	Ruelland,Maxime(F)	8	J9A1S4
262	Ruelland,Marie-Paule(F)	8	
263	Ruelland,Jean-Claude(M)	8	
264	Vuksanovic,Vuk(M)	10	J9A1S4
265	Vuksanovic,Branka(F)	10	
266	Vuksanovic,Zoran(M)	10	
267	Boileau,Claire(F)	12	J9A1S4
268	Perreault,François(M)	12	
269	Elliott,Georges(M)	14	J9A1S4
270	Desjardins,Jean-Charles	16	J9A1S4
271	Levi,Jeanne(F)	17	J9A1S5
272	Levi,Jean-Michel(M)	17	
273	Levi,Bruno(M)	17	
274	Chartrand,Pierre(M)	19	J9A1S5
275	Hardy,Micheline(F)	19	
276	Lanthier,Euclide(M)	21	J9A1S5
277	Lanthier,Patricia(F)	21	J9A1S5
278	Carbonneau,Steven(M)	21	
279	Doucet,Claire(F)	23	J9A1S5
280	Doucet,Jean(M)	23	
281	Cardigos,Norberto(M)	25	J9A1S5
282	McAughry,Doreen(F)	25	
283	Lesage,André(M)	29	J9A1S4
284	Champagne,Pauline(F)	29	J9A1S4
285	Lareau,Lyse(F)	31	J9A1S5
286	Harvey,Jos-Louis(M)	31	
287	Arsenault,Ken(M)	33	J9A1S5
288	Arsenault,Jocelyne(F)	33	
289	Thorne,Kate(F)	35	J9A1T1

RURAL/RURALE

N° | pair | N° | of/de

polling division / section de vote

electoral district/circonscription

HULL-AYLMER

certified / certifié

signature(s)-enumerator(s) / signature(s)-recenseur(s)

URBAN/URBAINE

N° 1 | page | N° 4 | of/de 10

polling division / section de vote

F 303 **PRELIMINARY LIST OF ELECTORS**

ELECTIONS CANADA

LISTE PRÉLIMINAIRE DES ÉLECTEURS **164535**

This list of qualified electors for the polling division number as set out below was prepared for use at the pending federal election from information obtained at the enumeration and has been certified by the signature(s) below as to completeness and correctness so far as is possible.

La présente constitue la liste des électeurs de la section de vote dont le numéro apparaît plus bas préparée en vue de l'élection fédérale en cours d'après les renseignements recueillis lors du recensement. Le(s) recenseur(s) y a(ont) apposé sa(leur) signature, affirmant que cette liste est aussi complète et exacte que possible.

GEAI-BLEU

N°				N°			
290	McDougall,Donna(F)	20	J9A1W5	349	Cloutier,Claude(M)	77	J8X3X3
291	McDougal,Robert(M)	20		350	Labelle,Johanne(F)	78	J8X3X3
292	Rivest,Therese(F)	22	J8X3X3	351	Laforce,James(M)	78	
293	Lfleur,Paul(M)	22		352	Seguin,Gilles(M)	79	J9A1W4
294	Page,Francois(M)	24	J8X3X3	353	Blanchette,Lucie(F)	79	
295	Page,Dianne(F)	24		354	Croussette,Sylvain(M)	80	J9A1W5
296	Morin,Alice(F)	26	J8X3X3	355	Beauchemin,Lise(F)	80	
297	Leduc,Nicole(F)	28	J8X3X3	356	Crane,Laurie(F)	81	J8X3X3
298	Leduc,Richard(M)	28		357	Desjardins-Giasson,Suzanne	82	J8X3X3
299	Proulx,Jocelyne(F)	30	J9A1W5	358	Giasson,Andre(M)	82	
300	Proulx,Michel(M)	30		359	Grenier,Denyse(F)	83	J8X3X3
301	Beauchamp,Sylvie(F)	32	J8X3X3	360	Grenier,Lucien(M)	83	
302	Desjardins,Ronnald(M)	32		361	Hughes,Julie(F)	84	J8X3X3
303	Hampson,Susan(F)	34	J8X3X3	362	Hughes,Stanley(M)	84	
304	Mackecney,Ether(F)	36	J8X3X3	363	Racine,Francine(F)	95	J8X3X3
305	Bureau,Lyse(F)	38	J8X3X3	364	Turcotte,Pierre(M)	95	
306	Bureau,Alain(M)	38					
307	Allard,Richard(M)	40	J8X3X3				
308	Allard,Iris(F)	40					
309	Seauborn,Renald(M)	42	J8X3X3				
310	Desharnais,Lucie(F)	42					
311	Ostiguy,Rolande(F)	44	J8X3X3				
312	Mignault,Lorraine(F)	48	J8X3X3				
313	Mignault,Jocelyne(F)	48					
314	Mignault,Chantal(F)	48					
315	Labelle,Francyne(F)	50	J9A1W5				
316	Labelle,Pierre(M)	50					
317	Tessier,Lyne(F)	54	J8X3X3				
318	Frenette,Bernard(M)	54					
319	Kelly,Michael(M)	58	J8X3X3				
320	Georgiev,Sophie(F)	58					
321	Goudreault,Gisele(F)	60	J8X3X3				
322	Robert,Linda(F)	62	J8X3X3				
323	Robert,Yves(M)	62					
324	Leduc,Claude(M)	64	J8X3X3				
325	Poulin,Suzanne(F)	64					
326	Lefebvre,Marc(M)	65	J8X3X3				
327	Lefebvre,Eric(M)	65					
328	Lefebvre,Emile(M)	65					
329	Lefebvre,Irene(F)	65					
330	Lavallee,Robert(M)	67	J8X3X3				
331	Lavallee,Marie-Ppaule(F)	67					
332	Patenaude,Brian(M)	68	J9A1T8				
333	Cribbin-Patenaude,Catherine	68					
334	Valliere,Therese(F)	70	J9A1W5				
335	Coleman,Judy(F)	71	J8X3X3				
336	Coleman,Ralph(M)	71					
337	Valliere,Francine(F)	72	J9A1W5				
338	Valliere,Marcel(M)	72					
339	Gauvreau,Mario(M)	73	J8X3X3				
340	Mulligan,Norah(F)	73					
341	Benoit,Rheal(M)	74	J8X3X3				
342	Benoit,denise(F)	74					
343	Chenier,Gilles(M)	74					
344	Sarazin,Lise(F)	75	J8X3X3				
345	Sarazin,Francois(M)	75					
346	Chenier,Danielle(F)	76	J8X3X3				
347	Cloutier,Claudine(F)	77	J8X3X3				
348	Cloutier,Louise(F)	77					

RURAL/RURALE

N° | page | N° | of/de

polling division / section de vote

electoral district/circonscription: HULL-AYLMER

certified / certifié — signature(s) enumerator(s) / signature(s) recenseur(s)

URBAN/URBAINE

N° 1 | page N° 5 of/de 10

polling division / section de vote

F 303 **PRELIMINARY LIST OF ELECTORS**

ELECTIONS CANADA

LISTE PRÉLIMINAIRE DES ÉLECTEURS

164536

This list of qualified electors for the polling division number as set out below was prepared for use at the pending federal election from information obtained at the enumeration and has been certified by the signature(s) below as to completeness and correctness so far as is possible.

La présente constitue la liste des électeurs de la section de vote dont le numéro apparaît plus bas préparée en vue de l'élection fédérale en cours d'après les renseignements recueillis lors du recensement. Le(s) recenseur(s) y a(ont) apposé sa(leur) signature, affirmant que cette liste est aussi complète et exacte que possible.

MAYBURRY

N°				N°			
365	Alberty,Irenne(F)	1	J9A1V5	422	GrandMaitre,Lyne(F)	167	J9A1V8
366	Bicudo,Suzan(F)	2	J9A1V5	423	GrandMaitre,Jean-Marc(M)	167	
367	Chabot,Dianne(F)	2		424	Cliche,Richard(M)	169	J9A1V8
368	Meunier,Michel(M)	18	J9A1V5	425	Tremblay,Luc(M)	171	J9A1V1
369	Migneault,Anne(F)	18	J9A1V5	426	Marleau-Tremblay,Julie(F)	171	
370	Lacasse,Ginette(F)	19	J9A1V5	427	Bareilhe,Francine(F)	173	J9A1V1
371	Wilson,Patricia(F)	24	J9A1V5	428	Beyrouti,Monique(F)	175	J9A1V8
372	Wilson,Jeffrey(M)	24		429	Charbonneau,Pierre(M)	176	J9A1V7
373	Muirhead,Stewart(M)	26	J9A1V5	430	Charbonneau,Lise(F)	176	
374	Muirhead,Kathy(F)	26		431	ST-Arnaud,Robert(M)	177	J9A1V1
375	Trinh,Ngoc Chau(M)	27	J9A1V5	432	ST-Arnaud,Ghyslaine(F)	177	
376	Nguyen,Thi Chat(F)	27		433	Charette,Guy(M)	179	J9A1X1
377	Le,Bich Van(F)	27		434	Fradette,Luc(M)	179	
378	Forgues,Louise(F)	30	J9A1V5	435	Lafontaine,Gisele(F)	182	J9A1V7
379	Forgues,Jean(M)	30		436	Lafontaine,Gilles(M)	182	
380	Nasari,Masoud(M)	33	J9A1V6	437	Ouellette,Nadette(F)	184	J9A1V7
381	Thibault-Nasari,Lise(F)	33		438	Ouellette,Paul(M)	184	
382	Pilon,Giselle(F)	42	J9A1V6	439	Roberts,Marlene(F)	185	J9A1V8
383	Moore,David(M)	44	J9A1V5	440	Roberts,Glenn(M)	185	
384	Moore,Francine(F)	44		441	Dube,Raymonde(F)	186	J9A1V7
385	Prevost,Diane(F)	50	J9A1V6	442	Martel,Jean(M)	186	
386	Prevost,Jean-Guy(M)	50		443	Scullion,Beverly(F)	187	J9A1X1
387	Palmer,William(M)	58	J9A1V6	444	Scullion,Kerry(M)	187	
388	Ekdahl,Terrance(M)	58		445	Theberge,France(F)	188	J9A1V7
389	Denis,Paul(M)	115	J9A1V8	446	Nadeau,Leo-Paul(M)	188	
390	Denis,Andree(F)	115		447	Plante,Danielle(F)	189	J9A1X1
391	Copping,Marc(M)	128	J9A1V6	448	Plante,Francois(M)	189	
392	Copping,William(M)	128		449	Bourgnignon,Denis(M)	191	J9A1V8
393	Copping,Simone(F)	128		450	Fergueson-Bourgnignon,Line	191	
394	Ouellet,Eugenie(F)	141	J9A1V8	451	Baribeau,Keith(M)	192	J9A1V7
395	Ouellet,Celanire(F)	141		452	Baribeau,Lilianne(F)	192	
396	Gizardin,Charles(M)	141		453	Saurette,Nicole(F)	193	J9A1X1
397	Gizardin,Marie-Lurdes(F)	141		454	Saurette,Lionel(M)	193	
398	ST-Jean,Claire(F)	150	J9A1V7	455	Savard,Carole(F)	194	J9A1V7
399	ST-Jean,Gerard(M)	150		456	Maynard,Jean-Pierre(M)	194	
400	Leblanc,Andre(M)	152	J9A1V7	457	Sauve,Gilbert(M)	195	J9A1X1
401	Leblanc,Lise(F)	152		458	Houle,Louise(F)	195	
402	Fontaine,Martine(F)	154	J9A1V7	459	Leduc,Denise(F)	196	J9A1V7
403	Bruneau,Gerald(M)	154		460	Leduc,Gilles(M)	196	
404	Dumont,Suzane(F)	155	J9A1V7	461	David,Lise(F)	197	J9A1X1
405	Ritchie,Gordon(M)	155		462	Henry,Murielle(F)	197	
406	Cloutier,Veronique(F)	157	J9A1V6	463	Ladouceur,Suzanne(F)	198	J9A1V7
407	Cloutier,Pierre(M)	157		464	Ladouceur,Denis(M)	198	
408	Joanisse,Richard(M)	158	J9A1V7	465	Ladouceur,Maurice(M)	200	J9A1V7
409	Joanisse,Diane(F)	158		466	Ladouceur,Jeaninne(F)	200	
410	Vanasse,Lise(F)	159	J9A1V6	467	Lacoste,Danielle(F)	201	J9A1X1
411	Parker,Jean(M)	159					
412	Charbonneau,Luc(M)	160	J9A1V7				
413	Charbonneau,Kathryn(F)	160					
414	Neveu,Simon(M)	161	J9A1t1				
415	Neveu,Johanne(F)	161					
416	Picard,Jean-Paul(M)	162	J9A1V7				
417	Picard,Gabrielle(F)	162					
418	Potvin,Yvon(M)	163	J9A1V8				
419	Potvin,Andree(F)	163					
420	Rogg,Alexander(M)	165	J9A1V8				
421	Rogg,Rachel(F)	165					

RURAL/RURALE

N° | page N° of/de

polling division / section de vote

electoral district/circonscription: HULL-AYLMER

certified / certifié

signature(s)-enumerator(s) / signature(s)-recenseur(s)

URBAN/URBAINE

N° 1 | page N° 6 of/de 10

polling division / section de vote

F 303

PRELIMINARY LIST OF ELECTORS

ELECTIONS CANADA

LISTE PRÉLIMINAIRE DES ÉLECTEURS 164537

This list of qualified electors for the polling division number as set out below was prepared for use at the pending federal election from information obtained at the enumeration and has been certified by the signature(s) below as to completeness and correctness so far as is possible

La présente constitue la liste des électeurs de la section de vote dont le numéro apparaît plus bas préparée en vue de l'élection fédérale en cours d'après les renseignements recueillis lors du recensement. Le(s) recenseur(s) y a(ont) apposé sa(leur) signature, affirmant que cette liste est aussi complète et exacte que possible.

Mesanges

N°			
468	Arsenault,Marie-Claire(F)	10	J9A1W7
469	Pominville,Louis(M)	10	
470	Faddies,Brian(M)	12	J9A3X3
471	Faddies,Donna(F)	12	
472	Baribeau,Lucien(M)	13	J9A3X3
473	Pilon,Joanne(F)	13	
474	Oconnor,Leonard(M)	14	J9A3X3
475	Oconnor,Kathleen(F)	14	
476	Sigouin,Charles(M)	15	J9A3X3
477	Sigouin,Marie-Isabelle(F)	15	
478	Normand,Martin(M)	16	J9A1W8
479	Corriveau,Danielle(F)	16	
480	Bergeron,Normand(M)	17	J9A1W8
481	Bergeron,Micheline	17	
482	Cloutier,Françoise(F)	19	J9A1W8
483	Bouchard,Michel(M)	21	J9A1W8
484	Flewelling,Michèle(F)	23	J9A1W8
485	Maras,Melvin(M)	23	
486	Teymouri,Mehdi(M)	25	J9A1W8
487	Teymouri,Sekineh(M)	25	

Des Narcisses

N°			
488	Gagnon,Louiselle(F)	2	J9A1T1
489	Seguin,Hubert(M)	2	
490	Lapierre,Marcelle(F)	4	J9A1T1
491	Watson,Barry(M)	4	
492	Normandin,Marthe(F)	6	J9A1T1
493	Schneider,Robert(M)	6	
494	Massa,Halia(F)	8	J9A1T1
495	Lefort,Carmen(F)	10	J9A1T1
496	Lefort,Michel(M)	10	
497	Stahl,John(M)	11	J9A1T1
498	Stahl,Michelle(F)	11	
499	Guindi,Amir(M)	12	J9A1T1
500	Guindi,Madelaine(F)	12	
501	Savoie,Gérald(M)	14	J9A1T1
502	D'Amour Savoie,Raymonde(F)	14	
503	Lessard,Gisele(F)	15	J9A1T1
504	Lessard,Michel(M)	15	
505	Lessard,Pierre(M)	15	
506	Lavoie,Lisa(F)	16	J9A1T1
507	Marcus,Jean-Claude(M)	16	
508	Gagnon,Jean-Louis(M)	19	J9A1T1
509	Guay,Suzanne(F)	19	
510	Masson,Robert(M)	21	J9A1V5
511	Woods,Deborah(F)	21	

Sittelle

N°			
512	Roger,Etienne(F)	5	J9A1W2
513	Roger,Isabelle(F)	5	
514	Couture,Louise(F)	5	
515	Denyes,Terry(M)	7	J8X3X3
516	Denyes,Linda(F)	7	
517	Duval,Marie-Therese(F)	8	J9A1W3
518	Duval,Gérard(M)	8	
519	Lancia,Michèle(F)	8	
520	Lancia,Aurelio(M)	8	
521	Chretien,Raymond(M)	9	J9A1W2
522	Behudoin,Suzanne(F)	9	
523	Dumont,Andrée(F)	10	J9A1W3
524	Dumont,Charles.R.(M)	10	
525	Soucy,Jacques(M)	11	J9A1W2
526	Soucy,Carole(F)	11	
527	Albert,Jean-Louis(M)	12	J9A1W3
528	Albert,Linda(F)	12	
529	Grégoire,Armand(M)	13	J9A1W2
530	Grégoire,Diane(F)	13	
531	Mathieux,Michelle(F)	15	J9A1W2
532	Mathieux,Pierre(M)	15	
533	Malette,Lucie(F)	16	J9A1W3
534	Malette,Robert(M)	16	
535	Fortin,Pierre(M)	17	J9A1W2
536	Fortin,Danielle(F)	17	
537	DeBelen,Ariel(M)	18	J9A1W3
538	De Belen,Lise(F)	18	
539	Couturier,Lise(F)	19	J9A1W3
540	Couturier,Margeret(F)	19	
541	Couturier,Albert(M)	19	
542	McMeekin,Ronald(M)	20	J9A1W3
543	Gour,Barbara(F)	21	J9A1W3
544	Gour,Marc(M)	21	
545	Taillefer,Lise(F)	22	J9A1W3
546	Taillefer,Daniel(M)	22	
547	Gilbert,Jane(F)	23	J9A3X3
548	Gilbert,Daniel(M)	23	
549	Cadrin,Michelle(F)	24	J9A1W3
550	Tourigny,Marc(M)	24	
551	Arpin,Shirley(F)	25	J9A1W2
552	Laplante,Pierre(M)	25	
553	Canvel,Pierrette(F)	27	J9A1W2
554	Canvel,Yvon(M)	27	
555	Régimbale,Richard(M)	28	J9A1T1
556	Bellefeuile,Michel(M)	28	
557	St-Louis,Marcel(M)	29	J9A1W2
558	St-Louis,Suzette(F)	29	
559	Salois,Francine(F)	33	J9A1W2
560	Salois,Christian(M)	33	
561	Besnard,Yves(M)	35	J9A1W2
562	Besnard,Francine(F)	35	
563	Cameron,Tyrus(M)	40	J9A1W2
564	Trudel,Paul(M)	41	J9A1W2
565	Laliberté,Lucie(F)	41	
566	Dion,Lynn(F)	43	J5A1W3
567	Dion,Murry(M)	43	
568	Romain,Laura(F)	43	
569	Cuerrier,Carolle(F)	50	J9A1W8
570	Casey,Marcus(M)	52	J9A1W2

RURAL/RURALE

N° | page | N° | of/de

polling division / section de vote

electoral district/circonscription: HULL-AYLMER

certified / certifié — signature(s)-enumerator(s) / signature(s)-recenseur(s)

URBAN/URBAINE

N° 1 | page N° 9 | of/de 10

polling division / section de vote

F 303

PRELIMINARY LIST OF ELECTORS

ELECTIONS CANADA

LISTE PRÉLIMINAIRE DES ÉLECTEURS

T64538

This list of qualified electors for the polling division number as set out below was prepared for use at the pending federal election from information obtained at the enumeration and has been certified by the signature(s) below as to completeness and correctness so far as is possible

La présente constitue la liste des électeurs de la section de vote dont le numéro apparaît plus bas préparée en vue de l'élection fédérale en cours d'après les renseignements recueillis lors du recensement. Le(s) recenseur(s) y a(ont) appose sa(leur) signature, affirmant que cette liste est aussi complète et exacte que possible.

N°		N°
	Sittelle(suite)	
571	Casey,Lyne(F) 52 J9A1W2	
572	Desjardins,Madame 54 J9A1W3	
573	England,Robert(M) 54	
577		

RURAL/RURALE		electoral district/circonscription	URBAN/URBAINE	
N°	page	HULL-AYLMER	N°	page
	N° of/de	certified / certifié — signature(s)-enumerator(s) / signature(s)-recenseur(s)	1	N° 8 of/de 10
polling division / section de vote			polling division / section de vote	

F 303 **PRELIMINARY LIST OF ELECTORS**

ELECTIONS CANADA

LISTE PRÉLIMINAIRE DES ÉLECTEURS 164539

This list of qualified electors for the polling division number as set out below was prepared for use at the pending federal election from information obtained at the enumeration and has been certified by the signature(s) below as to completeness and correctness so far as is possible.

La présente constitue la liste des électeurs de la section de vote dont le numéro apparaît plus bas préparée en vue de l'élection fédérale en cours d'après les renseignements recueillis lors du recensement. Le(s) recenseur(s) y a(ont) apposé sa(leur) signature, affirmant que cette liste est aussi complète et exacte que possible.

Des Trembles

N°			
574	Coste,Margerite(F)	36	J9A1T1
575	Pommier,Christophe(M)	36	
576	Halina,Joseph(M)	36	
577	McFaden,Patrick(M)	41	J9A1T6
578	McFaden,Mary	41	
579	Hamelin,André(M)	42	J9A1T7
580	Parker,Joanne(F)	42	
581	Levesque,Céline(F)	43	J9A1T6
582	Matte,Réjean(M)	43	
583	Leblanc,Suzanne(F)	44	J9A1T7
584	Leblanc,Claude(M)	44	
585	Legault,France(F)	46	J9A1T7
586	Charbonneau,Roch(M)	46	
587	Charron,Richard(M)	48	J9A1T7
588	Charron,Colette(F)	48	
589	Alie,Dominique(F)	49	J9A1T6
590	Alie,Jean(M)	49	
591	Alie,Suzanne(F)	49	
592	St-Onge,Francinne(F)	50	J9A1T7
593	St-Onge,Gilles(M)	50	
594	Allain,Rose Marie(F)	52	J9A1T7
595	Allain,Conrad(M)	52	
596	Hatten,Derek(M)	53	J9A1T6
597	Brousseau,Paulette(F)	53	
598	Cambell,Cliff (M)	53	
599	Cambell,Gord(M)	53	
600	Lamarche,Gérard(M)	54	J9A1T7
601	Lamarche,Alain(M)	54	
602	Lamarche,Lorraine(F)	54	
603	Girard,Guy(M)	56	J9A1T7
604	Girard,Louise(F)	56	
605	Bordier,Martine-Marion(F)	57	J9A1T6
606	Shimano,david(M)	57	
607	Lewis,Charles(M)	59	J9A1T6
608	Robinson,Lynne(F)	59	
609	Trottier,Raymond(M)	62	J9A5E1
610	Trottier,Therese(F)	62	
611	Trottier,Marc(M)	62	
612	Trottier,Micheline(F)	62	
613	ST-Denis,Rachel(F)	65	J9A1T6
614	ST-Denis,Rolland(M)	65	
615	ST-Denis,Madelaine(F)	65	
616	Longpre,Carmen(F)	65B	
617	Cork,James(M)	68	J9A1T7
618	Barrette,Jean(M)	71	J9A1T6
619	Barrette,Flavia(F)	71	
620	Boulianne,Renee-France(F)	72	J9A1T7
621	Paquin,Pierre(M)	72	
622	Forget,Eva-Caro(F)	73	J9A1T6
623	Forget,Pierre(M)	73	
624	Duval,Monique(F)	75	J9A1T6
625	Leduc,Andre(M)	75	

RURAL/RURALE — N° — page — N° — of/de — polling division / section de vote

electoral district/circonscription: HULL-AYLMER

certified / certifié — signature(s) enumerator(s) / signature(s)-recenseur(s)

URBAN/URBAINE — N° 1 — page N° 9 of/de 10 — polling division / section de vote

F 303

PRELIMINARY LIST OF ELECTORS

ELECTIONS CANADA

LISTE PRÉLIMINAIRE DES ÉLECTEURS 164540

This list of qualified electors for the polling division number as set out below was prepared for use at the pending federal election from information obtained at the enumeration and has been certified by the signature(s) below as to completeness and correctness so far as is possible.

La présente constitue la liste des électeurs de la section de vote dont le numéro apparaît plus bas préparée en vue de l'élection fédérale en cours d'après les renseignements recueillis lors du recensement. Le(s) recenseur(s) y a(ont) apposé sa(leur) signature, affirmant que cette liste est aussi complète et exacte que possible.

N°				N°
	WILLIAMSON			
626	Seguin,Eugene(M)	32	J9A1V4	
627	Seguin,Marguerite(F)	32		
628	Seguin,Benoit(M)	32		
629	Seguin,Patrice(M)	32		
630	Froment,Jean-Louis(M)	37	J9A1E3	
631	Trottier,Sonia(F)	39	J9A1V3	
632	Trottier,Sylvain(M)	39		
633	Lortie,Guy(M)	39		
634	Cartier,Jean(M)	40	J9A1V4	
635	Cartier,Louise(F)	40		
636	Lortie,Joane(F)	41	J9A1V3	
637	Durocher,Louise(F)	42	J9A1V4	
638	Durocher,Lionel(M)	42		
639	Sigouin,Pierre(M)	43	J9A1V3	
640	Gagnon-Sigouin,Danielle(F)	43		
641	Laroche,Murielle(F)	44	J9A1V4	
642	Laroche,Robert(M)	44		
643	Girouard,Mario(M)	45	J9A1W2	
644	Larouche,Michele(F)	45		
645	Roussel,Lise(F)	45		
646	Dussault,Carol(M)	46	J9A1V4	
647	Dussault,Jeannette(F)	46		
648	Chevrier,Francine(F)	47	J9A1V3	
649	Tessier,Michel(M)	48	J9A1V3	
650	Gagnon,Marc(M)	50	J9A1V3	
651	Plante,Lize(F)	52	J9A1V4	
652	Gallichan,Richard(M)	52		
653	Guilbeault,Charlie(M)	54	J9A1V4	
654	Guilbeault,Diane(M)	54		
655	Hinse,Renee(F)	56	J9A1V4	
656	Ouellet,Allan(M)	56		
657	Lefebvre,Alain(M)	58	J9A1V4	
658	Tittley,Michel(M)	58		
659	Marquis,Karen(F)	60	J9A1V4	
660	Marquis,Gaetan(M)	60		
661	Huneault,Paul(M)	64	J9A1V4	
662	Boisvert,Nicole(F)	64		
663	Poirier,Pierre(M)	66	J9A1V4	
664	Lalonde,Micheline(F)	66		

RURAL/RURALE		electoral district/circonscription	URBAN/URBAINE	
N°	page	HULL-AYLMER	N°	page
	N° of/de		1	N° 10 of/de 10
polling division section de vote		certified signature(s)-enumerator(s) / signature(s)-recenseur(s) certifié	polling division section de vote	

F 303 **PRELIMINARY LIST OF ELECTORS**

ELECTIONS CANADA

LISTE PRÉLIMINAIRE DES ÉLECTEURS **164541**

The list of qualified electors for the polling division number as set out below was prepared for use at the pending federal election from information obtained at the enumeration and has been certified by the signature(s) below as to completeness and correctness so far as is possible.

La présente constitue la liste des électeurs de la section de vote dont le numéro apparaît plus bas préparée en vue de l'élection fédérale en cours d'après les renseignements recueillis lors du recensement. Le(s) recenseur(s) y a(ont) apposé sa(leur) signature, affirmant que cette liste est aussi complète et exacte que possible.

N			N°		
	110 ch. DU CHATEAU J9A 1T4	App.		110 ch. DU CHATEAU J9A 1T4	App.
1	Thiffault, Mario (M)	101	60	Rioux, Marc-André (M)	505
2	Laporte, Robert (M)	101	61	Macdonald, Dorothy (F)	506
3	Lattion, Suzanne (F)	102	62	Bérubé, Suzanne (F)	507
4	Bédard, Madeleine (F)	103	63	Dupuis, Wilfrid (M)	508
5	Bédard, Roméo (M)	103	64	Pharand, Ghislaine (F)	508
6	Lafrenière, Claroine (F)	104	65	Viau, Cécile (F)	509
7	Lafrenière, Léonard (M)	104	66	Legault, Suzanne (F)	509
8	Huneault, Jacques (M)	105	67	Billard, Pierre-Paul (M)	601
9	Bigelow, Eric (M)	106	68	Billard, Yvon (M)	601
10	Morissette, Pierrette (F)	106	69	Billard, Lucienne (F)	601
11	Duchesne, Marie-Paule (F)	201	70	Dinel, Guy (M)	602
12	Duchesne, Raymond (M)	201	71	Dinel, Louise (F)	602
13	Cayer, Michel (M)	203	72	Bellefeuille, Michel (M)	603
14	Carozza, Patricia J. (F)	204	73	Régimbald, Richard (M)	603
15	Brown, Douglas R. (M)	204	74	Martineau, Anne (F)	604
16	Auger, Honoria (F)	205	75	Martineau, Charles (M)	604
17	Auger, Maurice (M)	205	76	Leblanc, Mariette (F)	605
18	Cameron, Gladys (F)	206	77	Farmer, Viviane (F)	606
19	de Champlain, Jeannette (F)	207	78	Larochelle, Johane (F)	607
20	de Champlain, Albert (M)	207	79	Clément, Rhéal (M)	608
21	David, Maurice (M)	208	80	Clément, Nicole (F)	608
22	St-Cyr, Marc (M)	209	81	Piché, A. Fernand (M)	609
23	Régimbald, Claude (M)	209	82	Piché, Yvette S. (F)	609
24	Belondane, Isabelle (F)	301	83	Hamelin-Robinson, Monique(F)	701
25	Belondane, André (M)	301	84	Deslauriers, Denis (M)	702
26	Coughlan, Diane (F)	301	85	Deslauriers, Marie (F)	702
27	Lamoureux, Claire (F)	302	86	Deslauriers, Henri (M)	702
28	Ouellet, Roger (M)	304	87	Courcy, Jocelyne (F)	703
29	Lévesque, Réal (M)	305	88	Coulombe, Paulette (F)	704
30	Brisebois, Madeleine (F)	306	89	Nadeau, Pierre (M)	705
31	Brisebois, Jules (M)	306	90	Murray, Rosaline (F)	705
32	Brisebois, Josée (F)	306	91	Marchand, Guy (M)	706
33	St-Louis, Sylvie (F)	307	92	Marchand, Francine (F)	706
34	St-Louis, Adrienne (F)	307	93	St-Denis, Carole (F)	707
35	St-Denis, Rose (F)	308	94	St-Denis, Sylvie (F)	707
36	Dufournaud, Monique (F)	309	95	Vachon, Gérard (M)	708
37	Labelle, Luc (M)	309	96	Bystram, Agatha (F)	708
38	Dompierre, Hélène (F)	401	97	Bystram, Alexander (M)	708
39	Petrillis, Phil P. (M)	401	98	Séguin, Jean-Pierre (M)	709
40	Coderre, Michel (M)	402	99	Séguin, Thérèse (F)	709
41	Coderre, Pierre (M)	402	100	Séguin, Jean-Marie (M)	709
42	Lamontagne, Pauline (F)	402	101	Pouliot, Louise (F)	801
43	Clément, Carole (F)	403	102	Dupuis, André (M)	801
44	Martineau, Claude (M)	404	103	Jobin, Simon (M)	802
45	Drouin, Michelle (F)	404	104	Sylvestre, Paul-Roméo (M)	802
46	Burke, Madeleine (F)	405	105	Vidal, Colette (F)	802
47	Guérin, Jean-Paul (M)	405	106	Leamy, Madeleine (F)	803
48	Chauvet, Raymond (M)	406	107	Leamy, Nora (F)	803
49	Asselin, Ronald (M)	407	108	Robertson, Jacqueline (F)	804
50	Asselin, Suzanne (F)	407	109	Laurencelle, Yolande (F)	805
51	Ieduc, Claude (M)	408	110	Lacroix, Yvan (M)	807
52	Gagnon, Julia (F)	408	111	Serré, Michèle (F)	807
53	Perrier, Selma (F)	409	112	Théorêt, Roland (M)	808
54	Gourd, Alain (M)	409	113	Théorêt, Lucille (F)	808
55	Charette, Henri (M)	501	114	Théorêt, Pierre-Louis (M)	808
56	Aubry, Jean-Paul (M)	502	115	Boudreau, Armand (M)	809
57	Aubry, Ginette (F)	502	116	Routhier-Boudreau, Lise (F)	809
58	Loyer, Marie (F)	503	117	Dubé, Audrey (F)	901
59	Desjardins, Madeleine (F)	504	118	Chami, Joseph (M)	902

RURAL/RURALE			electoral district/circonscription	URBAN/URBAINE		
N°	page		HULL-AYLMER	N°	page	
	N°	of/de		2	N° 1	of/de 2
polling division section de vote			certified / certifié — signature(s)-enumerator(s) / signature(s)-recenseur(s)	polling division section de vote		

PRELIMINARY LIST OF

LISTE PRÉLIMINAIRE DE 164542
ÉLECTEURS

This list of qualified electors for the polling division number as set out below was prepared for use at the pending federal election from information obtained at the enumeration and has been certified by the signature(s) below as to completeness and correctness so far as is possible.

La présente constitue la liste des électeurs de la section de vote dont le numéro apparaît plus bas préparée en vue de l'élection fédérale en cours d'après les renseignements recueillis lors du recensement. Le(s) recenseur(s) y a(ont) apposé sa(leur) signature, affirmant que cette liste est aussi complète et exacte que possible.

N°		App.	N°
	110 ch. DU CHATEAU J9A 1T4		
119	Souaidan, Tamador (F)	902	
120	Fuoco, Lucienne (F)	903	
121	Fuoco, André (M)	903	
122	Dubé Georgette (F)	904	
123	Dubé, Benoît (M)	904	
124	Filon, Richard (M)	905	
125	Grand-Maître, Hélène (F)	905	
126	Pharand, Suzette (F)	906	
127	Pharand, Henry (M)	906	
128	Daigneault-Parker, Louise (F)	907	
129	Boucher, Georgette (F)	908	
130	Boucher, Jean (M)	908	
131	Gomez, Jean (M)	909	
132	Parent, Marcel O. (M)	1001	
133	Tabet, Georges (M)	1002	
134	Tabet, Marthe Marguerite(F)	1002	
135	Pépin, Monic (F)	1003	
136	Dunphy, David (M)	1004	
137	Dunphy, Shirley (F)	1004	
138	Beauchemin, Mona (F)	1005	
139	Savoie, Ingride (F)	1006	
140	Savoie, Claude (M)	1006	
141	Senecal, Marie Claire (F)	1007	
142	Cholette, Philippe (M)	1008	
143	Cholette, Isabelle (F)	1008	
144	Wagner, René (M)	1009	
145	Simon, Eric (M)	1009	
146	Gagnon, Armonne (F)	1101	
147	Gagnon, Serge (M)	1101	
148	Gagnon, Willie (M)	1101	
149	Garamvolgyi, Frank (M)	1102	
150	Garamvolgyi, Anita (F)	1102	
151	Garamvolgyi, Sandra (F)	1102	
152	Levert, Madeleine (F)	1103	
153	Levert, Jean-Paul (M)	1103	
154	Paquette, Marie-Claire (F)	1104	
155	Sutil, Angel (M)	1105	
156	Bernard, Gisèle (F)	1106	
157	Lagacé, France (F)	1107	
158	Beauchamp, Gisèle (F)	1108	
159	Beauchamp, Fernand (M)	1108	
160	Amyot, France (F)	1109	
161	Nadeau, André (M)	1109	

RURAL/RURALE

N° | page | N° | of/de

polling division / section de vote

electoral district/circonscription

HUL -AYLMER

certified / certifié

signature(s)-enumerator(s) | signature(s)-recenseur(s)

URBAN/URBAINE

N° 2 | page N° 2 | of/de 2

polling division / section de vote

F 303 **PRELIMINARY LIST OF ELECTORS**

ELECTIONS CANADA

LISTE PRÉLIMINAIRE DES ÉLECTEURS 164543

REM 7 79

This list of qualified electors for the polling division number as set out below was prepared for use at the pending federal election from information obtained at the enumeration and has been certified by the signature(s) below as to completeness and correctness so far as is possible.

La présente constitue la liste des électeurs de la section de vote dont le numéro apparaît plus bas préparée en vue de l'élection fédérale en cours d'après les renseignements recueillis lors du recensement. Le(s) recenseur(s) y a(ont) apposé sa(leur) signature, affirmant que cette liste est aussi complète et exacte que possible.

J9A 1P4

N°	110 Ch. Du Chateau		APT	CODE
1	Sarra Bournet, Gérard	(M)	1201	"
2	Sarra Bournet, Adèle	(F)	1201	"
3	Morais, Gilles	(M)	1202	"
4	Levesque, Thérèse	(F)	1202	"
5	Matte, Thaddee	(M)	1203	"
6	Matte, Claudette	(F)	1203	"
7	Matte, Monica	(F)	1203	"
8	Joly, Claude	(M)	1204	"
9	Joly, Ginette	(F)	1204	"
10	Savard, Louise	(F)	1205	"
11	Thivierge, Yvon	(M)	1206	"
12	Lachambre, Raymond	(M)	1207	"
13	Paradis, Claire	(F)	1207	"
14	Page-McNeil, Madeleine	(F)	1208	"
15	Mallette, Roger	(M)	1209	"
16	Mallette, Denise	(F)	1209	"
17	Mallette, Jean-Marc	(M)	1209	"
18	Carter, Pierre-Paul	(M)	1401	"
19	Charette, Suzanne	(F)	1401	"
20	Cook, Robert	(M)	1402	"
21	Joyce-Cook, Diane	(F)	1402	"
22	Villeneuve, Lise	(F)	1403	"
23	Lambert, Benoit	(M)	1404	"
24	Schuller, Jean	(M)	1405	"
25	Schuller, Annette	(F)	1405	"
26	Marchand, Jean-François	(M)	1406	"
27	Mercier, Jocelyne	(F)	1406	"
28	Guillerier, André	(M)	1407	"
29	Mantha, Monique	(F)	1407	"
30	Bouchard, Yvon	(M)	1408	"
31	Bouchard, Réjane	(F)	1408	"
32	Bouchard, Anne-Marie	(F)	1408	"
33	Morest, Jacques	(M)	1409	"
34	Morest, Marie	(F)	1409	"
35	Morest, Louise	(F)	1409	"
36	Morest, Elaine	(F)	1409	"
37	Isabelle, Gaston	(M)	1501	"
38	Isabelle, Madeleine	(F)	1501	"
39	Gauthier, Michel	(M)	1502	"
40	Baillot-Gauthier, Madeleine	(F)	1502	"
41	Gauthier, Benoit	(M)	1502	"
42	Gauthier, Denis	(M)	1502	"
43	Gauthier, Charles	(M)	1503	"
44	Lafleur, Louise	(F)	1503	"
45	Filion, Rolland	(M)	1504	"
46	Filion, Jeanne	(F)	1504	"
47	Belland, Joseph	(M)	1505	"
48	Belland, Annette	(F)	1505	"
49	Isabelle, Pierre	(M)	1506	"
50	Beaudoin, Myrelle	(F)	1507	"
51	Durand, André	(M)	1508	"
52	Durand, Gina	(F)	1508	"
53	Bolduc, Gaston	(M)	1509	"
54	Bolduc, Madeleine	(F)	1509	"
55	Bolduc, Louis	(M)	1509	"
56	Larose, Denis	(M)	1601	"

J9A 1P4

N°	110 Ch. Du Chateau		APT	CODE
57	Cholette, Pierre	(M)	1602	"
58	Cholette, Roch	(M)	1602	"
59	Courtemanche, Marc	(M)	1603	"
60	Ramzi, Karim	(M)	1603	"
61	Legaré, Daniel	(M)	1604	"
62	Turpin, Armand JR	(M)	1605	"
63	Turpin, Charlotte	(F)	1605	"
64	Harrar, Dan	(M)	1606	"
65	Rosen, Andréa	(F)	1606	"
66	Belzile, Denise	(F)	1607	"
67	Fournier, Thérèse	(F)	1608	"
68	Gauvreau, Emile	(M)	1608	"
69	Lacaé, Brino	(M)	1609	"
70	Coutu, Noel	(M)	1701	"
71	Coutu, Jacqueline	(F)	1701	"
72	Rousseau, Aubin	(M)	1702	"
73	Rousseau, Yvette	(F)	1702	"
74	Audette, Roméo	(M)	1703	"
75	Audette, Léa	(F)	1703	"
76	Trépanier, Robert	(M)	1704	"
77	Carter, Jacqueline	(F)	1705	"
78	Deacon, Rod	(M)	1706	"
79	Marchand, France	(F)	1706	"
80	Poulin, Michel	(M)	1707	"
81	Reinhard, Pascale	(F)	1707	"
82	Schnobb, Pierre	(M)	1708	"
83	Chartrand, Mariane	(F)	1708	"
84	Goulet, Charles	(M)	1709	"
85	Goulet, Gloria	(F)	1709	"
86	Goulet, Charles JR	(M)	1709	"
87	Vadeboncoeur, Rolland	(M)	1801	"
88	Vadeboncoeur, Clairette	(F)	1801	"
89	Martell, Raymond	(M)	1802	"
90	Martell, Monique	(F)	1802	"
91	D'Amour, Marie-Thérèse	(F)	1803	"
92	Tanguay, Pierre	(M)	1803	"
93	Lalonde, Gilles	(M)	1804	"
94	Legris, Marie	(F)	1806	"
95	Landriault, Jacques	(M)	1807	"
96	Parent, Julien	(M)	1808	"
97	Brunet, Georgette	(F)	1809	"
98	Pelletier, Bernard	(M)	1901	"
99	Pelletier, Paulette	(F)	1901	"
100	McCormack, Irène	(F)	1902	"
101	Plamondon, Alvarez	(M)	1902	"
102	Plamondon, Cora	(F)	1902	"
103	Gagneau, André	(M)	1903	"
104	Gagneau, Rita	(F)	1903	"
105	Lavoie, Marc	(M)	1904	"
106	Courville, Clément	(M)	1905	"
107	Courville, Hélène	(F)	1905	"
108	Cloutier, Jacques	(M)	1906	"
109	Lehoux, Grégoire	(M)	1907	"
110	Noel, Marie	(F)	1907	"
111	Alary, Jean-Paul	(M)	1908	"
112	Alary, Françoise	(F)	1908	"
113	Morissette, Guy	(M)	1909	"
114	Morissette, Michel	(M)	1909	"
115	Belisle, Fernand	(M)	2001	"
116	Belisle, Paulette	(F)	2001	"

RURAL/RURALE	electoral district/circonscription	URBAN/URBAINE
N° 13 page N° 1 of/de 1	Hull – Aylmer	N° 3 page N° 1 of/de 2
polling division section de vote	certified/certifié signature(s)-enumerator(s)/signature(s)-recenseur(s)	polling division section de vote

F 303 **PRELIMINARY LIST OF ELECTORS**

ELECTIONS CANADA

LISTE PRÉLIMINAIRE DES ÉLECTEURS

164544

This list of qualified electors for the polling division number as set out below was prepared for use at the pending federal election from information obtained at the enumeration and has been certified by the signature(s) below as to completeness and correctness so far as is possible

La présente constitue la liste des électeurs de la section de vote dont le numéro apparaît plus bas préparée en vue de l'élection fédérale en cours d'après les renseignements recueillis lors du recensement. Le(s) recenseur(s) y a(ont) apposé sa(leur) signature, affirmant que cette liste est aussi complète et exacte que possible.

N°	110 Ch. Du Château		APT	CODE	N°
117	Roy, Huguette	(F)	2002	"	
118	Roy, Robert	(M)	2002	"	
119	Roy, Marc-André	(M)	2002	"	
120	Roy, Natalie	(F)	2002	"	
121	Desrochers, André	(M)	2003	"	
122	BeauParlant, Chantal	(F)	2003	"	
123	Dunn, Glenn	(M)	2004	"	
124	Tremblay, Paule	(F)	2004	"	
125	Girvin, Richard	(M)	2005	"	
126	Menard, Manon	(F)	2005	"	
127	Tran, Maria	(F)	2006	"	
128	Grenier, Michel	(M)	2007	"	
129	Grenier, Monique	(F)	2007	"	
130	Escalys, Jean	(M)	2009	"	
131	Paille, Jacqueline	(F)	2009	"	
132	Gendron, Claude	(M)	2101	"	
133	Gendron, Denise	(F)	2101	"	
134	Gendron, Benoit	(M)	2101	"	
135	Gougeon, Jean-Yves	(M)	2102	"	
136	Gougeon, Jacqueline	(F)	2102	"	
137	Kelly, Norm	(M)	2103	"	
138	Myre, Thérèse	(F)	2103	"	
139	Legros, Jean-Guy	(M)	2104	"	
140	Tremblay, Gisèle	(F)	2106	"	
141	Langlois, Jean	(M)	2107	"	
142	Langlois, Lucie	(F)	2107	"	
143	Morrison, Daniel	(M)	2107	"	
144	Pepin, Gérard	(M)	2108	"	
145	Pepin, Thérèse	(F)	2108	"	
146	Raphael, Afif	(M)	2109	"	
147	Badaan, Samira	(F)	2109	"	
148	McNicoll, Pierre	(M)	2201	"	
149	McNicoll, Lucie	(F)	2201	"	
150	Branderhorst, Peter	(M)	2202	"	
151	Branderhorst, Suzanne	(F)	2202	"	
152	Bouroufael, Raif	(M)	2203	"	
153	Leduc, Denise	(F)	2203	"	
154	Allaire, Claire	(F)	2206	"	
155	Gagné, Claude	(M)	2207	"	
156	Perrier, Robert	(M)	2208	"	
157	Perrier, Pauline	(F)	2208	"	
158	Parent, Oswald	(M)	2301	"	
159	Jean, Claudette	(F)	2301	"	
160	Perret, Louis	(M)	2302	"	
161	Perret, Diana-Lynn	(F)	2302	"	
162	Audet, Marthe	(F)	2304	"	
163	Audet, Manon	(F)	2304	"	
164	Coyles, Gérald	(M)	2305	"	
165	Coyles, Hélène	(F)	2305	"	
166	Deschenes, Louise	(F)	2306	"	
167	St Pierre, Marc	(M)	2307	"	
168	Cardinal, Paul	(M)	2308	"	
169	Cardinal, Paul-James	(M)	2308	"	
170	Cardinal, Muriel	(F)	2308	"	
171	Lefebvre, Gilles	(M)	2309	"	
172	Lefebvre, Yolande	(F)	2309	"	

RURAL/RURALE			electoral district/circonscription	URBAN/URBAINE		
N°	page		Hull – Aylmer	N°	page	
3	N°	of/de		3	N° 2	of/de 2
polling division section de vote			certified correct/ signature(s)-enumerator(s) / signature(s)-recenseur(s)	polling division section de vote		

F 303 **PRELIMINARY LIST OF ELECTORS**

ELECTIONS CANADA

LISTE PRÉLIMINAIRE DES ÉLECTEURS

164545

This list of qualified electors for the polling division number as set out below was prepared for use at the pending federal election from information obtained at the enumeration and has been certified by the signature(s) below as to completeness and correctness so far as is possible.

La présente constitue la liste des électeurs de la section de vote dont le numéro apparaît plus bas préparée en vue de l'élection fédérale en cours d'après les renseignements recueillis lors du recensement. Le(s) recenseur(s) y a(ont) apposé sa(leur) signature, affirmant que cette liste est aussi complète et exacte que possible.

N°			
	LACASSE		
1	Rivest, Gérald (M)	37	J9A 1K1
2	Rivest, Margret (F)	37	
3	Rivest, André (M)	37	
4	Rivest, Véronique (F)	37	
5	Mercier, Michel (M)	39	
6	Mercier, Louise (F)	39	
7	Meilleur, Paul-André (M)	47	
8	Meilleur, Fernande (F)	47	
9	Meilleur, Danielle (F)	47	
10	Meilleur, Dominique (F)	47	
11	Meilleur, Simon (M)	47	
12	Labelle, Raymond (M)	49	
13	Labelle, Denise (F)	49	
14	Labelle, Sylvain (M)	49	
15	Labelle, Bertrand (M)	49	
16	Lapointe, Richard (M)	51	
17	Deschesnes, Claude (F)	51	
18	Germain, Roméo (M)	53	J9A 1K2
19	Germain, Ramona (F)	53	
20	Germain, Gilles (M)	53	
21	Germain, Louise (F)	53	
22	Skiple, Marcienne (F)	55	
	MONCION		
23	Meikle, Fleurette (F)	36	J9A 1K5
24	Matte, Paul (M)	39	J9A 1K4
25	Matte, Thérèse (F)	39	
26	Lalonde, Juliette (F)	41	
27	Dumont, Marguerite (F)	41	
28	Schreiner, Michel (M)	42	J9A 1K5
29	Schreiner, Francine (F)	42	
30	Charest, Robert (M)	43	J9A 1K4
31	Charest, Laurette (F)	43	
32	Fréchette, Aurèle (M)	45	
33	Fréchette, Ghislaine (F)	45	
34	Fréchette, Johanne (F)	45	
35	Dufresne, Alice (F)	46	J9A 1K5
36	Bertrand, Raymond (M)	47	J9A 1K4
37	Bertrand, Madelaine,(F)	47	
38	Bertrand, André (M)	47	
39	Janelle, René (M)	48	J9A 1K5
40	Janelle, Paula (F)	48	
41	Brochu, Gilles (M)	49	J9A 1K4
42	Brochu, Lyse (F)	49	
43	Brochu, Paule (F)	49	
44	Brochu, Lucie (F)	49	
45	Lambert, Jacques (M)	50	J9A 1K5
46	Lambert, Huguette (F)	50	
47	Lambert, André (M)	50	
48	Lambert, Jean (M)	50	
49	Lambert, Claude (M)	50	
50	Lefebvre, Jean-Jacques(M)	51	J9A 1K4
51	Lefebvre, Pierrette (F)	51	
52	Volovikov, Léon (M)	52	J9A 1K5
53	Volovikov, Pauline (F)	52	
54	Lebel, Guy (M)	54	
55	Racine, Claire (F)	54	
56	Patry, Roger (M)	55	J9A 1K4
57	Patry, Fernande (F)	55	J9A 1K4
58	Milks., Maynard (M)	55	
59	Chouinard, Laurent (M(	56	J9A 1K5
60	Chouinard, Jeannine (F)	56	
61	Chouinard, Lise (F)	56	
62	Chouinard, Hélène (F)	56	
63	Chouinard, Michèle (F)	56	
64	Benoît, Charles-Edouard(M)	57	J9A 1K4
65	Benoît, Rita (F)	57	
66	Benoît, Pierre (M)	57	
67	Veilleux, Ghislain (M)	58	J9A 1K5
68	Veilleux, Diane (F)	58	
69	Sauvé, Lionel (M)	58	
70	Viveiros, Charles (M)	59	J9A 1K4
71	Baker-Viveiros, Ginette(F)	59	
72	Brossard, André (M)	60	J9A 1K5
73	Joyal, Renée (F)	60	
74	Ricci, Louis (M)	61	J9A 1K4
75	Ricci, Marie (F)	61	
76	Ricci, John (M)	61	
77	Parisien, Yvon (M)	62	J9A 1K5
78	Parisien, Aline (F)	62	
79	Parisien, Luc (M)	62	
80	Parisien, Louise (F)	62	
81	Parisien, Josée (F)	62	
82	Vaillancourt, Jean (M)	63	J9A 1K4
83	Vaillancourt, Noëlla (F)	63	
84	Vaillancourt, Ginette (F)	63	
85	Roy, Yvonne (F)	64	J9A 1K5
86	Marcheterre, Bertrand (M)	64	
87	Marcheterre, Suzanne (F)	64	
88	Marcheterre, Denis (M)	64	
89	Marcheterre, Diane (F)	64	
90	Blouin, René (M)	65	J9A 1K4
91	Blouin, Germaine (F)	65	
92	Blouin, Marc (M)	65	
93	Robitaille, Antoinette(F)	66	J9A 1K5
94	Lafrenière, Marcel (M)	67	J9A 1K4
95	Lafrenière, Rolande (F)	67	
96	Lafrenière, Lucie (F)	67	
97	Labelle, Roger (M)	68	J9A 1K5
98	Labelle, Claire (F)	68	
99	Labelle, Luc (M)	68	
100	Manseau, André (M)	69	J9A 1K4
101	Manseau, Rita (F)	69	
102	Manseau, Sylvie (F)	69	
103	Manseau, Marc-André (M)	69	
104	Cullen, Basil G. (M)	70	J9A 1K5
105	Cullen, Marie (F)	70	
106	Trudel, Roland (M)	71	J9A 1K4
107	Trudel, Lucie (F)	71	
108	Guay, Antoine J. (M)	73	
109	Guay, Marlene (F)	73	
110	Guay, Louise (F)	73	
111	Guay, Julie (F)	73	
112	Regan, Charles W. (M)	74	J9A 1K5
113	Regan, Annastasia (F)	74	
114	Racine, Delphine (F)	75	J9A 1K4
115	Racine, Stéphane (M)	75	
116	Leboeuf, Jean-Louis (M)	75	

RURAL/RURALE			electoral district/circonscription	URBAN/URBAINE		
N°	page		Hull-Aylmer	N°	page	
	N°	of/de		4	N° 1	of/de 3
polling division			certified / certifié signature(s)-enumerator(s) / signature(s)-recenseur(s)	polling division		

F 303 **PRELIMINARY LIST OF ELECTORS**

ELECTIONS CANADA

LISTE PRÉLIMINAIRE DES ÉLECTEURS **164546**

This list of qualified electors for the polling division number as set out below was prepared for use at the pending federal election from information obtained at the enumeration and has been certified by the signature(s) below as to completeness and correctness so far as is possible.

La présente constitue la liste des électeurs de la section de vote dont le numéro apparaît plus bas préparée en vue de l'élection fédérale en cours d'après les renseignements recueillis lors du recensement. Le(s) recenseur(s) y a(ont) apposé sa(leur) signature, affirmant que cette liste est aussi complète et exacte que possible.

N°			
117	Ferragne, Guy (M)	77	J9A 1K4
118	Ferragne, Jocelyne (F)	77	
119	Côté, Alexina (F)	78	J9A 1K5
120	Sigouin, Georges (M)	78	
121	Caza, Hélène (F)	78	
122	Laframboise, Adoralice	79	J9A 1K4
123	Caza, Horace (M)	80	J9A 1K5
124	Caza, Marthe (F)	80	
125	Simon, Charlotte (F)	80	
126	Gagné, Donald (M)	81	J9A 1K4
127	Gagné, Pierre (M)	81	
	ST-DOMINIQUE		
128	Séguin, Aurèle (M)	5	J9A 1A1
129	Séguin, Huguette (F)	5	
	7 ST-DOMINIQUE		**J9A 1A1**
130	Roy, Camille (M)	Apt. 1	
131	Roy, Michèle (F)	Apt. 1	
132	Roy, Sophie (F)	Apt. 1	
133	Gauthier, Louise (F)	Apt. 2	
	9 ST-DOMINIQUE		**J9A 1A1**
134	Blais, Denis (M)	Apt. 1	
135	Desjardins, Micheline (F)	Apt. 1	
136	Burns, Kathleen (F)	Apt. 2	
	ST-DOMINIQUE		
137	St-Arnaud, Claude (M)	11	J9A 1A1
138	St-Arnaud, Carole (F)	11	
139	Caya, Andrée)F)	11	
140	Morin, Réjean (M)	11	
	13 ST-DOMINIQUE		**J9A 1A1**
141	Johnston, Joe (M)	Apt. 1	
142	Johnston, Monique (F)	Apt. 1	
143	Girard, Gisèle (F)	Apt. 2	
	14 ST-DOMINIQUE		**J9A 1A2**
144	Trottier, Denise)F)	Apt. 1	
145	Trottier, Paul (M)	Apt. 1	
146	Lafontaine, Claire (F)	Apt. 2	
147	Lafontaine, Richard (M)	Apt. 2	
148	Lafontaine, Gervette (F)	Apt. 2	
149	Lafontaine, Camille (M)	Apt. 2	
	15 ST-DOMINIQUE		**J9A 1A1**
150	Prévost, Claire (F)	Apt. 1	
151	Prévost, Josée (F)	Apt. 1	
152	Prévost, Gilbert (M)	Apt. 1	
153	Lamoureux, Yolande (F)	Apt. 2	
154	Lamoureux, Maurice (M)	Apt. 2	
	16 ST-DOMINIQUE		**J9A 1A2**
155	Delcampe, Hélène (F)	Apt. 1	
156	Delcampe, Raymond (M)	Apt. 1	
157	Pelletier, Andrée (F)	Apt. 2	
	17 ST-DOMINIQUE		**J9A 1A1**
158	Montminy, Louise (F)	Apt. 1	
159	Knowlden, Bruce (M)	Apt. 2	
160	Desjardins, Suzanne (F)	Apt. 2	
	18 ST-DOMINIQUE		**J9A 1A2**
161	Parent, Réjeanne (F)	Apt. 1	
162	Parent, Jean (M)	Apt. 1	
	19 ST-DOMINIQUE		**J9A 1A1**
163	Berthiaume, Jean (M)	Apt. 1	
164	Brazeau, Micheline (F)	Apt. 1	
165	Fortin, Daniel (M)	Apt. 2	
166	Fortin, Jean-Yves (M)	Apt, 2	
	20 ST-DOMINIQUE		**J9A 1A2**
167	Vaudrin, Guy (M)	Apt. 1	
168	Moreau, Suzanne (F)	Apt. 1	
169	Séguin, Claudette (F)	Apt. 2	
170	Bertrand, Pierre (M)	Apt. 2	
	21 ST-DOMINIQUE		**J9A 1A1**
171	Libersant, Lucille (F)	Apt. 1	
172	Libersant, Gérard (M)	Apt. 1	
173	Janveau, Colombe (F)	Apt. 2	
	22 ST-DOMINIQUE		**J9A 1A2**
174	Rochette, Gilbert, (M)	Apt. 1	
175	Rochette, Marina (F)	Apt. 1	
176	Rochette, Marc (M)	Apt. 1	
177	Assiniwi, Yves (M)	Apt. 2	
178	Assiniwi, Josée (F)	Apt. 2	
	23 ST-DOMINIQUE		**J9A 1A1**
179	Gourdeau, Marc (M)	Apt. 1	
180	Roed, Ingrid (F)	Apt. 1	
181	Tremblay, Gilles (M)	Apt. 2	
182	Grenier, Diane (F)	Apt. 2	
	24 ST-DOMINIQUE		**J9A 1A2**
183	Savard, Mireille (F)	Apt. 1	
184	Savard, Jocelyn (M)	Apt. 1	
185	Buttemer, C. (F)	Apt. 2	
186	Buttemer, Clarence (M)	Apt. 2	

RURAL/RURALE — N° — page — N° — of/de — polling division / section de vote

electoral district / circonscription: Hull-Aylmer

certified / certifié — signature(s)-enumerator(s) — signature(s)-recenseur(s)

URBAN/URBAINE — N° 4 — page N° 2 of/de 3 — polling division / section de vote

F 303 RSM / 76

PRELIMINARY LIST OF ELECTORS

ELECTIONS CANADA

LISTE PRÉLIMINAIRE DES ÉLECTEURS

164547

This list of qualified electors for the polling division number as set out below was prepared for use at the pending federal election from information obtained at the enumeration and has been certified by the signature(s) below as to completeness and correctness so far as is possible.

La présente constitue la liste des électeurs de la section de vote dont le numéro apparaît plus bas préparée en vue de l'élection fédérale en cours d'après les renseignements recueillis lors du recensement. Le(s) recenseur(s) y a(ont) apposé sa(leur) signature, affirmant que cette liste est aussi complète et exacte que possible.

N°			
	25 ST-DOMINIQUE		**J9A 1A1**
187	Croisetière, Johanne (F)	Apt. 1	
188	Croisetière, Diane (F)	Apt. 1	
189	Croisetière, Thérèse (F)	Apt. 1	
190	Croisetière, John (M)	Apt. 1	
191	Séguin, Suzanne, (F)	Apt. 2	
192	Bélanger, André (M)	Apt. 2	
	26 ST-DOMINIQUE		**J9A 1A2**
193	Bélisle, Luc (M)	Apt. 1	
194	Bélisle, Lucette (F)	Apt. 1	
195	Bélisle, Fernand (M)	Apt. 1	
196	Dusseault, Sylmie (F)	Apt. 2	
197	Dusseault, Marie (F)	Apt. 2	
198	Goulet, Alain (M)	Apt. 2	
	27 ST-DOMINIQUE		**J9A 1A1**
199	Legault, Daniel (M)	Apt. 1	
200	Legault, Laurette (F)	Apt. 1	
201	Charette, Colette (F)	Apt. 2	
202	Charette, Pierre (M)	Apt. 2	
	28 ST-DOMINIQUE		**J9A 1A2**
203	Guérette, Guylaine (F)	Apt. 1	
204	Guérette, PHilippe (M)	Apt. 1	
205	Guérette, Benoît (M)	Apt. 1	
206	Guérette, Madeleine (F)	Apt. 1	
207	St-Jean, Yvonne (F)	Apt. 2	
	29 ST-DOMINIQUE		**J9A 1A1**
208	Biagé, Ruby (F)	Apt. 1	
209	Biagé, Monique (F)	Apt. 1	
210	Biagé, Serge (M)	Apt. 1	
211	Biagé, Adrienne (F)	Apt. 2	
212	Biagé, Alfred (M)	Apt. 2	
	30 ST-DOMINIQUE		**J9A 1A1**
213	Joseph, Sylvie (F)	Apt. 1	
214	Joseph, Michel (M)	Apt. 1	
215	Aubé, Robert (M)	Apt. 2	
216	Aubé, Danielle (F)	Apt. 2	
	ST-DOMINIQUE		
217	Labelle Jean-Paul (M)	32	**J9A 1A2**
218	Labelle, Jeannine, (F)	32	
219	Chamard, Fernand (M)	32	
220	Chamard, Laura (F)	32	
	33 ST-DOMINIQUE		**J9A 1A1**
221	Allain, Gilberte (F)	Apt. 1	
222	Lapratte, Denis (M)	Apt. 2	
223	Lapratte,Monique (F)	Apt. 2	

N°			
	ST-DOMINIQUE		
224	Lachaîne, Lise (F)	34	**J9A 1A2**
225	Lachaîne, Marcelle (F)	34	
226	Lachaîne, Raymond (M)	34	
227	Breton, Fernand (M)	35	**J9A 1A1**
228	Breton, Marie-Jeanne (F)	35	
	35 ST-DOMINIQUE		**J9A 1A1**
229	Pascal, Michel (M)	Apt. 2	
	ST-DOMINIQUE		
230	Fréchette, Hélène (F)	36	**J9A 1A2**
231	Fréchette, Marguerite (F)	36	
232	Fréchette, Léo (M)	36	
233	Jolicoeur, Aline (F)	37	**J9A 1A1**
234	Jolicoeur, Raymond (M)	37	
235	Jolicoeur, Louis (M)	37	
236	Demers, Julie (F)	38	**J9A 1A2**
237	Demers, Lise (F)	38	
238	Demers, Marc-André (M)	38	
239	Meloche, Madeleine (F)	39	**J9A 1A1**
240	Meloche, Paul (M)	39	
241	Roy, Jacqueline (F)	40	**J9A 1A2**
242	Sirois, Georges (M)	40	
243	Baril, André (M)	41	**J9A 1A1**
244	Baril, Paul (M)	41	
245	Baril, Marthe (F)	41	
246	Baril, Yves (M)	41	
247	Thériault, Cécile (F)	42	**J9A 1A2**
248	Thériault, Louis (M)	42	
249	Malouin, Hélène (F)	43	**J9A 1A1**
250	Malouin, Léonard (M(	43	
251	Cellard, Chantal (F)	44	**J9A 1A2**
252	Cellard, Claudine (F)	44	
253	Cellard, Gabriel (M)	44	
254	Fujs, Jean-Louis (M)	45	**J9A 1A1**
255	Fujs, Jean (M)	45	
256	Fujs, Laure (F)	45	

RURAL/RURALE

N° | page | N° | of/de

polling division / section de vote

electoral district/circonscription: Hull-Aylmer

certified / certifié

signature(s) enumerator(s) / signature(s)-recenseur(s)

URBAN/URBAINE

N° 4 | page | N° 3 | of/de 3

polling division / section de vote

F 303

PRELIMINARY LIST OF ELECTORS

ELECTIONS CANADA

LISTE PRÉLIMINAIRE DES ÉLECTEURS

164548

This list of qualified electors for the polling division number as set out below was prepared for use at the pending federal election from information obtained at the enumeration and has been certified by the signature(s) below as to completeness and correctness so far as is possible.

La présente constitue la liste des électeurs de la section de vote dont le numéro apparaît plus bas préparée en vue de l'élection fédérale en cours d'après les renseignements recueillis lors du recensement. Le(s) recenseur(s) y a(ont) apposé sa(leur) signature, affirmant que cette liste est aussi complète et exacte que possible.

N°				N°
		Rue Duguay	Code postal	
1	Emery,Michel (M)	1	J9A 1A3	
2	Emery, Suzanne (F)	1	J9A 1A3	
3	Guertin, Yvonne (F)	3	J9A 1A3	
4	Deblois, Claude (M)	3	J9A 1A3	
5	Rossbach, Edmond (M)	10	J9A 1A4	
6	Gagné, Claudine (F)	10	J9A 1A4	
7	Maltais, Josée (F)	10	J9A 1A4	
8	Séguin, Louise (F)	10	J9A 1A4	
9	Clarke, Henri (M)	12	J9A 1A5	
10	Clarke, Francis (F)	12	J9A 1A5	
		Rue Gendron	Code postal	
11	Lavigne, Manon (F)	19	J9A 1B7	
12	Lavigne, Renée (F)	19		
13	Lavigne, René (M)	19		
14	Lavigne, Jeannette (F)	19		
15	Turmel, Claude (M)	21		
16	Turmel, Claire (F)	21		
17	Turmel, Julie (F)	21		
18	Danis, Blanche (F)	23		
19	Normand, Isabelle (F)	25		
20	Michaud, Adèle (F)	27		
21	Gibeault, Elaine (F)	31		
22	Caron, Marie (F)	31		
23	Bélanger, Jean-Robert (M)	33		
24	Bélanger, Marguerite(F)	33		
25	Bélanger, Céline (F)	33		
26	Hodgson, John (M)	35)		
27	Thibaudeau-Hodgson, Diane (F)	35		
28	Labbé, Arthur (M)	37		
29	Labbé, Dorothy (F)	37		
30	Couture, Guy (M)	39		
31	Couture, Guy-R. (M)	39		
32	Besner-Couture, Jacqueline (F)	39		
33	Gagné, Aimé (M)	41		
34	Gagné, Michèle (F)	41		
35	Panneton, Michel (M)	43		
36	Panneton, Laura (F)	43		
37	Perrault, Adéodat (M)	45		
38	Perrault, Julie (F)	45		
39	Perrault, Thérèse (F)	45		
40	Séguin, Gimmy (M)	47		
41	Séguin, Monique (F)	47		
42	Séguin, Michel (M)	47		
43	Séguin, Lucie (F)	47		
44	Séguin, Louise (F)	47		
45	Danis, Léo (M)	49		
46	Danis, Michelle (F)	49		
47	Danis, Pauline (F)	49		
48	Danis, Renée (F)	49		
49	Blanchet, Gaston (M)	51		
50	Blanchet, Marie (F)	51		
51	Blanchet, Solange (F)	51		
52	Marston, Charles-Vance (M)	52	J9A 1B8	
53	Marston, Nora (F)	52	J9A 1B8	
54	Boulais, Jean-Jacques (M)	53	J9A 1B7	
55	Boulais, Eilen (F)	53		
56	Bernard, Claude (M)	54	J9A 1B8	
57	Bernard, Michèle (F)	54		
58	Doucet, Evelyne (F)	55	J9A 1B7	

RURAL/RURALE

N° | page | N° | of/de

polling division / section de vote

electoral district/circonscription

HULL-AYLMER

certified / certifié

signature(s)-enumerator(s) / signature(s)-recenseur(s)

URBAN/URBAINE

N° 5 | page N° 1 of/de 5

polling division / section de vote

1 303 **PRELIMINARY LIST OF ELECTORS**

ELECTIONS CANADA

LISTE PRÉLIMINAIRE DES ÉLECTEURS **164549**

This list of qualified electors for the polling division number as set out below was prepared for use at the pending federal election from information obtained at the enumeration and has been certified by the signature(s) below as to completeness and correctness so far as is possible

La présente constitue la liste des électeurs de la section de vote dont le numéro apparaît plus bas préparée en vue de l'élection fédérale en cours d'après les renseignements recueillis lors du recensement. Le(s) recenseur(s) y a(ont) apposé sa(leur) signature, affirmant que cette liste est aussi complète et exacte que possible

N°		Rue	Lacasse	N°	Code postal
59	Glazer, Pierrette (F)	5			J9A 1J8
60	Desjardins, Lucie (F)	5			
61	Desjardins, Juliette (f)	5			
62	Larrivée, Odette (F)	6			J9A 1J9
63	Larrivée, Claude (M)	6			
64	Larrivée, Roland (M)	6			
65	Larrivée, Rachel (F)	6			
66	Courbron, Hélène (F)	7			J9A 1J8
67	Rainville, Jean-Bernard (M)	9			J9A 1J8
68	Rainville, Marie-Jeanne (F)	9			
69	Lecavalier, Guy (M)	10			J9A 1J9
70	Lecavalier, Brenda (F)	10			
71	Sauvé, Claire (F)	11			J9A 1J8
72	Sauvé, Maurice (M)	11			
73	Slobodian, Serge (M)	12			J9A 1J9
74	Slobodian, Monique (F)	12			
75	Slobodian, Bernard (M)	12			
76	Régimbald, Michel (M)	13			J9A 1J8
77	Régimbald, Richard (M)	13			
78	Régimbald, Gisèle (F)	13			
79	Ménard, Alain (M)	14			J9A 1J9
80	Ménard, Isabelle (F)	14			
81	Ménard, Claude (M)	14			
82	Bogé, Pierre (M)	15			J9A 1J8
83	Bogé, Luc (M)	15			
84	Bogé, Serge (M)	15			
85	Bogé, Cécile (F)	15			
86	Sirois, Paul (M)	16			J9A 1J9
87	Sirois, Paule (F)	16			
88	Savard, André (M)	17			J9A 1J8
89	Savard, Collette (F)	17			
90	Godin, Anne-Josée (F)	18			J9A 1J9
91	Godin, Serge (M)	18			
92	Godin, Gisèle (F)	18			
93	Godin, Robert (M)	18			
94	Gorman, Conrad (M)	19			J9A 1J8
95	Gorman, Christine (F)	19			
96	Monnin, Gracia (F)	19			
97	Voyer, Alain (M)	20			J9A 1J9
98	Voyer, Huguette (F)	20			
99	Fréchette, Gilles (M)	21			J9A 1J8
100	Bertrand, Georges (M)	21			
101	Lebel, Lucille (F)	21			
102	Lebel, Roland (M)	21			
103	Kaufman, Frédérick (M)	23			
104	Charlebois, Fernande (F)	24			J9A 1J9
105	Charlebois, Rosaire (M)	24			
106	Dompierre, Yvette (F)	25			J9A 1J8
107	Dompierre, Marguerite (F)	25			
108	Dompierre, Jean-Paul (M)	25			
109	Chevalier, Marie-Luce (F)	26			J9A 1J9
110	Chevalier, Maurice (M)	26			
111	Viveiros, Irène (F)	27			J9A 1J8
112	Viveiros, Guillaume (M)	27			
113	Morin, Corilla (F)	28			J9A 1J9
114	Morin, Gilles (M)	28			
115	Morissette, Simone (F)	29			J9A 1J8
116	Morissette, Fortunat (M)	29			
117	Dion, Pierre (M)	30			J9A 1J9

RURAL/RURALE

N° | page | N° | of/de

polling division / section de vote

electoral district/circonscription: HULL-AYLMER

certified / certifié

signature(s)-enumerator(s) / signature(s)-recenseur(s)

URBAN/URBAINE

N° 5 | page N° 2 of/de 5

polling division / section de vote

F 303 **PRELIMINARY LIST OF ELECTORS**

ELECTIONS CANADA

LISTE PRÉLIMINAIRE DES ÉLECTEURS **164550**

RSM 7-71

This list of qualified electors for the polling division number as set out below was prepared for use at the pending federal election from information obtained at the enumeration and has been certified by the signature(s) below as to completeness and correctness so far as is possible.

La présente constitue la liste des électeurs de la section de vote dont le numéro apparaît plus bas préparée en vue de l'élection fédérale en cours d'après les renseignements recueillis lors du recensement. Le(s) recenseur(s) y a(ont) apposé sa(leur) signature, affirmant que cette liste est aussi complète et exacte que possible.

N°			N°	
		Rue Lacasse		Code postal
118	Dion, Raymond (M)	30		J9A 1J9
119	Dion, Yvonne (F)	30		
120	Lajoie, Leonne (F)	31		J9A 1J8
121	Lajoie, Roméo (M)	31		
122	Coutu, Louise (F)	33		
123	Lambert, Jacques (M)	33		
124	Fortier, Rolande (F)	34		J9A 1J9
125	Fortier, Clément (M)	34		
126	Clarke, Ardel (F)	38		
		Rue Moncion		Code postal
127	Hart, Leslie (M)	4		J9A 1K3
128	Cassell, Richard (M)	4		
129	Poulin, Paul-Emile (M)	5		J9A 1K4
130	Poulin, Jeannina (F)	5		
131	Poulin, Roger (M)	5		
132	Poulin, Sylvie (F)	5		
133	Simard, Marie (F)	6		J9A 1K3
134	Simard, Gilles (M)	6		
135	Lefort, Louise (F)	7		J9A 1K4
136	Lefort, Monique (f)	7		
137	Lefort, Omer (M)	7		
138	Lacoursière, Pauline (Mlle) (F)	8		J9a 1K3
139	Lacoursière, Pauline (Mme) (F)	8		
140	Lacoursière, Aram (M)	8		
141	Laberge, Luc (M)	9		J9A 1K4
142	Laberge, Dora (F)	9		
143	Laberge, Maurice (M)	9		
144	Marion, Léonora (F)	10		J9A 1K3
145	Marion, Thomas (M)	10		
146	Labrie, Pierrette (F)	11		J9A 1K4
147	Labrie, Marcel (M)	11		
148	Beauchamp, Hélène (F)	12		J9A 1K3
149	Beauchamp, Gerald (M)	12		
150	Ménard, Francine (F)	13		J9A 1K4
151	Labelle, Jean (M)	13		
152	Bond, Louise (F)	14		J9A 1K3
153	Bond, Berthe (F)	14		
154	Robitaille, Marie-Reine (F)	15		J9A 1K4
155	Gagné, Louise (F)	16		J9A 1K3
156	Gagné, Pierre (M)	16		
157	Gagné, Robert (M)	16		
158	Gagné, Marcelle (F)	16		
159	Charron, Marie (F)	17		J9A 1K4
160	Lecavalier, Gilbert (M)	17		
161	Brisebois, Aline (F)	18		J9A 1K3
162	Brisebois, André (m)	18		
163	Brisebois, Yves (M)	18		
164	Marchand, Jeanne (F)	19		J9A 1K4
165	Marchand, Jean-Alfred (M)	19		
166	Gideon, Harold (M)	20		J9A 1K3
167	Gideon, Liliane (F)	20		
168	St-Arnaud, Roland (M)	21		J9A 1K4
169	St-Arnaud, Rita (F)	21		
170	St-Arnaud, Marc (M)	21		
171	St-Arnaud, Yves (m)	21		
172	Régimbal, Jean-Charles (M)	22		J9A 1K3
173	Régimbal, Rita (F)	22		
174	Régimbal, Marc (M)	22		
175	Régimbal, Julie (F)	22		

RURAL/RURALE

N° | page | N° | of/de

polling division / section de vote

electoral district/circonscription: HULL-AYLMER

certified / certifié

signature(s) enumerator(s) / signature(s)-recenseur(s)

Anne Régimbal

URBAN/URBAINE

N° 5 | page N° 5 | of/de 5

polling division / section de vote

F 303 **PRELIMINARY LIST OF ELECTORS**

ELECTIONS CANADA

LISTE PRÉLIMINAIRE DES ÉLECTEURS 164551

R-M 7-79

This list of qualified electors for the polling division number as set out below was prepared for use at the pending federal election from information obtained at the enumeration and has been certified by the signature(s) below as to completeness and correctness so far as is possible.

La présente constitue la liste des électeurs de la section de vote dont le numéro apparaît plus bas préparée en vue de l'élection fédérale en cours d'après les renseignements recueillis lors du recensement. Le(s) recenseur(s) y a(ont) apposé sa(leur) signature, affirmant que cette liste est aussi complète et exacte que possible.

N°				N°	
		Rue Moncion			Code postal
176	Régimbal, Guy (M)	22			J9A 1K3
177	Lacasse, André (M)	23			J9A 1K4
178	Lacasse, Jeannette (F)	23			
179	Lacasse, Martin (M)	23			
180	Lussier, Chantal (F)	24			J9A 1K3
181	Labelle, Christian (M)	24			
182	Labelle, Christiane (F)	24			
183	Wils, Thierry (m)	24			
184	Latrémouille, Ernest (M)	26			
185	Latrémouille, Gertrude (F)	26			
186	Stringer, Ginette (F)	28			
187	Derose, Serge (M)	28			
188	Derose, Jacqueline (F)	28			
189	Ouimet, Jules-Guy (M)	29			J9A 1K4
190	Ouimet, Lucille (F)	29			
191	Ouimet, Luc (M)	29			
192	Garneau, Paul-Émile (M)	30			J9A 1K3
193	Garneau, Pierrette (F)	30			
194	Charlebois, Thérèse (F)	33			J9A 1K4
195	Bourdeau, Claude (M)	35			
196	Rastelli, Maryse (F)	35			
197	Bourdeau, Fabienne (F)	35			
198	Bourdeau, Marie-Josée (F)	35			
		Rue St-François			Code Postal
199	Dion, Conrad (M)	22			J9A 1A9
200	Châteauvert-Dion, Carmelle (F)	22			
201	Patry, Aldey (M)	24			
202	Patry, Alice (F)	24			
203	Charbonneau, Simone (F)	26			
204	Charbonneau, Jacques (M)	26			
205	Charbonneau, Paul (M)	26			
206	Mainville, Ernest (M)	28			
207	Mainville-Doucet, Michelle (F)	28			
208	Gendreau, Roland (M)	30			
209	Blanchette, Rita (F)	30			
210	Beauchamp, Arthur (M)	32			
211	Beauchamp, Fleurette (F)	32			
212	Beauchamp, Marie-Claude (F)	32			
213	Beauchamp, Pierre-Paul (M)	32			
214	Isabelle, Huguette (F)	34			
215	Labelle, Georges (M)	35	app.1		J9A 1B1
216	Labelle, Suzanne (F)	35	app. 1		
217	Bélanger, Anita (F)	35	app. 2		
218	Bourget, Richard (M)	36			J9A 1A9
219	Perreault, Viviane (F)	36			
220	Dufresne, G.-André (M)	37			J9A 1B1
221	Dufresne, Marcelle (F)	37			
222	Gendron, Blanche (F)	38			J9A 1A9
223	O'Malley, Elvina (F)	38			
224	O'Malley, Michel (M)	38			
225	Charbonneau, Sylvie (F)	40			
226	Charbonneau, Monique (F)	40			
227	Charbonneau, Yvon (M)	40			
228	Harkins, Gilbert (M)	41	app. 1		J9A 1B2
229	Harkins, Linda (F)	41	app. 1		
230	Harkins, Roxanne (F)	41	app. 1		
231	Harkins, Georges (M)	41	app. 1		

RURAL/RURALE	electoral district/circonscription	URBAN/URBAINE
N° / page / N° / of/de	HULL-AYLMER	N° 5 / page N° 4 of/de 5
polling division / section de vote	certified / certifié — signature(s) enumerator(s) / signature(s) recenseur(s)	polling division / section de vote

F 303 **PRELIMINARY LIST OF ELECTORS**

ELECTIONS CANADA

LISTE PRÉLIMINAIRE DES ÉLECTEURS **164552**

This list of qualified electors for the polling division number as set out below was prepared for use at the pending federal election from information obtained at the enumeration and has been certified by the signature(s) below as to completeness and correctness so far as is possible.

La présente constitue la liste des électeurs de la section de vote dont le numéro apparaît plus bas préparée en vue de l'élection fédérale en cours d'après les renseignements recueillis lors du recensement. Le(s) recenseur(s) y a(ont) apposé sa(leur) signature, affirmant que cette liste est aussi complète et exacte que possible.

N°		Rue St-François	Code postal
232	Beaulieu, Gabriel (M)	41 app. 2	J9A 1B2
233	Côté-Beaulieu, Sylvie (F)	41 app. 2	
234	LaRocque, Eliane (F)	42	J9A 1A9
235	Fortin, Laurent (M)	43 app. 1	J9A 1B2
236	Fortin, Suzanne (F)	43 app. 1	
237	Racine, Michel (M)	43 app. 2	
238	Roiseux, Marie-Anne (F)	43 app. 2	
239	Groleau, Nicole (F)	44	J9A 1A9
240	Groleau, Richard (M)	44	
241	Simard, Georges (M)	45 app. 1	J9A 1B2
242	Simard, Pierrette (F)	45 app. 1	
243	Simard, Marie-Claude (F)	45 app. 1	
244	Maltais, Michel (M)	45 app. 2	
245	Fortin, Viviane (F)	45 app. 2	
246	Leblanc, Martine (F)	46	J9A 1A9
247	Leblanc, Louis (M)	46	
248	Leblanc, Nathalie (F)	46	
249	Leblanc, Elyse (F)	46	
250	Leblanc, Carmen (F)	46	
251	Doull, Simone (F)	47 app. 1	J9A 1B2
252	Trudel-Simard, Nicole (F)	47 app. 2	
253	Simard, André (M)	47 app. 2	
254	Forget, Chantal (F)	47 app. 3	
255	Laflèche, Serge (M)	48	J9A 1A9
256	Laflèche, Marie-Thérèse (F)	48	
257	Vigneault, Alberte (F)	50	
258	Vigneault, Robert (M)	50	
259	Richard, René (M)	52	
260	Richard, Thérèse (F)	52	
261	Glazer, Adélard (M)	53 app. 1	J9A 1B2
262	Glazer, Léonie (F)	53 app. 1	
263	Glazer, Raymond (M)	53 app. 2	
264	Glazer, Jacqueline (F)	53 app. 2	
265	Glazer, Serge (M)	53 app. 2	
266	Chénier, Roger (M)	54	J9A 1A9
267	Chénier, Conrad (M)	54	
268	Chénier, Vera (F)	54	
269	Chenier, Roland (M)	54	
270	Glazer, Rita (F)	55 app. 1	J9A 1B3
271	Bélanger, Paul (M)	55 app. 2	
272	Glazer-Bélanger, Francine (F)	55 app. 2	
273	Kratchanov, Dimitri (M)	56	J9A 1A9
274	Kratchanov, Claire (F)	56	
275	Kratchanov, Denis (M)	56	
276	Kratchanov, Philippe (M)	56	
277	Popowick, Michael (M)	58	
279			
278	Popowick, Michèle (F)	58	
279	Popowick, Paulette (F)	58	

RURAL/RURALE

N° | page | N° | of/de

polling division section de vote

electoral district/circonscription: HULL-AYLMER

certified correct / signature(s)-enumerator(s) / signature(s)-recenseur(s)

Yves Régimbal

URBAN/URBAINE

N° 5 | page N° 5 | of/de 5

polling division section de vote

F 303 **PRELIMINARY LIST OF ELECTORS**

ELECTIONS CANADA

LISTE PRÉLIMINAIRE DES ÉLECTEURS **164553**

This list of qualified electors for the polling division number as set out below was prepared for use at the pending federal election from information obtained at the enumeration and has been certified by the signature(s) below as to completeness and correctness so far as is possible.

La présente constitue la liste des électeurs de la section de vote dont le numéro apparaît plus bas préparée en vue de l'élection fédérale en cours d'après les renseignements recueillis lors du recensement. Le(s) recenseur(s) y a(ont) apposé sa(leur) signature, affirmant que cette liste est aussi complète et exacte que possible.

N°	
	BARETTE
1	Fortin, Paulette (F) 5 J9A 1B9
2	Fortin, Roch (M) App. 1
3	Fortin, Maurice (M) App. 1
4	Boudria, Gilles (M) App. 2
5	Charette, Claudette (F) App. 2
6	Charbonneau, Maurice (M) App. 3
7	Simard, Claire (F) App. 3
8	Ethier, Jean Charles (M) 10 J9A 1C1
9	Chamberland, Irène (F) 10
10	Philion, Michel (M) App. 2
11	Lacombe, Marc André (M) App. 3
12	Hewson, Katherine (F) App. 3
13	Simard, Lucienne (F) App. 4
14	Simard, Oscar (M) App. 4
15	Dumaine, Normand (M) App. 6
16	Bellavance, Marie (F) App. 6
17	Lafrance, René (M) 11 J9ALB9
18	Lafrance, Irène (F) 11
19	Martin, Denis (M) 12
20	Martin, Denise (F) 12
21	Patry, Carmen (F) 14 J9A 1C1
22	Patry, Jean Maurice (M) 14
23	Patry, Germaine (F) 16
24	Matte, Ginette (F) 17 J9A 1B9
25	Matte, George Hector (M) 17
26	Matte, Bernadette (F) 17
27	Barteaux, Frank (M) 18
28	Barteaux, Isabelle (F) 18
29	Demers, Stephane (M) 22 J9A 1C1
30	Demers, Fernande (F) 22
31	Demers, Henri (M) 22
32	Antille, Jocelyne (F) 25A J9A 1B9
33	Antille, Gérard (M) 25A
34	Trudeau, Clement (M) 25B
35	Roberge, Norman (M) 25B
	DEGIN
36	Labelle, Monique (F) 1 J9A 1C2
37	Lanthier, Viviane (F) 1
38	Thibault, Jules (M) 1
39	L'Anglais, Dominique (F) 1½
40	Provost, Maurice (M) 1½
41	Grenier, Gilles (M) 7
42	Rice, Linda (F) 7
43	Rice, Gaston (M) 7
44	Rice, Jacques (M) 7
45	Rice, Madeleine (F) 7
46	Couture, Claude (M) 7
47	Larocque, Jacques (M) 7½
48	Levesque, Janine (F) 7½
49	Levesque, Suzanne (F) 7½
50	Simard, Rose (F) 9 J9A 1C4
51	Simard, Claude (M) 9
52	Quinn, Roger (M) 13
53	Lebrun, Pierrette (F) 13
54	Ladouceur, Nicole (F) 13½
55	Baldwin, Bernard (M) 17
56	Baldwin, André (M) 17
57	Baldwin, Jacqueline (F) 17
58	Baldwin, Roger (M) 17
59	Thibault, Maurice (M) 19
60	Pelissier, Yvette (F) 19

N°	
61	Leblanc, Yvette (F) 21 J9A 1C4
62	Leblanc, George Henri (M) 21
63	Richard, Jocelyn (M) 23
64	Gaudet, Josette (F) 25
65	Caron, Linda (F) 25
66	Lapensée, Richard (M) 25
67	Sénécal, Charles (M) 25B
68	Gagné, Gérard (M) 25B
69	Talbot, Jean Guy (M) 43 App. 1
70	Talbot, Thérèse (F) 43 App. 1
71	Courville, Christine (F) 43 App. 2
72	Landry, Gervais (M) 43 App. 2
73	Savard, Lucie (F) 43 App. 3
74	Rainville, Luc (M) 43 App. 3
75	Diaz-Retamal, Patricia (F) App. 4
76	Gaudet, Lise (F) App. 5
77	Larose, Diane (F) App. 6
78	Pichette, André (M) App. 6
79	Cadoret, Gustave (M) App. 7
80	Huard, Liette (F) App. 8
81	Chartrand, Monique (F) App. 9
82	Asselin, Francine (F) App. 9
83	Grenier, Robert (M) 49
84	Grenier, Louise (F) 49
85	Pariseau, Aldéa (F) 49
86	Brunet, Sylvie (F) 53
87	Brunet, Guy (M) 53
88	Brunet, Denis (M) 53
89	Brunet, Cécile (F) 53
90	Brunet, Gérald (M)
91	D'Aoust, André (M) 63
92	D'Aoust, Hélène (F) 63
93	Groulx, Anita (F) 71 J9A 1E2
94	Massé, Colette (F) 71
95	Trépanier, Sylvie (F) 73 App. 1
96	Danis, Michel (M) App. 1
97	Hamel, Guylaine (F) App. 2
98	Frenette, Gilles (M) App. 2
99	Pilon, Roch (M) 77
100	Pilon, Richard (M) 77
101	Pilon, Anna (F) 77
102	Pilon, Claudette (F) 77
	BOUDRIA
103	Taky, Jacques (M) 4 J9A 1A6

RURAL/RURALE	electoral district/circonscription	URBAN/URBAINE
N° / page	Hull- Aylmer	N° 6 / page 1 of/de 4
N° / of/de	certified / signature(s)-enumerator(s) / signature(s)-recenseur(s)	
polling division section de vote	Janette Tobin / Nicole Brunet Asselin	polling division section de vote

F 303

PRELIMINARY LIST OF ELECTORS

ELECTIONS CANADA

LISTE PRÉLIMINAIRE DES ÉLECTEURS

164554

This list of qualified electors for the polling division number as set out below was prepared for use at the pending federal election from information obtained at the enumeration and has been certified by the signature(s) below as to completeness and correctness so far as is possible.

La présente constitue la liste des électeurs de la section de vote dont le numéro apparaît plus bas préparée en vue de l'élection fédérale en cours d'après les renseignements recueillis lors du recensement. Le(s) recenseur(s) y a(ont) apposé sa(leur) signature, affirmant que cette liste est aussi complète et exacte que possible.

N°	DELANAUDIERE
104	Poulin, Rachel (F) 61 J9A 1N5
105	Corrigan, Michael (M) 61
106	Major, Julie (F) 65
107	Landry, Romuald (M) 67
108	Landry, Simone (F) 67
109	Parent, Wilfrid (M) 67A
110	Parent, Pierrette (F) 67A
111	Parent, Daniel (M) 67A
112	Seguin, Joanne (F) 68 J9A 1N6
113	Gagnon, Gérald (M) 69 J9A 1N5
114	Dandolin, Gaudreau, Rita (F) 72
115	St-Louis, Marie France (F) 73
116	Plouffe, Francois (M) 73
117	Roussel, Pascal (M) 74 J9A 1N6
118	Roussel, Claire (F) 74
119	Desrochers, Marguerite (F) 76
120	D'Aoust, Noelie (F) 76
121	Desrochers, George René (M) 76
122	Desrochers, Suzanne (F) 76
123	Deslauriers, Eva (F) 77 J9A 1N5
124	Pepin, Bernard (M) 77½
125	Pelletier, Diane (F) 77½
126	Leblanc, Diane (F) 78 J9A 1N6
127	Leblanc, Jean Pierre (M) 78
128	Larocque, Lorraine (F) 78A
129	Leblanc, Sylvia (F) 78A
130	Leblanc, Jean Louis (M) 78B
131	Roy, Yvon (M) 80
132	Roberston, Carole (F) 82
133	Roberston, Claude (M) 82
134	Landry, Louise (F) 83 J9A 1N5
135	Landry, Philippe (M) 83
136	Landry, Christine (F) 83½
137	Dubé, Carmon (M) 83½
138	Landry, Louis (M) 85
139	Landry, Lorraine (F) 85
140	Landry, Maurice (M) 85
141	Chartrand, Suzanne (F) 86
142	Chartrand, Rose (F) 86
143	Chartrand, Victor (M) 86
144	Leblanc, Gracia (F) 88
145	Leblanc, Roger (M) 88
146	Lamarche, Jean Marie (M) 90
147	Lamarche, Stephane (M) 90
148	Lamarche, Denise (F) 90
149	Trépanier, Pauline (F) 91 J9A 1N5
150	Landry, Marie Paule (F) 91B
151	Landry, Pierre (M) 91B
152	Sabourin, Jacinthe (F) 92 App.2
153	Lalonde, Micheline (F) App. 3
154	Monfils, Richard (M) App. 3
155	Beaulieu, Bibiane (F) App. 4
156	Beaulieu, Jean Guy (M) App. 4
157	Beaulieu, Pierre (M) App. 4
158	Beaupré, Louise (F) 94 App. 1
159	Laflamme, Alfred (M) App. 1
160	Boisvert, Rita (F) App. 2
161	Hébert, Jacqueline (F) App. 3
162	Kamer, Mayer, Aurelie (F) App. 4
163	Kamer, Mayer, Francois (M) App.4

N°	Maricourt
164	Boisvert, Nicole (F) 2A
165	Tanguay, Roger (M) 2B
166	Arvisais, Magna (F) 2B
167	L'Heureux, André (M) 24 App. 1
168	Francoeur, George Philippe (M)App.1
169	Francoeur, Virginia (F) App. 1
170	Boyer, Marcel (M) App. 2
171	Boyer, Flore (M) App. 2
172	Gauthier, Marilyn (F) App. 3
173	Gauthier, Gaetan (M) App. 3

RURAL/RURALE

N° | page | N° | of/de

polling division / section de vote

electoral district / circonscription: Hull- Aylmer

certified / certifié

signature(s)-enumerator(s) / signature(s)-recenseur(s): Nicole Brunet Amiot

URBAN/URBAINE

N° 6 | page N° 2 | of/de 4

polling division / section de vote

F 303 **PRELIMINARY LIST OF ELECTORS**

ELECTIONS CANADA

164555

LISTE PRÉLIMINAIRE DES ÉLECTEURS

This list of qualified electors for the polling division number as set out below was prepared for use at the pending federal election from information obtained at the enumeration and has been certified by the signature(s) below as to completeness and correctness so far as is possible.

La présente constitue la liste des électeurs de la section de vote dont le numéro apparaît plus bas préparée en vue de l'élection fédérale en cours d'après les renseignements recueillis lors du recensement. Le(s) recenseur(s) y a(ont) apposé sa(leur) signature, affirmant que cette liste est aussi complète et exacte que possible.

N°	
	PREVOST
174	Larivière, Armand (M) 58 J9A 1P5
175	Larivière, Louise (F) 58
176	Cléroux, Émile (M) 60
177	Cléroux, Marleen (F) 60
178	Antille, Daniel (M) 62
179	Antille, Léo (M) 62
180	Groleau, Pierre (M) 63 J9A 1P6
181	Groleau, Johanne (F) 63
182	Lebeau, Carole (F) 65 J9A 1P7
183	Lebeau, Francis (M) 65
184	Lebeau, Hélène (F) 65
185	Lebeau, Jean (M) 65
186	Lebeau, Charles (M) 65
187	Charbonneau, Jean Pierre (M) 66
188	Charbonneau, Gracia (F) 66
189	Charbonneau, Aldège (M) 66
190	Thauvet, Lucie (F) 67 App.2
191	Galipeau, Jacques (M) App. 2
192	Grégoire, Roland (M) 68 J9A 1P5
193	Rochon, Nicole (F) 68
194	Rochon, Claire (F) 68
195	Penzes, Jules (M) 72
196	Penzes, Francois (M) 72
197	Penzes, Nicolas (M) 72
198	Filou, Lucie (F) 74
199	Charbonneau, Denis (M) 74
200	Normand, Dorina (M (F) 76
201	Normand, Denis (M) 76
202	Brousseau, Ginette (F) 79 J9A 1P8
203	Simard, Francine (F) 79 App.2
204	Charron, Mario (M) App. 2
205	St-Amour, Johanne (F) App. 3
206	Lajeunesse, Jocelyne (F) App. 4
207	Monette, Daniel (M) App. 4
208	St-Amour, Donald (M) App. 5
209	St-Amour, Jacqueline (F) App. 5
210	Lalonde, Francois (M) App. 6
211	Simard, Lise (F) App.6
212	Cousineau, Micheline (F) App. 9
213	Couture, Lyne (F) App. 10
214	Busque, Michel (M) App. 11
215	Couture, Patrick (M) App. 15
216	Hébert, Yollande (F) App. 15
217	Labelle, Yvon (M) 80 App. 1
218	Cousineau, Patrice (F) App. 1
219	Gaudreau, Roland (M) App. 2
220	Gaudreau, Francine (F) App. 2
221	Robert, Louise (F) App. 3
222	Spain, Léopold (M) App. 4
223	Brazeau, Christine (F) 82
224	Larocque, Cécile (F) 82
225	Fournier, Lucie (F) 82A
226	Fournier, Luc (M) 82A
227	Fournier, Marc (M) 82A
228	Fournier, Claudette (F) 82A
229	Fournier, Gérald (M) 82A
	ST-FRANCOIS
230	Whitmore, Aurèle (M) 2 J9A 1A8
231	Whitmore, Madeleine (F) 2
232	Gasse, Thomas (M) 2½
233	Sigouin, Jean Jacques (M) 6

N°	
234	Pépin, Diane (F) 6A
235	Emery, Tanya (F) 8
236	Emery, Francine (F) 8
237	Emery, Fernand (M) 8
238	Clément, George (M) 10
239	Binette, Marion (M) 12
240	Champagne, Simone (F) 14
241	Champagne, Lucien (M) 14
242	Fortin, Eugène (M) 16
	ST-URSULE
243	Alarie, Francine (F) 1 J9A 1B5
244	Soucy, Albini (M) 1
245	Lemire, Lise (F) 5
246	Tremblay, Annette (F) 5
247	Dalpé, Francoise (F) 5 App. 2
248	Dalpé, Eugène (M) 5 App. 2
249	Tremblay, Henri (M) 9
250	Fortin, Christiane (F) 9
251	Savard, Claire (F) 10 App.1
252	Perreault, Yves (M) App. 1
253	Soucy, Joanne (F) App. 2
254	Matte, Roger (M) App. 2
255	Fortin, Hélène (F) App. 3
256	Asselin, Fernand (M) 11
257	Ouimet, Pierre (M) 11
258	Beaudry, Diane (F) 13 App.1
259	Beaudry, Jean Marc (M) App. 1
260	Glazer, Danielle (F) App. 1
261	Gaudreau, Robert (M) App. 2
262	Gaudreau, Christiane (F) App. 2
263	Dionne, Ghislain (M) App. 3
264	Leduc, Marie (F) 20A J9A 1B6
265	Montpetit, Jocelyne (F) 20B

RURAL/RURALE

N° | page | N° | of/de

polling division / section de vote

electoral district/circonscription: Hull - Aylmer

certified / certifié

signature(s)-enumerator(s) / signature(s)-recenseur(s)

URBAN/URBAINE

N° 6 | page N° 3 of/de 4

polling division / section de vote

F 303 PRELIMINARY LIST OF ELECTORS

ELECTIONS CANADA

LISTE PRÉLIMINAIRE DES ÉLECTEURS

164556

RSM / 79

This list of qualified electors for the polling division number as set out below was prepared for use at the pending federal election from information obtained at the enumeration and has been certified by the signature(s) below as to completeness and correctness so far as is possible.

La présente constitue la liste des électeurs de la section de vote dont le numéro apparaît plus bas preparee en vue de l'élection fédérale en cours d'après les renseignements recueillis lors du recensement. Le(s) recenseur(s) y a(ont) apposé sa(leur) signature, affirmant que cette liste est aussi complète et exacte que possible.

N°		N°	
	TACHE (BOUL.)		
266	St-Arnaud, Marguerite (F) 401		
267	St-Arnaud, Romuald (M) 401		
268	Duhaime, Marc (M) 401A		
269	Laroche, Lorraine (F) 401B		
270	Préfontaine, Benoit (M) 401B		
271	Fortin, Sylvie (F) 403		
272	Fortin, Bernard (M) 403		
273	Fortin, Simone (F) 403		
274	Fortin, Ivanhoe (M) 403		
275	Tremblay, Caron, Lorette (F) 404		
276	Pelletier, Anne C. (F) 404 App. 2		
277	Caron, Pelletier, Hélène (F) 404-2		
278	Tremblay, Bernadette (F) 407		
279	Tremblay, Anita (F) 407		
280	Pelletier, Claire (F) 407 App.2		
281	Bertrand, Louise (F) 413		
282	Bertrand, Robert (M) 413		
283	Gagnon, Louise (F) 417		
284	Gagnon, Claire (F) 417		
285	Gagnon, Marcellin (M) 417		
286	Huneault, Diane (F) 419		
287	Icart, Michel (M) 419A		
288	Danis, Gérald (M) 419A		
289	Gendron, Marie Josee (F) 419A		
290	Cusson, Marie Claude (F) 419½		
291	Cusson, Victor (M) 419½		
292	Chouinard, Gérard (M) 421		
293	Chouinard, Simone (F) 421		
294	Laliberté, Guy (M) 421A		
295	Laliberté, Huguette (F) 421A		
296	Picard, Albert (M) 469		

RURAL/RURALE

N° | page N° | of/de

polling division / section de vote

electoral district / circonscription: Hull- Aylmer

certified / certifié — signature(s)-enumerator(s) / signature(s)-recenseur(s): Nicole Brunet Amar

URBAN/URBAINE

N° 6 | page N° 4 | of/de 4

polling division / section de vote

F 303 **PRELIMINARY LIST OF ELECTORS**

ELECTIONS CANADA

LISTE PRÉLIMINAIRE DES ÉLECTEURS

164557

This list of qualified electors for the polling division number as set out below was prepared for use at the pending federal election from information obtained at the enumeration and has been certified by the signature(s) below as to completeness and correctness so far as is possible

La présente constitue la liste des électeurs de la section de vote dont le numéro apparaît plus bas préparée en vue de l'élection fédérale en cours d'après les renseignements recueillis lors du recensement. Le(s) recenseur(s) y a(ont) apposé sa(leur) signature, affirmant que cette liste est aussi complète et exacte que possible.

N°				
	DUPUIS			
1	Besner, Aline (F)	2	J9A	1E3
2	De Sousa, Eurico (M)	4	J9A	1E3
3	De Sousa, Eurico Joao (M)	4		
4	De Sousa, Norberto (M)	4		
5	De Sousa, Theresa (F)	4		
6	De Sousa, Rui (M)	4		
7	Lavigne, Simone (F)	6	J9A	1E3
8	Lavigne, Maxime (M)	6		
9	Lavigne, Claude (M)	6		
10	Dubé, André (M)	8	J9A	1E3
11	Massé, Bernard (M)	10	J9A	1E3
12	Massé, Suzanne (F)	10		
13	Rochette, Micheline (F)	14	J9A	1E4
14	Ware, Randall (M)	14		
15	Dupont, Laurianne (F)	16	J9A	1E4
16	Dupont, Rosaire (M)	16		
17	Bériault, Roxanne (F)	18	J9A	1E4
18	Bériault, Gilles (M)	18		
19	Bériault, Sandra (F)	18		
20	Bériault, Luc (M)	18		
21	Boucher, Paul-Emile (M)	20	J9A	1E4
22	Boucher, Lise (F)	20	J9A	1E4
23	Monty, Ruth (F)	22	J9A	1E4
24	Monty, Théodore (M)	22		
25	Desjardins, Stéphane (M)	24	J9A	1E4
26	Desjardins, Georgette(F)	24		
27	Roger, Sylvie (F)	26	J9A	1E4
28	Lamoureux, Gilles (M)	26		
29	Lamoureux, Aldege (M)	26		
30	Lamoureux, Yvette (F)	26		
31	Amyot, Juliette (F)	28	J9A	1E4
32	Frappier, Ghislaine (F)	36	J9A	1E5
33	Blouin, Jacques (M)	36		
34	Duguay, Lise (F)	38	J9A	1E5
35	Jean, Guy (M)	38		
36	Légaré, Philippe (M)	40	J9A	1E5
37	Légaré, Jean-Claude (M)	40		
38	Légaré, Léonie (F)	40		
39	Guérin, Michelle(F)	44	J9A	1E5
40	Desjardins, Claude (M)	44		
41	Poirier, Réjean (M)	46	J9A	1E5
42	Chevalier-Poirier Louisette (F)	46		
43	Gaulin, Nicole (F)	48	J9A	1E5
44	Gaulin, Jean-Marie (M)	48		
45	Rochon, Antoinette (F)	50	J9A	1E5
46	Rochon, Pierre (M)	50		
	PHARAND			
47	Taché, Yolande (F)	45	J9A	1K9
48	Taché, Berthe (F)	45		
49	Trottier, Clairette (F)	46	J9A	1K7
50	Trottier, Lionel (M)	46		
51	Sauvageau, Jean (M)	47	J9A	1K9
52	Rowell, Goerge-Gordon (M)	48	J9A	1K7
53	Rowell, Thérèse (F)	48		
54	Houle, Françoise (F)	49	J9A	1K9
55	Houle, René (M)	49		
56	Pichard, Albert (M)	50	J9A	1K7
57	Pichard, Rosa (F)	50		
58	Lefevre, Daniel (M)	51	J9A	1K9
59	Carisse, Denise (F)	51		
60	Couture, Angéline (F)	51		
61	Couture, Jacques (M)	51		
62	Dupont, Anne (F)	52	J9A	1K7
63	Dupont, Cécile (F)	52		
64	Davidson, Rosalie (F)	53	J9A	1K9
65	Boucher, Edna (F)	55	J9A	1K9
66	Laplaine, Jean (M)	55		
67	Laplaine, Rita (F)	55		
68	Petch, Evelyn (F)	57	J9A	1K9
69	Petch, Arnold (M)	57		
70	Godin, Yvon (M)	60	J9A	1L1
71	Frenette, Jocelyne (F)	60		
72	Marcotte, Jean (M)	61	J9A	1K9
73	Sincennes, Gustave (M)	61		
74	Berniquez, André (M)	63	J9A	1K9
75	Berniquez, Anita (F)	63		
76	Auborne, Lilian (F)	64	J9A	1L1
77	Rombugh, Irene (F)	65	J9A	1K9
	PLACE-BELISLE			
78	Larose, Rolland (M)	1	J9A	1L2
79	Larose, Yvonne (F)	1		
80	Lefevre, Elaine (F)	3	J9A	1L2
81	Sauvageau, Léon-Paul (M)	3		
82	Gariépy, André (M)	4	J9A	1L3
83	Gariépy, Pauline (F)	4		
84	Gariépy, Jean (M)	4		
85	Beaulne, Thérèse (F)	5	J9A	1L2
86	Beaulne, Yvon (M)	5		
87	Collin, Paul-André (M)	6	J9A	1L3
88	Lewis, Raymond (M)	7	J9A	1L2
89	Lewis, Thérèse (F)	7		
90	Lazure, Benoit (M)	8	J9A	1L3
91	Lazure, Monique (F)	8		
92	Lazure, Jean-Louis (M)	8		
93	Whalen, Marcel (M)	9	J9A	1L2
94	Robinson, Shirley (F)	9		
95	Audet, Lucille (F)	10	J9A	1L3
96	Allary, Luc (M)	10		
97	Allary, Jean-Luc (M)	10		
98	Schiffo, Benito (M)	11	J9A	1L2
99	Schiffo, Bernadette (F)	11		
100	Schiffo, Stéphane(M)	11		
101	Tost, Manuel (M)	12	J9A	1L3
102	Tost, Lucia (F)	12		
103	Traham, Marie (F)	14	J9A	1L3
104	Traham, Laurier (M)	14		
	ST-CYR			
105	Wilson, Gisèle (F)	31	J9A	1G7
106	Wilson, Peter (M)	31		
107	Pin, Henri (M)	32	J9A	1G8
108	Pin, Eric (M)	32		

RURAL/RURALE — N° — page — N° — of/de — polling division / section de vote

electoral district/circonscription: **HULL - AYLMER**

certified / certifié — signature(s) enumerator(s) / signature(s) recenseur(s)

URBAN/URBAINE — N° **7** — page N° **1** of/de **3** — polling division / section de vote

F 303 **PRELIMINARY LIST OF ELECTORS**

ELECTIONS CANADA

LISTE PRÉLIMINAIRE DES ÉLECTEURS 164558

This list of qualified electors for the polling division number as set out below was prepared for use at the pending federal election from information obtained at the enumeration and has been certified by the signature(s) below as to completeness and correctness so far as is possible.

La présente constitue la liste des électeurs de la section de vote dont le numéro apparaît plus bas préparée en vue de l'élection fédérale en cours d'après les renseignements recueillis lors du recensement. Le(s) recenseur(s) y a(ont) apposé sa(leur) signature, affirmant que cette liste est aussi complète et exacte que possible.

N°			
109	Pin, Elvire (F)	32	
110	Huard, Guillaume (M)	33	J9A 1G7
111	Huard, Stéphane (M)	33	
112	Huard, Hélene (F)	33	
113	Girard, Estelle (F)	35	J9A 1G8
114	Girard, André G. (M)	35	
115	Girard, Claude (M)	35	
116	Lévesque, Martin (M)	36	J9A 1G8
117	Lévesque, Pascale (F)	36	
118	Lévesque, Monique (F)	36	
119	léveaque, Guy (M)	36	
120	Monast, Louis (M)	37	J9A 1G7
121	Monast, Maurice (M)	37	
122	Monast, Thérèse (F)	37	
123	Fuoco, Madeleine (F)	39	J9A 1G7
124	Fuoco, Michel (M)	39	
125	Fuoco, Rolland (M)	39	
126	Landry, Alice (F)	41	J9A 1G7
127	Landry, Edgar (M)	41	
128	Rochon, Anne (F)	42	J9A 1G8
129	Rochon, Claude (M)	42	
130	Rochon-Weitz Luce (F)	42	
131	Hébert, Jean (M)	43	J9A 1G7
132	Hébert, Isabelle (F)	43	
133	Wesemael, Roland (M)	44	J9A 1G8
134	Wesemael, Monique (F)	44	
135	Labelle, Anne-Marie (F)	45	J9A 1G7
136	Charlebois, Lucy (F)	47	J9A 1G7
137	Charlebois, Monica (F)	47	
138	Charlebois, Germain (M)	47	
139	Wilkinson, Sylvia (F)	48	J9A 1G8
140	Wilkinson, Judy (F)	48	
141	Wilkinson, Mildred (F)	48	
142	Wilkinson, Earl (M)	48	
143	Wilkinson, Nancy (F)	48	
144	Bourque, Raoul (M)	49	
145	Bourque, Claudette (F)	49	J9A 1G7
146	Legault, Vincent (M)	51	J9A 1G7
147	Legault, Jeanette (F)	51	
148	Bertrand, Sylvie (F)	52	J9A 1G8
149	Periard, Serge (M)	52	
150	Collin, Yvette (F)	52	
151	Coderre-Doull Mance (F)	53	J9A 1G7
152	Doull, Robert (M)	53	
153	Bordeleau, Serge (M)	55	J9A 1G7
154	Bordeleau, Monique (F)	55	
155	Joyal, Renée (F)	56	J9A 1G8
156	Guillot, Yves (M)	56	
157	Guimond, Lise (F)	59	J9A 1G7
158	Ford, Kenneth (M)	60	J9A 1G8
159	Ford, Florence (F)	60	
160	Laflamme, Paul Sr, (M)	61	J9A 1G7
161	Laflamme, Paul Jr. (M)	61	
162	Laflamme, Lynn (F)	61	
163	Laflamme, Marjorie (F)	61	
164	Dorschner, Elizabeth (F)	63	J9A 1G7
165	Noel, Gérard (M)	63	
166	Doucet, Norbert (M)	63	

THIBAULT

N°			
167	Foccroulle, Jean-Marie (M)	2	J9A 1H3
168	Leggo, Frank (M)	4	J9A 1H3
169	Leggo, Janet (F)	4	
170	Leggo, James (M)	4	
171	Béland, Claire (F)	6	J9A 1H3
172	Béland, Jacques (M)	6	
173	Chollette, Raymond Sr. (M)	8	J9A 1H3
174	Cholette, Raymond Jr. (M)	8	
175	Cholette, Louise (F)	8	
176	Larochelle, Jean (M)	9	J9A 1H4
177	Larochelle, Paul (M)	9	
178	Larochelle, Lucille (F)	9	
179	Larochelle, Pierre (M)	9	
180	Holmes, Shirley (F)	10	J9A 1H3
181	Dupont, Manon (F)	10	
182	Dupont, J.Marcel (M)	10	
183	Dupont, Linda (F)	10	
184	Fortin, Charles (M)	12	J9A 1H4
185	Fortin, Claire (F)	12	
186	Fortin, Claude (M)	12	
187	Gravelle, Monique (F)	12	J9A 1H3
188	Gravelle, Normand (M)	12	
189	Prat, Frédéric (M)	14	J9A 1H3
190	Prat, Yves (M)	14	
191	Prat, Joaninne (F)	14	J9A 1H3
192	Prat, Mireille (F)	14	
193	Desrosiers, Armèlle (F)	16	J9A 1H3
194	Desrosiers, Claude (M)	16	
195	Bélisle, Ronald (M)	20	J9A 1H3
196	Bélisle, Marc (M)	20	
197	Bélisle, Alain (M)	20	
198	Bélisle, Madeleine (F)	20	
199	Ostiguy, Denise (F)	21	J9A 1H4
200	Ostiguy, Jean-René (M)	21	
201	Ostiguy, David (M)	21	
202	Charlebois, Marcel (M)	22	J9A 1H3
203	Hotte, Jacqueline, (F)	22	
204	Sénéchal, Denyse (F)	23	J9A 1H4
205	Sénéchal, Marc (M)	23	
206	Tousignant, Vincent (M)	26	J9A 1H3
207	Tousignant, Colette (F)	26	
208	Tousignant, Claude (M)	26	
209	Nagy, Lorraine (F)	28	J9A 1H3
210	Langlois, Camille (M)	28	
211	Gauthier, Claude (F)	29	J9A 1H4
212	Gauthier, Martine (F)	29	
213	Gauthier, Marguerite (F)	29	
214	Gauthier, Guy (M)	29	
215	Coulombe, Nicole (F)	30	J9A 1H3
216	Picard, Jean-Paul (M)	30	
217	Lapointe, Hélene (F)	31	J9A 1H4
218	Lapointe, Florian (M)	31	
219	Lapointe, André (M)	31	
220	Parent, André (M)	32	J9A 1H3
221	Picard, Diane (F)	32	
222	Déziel, Robert (M)	34	J9A 1H3
223	Déziel, Hélene (F)	34	
224	Pilon, Marguerite (F)	35	J9A 1H4
225	Schliewen, Wita (F)	36	J9A 1H3
226	Levac, Marc (M)	37	J9A 1H4
227	Levac, Jeanine (F)	37	
228	Levac, Jean-Guy (M)	37	
229	Gobeil, Lise (F)	38	J9A 1H3

RURAL/RURALE

N° | page | N° | of/de

polling division / section de vote

electoral district/circonscription: HULL-AYLMER

certified / certifié

signature(s)-enumerator(s) / signature(s)-recenseur(s)

URBAN/URBAINE

N° 7 | page N° 2 of/de 3

polling division / section de vote

F 303 **PRELIMINARY LIST OF ELECTORS**

ELECTIONS CANADA

LISTE PRÉLIMINAIRE DES ÉLECTEURS **164559**

This list of qualified electors for the polling division number as set out below was prepared for use at the pending federal election from information obtained at the enumeration and has been certified by the signature(s) below as to completeness and correctness so far as is possible.

La présente constitue la liste des électeurs de la section de vote dont le numéro apparaît plus bas préparée en vue de l'élection fédérale en cours d'après les renseignements recueillis lors du recensement. Le(s) recenseur(s) y a(ont) apposé sa(leur) signature, affirmant que cette liste est aussi complète et exacte que possible.

N°				N°
230	Gobeil, Fernand (M)	38		
231	Binet, Denise (F)	39	J9A 1H4	
232	Binet, Bernadette (F)	39		
233	Desjardins, Danielle (F)	40	J9A 1H3	
234	Desjardins, Robert (M)	40		
235	Meyer, Cécile (F)	42	J9A 1H3	
236	Meyer, Robert (M)	42		
237	Badour, Murielle (F)	44	J9A 1H3	
238	Badour, William (M)	44		
239	Caron, Pierre (M)	46	J9A 1H3	
240	Caron, Claudette (F)	46		
241	Caron, Jean (M)	46		

RURAL/RURALE

N° | page | N° | of/de

polling division / section de vote

electoral district / circonscription

HULL-AYLMER

certified / certifié

signature(s) enumerator(s) / signature(s) recenseur(s)

URBAN/URBAINE

N° 7 | page | N° 3 | of/de 3

polling division / section de vote

F 303 PRELIMINARY LIST OF ELECTORS

ELECTIONS CANADA

LISTE PRÉLIMINAIRE DES ÉLECTEURS 164560

This list of qualified electors for the polling division number as set out below was prepared for use at the pending federal election from information obtained at the enumeration and has been certified by the signature(s) below as to completeness and correctness so far as is possible.

La présente constitue la liste des électeurs de la section de vote dont le numéro apparaît plus bas préparée en vue de l'élection fédérale en cours d'après les renseignements recueillis lors du recensement. Le(s) recenseur(s) y a(ont) apposé sa(leur) signature, affirmant que cette liste est aussi complète et exacte que possible

N°			
	BEGIN		
1	Charbonneau, Monique (F)	6	J9A1C3
2	Charbonneau, Gilles (M)	6	
3	Quessy, France (F)	8	
4	Mounarath, La (M)	8	
5	Beausejour, Diane (F)	12	
6	Chartrand, Estelle (F)	14	J9A1C5
7	Ménard, Pierre (M)	14	
8	Croteau, Ghislain (M)	18	J9A1C3
9	Lang, Jean-Claude (M)	18	
10	Lafleur, Rosa (F)	20	J9A1C5
11	Lafleur, Florian (M)	20	
12	Rochon, Albertine (F)	20	
13	Duguay, Yvonne (F)	22	
14	Cormier Caron, Manon (F)	52	J9A1C6
15	Caron, Jacques (M)	52	
16	Nadeau, Claude (M)	50	
17	Nadeau, Francine (F)	50	
	Bourget		
18	Allard, Jean Emmanuel (M)	36	
19	Allard, Daniel (M)	36	
20	Legeault, Marc (M)	44	
21	Cousineau, Jacqueline (F)	44	
22	Simon, Suzanne (F)	46c	
23	Turmel, Hélène (F)	46b	
24	Sabourin, Lynne (F)	56	J9A1S2
25	Provost, Denis (M)	56	
26	Moreau, Hélène (F)	60	
27	Moreau, Jean-Pierre (M)	60	
28	Moreau, Luc (M)	60	
29	Pugin, Richard (M)	64	
30	Pugin, Pierre (M)	64	
31	Pugin, Lynn (F)	64	
32	Pugin, Lee-Ann (F)	64	
33	Cabanas, Michel (M)	66	
34	Martel, Luc (M)	66	
35	Labrie, Madeleine (F)	66	
36	Langlois, Raymond (M)	66	
37	Langlois, Louis (M)	66	
	COALLIER		
38	Mackinnon, Vicky (F)	8	J9A1E7
39	Savard, Michel (M)	8	
40	Robicheau, Anne (F)	8	
41	Labelle, Guy (M)	9	
42	Labelle, Roberte (F)	9	
43	Labelle, Paul (M)	9	
44	Desjardins, Line (F)	9a	
45	Gauthier, Yvon (M)	9b	
46	Mathieu, Gisèle (F)	12	J9A1E6
47	Mathieu, Pierre (m)	12	
48	Bonin Landry, Jacelyn (M)	14	
49	Bonin, Paul (M)	14	
50	Ferland, Daniel (M)	15	
51	Ferland, Laurette (F)	15	
52	Plouffe, Monique (F)	16	J9A1E9
53	Daoust, Yvon (M)	16	
54	Constantineau, Francine (F)	16	
55	Giroux, Marc (M)	16	
56	Roy, Jerome (M)	161/2	
57	Legault, Josée (F)	161/2	
58	Lamarche, Thérèse (F)	17	J9A1E8
59	Lamarche, George (M)	17	
60	Lamarche, Lynne (F)	17	
61	Bouchard, Louisa (F)	18	J9A1E9
62	Bouchard, Nancy (F)	18	
63	Bouchard Fortin, Mariette	18	J9A1G9
64	Bouchard, Fernand (M)	18	J9A1E9
65	Dusseault, Anita (F)	19	
66	Dusseault, Denis (M)	19	
67	Dupuis, Ginette (F)	32	
68	Thibault, Claude (M)	32	
69	Trépanier, Madeleine (F)	40	J9A1G1
70	Laurin, Aurèle (M)	40	
71	Deslauriers, Garry (M)	44	
72	Lirette, Isabelle (F)	46	
73	Lamarche, Antonio (M)	48	J9A1G3
74	Lamarche Cousineau, Hortense	48	
75	Matte, Rachelle (F)	49	
76	Bastien, Gérald (M)	49	
77	Bergeron, Jeanne (F)	50	
78	Bergeron, Fernand (M)	50	
79	Lagace, Maurice (M)	50a	
80	Lamarche, Laurette (F)	51	
81	Lamarche, André (M)	51	
82	Lamarche, France (F)	51	
83	Lamarche, Rémi (M)	51	
	DUHAMEL		
84	Filiou, Chantal (F)	15	J9A1P9
85	Filiou, Sylvie (F)	15	
86	Filiou, Rita (F)	15	
87	Villeneuve, Gilles (M)	17	J9A1R1
88	Lampron, Ginette (F)	17	
89	Bouchard, Monique (F)	17	
90	Deschamps, Claude (M)	17	
91	Emery Parker, Johanne (F)	17	J9A1P9
92	Emery, Claude (M)	17	
93	Emery, Julie (F)	17a	
94	Monfyls, Serge (M)	17a	
95	Huneault, Claudette (F)	21	
96	Huneault, Robert (M)	21	
97	Huneault, Sylvain (M)	21	J9A1R1
98	Michaud, Denise (F)	23	J9A1E9
99	Paradis, Robin (M)	23	
100	Blanchard, Elisabeth (F)	29	J9A1R1
101	Blanchard, Raymond (M)	29	
102	Joanette, Reine (F)	35	
103	Joanette, Robert (M)	35	
104	Audy, Bernard (M)	35a	
105	Beauséjour, Lise (F)	35a	
106	Mulligun, Rhéal (M)	43	
107	Mulligun, Daniel (M)	43	
108	Mulligun, Jacqueline (F)	43	
109	Charbonneau, Sylvie (F)	45	
110	Charbonneau, Pierrette (F)	45	
111	Charbonneau, Fernand (M)	45	
112	Charbonneau, Denis (M)	45	
113	Isabelle, Guy (M)	45a	
114	Paulin, Diane (F)	45a	
115	Fortin, Chantal (F)	53	
116	Renaud, Michel (M)	53	
117	Francoeur, Julie (F)	53a	
118	Cousineau, Alain (M)	53a	
	PREVOST		
119	Charron, Georges (M)	30	J9A1N9
120	Charron, Yvonne (F)	30	
121	St-Denis, Francine (F)	33	

RURAL/RURALE — N° — page — N° — of/de — polling division

electoral district/circonscription: Hull, Aylmer

URBAN/URBAINE — N° 8 — page N° 1 of/de 3 — polling division / section de vote

certified / certifié — signature(s)-enumerator(s) / signature(s)-recenseur(s)

F 303 **PRELIMINARY LIST OF ELECTORS**

ELECTIONS CANADA

LISTE PRÉLIMINAIRE DES ÉLECTEURS **164561**

This list of qualified electors for the polling division number as set out below was prepared for use at the pending federal election from information obtained at the enumeration and has been certified by the signature(s) below as to completeness and correctness so far as is possible.

La présente constitue la liste des électeurs de la section de vote dont le numéro apparaît plus bas preparée en vue de l'élection fédérale en cours d'après les renseignements recueillis lors du recensement. Le(s) recenseur(s) y a(ont) appose sa(leur) signature, affirmant que cette liste est aussi complète et exacte que possible.

N°			N°		
	PREVOST		183	Perron, André (M)	Apt. 702
122	Mathurin, Danielle (F)	33[a]	184	Lavigne, Gaétan (M)	Apt. 703
123	Belisle, Suzanne (F)	33[a] J9A1P1	185	Viau, Louise B. (F)	Apt. 703
	35 PREVOST		186	Jutras, Marie Jeanne(F)	Apt. 704
124	Lepage, Sylvie (F)	Apt. 102	187	Côté, Raoul (M)	Apt. 705
125	Pelchat,Roland (M)	Apt. 104	188	Jamveau, André (M)	Apt. 706
126	Thérien, Eva (F)	Apt. 106	189	Janveau, Jacqueline (F)	Apt. 706
127	Lusignan, Victor (M)	Apt. 108	190	Léon, Jacky (F)	Apt. 707
128	Lusignan, Noëlla (F)	Apt. 108	191	Léon, Lise (F)	Apt. 707
129	Buisson, Sylvie R (F)	Apt. 201	192	Sarra-Bournet, Luc (F)	Apt. 708
130	Belanger, Jeannine (F)	Apt. 202	193	Laberge, François (M)	Apt. 801
131	Bélanger, Yvette (F)	Apt. 202	194	Lavigne, Gérard (M)	Apt. 802
132	Auger, Jacqueline(F)	Apt. 203	195	Dufresne Menezes, Derce (F)	Apt. 803
133	Desilet, Colette (F)	Apt. 204	196	Garneau, Ginette (F)	Apt. 804
134	Kahanagh, Denise (F)	Apt. 205	197	Grand Maître Séguin, Yvonne (F)	Apt.806
135	Bourgault, Nicole (F)	Apt. 206	198	Séguin, Aurèle (M)	Apt. 806
136	Garneau, Alain (M)	Apt. 206	199	Larose, André (M)	Apt. 807
137	Bellemarc, Hélène (F)	Apt. 207	200	Richard, Daniel (M)	Apt. 808
138	Bossé, Georgette (F)	Apt. 301	201	Boyer, Nicole (F)	Apt. 808
139	St-Martin, Claire (F)	Apt. 302	202	Audet, France (F)	Apt. 901
140	St-Martin, J.Aurèle (M)	Apt. 302	203	Bourgoin, Marie Thérèse (F)	Apt. 902
141	Boudreau, Pauline (F)	Apt. 303	204	Bourgoin, Louis-Marie (F)	Apt. 902
142	Sabourin, Joséphine (F)	Apt. 304	205	St-Martin, Carole (F)	Apt. 903
143	Bard, Colette (F)	Apt. 305	206	St-Martin Bernard (M)	Apt. 903
144	M[c]Loed, Thérèse (F)	Apt. 306	207	Fournier, Madeleine (F)	Apt. 904
145	Laramée, Rita (F)	Apt. 306	208	Benoit, Lyne (F)	Apt. 905
146	Perrier, Jeannine (F)	Apt. 307	209	D'Aoust, Gerald (M)	Apt. 907
147	Bisson, Sylvie (F)	Apt.308	210	D'Aoust, Anita (F)	Apt. 907
148	L'Heureux, Micheline (F)	Apt. 401		PREVOST	
149	Pelletier, Jacques Yvon (M)	Apt. 402	211	Lamarche, Jeanne (F)	36 J9A1N9
150	Pelletier, Huguette (F)	Apt. 402	212	Corneau, Hector (M)	44 J9A1P4
151	Lachance, Carmen (F)	Apt. 403	213	Corneau, Claudette (F)	44
152	Lambert, Louise (F)	Apt. 404	214	St-Louis, Sylvie (F)	44[b]
153	Bénard, Michel (M)	Apt. 405	215	Antille, Michel (M)	44[b]
154	Perron, Céline (F)	Apt. 405	216	Boivenue, Yvon (M)	45 J9A1P3
155	Dupel, Diane (F)	Apt. 406	217	Lépine R, Luce (F)	46 J9A1P4
156	Dureau, Paul (M)	Apt. 407	218	Lépine, Jean Claude (M)	46
157	Allard, Marco (M)	Apt. 407	219	Lagassé, Léo (M)	50
158	Talszczuk, Gabrielle (F)	Apt. 408	220	Lagassé, Albertine (F)	50
159	Duncan, Pamela (F)	Apt. 501	221	Lagassé, Wilfrid (M)	50
160	Forest, Louis (M)	Apt. 502	222	Pariseau, Michel (M)	52
161	Forest, Marie (F)	Apt. 502	223	Pariseau, Albert (M)	52
162	Morest, Jeannette (F)	Apt. 503	224	Pariseau, Aline (F)	52
163	Pilon, Yvette (F)	Apt. 504		TETREAU	
164	Deriger, Simone (F)	Apt. 505	225	Daigle, Jean (M)	28 J9A1R2
165	Shankland, Mary (F)	Apt. 506	226	Daigle, Estelle (F)	28
166	Leblanc, Gertrude (F)	Apt. 507	227	Fitzgerald, Denis (M)	29
167	Morin Dumoulin, Francine (F)	Apt. 508	228	Fitzgerald, Berthe (F)	29
168	Dumoulin, Claude (M)	Apt. 508	229	Fitzgerald, Raymond (M)	29
169	Periard, Eva (F)	Apt. 601	230	Carrière, Yvon (M)	30
170	Périard, Aurèle (M)	Apt. 601	231	Carrière, Carole (F)	30
171	Labelle, Jean Paul (M)	Apt. 602	232	Carrière, Jacqueline (F)	30
172	Labelle, Hélène (F)	Apt. 602	233	Carrière, Gabriel (F)	30
173	Guilbeault, Suzanne (F)	Apt. 603	234	Patry, Adelard (M)	31
174	Renaud, Jacqueline (F)	Apt. 604	235	Patry, Fleurette (F)	31
175	Nault, Odette (F)	Apt. 605	236	Sarazin, Nicole (F)	31
176	Brascoupé, Joseph (M)	Apt. 606	237	Cécire, Angelo (M)	32
177	Babidas, Manon (F)	Apt. 606	238	Gareau, Paul (M)	32
178	Mussley, Anne (F)	Apt. 607	239	Gareau, Lucille (F)	32
179	Bédard, Yvon (M)	Apt. 607	240	Croteau, Marie Claire (F)	39
180	Cyr, Gisèle (F)	Apt. 608	241	Croteau, Fernand (M)	39
181	Lacoursière, Hélène (F)	Apt. 701	242	Croteau, Pierrette (F)	39
182	Téssier, Jeannine (F)	Apt. 702	243	Croteau, Huguette (F)	39

RURAL/RURALE

N° | page N° | of/de

polling division

electoral district/circonscription

Hull, Aylmer

certified / certifié

signature(s) enumerator(s) / signature(s) recenseur(s)

URBAN/URBAINE

N° 8 | page N° 2 | of/de 3

polling division

F 303 PRELIMINARY LIST OF ELECTORS

ELECTIONS CANADA

LISTE PRÉLIMINAIRE DES ÉLECTEURS

164562

This list of qualified electors for the polling division number as set out below was prepared for use at the pending federal election from information obtained at the enumeration and has been certified by the signature(s) below as to completeness and correctness so far as is possible.

La présente constitue la liste des électeurs de la section de vote dont le numéro apparaît plus bas préparée en vue de l'élection fédérale en cours d'après les renseignements recueillis lors du recensement. Le(s) recenseur(s) y a(ont) apposé sa(leur) signature, affirmant que cette liste est aussi complète et exacte que possible.

N°			
	TETREAU		
244	Croteau, Paul (M)	39	J9A1R4
245	Croteau, Fernand Jr (M)	39	
246	Parizeau, Maurice (M)	42	J9A1R5
247	Parizeau, Micheline (F)	42	
248	Parizeau, Emile (M)	42	
249	Parizeau, Marguerite (F)	42	
250	Parizeau, François (M)	42	
251	Bastien, Lucienne (F)	44	
252	Régimbald, Sylvie (F)	46a	
253	Lafontaine, Carole (F)	46c	
254	Clément, Richard (M)	46c	
255	Bélanger, Lucie (F)	48	
256	Bélanger, Yves (M)	48	
257	Poirier, Richard (M)	49	
258	Poirier, Gilberte (F)	49	
259	Lavoie, Mireille (F)	50	
260	Lavoie, Jany (F)	50	
261	Bisson, Michelle (F)	50a	
262	Lafleur, Cécile (F)	54	
263	Serré, Gaston (M)	56	
264	Serré, Johanne (F)	56	
	PREVOST		
265	DeRepentigny Paulette Apt 906		J9A1P1
266	Luc Charbonneau	"	"
267	Jean Charbonneau	"	"

RURAL/RURALE			electoral district/circonscription	URBAN/URBAINE		
N°	page		Hull, Aylmer	N°	page	
	N°	of/de		8	N° 3	of/de 3
polling division			certified/certifié signature(s)-enumerator(s) / signature(s)-recenseur(s)	polling division		

F 303 PRELIMINARY LIST OF ELECTORS

ELECTIONS CANADA

LISTE PRÉLIMINAIRE DES ÉLECTEURS 164563

This list of qualified electors for the polling division number as set out below was prepared for use at the pending federal election from information obtained at the enumeration and has been certified by the signature(s) below as to completeness and correctness so far as is possible

La présente constitue la liste des électeurs de la section de vote dont le numéro apparaît plus bas préparée en vue de l'élection fédérale en cours d'après les renseignements recueillis lors du recensement. Le(s) recenseur(s) y a(ont) apposé sa(leur) signature, affirmant que cette liste est aussi complète et exacte que possible.

N°			
	BEGIN		
1	Sylvestre, Ginette (F)	56	J9A 1C8
2	Filiou, Michel (M)	56	
3	Guilbault, Agathe (F)	56	apt. 1
4	Malenfant, Brigitte (F)	56	apt. 2
5	Filiou, JoAnne (F)	56	apt. 3
6	Plastre, Michel J. C. (M)	56	apt. 3
7	Lagacé, Gladys (F)	60-A	J9A 1C8
8	Lagacé, Léo (M)	60-A	
9	Duguay, Réjean (M)	68	J9A 1C8
10	Grenier-Duguay, Nicole (F)	68	
11	Parent, Lucien (M)	70	J9A 1E1
12	Parent, Madeleine (F)	70	
13	Pichette, Roger, (M)	72	J9A 1E1
14	Pichette, Denise (F)	72	
15	Pichette, Monique (F)	72	
16	Proulx, Richard (M)	76	J9A 1E1
17	Proulx, Claire (F)	76	
18	Proulx, Marcel (M)	76	
	BELLEAU		
19	Lasalle, Rémi (M)	49	J9A 1G9
20	Lasalle, Eugénie (F)	49	
21	Lasalle, Francine (F)	49	
22	Lasalle, Gilles (M)	49	
23	Chartrand, Lionel (M)	51	apt.1 J9A 1G9
24	Chartrand, Claudette (F)	51	apt.1
25	Chartrand, Claude (M)	51	apt.1
26	Pariseau, Fleurette (F)	51	apt.2
27	Fortin, Aurele (M)	53	J9A 1G9
28	Fortin, Lilianne (F)	53	
29	Fortin, Lucie (F)	53½	
30	Fortin, Michel (M)	53½	
31	Marinier, Lise (F)	55	J9A 1G9
32	Marinier, Lionel (M)	55	
33	Pétrin, Paulette (F)	59	J9A 1G9
34	Pétrin, Claire (F)	59	
35	Pétrin, Joseph (M)	59	
36	Bisson, Daniel (M)	66	J9A 1H1
37	Bisson, Jacqueline (F)	66	
38	Bisson, Maurice (M)	66	
39	Beaudoin, Gisèle (F)	68	J9A 1H1
40	Beaudoin, Pierre (M)	68	
	(Boul.) BRUNET		
41	Lesage, JoAnne (F)	20	J9A 1N7
42	Lesage, Gisèle (F)	20	
43	Lesage, Roger (M)	20	
44	Lesage, Julie (F)	20	
45	Albert, Aline (F)	20-A	
46	Charlebois, Manon (F)	20-B	
47	Larivière, Viviane (F)	20-B	
48	Viau, Bernard, (M)	22	J9A 1N7
49	Viau, Marianne (F)	22	
50	Viau, Richard (M)	22	
51	Viau, Guy (M)	22	
52	Larocque, Jacqueline (F)	26-A	J9A 1N7
53	Larocque, Marcel (M)	26-A	
54	Léonard, Carmen (F)	26-B	
55	Léonard, Roméo (M)	26-B	
56	Perron, Suzanne (F)	26-C	

N°			
	34 (Boul.) BRUNET		**J9A 1N8**
57	Dumontier, Jean (M)	apt.1	
58	Philion, Claudette (f)	apt.2	
59	Philion, Daniel (M)	apt.2	
60	Philion, Guylaine (F)	apt.2	
61	Philion, Manon (F)	apt.2	
62	Couture, Manon (F)	apt.3	
63	Lafortune, Jocelyne (F)	apt.3	
64	Bernard, Laurent (M)	apt.3	
65	Proulx, Valentine (F)	apt.4	
66	Proulx, Raymond (M)	apt.4	
67	Albert, Jeannette (F)	apt.5	
68	Routliffe,Anne (F)	apt.6	
69	Morin, Pierre (M)	apt.6	
70	Bordage, Noella (F)	apt.7	
71	Vaillancourt, Louise(F)	apt.7	
72	Carle,Sylvie (F)	apt.8	
73	D'Auteuil, Claude (M)	apt.8	
	38 (Boul.) BRUNET		**J9A 1N8**
74	Blanchette, Léo (M)	apt.1	
75	Sicard, Lise (F)	apt.1	
76	Bourgeau, Urbain (M)	Apt.2	
77	Bourgeau, Margaret (F)	apt.2	
78	Bourgeau, Nancy (F)	apt.2	
79	Richer, Pierrette (F)	apt.3	
80	Régimbald, Natalie(F)	apt.5	
81	Régimbald, Geneviève(F)	apt.5	
82	Régimbald, Thérèse (F)	apt.5	
83	Paquette, Jean-Paul (M)	apt.6	
84	Paquette, Mariette (F)	apt.6	
	42 (Boul.) BRUNET		**J9A 1N8**
85	Lacombe, Ginette (F)	apt.1	
86	Knight, Richard (M)	apt.1	
87	Boily, Gilles(M)	apt.2	
88	Wistaff, Monique (F)	apt.2	
89	Decaraffe, Marc (M)	apt.3	
90	Guertin, Lucie (F)	apt.3	
91	Dos Santos, Angelina(F)	apt,4	
92	Dos Santos, Joaquim (M)	apt.4	
93	Dos Santos, Suzette (F)	apt.4	
94	Villeneuve, Aline (F)	apt.5	
95	Villeneuve, Lorraine(F)	apt.5	
96	Villeneuve, Ghislaine(F)	apt.5	
97	Vilon, Diane (F)	apt.6	
	COALLIER		
98	Dumoulin, JUlie (F)	52	J9A 1G4
99	Dumoulin, Claire (F)	52	
100	Dumoulin, Albert (M)	52	
101	53 COALLIER		J9A 1G5
101	McCann, Dianne (F)	apt.1	
102	Simard, Robert (M)	apt.1	
103	Carrier, Pierre (M)	apt.2	
104	Galipeau, Lucille (F)	apt.3	
105	Cronier, Yvonne (F)	apt.3	
106	McCann, JoAnne (F)	apt.4	
107	Théoret, Aimé (M)	apt.5	

RURAL/RURALE

N° | page N° | of/de

polling division section de vote

electoral district/circonscription

HULL-AYLMER

certified / certifié

signature(s)-enumerator(s) / signature(s)-recenseur(s)

M.L. Gendron

URBAN/URBAINE

N° 9 | page N° 1 | of/de 4

polling division section de vote

F 303 PRELIMINARY LIST OF ELECTORS

ELECTIONS CANADA

LISTE PRÉLIMINAIRE DES ÉLECTEURS 164564

This list of qualified electors for the polling division number as set out below was prepared for use at the pending federal election from information obtained at the enumeration and has been certified by the signature(s) below as to completeness and correctness so far as is possible

La présente constitue la liste des électeurs de la section de vote dont le numéro apparaît plus bas préparée en vue de l'élection fédérale en cours d'après les renseignements recueillis lors du recensement. Le(s) recenseur(s) y a(ont) apposé sa(leur) signature, affirmant que cette liste est aussi complète et exacte que possible

N°					N°				
	53 COALLIER J9A 1G5					**DELANAUDIERE**			
108	Théoret, Louise (F)	apt.5			163	Laroche, Romuald (M)	42	J9A 1N3	
109	Théoret, Yvonne (F)	apt.5			164	Giroux, Carolle (F)	44	J9A 1N3	
110	Hubert, Gilles (M)	apt.6			165	Giroux, Robert (M)	44		
111	Hamelin, Hélène (F)	apt.6			166	Charbonneau, Yvon (M)	44-A		
					167	Charbonneau, Monique (F)	44-A		
112	McCann, May (F)	54	J9A 1G4		168	Benard, Jean-Guy (M)	45	J9A 1N4	
113	McCann, Léo (M)	54			169	Charbonneau, Jeannette (F)	45-A		
114	Goulet, Madeleine (F)	55	J9A1G5		170	Mercier, Lemay (M)	46	J9A 1N3	
115	Labelle, Adrienne (F)	55			171	Mercier, Kathleen (F)	46		
116	Schryer, Brigitte (F)	55½			172	Mercier, JoAnne (F)	46		
117	Schryer, Luc (M)	55½							
118	Lalonde, Edgar (M)	56	J9A1G4			**49 DELANAUDIERE J9A 1N4**			
119	Lalonde, Gilberte (F)	56							
120	Levac, Lionel (M)	56-A			173	Renaud, Jocelyn (M)	apt.1		
121	Loguisto, Rose (F)	56-A			174	Renaud, Gérard (M)	apt.1		
122	Jeannotte, Sylvie (F)	58	J9A 1G4		175	Renaud, Thérèse (F)	apt.1		
123	Jeannotte, Jean (M)	58			176	Coderre, Chantal (F)	apt.2		
124	Jeannotte, Hélène (F)	58			177	Breton, Thérèse (F)	apt.3		
125	Fortin, Marc (M)	61	J9A 1G6		178	Auger, Jacques (M)	apt.4		
126	Morin, Claudèle (F)	61			179	Auger, Carol (F)	apt.4		
127	Bastien, Hélène (F)	63	J9A 1G6		180	Gauthier, Michel (M)	apt.5		
128	Pariseau, Pierre (M)	63			181	Gauthier, Germaine (F)	apt.5		
129	Larcher, Gaston (M)	65	J9A 1G6		182	Bedard, Denise, (F)	apt.6		
130	Larcher, Léona (F)	65			183	Bedard, Alain (M)	apt.6		
	DELANAUDIERE				184	Côté, Jacques (M)	50	Apt.1	J9A 1N3
131	Chainé, Lina (F)	16	J9A 1N1		185	Côté, Mireille (F)	50	apt.1	
132	Chainé, Daniel (M)	16			186	Lachapelle, Marc (M)	50	apt.2	
133	Chainé, Donald (M)	16			187	Robert, Judith (F)	50	apt.3	
134	Jamis, Sylvie (F)	18	apt.1 J9A 1N1		188	Champagne, Yves (M)	50	apt.3	
135	Denis, Paul (M)	18	apt.2		189	Létourneau, Paul (M)	53	J9A 1N4	
136	Denis, Ginette (F)	18	apt.2		190	Létourneau, Francine (F)	53		
					191	Létourneau, Denise (F)	53		
137	Lagrenade, Nicole (F)	19	J9A 1N2		192	Létourneau, Gilles (M)	53		
138	Lagrenade, Louis (M)	19			193	Létourneau, Rachel (F)	53-A		
139	Ouellette, Suzanne (F)	20	J9A 1N1		194	Chevrier, Jeanne (F)	54	J9A 1N3	
140	Ouellette, Gilbert (M)	20			195	Gouin, Jean-Luc (M)	54	apt.1	
141	Bélisle, Lucille (F)	23	J9A 1N2		196	Paquin, Hector (M)	55	J9A 1N4	
142	Bélisle, Michel (M)	23			197	Paquin, Exila (F)	55		
143	Meilleur, Judith (F)	24	J9A 1N1		198	Riel, Marie-Josée (F)	55½		
144	Meilleur, Jeannine (F)	24			199	Larente, Claire (F)	57	J9A 1N4	
145	Benard, Jacques (M)	24			200	Larente, Pierre (M)	57		
146	Meilleur, Aimé (M)	24				**PHARAND**			
147	Huard, Julie (F)	25	J9A 1N2		201	Lévesque, Lina (F)	23	J9A 1K8	
148	Nault, Georges (M)	27	J9A 1N2		202	Cléroux, Geneviève (F)	23		
149	Nault, Cécile (F)	27			203	Ethier, Jeannette (F)	23		
150	Nault, Sylvie (F)	27			204	Léonard, Thérèse (F)	23		
151	Welland, Helen (F)	29	J9A 1N2		205	Rivard, Edith (F)	23		
152	McMurtie, Rita (F)	29				**25 PHARAND J9A 1K8**			
153	Beaudoin, Jeannine (F)	40	J9A 1N3						
154	Lanthier, Marcel (M)	41	J9A 1N4		206	Menard, Daniel (M)	apt.1		
155	Lanthier, Thérèse (F)	41			207	Lafrenière, Chantal (F)	apt.1		
156	Lanthier, Marc (M)	41			208	Bélair, Jeannette (F)	apt.2		
157	Lanthier, Georgette (F)	41			209	Lalonde, Maryse (F)	apt.3		
158	Sauvé, Paul (M)	41-B			210	Hébert, Sylvie (F)	apt.3		
159	Sauvé, Suzanne (F)	41-B			211	Lacelle, Jean-Marc (M)	apt.4		
160	Lanthier, Louise (F)	41-C			212	Bart, Alphonse (M)	apt.4		
161	Paquette-Antille, Lilianne	(F) 42	J9A 1N3		213	Lacelle, Gisèle (F)	apt.4		
162	Paquette, Ambroise (M)	42							

RURAL/RURALE

N° | page | N° | of/de

polling division / section de vote

electoral district/circonscription: HULL_AYLMER

certified / certifié

signature(s)-enumerator(s) / signature(s)-recenseur(s)

URBAN/URBAINE

N° 9 | page N° 2 of/de 4

polling division / section de vote

F 303 PRELIMINARY LIST OF ELECTORS

ELECTIONS CANADA

LISTE PRÉLIMINAIRE DES ÉLECTEURS 164565

This list of qualified electors for the polling division number as set out below was prepared for use at the pending federal election from information obtained at the enumeration and has been certified by the signature(s) below as to completeness and correctness so far as is possible.

La présente constitue la liste des électeurs de la section de vote dont le numéro apparaît plus bas préparée en vue de l'élection fédérale en cours d'après les renseignements recueillis lors du recensement. Le(s) recenseur(s) y a(ont) apposé sa(leur) signature, affirmant que cette liste est aussi complète et exacte que possible.

N°				N°			
	25 PHARAND J9A 1K8				**22 Roussillon J9A 1H7**		
214	Doucet, Jean-Charles (M)	Apt.5		262	Fournier, Elaine (F)	apt.2	
215	St-Pierre, Philippe (M)	apt.6		263	Simard, Gisèle (F)	apt.3	
216	Gagnon, Chantal (F)	apt.6		264	Simard, Gaston (M)	apt.3	
217	Brunet, Laurent (M)	apt.7		265	Alarie, Pierre (M)	apt.4	
218	Routliffe, Louise (F)	apt.8		266	Alarie, Gertrude (F)	apt.4	
219	Piché, Danielle (F)	apt.9		267	Charette, Alain (M)	apt.5	
220	Proulx, Claude (M)	apt.10		268	Durand, Manon (F)	apt.5	
221	Lafortune, Philippe (M)	apt.11		269	Leblanc, Richard (M)	apt.6	
				270	Hébert, Hélène (F)	apt.6	
	ROUSSILLON						
222	Maloche, Edouard (M)	13	J9A 1H6	271	Furgich, Yvonne (F)	23	J9A 1H6
223	Maloche, Jeanne (F)	13		272	Furgich, William (M)	23	
224	Carrier, Roseanne (F)	13-A		273	Lafond, Michel (M)	25	J9A 1H6
				274	Paquet, Sylvain (M)	25	
	14 ROUSSILLON J9A 1H7				**26 ROUSSILLON J9A 1H7**		
225	Peck, Carole (F)	apt.1		275	Derouin, Joyce (F)	apt.1	
226	Gagnon, Louis (M)	apt.1		276	Barbeau, Léo (M)	apt.1	
227	Bélanger, Dominique (F)	apt.1-A		277	Clément, Denise (F)	apt.2	
228	Godin, Bernard (M)	apt.2		278	Hunter, Pauline (F)	apt.3	
229	Duquette, Hélène (F)	apt.3		279	Poelman, Hans (M)	apt.3	
230	Garneau, Sharon (F)	apt.3		280	Langevin, Gaston (M)	apt.4	
231	Mainguy, Renée (F)	apt.4		281	Langevin, Danielle (F)	apt.4	
232	Blais, Rachel (F)	apt.4		282	Turgeon, Sylvain (M)	apt.5	
233	Massicotte, Christine (F)	apt.5					
234	Morissette, Lucie (F)	apt.5		283	Taché, Marie	27	J9A 1H6
235	Matton, Nicole (F)	apt.6		284	Larente, Richard (M)	27	
236	Cloutier, André (M)	apt.6		285	Beaucaire, Betty (F)	28	J9A 1H7
				286	Beaucaire, Bernard (M)	28	
237	Lafranchise, Thérèse (F)	15	J9A 1H6	287	Beaucaire, Claude (M)	28-A	
238	Lafranchise, Allen (M)	15		288	Miljour, Anne (F)	28-B	
239	Hopson, Nicole (F)	17	J9A 1H6	289	Ethier, Emile (M)	29	J9A 1H
240	Hopson, René (M)	17					
	18 ROUSSILLON J9A 1H7				**31 ROUSSILLON J9A 1H6**		
241	Chartrand, Nicole (F)	apt.2		290	Taillon, Denis (M)	apt.1	
242	Bédard, Violette, (F)	apt.3		291	Leblond, Francine (F)	apt.1	
243	Bédard, Suzanne (F)	apt.3		292	Lacasse, Hélène (F)	apt.2	
244	Carbonneau, Roland (M)	apt.4		293	Lacasse, Jacques (M)	apt.2	
245	Carbonneau, Jeannine (F)	apt.4		294	Cousineau, Serge (M)	apt.3	
246	Benard, Betty (F)	Apt.5		295	Lacroix, Ginette (F)	apt.3	
247	Benard, Nicole (F)	apt.5					
248	Chrétien, Cécile (F)	apt.6		296	Rhéault, Raymond (M)	33apt.1	J9A 1H6
				297	Rhéault, Marcelle (F)	33apt.1	
	20 ROUSSILLON J9A 1H7			298	Michon, Evelyn (F)	33apt.2	
249	Laurin,,Chantal (F)	apt.1		299	Higgins, Marie (F)	33 apt.2	
250	Philion, Denis (M)	apt.1					
251	Chéné, Julie (F)	apt.2			**35 ROUSSILLON J9A 1H6**		
252	Chéné, Manon (F)	apt.2		300	Crêtes, Liette (F)	apt.1	
253	Bourgeois, Mario (M)	apt.4		301	Thibault, Ghislaine (F)	apt.2	
254	Bourgeois-Marois, Danielle (F)	apt.4		302	Thibault, André (M)	apt.2	
255	Lebeau, Stéphane (M)	apt.5		303	Brunet, Micheline (F)	apt.3	
256	Strasbourg, Sylvie (F)	apt.5					
257	Régimbald, Richard (M)	apt.6			**37 ROUSSILLON J9A 1H6**		
258	Godin, Falconio (M)	21	J9A 1H6	304	Fournier, Geneviève (F)	apt.1	
259	Godin, Germaine (F)	21		305	Ptégent, Yvon (M)	apt.1	
260	Godin, Daniel (M)	21		306	Lacasse, Jean-Claude (M)	apt.2	
261	Godin, Paul (M)	21		307	Sarault, Emile (M)	apt.3	

RURAL/RURALE

N° | page | N° | of/de

polling division

electoral district/circonscription: HULL—AYLMER

certified / certifié

signature(s)-enumerator(s) / signature(s)-recenseur(s)

URBAN/URBAINE

N° (9) | page N° 3 of/de 4

polling division / section de vote

F 303 PRELIMINARY LIST OF ELECTORS

ELECTIONS CANADA

LISTE PRÉLIMINAIRE DES ÉLECTEURS 164566

This list of qualified electors for the polling division number as set out below was prepared for use at the pending federal election from information obtained at the enumeration and has been certified by the signature(s) below as to completeness and correctness so far as is possible.

La présente constitue la liste des électeurs de la section de vote dont le numéro apparaît plus bas préparée en vue de l'élection fédérale en cours d'après les renseignements recueillis lors du recensement. Le(s) recenseur(s) y a(ont) apposé sa(leur) signature, affirmant que cette liste est aussi complète et exacte que possible.

N°			
	37 ROUSSILLON	J9A 1H6	
308	Sarault, Jeannette (F)	apt.3	
	39 ROUSSILLON	J9A 1H6	
309	Pépin, Charles (M)	apt.1	
310	Pépin, Maurice (M)	apt.1	
311	Pépin, Laurette (F)	apt.1	
312	Boyer, Danielle (F)	apt.2	
313	Busatti, Michel (M)	apt.2	
	BOUL. TACHE		
314	Girvin, James (M)	300	J9A 1M1
315	Girvin, Yvette (F)	300	
316	Lorrain-Conway, Suzanne (F)	302	J9A 1M1
317	Auger, Michèle (F)	302-B	
318	Descoeur, Antonio (M)	304	J9A 1M1
319	Lafontaine, Marcel (M)	304-A	
320	Mignault, Cartier (M)	310	J9A 1M2
321	Mignault, Thérèse (F)	310	
322	Cloutier, Richard (M)	318	J9A 1M2
323	Paquin, Chantal (F)	318	
324	Paquin, Lise (F)	318	
325	Lefebvre, Daniel (M)	318-A	
326	Laclair, Roberte (F)	318-A	
327	Laclair, Richard (M)	318-A	
328	Cloutier, Gilles (M)	349½	J9A 1M3
329	Cloutier, Jane (F)	349½	
330	Cloutier, Marguerite (F)	349½	
331	O'Conor, Lorrain (F)	349-B	
332	Deneault, Lise (F)	349-B	
333	Brunet, Emile (M)	349-B	apt.1
334	Guèvremont, Sylvain (M)	349-B	apt.1
335	Guèvrement, Jacques (M)	349-B	apt.1
336	Légaré, Linda (F)	349-B	apt2
337	Fullwood, Adrien (M)	349-B	apt.2
338	Holmes, James (M)	349-L	
339	Labossière, Gisèle (F)	373½	J9A 1M4
340	Labossière, Charles (M)	373½	
341	Venne, Brigitte (F)	377	J9A 1M4
342	Cloutier, Line (F)	377	
343	Perreault, Lise (F)	377	
344	Lacarte, René (M)	377	

RURAL/RURALE	electoral district/circonscription	URBAN/URBAINE
N° / page / N° / of/de	HULL-AYLMER	N° 9 / page N° 4 of/de 4
polling division / section de vote	certified / certifié — signature(s) enumerator(s) / signature(s)-recenseur(s)	polling division / section de vote

F 303 PRELIMINARY LIST OF ELECTORS

ELECTIONS CANADA

164567

LISTE PRÉLIMINAIRE DES ÉLECTEURS

This list of qualified electors for the polling division number as set out below was prepared for use at the pending federal election from information obtained at the enumeration and has been certified by the signature(s) below as to completeness and correctness so far as is possible.

La présente constitue la liste des électeurs de la section de vote dont le numéro apparaît plus bas préparée en vue de l'élection fédérale en cours d'après les renseignements recueillis lors du recensement. Le(s) recenseur(s) y a(ont) apposé sa(leur) signature, affirmant que cette liste est aussi complète et exacte que possible

N°	Boucherville	N°	
1	Deslaurier Gilbert (m) 63 j9A-1j7		
2	Létourneau Marie (F) 67 J9A-1J7		
3	Létourneau François (M) 67 J9A-1J7		
4	Roger Gaston (M) 69 J9A-1J7		
5	Roger Fernande (F) 69 J9A-1J7		
6	Lamoureux Paul-Emile (M) 73 J9A-1J7		
7	Lamoureux Simone (F) 73 J9A-1J7		
8	Chenard Claude (M) 75 J9A-1J7		
9	Branco Ricardo (M) 75 J9A-1J7		
10	Branco Helena (F) 75 J9A-1J7		
11	Boutin Claire (F) 77 APT.2 J9A-1J7		
12	Bertrand Johanne (F) 77 APT.1 J9A-1J7		
13	Bertrand Christine (F) 77 APT.1 J9A-1J7		
14	Dinelle Marcel (M) 79 APT.5 J9A-1J7		
15	Dinelle Rhéa (F) 79 APT. 5 J9A-1J7		
16	Leblanc André (M) 79 APT.2 J9A-1J7		
17	Leblanc Edna (F) 79 APT.2 J9A-1J7		
18	Leblanc Daniel (M) 79 APT.2 J9A-1J7		
19	Martel Luc (M) 79 APT.8 J9A-1J7		
20	Desrosier Martin(M) 79 APT.3 J9A-1J7		
21	Fuoco Julie (F) 79 APT.3 J9A-1J7		
22	Desjardins Josée (F) 79 Apt.5 J9A-1J7		
23	Gélinas Jacques (M) 79 Apt.5 J9A-1J7		
24	Larocque Yvon (M) 81 Apt.1 J9A-1J7		
25	Wigney Darlene (F) 81 Apt.1 J9A-1J7		
26	Duplessis Georges (M) 81 Apt. J9A-1J7		
27	Renaud Johanne (F) 81 Apt.1 J9A-1J7		
28	La Belle Raoul (M) 83 APT.2 J9A-1J7		
29	La Belle Yolande (F) 83 APT.2 J9A-1J7		
30	Maréchal Gérard (M) 83 Apt.4 J9A-1J7		
31	Maréchal Gertrude (F) 83 Apt.4 J9A-1J7		
32	Richer Gisèle (F) 83 Apt. 3 J9A-1J7		
33	Richer Jacques (M(83 Apt. 3 J9A-1J7		

RURAL/RURALE

N° | page | N° | of/de

polling division section de vote

electoral district/circonscription: HULL - AYLMER

certified / certifié: signature(s)-enumerator(s) / signature(s)-recenseur(s)

URBAN/URBAINE

N° 10 | page N° 7 | of 3

polling division section de vote

F 303 PRELIMINARY LIST OF ELECTORS

8.5M 7.79

ELECTIONS CANADA

LISTE PRÉLIMINAIRE DES ÉLECTEURS

164568

This list of qualified electors for the polling division number as set out below was prepared for use at the pending federal election from information obtained at the enumeration and has been certified by the signature(s) below as to completeness and correctness so far as is possible.

La présente constitue la liste des électeurs de la section de vote dont le numéro apparaît plus bas préparée en vue de l'élection fédérale en cours d'après les renseignements recueillis lors du recensement. Le(s) recenseur(s) y a(ont) apposé sa(leur) signature, affirmant que cette liste est aussi complète et exacte que possible.

N°				
	Taché			
34	Prud'homme Roger	(M)	280	J9A-1L9
35	Diggles Claire	(F)	280	J9A-1L9
36	Fournier Jean-Louis	(M)	284	J9A-1L9
37	Lapointe Lucille	(F)	286	J9A-1L9
38	Lapointe Roger	(M)	286	J9A-1L9
39	Brazeau Brigitte	(F)	288	J9A-1L9
40	Séguin Marie-Paule	(F)	288	J9A-1L9
	3 Pharand J9A-1K6			
41	Charron Richard	(M)	App. 1	
42	Brisson Shirley	(F)	App. 2	
43	St-Denis Jocelyn	(M)	App. 11	
44	Pomerleau Xavier	(M)	App. 12	
45	Morin André	(M)	App. 14	
46	Lainey Pierre	(M)	App. 16	
47	Dubuc Patrick	(M)		
48	Jodoin Charles	(M)		
	6 Pharand J9A-1K7			
49	Maloney Patrick	(M)		
50	Maloney Raymond	(M)		
51	Maloney Blanche	(F)		
	12 Pharand J9A-1K7			
52	Hébert Omer	(M)		
53	Hébert Diane-Myrette	(F)		
	Chateaubriand			
54	Lalonde Aurèle	(M)	8	J9A-1J1
55	Lalonde Louise	(F)	8	J9A-1J1
56	Lapointe Hélène	(F)	10	J9A-1J1
57	Lapointe André	(M)	10	J9A-1J1
58	Chénier Cécile	(F)	12	J9A-1J1
59	Chénier Alain	(M)	12	J9A-1J1
60	Dubreuil Jean	(M)	12	J9A-1J1
61	Desjardins Marianne	(F)	13½	J9A-1J2
62	Dumoulin Jacques	(M)	15	J9A-1J2
63	Smith Denise	(F)	25	J9A-1J2
64	Smith Lucien	(M)	25	J9A-1J2
65	Lessard André	(M)	27	J9A-1J2
66	Latremouille Denise	(F)	27	J9A-1J2
67	Lavigne Georges	(M)	29	J9A-1J2
68	Lavigne Lucille	(F)	29	J9A-1J2
69	Lavigne France	(F)	29	J9A-1J2
70	Gervais Suzanne	(F)	33	J9A-1J2
71	Gervais Georges	(M)	33	J9A-1J2
72	Gervais Irène	(F)	33	J9A-1J2
73	Lepage Laurence	(F)	35	J9A-1J2
74	Lepage Norbert	(M)	35	J9A-1J2
75	Lepage Lise	(F)	35	J9A-1J2
76	Tourangeau Aurore	(F)	37	J9A-1J2
77	Tourangeau Raymond	(M)	37	J9A-1J2

N°				
78	St-Denis Denise	(F)	39	J9A-1J2
79	St-Denis Robert	(M)	39	J9A-1J2
80	St-Denis Line	(F)	39	J9A-1J2
81	Rail Jean-Guy	(M)	39	J9A-1J2
82	Rail Dolores	(F)	39	J9A-1J2
83	Landry Robert	(M)	48	J9A-1J3
84	Landry Claire	(F)	48	J9A-1J3
85	Pelletier Ginette	(F)	50	J9A-1J3
86	Pépin Yvon	(M)	50	J9A-1J3

RURAL/RURALE

N° | page N° | of/de

polling division

electoral district/circonscription

HULL AYLMER

certified / certifié

signature(s)-enumerator(s) / signature(s)-recenseur(s)

URBAN/URBAINE

N° 10 | page N° 2 | of/de 3

polling division / section de vote

F 303 **PRELIMINARY LIST OF ELECTORS**

ELECTIONS CANADA

LISTE PRÉLIMINAIRE DES ÉLECTEURS

164569

RSM 2 79

This list of qualified electors for the polling division number as set out below was prepared for use at the pending federal election from information obtained at the enumeration and has been certified by the signature(s) below as to completeness and correctness so far as is possible.

La présente constitue la liste des électeurs de la section de vote dont le numéro apparaît plus bas préparée en vue de l'élection fédérale en cours d'après les renseignements recueillis lors du recensement. Le(s) recenseur(s) y a(ont) apposé sa(leur) signature, affirmant que cette liste est aussi complète et exacte que possible.

N°	ST-Louis
87	Savage Roger (M) 1 J9A-1H9
88	Fauteux Jean-pierre (M) J9A-1H9 1
89	Scott Holly (F) 1 J9a 1H9
90	Handfield Raymond (M) 1 J9A-1H9
91	Bourdages Denis (M) 5 J9A-1H9
92	Bourdages Nicole (F) 5 J9A-1H9
93	Coursol Fernande (F) 6 Apt. 3 J9A-1H9
94	Debain Michèle (F) 6 Apt. 4 J9A-1H9
95	Séguin Louise (F) 6 Apt. 1 J9A-1H9
96	Guitor Gilles (M) 6 Apt. 1 J9A-1H9
97	Richer Simone (F) 6 Apt. 5 J9A-1H9
98	Richer Daniel (M) 6 Apt. 5 j9A-1H9
99	Grenier Gérard (M) 6 J9A-1H9
100	Côté Johanne (F) 6 J9A-1H9
101	Landreville Louise 9 (F) J9A-1H8
102	Landreville Michelle (F) J9A-1H8
103	Fontaine Louise (F) 11 J9A-1H8
104	Tremblay Christiane (F) 12 Apt. 3 J9A-1H8
105	Lessard Stella (F) 12 Apt.3 J9A-1H8
106	Lessard Henri (M) 12 Apt.3 J9A-1H8
107	Lessard Georges (M) 12 Apt.3 J9A-1H8
108	Roberge Roméo (M) 12 Apt.5 J9A-1H8
109	Roberge Adrienne(F) 12 Apt.5 J9A-1H8
110	Villeneuve André (M) 13 J9A-1H8
111	Villeneuve Pierre(M) 13 J9A-1H8
112	Villeneuve Marie-Rose (F) 13 J9A-1H8
113	Villeneuve Elzear (M) 13 J9A-1H8
114	Burroughs Bibiane (F) 15 J9A-1H8
115	Burroughs Daniel (M) 15 J9A-1H8
116	Quijada Michel (M) 18 Apt.1 J9A-1H8
117	Marcotte Diane (F) 18 Apt.1 J9A-1H8
118	Pelletier Gerald (M) 18 Apt. 4 " " "
119	Boulay Danielle (F) 18 Apt. 5 " " "
120	Paquin Gilles-André (M) 18 Apt.5 J9A-1H9
121	Delisle François (M) 18 Apt. 2 J9A-1H9
122	Perras Ghislaine (F) 18 Apt. 6 J9A-1H9
123	Coulombe Normand (M) 19 Apt.1 J9A-1H8
124	Duval Pierre (M) 19 Apt. 2 J9A-1H8
125	Turcotte Diane (F) 19 Apt. 2 J9A-1H8
126	Massé Yvette (F) 19 Apt. 3 J9A-1H8
127	Gouin Lucie (F) 19 Apt. 4 J9A-1H8
128	Henri Jean-Paul (M) 19 Apt. 5 J9A-1H8
129	Côté Georges (M) 19 Apt. 6 J9A-1H8
130	Verner Louise (F) 22 Apt 5 J9A-1H8
131	Filion Michel (M) 22 Apt. 5 J9A-1H8
132	Thompson Susan (F) 22 Apt. 2 J9A-1H8
133	Boulais Denise (F) 23 Apt. 1 J9A-1H8
134	Tremblay Chantal (F) 23 Apt. 2 J9A-1H8
135	Frenette Sylvie (F) 23 Apt. 3 J9A-1H8
136	Fortin Michel (M) 23 Apt. 4 J9A-1H8
137	Fortin Robert (M) 23 Apt. 4 J9A-1H8
138	Fortin Huguette (F) 23 Apt. 4 J9A-1H8
139	Beaulne Robert (M) 23 Apt. 5 J9A-1H8
140	Monette Nathalie (F) 23 Apt. 6 J9A-1H8
141	Forget Nicole (F) 26 Apt. 3 J9A- 1H9
142	Thibert Nicole (F) 26 Apt. 3 J9A-1H9
143	Léger Michel (M) 26 Apt. 5 J9A-1H9
144	Monette Jean- François 26 Apt. 2 J9A-1H9
145	St-Arnaud Marcelle (F) 26 Apt. 4 J9A-1H9
146	Marcheterre Marie- Carmen (F) 26 Apt. 6 "
147	Matte Diane (F) 27 Apt. 1 J9A-1H8

N°	ST- Louis
148	Rochon Roger (M) 27 Apt. 2 J9A-1H8
149	Laurin Daniel (M) 27 Apt. 3 J9A-1H8
150	Pelletier Andrée- Marie (F) 27 Apt. 4 J9A-1H8
151	Payeur Gaétanne (F) 27 Apt. 5 J9A-1H8
152	Belleau Josée (F) 27 Apt. 5 J9A-1H8
153	Carignan Anne-Marie (F) 27 Apt. 6 J9A-1H8
154	Crustin Bernard (M) 28 Apt. 1 J9A-1H9
155	Bolduc Andrée (F) 28 Apt. 1 J9A-1H9
156	Leclerc Johanne (F) 28 Apt. 3 J9A-1H9
157	Hurtubise Suzanne (F) 28 Apt. 4 J9A-1H9
158	Hurtubise Guy (M) 28 Apt. J9A-1H9
159	Bourdon Anne-Therese (F) 28 Apt. 6 J9A-1H9
160	Grégoire André (M) 37 J9A- 1H8
161	Grégoire Hélène (F) 37 J9A-1H8
162	Racine Ninon (M) 37 J9A-1H8
163	Racine Ronald (M) 37 J9A-1H8

RURAL/RURALE

N° | page N° | of/de

polling division

electoral district/circonscription: HULL- AYLMER

certified / certifié

signature(s)-enumerator(s) / signature(s)-recenseur(s)

URBAN/URBAINE

N° 10 | page N° 3 | of/de 3

polling division

164570

F 303 **PRELIMINARY LIST OF ELECTORS**

ELECTIONS CANADA

LISTE PRÉLIMINAIRE DES ÉLECTEURS

8 5M 7 79

This list of qualified electors for the polling division number as set out below was prepared for use at the pending federal election from information obtained at the enumeration and has been certified by the signature(s) below as to completeness and correctness so far as is possible.

La présente constitue la liste des électeurs de la section de vote dont le numéro apparaît plus bas préparée en vue de l'élection fédérale en cours d'après les renseignements recueillis lors du recensement. Le(s) recenseur(s) y a(ont) apposé sa(leur) signature, affirmant que cette liste est aussi complète et exacte que possible.

N°			N°		
	BOUCHERVILLE		49	Snyder,Réal (M)	app.2
			50	Charbonneau,Suzanne(F)	app.3
1	Lafrance,Jean (M)	15 J9A 1J6	51	Turpin,Nicole(F)	app.4
2	Lafrance,Maurice (M)	15 J9A 1J6	52	Desrochers,Martial(M)	app.4
3	Martin Lafrance,Donna (F)	15 J9A 1J6	53	April,Diane(F)	app.6
			54	April,Raymond(M)	app.6
	17 BOUCHERVILLE J9A 1J6				
4	Morel,Hervé (M)	app.1		BOUCHERVILLE	
5	Olivier,Lise(F)	app.1	55	Larin,Albert(M)	51 J9A 1J6
6	Edmond,Michel (M)	app.2	56	Poirier,Thérèse(F)	51 app.2
7	Grenier,Germaine (F)	app.3	57	Bériault,Pierrette(F)	53 J9A 1J6
8	Grenier,David (M)	app.3	58	Bériault,Edmond(M)	53 J9A 1J6
9	Diotte,Lizette (F)	app.4	59	Bériault,Christian(M)	53 J9A 1J6
10	Auger,Susan (F)	app.6	60	Rivard,Jacqueline(F)	55 J9A 1J6
11	Gauvreau,Sylvie (F)	app.7	61	Horic,Camil(M)	55 J9A 1J6
12	Baril,Claude (M)	app.8			
13	Bimard,Pierre (M)	app.9		6 SCOTT J8Y 4G1	
14	Parent,Guy (M)	app.9	62	Rochon,Carole (F)	app.1
15	Larose,Diane (F)	app.10	63	Marcil,Pierre (M)	app.1
16	Houle,François (M)	app.11	64	Marinier,Yves (M)	app.2
17	Grondin,Claude (M)	app,12	65	Burel,Alain (M)	app.3
18	Brunel,Jean (M)	app,13	66	Gagnon,Jean-Claude(M)	app.4
19	Massie,Nicole (F)	app.14	67	Gagnon,Sylvie(F)	app.4
20	Talardeau,Marlene (F)	app 15	68	Villeneuve,Gaétan(M)	app.6
	23 BOUCHERVILLE J9A 1J6			SCOTT	
21	Doyon,Lise (F)	app.1	69	Fréchette,Martin(M)	9 J8Y 4G2
22	Lemieux,Sylvie (F)	app.2	70	Fréchette,Victor(M)	9 J8Y 4G2
23	Robitaille,Marc (M)	app.2	71	Gravel,Marc(M)	9 J8Y 4G2
24	Guimont,Lise (F)	app.3	72	Cyr,Carole(F)	9 J8y 4G2
25	Brind'Amour,Nicole (F)	app.4	73	Barrette,Claudette(F)	10 J8Y 4G1
26	Boisvenue,Eliette (F)	app.5	74	Barrette,Raymond(M)	10 J8Y 4G1
27	Bélanger,Louis (M)	app.6	75	Bigras,Robert(M)	12 J8Y 4G1
			76	Bigras,Pearl(F)	12 J8Y 4G1
	BOUCHERVILLE		77	Bigras,Réal(M)	12 J8Y 4G1
28	Desjardins,Luc (M)	29 J9A 1J6	78	Lacasse,Marcel(M)	16 J8Y 4G1
29	Hurtubise,Diane (F)	29 J9A 1J6	79	Lacasse, Germaine(F)	16 J8Y 4G1
			80	Charron,Daniel(M)	17 J8Y 4G2
	29 BOUCHERVILLE J9A 1J6		81	Charron,Pauline(F)	17 J8Y 4G2
30	Boucher,Jean-Paul (M)	app.1	82	Morrissette,Jocelyne(F)	21 J8Y 4G2
31	Brind'Amour,Roger (M)	app.2	83	Michon,Pauline(F)	21 J8Y 4G2
32	Couture,Marie (F)	app.3	84	Bastien,Irène(F)	21 B J8Y 4G2
33	Lalonde,Charles Frederick	app.4 (M)	85	Crêtes,Lise(F)	23 J8Y 4G2
34	Turpin Hayes,Henriette(F)	app.4	86	Dubois,Monique(F)	24 app.1 J8Y 4G1
35	Desjardins,Rachel(F)	app.5	87	Creamer,Marilyn(F)	24 app.2 J8Y 4G1
36	Gravel,Richard(M)	app.5	88	Fournier,Richard(M)	24 app.2 J8Y 4G1
37	Turpin,Ernest(M)	app.6	89	Séguin,Jocelyne(F)	25 J8Y 4G2
			90	Normand,Albert(M)	25 ½ J8Y 4G2
	BOUCHERVILLE J9A 1J6		91	Keeney,Julie(F)	28 J8Y 4G1
38	Chouinard,Michel (M)	31	92	Bégin,Gilberte(F)	28 J8Y 4G1
39	Massicotte,André (M)	31 C	93	Courville,Claude(M)	32 J8Y 4G3
40	Malo,Pierre (M)	37	94	Courville,Denis(M)	32 J8Y 4G3
41	Dumouchel,Suzie (F)	37	95	Courville,Marc(M)	32 J8Y 4G3
42	Pertus,Louis (M)	41	96	Courville,Liliane(F)	32 J8Y 4G3
43	Pertus,Claudette (F)	41	97	Courville,Jacques (M)	32 J8Y 4G3
44	Pertus,Anne (F)	41	98	Côté,Serge(M)	34 J8Y 4G3
45	Pertus,Jean (M)	41	99	Fontaine,Ginette(F)	34 J8Y 4G3
	47 BOUCHERVILLE J9A 1J6			A.TACHE	
46	Gagnon,Marjolaine (F)	app.1	100	Beausoleil,Jean-Marie(M)	232 J9A 1L4
47	Gagnon,Paul (M)	app.1	101	Beausoleil,Jacques (M)	232 J9A 1L4
48	Landry,Véronique (F)	app.2	102	Beausoleil,Henri,(M)	232 J9A 1L4

RURAL/RURALE		electoral district/circonscription	URBAN/URBAINE	
N°	page	HULL-Aylmer	N°	page
	N° of/de		11	N° 1 of/de 3
polling division section de vote		certified signature(s)-enumerator(s) / signature(s)-recenseur(s) certifié Denise Blais Francine Fournier		polling division section de vote

F 303 **PRELIMINARY LIST OF ELECTORS**

BSM 2-79

ELECTIONS CANADA

164571

LISTE PRÉLIMINAIRE DES ÉLECTEURS

This list of qualified electors for the polling division number as set out below was prepared for use at the pending federal election from information obtained at the enumeration and has been certified by the signature(s) below as to completeness and correctness so far as is possible.

La présente constitue la liste des électeurs de la section de vote dont le numéro apparaît plus bas préparée en vue de l'élection fédérale en cours d'après les renseignements recueillis lors du recensement. Le(s) recenseur(s) y a(ont) apposé sa(leur) signature, affirmant que cette liste est aussi complète et exacte que possible.

N°		
	A.TACHE	
103	St-Onge, Linda (F)	232 J9A 1L4
	240 A.TACHE J9A 1L6	
104	Haworth, Greg (M)	app.101
105	Forest, Geneviève (F)	app.101
106	Charron, Raymonde (F)	app.102
107	CHarron, Suzanne (F)	app.102
108	Thibault, Adeline (F)	app.103
109	Blais, Denyse (F)	app.104
110	Monast, Luc (M)	app.104
111	Vallée, Raymonde (F)	app.105
112	Vallée, Mario (M)	app.105
113	Gillespie, Gordon (M)	app.106
114	Gillespie, Phillis (F)	app.106
115	Niquet, Lyne (F)	app.201
116	Létourneau, Madeleine (F)	app.202
117	Charron, Romuald (M)	app.203
118	Milks, Wendy (F)	app.204
119	Lukaszczyk, Suzanne (F)	app.205
120	Thérrien, Denis (M)	app.205
121	Tremblay, Carole (F)	app.206
122	Hawkins, Marilyn (F)	app.207
123	Daoust, Robert (M)	app.208
124	Proulx, Richard (M)	app.209
125	Proulx, Maria (F)	app.209
126	Lemarquand, Josée (F)	app.210
127	Gallager, Kevin (M)	app.210
128	McMahon, Hélène (F)	app.301
129	Kinsella, Roméa (F)	app.302
130	Bisson, Francine (F)	app.303
131	Lessard, Jean-Pierre (M)	app.303
132	Labine, Michel (M)	app.304
133	Labine, Micheline (F)	app.304
134	Mayer Limoge, Denise (F)	app.305
135	Bossé, Germaine (F)	app.306
136	Bérubé, Marie (F)	app. 307
137	Lalonde, Johanne Sylvie	app.308 (F)
138	Demers, Linda (F)	app.309
139	Giroux, Diane (F)	app.310
140	Giroulx, Isabelle (F)	app.401
141	Lajoie, André (M)	app.402
142	Dagenais, Marcelle (F)	app.403
143	Tomlinson, James (M)	app.404
144	Lacroix, Dolorès (F)	app.405
145	Dupuis, François (M)	app.406
146	Boisvert, Jean-Pierre (M)	app.407
147	Lavigne, Rachelle (F)	app.408
148	Simard, Georges (M)	app.409
149	Quirouette, Claudette (F)	app.501
150	Cheff, Gérald (M)	app.502
151	Fournier, Sylvie (F)	app.503
152	Dandurand, Denis (M)	app.504
153	Charbonneau, Roméo (M)	app.504
154	Richard, Liliane (F)	app.505
155	Morrier, Jean-Guy (M)	app.506
156	St-Arnaud, André (M)	app.507
157	Trudel, Louise (F)	app.507
158	Bérubé, Carole (F)	app.508
159	Paradis, Monique (F)	app.509
160	Nezan, Robert (M)	app.510

N°		
161	Bernard, M.V. (F)	app.601
162	Campeau, Roger (M)	app.602
163	Saywer, Andrée (F)	app.602
164	Laporte, Michel (M)	app.603
165	Adam, Gilles (M)	app.603
166	Groleau, Lucie (F)	app.604
167	Corbeil, Sylvain (M)	app.604
168	Guitté, Madeleine (F)	app.605
169	Laforce, Madeleine (F)	app.606
170	Rainville, Richard (M)	app.607
171	Sarra-Bournet, Pierre (M)	app.608
172	Rochon, Francine (F)	app.609
173	Migneault, Pierre (M)	app.610
	A.TACHE	
174	Beauregard, Robert (M)	260A J9A 1L5
175	Beauregard, Sylvie (F)	260A J9a 1L5
175	Danis, Daniel (M)	260A J9A 1L5
176	Rivard, Marcel (M)	266 J9A 1L7
177	Rivard, Jocelyne (F)	266 J9A 1L7
178	Gauthier, Linda (F)	268 J9A 1L7
179	Gauthier, Guy (M)	268 J9A 1L7
180	Gauthier, Jean (M)	270 J9A 1L7
181	Gauthier, Murielle (F)	270 J9A 1L7
182	Lavallée, Roger (M)	272 J9A 1L7
183	Goulet, Johanne (F)	272 J9A 1L7
184	Bekooy, Christina (F)	274 J9A 1L7
185	Bekooy, Jan (M)	274 J9A 1L7
186	Bekooy, Barbara-Ann (F)	274 J9A 1L7
	VIGER	
187	Langlais, Gaby (F)	1 J9A 1J4
188	Langlais, Paul E. (M)	1 J9A IJ4
189	Léveillé, Yves (M)	1A J9A 1J4
190	Léveillé, Hélène (F)	1A J9A 1J4
191	Chatillon, Rosette (F)	3 J9A 1J4
192	Chatillon, Carl (M)	3 J9A 1J4
193	Villeneuve, Marc (M)	10 J9A 1J5
194	Leclerc, Jean-Marc (M)	10½ J9A 1J5
195	Leclerc, Linda (F)	10½ J9A 1J5
196	Bourgeau, Laurette (F)	10½ J9A 1J5
197	Roussel, Richard (M)	12 J9A 1J5
198	Chiasson, Gisèle (F)	12 J9A 1J5
199	Hotte, Luce (F)	12A J9A 1J5
200	Laurier, Georges (M)	12B J9A 1J5
201	Waters, Alain (M)	12C J9A 1J5
202	Branchaud, Line (F)	12C J9A 1J5
203	St-Amour, Sylvie (F)	12D J9A 1J5
204	Brennan, James (M)	12D J9A 1J5
205	L'Ecuyer, Thérèse (F)	14 J9A 1J5
206	L'Ecuyer, Paul-Emile (M)	14 J9A 1J5
207	Dufour, Richard (M)	16 J9A 1J5
208	Dufour, Elizabeth (F)	16 J9A 1J5
	18 Viger J9A 1J5	
209	Periard, Madeleine (F)	app.2
210	Periard, Raymond (M)	app.2
211	Jacob, Marcel (M)	app.3
212	Mongeon, Huguette (F)	app.3

RURAL/RURALE

N° | page | N° | of/de

polling division / section de vote

electoral district/circonscription: HULL-AYLMER

certified / certifié

signature(s)-enumerator(s) / signature(s)-recenseur(s): Denyse Blais — Francine Fournier

URBAN/URBAINE

N° 11 | page N° 2 | of/de 3

polling division / section de vote

164572

F 303 **PRELIMINARY LIST OF ELECTORS**

8 5M 7 79

ELECTIONS CANADA

LISTE PRÉLIMINAIRE DES ÉLECTEURS

This list of qualified electors for the polling division number as set out below was prepared for use at the pending federal election from information obtained at the enumeration and has been certified by the signature(s) below as to completeness and correctness so far as is possible.

La présente constitue la liste des électeurs de la section de vote dont le numéro apparaît plus bas préparée en vue de l'élection fédérale en cours d'après les renseignements recueillis lors du recensement. Le(s) recenseur(s) y a(ont) apposé sa(leur) signature, affirmant que cette liste est aussi complète et exacte que possible.

N°		
	18 VIGER J9A 1J5	
213	Auger,Diane(F)	app.4
214	Philippe,Gilbert(M)	app.5
215	Saint-Amant,Simone(F)	app.5
216	Beauregard,Noëlla(F)	app.6
217	Beauregard,Réginald(M)	app.6
218	Gagné,Francine(F)	app.8
	24 VIGER J9A 1J5	
219	Dallaire,Nancy(F)	app.1
220	Munger,Lise(F)	app.1
221	Robichaud,Hilaire(M)	app.2
222	Tardif,Sylvie(F)	app.2
223	Milne,Ramsay(M)	app.3
	VIGER	
224	Tanguay,Jeannette(F)	25 J9A 1J4
225	Tanguay,Léandre(M)	25 J9A 1J4
226	Tanguay,Martine(F)	25 J9A 1J4
227	Tanguay,Lucie(F)	25 J9A 1J4
228	Rivest,Lise(F)	28 J9A 1J5
229	Rivest,Gustave(M)	28 J9A 1J5
	34 VIGER J9A 1J5	
230	Renaud,Lucie(F)	app.1
231	David,Hollis(M)	app.2
232	Liberty,Claudette (F)	app.2
233	Thibault,Lucie(F)	app.3
234	Lavigne,Richard(M)	app.3
235	Thibault,Guy(M)	app.6
236	Larabie,Diane(F)	app.6
	35 VIGER J9A 1J4	
237	Corbeil,Denis (M)	app.1
238	Villeneuve,Réjean(M)	app.2
239	Bazinet,Emilia(F)	app.3
240	Bazinet,Michel(M)	app.3
241	Bigras,Caroline(F)	app.4
242	Labrosse,Daniel(M)	app.5
243	Gaudet,Josée(F)	app.5
244	Lanouette,Marie(F)	app.6
245	Armstrong,Sheila(F)	app.7
246	Proulx,Pauline(F)	app.8
247	Dubreuil,Jacques(M)	app.9
248	Dubreuil,Monique(F)	app.9
	VIGER	
249	Dionne,Jeannine(F)	36 J9A 1J5
250	Dionne,Gilles(M)	36 J9A 1J5
251	Dionne,Stéphane(M)	36 J9A 1J5

RURAL / RURALE	electoral district/circonscription	URBAN/URBAINE
N° / paur N° / of/de	HULL-Aylmer	N° 11 / page N° 3 / of/de 3
polling division / section de vote	certified/certifié signature(s)-enumerator(s) / signature(s)-recenseur(s) Jacques Blais / Francine Fournier	polling division / section de vote

164573

F 303 **PRELIMINARY LIST OF ELECTORS**

ELECTIONS CANADA

LISTE PRÉLIMINAIRE DES ÉLECTEURS

F*M / F*

This list of qualified electors for the polling division number as set out below was prepared for use at the pending federal election from information obtained at the enumeration and has been certified by the signature(s) below as to completeness and correctness so far as is possible.

La présente constitue la liste des électeurs de la section de vote dont le numéro apparaît plus bas préparée en vue de l'élection fédérale en cours d'après les renseignements recueillis lors du recensement. Le(s) recenseur(s) y a(ont) apposé sa(leur) signature, affirmant que cette liste est aussi complète et exacte que possible.

N°			
	CHATELAIN		
1	Lizotte, Norma	1	J8Y 3K7
2	Lizotte, Léo	1	J8Y 3K7
3	Dagenais, Jeannette	2	J8Y 3K8
4	Dagenais, Robert	2	J8Y 3K8
5	Larose, Yvon	2A	J8Y 3K8
6	Savage, Jeannine	3	J8Y 3K7
7	Savage, Gilbert	3	J8Y 3K7
8	Mireault, Maurice	4	J8Y 3K8
9	Lachaine, Sylvie	6	J8Y 3K8
10	Pitre, Camil	6	J8Y 3K8
11	Pitre, Yollande	6	J8Y 3K8
12	Pitre, Edouard	6	J8Y 3K8
13	Bélisle, Ronald	8-1	J8Y 3K8
14	Labonté, Suzanne	8-2	J8Y 3K8
15	Lévesque, Marco	8-3	J8Y 3K8
16	Lévesque, Shirley	8-3	J8Y 3K8
17	Pagé, Aldège	9	J8Y 3K7
18	Pagé, Alexina	9	J8Y 3K7
19	Moyneur, Jacqueline	10	J8Y 3K8
20	Moyneur, [illegible] René	10	J8Y 3K8
21	Chartrand, Blanche	10	J8Y 3K8
22	Dabonté, José	10-A	J8Y 3K8
23	Lemieux, Anne	10-A	J8Y 3K8
24	Patry, Lise	10-B	J8Y 3K8
25	Patrice, Maurice	14	J8Y 3K8
26	Charron, Marc	16	J8Y 3K8
27	Charron, Fernande	16	J8Y 3K8
28	Tassé, Jeannette	18	J8Y 3K8
29	Tassé, Gaston	18	J8Y 3K8
	DUQUESNE		
30	Cooper, Pauline	4	J8Y 3J3
31	Cooper, Denis	4	J8Y 3J3
32	Cooper, Albert	4	J8Y 3J3
33	Lamothe, Joanne	6	J8Y 3J3
34	Beaulne, Thérèse	6½	J8Y 3J3
35	Gagnon, Martine	6½	J8Y 3J3
36	Légaré, Juliette	7	J8Y 3J4
37	Légaré, Ginette	7	J8Y 3J4
38	Légaré, Roger	7	J8Y 3J4
39	Légaré, Denis	7	J8Y 3J4
40	Légaré, Jean-Maurice	7A	J8Y 3J4
41	Légaré, Denise	7A	J8Y 3J4
42	Légaré, François	7A	J8Y 3J4
43	Légaré, Paul	7A	
44	Légaré, Nicole	7A	
45	Gauthier, Gilles	7B	
46	Denis, Carole	7B	
47	Légaré, Jean-Noel	7½	
48	Picknell, Elisabeth	8	J8Y 3J3
49	Picknell, Suzanne	8	
50	Picknell, Raymond	8	
51	Picknell, Richard	8	
52	Fournier, Yolande	8½	J8Y 3J3
53	Chouinard, Marius	8½	
54	Chénier, Louis	9	J8Y 3J4
55	Chénier, Line	9	
56	Robertson, Laurette	9A	
57	Robertson, André	9A	
58	Rainville, Donna	9A	
59	Rainville, Michel	9B	J8Y 3J4
60	Peyrat, André	10	J8Y 3J3
61	Peyrat, Danielle	10	
62	Nicholas, Guy	10	
63	Nicholas, Louise	10	
64	Charron, Micheline	11A	J8Y 3J4
65	Patry, Gérald	11A	
66	Rivet, Guy	11A	
67	Patry, Thérèse	11C	
68	Robitaille, Francine	11D	
69	Langlois, Robert	14	J8Y 3J3
70	Pelletier, Michel	14-2	
71	Langlois, André	14B	
72	Thérrien, Jean-Claude	15	J8Y 3J4
73	Therrien, Pierrette	15	
74	Therrien, Serge	15	
75	Therrien, Sandra	15	
76	Beaudry, Jacques	16	J8Y 3J3
77	Beaudry, Lucille	16	
78	Monfils, Alain	17	J8Y 3J4
79	Monfils, Louise	17	
80	Caron, Jean-Marie	18	J8Y 3J3
81	Caron, Doris	18	
82	Fournier, Gérald	20	
83	Fournier, Francine	20	
84	Carpentier, Royal	20	
85	Roussel, Germaine	21	J8Y 3J4
86	Roussel, Sheila	21	
87	Parker, Annette	22	J8Y 3J3
88	Léonard, Lucille	22	
89	Raymond, Georgette	22A	
90	Duquette, Donat	22B	
91	Courchesne, Liliane	22B	
92	Dinelle, André	24	
93	Dinelle, Ninon	24	
94	Piché, Gordon	25	J8Y 3J4
95	Piché, Laurette	25	
96	Piché, Anne	25	
97	Denis, Gilles	25B	
98	Denis, Lucie	25B	
99	Bastien, Gaetan	27A	J8Y 3J3
100	Charron, Mireille	27A	
101	Légaré, Yves	29B	J8Y 3J4
102	Lavigueur, France	29B	
	GRAHAM		
103	Legault, Claire	1	J8Y 3J9
104	Hayter, Gordon	1	
105	Hayter, Mary	1	
106	Hayter, Terrence	1	
107	Gareau, André	2	J8Y 3K1
108	Leroux, Monique	2	
109	Légaré, Gilles	2½	
110	Giguère-Légaré, Cathy	2½	
111	Wilkinson, Steve	2A	
112	Duquette, Jean-Pierre	3	J8Y 3J9
113	Duquette, Aline	3	
114	Duquette, Carmen	3	
115	Duquette, Madeleine	3	
116	Duquette, Hélène	3A	
117	Labelle, Colette	4	J8Y 3K1
118	Joannette, Vianney	4	

RURAL/RURALE

N° | page | N° | of/de

polling division / section de vote

electoral district/circonscription: HULL AYLMER

certified / certifié — signature(s)-enumerator(s) / signature(s)-recenseur(s)

URBAN/URBAINE

N° 12 | page N° 1 of/de 3

polling division / section de vote

F 303 **PRELIMINARY LIST OF ELECTORS**

ELECTIONS CANADA

LISTE PRÉLIMINAIRE DES ÉLECTEURS **164574**

8 SM 7-79

This list of qualified electors for the polling division number as set out below was prepared for use at the pending federal election from information obtained at the enumeration and has been certified by the signature(s) below as to completeness and correctness so far as is possible.

La présente constitue la liste des électeurs de la section de vote dont le numéro apparaît plus bas préparée en vue de l'élection fédérale en cours d'après les renseignements recueillis lors du recensement. Le(s) recenseur(s) y a(ont) apposé sa(leur) signature, affirmant que cette liste est aussi complète et exacte que possible.

N°			
119	St-Louis, Denise	4	J8Y 3K1
120	Simard, Charles	4A	
121	Simard, Rose	4A	
122	Saumur, Roger	5	J8Y 3J9
123	Saumur, Cécile	5	
124	Saumur, Jacques	5	
125	Saumur, Gilles	5	
126	Saumur, Pierre	5	
127	Groulx, Lise	5	
128	Martel, Nicole	8	J8Y 3K1
129	Monette, Monique	8	
130	Forget, Jacques	8	
131	Duquette, Willie	9	J8Y 3J9
132	Parisien, Georges	9½	
133	Parisien, Jeannine	9½	
134	Barrette, Georges	15	
135	Paquin, Gilles	15½	
136	Paquin, Line	15½	
137	Murray, Viviane	16	J8Y 3K1
138	Murray, Aline	16	
139	Murray, Léopold	16	
140	Caron, Pierre	16½	
141	Caron, Jocyline	16½	
142	Crete, Claude	18	
143	Crete, Jeannine	18	
144	Diotte, André	20	
145	Robinson, Philippe	20	
146	Larocque, Mario	20A	
147	Larocque, Jeannine	20A	
148	Villeneuve, Pierre	22	
149	Hamel, André	22	
150	Clément, Louise	22	
151	D'Amour, Rita	22	
152	D'Amour, Laurent	22	
153	Filion, Valeda	24	
154	Filion, Eugene	24	
155	Gosselin, Louise	24A	
156	Gosselin, Eugene	24A	
157	Mayer, Yvette	27A	J8Y 3Z6
158	Mayer, Léo	27A	
		LAVIGNE	
159	Légaré, André	5	J8Y 3H8
160	Légaré, Monique	5	
161	Maheu, Aldège	7	
162	Maheu, Thérèse	7	
163	Maheu, Roger	7	
164	Roy, Claudette	9	
165	Creizz, Louis	9	
166	Laporte, Guy	11	
167	Lacasse, Marie-A.	13	
168	Hébert, Darlene	13½	
169	Mongeon, Colette	15	
170	Bolduc, Nicole	15½	
171	Simon, Claude	19-1	
172	Simon, Denise	19-1	
173	Boissonneault, France	19B	
174	Moyneur, Pauline	19C	
175	Lauriauld, Deineiges	21A	
176	Lauriauld, Aurele	21A	
177	Labelle, Xavier	21B	
178	Delorme, Omer	21C	
179	St-Onge, Evelyne	21D	J8Y 3H8
180	Legault, Normand	31	J8Y 3J2
181	Legault, Suzanne	31	
182	Tessier, Laurette	31B	
183	Ricard, Bernard	33	
184	Ricard, Nicole	33	
185	Gauthier, Paulette	33A	
186	Fournier, André	33A	
187	Thibeault, Fernand	35	
188	Thibeault, Rachelle	35	
189	Thibeault, Gilles	35	
190	Diotte, Lina	37	
191	Denis, Gilberte	39	
192	Fortin, Robert	41	
193	Fortin, Marcelle	41	
		SCOTT	
194	Landry, Myrelle	36	J8Y 4G4
195	Marinier, Gérald	36	
196	Landry, Jacques	36	
197	DeMeule, Arthur	38	
198	DeMeule, Marie	38	
199	Dubreuil, Murielle	38	
200	Labonté, Rodolphe	42	
201	Labonté, Georgette	42	
202	Desjardins, Georges	54	J8Y 4J5
203	Desjardins, Rose-Marie	54	
204	Desjardins, Line	54	
205	Desjardins, Jean	54	
206	Desjardins, Pierre	54	
207	Labonté, Roger	56	
208	Labonté, Joanne	56	
209	Knight, Gilles	56½	J8Y 4G5
210	Knight, Marianne	56½	
211	Fairfild, Victor	58	
212	Fairfild, Georgette	58	
213	Gauthier, André	62	
214	Gauthier, Colombe	62	
215	Gauthier, Mario	62	
216	Kenemay, André	62A	
217	Kenemay, Jean	62A	
218	Thom, Florian	63	J8Y 4G6
219	Gadbois, Richard	63	
220	Thom, Claire	63	
221	Thom, Denis	63	
222	Gadbois, Francise	63	
223	Piché, Henri	65	
224	Piché, Rita	65	
225	Ethier, Richard	65B	
226	Ethier, Ginette	65B	
		ST-JOSEPH	
227	Sarrazin, Léo	3	J8Y 3V6
228	Sarrazin, Serge	3	
229	Sarrazin, Jacques	3	
230	Bechard, Pierre	3	
231	Brien, Jean-Claude	3	
232	Dicaire, Chantal	3	
233	Lesage, Michel	3	
234	Lavoie, Guy	3A	
235	Bourque, Cécile	3A	

RURAL/RURALE — N° — page N° / of/de — polling division

electoral district/circonscription: HULL AYLMER.

certified / certifié — signature(s)-enumerator(s) / signature(s)-recenseur(s)

URBAN/URBAINE — N° 12 — page N° 2 / of/de 3 — polling division / section de vote

F 303 **PRELIMINARY LIST OF ELECTORS**

ELECTIONS CANADA

LISTE PRÉLIMINAIRE DES ÉLECTEURS

164575

R5M 7 79

This list of qualified electors for the polling division number as set out below was prepared for use at the pending federal election from information obtained at the enumeration and has been certified by the signature(s) below as to completeness and correctness so far as is possible.

La présente constitue la liste des électeurs de la section de vote dont le numéro apparaît plus bas préparée en vue de l'élection fédérale en cours d'après les renseignements recueillis lors du recensement. Le(s) recenseur(s) y a(ont) apposé sa(leur) signature, affirmant que cette liste est aussi complète et exacte que possible.

N°			
236	Michaud, Richard	7	J8Y 3V6
237	Lalonde, Michel	7	
238	Lalonde, Micheline	7	
239	Lalonde, Claude	7½	
240	Larocque, Fernand	7½	
241	Desjardins, Jacqueline	7½	
242	Poirier, Thérèse	9	
243	Poirier, Léo	9	
244	Petrin, Thérèse	9	
245	Poirier, Michel	9	
246	Mireault, Augustine	11	
247	Mireault, Michel	11½	
248	Begin, Jacques	13	
249	Parent, Louise	13	
250	Fortin, Guy	13½	
251	Fortin, Suzie	13½	
252	Giguère, Claude	13½	
253	Desjardins, Arthur	13½	
254	Guindon, Maurice	13½	
255	Villeneuve, Paul	15	J8Y 3V7
256	Villeneuve, Maria	15	
257	Simard, Ronald	15½	
258	Simard, Madeleine	15½	
259	Patry, Richard	17	
260	Lapointe, Amédée	17½	
261	Céré, Fernand	19	
262	Doucet, Annie	19½	
263	Lafontaine, Suzie	19½	
264	Doucet, Annie	19½	
265	Belair, Suzanne	21	
266	Mercier, Yvan	21	
267	Mongeau, Normand	21A	
268	Landry, Lyne	21B-2	
269	Blanchard, André	21B-2	
270	Duquette, Gilles	21D	
271	Lusk, Chris	21D	
272	Larocque, Sylvie	23	
273	Larocque, Albert	23	
274	Larocque, Nicole	23	
275	Courie, Mark	23A	
276	Courie, Doreen-Ann	23A	
277	Sarrazin, Michel	23B	
278	Mercier, Aldéric	25	
279	Mercier, Fleurette	25	
280	Potvin, Bernard	27	J8Y 3V8
281	Parizeau, Suzanne	27	
282	Brennan, Tim	29	
283	Brennan, Amanda	29	
284	Brennan, Coreen	29	
285	Clermont, Gilles	31	
286	Clermont, Nicole	31	
287	St-Cyr, Richard	33	
288	Nault, Christine	33	
289	Halperdn, Anne-Lee	33A	
290	Swartz, John	33A	
291	Paterson, Jonathan	33B	
292	DeLadurantaye, Rock	35	
293	DeLadurantaye, Huguette	35	
294	DeLadurantaye, Marc	35	
295	Monette, Gilles	37	
296	Monette, Pierrette	37	
297	Leduc, Lyne	39	J8Y 3V9
298	Villeneuve, Philippe	39	

N°			
299	Carvalos, Charles	39	J8Y 3V9
300	Crete, Doris	41	
301	Nguyen, Ngoctram	41B	
302	Mallette, Gilberte	41	
303	Labelle, Hervé	41A	
304	Dumouchel, Monique	41A	
305	Tram, Thinga	41B	
306	Leardini, Anne-Marie	43A	
307	Mongeon, Michel	43A	
308	Jean-Venne, Jocelyne	43	
309	Lavoie, Jean-Claude	45	
310	Lavoie, Isabelle	45	
311	Graveline, Denise	47	
312	Graveline, Garry	47	
313	Grondin, Robert	49	
314	Grondin, Michel	49	
315	Grondin, Marguerite	49	
316	Fournier, Carole	49A	
317	Chalifoux, Lyne	49A	
318	Michaud, Jean-Charles	51	
319	Lavoie, Diane-Marie	51½	
320	Michaud, Yvette	51	

RURAL/RURALE

N° | page | N° | of/de

polling division section de vote

electoral district/circonscription

HULL AYLMER

certified certifié

signature(s)-enumerator(s) / signature(s)-recenseur(s)

G. Lavoie — M. Simard

URBAN/URBAINE

N° 12 | page N° 3 | of/de 3

polling division section de vote

F 303 **PRELIMINARY LIST OF ELECTORS**

85M 7 79

ELECTIONS CANADA

LISTE PRÉLIMINAIRE DES ÉLECTEURS

164576

This list of qualified electors for the polling division number as set out below was prepared for use at the pending federal election from information obtained at the enumeration and has been certified by the signature(s) below as to completeness and correctness so far as is possible.

La présente constitue la liste des électeurs de la section de vote dont le numéro apparaît plus bas préparée en vue de l'élection fédérale en cours d'après les renseignements recueillis lors du recensement. Le(s) recenseur(s) y a(ont) apposé sa(leur) signature, affirmant que cette liste est aussi complète et exacte que possible.

N°	Bienville			N°	Bienville		
1	Racine, Victor (M)	2 app.1	J8Y 3H2	61	Villeneuve, Carole (F)	29	J8Y 3H4
2	Talbot, Lise (F)	2 app.1		62	Legault, Jeannine (F)	29	
3	Bergeron, Jacqueline (F)	2 app.2		63	Lévesque, Daniel (M)	31	
4	Bergeron, Delphis (M)	2 app.2		64	Clavelle, Marie-Jeanne (F)	39	
5	Leblond, Hervey (M)	2 app.3		65	Clavelle, André (M)	39	
6	Belhumeur, Sylvie (F)	2 app.3		66	Thérien, Monique (F)	40	J8Y 3H5
7	Talbot, Denis (M)	4		67	Migneault, Jean-Paul (M)	40	
8	Allaire, Martine (F)	5	J8Y 3H3	68	Andrews, Westley (M)	41	J8Y 3H4
9	Tanguay, Serge (M)	5		69	Andrews, Thérèse (F)	41	
10	Murray Ronald (M)	5½		70	Andrews, Thérèse Jr. (F)	41	
11	Murray, Aline (F)	5½		71	Andrews, Joahanne (F)	41	
12	McKinnon Maurice (M)	6	J8Y 3H2	72	MacDonald, Stanley (M)	42	J8Y 3H5
13	Ethier, Louise (F)	6		73	Leblanc, Denise (F)	42	
14	Hickey, Lorne (M)	7	J8Y 3H3	74	Gauthier, Micheline (F)	42	
15	Hickey, Pauline (F)	7		75	Vachon, Irenee (M)	43	J8Y 3H4
16	Griffith, William (M)	7½		76	Vachon, Marianne (F)	43	
17	Griffith, Leose (F)	7½		77	Vachon, Marie (F)	43	
18	Griffith, Robert (M)	7½		78	Nault, Raoul (M)	44	J8Y 3H5
19	Guindon, Maurice (M)	8	J8Y 3H2	79	Nault, Denise (F)	44	
20	Guindon, Hélène (F)	8		80	Nault, Nicole (F)	44	
21	Bisson, Sylvie (F)	9	J8Y 3H3	81	Perron, Jacques (M)	45	J8Y 3H4
22	Bisson, Daniel (M)	9		82	Fournier, Luc (M)	45	
23	Giroux, Gertrude (F)	9½		83	Gervais, Cathy (F)	45	
24	Laliberté, Marie-Louise (F)	11		84	Latourelle, Stella (F)	46	J8Y 3H5
25	Bertrand, Claire (F)	11		85	Roy, Jacques (M)	46	
26	Bertrand, Kenneth (M)	11		86	Rabouin, Guy (M)	47	J8Y 3H4
27	Bertrand, Guy (M)	11		87	Rabouin, Yolande (F)	47	
28	Bertrand, Joel (M)	11		88	Demeule, Jacqueline (F)	47	
29	Laliberté, Gilles (M)	11½		89	Demeule, Richard (M)	47	
30	Léger, Micheline (F)	12	J8Y 3H2	90	Lebeau, Françoise (F)	47	
31	Léger, Michel (M)	12		91	McMartin, Michel (M)	48	J8Y 3H5
32	Latour, Madeleine (F)	12½		92	McMartin, Line (F)	48	
33	Latour, Jean-Paul (M)	12½		93	McMartin, Madeleine (F)	48	
34	Marcoux, Gaétan (M)	14		94	McMartin, Léo (M)	48	
35	Marcoux, Elizabeth (F)	14		95	Beaudry, Claire (F)	49	J8Y 3H4
36	Proulx, Lucille (F)	14		96	Beaudry, Paul (M)	49	
37	Proulx, Gilles (M)	14		97	Beaudry, Daniel (M)	49	
38	Lachapelle, Mme. Wilfrid (F)	15	J8Y 3H3	98	Beaudry, Lucie (F)	49	
39	Lachapelle, M. Wilfrid (M)	15		99	Gagnon, Gaston (M)	49	
40	Taché, Lise (F)	16	J8Y 3H2	100	McMartin, Rose (F)	50	J8Y 3H5
41	Taché, Andrée (F)	16		101	McMartin, Robert (M)	50	
42	Taché, Thérèse (F)	16		102	Parent, Alphonsine (F)	51	J8Y 3H4
43	Taché, Jacques (M)	16		103	Mongeon, André (M)	51½	
44	Monfils Lisette (F)	17	J8Y 3H3	104	Mongeon, Lise (F)	51½	
45	Monfils, Omer (M)	17		105	Mongeon, Benoit (M)	51½	
46	Cantin, Denis (M)	20	J8Y 3H2	106	Mongeon, Marc (M)	51½	
47	Louis-Seize, Alain (M)	20		107	Michaud, France-Line (F)	52	J8Y 3H5
48	Louis-Seize, Gisèle (F)	20		108	Portelance, Aimée (F)	52	
49	Louis-Seize, Vincent (M)	20		109	Portelance, André (M)	52	
50	Cousineau, René (M)	20½		110	Blondin, Léon (M)	53	J8Y 3H4
51	Cousineau, Paulette (F)	20½		111	Campeau, René (M)	54	J8Y 3H5
52	Normand, Luc (M)	24		112	Campeau, Claude (M)	54	
53	Beaudry, Bernard (M)	24		113	Campeau, Rita (F)	54	
54	Beaudry, Marie-Blanche (F)	24		114	Perron, Huguette (F)	55	J8Y 3H4
55	Beaudry, Gilles (M)	24		115	Perron, Fernand (M)	55	
56	Mayer, Eva (F)	25	J8Y 3H4	116	Trépanier, Lucille (F)	56	J8Y 3H5
57	Caron Lea (F)	25		117	Trépanier, Claude (M)	56	
58	Caron, Lorraine (F)	25		118	Demeule, David (M)	57	J8Y 3H4
59	Sabourin, Reina (F)	27		119	Demeule, Francine (F)	57	
60	Sabourin, Laure-Anne (F)	27		120	Crispin, Anita (F)	58	J8Y 3H5

RURAL/RURALE — N° — page N° — of/de — polling division / section de vote

electoral district / circonscription: HULL - AYLMER

certified / certifié — signature(s)-enumerator(s) / signature(s)-recenseur(s): Jeannine Legault, Ronald Simard

URBAN/URBAINE — N° 13 — page N° 1 of/de 4 — polling division / section de vote

F 303 **PRELIMINARY LIST OF ELECTORS**

B-M 7-79

ELECTIONS CANADA

LISTE PRÉLIMINAIRE DES ÉLECTEURS

164577

This list of qualified electors for the polling division number as set out below was prepared for use at the pending federal election from information obtained at the enumeration and has been certified by the signature(s) below as to completeness and correctness so far as is possible.

La présente constitue la liste des électeurs de la section de vote dont le numéro apparaît plus bas préparée en vue de l'élection fédérale en cours d'après les renseignements recueillis lors du recensement. Le(s) recenseur(s) y a(ont) apposé sa(leur) signature, affirmant que cette liste est aussi complète et exacte que possible.

N°				N°			
	Bienville				**Booth**		
121	Pagé, Yvon (M)	59	J8Y 3H4	178	Saumure, Gérald (M)	45	J8Y 3G9
122	Pagé, Rochefort, Linda (F)	59		179	Saumure, Denis (M)	45 A	
123	Patry, Rita (F)	59		180	Blais, Suzanne (F)	45 A	
124	Racine, Ginette (F)	4	J8Y 3H2	181	Kovacs, Steve (M)	45 B	
				182	Martin, Lucien (M)	47	
	Booth			183	Martin, Rosina (F)	47	
125	Pharand, Yvon (M)	5	J8Y 3G7	184	Martin, Suzanne (F)	47	
126	Pharand, Georgette (F)	5		185	Martin, Luc (M)	47	
127	Ladouceur, Louise (F)	5 app.2		186	Martin, Léonie (F)	47	
128	Asselin, Lucie (F)	7		187	Bulhoes, Lubuinos (M)	51	
129	Asselin, Philippe (M)	7		188	Bulhoes, Suzette (F)	51	
130	Lanthier, Aurore (F)	9		189	Bulhoes, Maria (F)	51	
131	Beausoleil, Aurore (F)	9 A		190	Pariseau, Marguerite (F)	55	
132	Beausoleil, Michel (M)	9 A		191	Berthiaume, Paul (M)	55	
133	Létourneau, Patrick (M)	9 B		192	Berthiaume, Nicole (F)	55	
134	Evens, Jason (M)	9 B		193	Paquette, Manon (F)	55 app.2	
135	Fournier, Zoel (M)	9½		194	Paquette, Royal (M)	55 app.2	
136	Fournier, Clarinde (F)	9½		195	Levert, Jean-Pierre (M)	57	
137	Chiasson, Rosemarie (F)	13		196	Levert, Line (F)	57	
138	Chiasson, Richard (M)	13		197	Jean, Guy (M)	57	
139	Colette, Hélène (F)	13½		198	Laurin, Manon (F)	57 A	
140	Charette, Gaston (M)	13½		199	Grégoire, Yvon (M)	61	
141	Demers, Ronald (M)	15 app.1		200	Grégoire, Pierrette (F)	61	
142	Groulx, Lucie (F)	15 app.1		201	Grégoire, Michelle (F)	61	
143	Larocque, Linda (F)	15 app.2		202	Grégoire, Sylvain (M)	61	
144	Bergeron, Jean-Claude (M)	15 app.3		203	Bourque, Ida (F)	39	
145	Bergeron, Nicole (F)	15 app.3					
146	Delorme, Yvette (F)	15 app.4			**Lavigne**		
147	Gordon, Frédérick (M)	15 app.5					
148	Gordon, Celine (F)	15 app.5		204	Bourgeois, Roger (M)	8	J8Y 3H9
149	Boutet, Alice (F)	15 app.6		205	Bourgeois, André (M)	8	
150	Boutet, Jean-Marie (M)	15 app.6		206	Bourgeois, Yvonne (F)	8	
151	Desjardins, Line (F)	15 app.7		207	Joannette, Alain (M)	10	
152	Payette, Gilles (M)	15 app.7		208	Quesnel, JeanneDarc (F)	10	
153	Miljour, Michel (M)	15 app.8		209	Joannette, Gilles (M)	10	
154	Derepentigny, Colombe (F)	15 app.8		210	Raymond, Line (F)	10	
155	Derepentigny, Gaston (M)	15 app.8		211	Joanette, Michel (M)	10	
156	Caron, Stella (F)	15 app.9		212	Joanette, Roger (M)	10	
157	Leboeuf, Evelyne (F)	15 app.10		213	Joanette, Blanche (F)	10	
158	Leboeuf, Lionel (M)	15 app.10		214	Joanette, Aurèle (M)	10	
159	Leboeuf, Régent (M)	15 app.10		215	Servant, Francoise (F)	10	
160	Maltais, André (M)	15 app.11		216	Servant, Valeda (F)	10	
161	Maltais, Anne (F)	15 app.11		217	Côté, Michelle (F)	14	
162	Gauthier, Gilles (M)	15 app.12		218	Légaré, Michel (M)	14	
163	Gauthier, Liliane (F)	15 app.12		219	Villeneuve, Mario (M)	14	
164	Germain, Raymond (M)	15 app.13		220	Légaré, Madeleine (F)	14	
165	Germain, Madeleine (F)	15 app.13		221	Beauchamp, Denise (F)	20	
166	Fitzgerald, Ginette (F)	15 app.14		222	Beauchamp, Raymond (M)	20	
167	Madore, Roger (M)	15 app.15		223	Richard, Marcel (M)	26	
168	Modore, Pilon, Lucille (F)	15 app.15		224	Richard, Sylvie (F)	26	
169	Larocque, Jean-Pierre (M)	37	J8Y 3G9	225	Giroux, Alcide (M)	30	J8Y 3J1
170	Leblanc, Colette (F)	37½		226	Giroux, Jeanne (F)	30	
171	Gervais, Michel (M)	37½		227	Charpentier, Joanne (F)	30½	
172	Bourque, Angelo (M)	39		228	Landriault, Aline (F)	32	
173	Bourque, Louise (F)	39		229	Landriault, Pierre (M)	32	
174	Simard, Paul (M)	41		230	Clément, Jacques (M)	34	
175	Simard, Aline (F)	41		231	Clément, André (M)	34	
176	Saumure, Lucie (F)	45		232	Clément, Gisèle (F)	34	
177	Saumure, Germaine (F)	45		233	Clément, Hélène (F)	34	
				234	Clément, Francine (F)	34	

RURAL/RURALE

N° | page | N° | of/de

polling division / section de vote

electoral district/circonscription: HULL-AYLMER

certified / certifié

signature(s)-enumerator(s) / signature(s)-recenseur(s): Jacques Aguiar | Ronald Demers

URBAN/URBAINE

N° 13 | page N° 2 of/de 4

polling division / section de vote

164578

F 303 **PRELIMINARY LIST OF ELECTORS**

8.5M 7.79

ELECTIONS CANADA

LISTE PRÉLIMINAIRE DES ÉLECTEURS

This list of qualified electors for the polling division number as set out below was prepared for use at the pending federal election from information obtained at the enumeration and has been certified by the signature(s) below as to completeness and correctness so far as is possible.

La présente constitue la liste des électeurs de la section de vote dont le numéro apparaît plus bas préparée en vue de l'élection fédérale en cours d'après les renseignements recueillis lors du recensement. Le(s) recenseur(s) y a(ont) apposé sa(leur) signature, affirmant que cette liste est aussi complète et exacte que possible

N°					N°				
	Lavigne					**Scott**			
235	Beaulé, Gilles (M)	38		J8Y 3J5	288	Lortie, André (M)	74	A	J8Y 4G7
236	Beaulé, Lisiane (F)	38			289	Théoret, Jeannette (F)	74		
237	Beaulé, Manon (F)	38			290	Théoret, Laura (F)	74		
238	Mailhot, Lucie (F)	38	app.1		291	Théoret, Cécile (F)	74		
239	Mailhot, Mario (M)	38	app.1		292	Fortman, France (F)	75		J8Y 4G9
240	Mathieu, Michele (F)	38	app.3		293	Lacroix, Suzanne (F)	76		J8Y 4H1
241	Mathieu, Joanne (F)	38	app.3		294	Blouin, Denise (F)	76		
242	Duchesne, Daniel (M)	40			295	Gagnon, Richard (M)	77		J8Y 3G9
243	Duchesne, Marc (M)	40			296	Lafrenière, Monique (F)	77		
244	Duchesne, Marguerite (F)	40			297	Asselin, Dora (F)	77		
245	Duchesne, Gérald (M)	40			298	Asselin, Luc (M)	77½		
246	Raymond, Roland (M)	40			299	Asselin, Shirley (M)	77½		
247	Raymond, Simone (F)	40			300	Asselin, Flore (F)	77½		
248	Desjardins, Richard (M)	42			301	Thérien, Sylvio (M)	79		
249	Desjardins, Rachèle (F)	42			302	Thérien, Lucienne (F)	79		
250	Bonin, Lise (F)	44			303	Zielsdorf, Greg (M)	79½		
251	Beausoleil, Rita (F)	44			304	Zielsdorf, Dawn (F)	79½		
252	Beausoleil, François (M)	44			305	Ouellette, Roy, Huguette	80½		J8Y 4H1
253	Huneault, André (M)	46			306	Debain, Marc (M)	80		
254	Huneault, Nancy (F)	46			307	Charron, Gaston (M)	81		J8Y 4G9
255	Bigelow, Karl (M)	46			308	Charron, Marie (F)	81		
256	Bigelow, Madeleine (F)	46			309	Grittner, Pierrette	82		J8Y 4H1
257	Langevin, Jean-Guy (M)	48	B		310	Grittner, Fred (M)	82		
258	Glazer, John (M)	48	C		311	Grittner, Evelyne (F)	82		
259	Soulière, Louise (F)	48			312	Godin, Georges (M)	84		
					313	Godin, Jacqueline (F)	84		
	Mercier				314	Godin, Thérèse (F)	84		
					315	Malo, Denise (F)	86		
260	Lamoureux, Nicole (F)	2		J8Y 4E9	316	Défayette, Simone (F)	86		
261	Frost, Micheline (F)	2							
262	Frost, Allen (M)	2							
263	Capkun, Davor (M)	6				**Boul. St-Joseph**			
264	Capkun, Jurica (M)	6							
265	Capkun, Josip (M)	6			317	Gaudreau, Jacques (M)	53		J8Y 3W1
266	Capkun, Dragica (F)	6			318	Gaudreau, Thérèse (F)	53		
					319	Gaudreau, Carole (F)	53		
					320	Gaudreau, Johanne (F)	53		
	Scott				321	Crevier, Jacques (M)	53		
					322	England, Alex (M)	53		
267	Beauchamp, Juliette (F)	66		J8Y 4G7	323	Lamoureux, Jeannette	57		
268	Beauchamp, Elodia (F)	66			324	Lamoureux, Joanne (F)	57		
269	Marcoux, Louise (F)	67		J8Y 4G8	325	Vidinh, Remai (M)	57		
270	Bélisle, André (M)	67			326	Vidinh, Sinh (F)	57		
271	Beaulne, Roméo (M)	67			327	Vionh, Mai	57		
272	Chénier, Hélène (F)	68		J8Y 4G7	328	Dieudung, Ha	57		
273	Chénier, Georgette (F)	68			329	Lamoureux, Pierre (M)	57		
274	Chénier, Robert (M)	68			330	Auger, Claude (M)	59		
275	Langevin, Jean-Marie (M)	69	A	J8Y 4G8	331	Auger, Lise (F)	59		
276	Langevin, Françoise (F)	69	A		332	Marie, Rita (F)	59½		
277	Langevin, Aldéa (F)	69	B		333	Rice, Louise (F)	61		
278	Lafontaine, Ginette (F)	70		J8Y 4G7	334	Rice, Lina (F)	61		
279	Beaulne, Michel (M)	70			335	Rice, Palma (M)	61		
280	Bigras, Solange (F)	70			336	Laurin, Thérèse (F)	63		
281	Bigras, Nicole (F)	70			337	Laurin, Guy (M)	63		
282	Bigras, Ernest (M)	70			338	Brosseau, René (M)	63½		
283	Ethier, Diane (F)	71	B	J8Y 4G8	339	Paul, Christine (F)	63½		
284	Ethier, Jacqueline (F)	71	B		340	Bryson, Tina (F)	63	A	
285	Lemieux, Johanne (F)	71			341	Labrosse, Pierre (M)	63	A	
286	Oznaga, Ion (M)	71			342	Talbot, Gérard (M)	65	A	
287	Oznaga, Aurélia (F)	71							

RURAL/RURALE — N° — page — N° — of/de — polling division / section de vote

electoral district/circonscription: HULL - AYLMER

certified / certifié — signature(s)-enumerator(s) / signature(s)-recenseur(s)

URBAN/URBAINE — N° 13 — page N° 3 of/de 4 — polling division / section de vote

164579

F 303 **PRELIMINARY LIST OF ELECTORS**

8 SM-7-79

ELECTIONS CANADA

LISTE PRÉLIMINAIRE DES ÉLECTEURS

This list of qualified electors for the polling division number as set out below was prepared for use at the pending federal election from information obtained at the enumeration and has been certified by the signature(s) below as to completeness and correctness so far as is possible.

La présente constitue la liste des électeurs de la section de vote dont le numéro apparaît plus bas préparée en vue de l'élection fédérale en cours d'après les renseignements recueillis lors du recensement. Le(s) recenseur(s) y a(ont) apposé sa(leur) signature, affirmant que cette liste est aussi complète et exacte que possible.

N°				N°
	Boul. St-Joseph			
343	Talbot, Colette (F)	65 A	J8Y 3W1	
344	Malette, Guillaume (M)	67		
345	Malette, Hélène (F)	67		
346	Nicholas, Albert (M)	67		
347	Lance, Manon (F)	69		
348	Morin, Yves (M)	69		
349	Lam, Muoi (F)	69		
350	Ho, Phi (M)	69		
351	Ho, Linh (F)	69		

RURAL/RURALE

N° | pair | N° | of/de

polling division / section de vote

electoral district/circonscription: HULL—AYLMER

certified / certifié: signature(s)-enumerator(s) / signature(s)-recenseur(s)

URBAN/URBAINE

N° 13 | page N° 4 of/de 4

polling division / section de vote

164580

F 303 **PRELIMINARY LIST OF ELECTORS**

ELECTIONS CANADA

LISTE PRÉLIMINAIRE DES ÉLECTEURS

8 SM-7 79

This list of qualified electors for the polling division number as set out below was prepared for use at the pending federal election from information obtained at the enumeration and has been certified by the signature(s) below as to completeness and correctness so far as is possible.

La présente constitue la liste des électeurs de la section de vote dont le numéro apparaît plus bas préparée en vue de l'élection fédérale en cours d'après les renseignements recueillis lors du recensement. Le(s) recenseur(s) y a(ont) apposé sa(leur) signature, affirmant que cette liste est aussi complète et exacte que possible.

N°		Booth	
1	Lafreniere,Magela	2	
2	BarbeauNicole	6	J8Y1G8
3	Roy,Claude	6 apt.4	
4	Lamarche,Monique	6 apt.2	
5	Poirier,Michel	6 apt.3	
6	Lorrain,Sylvie	6 apt.3	
7	Bisson,Albert	6 apt.5	
8	Lesage,Manon	6 apt.6	
9	Sigouin,Normand	6 apt.6	
10	Taillon,Lionel	8	J8Y1G8
11	Taillon,Claudette	8	J8Y1G8
12	Taillon,Sandra	8	J8Y1G8
13	Sarazin,Liette	14	J8Y3G8
14	Sarazin,Bernard	14	J8Y3G8
15	Proulx,Suzanne	14B	J8Y3G8
16	Wolfe,Francoise	16	J8Y3G8
17	Benoit,Jean-Guy	16	J8Y3G8
18	Castonguay,Lionel	18	J8Y3G8
19	Castonguay,Jeanne	18	J8Y3G8
20	Castonguay,Michel	18	J8Y3G8
21	Besner,Rock	20	J8Y3G8
22	Campeau,Louis	20	J8Y3W8
23	Wolfe,Marcel	20	J8Y3W8
24	Boucher,Therese	20	J8Y3W8
25	Morriset,Micheline	13Delorimier	
26	Lusignan,Yvon	21	J8Y3C7
27	lusignan,colombe	21	J8Y3C7
28	Lorrain,Eva	23	J8Y3C7
29	Duval,Michel	29	J8Y3W8
30	Maleau,Lise	29	J8Y3W8
31	Charron,Aldege	29	J8Y3W8
32	Hamel,Lorenzo	31	J8Y3W8
33	Scarbossa,Antonio	31	J8Y3W8
34	Scarbossa,Pierrette	31	J8Y3W8
35	Scarbossa,Roberto	31	J8Y3W8
36	Scarbossa,Guiseppe	31	J8Y3W8
37	Laviolette,Bermin	37	J8Y3W8
38	Laviolette,Johanne	37	J8Y3W8
39	Desjardins,Jeannette	37	J8Y3W8
40	Desjardins,Raymond	37	J8Y3W8
41	Clement,Pierrette	39	J8Y3W8
42	Chenier,Aurele	39A	J8Y3W8
43	Seguin,Hughette	41	J8Y3W8
44	Seguin,Richard	41	J8Y3W8
45	Arvisais,Robert	43	J8Y3E1
46	Arvisais,Marc	43	J8Y3E1
47	Arvisais,Danielle	43	J8Y3E1
48	Charron, Mme F	43A	J8Y3E1
49	Charron,Claude	43A	J8Y3E1
50	Crete,Liette	45A	J8Y3E1
51	Crete,Line	45A	J8Y3E1
52	Crete, Richard	45A	J8Y3E1
53	Crete,Pierrette	45	J8Y3E1
54	Hache,Andre	47	J8Y/e1
55	Chalifoux,Fernand	47	J8Y3E1
56	Brochu,Suzie	47	J8Y3E1
57	Goulet,Jules	49	J8Y3E1
58	Goulet,Germaine	49	J8Y3E1
59	Hunter,John	49 apt.3	
60	Hunter,Anne	49 apt.3	
61	Collins,Denise	49 apt.5	
62	Collins,Pierre	49 apt.5	
63	Lasalle,Suzanne	49 Apt.4	
64	Duval,Thom	49 Apt.4	
65	Sarazin,Gaston	57	
66	Haineault,Alma	8Jogues	
67	Buteau,Paul	9	J8Y4E2
68	Buteau, Suzanne	9	J8Y4E2
69	Caron,Helene	10	J8Y4E1
70	Loiselle,Luc	11	J8Y4E2
71	Loiselle,Roger	11	J8Y4E2
72	Loiselle,Francoise	11	J8Y4E2
73	Phillippe,Lise	13	J8Y4E2
74	Philippe,Lucille	13	J8Y4E2
75	Philippe,Salomon	13	J8Y4E2
76	Regimbald,Lilliane	14	
77	Dubois,Petit,RoseMae	14	
78	Dubois,Ronald	14	
79	Maybury,Kim	14	
80	Lepage,Fernand	14	
81	Beaudry,Arthur	15	J8Y4E2
82	Malo,Anita	15	
83	Malo,Denis	15	
84	Frost, Sam	15	
85	Fournier,Denis	16	
86	Fournier,Lise	16	
87	Fournier,Lucien	16	
88	Proulx,Magloire	16A	
89	Proulx,Marie-Anne	16A	
90	Belanger,Diane	17	
91	Belanger,Pierre	17	
92	Crispin,Lucille	17	
93	Cadieux,Claire	18	
94	Cadieux,Gerald	18	
95	Dion,Maurice	3 Lois	J8Y3P9
96	Laviolette,Real	3	
97	Nantel,Diane	3A	
98	Meunier Solange	7	
99	Meunier, Aldege	7	
100	Grenier,Lucille	7A	
101	Grenier,Fernand	7A	
102	Lachapelle, Mme D.	8	
103	Lachapelle,Donat	8	
104	Dupere,Alice	9	
105	Dupere,Apolinaire	9	
106	Bergeron, Laurea	11	
107	Bergeron, Jean-Marc	11	
108	Bergeron, Jean-Yves	11	
109	Allard,Robert	13	
110	labelle,Marielle	13	
111	Massie,Roger	14	
112	Massie,Francoise	14	
113	Reneaud,Antonio	15	
114	Reneaud,Lise	15	
115	Reneaud,Johanne	15	
116	Leblanc,Lionel	19	
117	Leblanc,Therese	19	
118	Leblanc,Jacques	19	
119	leblanc-Moore Patricia	19	
120	Larche,Muguette	2	
121	Latreille,Denis	2	
122	Cousineau,Jeannine	6 St.Jean Bosco	
123	Cousineau,Leo	6	
124	Bisson,Luc	5A	

RURAL/RURALE

N° | page | N° | of/de

polling division / section de vote

electoral district/circonscription: HULL-AYLMER

certified / certifié

signature(s)-enumerator(s) / signature(s)-recenseur(s)

URBAN/URBAINE

N° 14 | page N° 1 of/de 2

polling division / section de vote

F 303 **PRELIMINARY LIST OF ELECTORS**

8 9M 7 79

ELECTIONS CANADA

LISTE PRÉLIMINAIRE DES ÉLECTEURS

164581

This list of qualified electors for the polling division number as set out below was prepared for use at the pending federal election from information obtained at the enumeration and has been certified by the signature(s) below as to completeness and correctness so far as is possible.

La présente constitue la liste des électeurs de la section de vote dont le numéro apparaît plus bas préparée en vue de l'élection fédérale en cours d'après les renseignements recueillis lors du recensement. Le(s) recenseur(s) y a(ont) apposé sa(leur) signature, affirmant que cette liste est aussi complète et exacte que possible.

St.Jean-Bosco

N°				
125	Maisonneuve,Rita	7A		J8Y3E9
126	Maisonneuve,Gaston	7A		J8Y3E9
127	Poulin,Line	7B		J8Y3E9
128	Lacasse,Daniel	7B		J8Y3E9
129	Tremblay,Gerald	8		
130	Tremblay,Gloria	8		
131	Raymond,Aldoria	9		
132	Raymond,Simone	9		
133	Caron,Gilles	9A		
134	Caron,Jeannine	9A		
135	Charbonneau,Paulette	10		
136	Pilon,Jeanne	11		J8Y3E9
137	Pilon,Michel	11		J8Y3E9
138	Pauze,Michel	12		
139	Pauze,Rollande	12		
140	Carriere,Conrad	14	Apt.1	
141	Poulin,Jeannine	14	Apt.2	
142	Joubert,Roland	17		
143	Joubert,Monique	17		
144	Bergeron,Francine	25		
145	Bergeron,Mario	25		
146	Bergeron,Germaine	25		
147	Bergeron,Laurier	25		
148	St.Amour,Fernand	26		
149	St.Amour,Monique	26		
150	Pouliot,Amelda	27		
151	Pouliot,Rosaire	27		
152	Pouliot,Maurice	27		
153	Malette,Lucien	28		
154	Malette,Jeannine	28		
155	Deslaurier,Gertrude	34		J8Y3G3
156	Deslaurier,Roger	34		J8Y3G3
157	Deslaurier,Rachel	34		J8Y3G3
158	Valcourt,Richard	34A		J8Y3G3
159	Valcourt,Lise	34A		J8Y3G3
160	Bilodeau,Lucie	40		J8Y3G3
161	Laberge,Robert	40A		J8Y3G3
162	Laberge,Therese	40A		J8Y3G3
163	Lambert,Carole	42		J8Y3G3
164	Lavoie,Robert	42		J8Y3G3
165	Labbe,Laurent	42A		J8Y3G3
166	Helie,Mme J.	44		J8Y3G3
167	Helie, J	44		J8Y3G3
168	Dumouchel,Gisele	46		J8Y3G3
169	Dumouchel,Andre	46		J8Y3G3
170	Dumouchel,Pierre	46		J8Y3G3
171	Dumouchel,Jacques	46		J8Y3G3
172	Dumouchel,Roland	46		J8Y3G3
173	Dumouchel,Lucie	46		J8Y3G3
174	Paquin,Hughette	46		J8Y3G3
175	Baillargeon,Nancy	50	Apt1-	J8Y3G3
176	Brennan,Lucie	50	Apt.4-	J8Y3G3
177	Legare,Francine	50		J8Y3G3
178	Cormier,Denise	50		
179	Birnbaum,Aliza	50		J8Y3G3
180	Brazeau,Gerard	56		J8Y3G3
181	Brazeau,Simone	56		J8Y3G3
182	Brideur,Gilberte	56		J8Y3G3
183	Martineau,Francois	56		J8Y3G3
184	Duquette,Serge	58		J8Y3G3
185	Duquette,Lise	58		J8Y3G3
186	Duquette,Luc	58		J8Y3G3

Boul.St.Joseph

N°			
187	Seguin,Chantal	73A	
188	SheskKay,Frank	73	
189	Shave,Douglas	73	
190	Sheskay,Joan	73	J8Y3W3
191	Kenny,Gilles	75	J8Y3W3
192	Denomme,Carole	75	J8Y3W3
193	Berube,Madeleine	75	J8Y3W3
194	Banville,France	77	J8Y3W3
195	Sauve,Georges	78A	J8Y3W4
196	Sauve,Marguerite	78A	J8Y3W4
197	Rosignol,Diane	79	J8Y3W3
198	Rosignol,Maurice	79	J8Y3W3
199	Rosignol,Dora	79	J8Y3W3
200	Baker,Rose	79	J8Y3W3
201	Guindon,Michel	80	J8Y3W4
202	Lampron,Jacques	80	J8Y3W4
203	Roy,Mars-Andre	80	J8Y3W4
204	Charlebois,Jean-Pierre	80	J8Y3W4
205	Ethier,Willie	80	J8Y3W4
206	Soares,Jose	81	J8Y3W3
207	Soares,Germanina	81	J8Y3W3
208	Griffith,Madeleine	81	J8Y3W3
209	Griffith,Charles	81	J8Y3W3
210	Lebano,Caroline	81	J8Y3W3
211	Bertrand,Josee	83	J8Y3W3
212	Benoit,Isabelle	83	J8Y3W3
213	Philion,Jean-Louis	84	J8Y3W5
214	Laberge,Gerard	84	J8Y3W5
215	Normand, Simone	85	
216	Grandmaitre,Lucie	86	J8Y3W5
217	Blais,Luc	86	J8Y3W5
218	Gravel,Claude	86	J8Y3W5
219	Gravel,Louise	86	J8Y3W5
220	Cerronne,Marco	87	J8Y3W6
221	Savard,Gilberte	88	J8Y3W5
222	Chenier,Eugene	89A	J8Y3W6
223	Periard,Linda	89B	J8Y3W6
224	Richard,Brighitte	89C	J8Y3W6
225	Hamelin,Pierre	89C	J8Y3W6
226	Cousineau,Laurence	90	J8Y3W5
227	Clement,Andre	90	J8Y3W5
228	St,Amour,Anne	91	J8Y3W6
229	Desjardins,Charles	91	J8Y3W6
230	Chenier,Marc	92	J8Y3W6
231	Chenier,Denis	92	J8Y3W6
232	Parent,Luc	93	J8Y3W6
233	Parizien,Sylvie	93	J8Y3W6
234	Vaillant,Gisele	94	J8Y3W5
235	Vaillant,Daniel	94	J8Y3W5
236	Plouffe,Francois	97A	J8Y3W6
237	Asselin,Armand	99	J8Y3W6
238	Armand,Therese	99	J8Y3W6
239	Asselin,Christine	99	J8Y3W6
240	Valin,Marcel	99	J8Y3W6
241	Lafreniere,Nicole	99	J8Y3W6
242	Lafreniere,Gerard	99	J8Y3W6
243	Buteau,Jean	9 Joques	J8Y4E2

RURAL/RURALE — N° — page — N° — of/de — polling division section de vote

electoral district/circonscription: HULL-AYLMER

certified/certifié — signature(s)-enumerator(s)/signature(s)-recenseur(s): J Lasalle — Lucien Lornier

URBAN/URBAINE — N° 14 — page N° 2 of/de 2 — polling division section de vote

F 303 **PRELIMINARY LIST OF ELECTORS**

8 5M 7-79

ELECTIONS CANADA

LISTE PRÉLIMINAIRE DES ÉLECTEURS

164582

This list of qualified electors for the polling division number as set out below was prepared for use at the pending federal election from information obtained at the enumeration and has been certified by the signature(s) below as to completeness and correctness so far as is possible.

La présente constitue la liste des électeurs de la section de vote dont le numéro apparaît plus bas préparée en vue de l'élection fédérale en cours d'après les renseignements recueillis lors du recensement. Le(s) recenseur(s) y a(ont) apposé sa(leur) signature, affirmant que cette liste est aussi complète et exacte que possible.

N°	DELORIMIER			
1	Beausoleil, Mario	(M)	63½	J8Y 3E4
2	Gélineau, Gisèle	(F)	63	
3	Gélineau, Manon	(F)	63½	
4	Villemaire, Hervé	(M)	63	
5	Lalonde, Joséphine	(F)	64	J8Y 3E5
6	Sigeis-Asselin, Carole	(F)	65D	J8Y 3E4
7	Bruyère, Jocelyne	(F)	65A	
8	Gaudreau, Chantal	(F)	65A	
9	Mason, Michel	(M)	65A	
10	Simard, Betty	(F)	65C	
11	Simard, Ricky	(M)	65C	
12	Lalonde, Gisèle	(F)	66	J8Y 3E5
13	Lalonde, Micheline	(F)	66	
14	Lalonde, Roland	(M)	66	
15	Lalonde, Sylvain	(M)	66	
16	Côté, Richard	(M)	67	J8Y 3E4
17	Côté, Suzanne	(F)	67	
18	Gendreau, Suzanne	(F)	68	J8Y 3E5
19	Côté, Louise	(F)	68	
20	Laurier, Claude	(M)	68	
21	Cadieu-Clavelle, Louise	(F)	69	J8Y 3E4
22	Clavelle, Richard	(M)	69	
23	Pilon, Fernand	(M)	69	
24	Pilon, Lyne	(F)	69	
25	Pilon, Rose	(F)	69	
26	Pilon, Céline	(F)	70	J8Y 3E5
27	Pilon, Joseph	(M)	70	
28	Gauthier, Raymond	(M)	71½	J8Y 3E4
29	Gauthier, Roch	(M)	71	
30	Gauthier, Sylvie	(F)	71½	
31	Robert, Ginette	(F)	71	
32	Tremblay, Annie	(F)	71	
33	Bastien, Fernand	(M)	73	J8Y 3E4
34	Bastien, Georgette	(F)	73	
35	Connolly, John	(M)	73	
36	Erbelle, Bernard	(M)	74	J8Y 3E5
37	Saumur, Linda	(F)	76	
38	Saumur, Joanne	(F)	76	
39	Saumur, Simone	(F)	76	
40	Prud'homme, Roland	(M)	77	J8Y 3E4
41	Prud'homme, Thérèse	(F)	77	
42	Bastien, Lise	(F)	78	J8Y 3E5
43	Bastien, Jacques	(M)	78	
44	Leblanc-Lessieur, Florette	(F)	78	
45	Stoker, Gilles	(M)	78	
46	Stoker, Nicole	(F)	78	
47	Veillet, André	(M)	78	
48	Veillet, Pierrette	(F)	78	
49	Charlebois, Suzanne	(F)	79	J8Y 3E4
50	Levesque, J-Bastiste	(M)	79½	
51	Charlebois, Jean-Pierre	(M)	79	
52	Levesque, Rita	(F)	79½	
53	Gauthier, Ginette	(F)	80	J8Y 3E5
54	Gauthier, Loraine	(F)	80	
55	Gauthier, René	(M)	80	
56	Cousineau, Ronald	(M)	81½	J8Y 3E4
57	Hamel, Denise	(F)	81½	
58	Ménard, Géraldine	(F)	81	
59	Ménard, Sylvio	(M)	81	
60	Chénier, France	(F)	83	
61	Chénier, Maurice	(M)	83	
62	Chénier, Juliette	(F)	83	J8Y 3E4
63	Giroux, Sylvie	(F)	83B	
64	Régimbald, Gilles	(M)	83½	
65	Séguin, Marc	(M)	83	
66	Tessier, Laurette	(F)	83½	
67	Bélair, Dominic	(M)	86	J8Y 3E5
68	Bélair, François	(M)	86	
69	Brisson, Ronald	(M)	86½	
70	Girard, Maurice	(M)	87	J8Y 3E4
71	Hurtubise, Florence	(F)	87A	
72	Tondreau, Suzanne	(F)	87D	
73	Murray, Claire	(F)	88	J8Y 3E5
74	Murray, Jacques	(M)	88	
75	Larocque, Hermance	(F)	90	
76	Larocque, Edgar	(M)	90	
77	Liggs, Michelle	(F)	90½	
78	Liggs, Jos	(M)	90½	
79	Brazeau, Audette	(F)	91	J8Y 3E4
80	Brazeau, Lorraine	(F)	91	
81	Brazeau, Sylvie	(F)	91	
82	McKenzie, Suzan	(F)	91	
83	Pilon, Carolle	(F)	91	
84	Rabouin, Christinne	(F)	91	
85	Normand, Gilles	(M)	92	J8Y 3E5
86	Normand, Jean	(M)	92B	
87	Normand, Manon	(F)	92B	
88	Doré, Alphonse	(M)	94	
89	Doré, Claude	(M)	94	
90	Doré, Paulette	(F)	94	
91	Laurin, Diane	(F)	94½	
92	Laurin, Jean-Paul	(M)	94½	
93	Doré, Luc	(M)	94	
94	Martineau, Francine	(F)	95½	J8Y 3E4
95	Campeau, Carol	(F)	95	
96	Robillard, Gaston	(M)	96½	J8Y 3E5
97	Robillard, Lucille	(F)	96½	
98	Noël, Serge	(M)	96	
99	Collins, Cécile	(F)	96	
100	Collins, Olivier	(M)	96	
101	Forest-Bureau, Francine	(F)	98½	J8Y 3E6
102	Paquin, Robert	(M)	98½	
103	Poitras, Gilles	(M)	98	
104	Poitras, Guy	(M)	98	
105	Poitras, Maxime	(M)	98	
106	Poitras, Marie	(F)	98	
107	Séguin, Jacques	(M)	99	J8Y 3E7
108	Séguin, Jeannette	(F)	99	
109	Charron, Anne	(F)	100	J8Y 3E6
110	Lebeau, Francine	(F)	100	
111	Sabourin, Lise	(F)	100	
112	Sabouring, Robert	(M)	100	
113	Tremblay, Aldoria	(M)	101	J8Y 3E7
114	St-Jean, Gertrude	(F)	101	
115	Sabourin, Gaston	(M)	102	J8Y 3E6
116	Régimbald, Josceline	(F)	102	
117	Barrette, Diane	(F)	103½	J8Y 3E7
118	Barrette, Gertrude	(F)	103	
119	Barrette, Rénald	(M)	103	
120	Barrette, Richard	(M)	103½	
121	Nerbonne, Aurore	(F)	104	J8Y 3E6
122	Nerbonne, Gérard	(M)	104	
123	Nerbonne, Monique	(F)	104½	
124	Nerbonne, Raymond	(M)	104	

RURAL/RURALE

N° | page N° | of/de

polling division / section de vote

electoral district/circonscription

HULL - AYLMER

certified / certifié — signature(s)-enumerator(s) / signature(s)-recenseur(s)

Guy Lefebvre

Jacqueline Laroche

URBAN/URBAINE

N° 15 | page N° 1 | of/de 3

polling division / section de vote

F 303 **PRELIMINARY LIST OF ELECTORS**

8 5M 7 79

ELECTIONS CANADA

LISTE PRÉLIMINAIRE DES ÉLECTEURS

164583

This list of qualified electors for the polling division number as set out below was prepared for use at the pending federal election from information obtained at the enumeration and has been certified by the signature(s) below as to completeness and correctness so far as is possible

La présente constitue la liste des électeurs de la section de vote dont le numéro apparaît plus bas préparée en vue de l'élection fédérale en cours d'après les renseignements recueillis lors du recensement. Le(s) recenseur(s) y a(ont) apposé sa(leur) signature, affirmant que cette liste est aussi complète et exacte que possible.

N°				
	DELORIMIER			
125	Narbonne, Roméo	(M)	104	J8Y 3E6
126	Tanguay, Roger	(M)	104½	
127	Villeneuve-Bigras, France	(F)	105B	J8Y 3E7
128	Bigras, Claude	(M)	105B	
129	Borris, Robert	(M)	105	
130	Villeneuve, Blanche	(F)	106	J8Y 3E6
131	Godin, Carol	(F)	106	
132	Bertrand, Louise	(F)	106	
133	Savard, Léonard	(M)	107	J8Y 3E7
134	Savard, Lucille	(F)	107	
135	Leblanc, Thérèse	(F)	108	J8Y 3E6
136	Raizenne, Hervé	(M)	108	
137	Raizenne, Lise	(F)	108	
138	Charette, Francine	(F)	109½	J8Y 3E7
139	Dubé, Gertrude	(F)	109	
140	Dubé, Marcel	(M)	109	
141	Dubé, Robert	(M)	109	
142	Lavoie, Alain	(M)	109½	
143	Thibeault, Alain	(M)	110	J8Y 3E6
144	Thibeault, Alberta	(F)	110	
145	Thibeault, Guylaine	(F)	110	
146	Thibeault, Michel	(M)	110	
147	Thibeault, Roger	(M)	110	
148	Benoit, Gauthier	(M)	111	J8Y 3E7
149	Gauthier, Laure	(F)	111	
150	Lafortune, Daniel	(M)	111	
151	Marcil, Danielle	(F)	112	J8Y 3E6
152	Marcil, Guy	(M)	112	
153	Cholette, Carole	(F)	113	J8Y 3E7
154	Mavor, Carmen	(F)	113	
155	Mavor, Jean-Luc	(M)	113	
156	Mavor, Jean-Marc	(M)	113	
157	Quintal, Madeleine	(F)	113	
158	Deschamps, Annick	(F)	114	J8Y 3E6
159	Dupuis, André-Jean	(M)	114	
160	Lachapelle, Clébert	(M)	114	
161	Laroche, Jacqueline	(F)	114	
162	Menezes, Alodia	(F)	114	
163	Menezes, Manuel	(M)	114	
164	Beaudin, André	(M)	115	J8Y 3E7
165	Beaudin, Carmelle	(F)	115	
166	Beaudin, Léo-Paul	(M)	115	
167	Beaudin, Pierre	(M)	115	
168	Labonté, Clarra	(F)	116	J8Y 3E6
169	Saumier, Jeanne	(F)	116	
170	Saumier, Omer	(M)	116	
171	Bénard, Aldège	(M)	117	J8Y 3E7
172	Lambert-Lachapelle, Lina	(F)	117	
173	Renaud, Marcel	(M)	117	
174	Renaud, Nicole	(F)	117	
175	Poulin, Lisette	(F)	117	
176	Proulx, Stéphane	(M)	117	
177	Knight, Hélène	(F)	118	J8Y 3E6
178	Gaudreau, Diane	(F)	119½	J8Y 3E7
179	Gaudreau, Pierre	(M)	119½	
180	Gaudreau, Lise	(F)	119	
181	Cholette, Lyne	(F)	119	
182	Cholette, Joanne	(F)	119	
183	Brousseau, Micheline	(F)	120	J8Y 3E6
184	Derraugh, Linda	(F)	120	
185	Hopson, Michel	(M)	120	
186	Nadeau, Monique	(F)	120	J8Y 3E6
187	Knight, Jean-Marie	(M)	120	
188	Turnbull, Pierre	(M)	120	
189	Bailey, Arthur	(M)	121½	J8Y 3E7
190	Baily, Florence	(F)	121½	
191	Baily, Francine	(F)	121	
192	Baily, Wayne	(M)	121	
193	Charron, Bruno	(M)	122	J8Y 3E6
194	Charron, Jocelyne	(F)	122	
195	Charron, Lucille	(F)	122	
196	Charron, Valmore	(M)	122	
197	Henderson, Dina	(F)	123	J8Y 3E7
198	Henderson, Debora	(F)	123	
199	Henderson, Léona	(F)	123	
200	Boyer, Mario	(M)	124	J8Y 3E6
201	Litwimczuk, Olga	(F)	124	
	DAVIS			
202	Bellefeuille, Arthur	(M)	1	J8Y 4S3
203	Charron, Michèle	(F)	1	
204	St-Louis, Julien	(M)	3	
205	Bissonnette, Lise	(F)	4	J8Y 4S4
206	Bissonnette, Luc	(M)	4	
207	Bissonnette, Jacques	(M)	4	
208	Bissonnette, Pierre	(M)	4	
209	Beaudoin, Hélène	(F)	5	J8Y 4S3
210	Bellefeuille, Arthur	(M)	5	
211	Bellefeuille, Louise	(F)	5	
212	Bellefeuille, Jacqueline	(F)	5	
213	Lepage, Chantal	(F)	5	
214	Villeneuve, Marcel	(M)	5	
215	Champagne, Nicole	(F)	6A	J8Y 4S4
216	Hanratty, Mack	(M)	6B	
217	Hanratty, Joanne	(F)	6B	
218	Pagé, Pierrette	(F)	6	
219	Tanguay, Daniel	(M)	6A	
220	Tanguay, Lucie	(F)	6A	
221	Desrocher, Lise	(F)	7A	J8Y 4S3
222	Jolicoeur, Hector	(M)	7	
223	Lefebvre, Serge	(M)	7A	
224	Jolicoeur, Jeanne	(F)	7	
	ST-JEAN-BOSCO			
225	Dumont, Alderic	(M)	60½	J8Y 3G4
226	Laberge, Charlotte	(F)	60	
227	Dumont, Berthe	(F)	60½	
228	Bétournay, Marc	(M)	72½	
229	Laberge, Anne	(F)	72	
230	Laberge, Pierre	(M)	72	
231	Bond, Carmen	(F)	74	
232	Deschamps, Lucienne	(F)	74	
233	Gérette, Yves	(M)	74½	
234	Paradis, Sylvie	(F)	74½	
235	Proulx, Andrée	(F)	76	
236	Philion, Thérèse	(F)	76½	
237	Philion, Yvain	(M)	76½	
238	Brind'Amour, Monique	(F)	78	
239	Boucher, Paul	(M)	78	
240	Duval, Armande	(F)	78	
241	Laprade, Daniel	(M)	78	
242	Thérien, Jacques	(M)	78	

RURAL/RURALE

N° | page N° | of/de

polling division / section de vote

electoral district / circonscription: HULL - AYLMER

certified / certifié — signature(s)-enumerator(s) / signature(s)-recenseur(s)

Guy Lefebvre | Jacqueline Laroche

URBAN/URBAINE

N° 15 | page N° 2 | of/de 3

polling division / section de vote

F 303 **PRELIMINARY LIST OF ELECTORS**

85M 7 79

ELECTIONS CANADA

LISTE PRÉLIMINAIRE DES ÉLECTEURS

164584

This list of qualified electors for the polling division number as set out below was prepared for use at the pending federal election from information obtained at the enumeration and has been certified by the signature(s) below as to completeness and correctness so far as is possible.

La présente constitue la liste des électeurs de la section de vote dont le numéro apparaît plus bas préparée en vue de l'élection fédérale en cours d'après les renseignements recueillis lors du recensement. Le(s) recenseur(s) y a(ont) apposé sa(leur) signature, affirmant que cette liste est aussi complète et exacte que possible.

N°	ST-JEAN-BOSCO			
243	Thérien, Nicole	(F)	78	J8Y 3G4
244	Chénier, Jean-Paul	(M)	80	
245	Chénier, Régina	(F)	80	
246	Marcoux, Jacques	(M)	80	
247	Roy, William	(M)	80	
248	Aubriot, Alain	(M)	90	
249	Larocque, Lina	(F)	90	
250	Larocque, Roland	(M)	90	
251	Laframboise, Diane	(F)	92	
252	Laframboise, Maurice	(M)	92	
253	Quesnel, Rita	(F)	94	
254	Villeneuve, Roger	(M)	96	
255	Bastien, Adrée	(F)	98	
256	Bastien, Marcel	(M)	98	
257	Chantigny, Cécile	(F)	100	
258	Chantigny, Marcel	(M)	100	
259	Chantigny, Joanne	(F)	102	
260	Murray, Marthe	(F)	104	
261	Murray, Richard	(M)	104	
262	Chabot, Fabiana	(F)	108	
263	Chabot, Joseph	(M)	108	
264	Langevin, Luc	(M)	108	
265	Poirier, André	(M)	108	
266	St-Amour, Jacinthe	(F)	108	
267	Sabourin, Henriette	(F)	110	
268	Sabourin, Pierre	(M)	110	
269	Gagné, Algréta	(F)	118	J8Y 3G6
270	Thérien, Monique	(F)	118	
271	Auger, Delisca	(F)	120	
272	Auger, Hervé	(M)	120	
273	Fournier, Horace	(M)	120	
274	Beauchamp, Antonio	(M)	122	
275	Beauchamp, Clémence	(F)	122	
276	Grenier, Lyne	(F)	122	
277	Kingsberry, Rose	(F)	122	
278	Bélanger, Roch	(M)	124	
279	Bélanger, Sylvie	(F)	124	
280	Carpentier, Phélippe	(M)	124	
281	Germain, Shelly	(F)	124	
282	Carpentier, Lilianne	(F)	124	
283	Carpentier, Pierre	(M)	124	
284	Carpentier, Raymond	(M)	124	
285	Ricard, Marcel	(M)	124	
286	Bonhomme, Joanne	(F)	126	
287	Bonhomme, Rhéal	(M)	126	
288	Defayette, Marie-Rose	(F)	128	
289	Villeneuve, Jean-Paul	(M)	128	
290	Villeneuve, Joanne	(F)	128	

RURAL/RURALE			electoral district/circonscription	URBAN/URBAINE		
N°	page		HULL - AYLMER	N°	page	
	N°	of/de		15	N° 3	of/de 3
polling division section de vote			certified certifié — signature(s)-enumerator(s) / signature(s)-recenseur(s)	polling division section de vote		
			Guy Lefebvre — Jacqueline Laroche			

164585

F 303 PRELIMINARY LIST OF ELECTORS

ELECTIONS CANADA

LISTE PRÉLIMINAIRE DES ÉLECTEURS

85M 7 79

This list of qualified electors for the polling division number as set out below was prepared for use at the pending federal election from information obtained at the enumeration and has been certified by the signature(s) below as to completeness and correctness so far as is possible.

La présente constitue la liste des électeurs de la section de vote dont le numéro apparaît plus bas préparée en vue de l'élection fédérale en cours d'après les renseignements recueillis lors du recensement. Le(s) recenseur(s) y a(ont) apposé sa(leur) signature, affirmant que cette liste est aussi complète et exacte que possible.

N°			
	CHAUVEAU		
1	Préseault, Luc (M)	7	J8Y3A8
2	Corneau, Diane (F)	7	
3	Préseault, François (M)	9	
4	Préseault, Laurette (F)	9	
5	Lavigne, Denis (M)	11	
6	Lavigne, Danielle (F)	11	
7	Bouchard, Louis (M)	15	
8	Bouchard, Denise (F)	15	
9	Richer, Bernard (M)	19	
10	Richer, Adrienne (F)	19	
11	Richer, Danielle (F)	19	
12	Richer, Jean-Marc (M)	19	
13	Gagnon, Linda (F)	19A	
14	Corbeil, Lise (F)	21	
15	Larche, Edouard (M)	21½	
16	Larche, Albanie (F)	21½	
17	L'Ecuyer, Lynn (F)	25A	
18	Holmes, Christopher (M)	25B	
19	Holmes, Della (F)	25B	
20	Holmes, Viola (F)	25B	
21	Bornais, Denise (F)	25C	
22	Bergeron, Claude (M)	29	
23	Dufour, Claude, (M)	29	
24	St-Laurent, Denis (M)	29	
25	Schnobb, Cécile (F)	29	
26	Lamoureux, Guy (M)	31-1	
27	Lamoureux, Line (F)	31-1	
28	Lévesque, Paul (M)	31-2	
29	Lévesque, Claire (F)	31-2	
30	Lévesque, Carole (F)	31-2	
31	Lévesque, Julie (F)	31-2	
32	Mongeon, Marc (M)	31-3	
33	Mongeon, Joanne (F)	31-3	
34	Hamelin, Jacqueline (F)	33-1	
35	Pelletier, Hughuette (F)	33-2	
36	Monette, Mario (M)	35-1	
37	Fortin, Suzie (F)	35-1	
38	Gendron, Marc (M)	35-2	
39	Matte, Louise (F)	35-2	
40	Guindon, Denis (M)	35-3	
41	Lalonde, Albert J. (M)	37	
42	Lalonde, Jeannette (F)	37	
43	Dénommé, Bruno (M)	39	
44	Dénommé, Monique (F)	39	
45	Dénommé, François (M)	39	
46	Lessard, Marc (M)	41	
47	Marcoux, Sylvie (F)	41	
48	Fortin, Jacques (M)	43	
49	Fortin, Jacqueline (F)	43	
50	Fortin, Mario (M)	43	
51	Bond, Irène (F)	47	J8Y3B1
52	Taillefer, Wilfrid (M)	49	
53	Taillefer, Carmen (F)	49	
54	Taillefer, Exilda (F)	49	
55	Lemay, Maurice (M)	53	
56	Fortin, Linda (F)	53	
57	Fortin, Exilia (F)	53	
58	Laurin, Albert (M)	59	
59	Laurin, Desneiges (F)	59	
60	Brazeau, Robert (M)	59A	
61	Dupuis, Benoît (M)	59B	
62	Racine, Jeanne (F)	59B	
63	Boudria, Gabrielle (F)	61	
64	Boudria, Jean-Paul (M)	61	
65	Osborne, Pauline (F)	61	
66	Fournier, Gilles (M)	67	
67	Fournier, Jeannette (F)	67	
68	Chartrand, Louis (M)	67½	
69	Chartrand, Linda (F)	67½	
70	Chartrand, Loula (F)	67½	
71	Thériault, Bernard (M)	69	
72	Brisson, Jocelyne (F)	69	
73	Haynes, Paul (M)	71	
74	Haynes, Denise (F)	71	
75	Turgeon, Lucien (M)	73	
76	Turgeon, Noelline (F)	73	
77	Thibault, Roland (M)	75	
78	Thibault, Carmen (F)	75	
79	Martineau, Arthur (M)	77	
80	Martineau, Noella (F)	77	
81	Villeneuve, Daniel (M)	77½	
82	Villeneuve, Denise (F)	77½	
83	Lalande, Fernand (M)	79	
84	Lalande, Cécile (F)	79	
85	Tessier, Roland (M)	81	
86	Tessier, Anna (F)	81	
87	Gervais, Denis (M)	83	
88	Marleau, Sylvie (F)	83	
89	Paquette, Eugène (M)	85	
90	Paquette, Cécile (F)	85	
91	Lafontaine, Alma (F)	87	
92	Knight, Omer (M)	87	
93	Knight, Rollande (F)	87	
94	Brown, Steve (M)	105-1	J8Y3B4
95	Brown, Antoinette (F)	105-1	
96	Brown, Steve Jr. (M)	105-1	
97	Brown, Pierre (M)	105-1	
98	Brown, Richard (M)	105-1	
99	Brown, Linda (F)	105-1	
100	Cyr, Denis (M)	105-2	
101	Cyr, Sylvie (F)	105-2	
102	Cyr, Odette (F)	105-2	
103	Miljour, Royal (M)	105-3	
104	Miljour, Marie (F)	105-3	
105	Bertrand, Diane (F)	105-4	
	DAVIES		
106	Maisonneuve, Cécile (F)	14	J8Y4S5
107	Andrews, Johnny (M)	15	J8Y4S6
108	Andrews, Brigitte (F)	15	
109	Delangie, Berthe (F)	17	
110	Delangie, Gaston (M)	17	
111	Smith, Georges (M)	19	
112	Gauthier, Louise (F)	19	
113	Foley, Thomas (M)	19A	
114	Laroche, Lisette (F)	22	J8Y4S7
115	Laroche, Bella (F)	22	
116	Brouillard, François (M)	24	
117	Lefebvre, Elisé (M)	24½	
118	Lefebvre, Isabelle (F)	24½	

RURAL / RURALE

N° | page | N° | of/de

polling division / section de vote

electoral district / circonscription

Hull-Aylmer

certified / certifié

signature(s)-enumerator(s) / signature(s)-recenseur(s)

Thérèse Bessinette | Marcel Delisle

URBAN / URBAINE

N° 16 | page N° 1 of/de 3

polling division / section de vote

164586

F 303 PRELIMINARY LIST OF ELECTORS

ELECTIONS CANADA

LISTE PRÉLIMINAIRE DES ÉLECTEURS

8 5M 7 79

This list of qualified electors for the polling division number as set out below was prepared for use at the pending federal election from information obtained at the enumeration and has been certified by the signature(s) below as to completeness and correctness so far as is possible.

La présente constitue la liste des électeurs de la section de vote dont le numéro apparaît plus bas préparée en vue de l'élection fédérale en cours d'après les renseignements recueillis lors du recensement. Le(s) recenseur(s) y a(ont) apposé sa(leur) signature, affirmant que cette liste est aussi complète et exacte que possible.

N°			
	DEMONTIGNY		
119	Morissette, Manon (F)	5A	J8Y4L1
120	Chevalier, Brigitte (F)	5A	
121	Chevalier, Linda (F)	5A	
122	Groteau, Pauline (F)	5B	
123	Pelchat, Raymond (M)	5C	
124	Monette, Denise (F)	7	
125	Monette, Corona (F)	7	
126	Labelle, Alain (M)	7A	
127	Tremblay, Marcelle (F)	7A	
128	Cormier, Michel (M)	7B	
129	Dostie, Marie-France (F)	7B	
130	Duguay, Pauline (F)	17	J8Y4L4
131	Duguay, André (M)	17	
132	Duguay, Jean (M)	17	
133	Duguay, Jacques (M)	17	
134	Maillé, Emilien (M)	21	
135	Maillé, Raynale (F)	21	
136	Maillé, André (M)	21	
137	Maillé, Pierre (M)	21	
138	Bertrand, Hervé (M)	23	
139	Bertrand, Valentine (F)	23	
140	Bertrand, Michel (M)	23	
	LABELLE		
141	Chandra, Bobby (M)	1-1	J8Y5A4
142	Chandra, Lucille (F)	1-1	
143	Woodford, Claude-Yves (M)	1-2	
144	St-Aubin, Alain (M)	1-3	
145	Lapointe, Linda (F)	1-3	
146	Charron, René (M)	1-4	
147	Charron, Irène (F)	1-4	
148	Tétreault, Béatrice (F)	1-5	
149	Vaudrin, Gilles (M)	1-5	
150	Vaudrin, Claire (F)	1-5	
151	Larivière, Roch (M)	1-7	
152	Poulin, Linda (F)	1-7	
153	Corriveau, Daniel (M)	1-8	
154	Lacroix, Diane (F)	1-8	
	ROUVILLE		
155	Blais, Robert (M)	3	J8Y3C2
156	Blais, Georgette (F)	3	
157	Blais, Jean (M)	3A	
158	Blais, Carmen (F)	3A	
159	Ferreira, Alberto (M)	4	J8Y3C3
160	Nixon, Patricia (F)	4	
161	Blondin, Denis (M)	5	J8Y3C2
162	Blondin, Louise (F)	5	
163	Ethier, Suzie (F)	5A	
164	Cousineau, Janique (F)	5A	
165	Cousineau, Lyna (F)	5A	
166	Delisle, Marcel (M)	6	J8Y3C3
167	Delisle, Rollande (F)	6	
168	Delisle, Michel (M)	6	
169	Gaudreau, Edgar (M)	7	J8Y3C2
170	Gaudreau, Pierrette (F)	7	
171	St-Jean, Claude (M)	7B	
172	Lavoie, Jacqueline (F)	7B	
173	Séguin, Jacques (M)	8	J8Y3C3
174	Séguin, Marguerite (F)	8	
175	Séguin, Josée (F)	8	
176	Séguin, France (F)	8	
177	Blais, Diane (F)	8A	
178	Lavigne, Gilberte (F)	9	J8Y3C2
179	Lavigne, Claude (M)	9	
180	Andrews, Linda (F)	9	
181	Pacheco, Arthur Amigo (M)	14	J8Y3C3
182	Pacheco, Maria (F)	14	
183	Pacheco, Isabelle (F)	14	
184	Burton, Wayne (M)	16	
185	Burton, Lana (F)	16	
186	Chartrand, Bernard (M)	16	
187	Champagne, Lyn (F)	16	
188	Jetté, Jacques (M)	16-3	
189	Dion, Claudine (F)	16-3	
190	Vieira, George (M)	18	
191	Vieira, Fatima (F)	18	
192	Quinn, Marie-Paule (F)	21	J8Y3C2
193	Rossignol, Yvonne (F)	23	
194	Charbonneau, Alice (F)	23A	
195	Pichette, Serge (M)	23B	
196	Corbeil, Jean (M)	24	J8Y3C3
197	Corbeil, Anastasia (F)	24	
198	Corbeil, Sylvain (M)	24	
199	Charron, Patricia (F)	25	J8Y3C2
200	Gauthier, Denise (F)	25½	
201	Demers, Jean-Marc (M)	27	
202	Demers, Claudette (F)	27	
203	Demers, Gilbert (M)	27	
204	Gauthier, Maurice (M)	27½	
205	Gauthier, Gilberte (F)	27½	
206	Gauthier, Sylvie (F)	27½	
207	Corbeil, Gilles (M)	28	J8Y3C3
208	Fournier, Micheline (F)	28	
209	Boucher, Sylvain (M)	30	
210	Poirier, Simone (F)	30	
211	Lavoie, Gaston (M)	31	J8Y3C2
212	Lavoie, Hughuette (F)	31	
213	Lavoie, Jacques (M)	31	
214	Lavoie, Luc (M)	31A	
215	Lavoie, Lucille (F)	31A	
216	Gauthier, Richard (M)	33	
217	Gauthier, Denise (F)	33	
218	Gauthier, Nicole (F)	33	
219	Boulrice, Yvon (M)	35	
220	Boulrice, Irène (F)	35	
221	Desjardins, Jean-Paul (M)	37	
222	Desjardins, Gisèle (F)	37	
223	Desjardins, Guy (M)	37½	
224	Gravelle, Gilles (M)	38	J8Y3C3
225	Gravelle, Monique (F)	38	
226	Dupuis, Robert (M)	38	
227	Brunet, Jean-Charles (M)	39	J8Y3C2
228	St-Denis, Agnès (F)	39	
229	Gaudreau, Wilfrid (M)	42	J8Y3C3
230	Gaudreau, Georgette (F)	42	
231	Gaudreau, Francine (F)	42	
232	Monast, Michel (M)	42A	
233	Monast, Mariette (F)	42A	
234	Barbeau, Jean (M)	44	
235	Barbeau, Marie-Blanche (F)	44	
236	Barbeau, André (M)	44	

RURAL/RURALE

N° | page N° | of/de

polling division / section de vote

electoral district / circonscription: Hull-Aylmer

certified / certifié — signature(s)-enumerator(s) / signature(s)-recenseur(s): Lisi Bissonnette — Marcel Delisle

URBAN/URBAINE

N°: 16 | page N°: 2 | of/de: 3

polling division / section de vote

164587

F 303 RSM 7 79

PRELIMINARY LIST OF ELECTORS

ELECTIONS CANADA

LISTE PRÉLIMINAIRE DES ÉLECTEURS

This list of qualified electors for the polling division number as set out below was prepared for use at the pending federal election from information obtained at the enumeration and has been certified by the signature(s) below as to completeness and correctness so far as is possible.

La présente constitue la liste des électeurs de la section de vote dont le numéro apparaît plus bas préparée en vue de l'élection fédérale en cours d'après les renseignements recueillis lors du recensement. Le(s) recenseur(s) y a(ont) apposé sa(leur) signature, affirmant que cette liste est aussi complète et exacte que possible.

N°	ROUVILLE (suite)		
237	Thérien, Robert (M)	46	J8Y3C4
238	Thérien, Léonie (F)	46	
239	Gagné, Gilles (M)	46½	
240	Bard, Robert (M)	50	
241	Bertrand, Jean-Jacques (M)	50	
242	Bertrand, Norma (F)	50	
243	Millette, Daniel (M)	53	J8Y3C5
244	Millette, Marie-Claude (F)	53	
245	Millette, Hélène (F)	53	
246	Millette, Claude (M)	53	
247	Millette, Lucienne (F)	53	
248	Millette, Bruno (M)	53	
249	Durand, Maria (F)	55	
250	Durand, Benoît (M)	55A	
251	Turgeon, Guylaine (F)	55A	
252	Durand, Serge (M)	55B	
253	Durand, Cécile (F)	55B	
254	Duquay, Lucien (M)	56	J8Y3C4
255	Duquay, Cora (F)	56	
256	Raizenne, Sylvain (M)	57	J8Y3C5
257	Raizenne, Linda (F)	57	
258	Raizenne, Jeannine (F)	57	
259	Fournier, Moise (M)	58	J8Y3C4
260	Fournier, Jeanne (F)	58	
261	Fournier, Jacques (M)	58	
262	Fournier, Mario (M)	58	
263	Laflamme, Roger (M)	59	J8Y3C5
264	Laflamme, Rachel (F)	59	
265	Laflamme, Eliane (F)	59	
266	Laflamme, Annette (F)	59	
267	Latulippe, Rose (F)	60	J8Y3C4
268	Lajeunesse, Christine (F)	60B	
269	Potvin, Elie (M)	61	J8Y3C5
270	Bailey, Lucille (F)	61	
271	Portelance, Bernard (M)	61A	
272	Portelance, Francine (F)	61A	
273	Marcil, Fernand (M)	62	J8Y3C4
274	Marcil, Lucette (F)	62	
275	Villeneuve, Guy (M)	63	J8Y3C5
276	Bérubé, Audrey (F)	63	
277	Villeneuve, Jacques (M)	63A	
278	Villeneuve, Marc (M)	63B	
279	Villeneuve, Alain (M)	63B	
280	Lachapelle, Régent (M)	63C	
281	Lévesque, Lynn (F)	63C	
282	Durand, André (M)	64	J8Y3C4
283	Durand, Jacqueline (F)	64	
284	Durand, Lynda (F)	64	
285	Chamberland, Gilles (M)	65	J8Y3C5
286	Chamberland, Claudette (F)	65	
287	Royer, Ernest (M)	66	J8Y3C4
288	Royer, Françoise (F)	66	
289	Simard, Edmond (M)	67	J8Y3C5
290	Simard, Suzanne (F)	67	
291	Servant, René (M)	69	
292	Boucher, Cécile (F)	69	
293	Boucher, Claude (M)	69½	
294	Boucher, Jocelyne (F)	69½	
295	Boucher, Gaston (M)	69½	
296	Boucher, Marguerite (F)	69½	
297	Gagnon, Roland (M)	71	
298	Gagnon, Yvette (F)	71	
299	Gagnon, Gilles (M)	71	
300	Bertrand, Jean (M)	73	
301	Blais-Bertrand, Monique (F)	73	
302	Meunier, Lyne (F)	73	
303	Meunier, Gisèle (F)	73	
304	Laprise, Camay (M)	74	J8Y3C4
305	Laprise, Jeanne-Mance (F)	74	
306	Laprise, Anne (F)	74	
307	Laprise, Andrée (F)	74	
308	Laramée, Roger (M)	75	J8Y3C5
309	Laramée, Jeannette (F)	75	
310	Lafrenière, Maurice (M)	76	J8Y3C4
311	Lafrenière, Martina (F)	76	
312	Lacoste, Jean-Paul (M)	77	J8Y3C5
313	Lacoste, Laurette (F)	77	
314	Savard, François (M)	77	
315	Savard, Ginette (F)	77	
316	Courville, Thérèse (F)	78	J8Y3C4
317	Charbonneau, Jacques (M)	78B	
318	Charbonneau, Ginette (F)	78B	
319	Durocher, Raymond (M)	80	
320	Larivière, Pierrette (F)	80	
321	Laflèche, André (M)	80B	
322	Meunier, Francine (F)	80B	
323	Laurier, Laurent (M)	82	
324	Laurier, Francine (F)	82	
325	Charbonneau, Florent (M)	84	
326	Charbonneau, Yvonne (F)	84	
327	Morrissette, Cléophas (M)	86	
328	Morrissette, Maurice (M)	86½	
329	Morrissette, Diane (F)	86½	
330	Morrissette, Marcel (M)	86½	
331	Morrissette, Francine (F)	86½	
332	Binet, Adélard (M)	88	
333	Binet, Laurette (F)	88	

RURAL/RURALE

N° | page | N° | of/de

polling division / section de vote

electoral district/circonscription

Hull-Aylmer

certified / certifié

signature(s)-enumerator(s)/signature(s)-recenseur(s)

Marcel Delisle

URBAN/URBAINE

N° 16 | page N° 3 of/de 3

polling division / section de vote

F 303 **PRELIMINARY LIST OF ELECTORS**

B5M 7 79

ELECTIONS CANADA

164588

LISTE PRÉLIMINAIRE DES ÉLECTEURS

This list of qualified electors for the polling division number as set out below was prepared for use at the pending federal election from information obtained at the enumeration and has been certified by the signature(s) below as to completeness and correctness so far as is possible

La présente constitue la liste des électeurs de la section de vote dont le numéro apparaît plus bas préparée en vue de l'élection fédérale en cours d'après les renseignements recueillis lors du recensement. Le(s) recenseur(s) y a(ont) apposé sa(leur) signature, affirmant que cette liste est aussi complète et exacte que possible

N°			
	Berri		
1	Shipp Marcelle(f)	68	J8Y4E2
2	Shipp Frank (m)	68	j8Y4E2
3	Therieault Antonio(m)	69	J8Y4H2
4	Therieault Gertrude(f)	69	J8Y4h2
5	Seguin Marcel(m)	69a	J8Y4H2
6	Seguin Marie(f)	69a	J8Y4H2
7	Gauthier Jacques(m)	71	J8Y4H2
8	Gauthier Elisabeth(f)	71	J8Y4H2
9	Gauthier Léa(f)	71	J8Y4H2
10	Leduc Gabrielle(f)	73a	J8Y4H2
11	Bonnelo Dominique(F)	71a	J8Y4H2
12	Leduc Maurice(m)	73a	J8Y4H2
13	Duquette Laurette(f)	73b	J8Y4H2
	Dalpe		
14	Leblanc Claude(m)	15	J8Y2Y7
15	Leblanc Marie(f)	15	J8Y2Y7
16	Bujold Luc(m)	19	J8Y2Y7
17	Bujold Gaston(m)	19	J8Y2Y7
18	Bujold Paul(m)	19	J8Y2Y7
19	Bujold Yvonne(f)	19	j8Y2Y7
20	Leboeuf Paul(m)	21	J8Y2Y7
21	Leboeuf Mariette(f)	21	J8Y2Y7
22	Leboeuf Junior(m)	21	J8Y2Y7
23	Simard Germaine(f)	23	J8Y2Y7
24	Simard Rene(m)	23	J8Y2Y7
25	Simard Suzanne(f)	23	J8Y2Y7
26	Deschenes Ginette(f)	23a	J8Y2Y7
27	Deschenes Yvon(m)	23a	J8Y2Y7
	Delorimier		
28	Denault Isabelle(f)	30	J8Y3C9
29	Fournier Juanita(f)	32	J8Y3C8
30	Fournier Hector(m)	32	J8Y3C8
31	St-Jean Claude(m)	321/2	J8Y3C8
32	St-Jean Rolande(f)	32 1/2	J8Y3C8
33	Beaudry Arthur(m)	34	J8Y3E4
34	Beaudry Lucienne(f)	34	J8Y3E4
35	Oliveira Jose(m)	36	J8Y3C9
36	Oliveira Denis(m)	36	J8Y3C9
37	Oliveira Elisabeth(f)	36	J8Y3C9
38	Oliveira Lisette(f)	36	J8Y3C9
39	Oliveira Serge(m)	36	J8Y3C9
40	Turnbull Shirley(f)	38	J8Y3E8
41	Cloutier Lucille(f)	38#2	J8Y3E2
42	Cloutier Jean-Guy(m)	38#2	J8Y3E2
43	Charbonneau Pierre(m)	38#3	J8Y3E2
44	Charbonneau Carole(f)	38#3	J8Y3E2
45	Bisaillon Yolande(f)	38#4	J8Y3E2
46	Bisaillon Laurent(m)	38#4	J8Y3E2
47	Bigras Yves(m)	38#5	J8Y3E2
48	Auger Jean-Pierre(m)	42 1/2	J8Y3E2
49	Proulx Rejeanne(f)	42 1/2	J8y3E2
50	Lagrange Gerard(m)	44	J8Y3E2
51	Lavoie Gisele(f)	44	J8Y3E2
52	Marcoux Helene(f)	44	J8Y3E2
53	Joly Claudette(f)	46	J8Y3E2
54	Joly Michel(m)	46	J8Y3E2
55	Tremblay Celina(f)	46 1/2	J8Y3E2
56	Belisle Rachelle(f)	48	J8Y3E2
57	Belisle Claude(m)	48	J8Y3E2
58	Belisle Marguerite(f)	50	J8Y3E2
59	Belisle Florian (m)	50	J8Y3E2
60	Belisle Liette(f)	50	J8Y3E2
61	Rivet François(m)	54	J8Y3E2
62	Rivet Micheline(f)	54	J8Y3E2
63	Montsion Pauline(f)	56	J8Y3E2
64	Tassé Laurette(f)	56a	J8Y3E2
65	Montsion Carmen (f)	56b	J8Y3e2
66	Blakeney John(m)	56	J8Y3E2
67	Tremblay Jacques(m)	60	J8Y3E3
68	Tremblay Rosario(m)	60	J8Y3E3
69	Tremblay Suzanne(f)	60	J8Y3E3
	Demontigny		
70	Gougeon Carmel(m)	8	J8Y4L3
71	Gougeon Elianne(f)	8	J8Y4L3
72	Daze Georges(m)	10	J8Y4L3
73	Genereux Yvonne(f)	10	J8Y4L3
74	Beauchamps Martine (f)	16	J8Y4L3
75	Beauchamps Maurice(m)	16	J8Y4L3
76	Blais Christine(f)	16b	J8Y4L3
77	Boudreau Hubert(m)	18	J8Y4L3
78	Boudreau Georgette(f)	18	J8Y4L3
79	Boudreau Alain(m)	18	J8Y4L3
80	Boudreau Lina(f)	18a	J8Y4L3
81	Villeneuve Michel(m)	18a	J8Y4L3
82	Barrette Paul(m)	20	J8Y4L3
83	Bergeron Rene(m)	24	J8Y4L3
84	Bergeron Chantal(f)	24	J8Y4L3
85	Bergeron Denise(f)	24	J8Y4L3
86	Bergeron Stephane(m)	24d	J8Y4L3
87	Furrie Aurore(f)	26	J8Y4L3
88	Leblanc Eilleen(f)	26	J8Y4L3
89	Leblanc Leonard(m)	26	J8y4L3
90	Demers Claude(m)	28	J8Y4L3
91	St-Denis Michel(m)	28	J8Y4L3
92	Monette Mario(m)	28 1/2	J8Y4L3
93	St-Denis Louise(f)	28	J8Y4L3
94	St-Amour Lise(f)	28 1/2	J8Y4L3
95	Monette Josée(f)	28 1/2	J8Y4L3
96	Parent Annette(f)	30	J8Y4L3
97	Parent Adrienne(f)	30	J8Y4L3
98	Parent Denis(m)	30	J8Y4L3
99	Boily Serge(m)	34	J8Y4L3
100	Boily Lucille(f)	34	J8Y4L3
101	Talbot Jeanne D'arc(f)	38	J8Y4L3
102	Collins Gerald(m)	58#1	J8Y4L6
103	Collins Jeanne D'arc(f)	58#1	J8Y4L6
104	Larocque June(f)	58#2	J8Y4L6
105	Gorman Lloyd(m)	58#3	J8Y4L6
106	Gorman Velma(f)	58#3	J8Y4L6
107	Pearson Michel(m)	58#4	J8Y4L6
108	Collins Ann(f)	58#4	J8Y4L6
109	Lariviere Micheline(f)	58#5	J8Y4L6
110	Germain Michel(m)	58#6	J8Y4L6
111	Germain Suzanne(f)	58#6	J8Y4L6
112	Gauthier Rheal(m)	60	J8Y4L6
113	Gauthier Mariette(f)	60	J8Y4L6

RURAL/RURALE

N° | page | N° | of/de

polling division section de vote

electoral district/circonscription: HULL - AYLMER

certified / certifié

signature(s)-enumerator(s) / signature(s)-recenseur(s)

URBAN/URBAINE

N° 17 | page N° 1 of/de 3

polling division section de vote

F 303 — 85M-7 79

PRELIMINARY LIST OF ELECTORS

ELECTIONS CANADA

LISTE PRÉLIMINAIRE DES ÉLECTEURS

164589

This list of qualified electors for the polling division number as set out below was prepared for use at the pending federal election from information obtained at the enumeration and has been certified by the signature(s) below as to completeness and correctness so far as is possible.

La présente constitue la liste des électeurs de la section de vote dont le numéro apparaît plus bas préparée en vue de l'élection fédérale en cours d'après les renseignements recueillis lors du recensement. Le(s) recenseur(s) y a(ont) apposé sa(leur) signature, affirmant que cette liste est aussi complète et exacte que possible.

N°			
	Demontigny		
114	Brisson Rachelle(f)	60a	J8Y4L6
115	Gauthier François(m)	60a	J8Y4L6
	Jogues		
116	Demelot Pauline(f)	35	J8Y4E3
117	Fahri Simone(f)	38	J8Y4E4
118	Roger Julienne(f)	40	J8Y4E4
119	Roger Rene(m)	40	J8Y4E4
120	Samson Denise(f)	40a	J8Y4E4
121	Lauzon Claude(m)	41a	J8y4E3
122	Mulligan Daniel(m)	41a	J8Y4E3
123	St-Amour Suzanne(f)	41 1/2	J8Y4E3
124	Chenier Lucien(m)	42	J8Y4E4
125	Chenier Florida(f)	42	J8Y4E4
126	Regimbald Claire (f)	42a	J8Y4E4
127	Regimbald Claudette(f)	42a	J8Y4E4
128	Regimbald Melina(f)	42a	J8Y4E4
129	Charette Andre(m)	43	J8Y4E3
130	Charette Nicole(f)	43	J8Y4E3
131	Gosselin Denise(f)	46 1/2	J8Y4E4
132	Gosselin Andre(m)	46 1/2	J8Y4E4
133	Collins Paul(m)	48	J8Y4E4
134	Leduc Brenard(m)	48	J8Y4E4
135	Leduc Francine(f)	48	J8Y4e4
136	Patry Ginette(f)	48	J8Y4E4
137	Belisle Celina(f)	49	J8Y4E3
138	Belisle Fernand(m)	49	J8Y4E3
139	Aird Rose(f)	49b	J8Y4E3
140	Guilbeault Irene(f)	51	J8Y4E3
141	Lepine Carole(f)	51	J8Y4E3
142	Quinn Julie(f)	51 1/2	J8Y4E3
143	Latourelle Jacques(m)	52	J8Y4E4
144	Joly Chantal(f)	52	J8Y4E4
145	JolY Noella(f)	52a	J8Y4E4
146	Joly Raymond(m)	52a	J8Y4E4
147	Champagne Luc(m)	54	J8Y4E4
148	Lanane Danielle(f)	54	J8Y4E4
149	Dupuis Jacqueline(f)	54 1/2	J8Y4E4
150	Dupuis Sylvie(f)	54 1/2	J8Y4E4
151	Rivet Diane(f)	55	J8Y4E3
152	Rivet Donald(m)	55	J8Y4E3
153	Rivet Helene(f)	55	J8Y4E3
154	Chenier Gilles(m)	55	j8Y4E3
155	Laviolette Emery(m)	56	J8Y4E4
156	Laviolette Monique(f)	56	J8Y4E4
157	Laviolette Jean-Guy(m)	56	J8Y4E4
158	Laviolette Serge(m)	56	j8y4E4
159	Latourelle Aline(f)	57	J8Y4E3
160	Latourelle Aurele(m)	57	J8Y4E3
161	Fleury Jean(m)	58	J8Y4E4
162	Fleury Gilbert(m)	58	J8Y4E4
163	Fleury Lorraine(f)	58	J8Y4E4
164	Fleury Pierre(m)	58	J8Y4E4
165	Fleury Diane(f)	58	J8Y4E4
166	Gauthier Denise(f)	59	J8Y4E3
167	Gauthier Linda(f)	59	j8Y4E3
168	Gauthier Yvon(m)	59	J8Y4E3
169	Gauthier Yves(m)	59 1/2	J8Y4E3
170	Lachaine Madeleine(f)	62	J8Y4E4
171	Lanane Gerard(m)	62	J8Y4E4
172	Johnston Shannon(f)	65	J8Y4E4
173	Lachapelle Monique(f)	65a	j8Y4E3
174	Danis Richard(m)	65b	J8Y4E3
175	Danis Sheila(f)	65b	J8Y4E3
176	Meunier Yolande(f)	66	J8Y4E4
177	Meunier Donald(m)	66	J8Y4E4
178	Meunier Roland(m)	66	J8Y4E4
179	Meunier Gilles(m)	66	J8Y4E4
180	Demers Andree(f)	68	J8Y4E4
181	Demers Lionel(m)	68	J8Y4E4
182	Demers Suzanne(f)	68	J8Y4E4
183	Etienne Fritzner(m)	72	J8Y4E4
184	Villeneuve Suzanne(f)	72	J8Y4E4
185	Laurin Emile(m)	89	J8Y4E5
186	Laurin Serge(m)	89	J8Y4E5
187	Laurin Colette(f)	89	J8Y4E5
188	Laurin Sandra(f)	89	J8Y4E5
189	Pilon Madeleine(f)	89 1/2	J8y4E5
190	Larocque Rejean(m)	89 1/2	J8Y4E5
191	Boulanger Louise(f)	90	J8Y4E4
192	Lecourtois Estelle(f)	90	J8Y4E4
193	Lebel Rita(f)	90	J8Y4E4
194	Lapointe Kathleen(f)	9o	J8Y4E4
	LARAMEE		
195	Faubert Yvon (m)	257	J8Y2z5
196	Proulx Jeanine(f)	257	J8Y225
197	Meunier Charlene(f)	257	J8Y225
198	Whissel Remi(m)	257	J8Y225
199	Pilon Serge(m)	257b	j8y225
200	Pilon Charlotte(f)	257b	J8Y225
201	Benoit Yvon(m)	257	J8Y225
202	Labelle Fernande(f)	259	J8Y225
203	Richard France(f)	259	J8Y225
204	Lafontaine Leonard(m)	259	J8Y225
205	Lalonde Germaine(f)	261#2	J8Y225
206	Perrier Gerard(m)	263	J8Y225
207	Scott Michel(m)	267#a	J8Y225
208	Lesage Louis(m)	267b	J8Y225
209	Larocque Chantal(f)	267a	j8Y 225
210	Lesage Francine(f)	267b	J8Y225
	Boulevard St- Joseph		
211	Presseau Lucille(f)	101	J8Y3w7
212	Presseau Armand(m)	101	J8Y3W7
213	Periard Pierrette(f)	103	J8Y3W7
214	Periard Pierre(m)	103	J8Y3W7
215	Brown Diane(f)	105	J8Y3W7
216	Cretes Emile(m)	105	J8Y3W7
217	Seguin Rheal(m)	107	J8Y3W7
218	Lepage Louise(f)	107	J8Y3W7
219	Laframboise Hector(m)	113b	J8Y3W7
220	Arvisais Lise(f)	117	J8Y3W7
221	Bard Alice(f)	117b	J8Y3W7
222	Diotte Paul(m)	117b	J8Y3W7
223	Desloges Luc(m)	119	J8Y3W7
224	Binette Liliane(f)	119a	J8Y3W7
225	Charbonneau Marcel(m)	119b	j8Y3W7

RURAL/RURALE — N° — page — N° — of/de — polling division

electoral district/circonscription: HULL-AYLMER

certified/certifié — signature(s)-enumerator(s)/signature(s)-recenseur(s)

URBAN/URBAINE — N° 17 — page N° 2 of/de 3 — polling division

164590

F 303 **PRELIMINARY LIST OF ELECTORS**

ELECTIONS CANADA

LISTE PRÉLIMINAIRE DES ÉLECTEURS

R SM 7 79

This list of qualified electors for the polling division number as set out below was prepared for use at the pending federal election from information obtained at the enumeration and has been certified by the signature(s) below as to completeness and correctness so far as is possible.

La présente constitue la liste des électeurs de la section de vote dont le numéro apparaît plus bas préparée en vue de l'élection fédérale en cours d'après les renseignements recueillis lors du recensement. Le(s) recenseur(s) y a(ont) apposé sa(leur) signature, affirmant que cette liste est aussi complète et exacte que possible.

N°	BOULEVARD ST-JOSEPH		
226	Charbonneau Florida(f)	119b	J8Y3W7
227	Marengere Jean-Guy(m)	127	J8Y3W7
228	Lariviere Diane(f)	129	J8Y3W7
229	Barrette Rene(m)	129a	J8Y3W7
230	Poulin Pierrette(f)	129b	J8Y3W7
231	Tailfert Armasse(m)	145	J8y3X1
232	Seguin Laure(f)	171	J8Y3X1
233	Seguin Michel(m)	171	J8Y3X1
234	McNally Mary(f)	171a	J8Y3X1
235	Giguere Yvonne(f)	171b	J8Y3X1
236	Alie Gerard (m)	171b	J8Y3X1
	WALKER		
237	Lavigne Laurent(m)	1	J8Y4E7
238	Laverdure Albert(m)	1a	J8Y4E7
239	Hudon Andre(m)	1a2	J8Y4E7
240	Larocque Marcel(m)	1a3	J8Y4E7
241	Bourdon Maurice (m)	1c	J8Y4E7
242	Milot Gerald(m)	1d	J8Y4E7
243	Lavoie Henri(m)	1d	J8y4E7
244	Morasse Denise(f)	6	J8Y4E8
245	Beauregard Clarisse(f)	7	J8Y4E7
246	Beauregard Pierre(m)	7	J8Y4E7
247	Brennan Helene(f)	12	J8Y4e8
248	Brennan Russel (m)	12	J8Y4E8
249	Gagne Edmond (m)	13	J8Y4E7
250	Gagne Rolande(f)	13	J8Y4E7
251	Lachapelle Jacqueline(f)	14	J8Y4E8
252	Lachapelle Arnold(m)	14	J8Y4E8
253	Lesage Rheal(m)	15	J8y4E7
254	Lesage Rolande(f)	15	J8Y4E7
255	Binette Lucien(m)	17	J8Y4E7
256	Binette Diane(f)	17	J8Y4E7
257	Desjardins Gisele(f)	17 1/2	j8Y4E7
258	Desjardins Roland(m)	17 1/2	J8Y4E7
259	Lacroix Mireille(f)	18	j8y4E8
260	Sheskay Joseph(m)	20	J8Y4E8
261	Lessard Claire(f)	21	J8Y4E7
262	Lessard Gerald(m)	21	J8Y4E7
263	St-Jacques Lise(f)	21	J8Y4E7
264	Bouthotte Denise(f)	28	J8Y4E8
265	St-Amour Yvon(m)	28	J8Y4E8
266	Chatillon Marc(m)	29a	J8Y4E7
267	Sicard Monique(f)	29a	J8Y4E7
268	Deschamps Rene(m)	29b	J8Y4E7
269	Deschamps Marguerite(f)	29b	J8Y4E7
270	Barne Gladis(f)	30	J8Y4E8
271	Chapman François(m)	31	J8Y4E7
272	Chapman Joanne(f)	31	J8Y4E7
273	Roy Lucille(f)	33	J8y4E7
274	Roy Simon(m)	33	J8Y4E7
275	Levesque Edmond (m)	34	J8Y4E8
276	Papineau Gracia(f)	37	J8Y4E7
277	Papineau Conrad(m)	37	J8Y4E7
278	Auger Roland (m)	39	J8Y4E7
279	Bouchard Gilles(m)	39 1/2	j8Y4E7
280	Bouchard Jean-Pierre(m)	39 1/2	j8y4E7
281	Bouchard Simone(f)	39 1/2	J8Y4E7
282	Normand Roger(m)	41	J8Y4E7
283	St-Amour Jocelyn(m)	41 1/2	j8Y4E7
284	St-Amour Suzanne(f)	41 1/2	J8Y4E7
285	Lesage Marcel(m)	42	j8Y4E8
286	Lesage Michel(m)	42	J8Y4E8
287	Lesage Lyne(f)	42	J8Y4E8
288	Lesage Nicole(f)	42	J8Y4E8
289	Lesage Richard(m)	42	J8Y4E8
290	Rose Yvon(m)	44	J8Y4E8
291	Rose Helene(f)	44	J8Y4E8
292	Rose Florida(f)	44	J8Y4E8
293	Robillard Pierrette(f)	45	J8Y4E7
294	Robillard Georges(m)	45	J8Y4E7
295	Rajotte Robert(m)	45	J8Y4E7
296	Vachon Noel (m)	45	J8Y4E7
297	Boisvert Jeanne(f)	47	J8Y4E7
298	Drouin Maurille(m)	47	J8Y4E7
299	Lacroix Joelle(f)	53b	j8y4E7

RURAL/RURALE — N° — page — N° — of/de — polling division / section de vote

electoral district/circonscription: HULL - AYLMER

certified / certifié — signature(s)-enumerator(s) / signature(s)-recenseur(s): Roger Lacoste

URBAN/URBAINE — N° 17 — page N° 3 of/de 3 — polling division / section de vote

F 303 **PRELIMINARY LIST OF ELECTORS**

ELECTIONS CANADA

LISTE PRÉLIMINAIRE DES ÉLECTEURS **164591**

85M-7-79

This list of qualified electors for the polling division number as set out below was prepared for use at the pending federal election from information obtained at the enumeration and has been certified by the signature(s) below as to completeness and correctness so far as is possible.

La présente constitue la liste des électeurs de la section de vote dont le numéro apparaît plus bas préparée en vue de l'élection fédérale en cours d'après les renseignements recueillis lors du recensement. Le(s) recenseur(s) y a(ont) apposé sa(leur) signature, affirmant que cette liste est aussi complète et exacte que possible.

N°			
	155 Amherst		J8Y 2X3
1	Hamelin, Laurent (M)	apt. 1	
2	Hamelin, Raymonde (F)	apt. 1	
3	Hamelin, François (M)	apt. 1	
4	Villeneuve, Andrée (F)	apt. 1	
5	Bisson, Henri (M)	apt. 2	
6	Harper, Denis (M)	apt. 3	
7	Harper, Diane (F)	apt. 3	
8	Lafontaine, Gisèle (F)	apt. 4	
9	Monette, Alain (M)	apt. 4	
10	Hébert, Anne (F)	apt. 5	
11	Lavoie, Robert (M)	apt. 6	
12	Lefebvre, Guy (M)	apt. 7	
13	Lefebvre, Pierrette (F)	apt. 7	
14	Daigneault, Ginette (F)	apt. 8	
15	Labrecque, Yves (M)	apt. 8	
16	Cabana, Diane (F)	apt. 9	
17	Montfils, Mireille (F)	apt.10	
18	Desjardins, Jacques (M)	apt.10	
19	Prescott, Huguette (F)	apt.11	
20	Prescott, Gaetan (M)	apt.11	
21	McLeod, Michel (M)	apt.12	
22	Mathieu, Pauline (F)	apt.12	
23	Gagnon, Gabrielle (F)	apt.13	
24	Simoneau, Gérard (M)	apt.14	
25	Legresley, Robert (M)	apt.15	
26	Legresley, Jeanne (F)	apt.15	
27	Legresley, Christine (F)	apt.15	
28	Demers, Lucie (F)	apt.16	
29	Sabourin, Mario (M)	apt.16	
	AMHERST		
30	Boyer, Jeannine (F)	159	J8Y 2X3
31	Boyer, Mario (M)	159	
32	Boyer, Nathalie (F)	159	
33	Cléroux, Richard (M)	159	
34	Boyer, Johanne (F)	159-A	J8Y 2X3
35	Groulx, Denis (M)	159-B	J8Y 2X3
	CHAUVEAU		
36	Lalande, Jacques (M)	10	J8Y 3A9
37	Lalande, Denise (F)	10	
38	Lalande, Laura (F)	10	
39	Lalande, Christine (F)	10	
40	Lalande, Luc (M)	10	
41	Lalande, René (M)	10½	J8Y 3A9
42	Roberge, Sonia (F)	12	J8Y 3A9
43	Blais, Jean-Marie (M)	12	
44	Collins, Marie-Berthe (F)	14	J8Y 3A9
45	Collins, Donaldo (M)	14	
46	Ford, Ricky (M)	20	J8Y 3A9
47	Ford, Allan (M)	20	
48	Ford, Denise (F)	20	
49	Landry, Marie-Josée (F)	22	J8Y 3A9
50	Landry, Marie-Paule (F)	22	
51	Landry, Jean-Pierre (M)	22	
52	Iperciel, Lyne (F)	22-A	J8Y 3A9
53	Morin, Micheline (F)	22-B	J8Y 3A9
54	Michaud, Eugène (M)	22-B	
55	Charron, Monique (F)	26	J8Y 3A9
56	Charron, Michel (M)	26	J8Y 3A9
57	Charron, Aurore (F)	26½	J8Y 3A9
58	Roussel, Gilles (M)	28	J8Y 3A9
59	Roussel, Ginette (F)	28	
60	Roussel, Hélène (F)	28	
61	Gaudreau, Diane (F)	30	J8Y 3A9
62	Gravelle, Marc (M)	30	
63	Mineault, Johanne (F)	30½	J8Y 3A9
64	Gravelle, Lise (F)	32	J8Y 3A9
65	Gravelle, Jean-Pierre (M)	32	
66	Gravelle, Chantal (F)	32	
67	Gravelle, Johanne (F)	32	
68	Trottier, André (M)	36	J8Y 3A9
69	Trottier, Lyse (F)	36	
70	Charbonneau, Gérald (M)	40	J8Y 3A9
71	Charbonneau, Claudette (F)	40	
72	Prévost, Mona (F)	42	J8Y 3A9
73	Gauthier, Aline (F)	44	J8Y 3A9
75	Lacosse, Roma (M)	44	
76	Martin, Willie (M)	44	
77	Martin, Alma (F)	44	
78	Crètes, Arthur (M)	44	
	76 CHAUVEAU		J8Y 3B2
79	Laframboise, Roger (M)	apt. 1	
80	Laframboise, Florence (F)	apt. 1	
81	Begley, Irvin (M)	apt. 2	
82	Begley, Rosemarie (F)	apt. 2	
83	Dupuis, Roland (M)	apt. 3	
84	Rousseau, Marc (M)	apt. 3	
	78 CHAUVEAU		J8Y 3B2
85	Brazeau, Ann (F)	apt. 1	
86	Dumouchel, Raymond (M)	apt. 1	
87	Ricard, Jacques (M)	apt. 2	
88	Ricard, Fleur-Ange (F)	apt. 2	
89	Ricard, Josée (F)	apt. 2	
90	Ricard, Julie (F)	apt. 2	
91	Bélanger, Sylvie (F)	apt. 3	
92	Bélanger, Nicole (F)	apt. 3	
	CHAUVEAU		
93	Ruais, Raymond (M)	80	J8Y 3B2
94	Proulx, Rita (F)	82	J8Y 3B2
95	Proulx, Josephine (F)	82	
96	Provost, Angeline (F)	84	J8Y 3B2
97	Provost, Maurice (M)	84	
98	Provost, Marc (M)	84	
99	Proulx, Edwina (F)	86	J8Y 3B2
100	Riel, Henriot (M)	86	
101	Derraugh, Clifford (M)	104	J8Y 3B3
102	Derraugh, Blanche (F)	104	
103	Lauzon, Richard (M)	104½	J8Y 3B3
104	Lauzon, Joanne (F)	104½	
105	Lelièvre, Daniel (M)	106	J8Y 3B3
106	Lelièvre, Madeleine (F)	106	
107	Lelièvre, André (M)	106	

RURAL/RURALE

N° | page | N° | of/de

polling division / section de vote

electoral district/circonscription

HULL-AYLMER

certified / certifié

signature(s)-enumerator(s) / signature(s)-recenseur(s)

D Ladouceur Denis Fournier

URBAN/URBAINE

N° 18 | page N° 1 | of/de 4

polling division / section de vote

F 303 **PRELIMINARY LIST OF ELECTORS**

85M-7-79

ELECTIONS CANADA

LISTE PRÉLIMINAIRE DES ÉLECTEURS

164592

This list of qualified electors for the polling division number as set out below was prepared for use at the pending federal election from information obtained at the enumeration and has been certified by the signature(s) below as to completeness and correctness so far as is possible.

La présente constitue la liste des électeurs de la section de vote dont le numéro apparaît plus bas préparée en vue de l'élection fédérale en cours d'après les renseignements recueillis lors du recensement. Le(s) recenseur(s) y a(ont) apposé sa(leur) signature, affirmant que cette liste est aussi complète et exacte que possible.

N°			
	DEMONTIGNY		
108	Walker, Cathy (F)	31	J8Y 4L5
109	Dompierre, Irène (F)	31½	J8Y 4L5
110	Talbot, Sylvie (F)	33	J8Y 4L5
111	Talbot, Cécile (F)	33	
112	Talbot, Jean-Serge (M)	33	
113	Vézina, Arthur (M)	35	J8Y 4L5
114	Vézina, Hectorine (F)	35	
	LABELLE		
115	Ménard, Marie-Ange (F)	3	J8Y 5A5
116	Ménard, Roger (M)	3-A	J8Y 5A5
117	Poitras-Ménard, Francine(F)	3-A	
118	Ménard, Gérard (M)	3-B	J8Y 5A5
119	Ménard, Lise (F)	3-B	
120	Moreau, Gaston (M)	4	J8Y 5A6
121	Moreau, Mildred (F)	4	
122	Pagé, Bernard (M)	4	
122	Pagé, Suzanne (F)	4	
124	Richard, Maurice (M)	4	
125	Ladouceur, Danielle (F)	4	
126	Giroux, Sylvio (M)	7	J8Y 5A5
127	Giroux, Gabrielle (F)	7	
128	Lacroix, Armand (M)	27	J8Y 5A7
129	Lacroix, Bernadette (F)	27	
130	Bertrand, Jeannine (F)	27	
131	Chassé, Diane (F)	27½	J8Y 5A7
132	Paquette, Fernand (M)	31	J8Y 5A7
133	Paquette, Hélène (F)	31	
134	Paquette, Denis (M)	31	
135	Paquette, Yvette (F)	31-A	J8Y 5A7
136	Paquette, Louis (M)	31-A	
137	Godard, Sylvie (F)	31-B	J8Y 5A7
138	Boileau, Henri (M)	31-B	
139	Richard, Thérèse (F)	33	J8Y 5A7
140	Picard, Lucie (F)	33	
141	St-Martin, Blanche (F)	35	J8Y 5A7
142	Beaudin, Michel (M)	35½	J8Y 5A7
143	Robitaille, Suzanne (F)	35½	
144	Woodford, Jacqueline (F)	39	J8Y 5A7
145	Woodford, Charles (M)	39	
146	Woodford, Suzanne (F)	39½	J8Y 5A7
147	Desmarais, Marguerite (F)	41	J8Y 5A7
148	Desjardins, Michel (M)	41½	J8Y 5A7
149	Marcil, Line (F)	41½	
150	Sabourin, Sylvie (F)	45	J8Y 5A7
151	Nadon, Ronald (M)	45-A	J8Y 5A7
152	Fréchette, Hélène (F)	47	J8Y 5A7
153	Chrétien, Eugène (M)	51	J8Y 5A7
154	Vachon, Ida (F)	51	
155	Renaud, Micheline (F)	51½	J8Y 5A7
156	Renaud, René (M)	51½	
157	Lapointe, Claude (M)	53	J8Y 5A7
158	Lapointe, Bernard (M)	53	
159	Lapointe, Cécile (F)	53	
160	Lapointe, Luc (M)	53	
161	Lapointe, René (M)	53	
162	Lapointe, Sylvie (F)	53	

N°			
	LARAMEE		
163	Beaudoin, Charles (M)	271-A	J8Y 3A1
164	Lapointe-Campeau, Céline (F)	271-B	
165	Campeau, Luc (M)	271-B	
	275 LARAMEE		J8Y 3A1
166	Cécire, Jacques (M)	apt. 1	
167	Ouellette, Sylvie (F)	apt. 1	
168	Latreille, Robert (M)	apt. 2	
169	Latreille, Denise (F)	apt. 2	
170	Latreille, André (M)	apt. 2	
171	Perron, France (F)	apt. 3	
	LARAMEE		
172	Vadnais, Francine (F)	277	J8Y 3A1
173	Larocque, Yves (M)	277	
174	D'Amour, Linda (F)	279	J8Y 3A1
175	Manolakos, Théodore (M)	279	
176	Santos, Deolinda (F)	279-A	J8Y 3A1
177	Bettencourt, Hermino (M)	279-A	
	281 LARAMEE		J8Y 3A1
178	Lyas, Hazel (F)	apt. 1	
179	Taillon, William (M)	apt. 1	
180	Sabourin, Gabrielle (F)	apt. 2	
181	Bertrand, Denis (M)	apt. 2	
182	Roy, Carole (F)	apt. 3	
183	Roy, Daniel (M)	apt. 3	
184	Chartrand, Sylvie (F)	apt. 4	
	283 LARAMEE		J8Y 3A1
185	Monette, Yvonne (F)	apt. 1	
186	Monette, Yvon (M)	apt. 1	
187	Monette, Yves (M)	apt. 1	
188	St-Amour, Jean-Pierre (M)	apt. 2	
189	Guay, Thérèse (F)	apt. 2	
	LARAMEE		
190	Garneau, Richard (M)	285	J8Y 3A1
191	Garneau, Lucie (F)	285	
192	Caswell, Vicky (F)	285½	J8Y 3A1
193	Caswell, Ann (F)	285½	
194	Potvin, Yves (M)	285½	
195	Séguin, Gaston (M)	287	J8Y 3A1
196	Séguin, Thérèse (F)	287	
197	Plouffe, Emilien (M)	287½	J8Y 3A1
198	Plouffe, Albina (F)	287½	
199	Plouffe, Richard (M)	287½	
200	Plouffe, Monique (F)	287½	
201	Monette, Diane (F)	287½	
202	Daniel, Diane (F)	289½	J8Y 3A1
203	Daneau, Gilles (M)	289½	
204	Coté, Lucie (F)	291	J8Y 3A1
205	Gagnon, Luc (M)	291	
206	Gagnon, Aurèle (M)	291	
207	Guérin, Albert (M)	291-A	J8Y 3A1
208	Guérin, Edna (F)	291-A	

RURAL/RURALE

N° | page | N° | of/de

polling division section de vote

electoral district/circonscription

HULL-AYLMER

certified/certifié signature(s)-enumerator(s) / signature(s)-recenseur(s)

D Ladouceur Denis Fournier

URBAN/URBAINE

N° 18 | page N° 2 of/de 4

polling division section de vote

F 303 **PRELIMINARY LIST OF ELECTORS**

8 5M 7 79

ELECTIONS CANADA

LISTE PRÉLIMINAIRE DES ÉLECTEURS **164593**

This list of qualified electors for the polling division number as set out below was prepared for use at the pending federal election from information obtained at the enumeration and has been certified by the signature(s) below as to completeness and correctness so far as is possible.

La présente constitue la liste des électeurs de la section de vote dont le numéro apparaît plus bas préparée en vue de l'élection fédérale en cours d'après les renseignements recueillis lors du recensement. Le(s) recenseur(s) y a(ont) apposé sa(leur) signature, affirmant que cette liste est aussi complète et exacte que possible.

N°			
	LARAMEE		
209	Lamoureux, Guy (M)	293	J8Y 3A1
210	Lauzon, Pearl (F)	293	
211	Lauzon, Fernand (M)	293	
212	Roy, Lucienne (F)	293	
213	Gravelle, Gérard (M)	295	J8Y 3A1
214	Gravelle, Denise (F)	295	
215	Hanlan, Robert (M)	297	J8Y 3A1
216	Sangster, Laure (F)	297	
217	Hanlan, Carol (F)	297	
218	Wood, Francis (M)	299	J8Y 3A1
219	Sangster, Rose-Marie (F)	301	J8Y 3A1
220	Collin, Michel (M)	301	
	329 LARAMEE		J8Y 3A4
221	La Madeleine, Suzanne (F)	apt. 1	
222	La Madeleine, Denis (M)	apt. 1	
223	Neault, Raymond (M)	apt. 2	
224	Neault, Germine (F)	apt. 2	
225	Lepage, Yvon (M)	apt. 3	
	LARAMEE		
226	Périard, Luc (M)	331	J8Y 3A4
227	Périard, Monique (F)	331	
228	Périard, Marcel (M)	331	
229	Demers, Jeannine (F)	331½	J8Y 3A4
230	Chrétien, Yvon (M)	333	J8Y 3A4
231	Chrétien, Micheline (F)	333	
232	Rousseau, Huguette (F)	333	
233	Lécuyer, Jeannine (F)	337	J8Y 3A4
233	Lécuyer, Sylvain (M)	337	
235	Maisonneuve, Lina (F)	339	J8Y 3A4
236	Falco, Manuel (M)	339	
237	Bisson, Danielle (F)	339	
238	Pouliot, Lucille (F)	339½	J8Y 3A4
239	Gauthier, Lionel (M)	347	J8Y 3A5
240	Gauthier, Denise (F)	347	
241	Gauthier, Yves (M)	347	
242	Charbonneau, Robert (M)	349	J8Y 3A5
243	Charbonneau, Georgette (F)	349	
244	Charbonneau, Luc (M)	349	
	351 LARAMEE		J8Y 3A5
245	Lafleur, Micheline (F)	apt. 1	
246	Lafleur, Lucille (F)	apt. 1	
247	Lafleur, Cécile (F)	apt. 3	
248	Lafleur, McGill (M)	apt. 3	
	LARAMEE		
249	St-Louis, Robert (M)	355	J8Y 3A5
250	St-Louis, Kathleen (F)	355	
251	Roy, Madeleine (F)	357	J8Y 3A5
252	Roy, Marguerite (F)	357	
253	Roy, Dieudonné (M)	357	
254	Cyr, Nicole (F)	361	J8Y 3A5
255	Cyr, Yvon (M)	361	
256	Dubois, Rhéal (M)	363	J8Y 3A5
257	Dubois, Madeleine (F)	363	
258	Danecki, Emilienne (F)	365	J8Y 3A5
	MONTMARTRE		
259	Brassard, Ernest (M)	17	J8Y 5E8
260	Brassard, Mathilda (F)	17	
261	Brassard, Alain (M)	17	
262	Aubin, Antoinette (F)	17-A	J8Y 5E8
263	Aubin, Gaston (M)	17-A	
264	Bisson, Carmen (F)	18	J8Y 5E7
265	Laurier, Anita (F)	18	
266	Laurier, Maurice (M)	18	
267	Forest, Jacques (M)	24	J8Y 5E7
268	Louis-Seize, Marcel (M)	24	
269	Lavergne, Wilfred (M)	24	
270	Renaud, Simone (F)	26	J8Y 5E7
271	Corneau, André (M)	26	
272	Corneau, Germaine (F)	26	
273	Corneau, Michel (M)	26	
274	Duchesne, Adelard (M)	28	J8Y 5E7
275	Duchesne, Mabel (F)	28	
276	Corneau, Françoise (F)	32	J8Y 5E7
277	Corneau, Pierre (M)	32	
278	Séguin, Suzanne (F)	34	J8Y 5E7
279	Séguin, René (M)	34	
280	Moreau, Paulette (F)	36	J8Y 5E7
281	Riel, Rock (M)	36	
282	Croteau, Camille (F)	38	J8Y 5E7
283	Thérrien, Gilles (M)	38	
284	Defond, Jean-Paul (M)	38	
285	Defond, Gisèle (F)	38	
286	Girard, Denis (M)	40	J8Y 5E7
287	Girard, Johanne (F)	40	
288	Cormier, Sylvie (F)	40-A	J8Y 5E7
289	Chevalier, Jean (M)	40-A	
290	Thibault, Rolande (F)	44	J8Y 5E7
291	Thibault, Hector (M)	44	
292	Verret, Paulette (F)	44-B	J8Y 5E7
293	Verret, Gaëtan (M)	44-B	
	ROULEAU		
294	Carré, Réginald (M)	4	J8Y 2Y4
295	Thompson, Henry (M)	4	
296	Carré, Lise (F)	4	
297	Ricard, Armand (M)	6	J8Y 2Y4
298	Ricard, Aimée (F)	6	
299	Nolet, Michèle (F)	6	
300	Nolet, André (M)	6	
301	Labelle, Paul-André (M)	8	J8Y 2Y4
302	Labelle, Gisèle (F)	8	
303	Laprade, Chantal (F)	10	J8Y 2Y4
304	Paris, Pierre H. (M)	10	
305	Howe, George (M)	14	J8Y 2Y4
306	Howe, Jeanne (F)	14	
307	Howe, Jacques (M)	14	
308	Howe, Gaëtan (M)	14	
309	Howe, Ronald (M)	14	
310	Rochon-Howe, Suzanne (F)	14	
311	Léonard, Pierre (M)	14½	J8Y 2Y4
312	Léonard, Colette (F)	14½	
313	Viau, Jean-Louis (M)	16	J8Y 2Y4
314	Viau, Raymonde (F)	16	

RURAL/RURALE — N° — page N° of/de

polling division section de vote

electoral district/circonscription: HULL-AYLMER

certified certifié — signature(s)-enumerator(s) / signature(s)-recenseur(s): Denis Fournier

URBAN/URBAINE — N° 18 — page N° 3 of/de 4

polling division section de vote

F 303 **PRELIMINARY LIST OF ELECTORS**

8 5M-7-79

ELECTIONS CANADA

LISTE PRÉLIMINAIRE DES ÉLECTEURS **164594**

This list of qualified electors for the polling division number as set out below was prepared for use at the pending federal election from information obtained at the enumeration and has been certified by the signature(s) below as to completeness and correctness so far as is possible.

La présente constitue la liste des électeurs de la section de vote dont le numéro apparaît plus bas préparée en vue de l'élection fédérale en cours d'après les renseignements recueillis lors du recensement. Le(s) recenseur(s) y a(ont) apposé sa(leur) signature, affirmant que cette liste est aussi complète et exacte que possible.

N°				N°
	ROULEAU (suite)			
315	Viau, Mario (M)	16	J8Y 2Y4	
	VIMY			
316	Lebrun, Jacques (M)	1	J8Y 2X8	
317	Lebrun, Christine (F)	1		
318	Lebrun, Robert (M)	1		
319	Pagé, Marcel (M)	5	J8Y 2X8	
320	Pagé, Ghilaine (F)	5		
321	Chiasson, David (M)	7	J8Y 2X8	
322	Chiasson, Paulette (F)	7		
323	Chiasson, Jean (M)	7		
324	Lafrenière, Lyne (F)	7½	J8Y 2X8	
325	Levesque, Albert (M)	9	J8Y 2X8	
326	Levesque, Julienne (F)	9		
327	Collins, Mariette (F)	9½	J8Y 2X8	
328	Charron, Claire (F)	11	J8Y 2X8	
329	Charron, Yvan (M)	11		
330	Bélanger, André (M)	13	J8Y 2X8	
331	Séguin, Yvette (F)	13		
332	Dazé, Lucien (M)	15	J8Y 2X8	
333	Huot, Gracia (F)	15		
334	Schnobb, Gaston (M)	15½	J8Y 2X8	
335	Lemieux, Josée (F)	15½		

RURAL/RURALE	electoral district/circonscription	URBAN/URBAINE
N° / page / N° / of/de	HULL - AYLMER	N° 18 / page / N° 4 / of/de 4
polling division / section de vote	certified / certifié — signature(s)-enumerator(s) / signature(s)-recenseur(s): D Ladouceur, Denis Fournier	polling division / section de vote

F 303 **PRELIMINARY LIST OF ELECTORS**

8 SM 7 79

ELECTIONS CANADA

LISTE PRÉLIMINAIRE DES ÉLECTEURS

164595

This list of qualified electors for the polling division number as set out below was prepared for use at the pending federal election from information obtained at the enumeration and has been certified by the signature(s) below as to completeness and correctness so far as is possible.

La présente constitue la liste des électeurs de la section de vote dont le numéro apparaît plus bas préparée en vue de l'élection fédérale en cours d'après les renseignements recueillis lors du recensement. Le(s) recenseur(s) y a(ont) apposé sa(leur) signature, affirmant que cette liste est aussi complète et exacte que possible.

N°			
	AMHERST		
1	Constant, Renate (F)	75	J8Y 2W6
2	Constant, André (M)	75	
3	Brazeau, Josée (F)	77	J8Y 2W6
4	Brazeau, Manon (F)	77	
5	Brazeau, Gisèle (F)	77	
6	Villeneuve, Gilbert (M)	79	J8Y 2W6
7	Leduc-Villeneuve, Suzanne(F)	79	
8	Pacheco, Maria (F)	81	J8Y 2W6
9	Pacheco, Jeremias (M)	81	
10	Belasky, Danielle (F)	81-A	J8Y 2W6
11	Arseneault, Lucette (F)	83	J8Y 2W6
12	Arseneault, Céline (F)	83	
13	Lafleur, Marie-Andrée (F)	83½	J8Y 2W6
14	Larocque, Marc (M)	83½	
15	Charlebois, Christian (M)	85	J8Y 2W6
16	Bouliane, Manon (F)	85	
17	Charlebois, Suzie (F)	85½	J8Y 2W6
18	Couvillon, Maurice (M)	87	J8Y 2W6
19	Fournier, Claude (M)	87½	J8Y 2W6
20	Fournier, Louise (F)	87½	
21	Couvillon, Pierre (M)	89	J8Y 2W6
22	Couvillon, Carmen (F)	89	
23	Boisvert, Yvon (M)	91	J8Y 2W6
	91 AMHERST		J8Y 2W6
24	Arvisais, Ginette (F)	apt. 1	
25	Perreault, Nicole (F)	apt. 2	
26	Perreault, Jacques (M)	apt. 3	
27	Perreault, Denise (F)	apt. 3	
	AMHERST		
28	Poirier, Gisèle (F)	93	J8Y 2W8
29	Poirier, Alcide (M)	93	
	97 AMHERST		J8Y 2W8
30	Olynyk, Marta (F)	apt. 1	
31	Lucich, Dorio (M)	apt. 1	
32	Cross, Jo-Ann (F)	apt. 2	
33	Brousseau, Diane (F)	apt. 3	
	AMHERST		
34	Poulin, Denis (M)	99	J8Y 2W8
35	Poulin, Sylvie (F)	99	
36	Desjardins, Manon (F)	99-B	J8Y 2W8
37	Bisson, Lucien (M)	101	J8Y 2W8
38	Bouchard, Line (F)	117	J8Y 2X1
39	Bouchard, Lisette (F)	117	
40	Bouchard, Pierre (M)	117	
41	Tanguay, Lise (F)	123	J8Y 2X1
42	Tanguay, Jacques (M)	123	
43	Gendron, Louis (M)	129	J8Y 2X1
44	Gendron, Laurette (F)	129	
45	Gendron, Adelard (M)	129	
46	Gendron, Johanne (F)	129-A	J8Y 2X1

N°			
	44 CARRIERE		J8Y 2Z2
47	Auger, Horace (M)	apt. 1	
48	Auger, Gertrude (F)	apt. 1	
49	Auger, Michel (M)	apt. 1	
50	Laviolette, Johanne (F)	apt. 1	
51	Dorsey, Shirley (F)	apt. 2	
52	Rail, Mario (M)	apt. 2	
	CARRIERE		
53	Poirier, Louise (F)	46	J8Y 2Z2
54	Poirier, Raymond (M)	46	
55	Clément, Lucie (F)	46½	J8Y 2Z2
56	Picard, Marie (F)	46½	
57	Levasseur, Guy (M)	48	J8Y 2Z2
58	Levasseur, Lucie (F)	48	
	50 CARRIERE		J8Y 2Z2
59	Gauthier, Roland (M)	apt. 1	
60	Gauthier, France (F)	apt. 1	
61	Trudel, Jocelyne (F)	apt. 2	
62	Trudel, Guylaine (F)	apt. 3	
	52 CARRIERE		J8Y 2Z2
63	Legros, Roger (M)	apt. A	
64	Legros, Claire (F)	apt. A	
65	Pelletier, Donald (M)	apt. 1	
66	Deschamps, Yvon (M)	apt. 2	
67	Larivière, Luc (M)	apt. 3	
	CARRIERE		
68	Morin, Pierre (M)	54	J8Y 2Z2
69	Morin, Diane (F)	54	
70	Houle, Francine (F)	54-A	J8Y 2Z2
71	Dubois, Jacques (M)	56	J8Y 2Z2
72	Dubois, Lisette (F)	56	
	58 CARRIERE		J8Y 2Z2
73	Ouellette, Marcelle (F)	apt. 1	
74	Paquette, Roch (M)	apt. 2	
75	Paquette, Paulette (F)	apt. 2	
76	Paquette, Gaston (M)	apt. 2	
77	Maisonneuve, Michel (M)	apt. 3	
78	Maisonneuve, Ginette (F)	apt. 3	
79	Cousineau, Georgette (F)	apt. 3	
80	Cousineau, Maurice (M)	apt. 3	
	CARRIERE		
81	Bédard, Jocelyne (F)	60	J8Y 2Z2
82	Bédard, Jeanne (F)	60	
83	Bédard, Gérard (M)	60	
84	Bédard, Ginette (F)	60	

RURAL/RURALE

N° | page | N° | of/de

polling division / section de vote

electoral district/circonscription

HULL-AYLMER

certified / certifié signature(s) enumerator(s) / signature(s)-recenseur(s)

Maurice Richard Louis Parent

URBAN/URBAINE

N° 19 | page N° 1 of/de 4

polling division / section de vote

F 303 **PRELIMINARY LIST OF ELECTORS**

ELECTIONS CANADA

LISTE PRÉLIMINAIRE DES ÉLECTEURS **164596**

B-5M-7-79

This list of qualified electors for the polling division number as set out below was prepared for use at the pending federal election from information obtained at the enumeration and has been certified by the signature(s) below as to completeness and correctness so far as is possible.

La présente constitue la liste des électeurs de la section de vote dont le numéro apparaît plus bas préparée en vue de l'élection fédérale en cours d'après les renseignements recueillis lors du recensement. Le(s) recenseur(s) y a(ont) apposé sa(leur) signature, affirmant que cette liste est aussi complète et exacte que possible

N°				N°			
	DAVIES				59 DEMONTIGNY		J8Y 4L8
85	Lalonde, Lise (F)	47	J8Y 4S9	140	Desousa, Odette (F)	apt. 1	
86	Lalonde, Bernard (M)	47		141	Desousa, Antonio (M)	apt. 1	
87	Riel, Marguerite (F)	47		142	Desousa, Maria (F)	apt. 1	
88	St-Denis, Yvonne (F)	49	J8Y 4S9	143	Guimaraes Desouza, Esmeralda (F)	apt. 2	
89	Meilleur, Ginette (F)	49½	J8Y 4S9	143	Marques De Souza, Lucia	apt. 2	
90	Meilleur, Pierre (M)	49½					
91	Kingsberry, Hélène (F)	50	J8Y 4T2		DUFFERIN		
92	Kingsberry, Horace (M)	50					
93	Moise, Jean-Michel (M)	50		144	Brazeau, Gabrielle (F)	15	J8Y 4N9
94	Moise, Mariette (F)	50		145	Lessard, Daniel (M)	17	J8Y 4N9
95	Beaudin, Simone (F)	50½	J8Y 4T2	146	Glazer, Priscilla (F)	29	J8Y 4N9
96	Beaudin, Willie (M)	50½		147	Glazer, Théodore (M)	29	
97	Lacroix, Pauline (F)	51	J8Y 4S9	148	Marques De Souza, Edson(M)	31-A	J8Y 4N9
98	Monette, Graham (M)	51½	J8Y 4S9	149	White, Deborah (F)	31-A	
99	Sauvé, Donat (M)	53	J8Y 4S9	150	Sauvé, Denise (F)	37	J8Y 4P2
100	Sauvé, Germaine (F)	53		151	Roy, Line (F)	37½	J8Y 4P2
101	Hausselman, Francine (F)	53		152	Fournier, Michel (M)	37½	
102	Hausselman, Jean (M)	53		153	Labonté, Jean-Serge (M)	41	J8Y 4P2
				154	Labonté, Louise (F)	41	
	55 DAVIES		J8Y 4S9	155	Labonté, Jean-Claude (M)	41	
103	Laviolette, Gisèle (F)	apt. 1			MONTMORENCY		
104	Laviolette, Claude (M)	apt. 1					
105	Gauthier, Danielle (F)	apt. 2		156	Castonguay, Jacqueline (F)	10	J8Y 4Z3
106	Chapman, Michel (M)	apt. 2		157	Castonguay, Gérard (M)	10	
				158	Castonguay, Micheline (F)	10-A	
	DAVIES			159	Castonguay, Normand (M)	10-A	
				160	Thériault, Lucie (F)	16	J8Y 4Z3
107	Piché, René (M)	57	J8Y 4S9	161	Thériault, Marielle (F)	16	
108	Piché, Francine (F)	57		162	Thériault, Armand (M)	16	
109	Pilon, Micheline (F)	57½	J8Y 4S9	163	Thériault, Gérard (M)	16	
110	Beaudoin, Ronald (M)	59	J8Y 4S9	164	Thériault, Mario (M)	16	
111	Beaudoin, Janine (F)	59		165	Thériault, Rita (F)	16	
112	Beaudoin, Michel (M)	59		166	Thériault, Jacques (M)	16	
113	Collard, Gisèle (F)	59½	J8Y 4S9	167	Dasilva, Zebia (M)	18-B	J8Y 4Z3
114	Imbeault, Yves (M)	60	J8Y 4T2	168	Raposo, Gabrielle (F)	18-B	
115	Henri, Rémi (M)	60		169	St-Louis, Jocelyne (F)	18-C	J8Y 4Z3
116	Henri, Bermain (M)	60		170	St-Louis, Richard (M)	18-C	
117	Pagette, Henri (M)	61	J8Y 4S9	171	Rochon, Bertrand (M)	20	J8Y 4Z3
118	Pagette, Gisèle (F)	61½	J8Y 4S9	172	Rochon, Denis (M)	20	
119	Gingras, Gustave (M)	61½		173	Dubois, Michel (M)	22	J8Y 4Z3
120	Joly, Clément (M)	63	J8Y 4S9	174	Marcil, Claude (M)	22	
121	Joly, Huguette (F)	63		175	Marcil, Johanne (F)	22	
122	Joly, Marc (M)	63		176	Vincent, Diane (F)	24	J8Y 4Z3
123	Joly, Luc (M)	63		177	Vincent, Jean-Marc (M)	24	
124	Chartier, Madeleine (F)	63½	J8Y 4S9	178	Rochon, Rhéal (M)	26	J8Y 4Z3
125	Chartier, Michel (M)	63½		179	Rochon, Elizabeth (F)	26	
126	Chaussé, Guy (M)	64	J8Y 4T3	180	Langlois, Bella (F)	26	
127	Chaussé, Nicole (F)	64		181	Quirion, Sylvain (M)	28	J8Y 4Z3
128	Chaussé, Real (M)	64		182	Quirion, Jean-Marie (M)	28	
129	Chartrand, Béatrice (F)	64½	J8Y 4T3	183	Bernard, Jean (M)	30	J8Y 4Z3
130	Gareau, Yves (M)	64½		184	Bernard, Fernand (M)	30	
131	Pagé, Jocelyne (F)	65	J8Y 4S9	185	Bernard, Claudette (F)	30	
132	Pagé, Michel (M)	65		186	Rossignol, Christine (F)	34	J8Y 4Z3
133	Pilon, Jocelyne (F)	66	J8Y 4T3	187	Rossignol, Michel (M)	34	
134	Pilon, Florent (M)	66		188	Paquette, Denis (M)	34-A	J8Y 4Z3
135	Meunier, Pierre (M)	67	J8Y 4S9				
136	Meunier, Colleen (F)	67			36 Montmorency		J8Y 4Z3
137	Chantigny, Yolande (F)	69	J8Y 4S9				
138	Chantigny, Michel (M)	69		189	Millette, Sylvain (M)	apt. 1	
139	Théoret, Linda (F)	70	J8Y 4T3	190	Lepoutre, Charles (M)	apt. 2	

RURAL/RURALE

N° | page N° | of/de

polling division section de vote

electoral district/circonscription

HULL-AYLMER

certified/certifié signature(s) enumerator(s) / signature(s)-recenseur(s)

Maurice Richard Doris Carson

URBAN/URBAINE

N° 19 | page N° 2 | of/de 4

polling division section de vote

F 303 **PRELIMINARY LIST OF ELECTORS**

8 5M * 79

ELECTIONS CANADA

LISTE PRÉLIMINAIRE DES ÉLECTEURS

164597

This list of qualified electors for the polling division number as set out below was prepared for use at the pending federal election from information obtained at the enumeration and has been certified by the signature(s) below as to completeness and correctness so far as is possible.

La présente constitue la liste des électeurs de la section de vote dont le numéro apparaît plus bas préparée en vue de l'élection fédérale en cours d'après les renseignements recueillis lors du recensement. Le(s) recenseur(s) y a(ont) apposé sa(leur) signature, affirmant que cette liste est aussi complète et exacte que possible.

N°			
	MONTMORENCY		
191	Rossignol, Laurette (F)	38	J8Y 4Z3
192	Rossignol, Gaëtan (M)	38	
	PLESSIS		
193	Boisvenue, Guy (M)	1	J8Y 2Y1
194	Boisvenue, Gracia (F)	1	
195	Dalpé, Eugénie (F)	1-A	J8Y 2Y1
196	St-Marie, Horace (M)	2	J8Y 2Y2
197	St-Marie, Jeanne (F)	2	
198	Blondin, Maria (F)	4	J8Y 2Y2
199	Simon, Joseph-Jean (M)	4-A	J8Y 2Y2
200	Thivierge, Jocelyn (M)	4-B	J8Y 2Y2
201	Bluteau, Jacques (M)	4-C	J8Y 2Y2
202	Desrosiers, Lucien (M)	5	J8Y 2Y1
203	Dicaire, Pauline (F)	5	
204	Thérien, Gisèle (F)	6	J8Y 2Y2
205	Hamel, Roger (M)	6	
206	Billings, Kirk (M)	6½	J8Y 2Y2
207	Charbonneau, Roger (M)	7	J8Y 2Y1
208	Boyer, Pierre (M)	7-A	J8Y 2Y1
209	Charlebois, Lucie (F)	7-A	
210	Blondin, Jacques (M)	7-B	J8Y 2Y1
211	Roy, Paul (M)	7-B	
212	Larose, Noélie (F)	8	J8Y 2Y2
213	Charette, Gloria (F)	9	J8Y 2Y1
214	Charette, Ivanhoe (M)	9	
215	Groulx, Denis (M)	9½	J8Y 2Y1
216	Groulx, Doris (M)	9½	
217	Lepage, Rhéaume (M)	10	J8Y 2Y2
218	Lepage, Rachel (F)	10	
219	Derouin, Donat (M)	11	J8Y 2Y1
220	Nault, Monique (F)	12	J8Y 2Y2
221	Nault, Roger (M)	12	
222	Charlebois, Daniel (M)	12-B	J8Y 2Y2
223	Charlebois, Lucie (F)	12-B	
224	Radmore, Frank (M)	13	J8Y 2Y1
225	Radmore, Garry (M)	13	
226	Chayer, Daniel (M)	14	J8Y 2Y2
227	Chayer, Lucille (F)	14	
228	Chayer, Sylvio (M)	14	
	RICHELIEU		
229	Fournier, Honoré (M)	10	J8Y 4X4
230	Massé, Gabrielle (F)	11	J8Y 4X3
231	Charbonneau, Francine (F)	11-A	J8Y 4X3
232	Charbonneau, Michel (M)	11-A	
233	Pilon, Ernest (M)	11-B	J8Y 4X3
234	Saumier, Lynne (F)	12	J8Y 4X4
235	Saumier, Oscar (M)	12	
236	Saumier, Thérèse (F)	12	
237	Bériault, Béatrice (F)	13	J8Y 4X3
238	Séguin, Yves (M)	14	J8Y 4X4
239	Séguin, Chantal (F)	14	
240	Séguin, Lise (F)	14	
241	Séguin, Emilien (M)	14	
242	Dumoulin, Mérielle (F)	15	J8Y 4X3
243	Dumoulin, Robert (M)	15	
244	Deschesnes, Régina (F)	17	J8Y 4X3
245	Gagnon, Thérèse (F)	17½	J8Y 4X3
246	Gagnon, Jean-Guy (M)	17½	J8Y 4X3
247	Dubois, Maurice (M)	18	J8Y 4X4
248	Dubois, Claudette (F)	18	
249	Dubois, Diane (F)	18	
250	Laurin, Nicole (F)	19	J8Y 4X3
251	Laviolette, Robert (M)	19	
252	Laviolette, Simone (F)	19	
	19 RICHELIEU		J8Y 4X3
253	Renaud, Martine (F)	apt. 1	
254	Jetté, Gaëtan (M)	apt. 2	
255	Bédard, Michelle (F)	apt. 2	
	RICHELIEU		
256	Taillon, Marie-Claire (F)	20	J8Y 4X4
257	Taillon, Gabriel (M)	20	
258	Avon, André (M)	20½	J8Y 4X4
259	McLeod, Debbie (F)	20½	
260	Dubois, Lucien (M)	21	J8Y 4X3
261	Dubois, Rolande (F)	21	
262	Pelletier, Francine (F)	21	
263	Pelletier, Thérèse (F)	21	
264	Kilroy, Kenneth (M)	22	J8Y 4X4
265	Leblanc, Micheline (F)	22	
266	Hérault, Patsy (F)	22-A	J8Y 4X4
267	Fortin, Denis (M)	22-A	
268	Gaudreau, Jacques (M)	23	J8Y 4X3
269	Gaudreau, Lynn (F)	23	
270	Sicard, Albertine (F)	23½	J8Y 4X3
271	Vaillant, Johanne (F)	24	J8Y 4X4
272	Sabourin, Jacques (M)	24	
273	St-Jean, Réal (M)	24-A	J8Y 4X4
274	Guay, Mariette (F)	24-B	J8Y 4X4
275	Monette, Denis (M)	24-B	
276	Boisvert, Serge (M)	25½	J8Y 4X3
277	Boisvert, Janine (F)	25½	
278	Leclair, Catherine (F)	26	J8Y 4X4
279	Leclair, Gérald (M)	26	
280	Leclair, Kathleen (F)	26	
281	Régimbald, Fernand (M)	28	J8Y 4X4
282	Régimbald, Eveline (F)	28	
283	Roy, Edouard (M)	31	J8Y 4X3
284	Rainville, Danielle (F)	31	
285	Régimbald, Pierre (M)	31	
286	Régimbald, Jeannine (F)	31	
287	Régimbald, Léo (M)	31	
	32 RICHELIEU		J8Y 4X4
288	Faucher, Luc (M)	apt. 4	
289	Stosik, Pierre (M)	apt. 5	
290	Nolan, Denise (F)	apt. 6	
291	Nolan, Clifford (M)	apt. 6	
	35 RICHELIEU		J8Y 4X3
292	Berniquez, Marc (M)	apt. A	
293	Berniquez, Gérard (M)	apt. A	
294	Berniquez, Monique (F)	apt. A	
295	Normandeau, Léa (F)	apt. 1	
296	Potvin, Lucille (F)	apt. 2	

RURAL/RURALE

N° | page N° | of/de

polling division / section de vote

electoral district/circonscription

HULL-AYLMER

certified / certifié

signature(s) enumerator(s) / signature(s)-recenseur(s)

Maurice Richard | Doris Carson

URBAN/URBAINE

N° 19 | page N° 3 | of/de 4

polling division / section de vote

F 303 **PRELIMINARY LIST OF ELECTORS**

8 5M 7 79

ELECTIONS CANADA

LISTE PRÉLIMINAIRE DES ÉLECTEURS

164598

This list of qualified electors for the polling division number as set out below was prepared for use at the pending federal election from information obtained at the enumeration and has been certified by the signature(s) below as to completeness and correctness so far as is possible.

La présente constitue la liste des électeurs de la section de vote dont le numéro apparaît plus bas préparée en vue de l'élection fédérale en cours d'après les renseignements recueillis lors du recensement. Le(s) recenseur(s) y a(ont) apposé sa(leur) signature, affirmant que cette liste est aussi complète et exacte que possible.

N°				N°
	35 RICHELIEU (suite)		J8Y 4X3	
297	Latreille, Guy (M)	apt. 2		
	RICHELIEU			
298	Bisson, Louis (M)	36	J8Y 4X4	
299	Bisson, Marcel (M)	36		
300	Bisson, Gisèle (F)	36		
	39 RICHELIEU		J8Y 4X3	
301	Chevrier, Alain (M)	apt. 1		
302	Morin, Louise (F)	apt. 3		
303	Pelletier, Robert (M)	apt. 4-C		
304	Huneault, Marcel (M)	apt. 4-D		
305	St-Louis, Nathalie (F)	apt. 5		
306	St-Louis, Odette (F)	apt. 5		
307	St-Louis, Marc (M)	apt. 5		
308	St-Louis, Guy (M)	apt. 5		
309	Pilon, Micheline (F)	apt. 6		
310	Pelletier, Raymond (M)	apt. 8		
311	Lépine, Marianne (F)	apt.10		
312	Beaulne, André (M)	apt.12-B		
313	Cousineau, Rémi (M)	apt.13-B		
314	Raymond, André (M)	apt.13-C		
315	Miljour, René (M)	apt.13-D		
316	Lemay, Pierre (M)	apt.14		
317	Breton, Louise (F)	apt.15		
318	Perron, François (M)	apt.15		
319	Guérette, Hermann (M)	apt.16		

RURAL/RURALE			electoral district/circonscription	URBAN/URBAINE		
N°	page		HULL-AYLMER	N°	page	
	N°	of/de	certified / certifié — signature(s) enumerator(s) / signature(s)-recenseur(s)	19	N° 4	of/de 4
polling division / section de vote			Maurice Richard / Doris Caron	polling division / section de vote		

F 303 PRELIMINARY LIST OF ELECTORS

8 SM 7 79

ELECTIONS CANADA

LISTE PRÉLIMINAIRE DES ÉLECTEURS

164599

This list of qualified electors for the polling division number as set out below was prepared for use at the pending federal election from information obtained at the enumeration and has been certified by the signature(s) below as to completeness and correctness so far as is possible.

La présente constitue la liste des électeurs de la section de vote dont le numéro apparaît plus bas préparée en vue de l'élection fédérale en cours d'après les renseignements recueillis lors du recensement. Le(s) recenseur(s) y a(ont) apposé sa(leur) signature, affirmant que cette liste est aussi complète et exacte que possible.

N°			
	LABELLE		
I	Delangie, Jacques (M)	46	J8Y5A8
2	Delangie, Reina (F)	46	
3	Delangie, Charles (M)	46	
4	Bouliane, Wilfrid (M)	48	J8Y5A8
5	Bouliane, Réha (F)	48	
6	Arbique, Lorenzo (M)	52	J8Y5A8
7	Tremblay, Raymond (M)	52	I/2
8	Tremblay, Lise (F)	52	I/2
9	Tremblay, Janique (F)	52	I/2
I0	Tremblay, Yves (M)	52	I/2
II	Perreault, Roland (M)	54	J8Y5A8
I2	Perreault, Yvon (M)	54	
I3	Arbique, Yvon (M)	56	J8Y5A8
I4	Arbique, Luc (M)	56	
I5	Arbique, Anita (F)	56	
I6	Arbique, Josée (F)	56	
	DUMAS		
I7	Mantha, Gaston (M)	I3I	J8Y2n6
I8	Mantha, Mariette (F)	I3I	
I9	Morin, Françine (F)	I3I	I/2
20	Dorion, Gilles (M)	I33	J8Y2N6
2I	Dorion, Lise (F)	I33	
22	Dorion, Raymond (M)	I33	
23	Dorion, Perry (M)	I33	
24	Dorion, Jimmy (M)	I33	
25	Martineau, Daniel (M)	I35	
26	Martineau, Léo (M)	I35	
27	Martineau, Lucille (F)	I35	
28	Martineau, Roger (M)	I35	
29	Martineau, Guy (M)	I35	
30	Goulet, Raymond (M)	I37	J8Y2N6
3I	Goulet, Clairette (F)	I37	
32	Goulet, Robert (M)	I37	
33	Cadieux, Donalda (F)	I37	
34	Lebel, Colombe (F)	I39	J8Y2N6
35	Lebel, Roberte (F)	I39	
36	Calvé, Jean-Paul (M)	I4I	J8Y2N6
37	Calvé, Lucienne (F)	I4I	
38	Rose, René (M)	I45	J8Y2N6
39	Rose, Madeleine (F)	I45	
40	Gauthier, Lucille (F)	I47	J8Y2N6
4I	Myre, Roland (M)	I49	J8Y2N6
42	Myre, Pierrette (F)	I49	
43	Fournier, Monique (F)	I5I	J8Y2N6
44	Fournier, Michel (M)	I5I	
	BRODEUR		
45	Souffrant, Jean-Marie (M)	I30	J8Y2R2
46	Souffrant, Diane (F)	I30	
47	Barnabé, Jeanne (F)	I3I	J8Y2R2
48	Maisonneuve, George (M)	I3I	
49	Fillion, Hervé (M)	I32	J8Y2R2
50	Fillion, Georgette (F)	I32	
5I	Masson, Germain (M)	I33	J8Y2R3
52	Manette, Lyla (F)	I33	
53	Diotte, Mathias (M)	I32	J8Y2R2
54	Diotte, Solange (F)	I32	
55n	Diotte, Jean-Marc (M)	I32	
56	Raposo, Gabriel (M)	I35	J8Y2R3
57	Raposo, Irène (F)	I35	
58	Tremblay, Josée (F)	I36	J8Y2R2
59	Chouinard, Christine (F)	I36	
60	Marcoux, Lyne (F)	I36	
6I	Leblanc, Marie (F)	I36	
62	Deschênes, André (M)	I37	J8Y2R3
63	Deschênes, Lise (F)	I37	
64	Deschênes, Marc (M)	I37	
65	Brazeau, André (M)	I38	J8Y2R2
66	Brazeau, Pierre (M)	I38	
67	Brazeau, Stella (F)	I38	
68	Groulx, Pierre (M)	I39	J8Y2R3
69	Groulx, Elise (F)	I39	
70	Chrétien, Moise (M)	I40	J8Y2R2
7I	Chrétien, Simone (F)	I40	
72	Chrétien, Loius (M)	I40	
73	Normand, Frédéric (M)	I4I	J8Y2R3
74	Normand, Rachel (F)	I4I	
75	Normand, Michel (M)	I4I	
76	Normand, Jocelyn (M)	I4I	
77	Sullivan, Gérard (M)	I42	J8Y2R2
78	Sullivan, Mary (F)	I42	
79	Sullivan, Teresa (F)	I42	
80	Gignac, Anna (F)	I43	J8Y2R3
8I	Gignac, Roland (M)	I43	
82	Gignac, Rita (F)	I43	
83	Laurin, Gisèle (F)	I44	J8Y2R2
84	Laurin, François (M)	I44	
85	Laurin, Lise (F)	I44	
86	Laurin, Denis (M)	I44	
87	Laurent, Sylvio (M)	I45	J8Y2R3
88	Laurent, Lucille (F)	I45	
89	Lacroix, Pierre (M)	I46	J8Y2R2
90	Lacroix, Nicole (F)	I46	
9I	Poirier, Fidélia (F)	I47	J8Y2R3
92	Poirier, Yvon (M)	I47	
93	Poirier, Claudette (F)	I47	
94	Lanoue, Roland (M)	I48	J8Y2R2
95	Lanoue, Marguerite (F)	I48	
96	Lanoue, Marc (M)	I48	
97	Raposo, Manuel.V.(M)	I49	J8Y2R3
98	Raposo, Etelina(F)	I49	
99			
	DUROCHER		
I00	Lanthier, Johanne (F)	I30	J8Y2S3
I0I	Legault, Lise (F)	I30	
I02	Griffin, Jean (P)	I3I	J8Y2S4
I03	Griffin, Raymond(M)	I3I	
I04	Falardeau, Fernand (M)	I32	J8Y2S3
I05	Falardeau, Léonne (F)	I32	

RURAL/RURALE

N° | paire | N° | of/de

polling division / section de vote

electoral district/circonscription: HULL - AYLMER

certified / certifié — signature(s)-enumerator(s) / signature(s)-recenseur(s): Françoise Gervais | Lise Boulard

URBAN/URBAINE

N° 20 | page N° 1 of/de 3

polling division / section de vote

F 303 **PRELIMINARY LIST OF ELECTORS**

8 5M 7 79

ELECTIONS CANADA

LISTE PRÉLIMINAIRE DES ÉLECTEURS

164600

This list of qualified electors for the polling division number as set out below was prepared for use at the pending federal election from information obtained at the enumeration and has been certified by the signature(s) below as to completeness and correctness so far as is possible.

La présente constitue la liste des électeurs de la section de vote dont le numéro apparaît plus bas préparée en vue de l'élection fédérale en cours d'après les renseignements recueillis lors du recensement. Le(s) recenseur(s) y a(ont) apposé sa(leur) signature, affirmant que cette liste est aussi complète et exacte que possible

N°			
I06	Falardeau, Richard(M)	I32	J8Y2S3
I07	Payer, Gérard (M)	I33	J8Y2S4
I08	Payer, Jannet (F)	I33	
I09	Smith, Jean (F)	I34	J8Y2S3
I10	Smith, Douglas (M)	I34	
I11	Adriano, Antonio (M)	I35	J8Y2S4
I12	Adriano, Mario (M)	I35	
I13	Adriano, Maria (F)	I35	
I14	Seehan, Dunnigan (M)	I36	J8Y2S3
I15	Seehan, Irène (F)	I36	
I16	Seehan, Janet (F)	I36	
I17	Lizotte, Claudette (F)	I37	J8Y2S4
I18	Croteau, André (M)	I37	I/2
I19	Croteau, Simone (F)	I37	I/2
I20	Larabie, George (M)	I38	J8Y2S3
I21	Larabie, Adrienne (F)	I38	
I22	Auder, Donat (M)	I39	J8Y2S4
I23	Auder, Jannette (F)	I39	
I24	Auder, Gérard (M)	I39	
I25	Potvin, Jacqueline (F)	I40	J8Y2S3
I26	Potvin, André (M)	I40	
I27	Mutchmore, Florence (F)	I41	J8Y2S4
I28	Boudreau, Béatriz (F)	I42	
I29	Boudreau, Martin (M)	I42	
I30	Lauzon, Lucienne (F)	I43	J8Y2S4
I31	Lauzon, Raymond (M)	I43	
I32	Mineault, Jocelyne (F)	I43	
I33	Charron, Robert (M)	I44	J8Y2S3
I34	Charron, Maurice (M)	I44	
I35	Charron, Gertrude (F)	I44	
I36	Leduc, Roger (M)	I45	J8Y2S4
I37	Leduc, Simone (F)	I45	
I38	Leduc, Carole (F)	I45	
I39	Leduc, Michèle (F)	I45	
I40	Laurin, Roland (M)	I46	J8Y2S3
I41	Laurin, Pierrette (F)	I46	
I42	Laurin, Lucie (F)	I46	
I43	Laurin, Martine (F)	I46	
I44	Legault, Jean-Pierre(M)	I47	J8Y2S4
I45	Legault, Paulette (F)	I47	
I46	Normandin, Suzanne (F)	I48	J8Y2S3
I47	Beaudoin, François (M)	I48	

BINET

I48	Gauthier, Jean-Marc (M)	92	J8Y2T9
I49	Gauthier, Jasmine (F)	92	
I50	Gauthier, Serge (M)	92	
I51	Michaud, Gilberte (F)	93	J8Y2VI
I52	Latreille, Géatane (F)	95	J8Y2VI
I53	Latreille, Ginette (F)	95	
I54	Latreille, Jacqueline,(F)	95	
I55	Bégin, Roger (M)	96	J8Y2T9
I56	Bégin, Hélène (F)	96	
I57	Bégin, Martine (F)	96	
I58	Richard, Louise (F)	96	I/2
I59	Ménard, George (M)	97	J8Y2VI
I60	Ménard, Huguette (F)	97	
I61	Ménard, Josée (F)	97	

N°			
I62	Rochon, Oscar (M)	98	J8Y2T9
I63	Rochon, Denise (F)	98	
I64	Da Costa, José (M)	99	J8Y2VI
I65	Da Costa, Françisco (M)	99	
I66	Da Costa, Goraine (F)	99	
I67	Da Costa, Louis (M)	99	
I68	Loyer, Rita (F)	I02	J8Y2T9
I69	Loyer, Fernand (M)	I02	
I70	Rodrigues, Nuno (M)	I03	J8Y2VI
I71	Rodrigues, Lorana (F)	I03	
I72	Rodrigues, Maries (F)	I03	
I73	Rodrigues, Joe (M)	I03	
I74	Nicholds, Vincent (M)	I04	J8Y2T9
I75	Nicholds, Dorothy-Beth(F)	I04	
I76	Neveu, Juliette (F)	I05	J8Y2VI
I77	Neveu, René (M)	I05	
I78	Ducharme, Georgette(F)	I06	J8Y2T9
I79	Ducharme, Réginald (M)	I06	
I80	Ducharme, Louis (M)	I06	
I81	Ducharme, Lynne (F)	I06	
I82	Lagacé, Gaston (M)	I06	I/2
I83	Lagacé, Béatrice (F)	I06	I/2
I84	Lamont, Claire (F)	I07	J8Y2VI
I85	Desjardins, Pierre	I07	
I86	Desjardins, Marie-Claude(F)	I07	
I87	Brisson,Léola (F)	I07	
I88	Charbonneau, Denise (F)	I07	
I89	Bériault,Wilfrid (M)	I08	J8Y2T9
I90	Bériault,Rose-Blanche(F)	I03	
I91	Gagnon, Alcide (M)	I08	I/2
I92	Gagnon, Edna-Rose (F)	I08	I/2
I93	Gagnon,Fisk, Martine(F)	I09	J8Y2VI
I94	Fisk, Peter (M)	I09	I/2

RICHELIEU

I95	Lafrance, Georgette (F)	47	J8Y2T9

AMHERST

I96	Tessier, Fernand (M)	I31	J8Y2X2
I97	Tessier, Lina (F)	I31	
I98	Tessier, Claude (M)	I31	
I99	Mathieu, Jacinthe (F)	I31	#3
200	Durocher, Denyse (F)	I31	#3
201	Gosselin, Simone (F)	I32	J8Y2W9
202	Lauzon, Lysanne (F)	I32	
203	Martineau, Jeannine (F)	I32	
204	Noel, Denis (M)	I33	J8Y2X2
205	Strasbourg, Luc (M)	I34	J8Y2W9
206	Strasbourg, Roland (M)	I34	
207	Strasbourg, Jeannine(F)	I34	
208	Ménard, Nathalie (F)	I34	I/2
209	Charbonneau, Bernard(M)	I35	J8Y2X2
210	Charbonneau, Charlotte(F)	I35	

RURAL/RURALE		electoral district/circonscription	URBAN/URBAINE	
N°	page	Hull - AYLMER	N°	page
	N° of/de	signature(s)-enumerator(s) / signature(s)-recenseur(s)	20	N° 2 of/de 3
polling division / section de vote		certified / certifié: Monique Lemieux, Lise Boudrias		polling division / section de vote

F 303 **PRELIMINARY LIST OF ELECTORS**

85M 7 79

ELECTIONS CANADA

LISTE PRÉLIMINAIRE DES ÉLECTEURS

164601

This list of qualified electors for the polling division number as set out below was prepared for use at the pending federal election from information obtained at the enumeration and has been certified by the signature(s) below as to completeness and correctness so far as is possible.

La présente constitue la liste des électeurs de la section de vote dont le numéro apparaît plus bas préparée en vue de l'élection fédérale en cours d'après les renseignements recueillis lors du recensement. Le(s) recenseur(s) y a(ont) apposé sa(leur) signature, affirmant que cette liste est aussi complète et exacte que possible.

N°				N°
211	Charbonneau, Nicole (F)	I35	J8Y2X2	
212	Charbonneau, Christiane (F)	I35		
213	Bourdon, André (M)	I36	J8Y2W9	
214	Bourdon, Lise (F)	I36		
215	Bourdon, Danielle (F)	I36		
216	Raposo, Ronald (M)	I36		
217	Bond, Herminie (F)	I37	J8Y2X2	
218	Poirier, Normand (M)	I39	J8Y2X2	
219	Poirier, Marguerite (F)	I39		
220	Poirier, Germain (M)	I39		
221	Poirier, Luc (M)	I39		
222	Poirier, Sylvie (F)	I39		
223	Tomaro, Christine (F)	I39		
224	Simard, Marcel (M)	I4I	J8Y2X2	
225	Simard, Christiane (F)	I4I		
226	Larente, Raymond (M)	I46	J8Y2W9	
227	Larente, Gisèle (F)	I46		
228	Larente, Michel (M)	I46		

MONTMORENCY

229	Chatel, Ginette (F)	33	J8Y4Z4	
230	Chatel, Nicole (F)	33		
231	Chatel, Lise (F)	33		
232	Chatel, Johanne (F)	33		
233	Bouliane, Lucien (M)	35	J8Y4Z4	
234	Bouliane, Claire (F)	35		
235	Bouliane, Lise (F)	35		
236	Zonolini, Thamas (M)	37	j8y4Z4	
237	Zonolini, Ginette (F)	37		
238	Arbique, Lise (F)	4I	J8Y4Z4	
239	Pimentel, Jeremias (F)	43	J8Y4Z4	
240	Pimentel, Angelo (M)	43		
241	Fullerton, Hélène (F)	43		

BINET

242	Bigras, Roxanne (F)	97	J8Y2V1	

RURAL/RURALE

N° | page | N° | of/de

polling division / section de vote

electoral district/circonscription: HULL – AYLMER

certified / certifié

signature(s)-enumerator(s) / signature(s)-recenseur(s): Monique Bourgeois | Rita Boudreau

URBAN/URBAINE

N° 20 | page N° 3 of/de 3

polling division / section de vote

F 303 **PRELIMINARY LIST OF ELECTORS**

b SM 7 79

ELECTIONS CANADA

LISTE PRÉLIMINAIRE DES ÉLECTEURS

164602

This list of qualified electors for the polling division number as set out below was prepared for use at the pending federal election from information obtained at the enumeration and has been certified by the signature(s) below as to completeness and correctness so far as is possible.

La présente constitue la liste des électeurs de la section de vote dont le numéro apparaît plus bas préparée en vue de l'élection fédérale en cours d'après les renseignements recueillis lors du recensement. Le(s) recenseur(s) y a(ont) apposé sa(leur) signature, affirmant que cette liste est aussi complète et exacte que possible.

N°				N°			
	AMHERST			63	LARENTE. JOCELYNE(F)	52	J8Y2W2
1	AUBET.NICOLE(F)	20	J8Y2V9	64	PELADEAU.CLAUDE(M)	52	
2	FOURNIER. SREGE(M)	20		65	GUERTIN. FRANCINE(F)	59	J8Y2W3
3	GAGNON. MARIE(F)	22	J8Y2V9				
4	G GNON. EUDORE(M)	22			54 AMHERST		J8Y2W2
5	PILON. LUCIE(F)	22½		66	LEDUC. CHANTAL(F)		APP 1
6	PILON. CAROL(M)	22½		67	LEBEAU. DENIS(M)		APP 1
7	GOYETTE. ACHILLE(M)	24	J8Y2W1	68	BOURREAULT. JOSEE(F)		APP 2
8	GORNSON. J.-EDWARD(M)	24		69	BOUDREAULT. LISE(F)		APP 2
9	MOUSSETTE. ANTOINE(F)	34	J8Y2V9	70	LAROCQUE CLARENCE(F)		APP 3
10	MOUSSETTE. PAUL(M)	34		71	BEAUDOIN. GAETAN(M)		APP 4
11	MENEZES. JIMMY(M)	36	J8Y2V9	72	D'AMOUR. LINE(F)		APP 4
12	MENEZES. CANDELINA(F)	36-					
13	ST-JACQUES. LUCILLE(F)	36-A	J8Y2V9	73	FOURNIER. DOLORES(F)	55	J8Y2W3
14	NADEAU. GUYLAINE(F)	36-B	J8Y2V9				
15	RAYMOND. ALBERT(M)	39	J8Y2W1		56 AMHERST		J8Y2W2
16	COMTOIS. CLARISSE(F)	39					
17	CHARTRAND. JEANNE(F)	39		74	LAVIOLETTE. JULIETTE(F)		APP 1
18	CHARETTE. LAURENCE(F)	39		75	BRENNAN. DOREEN(F)		APP 2
19	CAYEN. LEONTINE(F)	39		76	PAQUIN. GUY(M)		APP 3
20	BRANCHAUD. CLAIRE(F)	39		77	PAQUIN. LORRAINE(F)		APP 3
21	BRAY. FLORIDA(F)	39		78	PAQUIN. DENIS(M)		APP 3
22	BERTRAND. JEANNE(F)	39					
23	BERGERON. LILIANE(F)	39		79	CHARLEBOIS. NARCISSE(M)	58	J8Y2W2
24	D'AOUST. LUCILLE(F)	39		80	CHARLEBOIS. CONSTANCE(F)	58	
25	DENIS. HELENE(F)	39		81	ANTILLE. LINDA(F)	58½	
26	DORAN. CECILE(F)	39		82	ST-LAURENT. CLAUDE(M)	58½	
27	DUGRE. FLORIDA(F)	39		83	HARTLEY. BERNICE(M)	65	J8Y2W5
28	DUGRE. YVETTE(F)	39		84	HARTLEY. ERIC(M)	65	
29	DUMAIS. CLOTILDE(F)	39		85	HARTLEY. BEATRICE(F)	65	
30	GAGNON. RACHELLE(F)	39					
31	GOLLAIN. THERESE(F)	39			69 AMHERST		J8Y2W5
32	HUNEAULT. CECILE(F)	39					
33	LALONDE. GERMAINE(F)	39		86	SAUVE. GILLES(M)	69	
34	LAMOTHE. SIMONE(F)	39		87	GAGNER. JEAN(M)		APP A
35	LARAMEE. MARIE-ROSE(F)	39		88	PAQUETTE. LUCIEN(M)		APP B
36	LARAMEE. LEA(F)	39		89	BOUCHER. REMI(M)		APP C
37	LEGAULT. PAULINE(F)	39					
38	MARTIN. ANNETTE(F)	39			BERRI		
39	MANSEAU. FRANÇOISE(F)	39		90	ROUSSILLE. GINETTE(F)	75	J8Y4H4
40	MAURICE. CLOTILDE(F)	39		91	DAVIGNON. YVON(M)	75	
41	MERCIER. GEORGETTE(F)	39		92	MILKS. LORNE(M)	81	J8Y4H4
42	MERCIER. ELINE(F)	39		93	MILKS. ELIZABETH(F)	81	
43	MINOR. ROSE(F)	39		94	MILKS. JUDY(F)	81	
44	MUTCHMORE. ANTOINETTE(F)	39		95	MILKS. GLEN(M)	81	
45	O'BYRN. EDNA(F)	39		96	COTE. DIANE(F)	86	J8Y4H5
46	OUELLETTE. YVETTE(F)	39		97	PREVOST. CHRISTINE(F)	86	
47	OUIMET. EMILIENNE(F)	39		98	PREVOST. CLAUDE(M)	86	
48	PARENTEAU. EMILIA(F)	39		99	LAROCQUE. ESTHER(F)	87-A	J8Y4H4
49	PEPIN. ANITA(F)	39					
50	POTVIN. LUCIE(F)	39			88 BERRI		J8Y4H5
51	RICICOT. JEANNE(F)	39					
52	ROBIDOUX. ROLANDE(F)	39		100	STRASBOURG. GILLES(M)		APP 1
53	RONDEAU. AUGUSTINE(F)	39		101	LAFLEUR. JACQUES(M)		APP 2
54	SANCHE. MADELEINE(F)	39		102	CHARTRAND. MICHEL(M)		APP 4
55	STRASBOURG. BELLA(F)	39		103	POIRIER. DANIELLE(F)		APP 5
56	THERIEN. CLOTILDE(F)	39		104	SAGE. ATHOL(M)		APP 6
57	VALADE. APOLLINE(F)	39					
58	THIBODEAU. FRANÇOISE(F)	39		105	LIARD. BERTHE(F)	89	J8Y4H4
59	MAURIER. DANIELLE(F)	40	J8Y2V9	106	TREMBLAY. LISE(F)	89½	
60	MAURIER. JEAN-GUY(M)	40		107	TREMBLAY. GUY(M)	89½	
61	LYRETTE. HUGUETTE(F)	40		108	BUSSIERE. LEA(F)	90	J8Y4H5
62	LYRETTE. JULIEN(M)	40	J8Y2W2	109	BUSSIERE. YVAIN(M)	90	

RURAL/RURALE

N° | page | N° | of/de

polling division

electoral district/circonscription

HULL-AYLMER

certified correct/certifié

signature(s)-enumerator(s) / signature(s)-recenseur(s)

URBAN/URBAINE

N° 21 | page | N° 1 | of/de 3

polling division

F 303 **PRELIMINARY LIST OF ELECTORS**

ELECTIONS CANADA

LISTE PRÉLIMINAIRE DES ÉLECTEURS

164603

This list of qualified electors for the polling division number as set out below was prepared for use at the pending federal election from information obtained at the enumeration and has been certified by the signature(s) below as to completeness and correctness so far as is possible

La présente constitue la liste des électeurs de la section de vote dont le numéro apparaît plus bas préparée en vue de l'élection fédérale en cours d'après les renseignements recueillis lors du recensement. Le(s) recenseur(s) y a(ont) apposé sa(leur) signature, affirmant que cette liste est aussi complète et exacte que possible

N°				N°			
110	BUSSIERE. SYLVAIN(M)	90		153	FARLEY. JOHANNE(F)	APP	2
111	LEVESQUE. YVETTE(F)	92	J8Y4H5		18 DALPE	J8Y2Y5	
112	LEVESQUE. GEORGES(M)	92		154	LAPOINTE. SANDRA(F)	APP	1
113	GIROUX. MICHELLE(F)	93	J8Y4H4	155	LAPOINTE. RHEAL (M)	APP	1
114	BERTRAND. DENIS(M)	93		156	TAILLEFER. MONIQUE(F)	APP	2
115	BERTRAND. PIERETTE(F)	93		157	TAILLEFER. GILLES(M)	APP	2
116	BERTRAND. JACQUES(M)	93		158	COLLINS. YVETTE(F)	APP	3
117	DUCHARME. CECILE(F)	95	J8Y4H4	159	COLLINS. RICHARD(M)	APP	3
118	DUCHARME. ARMAND(M)	95		160	COLLINS. ROBERT(M)	APP	3
	97 BERRI	J8Y4H4		161	COLLINS. PIERRE(M)	APP	3
119	COUSINEAU. REINE(F)	97		162	COLLINS. HENRY(M)	APP	3
120	COUSINEAU. ROLLAND(M)	97		163	LEVESQUE. ROLAND(M)	APP	5
121	LEFEBVRE. JULIE(F)	APP	2	164	LEVESQUE. MARIA(F)	APP	5
122	LAVOIE. DENIS(M)	APP	4	165	LAVERGNE. AIME(M)	APP	6
123	LUSIGNAN. DENIS(M)	99	J8Y4H4	166	MEIGHER. PAULINE(F)	APP	6
124	LUSIGNAN. MONIQUE(F)	99			22 DALPE	J8Y2Y5	
125	BRUNET. PAUL(M)	99½		167	BELLEY. YVON(M)	APP	1
126	SIMARD. CHANTAL(F)	99½		168	BELLEY. THERESE(F)	APP	1
127	GUERTIN. LEO(M)	101	J8Y4H4	169	BRASSARD. GILLES(M)	APP	2
	109 BERRI	J8Y4H4		170	LABELLE. CHRISTINE(F)	APP	3
128	LAJOIE. DENOSA(M)	109		171	LABELLE. DENIS(M)	APP	3
129	LAJOIE. DENISE(F)	109		172	SERVANT. LEO(M)	APP	4
130	PROVOST. ROLAND(M)	APP	2	173	SERVANT. CLAUDETTE(F)	APP	4
131	ROBITAILLE. THERESE(F)	111	J8Y4H6	174	BELLEY. LYNN(F)	APP	5
132	LAVOIE. REINE(F)	115	J8Y4H6	175	BRYSON. DANIEL(M)	APP	5
133	LIMOGES. BRIGITTE(F)	115		176	VILLENEUVE. CLAUDE(M)	APP	6
134	PLANTE. ROBERT(M)	115		177	BELANGER. JUDE(M)	24	J8Y2Y5
135	LABELLE. LEO-PAUL(M)	116	J8Y2V6	178	BELANGER. RITA(F)	24	
136	VILLENEUVE. NICOLE(F)	116		179	HUNAULT. ANDRE(M)	24	
137	SCHNOBBS. LORRAINE(F)	116		180	GRIFFIT. JOHN(M)	26	J8Y2Y5
	BINET			181	HUNAULT. LUC(M)	26	
138	BISSON. RITA(F)	31	J8Y2T3	182	PREVOST. BENOIT(M)	26	
139	BISSON. RICHARD(M)	31		183	LANDRY. DANIEL(M)	42	J8Y2Y8
140	MARTIN. MICHEL(M)	33	J8Y2T3	184	DION. MICHEL(M)	42	
141	MARTIN. M.THERESE(F)	33			DEMONTIGNY		
142	DEBOURDAIS. LISE(F)	33½			61 DEMONTIGNY	J8Y4L9	
143	LACOMBE. SUZANNE(F)	35	J8Y2T3	185	GRAVELINE. PIERRE(M)	APP	2
	DALPE			186	BERTRAND. DANIEL(M)	APP	3
	8 DALPE	J8Y2Y5		187	PELLETIER. ROMUALD(M)	APP	10
144	LEDUC. PIERRE(M)	8			62 DEMONTIGNY	J8Y4M1	
145	BRULE. EMMA(F)	8		188	COLLINS. LISE(F)	APP	1
146	HILLS. DIANE(F)	APP	A	189	BELANGER. JACQUES(M)	APP	2
147	HILLS. MARCEL(M)	APP	A	190	BELANGER. GINETTE(F)	APP	2
148	PAQUETTE. RICHARD(M)	APP	A	191	RICHARD. JOHANNE(F)	APP	3
149	PAQUETTE. JEAN(M)	APP	A	192	RICHARD. ROGER(M)	APP	3
150	LAROCQUE. JACQUELINE(F)	10	J8Y2Y5	193	LACHAPELLE. LINE(F)	APP	4
	16 DALPE	J8Y2Y5		194	LACHAPELLE. DANIELLE(F)	APP	4
151	COLLINS. CLAUDE(M)	APP	1	195	FORGE. VICKY(F)	APP	5
152	COLLINS. PAULETE(F)	APP	1	196	GRIFFITH. LINDA(F)	APP	6
				197	COLLINS. FRANK(M)	APP	7
				198	SOULIERE. GINETTE(F)	APP	7
				199	BELLEY. ROLAND(M)	65	J8Y4L9

RURAL/RURALE — N° — page — N° — of/de — polling division

electoral district/circonscription: HULL-AY.MER

certified correct/certifié — signature(s)-enumerator(s) / signature(s)-recenseur(s)

URBAN/URBAINE — N° 21 — page N° 2 of/de 3 — polling division

F 303 **PRELIMINARY LIST OF ELECTORS**

RAM 7-74

ELECTIONS CANADA

LISTE PRÉLIMINAIRE DES ÉLECTEURS

164604

This list of qualified electors for the polling division number as set out below was prepared for use at the pending federal election from information obtained at the enumeration and has been certified by the signature(s) below as to completeness and correctness so far as is possible.

La présente constitue la liste des électeurs de la section de vote dont le numéro apparaît plus bas préparée en vue de l'élection fédérale en cours d'après les renseignements recueillis lors du recensement. Le(s) recenseur(s) y a(ont) apposé sa(leur) signature, affirmant que cette liste est aussi complète et exacte que possible

N°				N°			
200	BELLEY. GEORGETTE(F)	65		255	MERCIER. SERGE(M)	34	J8Y4P1
201	BRUNET. YVONNE(F)	66	J8Y4M1	256	CHALIFOUX. CHANTAL(F)	34	
202	BRUNET. DESNEIGES(F)	66			38 DUFFERIN		J8Y4P1
203	ROBINSON. GERVAISE(F)	67	J8Y4L9	257	LALONDE. MONIQUE(F)		APP 2
204	ROBINSON. REJEAN(M)	67		258	OUELLETTE. MAURICE(M)		APP 2
205	LAFRENIERE. GISELE(F)	67½		259	DUMOUCHEL. CLAUDE(M)		APP 3
206	HAMEL. LINE(F)	70	J8Y4M1	260	DUMOUCHEL. DIANE(F)		APP 3
207	MC COWAN. PAUL(M)	70		261	TAILLEFER. PIERRETTE(F)		APP 4
208	MC COWAN. MICHAEL(M)	70		262	TAILLEFER. CONRAD(M)		APP 4
209	MC COWAN. LINDA(F)	70		263	TAILLEFER. JULIE(F)		APP 4
210	MC COWAN. BRIAN(M)	70		264	TAILLEFER. LUC(M)		APP 4
211	MC COWAN. LAURE(F)	70		265	ROCHON. SUZANNE(F)		APP 5
212	LEMAY. ROSE-MAY(F)	71	J8Y4L9	266	SEGUIN. HELENE(F)		APP 6
213	LEMAY. LEO(M)	71		267	CASAVANT. ANDRE(M)	40	J8Y4P1
214	LEBLANC. EMILIE(F)	74	J8Y4M1	268	PRUD'HOMME. DANIEL(M)	40	
215	RIVARD. J. PIERRE(M)	75	J8Y4L9	269	BELANGER. SYLVIE(F)	40-A	
216	BOUCHER. DENIS(M)	75		270	BAULINE. RENEE(F)	42	J8Y4P1
217	BOUCHER. J. PIERRE(M)	75		271	BAULINE. ANDRE(M)	42	
218	BOUCHER. LOUISE(F)	75			ST-JOSEPH		
219	MC ELROY. LILLIE(F)	76	J8Y4M1	272	MC COWELL. EVELYN(F)	193	J8Y3X2
220	BRADLEY. CECIL(M)	83	J8Y4L9		TASCHREAU		
	84 DEMONTIGNY		J8Y4M1		20 TASCHREAU		J8Y2V4
221	DUHAINE. ARSIDAS(M)	84		273	KERAVEL. SERGE(M)		APP 3
222	FINLEY. ADAN(M)		APP A	274	CAMPEAU. DANIEL(m)		APP 3
223	FINLEY. HUGUETTE(F)		APP A	275	VILLEMAIRE. PAULINE(F)		APP 4
224	LONGTIN. M. JEANNE(F)		APP B	276	VILLEMAIRE. MAURICE(M)		APP 4
225	GIROUX. SERGE(M)		APP C	277	HICKEY. JO-ANNE(F)		APP 6
226	ALLEN. LUCIE(F)		APP C		22 TASCHREAU		J8Y2V4
	86 DEMONTIGNY		J8Y4M1	278	MENARD. MARIETTE(F)	22	
227	GINGRAS. ALFRED(M)	86		279	MENARD. SYLVAIN(M)	22	
228	GINGRAS. ALEXINA(F)	86		280	MENARD. JEAN(M)		APP A
229	GINGRAS. J. MARCEL(M)		APP A	281	ALEXANDER. CHRISTINE(F)		APP A
230	GINGRAS. J. MARC(M)		APP A	282	BOURQUE. GERMAINE(F)		APP B
231	GINGRAS. LISE(F)		APP A	283	BEAUDOIN. RACHELLE(F)	23	J8Y2V6
232	GINGRAS. JOSEE(F)		APP A	284	BEAUDOIN. ANNE-MARIE(F)	23	
233	LAFLAMME. THERESE(F)	89	J8Y4L9	285	BEAUDOIN. MAURICE(M)	23	
234	LAFLAMME. OUILA(M)	89		286	BEAUDOIN. MARIANNE(F)	23	
235	LAFLAMME. LUCIE(F)	89		287	VIENNEAU. ARMAND(M)	23-A	
236	ALLAIRE. SYLVAIN(M)	102	J8Y4M3	288	BEAUDOIN. LISE(F)	23-A	
237	ALLAIRE. M. MARTHE(F)	102		289	LALONDE. J. SERGE(M)	25	J8Y2V6
238	ALLAIRE. ROMEO(M)	102		290	LALONDE. LISE(F)	25	
239	ALLEN.SONIA(F)	104	J8Y4M3	291	CHARRON. DENIS(M)	25½	
240	ALLEN. JEANNE(F)	104		292	CHARRON. SYLVIE(F)	25½	
241	ALLEN. J. MARC(M)	104½		293	BENOIT. LUCIENNE(F)	26	J8Y2V4
242	SAVARD. LILIANE(F)	106	J8Y4M3	294	BENOIT. LOUISE(F)	26	
243	LEBEAU. EMIL(M)	106		295	DUGAY. RITA(F)	26	
244	LEBEAU. JEANNINE(F)	106		296	DUGAY. ALBERTINE(F)	26	
245	LEBEAU. GINETTE(F)	106		297	LESSARD. MARCEL(M)	30	J8Y2V4
	DUFFERIN			298	LESSARD. DELISKA(F)	30	
246	GAVARD. ANITA(F)	28	J8Y4P1	299	DEXLISCE. BERNIQUEZ(F)	31	J8Y2V6
247	LEGRIS. ROBERTE(F)	28		300	CARON. GEORGETTE(F)	31½	
248	VAILLANT. GINETTE(F)	28					
249	LEGRIS. DANIEL(M)	28					
250	GAUDRAULT. ANDRE(M)	30	J8Y4P1				
251	BOULET. MARIE(F)	30					
	32 DUFFERIN		J8Y4P1				
252	ROBERT. NICOLE(F)		APP A				
253	GOUDREAU. MICHEL(M)		APP B				
254	VALLEE. DENIS(M)		APP B				

RURAL/RURALE — N° — page — N° — of/de — polling division

electoral district/circonscription: HULL-AYLMER

certified/certifié — signature(s)-enumerator(s) / signature(s)-recenseur(s)

URBAN/URBAINE — N° 21 — page N° 3 of/de 3 — polling division

F 303 **PRELIMINARY LIST OF ELECTORS**

ELECTIONS CANADA

LISTE PRÉLIMINAIRE DES ÉLECTEURS

8MM 2-79

164605

This list of qualified electors for the polling division number as set out below was prepared for use at the pending federal election from information obtained at the enumeration and has been certified by the signature(s) below as to completeness and correctness so far as is possible.

La présente constitue la liste des électeurs de la section de vote dont le numéro apparaît plus bas préparée en vue de l'élection fédérale en cours d'après les renseignements recueillis lors du recensement. Le(s) recenseur(s) y a(ont) apposé sa(leur) signature, affirmant que cette liste est aussi complète et exacte que possible.

N°				N°			
	AMHERST				**BINET**		
1	Vézina, Marguerite (F)	60	J8Y 2W4	58	Roberts, Gilbert (M)	73	J8Y 2T7
2	Vézina, Jacqueline (F)	60		59	Cléroux, Paul (M)	74	J8Y 2T7
3	Séguin, J.Damasse (M)	62	J8Y 2W4	60	Cléroux, Annie (F)	74	
4	Séguin, Laurence (F)	62		61	Roy, Alfred (M)	76	J8Y 2T7
5	Paradisi, Attilia (F)	64	J8Y 2W4	62	Roy, Irène (F)	76	
6	Paradisi, Amedeo (M)	64		63	Paré, René (M)	80	J8Y 2T7
7	Paradisi, Marcello (M)	64		64	Paré, Emilia (F)	80	
8	Paradisi, Mairicio (M)	64		65	DeCastro, André (M)	82	J8Y 2T7
9	Gagné, Berthe (F)	68	J8Y 2W4	66	DeCastro, Maria (F)	82	
10	Drolet, Claude (M)	68		67	DeCastro, John (M)	82	
11	Larocque, André (M)	68 1/2		68	DeCastro, Saulina (F)	82	
12	Chateauvert, Michel (M)	70	J8Y 2W4	69	Paquette, Brian (M)	82A	
13	René De Cotret, Sylvie, (F)	70		70	Paquette, Phyllis (F)	82A	
14	Bastien, Marc (M)	70A		71	Beaudin, Honoré (M)	82B	
15	Fournier, Jacqueline (F)	96	J8Y 2W7	72	Beaudin, Mme Honoré (F)	82B	
16	Fournier, Narcisse (M)	96		73	Aubry, François, (M)	84	J8Y 2T7
17	Gauthier, Raymond(M)	98#1	J8Y 2W7	74	Aubry, Louise (F)	84	
18	Gauthier, Brigitte (F)	98 #1		75	Desrocher, Rose (F)	88	J8Y 2T7
19	Gauthier, Pierre (M)	98		76	Moyneur, Ronald (M)	88 1/2	
20	Auger, Maurice (M)	98 #2		77	Moyneur, Alice (F)	88 1/2	
21	Gauthier, Vital (M)	98 #3		78	Moyneur, Richard (M)	88 1/2	
22	Gauthier, Marguerite (F)	98 #3		79	Moyneur, Carolle (F)	88 1/2	
				80	Moyneur, Louise (F)	88 1/2	
	BINET				**BRODEUR**		
23	Woods, Denis (M)	41	J8Y 2T5				
24	Woods, Micheline (F)	41		81	Hamel, Royal (M)	23	J8Y 2P6
25	Woods, Gérard, (M)	43	J8Y 2T5	82	Hamel, Reina (F)	23	
26	Woods, Gisèle (F)	43		83	Hamel, Zéphir (M)	23 Apt3	
27	Jolicoeur, Hélène (F)	47	J8Y 2T5	84	Hamel, Rita (F)	23 Apt3	
28	Proulx, Gilles (M)	47		85	Roy, Gérald (M)	23 Apt5	
29	Régimbald, Gisèle (F)	49	J8Y 2T5	86	Roy, Gisèle (F)	23 Apt5	
30	Régimbald, Raoul (M)	49		87	Rochon, René (M)	23 Apt6	
31	Lemay, Marguerite (F)	51	J8Y 2T5	88	Rochon, Nicole (F)	23 Apt6	
32	Lemay, Sylvie (F)	51					
33	Lemay, Françine (F)	51			**DAVIES**		
34	Lemay, Christine (F)	51					
35	Léonard, Elizabeth (F)	53	J8Y 2T5	89	Taillefer, Denis (M)	74	J8Y 4T4
36	Carrière, Annette (F)	55	J8Y 2T5	90	Taillefer, Suzanne (F)	74	
37	Durand, Denis (M)	55		91	Lesage, Georgette (F)	76	J8Y 4T4
38	Durand, Daniel (M)	55		92	Lesage, Marcel (M)	76	
39	Léonard, Linda (F)	55A		93	Martin, Albert (M)	77	J8Y 4T5
40	Léonard, Daniel (M)	55A		94	Martin, Irène (F)	77	
41	Berniquez, Georges (M)	57	J8Y 2T6	95	Coté, Roland (M)	78	J8Y 4T4
42	Berniquez, Jacques (M)	57		96	Parent, Paul (M)	78A	
43	Lafrance, Marcel (M)	59	J8Y 2T6	97	Briand, Denise (F)	78A	
44	Lafrance, Reina (F)	59		98	Portelance, Jean (M)	79	J8Y 4T5
45	Chateauvert, Roland (M)	62	J8Y 2T7	99	Portelance, Marie (F)	79	
46	Chateauvert, Yolande (F)	62		100	Beauchamps, Conrad (M)	80	J8Y 4T4
47	Sabourin, Gilles (M)	64	J8Y 2T7	101	Beauchamps, Jeannine (F)	80	
48	Sabourin, Solange (F)	64		102	Pelletier, Jeannette (F)	82	J8Y 4T4
49	Foucault, Joanne (F)	64		103	Pelletier, Josée (F)	82	
50	Ambrige, Shane (M)	64		104	Normand, Jean-Claude (M)	82 1/2	
51	Défayette, Philippe (M)	66	J8Y 2T7	105	Normand, Hélène (F)	82 1/2	
52	Défayette, Lucille (F)	66		106	Hamel, Colette (F)	84	J8Y 4T4
53	Fortin, Suzette (F)	66A		107	Hamel, Antonio (M)	84	
54	Dagenais, Denis (M)	66A		108	Hamel, Robert (M)	84	
55	Laframboise, Robert (M)	70	J8Y 2T7	109	Hamel, Yves (M)	84	
56	Laframboise, Pierrette(F)	70		110	Beaumont, Carmen (F)	84 1/2	
57	Monette, Maria (F)	71	J8Y 2T7	111	Beaumont, Donat (M)	84 1/2	

RURAL/RURALE

N° | page | N° | of/de

polling division / section de vote

electoral district/circonscription: HULL-AYLMER

certified / certifié — signature(s)-enumerator(s) / signature(s)-recenseur(s): Carole Lavoie — Michèle Rancia

URBAN/URBAINE

N° 22 | page N° 1 of/de 3

polling division / section de vote

F 303 PRELIMINARY LIST OF ELECTORS

ELECTIONS CANADA

LISTE PRÉLIMINAIRE DES ÉLECTEURS

8.5M-7-79

164606

This list of qualified electors for the polling division number as set out below was prepared for use at the pending federal election from information obtained at the enumeration and has been certified by the signature(s) below as to completeness and correctness so far as is possible

La présente constitue la liste des électeurs de la section de vote dont le numéro apparaît plus bas préparée en vue de l'élection fédérale en cours d'après les renseignements recueillis lors du recensement. Le(s) recenseur(s) y a(ont) apposé sa(leur) signature, affirmant que cette liste est aussi complète et exacte que possible.

N°				
	DEMONTIGNY			
112	Roy, Suzanne (F)	99		J8Y 4M2
113	Roy, Bernard (M)	99		
114	Roy, Sylvie (F)	99		
115	Lauriault, Dominique (F)	101		J8Y 4M2
116	St-Louis, Rita (F)	103		J8Y 4M2
117	St-Jean, Georges-Henri (M)	103	1/2	
	DUFFERIN			
118	Despatis, Marie-Andrée (F)	2		J8Y 4N7
119	Ross, Sylvain (M)	4A		J8Y 4N7
120	Lacerte, Chantal (F)	4A		
121	Laflamme, Burt (M)	4B		
122	Froment, Louis N. (M)	7		J8Y 4N8
123	Froment, Eva (F)	7		
124	Froment, Serge (M)	7		
125	Anderson, Françoise (F)	7		
126	Gauthier, François (M)	8		J8Y 4N7
127	Gauthier, Mireille (F)	8		
128	Gauthier, Paul (M)	8		
129	Froment, Johanne (F)	9		J8Y 4N8
130	Lacasse, Luc (M)	9		
131	Lefort, Carole (F)	9A		
132	Cardinal, Marguerite (F)	10		J8Y 4N8
133	Cardinal, Jean (M)	10		
134	Cardinal, Linda (F)	10A		
135	René DECotret, Denise (F)	12		J8Y 4N8
	DUROCHER			
136	Simard, Lucienne (F)	71		J8Y 2S2
137	Gleeson, Paul-Emile (M)	73		J8Y 2S2
138	Gleeson, Gilberte (F)	73		
139	Leroux, Coracia (F)	75		J8Y 2S2
140	Bergeron, Gérard (M)	77		J8Y 2S2
141	Bergeron, Mathilda (F)	77		
142	Derraugh, Edward (M)	79		J8Y 2S2
143	Derraugh, Ethel (F)	79		
144	Derraugh, Richard (M)	79		
145	Derraugh, Gordon (M)	79		
146	Derraugh, Claire (F)	79		
147	Collins, Romeo (M)	81		J8Y 2S2
148	Collins, Nellie (F)	81		
149	Collins, James (M)	81		
150	Collins, Allan (M)	81		
151	Hupé, Jean-Pierre (M)	83		J8Y 2S2
152	Hupé, Nicole (F)	83		
153	Marcoux, Roland (M)	85		J8Y 2S2
154	Marcoux, Thérèse (F)	85		
155	Dauray, Charles (M)	87		J8Y 2S2
156	Dauray, Colombe (F)	87		
157	Mineault, Léo (M)	89		J8Y 2S2
158	Mineault, Mary (F)	89		
159	Gervais, Claude (M)	91		J8Y 2S2
160	Gervais, Paul (M)	91		
161	Gervais, Carmenne (F)	91		
162	Gervais, Jean-Claude (M)	91		
163	Archambault, Johanne (F)	91A		
164	Archambault, Nathalie (F)	91A		
165	Boutin, Hélène (F)	91A		

N°				
	GLAUDE			
166	Séguin, Marie-Claire(F)	2		J8Y 2R9
167	Séguin, Rodolphe(M)	2		
168	Desjardins, Marthe (F)	2A		
169	Rochon, Lise (F)	6		J8Y 2R9
170	Robert, Gilles (M)	6		
171	Sippel, Pitra (F)	6		
172	Ménard, Rodolph (M)	6	Apt1	
173	Ménard, Sylvie (F)	6	Apt1	
174	Vanasse, Sylvain (M)	6	Apt2	
175	Bourget, Joelle (F)	6	Apt2	
176	Cyr, Bertrand (M)	6	Apt2	
177	Ménard, Marie (F)	6	Apt5	
178	Ménard, Lise (F)	6	Apt5	
179	Chabot, Gisèle (F)	6	Apt6	
180	Lussier, Lucille (F)	6	Apt6	
181	St-Onge, Lauriette (F)	6	Apt6	
182	Lemay, Robert (M)	6	Apt7	
183	Rochon, Richard (M)	6	Apt8	
184	Fradette, Micheline (F)	8	Apt1	
185	Brousseau, Réjeanne (F)	8	Apt3	
186	Gleason, Lucette (F)	8	Apt4	
187	Gleason, Roland (M)	8	Apt4	
188	Normand, Irène (F)	10		J8Y 2R9
189	Normand, Albert (M)	10		
190	Paquette, Micheline (F)	10		
191	Bédard, Roger (M)	12		J8Y 2R9
192	Bédard, Jeannine (F)	12		
193	Bédard, Nathalie (F)	12		
194	Bédard, Céline (F)	12		
	RICHELIEU			
195	Renaud, France (F)	42		J8Y 4X5
196	Beauchamps, Anne-Marie (F)	42	Apt2	
197	Gauthier, Marc (M)	42	Apt5	
198	Gauthier, Micheline(F)	42	Apt5	
199	Larabie, Céline (F)	42	Apt6	
200	Gagnon, Louis (M)	42	Apt7	
201	Thibeault, Christian (M)	42	Apt8	
202	Roy, Claudette (F)	44	Apt1	J8Y 4X5
203	Thériault, Raymonde (F)	44	Apt3	
204	Boucher, Chantal (F)	44	Apt4	
205	Lemieux, Marcel (M)	44	Apt5	
206	Robitaille, Lynne (F)	44	Apt5	
207	Cauchy, Philippe (M)	44	Apt6	
208	Perron, Marc (M)	44	Apt7	
209	Lawlor, Patricia (F)	44	Apt8	
210	Lavoie, Manon (F)	50	Apt1	J8Y 4X7
211	Rozon, Sylvio (M)	50	Apt2	
212	Rozon, Claudette (F)	50	Apt2	
213	Boileau, Mireille (F)	50	Apt3	
214	Flattery, Julie (F)	50	Apt4	
	ROCHON			
215	Parent, Philippe (M)	3		J8Y 4S1
216	Parent, Suzanne (F)	3		
217	Lachapelle, Walter (M)	5		J8Y 4S1
218	Lachapelle, Lilianne (F)	5		
219	Lachapelle, Denise (F)	5		

RURAL/RURALE		electoral district/circonscription	URBAN/URBAINE	
N°	page	HULL-AYLMER	N°	page
	N° of/de			N° of/de
polling division section de vote		certified signature(s)-enumerator(s) / signature(s)-recenseur(s) certifié	22	2 3
		Carole Lavoie Michèle Lavoie		polling division section de vote

F 303 **PRELIMINARY LIST OF ELECTORS**

ELECTIONS CANADA

LISTE PRÉLIMINAIRE DES ÉLECTEURS

164607

8 5M 7-79

This list of qualified electors for the polling division number as set out below was prepared for use at the pending federal election from information obtained at the enumeration and has been certified by the signature(s) below as to completeness and correctness so far as is possible.

La présente constitue la liste des électeurs de la section de vote dont le numéro apparaît plus bas préparée en vue de l'élection fédérale en cours d'après les renseignements recueillis lors du recensement. Le(s) recenseur(s) y a(ont) apposé sa(leur) signature, affirmant que cette liste est aussi complète et exacte que possible

N°				N°
	ROCHON			
220	Massé, Louis,(M)	7	J8Y 4S1	
221	Cloutier, Rita (F)	7 1/2		
222	Lebel, Ronald (M)	9	J8Y 4S1	
223	Lebel, Colleen (F)	9		
224	Lasalle, Lucie (F)	11B	J8Y 4S1	
225	Rieux, Laurent (M)	13	J8Y 4S1	
226	Rieux, Madeleine (F)	13		
227	Campeau, Lola (F)	13A		
228	Beaulac, Christian (M)	15	J8Y 4S1	
229	Beaulac, Nicole (F)	15		
230	Lalonde, Richard (M)	15A		
231	Lalonde, Claire (F)	15A		
232	Saumure, Rachel (F)	17	J8Y 4S1	
233	McKinnon, Jules (M)	17A		
	BOUL ST-JOSEPH			
234	Rivard, Coranna (F)	245	J8Y 3X5	
235	Scherrer, Jeannine (F)	245		
236	Tremblay, Laura (F)	245		
237	Théorêt, Maurice (M)	245		
238	Dufour, Jean-Charles(M)	245		
239	Laporte, Armand (M)	245		
240	Raymond, Félicien (M)	245		

RURAL/RURALE			electoral district/circonscription	URBAN/URBAINE		
N°	page		HULL-AYLMER	N°	page	
	N°	of/de	certified / certifié — signature(s)-enumerator(s) / signature(s)-recenseur(s)	22	N° 3	of/de 3
polling division section de vote			Carole Souey. Michèle Lancia	polling division section de vote		

F 303 PRELIMINARY LIST OF ELECTORS

88M 2 79

ELECTIONS CANADA

LISTE PRÉLIMINAIRE DES ÉLECTEURS

164608

This list of qualified electors for the polling division number as set out below was prepared for use at the pending federal election from information obtained at the enumeration and has been certified by the signature(s) below as to completeness and correctness so far as is possible.

La présente constitue la liste des électeurs de la section de vote dont le numéro apparaît plus bas préparée en vue de l'élection fédérale en cours d'après les renseignements recueillis lors du recensement. Le(s) recenseur(s) y a(ont) apposé sa(leur) signature, affirmant que cette liste est aussi complète et exacte que possible.

N°			
	BEAUDOIN		
1	Lapointe, Jacques (M)	6	J8Y2s9
2	Charlebois, Josée (F)	10	J8Y2S9
3	Amyot, Daniel (M)	10	
4	Bergeron,Micheline (F)	10A	
5	Godreau, Denis (M)	10A	
6	Bertrand, Armand (M)	10B	
7	Bertrand, Lucille (F)	10B	
8	Viau, Denis (M)	14	J8Y2S9
9	Viau, Pierrette (F)	14	
10	Viau, Robert (M)	14	
11	Viau, Anna (F)	14½	
	Crémazie		
12	Guertin, Cécile (F)	51	J8Y3P1
13	Ducharme, Georges (M)	51A	
14	Monette, Normand (M)	51B	
15	Burke, Emmett (M)	51B	
16	Roy, Claircé (F)	53	J8Y3P1
17	Roy, Geneviève (F)	53	
18	Fleury, Debbie (F)	75	J8Y3P1
19	Martineau, Guy (M)	75	
20	Dubreuil, Armelle (F)	75½	
21	Larocque, Henri (M)	75½	
22	Roy, Pierre (M)	80	J8Y3P1
23	Groulx, Gaston (M)	80	
24	Laniel, Denis (M)	80	
	LOIS		
25	Hanrahan, Robert (M)	20	J8Y2R3
26	Hanrahan, Helen (F)	20	
27	Hanrahan, Steven (M)	20	
28	Hanrahan, Mark (M)	20	
29	Desormeaux,Jeanne (F)	21	J8Y3R3
30	Bourgon,Marc-Aurèle(M)	22	J8Y2R3
31	Bourgon, Florian A (M)	22	
32	Gaudreau,Raymond (M)	23	J8Y3R3
33	Chasles,Jeannine (F)	23	
34	Chasles, Réjean (M)	23	
35	Bélanger, Denise (F)	24	J8Y2R3
36	Hanrahan, John (M)	24	
37	Monette,Marie-Paule(F)	25	J8Y3R3
38	Grenier, Fernande (F)	25	
39	Grenier, Delphis (M)	25	
40	Lupien, Pierre (M)	25	
41	Grenier, Louise (F)	25	
42	Labonté, Thérèse (F)	26	J8Y2R3
43	Labonté, Sylvie (F)	26	
44	Guérette, Pierre (M)	27	J8Y3R3
45	Guérette, Germaine (F)	27	
46	Guérette, Michel (M)	27	
47	Chouinard, Pierre (M)	27	
48	Bisson, Louis (M)	29	J8Y3R3
49	Meunier, Henri (M)	29A	
50	Levesque, Thérèse (F)	30	J8Y3R2
51	Levesque, Elzéar (M)	30	
52	Légaré, Claude (M)	31	J8Y3R3
53	Mayer, Anita (F)	31A	
54	Mayer, Laurier (M)	31A	
55	Lemens, Gaétan (M)	32	J8Y2R3
56	Labelle, Jacqueline (F)	32	
57	Fauvelle, Jean-Guy (M)	33	J8Y3R3
58	Fauvelle, Diane (F)	33	
59	Germain, Nicole (F)	34	J8Y3R2
60	Martineault ,Micheline (F)	34	
61	Houle, Guy (M)	34	
62	Brault, Yvon (M)	35	J8Y3R3
63	Brault, Cécile (F)	35	
64	Legault, Denise (F)	35	
65	Lepage, Michel (M)	36	J8Y3R2
66	Lepage, Michèle (F)	36	
67	Cousineau, Rita (F)	36	
68	Cousineau, Aldoria (F)	36	
69	Lorrain, Jean-Paul (M)	37	J8Y3R3
70	Lorrain, Lise (F)	37	
71	Lewandowski, Henri (M)	37	
72	Milks, Ken (M)	38	J8Y3R2
73	Milks, Huguette (F)	38	
74	Tahid, Mohamed (M)	39	J8Y3R3
75	Tahid, Lynda (F)	39	
76	Gosselin, Monique (F)	39	
77	Fortin, Yvon (M)	40	J8Y3R2
78	Fortin, Simone (F)	40	
79	Séguin, Fernande (F)	40	
80	Séguin, Marie-France (F)	40	
81	Larouche, Jean-Marc (M)	48B	J8Y3R4
82	Michaud, Jocelyne (F)	48B	
83	Dagenais, Raymond (M)	49A	J8Y3R5
84	Dagenais, Camélia (F)	49A	
85	Dagenais, Pierre (M)	49A	
86	Dagenais, Marguerite (F)	49A	
87	Dagenais, Yves (M)	49A	
88	Dagenais, Aurore (F)	49A	
89	Bouchard, Diane (F)	50	J8Y3R4
90	Bouchard, Armand (M)	50	
91	Vaillant, Gilles (M)	50½	
92	Vaillant, Chantal (F)	50½	
93	Vaillant, Denis (M)	50A	
94	Vaillant, Daniel (M)	50A	
95	Vaillant, Laurent (M)	50A	
96	Vaillant, Alice (F)	50A	
97	Dallaire, Lise (F)	67	J8Y3R5
98	Graham, Ken (M)	67	
99	Robertson, Denis (M)	67	
100	Robertson, Edna (F)	67	
101	Querry, Marcel (M)	67	
102	Gravel, Chantal (F)	67	
103	Beaulne, Denise (F)	69	J8Y3R5
104	Beaulne, Réjean (M)	69	
105	Beaulne, Pauline (F)	69	
106	Maisonneuve, Rose (F)	69	
107	St-Laurent, Germaine (F)	71	J8Y3R5
108	St-Laurent, Marcel (M)	71	
109	Roussel, Achille (M)	71½	
110	Montsion, Irma (F)	73	J8Y3R5
111	Montsion, André (M)	73	
112	Mayer, Levina (F)	77	J8Y3R5
113	Poirier, Diane (F)	77½	
114	Courchesne, Yvonne (F)	81	J8Y3R5
115	Sauvé, Hélène (F)	81	
116	D'Amour, André (F)	81A	

RURAL/RURALE

N° | page | N° | of/de

polling division / section de vote

electoral district/circonscription: **Hull – Aylmer**

certified / certifié

signature(s)-enumerator(s) / signature(s)-recenseur(s)

URBAN/URBAINE

N° 23 | page N° 1 of/de 3

polling division / section de vote

F 303 **PRELIMINARY LIST OF ELECTORS**

8SM-7-78

ELECTIONS CANADA

LISTE PRÉLIMINAIRE DES ÉLECTEURS

164609

This list of qualified electors for the polling division number as set out below was prepared for use at the pending federal election from information obtained at the enumeration and has been certified by the signature(s) below as to completeness and correctness so far as is possible.

La présente constitue la liste des électeurs de la section de vote dont le numéro apparaît plus bas preparée en vue de l'élection fédérale en cours d'après les renseignements recueillis lors du recensement. Le(s) recenseur(s) y a(ont) apposé sa(leur) signature, affirmant que cette liste est aussi complète et exacte que possible.

N°			
117	Martin, Diane (F)	81A	J8Y3R5
118	Carpenter, Conrad (M)	95	J8Y3R5
119	Martineau, MIcheline (F)	95	
120	Brazeau, Thérèse (F)	95	
121	Montreuil, Arthur (M)	95	
122	Fortin, André (M)	95C	
123	Cadieux, André (M)	95C	
124	Thibault, Thérèse (F)	95D	
125	Charron, Réjeanne (F)	97	J8Y3R6
126	Charron, Hyppolite (M)	97	
127	Charron, Robert (M)	97	
128	Dubé, Raymond (M)	97½	
129	Parent, Marie (F)	97½	
130	Lacelle, Roméo (M)	99	J8Y3R6
131	Lacelle, Jeannette (F)	99	
132	Legault, Marc (M)	99½	
133	Legault, Jean-Pierre (M)	101	J8Y3R6
134	Lepage, Danielle (F)	101	
135	Legault, Pauline (F)	101½	
136	Carle, Katleen (F)	103	J8Y3R6
137	Carle, Gertrude (F)	103	
138	Carle, Guy (M)	103	
139	Larocque, Emile (M)	103½	
140	Hill, Gisèle (F)	105	J8Y3R6
141	Hill, James H. (M)	105	
142	Hill, James A. (M)	105	
143	Hill, Richard (M)	105	
144	Hill, Sarah (F)	105	
145	Stafford, Ethel (F)	105	
146	White, Richard (M)	107	J8Y3R6
147	White, Reina (F)	107	
148	Monette, Jacques (M)	107	
149	Monette, Huguette (F)	107	
150	Monette, France (F)	107	
151	Belleau, Anselme (M)	109	J8Y3R6
152	Belleau, Aline (F)	109	
153	Mercier-Roussel, Auréa(F)	109	
154	Roussel, Manon (F)	109	
155	Legault, Lise (F)	111	J8Y3R6
156	Poirier, Ginette (F)	111	
157	Sévigny, Richard (M)	111	
158	Chartrand, Cécile (F)	113	J8Y3R6
159	Quesnel, Pierre (M)	113B	
160	Quesnel, Francine (F)	113B	
	MONTCALM		
161	Lee Shui, Ho (F)	218	J8Y3B8
162	Thompson, Jung (M)	218	
163	Lorrain, Noella (F)	222	J8Y3B8
164	Lorrain, Jeannine (F)	222	
165	Lorrain, Jean-Paul (M)	222	
166	Bourgoin, Monique (F)	224	J8Y3B8
167	Bourgoin, Charles (M)	224	
168	Marleau, Georges (M)	224½	
169	Marleau, Reine (F)	224½	
170	Galarneau, Aline (F)	224½	
171	Galarneau, Réal (M)	224½	
172	Albic, Ronald (M)	225	
173	Lavoie, Yvon (M)	225	
174	Artero, Edmond (M)	232	J8Y3C1
175	Artero, Elda (F)	232	
176	Arterio, Virgilio (M)	232	J8Y3C1
177	Arterio, Rosario (F)	232	
178	Landry, Chantal (F)	244	J8Y3C3
179	Clément, Claude (M)	244	
180	Gagné, Michel (M)	246	J8Y3C3
	BOUL. ST-JOSEPH		
181	Constantineau,Roland (M)	110	J8Y3W8
182	Bernard, André (M)	114	J8Y3W8
183	Bertrand, Jacques (M)	116	J8Y3W8
184	Langlois, Robert (M)	116	
185	Langlois, Serge (M)	116	
186	Bourreau, Bruno (M)	116	
187	Langlois, Monique (F)	116	
188	Charron, Nicole (F)	116	
189	Arbic, Marie-Josée (F)	116A	
190	Duciaume, Claire (F)	116B	
191	Rondeau, André (M)	120½	J8Y3W5
192	Couvillon, Elie (M)	122	J8Y3W5
193	Ethier, Michel (M)	122	
194	Deiben, Karin (F)	122	
195	Tobin, David (M)	122	
196	Tobin, Tony (M)	122	
197	Anctil, Jacques (M)	122	
198	Snelling, Cecil (F)	122	
199	Chassie, Juliette (F)	122	
200	Picard, Joseph (M)	126	J8Y3W8
201	Larente, Serge (M)	126	
202	Pateneaude, André (M)	126	
203	Breton, Francine (F)	126	
204	Bélanger, Mathieu (M)	128	J8Y3W8
205	Szawlowski, Stephen (M)	128	
206	Maltais, Pauline (F)	130	J8Y3W8
207	Levesque, Julien (M)	130	
208	Godin, Carl (M)	130	
209	Quesnel, Jean-Marc (M)	132	J8Y3W8
210	Quesnel, Thérèse (F)	132	
211	Quesnel, Raymond (M)	132	
212	Guay, Jean (M)	134	J8Y3W8
213	Guay, Robert jr (M)	134	
214	Guay, Lucien (M)	134	
215	Guay, Robert (M)	134	
216	Guay, Louise (F)	134	
217	St-Amand, Colette (F)	136	J8Y3W8
218	Laffont, Evelyne (F)	138	J8Y3W8
219	Johnson, Francine (F)	138	
220	Périard, Ronald (M)	170	J8Y3W9
221	Ouellette, Guylaine (F)	170	
222	Sylvestre, Pierre (M)	170	
223	Beaumont, Louise (F)	170	
224	Desjardins, Sylvie (F)	170½	
225	Massie, Claude (M)	170½	
226	Beauregard, Marc (M)	174	J8Y3W9
227	Ashi, Simon (M)	174	
228	Asselin, Dominique (F)	174	
229	Bélisle, Nicole (F)	174D	
230	Lévesque, Lucille (F)	180	J8Y3W9
231	Lévesque, Léo (M)	180	
232	Gaudreau, Lynne (F)	182	J8Y3X4
233	MacMillan, James (M)	182	
234	Sauriol, René (M)	182	

RURAL/RURALE

N° | page N° | of/de

polling division

electoral district/circonscription: **Hull – Aylmer**

certified/certifié

signature(s)-enumerator(s)/signature(s)-recenseur(s)

URBAN/URBAINE

N° 23 | page N° 2 | of/de 3

polling division

F 303 **PRELIMINARY LIST OF ELECTORS**

85M 7-79

ELECTIONS CANADA

LISTE PRÉLIMINAIRE DES ÉLECTEURS

164610

This list of qualified electors for the polling division number as set out below was prepared for use at the pending federal election from information obtained at the enumeration and has been certified by the signature(s) below as to completeness and correctness so far as is possible.

La présente constitue la liste des électeurs de la section de vote dont le numéro apparait plus bas préparée en vue de l'élection fédérale en cours d'après les renseignements recueillis lors du recensement. Le(s) recenseur(s) y a(ont) apposé sa(leur) signature, affirmant que cette liste est aussi complète et exacte que possible.

N°				N°
235	Lalonde, Léo-Joseph (M)	184	J8Y3X4	
236	Lalonde, Denis (M)	184		
237	Lalonde, Noella (F)	184		
238	Fleury, Jeannette (F)	188	J8Y3W9	
239	Patry, Albertine (F)	190	J8Y3W9	
240	Patry, Adélard (M)	190		
241	Beaulne, Thérèse (F)	190		
242	Guilbeault, Pierrette (F)	194	J8Y3W9	
243	Guilbeault, Lionel (M)	194		
244	Guilbeault, Marguerite (F)	194		
245	Guilbeault, Emmanuel (M)	194		
246	Bélanger, Simone (F)	196	J8Y3W9	
247	Bélanger, Aurèle (M)	196		
248	Bélanger, Richard (M)	196		
249	Gérard Bédard, Claudette (F)	212	J8Y3X4	
250	Gauthier, Pauline (F)	212		
251	Morin, Lorraine (F)	212		
252	Renaud, Sylvie (F)	212		
253	Charron, André (M)	212		
254	Guay, Louise (F)	230	J8Y3X4	
255	Ménard, Jean (M)	230		
256	Gouin, Lise (F)	230		
257	Ménard, Danielle (F)	230		
258	Gouin, Carol (M)	230		
259	Thibeault, Michel (M)	232	J8Y3X4	
260	Ménard, Annette (F)	232		
261	Ménard, Maurice (M)	232		
262	St-Jean, Pierre (M)	232		
263	Giroux, Lionel (M)	232		
264	Myers, Marie (F)	236	J8Y3X4	

RURAL/RURALE

N° | page N° | of/de

polling division / section de vote

electoral district / circonscription: Hull Aylmer

certified / certifié — signature(s)-enumerator(s) / signature(s)-recenseur(s): Fernande Grenier

URBAN/URBAINE

N° 23 | page N° 3 | of/de 3

polling division / section de vote

F 303 PRELIMINARY LIST OF ELECTORS

8-M-7-79

ELECTIONS CANADA

LISTE PRÉLIMINAIRE DES ÉLECTEURS

164611

This list of qualified electors for the polling division number as set out below was prepared for use at the pending federal election from information obtained at the enumeration and has been certified by the signature(s) below as to completeness and correctness so far as is possible.

La présente constitue la liste des électeurs de la section de vote dont le numéro apparaît plus bas préparée en vue de l'élection fédérale en cours d'après les renseignements recueillis lors du recensement. Le(s) recenseur(s) y a(ont) appose sa(leur) signature, affirmant que cette liste est aussi complète et exacte que possible.

N°				N°			
		BEAUDOIN					
1	GAGNE Johanne	7A	J8Y 2S1	56	COURCHESNE Jean-Louis	2A	J8Y 2L8
2	LAURIAULT Francine	7A	J8Y 2S1	57	WILSON Garry	8	J8Y 2L8
3	CADIEUX Johanne	7B	J8Y 3T1	58	PARISIEN Jacinthe	8	J8Y 2L8
				59	LAFLAMME Jules	8A	J8Y 2L8
		LOIS		60	LAFLAMME Aline	8A	J8Y 2L8
4	LAVOIE Roger	123	J8Y 3R8	61	LAFLAMME Maurice	8A	J8Y 2L8
5	LAVOIE Rita	123	J8Y 3R8	62	MIVILLE Linda -Pierette	10	J8Y 2L8
6	LAVOIE Robert	123	J8Y 3R8	63	FAUBERT Barbara Ann	10	J8Y 2L8
7	LAVOIE Claude	123	J8Y 3R8	64	FAUBERT Michel	10	J8Y 2L8
8	LAVOIE Guy	123	J8Y 3R8	65	GAGNON Henry	11	J8Y 2L9
9	LAVOIE Linda	123	J8Y 3R8	66	GAGNON Daniel	11	J8Y 2L9
10	GRONDIN Claude	123	J8Y 3R8	67	GAGNON Murielle	11	J8Y 2L9
11	MONETTE Donald	138	J8Y 3R7	68	LABELLE Lucie	11A	J8Y 2L9
12	MONETTE Aurèle	138	J8Y 3R7	69	LAUZON Serge	11A	J8Y 2L9
13	MONETTE Irène	138	J8Y 3R7	70	GOULET Marlene	11B	J8Y 2L9
14	TREMBLAY Céline	139A	J8Y 3R9	71	HALL Stanley	11B	J8Y 2L9
15	DUQUETTE Brigitte	139A	J8Y 3R9	72	LARCHER Alcide	11C	J8Y 2L9
16	PAQUET Jean-Noel	139B	J8Y 3R9	73	LARCHER Jacqueline	11C	J8Y 2L9
17	PAYER François	139C	J8Y 3R9	74	MENARD Ann	12	J8Y 2M1
18	NUGENT Ann	140	J8Y 3R7	75	MENARD Richard	12A	J8Y 2M1
19	RICHARD Marcel	142	J8Y 3R7	76	DESJARDINS Rhéa	13	J8Y 2M2
20	JASSIM Farouk	142#2	J8Y 3R2	77	DESJARDINS Royal	13	J8Y 2M2
21	GAUTHIER Guylaine	143	J8Y 3R9	78	JACKO François	16	J8Y 2M1
22	GAGNON Luc	143	J8Y 3R9	79	SANCTUAIRE André	18	J8Y 2M1
23	ROGER Marcelle	145	J8Y 3R9	80	KNIGHT Madeleine	19	J8Y 2M2
24	MENARD Claude	168	J8Y 3S1	81	AYOTTE Cécile	19A	J8Y 2M2
25	MENARD Lois	168	J8Y 3S1	82	LEBLANC Daniel	19B	J8Y 2M1
26	MENARD Paul	168	J8Y 3S1	83	RAMSAY ANN	19B	J8Y 2M1
27	MENARD Michel	168	J8Y 3S1				
28	MENARD Fleurette	170	J8Y 1Z9			DUCHARME	
29	MELOCHE François	170	J8Y 1Z9	84	GUAY Benoit	1	J8Y 3P3
				85	GERVAIS Ronald	21/2	J8Y 3P3
		DUMAS		86	GERVAIS Edna	21/2	J8Y 3P3
30	DUBE Fleurette	4	J8Y 2M5	87	MASSIE Regent	2	J8Y 3P3
31	DUBE Bernard	4	J8Y 2M5	88	MASSIE Serge	2	J8Y 3P3
32	DUBE Daniel	4	J8Y 2M5	89	MASSIE Hélène	2	J8Y 3P3
33	DUBE André	4	J8Y 2M5	90	DUGUAY Denise	3	J8Y 3P3
34	BERTRAND Gabrielle	10	J8Y 2M5	91	TREMBLAY Roger	3	J8Y 3P3
35	DAIGLE Osear	10A	J8Y 2M5	92	HENRIE Valérie	3	J8Y 3P3
36	LAFRAMCHISE Simone	11	J8Y 2M4	93	DURAND Laura	8	J8Y 3P5
37	DUGUAY Armand	11	J8Y 2M4	94	DURAND Gaston	8	J8Y 3P5
38	GAGNON Oriette	15	J8Y 2M4	95	RENAUD Lucien	10	J8Y 3P5
39	GAGNON Lionel	15	J8Y 2M4	96	RENAUD Jeanne	10	J8Y 3P5
40	GAGNON Nicole	15	J8Y 2M4	97	GUAY Nicole	11	J8Y 3P3
41	FLEURY Marguerite	16	J8Y 2M6	98	MENARD Lorenzo	14	J8Y 3P5
42	FLEURY Leger	16	J8Y 2M6	99	MENARD Eglantine	14	J8Y 3P5
43	BROWN Barry	18	J8Y 2M6	100	PARENT Jean-Louis	16	J8Y 3P5
44	NEATBY Gael	18	J8Y 2M6	101	PARENT Marie-Paule	16	J8Y 3P5
45	LACHAPELLE Ida	20	J8Y 2M6	102	PARENT Manon	16	J8Y 3P5
46	PLOUFFE Adrien	20	J8Y 2M6	103	PARENT Michel	16	J8Y 3P5
47	BLAIS Françoise	24	J8Y 2M7	104	HANDY Robert	18A	J8Y 3P5
48	GAUVREAU Mariette	24#2	J8Y 2M7	105	ALARIE Laurent	18A	J8Y 3P5
49	AMYOT Louis	24#1	J8Y 2M7	106	CLEMENT Alain	18B	J8Y 3P5
50	VACHON Danielle	24#1	J8Y 2M7	107	DESORMEAUX Lyne	18B	J8Y 3P5
51	GALIPEAU Danielle	25	J8Y 2M8	108	GIRARD Sylvie	18C	J8Y 3P5
52	GORLEY Gilles	25	J8Y 2M8				
53	AUGER Julien	25	J8Y 2M8			ST-JOSEPH	
54	AUGER Denise	25	J8Y 2M8	109	PATRICE Nicole	240	J8Y 3X6
				110	LAFLEUR Daniel	240	J8Y 3X6
		TALON		111	BOURGEOIS Fernand	262	J8Y 3X6
55	COURCHESNE Ghislaine	2A	J8Y 2L8	112	BOURGEOIS Yvon	262	J8Y 3X6

RURAL/RURALE

N° | page | N° | of/de

polling division / section de vote

electoral district / circonscription: Hull – Aylmer

certified / certifié — signature(s) enumerator(s) / signature(s) recenseur(s)

URBAN/URBAINE

N° 24 | page N° 1 | of/de 3

polling division / section de vote

F 303 PRELIMINARY LIST OF ELECTORS

8 SM 7 79

ELECTIONS CANADA

LISTE PRÉLIMINAIRE DES ÉLECTEURS

164612

This list of qualified electors for the polling division number as set out below was prepared for use at the pending federal election from information obtained at the enumeration and has been certified by the signature(s) below as to completeness and correctness so far as is possible.

La présente constitue la liste des électeurs de la section de vote dont le numéro apparaît plus bas préparée en vue de l'élection fédérale en cours d'après les renseignements recueillis lors du recensement. Le(s) recenseur(s) y a(ont) apposé sa(leur) signature, affirmant que cette liste est aussi complète et exacte que possible.

N°			
		ST-JOSEPH	
113	BOURGEOIS Daniel	262	J8Y 3X8
114	BOURGEOIS Edmond	262	J8Y 3X8
115	BOUEGEOIS André	262	J8Y 3X8
116	BOURGEOIS Rollande	262	J8Y 3X8
117	LACROIX Jean-Louis	266	J8Y 3X8
118	LACROIX Pauline	266	J8Y 3X8
119	IMBEAU Jean-Louis	268 1/2	J8Y 3X9
120	BOILEAU Pierre	268#2	J8Y 3X9
121	BRENNAN Jimmy	268#3	J8Y 3X9
122	BRENNAN Suzanne	268#3	J8Y 3X9
123	Therien André	270	J8Y 3X9
125	THERIEN Thérèse	270	J8Y 3X9
126	THERIEN Ann	270	J8Y 3X9
127	THERIEN Linda	270	J8Y 3X9
128	GODMAIRE Marie	274	J8Y 3X3
129	TREMBLAY Pierette	274	J8Y 3X3
130	MASSIE Michel	276	J8Y 3X3
131	GARNEAU René	276	J8Y 3X3
132	SAUMURE Lucien	276	J8Y 3X3
		DOMPIERRE	
133	LAJAMBE Madeleine	3	J8Y 1T9
134	SAVARD Donald	5	J8Y 1T9
135	SAVARD Yolande	5	J8Y 1T9
136	POTVIN Claudette	7	J8Y 1T9
137	ST-JEAN Jacques	7#2	J8Y 1T9
138	ST-JEAN Adélard	7#2	J8Y 1T9
139	ST-JEAN Caroline	7#2	J8Y 1T9
140	POTVIN Claudette	7#3	J8Y 1T9
141	MARTEL Nathalie	7#3	J8Y 1T9
142	ST-LAURENT Carmen	9	J8Y 1T9
143	GAUTHIER Jean-Guy	11	J8Y 1T9
144	BLAIS Céline	11	J8Y 1T9
145	VALLEE Alice	11	J8Y 1T9
146	RAYMOND Denise	15	J8Y 1T9
147	RAYMOND Jacques	15	J8Y 1T9
148	RAYMOND Suzanne	15	J8Y 1T9
149	RAYMOND Stéphane	15	J8Y 1T9
150	GALLAGHER Daniel	15A	J8Y 1T9
151	GINGRAS Jean-Guy	17	J8Y 1T9
152	Gingras Nicole	17	J8Y 1T9
		BERRI	
153	CHENIER Donat	261	J8Y 4K3
154	CHENIER Gabrielle	261	J8Y 4K3
155	GREGOIRE Rita	261#B	J8Y 4K3
156	BERGERON Gérard	261	J8Y 4K3
157	BERGERON Denise	261	J8Y 4K3
158	BERGERON Alain	261	J8Y 4K3
159	JOLY Rose-Marie	263	J8Y 4K3
160	JOLY Gaston	263	J8Y 4K3
161	LAFRANCE Emile	263	J8Y 4K3
162	LAFRANCE Françoise	263	J8Y 4K3
163	LAFRANCE Sylvie	263	J8Y 4K3
164	LACOMBE Tina	267	J8Y 4K4
165	LACOMBE LOUISE	267	J8Y 4K4
166	TANGUAY Caroll	269	J8Y 4K4
167	GUEVREMONT Jean	269	J8Y 4K4
168	TANGUAY Armand	269	J8Y 4K4
		CLEROUX	

N°			
		CLEROUX	
169	HUDON Michel JR	3	J8Y 1V3
170	HUDON Michel	3	J8Y 1V3
171	Hudon Nicole	3	J8Y 1V3
172	PROVOST Gabrielle	31/2	J8Y 1V3
173	PROVOST Paul	31/2	J8Y 1V3
174	MANDEL Jeanette	4	J8Y 1V3
175	MANDEL Philip	4	J8Y 1V3
176	TANGUAY Jeannine	5	J8Y 1V3
177	TANGUAY Léonard	5	J8Y 1V3
178	TANGUAY Luc	5	J8Y 1V3
179	MAILLOUX Denis	5B	J8Y 1V3
180	MAILLOUX Precilla	5B	J8Y 1V3
181	MAILLOUX Sylvie	5B	J8Y 1V3
182	TANGUAY Yves	51/2	J8Y 1V3
183	ROGER Pierre	6	J8Y 1V3
184	ROGER Nicole	6	J8Y 1V3
185	SINCENNES Roger	7#2	J8Y 1V7
186	POITRAS Roger	8	J8Y 1V3
187	POITRAS Aline	8	J8Y 1V3
188	CHARTRAND Fernand	9	J8Y 1V3
189	CHARTRAND Claire	9	J8Y 1V3
190	ROSSIGNOL Blanche	10	J8Y 1V2
191	DAGENAIS Louise	11	J8Y 1V3
192	LAPOINTE Thérèse	11	J8Y 1V3
193	CHARTRAND Frédéric	11	J8Y 1V3
194	DOMPIERRE Serge	11	J8Y 1V3
195	GAGNE François	11#4	J8Y 1V3
196	TAILLON Sylvie	11#4	J8Y 1V3
197	ROSSIGNOL Laurier	12	J8Y 1V2
198	ROSSIGNOL Hélène	12	J8Y 1V2
199	DAGENAIS André	14	J8Y 1V2
200	DAGENAIS Raymond	14	J8Y 1V2
201	DAGENAIS Angéla	14	J8Y 1V2
202	DAGENAIS Ronald	14	J8Y 1V2
203	ROULEAU Dolores	15	J8Y 1V3
204	ROULEAU Jean	15	J8Y 1V3
205	ROULEAU Pierre	15	J8Y 1V3
206	ROULEAU Lyne	15	J8Y 1V3
207	MILLAR Roland	15	J8Y 1V3
208	ROULEAU Francine	15	J8Y 1V3
209	VIVEROS Gilberta	16	J8Y 1V2
210	VIVEROS Maria	16	J8Y 1V2
211	SAGALA Denise	16A	J8Y 1V2
212	LAUZON Fernand	18	J8Y 1V2
213	LAUZON Yvonne	18	J8Y 1V2
		JOFFRE	
214	COUSINEAU Jeannine	16	J8Y 4M6
215	COUSINEAU ROYAL	16	J8Y 4M6
216	BOUCHER Anne	161/2	J8Y 4M6
217	DERY Bernard	161/2	J8Y 4M6
218	DUBOIS Marie-Berthe	18	J8Y 4M6
219	DEFAILETTE Jean-Maurice	18	J8Y 4M6
220	DEFAILLETTE Carmen	18	J8Y 4M6
221	MARCOUX Denise	22	J8Y 4M7
222	MARCOUX Charles	22	J8Y 4M7
223	MARCOUX Michel	22	J8Y 4M7
224	CADIEUX Serge	22	J8Y 4M7
225	CADIEUX Johanne	22	J8Y 4M7
226	DIONNE Hélène	24	J8Y 4M7
227	DIONNE Pauline	24	J8Y 4M7

RURAL/RURALE

N° | page | N° | of/de

polling division / section de vote

electoral district / circonscription: Hull – Aylmer

certified / certifié

signature(s)-enumerator(s) / signature(s)-recenseur(s)

URBAN/URBAINE

N° 24 | page N° 2 | of/de 3

polling division / section de vote

F 303 **PRELIMINARY LIST OF ELECTORS**

ELECTIONS CANADA

LISTE PRÉLIMINAIRE DES ÉLECTEURS

164613

This list of qualified electors for the polling division number as set out below was prepared for use at the pending federal election from information obtained at the enumeration and has been certified by the signature(s) below as to completeness and correctness so far as is possible.

La présente constitue la liste des électeurs de la section de vote dont le numéro apparaît plus bas préparée en vue de l'élection fédérale en cours d'après les renseignements recueillis lors du recensement. Le(s) recenseur(s) y a(ont) apposé sa(leur) signature, affirmant que cette liste est aussi complète et exacte que possible.

N°				N°
		JOFFRE		
228	DIONNE Jean-MARIE	24	J8Y 4M7	
229	MARCOUX Anne	26	J8Y 4M7	
230	MARCOUX David	26	J8Y 4M7	
231	MARCOUX Donna	26	J8Y 4M7	
232	MARCOUX Norah	26	J8Y 4M7	
233	MARCOUX Hector	26	J8Y 4M7	
234	CADIEUX Ann	28	J8Y 4M7	
		GAMELIN		
235	MERCIER Denise	60#1	J8Y 1V6	
236	CARON Suzanne	60#2	J8Y 1V6	
237	ST-AMOUR Marjane	60#3	J8Y 1V6	
238	GAUTHIER Carmen	60#3	J8Y 1V6	
239	ROBILLARD Lise	62#1	J8Y 1V6	
240	MERCIER Marshall	62#3	J8Y 1V6	
241	MERCIER Raymond	62#4	J8Y 1V6	
242	LESSARD Alain	64#1	J8Y 1V6	
243	ANGERS Carole	64#1	J8Y 1V6	
244	GUAY Raymond	64#1	J8Y 1V6	
245	BRASSRD Jacques	64#3	J8Y 1V6	
246	MYRE Robert	66	J8Y 1V6	
247	MYRE André	66	J8Y 1V6	
248	MYRE Madeleine	66	J8Y 1V6	
249	HOGAN Helena	68	J8Y 1V6	
250	HOGAN Loyola	68	J8Y LV6	
251	HOGAN Stanly	68	J8Y 1V6	
252	LEFEBVRE Julie	70	J8Y 1V6	
253	LEFEBVRE LOUIS	70	J8Y 1V6	
254	LEFEBVRE Denise	70	J8Y 1V6	
255	LEFEBVRE Robert	70	J8Y 1V6	

RURAL/RURALE			electoral district/circonscription	URBAN/URBAINE		
N°	page		Hull - Aylmer	N°	page	
	N°	of/de	certified / certifié signature(s) enumerator(s) / signature(s) recenseur(s)	24	N° 3	of/de 3
polling division section de vote			Louise Grenier [signature]	polling division section de vote		

F 303 PRELIMINARY LIST OF ELECTORS

ELECTIONS CANADA

LISTE PRÉLIMINAIRE DES ÉLECTEURS

164614

This list of qualified electors for the polling division number as set out below was prepared for use at the pending federal election from information obtained at the enumeration and has been certified by the signature(s) below as to completeness and correctness so far as is possible.

La présente constitue la liste des électeurs de la section de vote dont le numéro apparaît plus bas préparée en vue de l'élection fédérale en cours d'après les renseignements recueillis lors du recensement. Le(s) recenseur(s) y a(ont) apposé sa(leur) signature, affirmant que cette liste est aussi complète et exacte que possible.

BRODEUR

N°				
1	Masson, Jacques (M)	20		J8Y2P5
2	Masson, Madeleine (F)	20		
3	Bergeron, Lucette (F)	22		J8Y2P5
4	Bergeron, Georges (M)	22		
5	St-Amour, Rollande (F)	24		J8Y2P5
6	Hamel, Pierre (M)	24	1/2	
7	Hamel, Ginette (F)	24	1/2	
8	Labonté, Omer (M)	26		J8Y2P5
9	Rioux, Diane (F)	26		
10	Boily, Denis (M)	31		J8Y2P7
11	Boily, Patrice (M)	31		
12	Boily, Gerard (M)	31		
13	Boily, Georgette (F)	31		
14	Boily-Rollin, Louise (F)	31		
15	Rollin, Paul (M)	31		
16	St-Hilaire, Daniel (M)	31		
17	Osborne, Léo Sr. (M)	33		J8Y2P7
18	Osborne, Thérèse (F)	33		
19	Osborne, Léo Jr. (M)	33		
20	Osborne, Louise (F)	35	apt.1	J8Y2P7
21	Osborne, Jean-Paul (M)	35	apt.1	
22	Charbonneau, Jean-Luc (M)	36		J8Y2P5
23	Marois, Marc (M)	37		J8Y2P7
24	Marois, Gisèle (F)	37		
25	Grenier, Manon (F)	37A		
26	Leclerc, Jules (M)	37B		
27	Drouin, Johanne (F)	37	1/2	
28	Charbonneau, Ghislaine (F)	38		J8Y2P5
29	Charbonneau, Jean-Marc (M)	38		
30	Richer, Mozart (M)	39		J8Y2P7
31	Richer, Carmela (F)	39		
32	Richer, Jean (M)	39		
33	Fong, Claire (F)	39		
34	St-Pierre, Danièle (F)	40		J8Y2P5
35	Dubois, Robert (M)	40		
36	Groulx, Jean-Louis (M)	44		J8Y2P5
37	Groulx, Jeannine (F)	44		
38	Marineau, Serge (M)	46	Apt.1	J8Y2P8
39	Marineau, Raymonde (F)	46	Apt.1	
40	Marineau, Mark (M)	46	Apt.1	
41	Lacelle, Daniel (M)	50		J8Y2P8
42	Lacelle, Monique (F)	50		
43	Lacelle, Louis (M)	50		
44	Lacelle, Marcel (M)	52		J8Y2P8
45	Paquin, Gilles (M)	56		J8Y2P8
46	Boutin, Claire (F)	56		
47	Begley, Annie (F)	58		J8Y2P8
49	Gaudreau, Gertrude (F)	60		J8Y2P8
50	Gouin, Lise (F)	62		J8Y2P8
51	Gouin, Michel (M)	62		
52	Lebel-Labrèche, Louise (F)	64	Apt.7	J8Y2P8
53	Labrèche, Ronald (M)	64	Apt.7	
54	Charron, Florent (M)	64	Apt.8	
55	Girouard, Claudette (F)	64	Apt.9	
56	Labelle, Alain (M)	64	Apt.9	
57	Fortier, Richard (M)	66	Apt.1	J8Y2P8
58	Roy, Gilberte (F)	66	Apt.2	
59	Audette, Richard (M)	66	Apt.3	
60	Patry, Christine (F)	66	Apt.3	
61	Bouchard, Daniel (M)	66	Apt.5	
62	Charlebois-Bouchard, Rachelle (F)	66	Apt.5	
63	Foubert, Aldy (M)	66	Apt.6	
64	Foubert, Thérèse (F)	66	Apt.6	
65	Lachapelle, Victoire (F)	70		J8Y2P9
66	Lachapelle, Francine (F)	70		
67	Lachapelle, Léo (M)	70		
68	Hotte, J-Lucien (M)	72		J8Y2P9
69	Hotte, Anita (F)	72		
70	Smith, Ronald (M)	73		J8Y2R1
71	Smith, Lina (F)	73		
72	Poirier, Liliane (F)	74		J8Y2P9
73	Trepanier, Monique (F)	74		
74	Tardif, Lisette (F)	74		
75	Normand, Michel (M)	75		J8Y2R1
76	Normand, Denise (F)	75		
77	Normand, Richard (M)	75		
78	Lavigne, Stella (F)	77		J8Y2R1
79	Lavigne, Ovila (M)	77		
80	Marcil, Lucie (F)	77	1/2	
81	Miller, Gary (M)	77	1/2	
82	Laamaii, Lam (F)	78		J8Y2P9
83	Potvin, Pauline (F)	79		J8Y2R1
84	Potvin, François (M)	79		
85	Potvin, Jean-François (M)	79		
86	St-Pierre, Marc (M)	80		J8Y2P9
87	St-Pierre, Richard (M)	80		
88	St-Pierre, Rhéal (M)	80		
89	St-Pierre, Monique (F)	80		
90	Nadeau, Marcel (M)	81		J8Y2R1
91	Nadeau, Aline (F)	81		
92	Nadeau, Armand (M)	81		
93	Pichard, Cora (F)	82		J8Y2P9
94	Pichard, René (M)	82		
95	Belanger, Joane (F)	83		J8Y2R1
96	Cayer, Stefan (M)	83		
97	Raposo, José (M)	85		J8Y2R1
98	Raposo, Marie (F)	85		
99	Pernot, Richard (F)	86		J8Y2P9
100	Meloche, Michel (M)	86		
101	Meloche, Gisèle (F)	86		
102	Brunet, François (M)	87		J8Y2R1
103	Brunet, Beatrice (F)	87		
104	Bouchard, Fernande (F)	88		J8Y2P9
105	Bouchard, René (M)	88		
106	Gribbon, Claire (F)	89		J8Y2R1
107	Gribbon, Melvin (M)	89		
108	Verner, Gaetan (M)	89		
109	Verner, Sylvie (F)	89		

DUMAS

N°				
110	Duarte, Maria (F)	35		J8Y2N8
111	Duarte, Louis (M)	35		
112	Lapensée, Raymond (M)	39		J8Y2N1
113	Lapensée, Georgette (F)	39		
114	Lapensée, Philias (M)	43		J8Y2N1
115	Gamache, Marie-Ange (F)	43	1/2	
116	Germain, Line (F)	51		J8Y2N2
117	Proulx, Carol (M)	51		
118	Lecuyer, Jacques (M)	53		J8Y2N2
119	Larocque, Pauline (F)	53		
120	Larocque, France (M)	53		

RURAL/RURALE

N° | page N° | of/de

polling division

electoral district/circonscription: Hull Aylmer

certified/certifié signature(s)-enumerator(s) / signature(s)-recenseur(s)

URBAN/URBAINE

N° 25 | page N° 1 | of/de 2

polling division

F 303 **PRELIMINARY LIST OF ELECTORS**

8.5M 7.79

ELECTIONS CANADA

LISTE PRÉLIMINAIRE DES ÉLECTEURS

164615

This list of qualified electors for the polling division number as set out below was prepared for use at the pending federal election from information obtained at the enumeration and has been certified by the signature(s) below as to completeness and correctness so far as is possible.

La présente constitue la liste des électeurs de la section de vote dont le numéro apparaît plus bas préparée en vue de l'élection fédérale en cours d'après les renseignements recueillis lors du recensement. Le(s) recenseur(s) y a(ont) apposé sa(leur) signature, affirmant que cette liste est aussi complète et exacte que possible.

N°			
121	Larivière, Laurent (M)	55	J8Y2N2
122	Legros-Renault, Régina (F)	57	
123	Robert, Léonna (F)	57	
124	Brunet, Melly (F)	57 1/2	
125	Brunet, Ella (F)	57 1/2	
126	Clément, Aldège (M)	59	J8Y2N2
127	Clément, Liette (F)	59	
128	Charron, Carroll (F)	59 1/2	
129	Boisvert, Claude (M)	59 1/2	
130	Charron, Françoise (F)	61	J8Y2N2
131	Jacques, Brigitte (F)	61	
132	Ferrier, Lois (F)	67	J8Y2N2
133	Ferrier, Arthur (M)	67	
134	Laramée, Gilberte (F)	69	J8Y2N2
135	Lacelle, Germaine (F)	73	J8Y2N4
136	Lacelle, Denise (F)	75	J8Y2N4
137	Lacelle, Robert (M)	75	
138	Laniel, Suzanne (F)	77	J8Y2N4
139	Tremblay, Rock (M)	77	
140	Strasbourg, Richard (M)	77A	
141	Dion, Jeanette (F)	81	J8Y2N4
142	Legault, Paul-Emile (M)	81	
143	Legault, Cécile (F)	81	
144	Durand, Paul-Henri (M)	85	J8Y2N4
145	Durand, Aline (F)	85	
146	Charron, Lucie (F)	87	J8Y2N4
147	Charron, Anita (F)	87	
148	Charron, Gérald (M)	87	
149	Mainville, Bertha (F)	87	
150	Bélisle, Fernande (F)	89	J8Y2N4
151	Robert, Ronald (M)	89	
152	Petrin, Danielle (F)	93	J8Y2N4
153	Laflamme, Denise (F)	93	
154	Laflamme, Jean-Désiré (M)	93	
155	Laurin, Paul-Emile (M)	93A	
156	Laurin, Pierrette (F)	93A	
157	Laurin, Denis (M)	93A	
158	Viau, Laurentia (F)	99	J8Y2N4
159	Lacombe, Monique (F)	99	
160	Lacombe, Guy (M)	99	
161	Gauthier, Josée (F)	101	J8Y2N4
162	Provost, Albert (M)	101	
163	Provost, Simone (F)	101	
164	Charbonneau, Rolland (M)	101 1/2	
165	Charbonneau, Fernand (M)	103	J8Y2N4
166	Fournier, Robert (M)	105	J8Y2N4
167	Fournier, Cécile (F)	105	
168	Fournier, Sylvie (F)	105 1/2	
169	Paquette, Michel (M)	105 1/2	
170	Brazeau, Michel (M)	109	J8Y2N4
171	Brazeau, Paul (M)	109	
172	Brazeau, Suzanne (F)	109	
173	Brazeau, Roméo (M)	109	
174	Rochon, Sara (F)	111	J8Y2N4
175	Rochon, Hélène (F)	111	
176	Rochon, Denis (M)	111	
177	Cyr, Adrienne (F)	111 1/2	
178	St-Laurent, Gertrude (F)	123	J8Y2N4
179	St-Laurent, Léo (M)	123	
180	Parent, Bernard (M)	123A	
181	Parent, Pauline (F)	123A	
182	Lefevbre, Thérèse (F)	123B	
183	Lefevbre, Donald (M)	123B	
184	Chateauvert, Louise (F)	125 1/2	J8Y2N4
185	Chateauvert, Jean (M)	125 1/2	

DUROCHER

186	Prevost, Robert (M)	70	J8Y2S1
187	Prevost, Jean-Guy (M)	70	
188	Prevost, Marie-Paule (F)	70	
189	Lajoie, Marc (M)	72	J8Y2S1
190	Lajoie, Albert (M)	72	
191	Lajoie, Gabrielle (F)	72	
192	Leroux, Gerald (M)	74	J8Y2S1
193	Leroux, Micheline (F)	74	
194	Beck, Pauline (F)	76	J8Y2S1
195	Parker, Léo (M)	80	J8Y2S1
196	Parker, Bertha (F)	80	
197	Parker, Huguette (F)	80A	
198	Danis, Monique (F)	82	J8Y2S1
199	Danis, Richard (M)	82	
200	Dallaire, Odette (F)	84	J8Y2S1
201	Duguay, Raymonde (F)	86	J8Y2S1
202	Pagé, Robert (M)	88	J8Y2S1
203	Pagé, Denise (F)	88	
204	Carle, Wayne (M)	88	
205	Renaud, Théodore (M)	90	J8Y2S1
206	Renaud, Lydia (F)	90	

RURAL/RURALE

N° | page | N° | of/de

polling division / section de vote

electoral district/circonscription

Hull Aylmer

certified / certifié

signature(s)-enumerator(s) / signature(s)-recenseur(s)

URBAN/URBAINE

N° 25 | page N° 2 | of/de 2

polling division

F 303 PRELIMINARY LIST OF ELECTORS

8 5M 7 79

ELECTIONS CANADA

LISTE PRÉLIMINAIRE DES ÉLECTEURS

164616

This list of qualified electors for the polling division number as set out below was prepared for use at the pending federal election from information obtained at the enumeration and has been certified by the signature(s) below as to completeness and correctness so far as is possible.

La présente constitue la liste des électeurs de la section de vote dont le numéro apparaît plus bas préparée en vue de l'élection fédérale en cours d'après les renseignements recueillis lors du recensement. Le(s) recenseur(s) y a(ont) apposé sa(leur) signature, affirmant que cette liste est aussi complète et exacte que possible.

N°			
	BERRI		
1	Paradis,Michel (m)	127	J8Y 4J1
2	Rofrigue,Sylvie (f)	127	
3	Bastien,Robert (m)	146	J8Y 4J2
4	Brazeau,Gilles (m)	146	
5	Charron,Serge (m)	146	
6	Dubé,Serge (m)	146	
7	Finlay,David (m)	146	
8	Grenier,Gaétan (m)	146	
9	Gauvreau,Daniel (m)	146	
10	Léonard,Jean-Marc (m)	146	
11	Ouellette,Raymond (m)	146	
12	Quesnel,Raymond (m)	146	
13	St-Amour,Michel (m)	146	
	148 Berri		J8Y 4J2
14	Blais,Rosa (f)	apt. 1	
15	Champagne,Lucille (f)	apt. 2	
	BERRI		
16	Grondin,André (m)	149	J8Y 4J3
	150 Berri		J8Y 4J2
17	Boulanger,Bertrand (m)	apt. A	
18	Boulanger,Danielle (f)	apt. A	
19	Boulanger,Mérance (F)	apt. A	
20	Boulanger,Sylvie (f)	apt. A	
21	Arsenault,Réal (m)	apt. 1	
22	Beaudoin,Dominique (m)	apt. 1	
23	Boisvert,Suzanne (f)	apt. 1	
24	Lalande,Pierre (m)	apt. 1	
25	Decelles,Jean (m)	apt. 2	
26	Decelles,Fleurette (f)	apt. 2	
	BERRI		
27	Gravelle,Lucien (m)	151	J8Y 4J3
28	Gravelle,Pauline (f)	151	
	28 DUMAS		J8Y 2M9
29	Larcher,Raymond (m)	apt. 1	
30	Charbonneau,Louise (f)	apt. 1	
31	Emond,Mylène (f)	apt. 2	
	DUMAS		
32	Guitor,Raoul (m)	32	J8Y 2M9
33	Guitor,Lucille (f)	32	
34	Lacombe,Léo-Paul (m)	34	J8Y 2M9
35	Lépine,Jeanninne (f)	34	
	34 DUMAS		J8Y 2M9
36	Newton,Gilberte (f)	apt. A	
37	Renaud,Lynn (f)	apt. B	
38	Lacombe,Yvonne (f)	apt. 1	

N°			
	34 Dumas		J8Y 2M9
39	Gauthier,Marie-Anne (f)	apt. 2	
	DUMAS		
40	Boulé,Antoine (m)	36	J8Y 2M9
41	Sauvé,Cécile (f)	36-A	J8Y 2M9
42	Morin,Aurel (m)	38	J8Y 2M9
43	Morin,Pauline (f)	38	
44	Morin,Ginette (f)	38	
45	Poirier,Claude (m)	40	
46	Poirier,Lapensee,Daniele (f)	40	
47	Tolley,Emile (m)	40-A	J8Y 2M9
48	Tolley,Yvette (f)	40-A	
49	Labelle,Avila (f)	42	J8Y 2M9
50	Labelle,Jeanne (f)	42	
51	Labelle,Maurice (m)	42	
52	Labelle,Raymond (m)	42	
53	Brunet,Michel (m)	48	J8Y 2N3
54	Clairoux,Odette (f)	48	
55	Matte,Gilles (m)	50	J8Y 2N3
56	Matte,Yvon (m)	50	
57	Matte,Claudette (f)	50	
58	Matte,Monique (f)	50 ½	J8Y 2N3
59	Leblanc,Raymond (m)	60	J8Y 2N3
60	Leblanc,Yvette (f)	60	
61	Leblanc,Luc (m)	60	
62	Leblanc,Chantal (f)	60	
63	Bertrand,Georgette (f)	66	J8Y 2N3
64	Bertrand,Pauline (f)	66	
65	Bertrand,Hervé (m)	68	J8Y 2N3
66	Bertrand,Fleury,Suzanne (f)	68	
67	Bertrand,Alban (m)	68-A	J8Y 2N3
68	Bertrand,Rita (f)	68-A	
69	Bertrand,Joanne (f)	68-A	
70	Beaudoin,Normand (m)	72	J8Y 2N3
71	Beaudoin,Léveillé,Martine (f)	72	
72	Longo,Huguette (m)	72	
73	Huot,Roger (m)	72-B	J8Y 2N3
74	Huot,Mireille (f)	72-B	
75	Labreche,Hervé (m)	76	J8Y 2N3
76	Labreche,Thérèse (f)	76	
77	Sabourin,Michel (m)	76-A	J8Y 2N3
78	Sabourin,Jacqueline (f)	76-A	
79	Gagné,Holland (m)	80	J8Y 2N3
80	Gagné,Rose-Anna (f)	80	
	FORTIER		
81	Belaski,Henri (m)	8	J8Y 4P5
82	Belaski, imone (f)	8	J8Y 4P5
83	Danis,Marcel (m)	10	J8Y 4P5
84	Danis,Bernadette (f)	10	J8Y 4P5
85	Lecomte,Monique (f)	12	J8Y 4P5
86	Rochon,Rhéal (m)	12-A	J8Y 4P5
	NICOLET		
87	Avon,Christine (f)	5	J8Y 2J3
88	Kelly,Ruth (f)	5	J8Y 2J3
89	Bédard,Anna (f)	9	J8Y 2J3

RURAL/RURALE		electoral district/circonscription	URBAN/URBAINE	
N°	page	HULL/AYLMER	N° 26	page N° 1 of/de 4
polling division section de vote	N° of/de	certified certifié signature(s)-enumerator(s) / signature(s)-recenseur(s)		polling division section de vote

F 303 PRELIMINARY LIST OF ELECTORS

ELECTIONS CANADA

LISTE PRÉLIMINAIRE DES ÉLECTEURS

164617

This list of qualified electors for the polling division number as set out below was prepared for use at the pending federal election from information obtained at the enumeration and has been certified by the signature(s) below as to completeness and correctness so far as is possible.

La présente constitue la liste des électeurs de la section de vote dont le numéro apparaît plus bas préparée en vue de l'élection fédérale en cours d'après les renseignements recueillis lors du recensement. Le(s) recenseur(s) y a(ont) apposé sa(leur) signature, affirmant que cette liste est aussi complète et exacte que possible.

N°			
	NICOLET		
90	Lamoureux,Albert (m)	9	J8Y 2J3
91	Lamoureux,Monique (f)	9	
92	Leblanc,Montcalm (m)	39	J8Y 2J3
93	Leblanc,Robert (m)	39	
94	Leblanc,Anonciade (f)	39	
95	Coté,Raoul (m)	41	J8Y 2J3
96	Coté,Laurence (f)	41	
97	Dowe,Norma (f)	41-B	J8Y 2J3
98	McKinnon,Alfred (m)	43	J8Y 2J3
99	McKinnon,Thérèse (f)	43	
100	Denis,Roland (m)	45	J8Y 2J6
101	Denis,Gabrielle (f)	45	
102	McKinnon,Yvonne (f)	49	J8Y 2J6
103	Leblon,Daniel (m)	61	J8Y 2J6
104	Leblon,Yvonne (f)	61	
105	Leblon,Roger (m)	61	
106	Leblon,Lyne (f)	61	
107	Filiou,Jocelyne (f)	63	J8Y 2J6
108	Quinn,Pierre (m)	63-A	J8Y 2J6
109	Quinn,Diane (f)	63-A	
	67 NICOLET		**J8Y 2J6**
110	Quirion,Florence (f)	apt. 1	
111	Cere,Richard (m)	apt. 3	
112	Cere,Claire (f)	apt. 3	
113	Brousseau,Lorenzo (m)	apt. 4	
114	Desharnais,Clermont (m)	apt. 5	
115	Paradis,Line (f)	apt. 5	
116	Crépeau,Marguerite (f)	apt. 6	
117	Lévesque,Madeleine (f)	apt. 7	
118	White,Claude (m)	apt. 8	
119	White,Stella (f)	apt. 8	
120	Charette,Christine (f)	apt. 9	
121	Lavergne,Francine (f)	apt. 10	
122	Charbonneau,André (m)	apt. 11	
123	Chartrand,Sylvie (f)	apt. 11	
124	Chénier,Richard (m)	apt. 12	
125	Cadieux,Josée (f)	apt. 12	
126	Lortie,Gisèle (f)	apt. 14	
127	Morin,Chantal (f)	apt. 15	
128	Laporte,François (m)	apt. 16	
129	Quijada,Corinne (f)	apt. 17	
	NICOLET		
130	Daly,James (m)	71	J8Y 2J6
131	Daly,Georgette (f)	71	
132	Daly,Louis (m)	71	
133	Rossignol,Roger (m)	77	J8Y 2J6
134	Rossignol,Hélène (f)	77	
135	Mayer,Robert (m)	77 ½	J8Y 2J6
136	Leguerrier,Diane (f)	77 ½	
137	Chénier,Marcel (m)	79	J8Y 2J6
138	Crête,Lyne (f)	79	
139	Blais,Jacques (m)	79-B	J8Y 2J6
	81 NICOLET		**J8Y 2J6**
140	Fauteux,Serge (m)	apt. 1	
141	Fauteux,Bernard (m)	apt. 1	
142	Fauteux,Lise (f)	apt. 1	
143	Fauteux,André (m)	apt. 2	
144	Fauteux,Louise (f)	apt. 2	
145	Gourgon,Françoise (f)	apt. 2	
146	Fauteux,Pierre (m)	apt. 3	
147	Fauteux,Christine (f)	apt. 3	
148	Charlebois,Denise (m)	apt. 3	
	85 NICOLET		**J8Y 2J6**
149	Landers,Hélène (f)	apt. 1	
150	Landers,Royal (m)	apt. 1	
151	Huneault,Maurice (m)	apt. 2	
152	Huneault,Solange (f)	apt. 2	
153	Caron,Auréa (f)	apt. 3	
154	Roussel,Ernest (m)	apt. 4	
155	Lachapelle,Lionel (m)	apt. 5	
156	Lachapelle,Marie-Rose (f)	apt. 5	
	ST-JOSEPH		
157	Lafrenière,Bernard (m)	269-A	J8Y 3Y1
158	Cox,Joyce (f)	269-A	
159	Lefebvre,Berthe (f)	269-B	J8Y 3Y1
160	Prince,Rollande (f)	271	J8Y 3Y1
161	Sage,Mary (f)	271	
162	Sage,Athol (f)	271	
	271 ST-JOSEPH		**J8Y 3Y1**
163	Chasles,Edgard (m)	apt. 1	
164	Chasles,Emilienne (f)	apt. 1	
165	Chasles,Luc (m)	apt. 1	
166	Lévesque,Robert (m)	apt. 2	
167	Bergeron,Luc (m)	apt. 3	
168	Lafleur,Carmen (f)	apt. 3	
169	Emond,Hubert (m)	apt. 4	
170	Sage,Lyman (f)	apt. 5	
171	Sage,Willard (f)	apt. 5	
172	Vincent,Louise (f)	apt. 6	
173	Legault,Aimé (m)	apt. 7	
	273 ST-JOSEPH		**J8Y 3Y1**
174	Simard,René (m)	273	
175	Whatt,Léo (m)	apt. 1	
176	Clément,Jacques (m)	apt. 2	
177	Villeneuve,Roland (m)	apt. 3	
	281 ST-JOSEPH		**J8Y 3Y2**
178	Lortie,Alain (m)	apt. 1	
179	Carrière,Christine (f)	apt. 1	
180	Saucier,Charles (m)	apt. 2	
181	Lafortune,Louise (f)	apt. 2	
182	Lauzon,Berthe (f)	apt. 3	

RURAL/RURALE

N° | page | N° | of/de

polling division / section de vote

electoral district/circonscription

HULL/AYLMER

certified / certifié

signature(s)-enumerator(s) / signature(s)-recenseur(s)

URBAN/URBAINE

N° 26 | page N° 2 | of/de 4

polling division / section de vote

F 303 PRELIMINARY LIST OF ELECTORS

85M 2 79

ELECTIONS CANADA

LISTE PRÉLIMINAIRE DES ÉLECTEURS

164618

This list of qualified electors for the polling division number as set out below was prepared for use at the pending federal election from information obtained at the enumeration and has been certified by the signature(s) below as to completeness and correctness so far as is possible.

La présente constitue la liste des électeurs de la section de vote dont le numéro apparaît plus bas préparée en vue de l'élection fédérale en cours d'après les renseignements recueillis lors du recensement. Le(s) recenseur(s) y a(ont) apposé sa(leur) signature, affirmant que cette liste est aussi complète et exacte que possible.

N°			
	SHERBROOKE		
183	Hamelin,Paul (m)	11	J8Y 2K7
184	Hamelin,Marie-Thérèse (f)	11	
185	Lavergne,Robert (m)	13	J8Y 2K7
186	Lavergne,Louisette (f)	13	
187	Lavergne,Richard (m)	15	J8Y 2K7
188	Lavergne,Gisèle (f)	15	
189	Desjardins,Suzanne (f)	21	J8Y 2K7
190	Desjardins,Daniel (m)	21-A	J8Y 2K7
191	Gagnon,Pierre (m)	23	J8Y 2K7
192	Grégoire,Estelle (f)	23	
193	Massie,Emile (m)	25	J8Y 2K7
194	Massie,Laurette (f)	25	
195	Dion,Hélène (f)	25-A	J8Y 2K7
196	Courchesne,Normand (m)	25-B	J8Y 2K7
197	Briseboi s,Lucie (f)	25-B	
198	Marquis,Muriel (m)	37	J8Y 2K7
199	Bérubé,Marie-Lou (f)	37 ½	J8Y 2K7
200	Bélanger,Raoul (m)	38	J8Y 2K6
201	Bernier,Daniel (m)	38-A	J8Y 2K6
202	Arvisais,Johanne (f)	38-A	
203	Guitar,Martine (f)	38-B	J8Y 2K6
204	Rail,Eugène (m)	38-C	J8Y 2K6
	39 **SHERBROOKE**		J8Y 2K7
205	Pétrin,Sylvon (m)	apt. 1	
206	Blanchard,Sylvie (f)	apt. 1	
207	Hamel,Lynda (f)	apt. 2	
208	Lavigne,Hermance (m)	apt. 3	
209	Lecompte,Florence (f)	apt. 5	
210	Farley,David (m)	apt. 6	
211	Ryan,Catherine (f)	apt. 6	
	SHERBROOKE		
212	Amyot,Claude (m)	40	J8Y 2K6
213	Amyot,Riel,Louise (f)	40	
214	Forgette,Ghislain(m)	41	J8Y 2K7
215	Forgette,Ginette (f)	41	
216	Tremblay,Denis (m)	43	J8Y 2K7
217	Tremblay,Claudette (f)	43	
218	Tremblay,Vincent (m)	43	
219	Benoit,Orphée (M)	43 ½	J8Y 2K7
220	Benoit,Gilberte (f)	43 ½	
221	Legault,Lise (f)	45	J8Y 2K7
222	Thibodeau,Madeleine (f)	45-A	J8Y 2K7
223	Pouliot,Guy (m)	45 ½	J8Y 2K7
224	D'Lerma,Joanne (f)	45 ½	
225	Gauvreau,Daniel (m)	47	J8Y 2K8
226	Payette,Andrée (f)	47	
227	Savard,Jocelyne (f)	47	
228	Hamel,Jean-Claude (m)	55	J8Y 2K8
229	Hamel,Michel (m)	55	
230	Hamel,Monique (f)	55	
231	Hamel,Manon (f)	55	
232	Graveline,Steven(m)	55 ½	J8Y 2K8
233	Graveline,Shierley (f)	55 ½	
234	Sigouin,Luc (m)	57	J8Y 2K8
235	Sigouin,Denis,Nicole (f)	57	
236	Keenan,Germaine (f)	57 ½	J8Y 2K8

N°			
	58 **SHERBROOKE**		J8Y 2K9
237	Laprise,Guy (m)	apt.2	
238	Deroy,Nathalie (f)	apt. 2	
239	Bergeron,Jeanne (f)	apt. 3	
240	Fleury,Belly,Denise (f)	apt. 4	
241	Normand,Serge (m)	apt. 5	
242	Normand,Chantal (f)	apt. 5	
	SHERBROOKE		
243	Brazeau,Gaétan (m)	60	J8Y 2K9
244	Robillard,Louise (f)	60	
245	Robillard,Marie (f)	60-A	J8Y 2K9
246	Dinelle,Thérèse (f)	61	J8Y 2K8
247	Dinelle,Claude (m)	61	
248	Raymond,Marius (m)	63	J8Y 2K8
249	Raymond,Germaine (f)	63	
250	Vallillée,Derek (m)	63 ½	J8Y 2K8
251	Vallillée,Louise (f)	63 ½	
252	Martin,André-Jean (m)	64	J8Y 2K9
253	Martin,Micheline (f)	64	
254	Dupuis,Chantal (f)	64 ½	J8Y 2K9
255	Séguin,Germain (m)	64-A	J8Y 2K9
256	Racine,Murielle (f)	64-A	
257	Sincennes,Anne-Marie (f)	64-B	J8Y 2K9
258	Lance,Aldéric (m)	65	J8Y 2K8
259	Lance,France (f)	65	
260	Albert,Gérard (m)	66	J8Y 2K9
261	Albert,Lise (f)	66	J8Y 2K9
262	Albert,Noella (f)	66	
263	Gagnon,Guy (m)	66	
	68 **SHERBROOKE**		J8Y 2K9
264	Monette,Betté (f)	apt. 1	
265	Fournier,Céline (f)	apt. 2	
266	Cousineau,Marcel (m)	apt. 3	
267	Cousineau,Nicole (f)	apt. 3	
268	Roussel,Nicole (f)	apt. 4	
269	Chamberland,Annette (f)	apt. 5	
	SHERBROOKE		
270	Crêtes,Maurice (m)	69	J8Y 2K8
271	Crêtes,Rollande (f)	69	
	70 **SHERBROOKE**		J8Y 2K9
272	Tessier,Bertha (f)	apt. 1	
273	Tessier,Rollande (f)	apt. 1	
274	Girard,Paul (m)	apt. 2	
275	Girard,Yvonne (f)	apt. 2	
276	Poirier,Marc (m)	apt. 3	
277	L'heureux,Carole (f)	apt. 3	
	SHERBROOKE		
278	Léger,Paul-Emile (m)	71	J8Y 2K8
279	Léger,Fleurette (f)	71	
280	Léger,Gilles (m)	71-A	J8Y 2K8
281	Léger,Debra Ann Dunn (f)	71-A	

RURAL/RURALE

N° | page N° | of/de

polling division section de vote

electoral district/circonscription

Hull/Aylmer

certified certifié

signature(s)-enumerator(s) / signature(s)-recenseur(s)

URBAN/URBAINE

N° 26 | page N° 3 | of/de 4

polling division section de vote

F 303 **PRELIMINARY LIST OF ELECTORS**

ELECTIONS CANADA

LISTE PRÉLIMINAIRE DES ÉLECTEURS **164619**

This list of qualified electors for the polling division number as set out below was prepared for use at the pending federal election from information obtained at the enumeration and has been certified by the signature(s) below as to completeness and correctness so far as is possible

La présente constitue la liste des électeurs de la section de vote dont le numéro apparaît plus bas préparée en vue de l'élection fédérale en cours d'après les renseignements recueillis lors du recensement. Le(s) recenseur(s) y a(ont) apposé sa(leur) signature, affirmant que cette liste est aussi complète et exacte que possible.

N°			N°
	75 SHERBROOKE	J8Y 2K8	
282	Danis,Marc (m)	apt. 1	
283	Gauvreau,Manon (f)	apt. 1	
284	Richard,Aristide (m)	apt. 2	
285	Richard,Liliane (f)	apt. 2	
286	Lemaire,Marc (m)	apt. 3	
287	Lemaire,Louise (f)	apt. 3	
	SHERBROOKE		
288	Meloche,Lorraine (f)	77 J8Y 2K8	
289	Meloche,Desneiges (m)	77	

RURAL/RURALE		electoral district/circonscription	URBAN/URBAINE	
N°	page	HULL/AYLMER	N° 26	page
	N° / of/de			N° 4 / of/de 4
polling division section de vote		certified signature(s)-enumerator(s) / signature(s)-recenseur(s) certifié	polling division section de vote	

F 303 **PRELIMINARY LIST OF ELECTORS**

ELECTIONS CANADA

LISTE PRÉLIMINAIRE DES ÉLECTEURS

164620

This list of qualified electors for the polling division number as set out below was prepared for use at the pending federal election from information obtained at the enumeration and has been certified by the signature(s) below as to completeness and correctness so far as is possible.

La présente constitue la liste des électeurs de la section de vote dont le numéro apparaît plus bas préparée en vue de l'élection fédérale en cours d'après les renseignements recueillis lors du recensement. Le(s) recenseur(s) y a(ont) apposé sa(leur) signature, affirmant que cette liste est aussi complète et exacte que possible.

N°		
	rue Amherst	
1	Charlebois, Carole (F)	156 J8Y 2X4
2	Dubois, Mario (m)	156
3	Carré, Suzie (F)	156a
4	Lepage, Richard (M)	156a
5	Tremblay, Denise (F)	162
6	Arbique, Yvon (M)	166
7	Laflamme, Gilbert (M)	166
8	Arbique, Monique (F)	166
9	Desjardins, Pierre (M)	166
10	Clément, Jean-Louis (M)	166
11	Lalonde, Michel (M)	166
12	Cabin, Pierre (M)	170
13	Petrucci, Francesca (F)	170
14	Lévesque, Alain (M)	175 J8Y 2X5
15	Vézina, Louise (F)	175
16	Laroche, Arthur (M)	178 J8Y 2X4
17	Labelle, Eugénia (F)	179 J8Y 2X5
18	Strutensky, Gustina (F)	179
19	Harris, Brian (M)	180 J8Y 2X4
20	Lafond, Hélène (F)	180
21	Soria, José (F)	180
22	St-Cyr, Georges (M)	184
23	St-Cyr, Guy (M)	184
24	St-Cyr, Robert (M)	184
25	Boucher, Delphine (F)	184 1/2
26	Hearty, Clem (M)	187 J8Y 2X5
27	Nolan, Margaret (F)	187
28	Parent, Bernard (M)	189
29	Parent, Jeannine (F)	189
30	Demelo, Lucie (F)	191
31	Demelo, Maria (F)	191
32	Meloche, Marie (F)	191a
33	Desjardins, Aimé (M)	192 J8Y 2X6
34	Desjardins, François (M)	192
35	Turpin, Jeannine (F)	192
36	Chartrand, Gisele (F)	195 J8Y 2X7
37	Garneau, Aurele (M)	195
38	Lamp, Christine (F)	195
39	Morin, Mireille (F)	195
40	Ouellet, Thèrèse (F)	195
41	Renaud, Louise (F)	195
	rue Binet	
42	Godin, Lucile (F)	110 J8Y 2V3
43	Robertson, Jacques (M)	110
44	Robertson, Louis (M)	110
45	Robertson, Marie (F)	110
46	Rheaume, Mare (M)	111 J8Y 2V2
47	Houle-Rhéaume, Sylvie (F)	111
48	Gaudreau, Murielle (F)	113
49	Laperriere, Aurèle (M)	113
50	Laperriere, Yves (M)	113
51	Donovan, Dolores (F)	114 J8Y 2V3
52	Paquette, Eusèbe (M)	114
53	Paquette, Pierre (M)	114
54	Desylva, Elva (F)	1141/2
55	Charlebois, Irène (F)	115 J8Z 2V7
56	Dufour, Jeanne-D'Arc (F)	115
57	Dupras, Edna (F)	115
58	Richard, Marie (F)	115
59	Charron, Gérard (M)	116 J8Y 2V3
60	Charron, Louise (F)	116
61	Charron, Philippe (M)	116
62	Marleau, Rita (F)	1161/2
63	Robinson, Paul (M)	117 J8Y 2V2
64	Brazeau, Claire (F)	118 J8Y 2V3
65	Arbique, Jocelyne (F)	119 J8Y 2V2
66	Dumouchel, Gilles (M)	119
67	Driscol, Edward (M)	121
68	Gagné, Béatrice (F)	121
69	Driscol, Brian (M)	121a
70	Gagné Carol(F)	122 J8Y 2V3
71	Gagné, Raymond (M)	122
72	Charrette, Annette (F)	122
73	Robert, Richard (M)	1221/2
74	Mainville, Alice (F)	123 J8Y 2V2
75	Poirier, Hervé (M)	123
76	Poirier, Robert (M)	123
77	Bond, Aline (F)	124 J8Y 2V3
78	Bond, Reina (F)	124
79	Deschênes, Henri (M)	124
80	Barrette, Elizabeth (F)	125 J8Y 2V2
81	Guibord, Jean-Luc (M)	125
82	Maheux, Lyne (F)	125
83	Alarie, Léon (M)	126 J8Y 2V3
84	Désormeaux, Eliane (F)	127 J8Y 2V2
85	Dupras, Mario (M)	127
86	Laflamme, Nicole (F)	127
87	Potvin, Robert (M)	127
88	Poulin, Serge (M)	127
89	Larente, Sylvia (F)	127c
90	Baker, Maria (F)	127d
91	Lacelle, Claire (F)	127d
92	Lacelle, Fernand (M)	127d
93	Lemieux, Yvette (F)	129
	rue Bisson	
94	Audet-Fournier, Pauline (F)	4 J8Y 5L9
95	Fournier, Michel (M)	4
96	Fournier, Paul (M)	4
97	Fournier, Roy (M)	4
98	Lafrenière, Charles (M)	8
99	Maillé, Lise (F)	8
100	Gagné, Odile (F)	14 J8Y 5M1
101	Paquin, Christian (M)	14
102	Boileau, Henriette (F)	16
103	Tremblay, Michel (M)	16
104	Gagnon, Guy (M)	18
105	Leblanc, Huguette (F)	18
106	Arvisais, Rolande (F)	20
107	Trudel, Roland (M)	20
108	Dupont, Jacques (M)	22
109	Landriault, France (F)	22
110	Bradley, Mary (F)	24 J8Y 5M4
111	Bradley, Michel (M)	24
112	Bradley, Michel Jr. (M)	24
113	Bradley, William (M)	24
114	Bélanger, Berthe (F)	26
115	Laflamme, Alain (M)	26
116	Laflamme, Pierre (M)	26
117	Laflamme, Prosper (M)	26
118	Alain, Simone (F)	30

RURAL/RURALE

N° | page | N° | of/de

polling division section de vote

electoral district/circonscription: HULL-AYLMER

certified/certifié

signature(s)-enumerator(s) / signature(s)-recenseur(s): Jean Lacroix, Michel Gendron

URBAN/URBAINE

N° 27 | page N° 1 of/de 3

polling division section de vote

F 303 **PRELIMINARY LIST OF ELECTORS**

8 5M 7 79

ELECTIONS CANADA

LISTE PRÉLIMINAIRE DES ÉLECTEURS

164621

This list of qualified electors for the polling division number as set out below was prepared for use at the pending federal election from information obtained at the enumeration and has been certified by the signature(s) below as to completeness and correctness so far as is possible.

La présente constitue la liste des électeurs de la section de vote dont le numéro apparaît plus bas préparée en vue de l'élection fédérale en cours d'après les renseignements recueillis lors du recensement. Le(s) recenseur(s) y a(ont) apposé sa(leur) signature, affirmant que cette liste est aussi complète et exacte que possible.

N°		
119	Caissy, Jean (M)	30
120	Voyer, Françoise (F)	301/2
	rue Brodeur	
121	Cadieux, Jeanne (F)	157 J8Y 2R4
122	Perron, Robert (M)	157
123	Léonard, Gracia (F)	159
124	Brunet, Fleur-Ange (F)	163
125	Denis, Gaston (M)	163
126	Brisson, Manon (F)	165
127	Lajambe, Yolande (F)	165
128	Pichette, Claude (M)	165
129	Pichette, René (M)	165
130	Thibault, Jean (M)	165
131	Albert, Joan (F)	167
132	Albert, Wilfrid (M)	167
133	Waters, Rita (F)	167
134	Morin, Raymond (M)	169
135	O'Brian, Sharon (F)	171
136	Savard, Michel (M)	171
137	Beaulieu, Alain (M)	175
138	Beaulieu, Paul-Edgard (M)	175
139	Roy, Thérèse (F)	175
	rue Durocher	
140	Levasseur, Jean-Paul (M)	157 J8Y 2S5
141	Marois, Francine (F)	157
142	Dugas, Richard (M)	157a
143	Gaboury, Laurent (M)	158 J8Y 2S6
144	Scheinder, Yolande (F)	158
145	Bélanger, Thérèse (F)	159 J8Y 2S5
146	Rocheleau, Nicole (F)	159
147	Rocheleau, Raymond (M)	159
148	Rochon, Edna (F)	160 J8Y 2S6
149	Rochon, Raymond (M)	160
150	Plante, Jean-Marc (M)	160b
151	Plante, May (F)	160b
152	Monfils, Marc (M)	161 J8Y 2S5
153	Tessier, Suzanne (F)	161
154	Lafleur, Barbara (F)	162 J8Y 2S6
155	Lafleur, Maurice (M)	162
156	Bégin, Daniel (M)	163 J8Y 2S5
157	Marengère, Ginette (F)	163
158	Champoux, Claude (M)	164 J8Y 2S6
159	Champoux, Jacques (M)	164
160	Champoux, Jean (M)	164
161	Champoux, Michel (M)	164
162	Champoux, Roland (M)	164
163	Deniverville, Alice (F)	164
164	Hamelin, Giselle (F)	165 J8Y 2S5
165	Pharand, Germaine (F)	165
166	Michon, Donalda (F)	166 J8Y 2S6
167	Michon, René (M)	166
168	Hyland, Louise (F)	167a J8Y 2S5
169	Landris, Roger (M)	167a
170	Beauchamp, Joseph (M)	168 J8Y 2S6
171	Beauchamp, Michel (M)	168
172	Desjardins, Jacynthe (F)	168
173	Séguin, Yvonne (F)	169 J8Y 2S5
174	Berthiaume, Hervé (M)	1691/2
175	Constantineau, Marie-Reine (F)	1691/2
176	Bélanger, Raymond (M)	170 J8Y 2S6
177	Rodier, Claudette (F)	170
178	Rodier, Germaine (F)	170
179	Beauchamp, Yvette (F)	171 J8Y 2S5
180	Chantigny, Gaston (M)	171
181	Blais, Pierre-E. (M)	171a
182	Flaws-Burry, Marie (F)	172 J8Y 2S6
183	Laflèche, Christine (F)	172
184	Laflèche, Paul (M)	172
185	Bastien, Yves (M)	172a
186	Boyer, Diane (F)	172a
187	Latulipe, Monique (F)	173 J8Y 2S5
188	Villeneuve, Michel (M)	173
189	Chénier, Linda (F)	174 J8Y 2S6
190	Gauvreau, Laurent (M)	174
191	Sénécal, Alberte (F)	175 J8Y 2S5
192	Sénécal, Pierre (M)	175
193	Brunet, Gilles (M)	176 J8Y 2S6
194	Proulx, Carolle (F)	176
195	Langlais, Pierre (M)	179 J8Y 2S7
196	Paquet, Joelle (F)	179
	rue Montmarte	
197	Bernard, Rosanna (F)	41 J8Y 5E9
198	Busch, Heinz (M)	41
199	Amireault, Carole (F)	41a
200	Dimillio, Giovanni (M)	43
201	Dimillio, Marco (M)	43
202	Goyette, Claire (F)	43
203	Régimbald, Linda (F)	43
204	Lapointe, Yves (M)	431/2
205	Lévesque, Martine (F)	431/2
	boul. Moussette	
206	Carrière, Jean-Louis (M)	1 J8Y 5H9
207	Roy, Aline (F)	1
208	Cardinal, Rita (F)	2 J8Y 5J1
209	Lalonde, Henry (M)	2
210	Lalonde, Jacques (M)	2
211	Freitas, José (M)	4
212	Resendes, Ines (F)	4
213	Bélanger, Cécile (F)	5 J8Y 5H9
214	Tremblay, Florian (F)	5
215	Gagné-Labelle, Thérèse (F)	6 J8Y 5J1
216	Labelle, Denis (M)	6
217	Labelle, Edmond (M)	6
218	Labelle, Serge (M)	6
219	Charron-Lalonde Antonine (F)	7
220	Lalonde, J. Roland (M)	7 J8Y 5H9
221	Paquin, H.lène (F)	8 J8Y 5J1
222	Vekeman, André (M)	8
223	Pichette, Sylvie (F)	8
224	Lapointe, Jeannette (F)	9 J8Y 5H9
225	Ouellette, Wilfrid (M)	9
226	Boucher, Marthe (F)	13 J8Y 5J2
227	Tremblay, Laval (M)	13
228	Demers, Louise (F)	15
229	Philippe, Jacques (M)	15
230	Groulx, Aline (F)	151/2
231	Groulx, Annette (F)	151/2

RURAL/RURALE

N° | page | N° | of/de

polling division / section de vote

electoral district/circonscription: HULL - AYLMER

certified / certifié

signature(s)-enumerator(s) / signature(s)-recenseur(s): Jean Boisvert | Michel Cormier

URBAN/URBAINE

N° 27 | page N° 2 | of/de 3

polling division / section de vote

F 303 **PRELIMINARY LIST OF ELECTORS**

ELECTIONS CANADA

LISTE PRÉLIMINAIRE DES ÉLECTEURS

164622

85M 7 79

This list of qualified electors for the polling division number as set out below was prepared for use at the pending federal election from information obtained at the enumeration and has been certified by the signature(s) below as to completeness and correctness so far as is possible.

La présente constitue la liste des électeurs de la section de vote dont le numéro apparaît plus bas préparée en vue de l'élection fédérale en cours d'après les renseignements recueillis lors du recensement. Le(s) recenseur(s) y a(ont) apposé sa(leur) signature, affirmant que cette liste est aussi complète et exacte que possible.

N°			N°
232	Lévesque, Guy (M)	16 J8Y 5J3	
233	Lévesque, Jean-Paul (M)	16	
234	Lévesque, Jean-Pierre (M)	16	
235	Lévesque, Lyne (F)	16	
236	Allain, Marcelle (F)	16	
237	Beaudoin, Johanne (F)	17 J8Y 5J2	
238	Danis, François (M)	17	
239	Danis, Jocelyn (M)	17	
240	McKinnon, André (M)	171/2	
241	McKinnon, Francine (F)	171/2	
242	McKinnon, Michel (M)	171/2	
243	Thibault, Claudette (F)	171/2	
244	Hérard, Clémence (F)	18 J8Y 5J3	
245	Cousineau, Gilles (M)	19 J8Y 5J2	
246	Cousineau, Jean-Paul (M)	19	
247	Sarazin, Monique (F)	19	
248	Gauvreau, Anne-Marie (F)	19a	
249	Lacroix, Bernard (M)	20 J8Y 5J4	
250	Ronzon, Nicole (F)	20	
251	Scott, Jacques (M)	20	
252	Gayer, Roger (M)	20	
253	Rivet, Louise (F)	21 J8Y 5J2	
254	Savard, Adélard (M)	21	
255	Savard, Pierre (M)	21	
256	Leclerc, Hector (M)	23	
257	Rathier, Gilberte (F)	23	
258	Dompierre, Robert (M)	25 J8Y 5J5	
259	Roy, Adrienne (F)	25	
260	Charbonneau, Yvonne (F)	29	
261	Cliche, Robert (M)	31	
262	Demers, Jacqueline (F)	31	
	rue Vimy		
263	Royer, Josée (F)	2 J8Y 2X9	
264	Royer, Joseph (M)	2	
265	Therien, Jacqueline (F)	2	
266	Branco, Emmanuel (M)	4	
267	Charron, Imelda (F)	6	
268	Gaudreau, Marie-Claire (F)	6	
269	Morin, Raymond (M)	6	
270	Bourgeois, Emmanuel (M)	8	
271	Sarrault, Loretta (F)	8	
272	Bélanger, Auralien (M)	10	
273	Berniquez, Reina (F)	10	
	rue Labelle		
274	Crevier, Philippe (M)	63 J8Y 5A9	
275	Roy, Yvette (F)	63	

RURAL/RURALE			electoral district/circonscription	URBAN/URBAINE		
N°	page		HULL-AYLMER	N°	page	
	N°	of/de	certified / certifié — signature(s)-enumerator(s) / signature(s)-recenseur(s)	27	N° 3	of/de 3
polling division / section de vote			Jean Cressy / Michel Cédine	polling division / section de vote		

F 303 **PRELIMINARY LIST OF ELECTORS**

8 5M-7-79

ELECTIONS CANADA

LISTE PRÉLIMINAIRE DES ÉLECTEURS

164623

This list of qualified electors for the polling division number as set out below was prepared for use at the pending federal election from information obtained at the enumeration and has been certified by the signature(s) below as to completeness and correctness so far as is possible.

La présente constitue la liste des électeurs de la section de vote dont le numéro apparaît plus bas préparée en vue de l'élection fédérale en cours d'après les renseignements recueillis lors du recensement. Le(s) recenseur(s) y a(ont) apposé sa(leur) signature, affirmant que cette liste est aussi complète et exacte que possible.

N°				
		BISSON		
1	Chartrand, Jean-Louis (M)	23	J8Y5M3	
2	Chartrand, Carole (F)	23		
3	Charbonneau Pierrette (F)	34	J8Y5M5	
4	Morissette Brigitte (F)	34		
5	Laurin Pierrette (F)	40		
6	Laurin Colette (F)	40		
7	Simon André (M)	40		
8	Richer Jeannine (F)	47	J8Y5M7	
9	Richer Rémi (M)			
		BRODEUR		
10	Coté Emile (M)	158	J8Y2N8	
11	Coté Rita (F)	158		
12	Poirier Gilles (M)	160	J8Y2R5	
13	Poirier Jean-Jacques (M)	160		
14	Ladouceur Madeleine (F)	162		
15	Ladouceur Joffre (M)	162		
16	Carrisse Michel (M)	164		
17	Plouffe Diane (F)	164		
18	Antoine Claudette (F)	166		
19	Sarra-Bournet Julie (F)	168		
20	Boyer Berthe (F)	170		
21	Boyer David (M)	170		
22	Racine Chantale (F)	172		
23	Poirier Marie-Josée (F)	172		
24	Marcotte Monique	172		
25	Lafleur Daniel (M)	172		
26	Charette Laurent (M)	176		
27	Bogé Robert (M)	176		
28	Beauvais Francine (F)	182	J8Y2R6	
29	St-Denis Michel (M)	185	J8Y2R7	
30	St-Denis Jean-Claude (M)	185		
31	Careau Jeannine (F)	185		
32	Quesnel Suzanne (F)	186	J8Y2R8	
33	Lacasse Ghislain (M)	186		
34	Bisson Edmond (M)	187	J8Y2R7	
35	Bisson Rose (F)	187		
36	McRoberts Carmen (F)	188	J8Y2R8	
37	McRoberts Robert (M)	188		
38	Meilleur Kathleen (F)	189	J8Y2R7	
39	Meilleur Noel (M)	189		
40	Lapszynski Alain (M)	190	J8Y2R8	
41	Filion Louise (F)	190		
42	Lisotte Raymonde (F)	191	J8Y2R7	
43	Lemieux Charles (M)	192	J8Y2R8	
44	Lemieux Kathleen (F)	192		
45	Vaillant Marc (M)	194		
46	Vaillant Noel (M)	194		
47	Vaillant Adeleine (F)	194		
48	McConnelll Aylwin (M)	196		
49	McConnell Louise (F)	196		
		CHAPLEAU		
50	Hébert Lucille (F)	3	J8Y2K4	
51	Potvin Monique (F)	3		
52	Landry Patrice (M)	3		
53	Blanchard Nicole (F)	5		
54	Blanchard Pierre (M)	5		
55	Montpetit Claude (M)	7		
56	Montpetit Rita (F)	7		

N°				
57	Montpetit Albert (M)	7	J8Y2K4	
58	Charette Constance (F)	9		
59	Charette Claude (m)	9		
60	Corrigan John (M)	11		
61	Corrigan David (M)	11		
62	Corrigan Germaine (F)	11		
63	Corrigan W. Earl (M)	11		
64	Gay Claude (M)	13		
65	Gay Michelle (F)	13		
66	Gay Camille (M)	13		
		DE SALABERRY		
67	Coté François (M)	1	J8Y5P5	
68	Langevin-Coté Lise (F)	1		
69	Leduc Florence (F)	3		
70	Leduc Jean-Marc (M)	3		
71	Bégin André (M)	5		
72	Nesbitt Marguerite Ann (F)	7		
73	Nesbitt Barbara (F)	7		
74	Nesbitt William A (M)	7		
75	Jupien Dufresne Joanne (F)	9		
76	Dufresne Luc (M)	9		
77	Claprood Claude (M)	11		
78	Rochefort Angèle (F)	11(A)		
		DUMAS		
79	Tuaillon Robert (M)	157	J8Y2N8	
80	Tuaillon Pierrette (F)	157		
81	Rousseau Jacques (M)	159		
82	Levac Richard (M)	161		
83	Bourget Pierre (M)	163		
84	Lacroix Pierre (M)	165		
85	Lacroix Diane (F)	165		
86	Malboeuf Mme (F)	167		
87	Malboeuf Raymond (M)	167		
88	Marcoux Vachon Sylvie (F)	167½		
89	Vachon Claude (M)	167½		
90	Chevalier Raymond (M)	169		
91	Ménard Denis (M)	173		
92	Ménard Louise (F)	173		
93	Dunn Guillaume (M)	173		
94	Gagnon Françine (F)	184	J8Y2P1	
95	Parent Jacques (M)	184		
96	Henrie Rolland (M)	185	J8Y2P2	
97	Henrie Marie-Blanche (F)	185		
98	Soares Evelyna (F)	186	J8Y2P1	
99	Soares Carlos (M)	186		
100	Eduardo Isabelle (F)	186		
101	Eduardo Tomas (M)	186		
102	Leduc Joan (F)	187	J8Y2P2	
103	Thomas Leslie (F)	187		
104	Charron Jacques (M)	188	J8Y2P1	
105	Charron Jeannette (F)	188		
106	Brillon Monic (F)	189	J8Y2P2	
107	Brillon Albert (M)	189		
108	Brillon Doreen (F)	189		
109	Brillon Jean-Guy (M)	189		
110	Morisset Luc (M)	190	J8Y2P1	
111	Morisset Robert (M)	190		
112	Morisset Marielle (F)	190		

RURAL/RURALE

N° | page | N° | of/de

polling division / section de vote

electoral district/circonscription: HULL-AYLMER

certified / certifié

signature(s)-enumerator(s) / signature(s)-recenseur(s): Marie Malcotte | Rhea Blanchet

URBAN/URBAINE

N° 28 | page N° 1 of/de 2

polling division / section de vote

F 303 **PRELIMINARY LIST OF ELECTORS**

8 5M 7-79

ELECTIONS CANADA

LISTE PRÉLIMINAIRE DES ÉLECTEURS

164624

This list of qualified electors for the polling division number as set out below was prepared for use at the pending federal election from information obtained at the enumeration and has been certified by the signature(s) below as to completeness and correctness so far as is possible.

La présente constitue la liste des électeurs de la section de vote dont le numéro apparaît plus bas préparée en vue de l'élection fédérale en cours d'après les renseignements recueillis lors du recensement. Le(s) recenseur(s) y a(ont) apposé sa(leur) signature, affirmant que cette liste est aussi complète et exacte que possible.

N°			
	DUMAS		
113	Morisset Jean-Jacques (M)	190	J8Y2P1
114	Bjornson Lyne (F)	191	J8Y2P2
115	Bjornson Lynda(F)	191	
116	Bjornson Françoise (F)	191	
117	Bjornson Edouard (M)	191	
118	Bjornson Garry (M)	191	
119	Richard Elzéard (M)	191	
120	Rondeau Paulette (F)	192	J8Y2P1
121	Cross Philippe (M)	192	
122	Lague Monique (F)	193	J8Y2P2
123	Lague Claude (M)	193	
124	Auger Béatrice (F)	194	J8Y2P1
125	Auger Yvon (M)	194	
126	Thomas Richard (M)	195	J8Y2P2
127	Huneault Lynne (F)	197	J8Y2P2
128	Léonard Serge (M)	197	
129	Drouin Suzanne (F)	197	
130	Drouin Daniel (M)	197	
131	Lauriault Michel (M)	197	
132	Lauriault Nicole (F)	197	
	DUROCHER		
133	Tremblay Camille (M)	188	J8Y2S8
134	Tremblay Françoise (F)	188	
135	Tremblay Anne (F)	188	
136	Deslauriers Roger (M)	190	
137	Deslauriers Jeanne (F)	190	
138	Brunet Violette (F)	192	
139	Brunet Héloise (F)	192	
140	Trépanier Jean-Paul (M)	194	
141	Trépanier Thérèse (F)	194	
	EMOND		
142	Aubry Marthe (F)	38	J8Y5R4
143	Blais Roch (M)	38	
144	Blais Madeleine (F)	38	
145	St-Jean Lucille (F)	40	
146	Parent Claire (F)	40	
147	Parent Lucien (M)	40	
148	Grenier Jacques (M)	42	J8Y5R5
149	Trudel Jean (M)	42	
150	Lauriault Céline (F)	44	
151	Lauriault Jacqueline (F)	44	
152	Lauriault Gérard (M)	44	
153	Ricard Alain (M)	49	J8Y5R6
154	Ricard Sylvain (M)	49	
155	Ricard Hélène (F)	49	
156	Ricard André (M)	49	
157	Charette André (M)	50	J8Y5R7
158	Charette Alain (M)	50	
159	Charette Claude (M)	50	
160	Charette Yvon (M)	50	
161	Charette Marie-Paule (F)	50	
162	Vézina Danielle (F)	50(A(	
163	Easy Ron (M)	50(a)	
164	Tousignant Gemma (F)	51	J8Y5R6
165	Martel André (M)	53	
166	Martel Léo (M)	53	
167	Martel Alice (F)	53	
168	Leblond Sonia (F)	53½	
169	Galarneau Lucie (F)	55	

N°			
	EMOND		
170	Galarneau Madeleine (F)	55	J8Y5R6
171	Galarneau André (M)	55	
172	Anglehart Victorien (M)	56	J8Y5R8
173	Anglehart Nicole (F)	56	
174	Gauvreau Alcide Jr. (M)	57	J8Y5R6
175	Gauvreau Chantal (F)	57	
176	Gauvreau Hélène (F)	57	
177	Gauvreau Alcide (M)	57	
178	Lafrenière Ginette (F)	58	J8Y5R8
179	Lafrenière Roland (M)	58	
180	Laurin Claude (M)	59	J8Y5R6
181	Laurin Georgette (F)	59	
182	Soulière Marie-Paule (F)	60	J8Y5R8
183	Soulière Lucien S. (M)	60	
184	Loyer Mariette (F)	61	J8Y5R6
185	Loyer Georges (M)		
186	Dubois Jean-Marc (M)	62	J8Y5R8
187	Dubois Joanne (F)	62	
188	Delecourt Marie-Louise (F)	63	J8Y5R6
189	Delecourt Michel (M)	63	
190	Coghlan Catherine (F)	64	J8Y5R8
191	Coghlan Neil (M)	64	
192	Coghlan John G. (M)	64	
193	Gauthier Joanne (F)	65	J8Y5R6
194	Caron Donald (M)	65	
195	Girard Thérèse (F)	65	
196	Girard Albert (M)	65	
197	Drouin Marie-Andrée (F)	66	J8Y5R6
198	St-Onge Pierre (M)	66	
199	Poirier Etiennette (F)	67	J8Y5R6
200	Poirier Maurice (M)	67	
	MOUSSETTE		
201	Rollin Thérèse (F)	35	J8Y5J6
202	Rollin Conrad (M)	35	
203	Trépanier Claude (M)	37	
204	Trépanier Suzanne (F)	37	
205	Daly Marguerite (F)	41	
	PRUD'HOMME		
206	Hébert René (M)	42	J8Y5V5
207	Hébert Fleurette (F)	42	
208	Lauriault Raymond (M)	44	
209	Lauriault Carmen (F)	44	
210	Cholette Lucile (F)	48	
211	Parayre Hélène (F)	48	
212	Gervais Jeannine (F)	50	
213	Juneau Robert (M)	50	
214	Caron Marie-Paule (F)	50	
215	Dumoulin Léonie (F)	52	
216	Boucher Francine (F)	54	
217	Boucher Denis (M)	54	
218	Audet Réjean (M)	56	
219	Beallai Paola (F)	56	
220	Larose Jean-Paul (M)	58	
221	Larose Françoise (F)	58	
222	Bisson Rita (F)	60	
223	Bisson Jean-Jacques (M)	60	
224	Bertrand Gladys (F)	62	
225	Chartrand Fernande (F)	66	
226	Legris Napoléon (M)	66	
227	Legris Claudiane (F)	66	

RURAL/RURALE

N° | page | N° | of/de

polling division / section de vote

electoral district/circonscription: HULL AYLMER

certified / certifié: signature(s)-enumerator(s) / signature(s)-recenseur(s) Marie Malorba

URBAN/URBAINE

N° 28 | page N° 2 | of/de

polling division

F 303 **PRELIMINARY LIST OF ELECTORS**

ELECTIONS CANADA

LISTE PRÉLIMINAIRE DES ÉLECTEURS

164625

This list of qualified electors for the polling division number as set out below was prepared for use at the pending federal election from information obtained at the enumeration and has been certified by the signature(s) below as to completeness and correctness so far as is possible.

La présente constitue la liste des électeurs de la section de vote dont le numéro apparaît plus bas préparée en vue de l'élection fédérale en cours d'après les renseignements recueillis lors du recensement. Le(s) recenseur(s) y a(ont) apposé sa(leur) signature, affirmant que cette liste est aussi complète et exacte que possible.

N°				N°			
	Bisson				**DUMAS**		
1	Duford, Jacinthe (F)	42	J8Y 3X6	57	Pacheco, Dinart (M)	172	J8Y 2N9
2	Lajoie, Jean (M)	42		58	Lévesque, Hélène (F)	172	
3	Normandeau, Michel (M)	44	J8Y 5M6	59	Dacon, Nora (F)	176	J8Y 2N9
4	Bernier, Sylvie (F)	44					
5	Fortin, André (M)	48	J8Y 5M6		**EMOND**		
6	Fortin, Doris (F)	48					
7	McConnell, Reid (M)	52	J8Y 5M6	60	Joannis, Georges (M)	72	J8Y 5S1
8	Teolis, Hélène (F)	58	J8Y 5M6	61	Guilbeault, Rachelle (F)	74	J8Y 5S1
9	Teolis, Edouard (M)	58		62	Guilbeault, René (M)	74	J8Y 5S1
10	Lessard, Luc (M)	62	J8Y 5M8	63	Leroux, Rita (F)	76	J8Y 5S1
11	Lessard, Léo (M)	62	J8Y 5M8	64	St-Martin, René (M)	82	J8Y 5S2
12	Lessard, Françine (F)	62		65	St-Martin, Eglantine (F)	82	
13	Lessard, Denise (F)	62		66	Lusk, Gisèle (F)	84	J8Y 5S2
14	Bird, Sidney (M)	68	J8Y 5M8	67	Roussel, Martine (F)	84	
15	Bird, Edna (F)	68		68	Nolet, Daniel, (M)	84 Apt 1	
16	Billings, Ken (M)	68		69	Ducasse, Olivie (F)	84 Apt 3	
17	Billings, Doreen (F)	68		70	Ducasse, Emile (M)	84 Apt 3	
18	Bélanger, Noella (F)	70	J8Y 5M8	71	Couture, Claire (F)	84 Apt 5	
19	Bélanger, André (M)	70					
20	Chartrand, François (M)	71	J8Y 5M9		**FONTAINE**		
21	Grenier, Yves (M)	71					
22	Tremblay, Denis (M)	71		72	Shane, Georges (M)	161	J8Y 2C5
23	Roy, Jean (M)	71		73	Shane, Jeanne (F)	161	
24	Munroe, Carrie (F)	71 1/2	J8Y 5M9	74	Palmer, Carol (F)	161	
25	Duquette, Pierre (M)	72	J8Y 5M8	75	Philion, André (M)	163	J8Y 2C8
26	Duquette, Annette (F)	72		76	Philion, Lise (F)	163	
27	Poudrette, Roland (M)	73	J8Y 5M9	77	Léonard, Hélène (F)	165	J8Y 2C8
28	Poudrette, Estelle (F)	73		78	Cossette, Jacqueline (F)	167	J8Y 2C8
29	Hélie, Jacques (M)	74	J8Y 5M8	79	Cossette, Viateur (M)	167	
30	Hélie, Suzanne (F)	74		80	Robitaille, Charlaine (F)	167A	
31	Hélie, Serge (M)	74		81	Albert, Johanne (F)	169	J8Y 2C8
32	Hélie, Philippe (M)	74		82	Albert, Daniel (M)	169	
33	Hélie, Manon (F)	74		83	Laurin, Jacinthe (F)	173	J8Y 2C8
34	Richer, Claude (M)	75	J8Y 5M9	84	Renaud, Anna (F)	173	
35	Richer, Carmen (F)	75		85	Meunier, Henrie (M)	173	
36	Dubois, Lucille (F)	76	J8Y 5M8	86	Bruyère, Nicole (F)	173 Apt3	
37	Guay, Gilles (M)	76A		87	Lacelle, Joanne (F)	173 Apt3	
38	Hébert, Roselyne (F)	76B		88	Patry, Cléo (M)	175	J8Y 2C8
39	Simard, Claire (F)	76		89	Clément, Claude (M)	175	
40	Sylvestre, Bernard (M)	77	J8Y 5M9	90	Clément, Maurice (M)	175	
41	Sylvestre, Pierrette (F)	77		91	Payette, Rachel (F)	175	
42	Sylvestre, Alain (M)	77		92	Payette, Denise (F)	175	
43				93	Payette, Paul (M)	175	
				94	Tessier, Daniel (M)	177	J8Y 2C8
	DUMAS			95	Tessier, Fernand (M)	177	
43	Labelle, Oscar Gérald (m)	158	J8Y 2N9	96	Payette, Julie (F)	177 1/2	
44	Labelle, Thérèse (F)	158		97	Simard, Diane (F)	179A	J8Y 2C8
45	Lafleur, Rolland (M)	160	J8Y 2N9	98	Fortin, Paul (M)	179B	
46	Lafleur, Simone (F)	160		99	Fortin, Rita (F)	179B	
47	Lafleur, Alain (M)	160		100	Talbot, Gervaise (F)	179	
48	Sarrazin, Josée (F)	166	J8Y 2N9	101	Monfils, Anne (F)	179	
49	Sarrazin, Josée (F)	166		102	Henrie, Marc (M)	179	
50	Sarrazin, Henri (M)	166		103	Chartier, François (M)	181	J8Y 2C8
51	St-Martin, Corinne (F)	166		104	Emond, Suzanne (F)	181	
52	St-Denis, Diane (F)	170	J8Y 2N9	105	Chartier, Gaétanne (F)	181	
53	St-Denis, Michel (M)	170		106	Emond, Raymond (M)	181	
54	St-Denis, Nicole (F)	170		107	Lemieux, Dolores (F)	183	J8Y 2C8
55	St-Denis, Gérald (M)	170		108	Charbonneau, Yves (M)	183	
56	St-Denis, Noella (F)	170					

RURAL/RURALE	electoral district/circonscription	URBAN/URBAINE
N° / page	Hull - Aylmer	N° 29 / page 1 of/de 4
polling division / section de vote	certified / certifié — signature(s)-enumerator(s) / signature(s)-recenseur(s)	polling division / section de vote

F 303 PRELIMINARY LIST OF ELECTORS

ELECTIONS CANADA

LISTE PRÉLIMINAIRE DES ÉLECTEURS

164626

This list of qualified electors for the polling division number as set out below was prepared for use at the pending federal election from information obtained at the enumeration and has been certified by the signature(s) below as to completeness and correctness so far as is possible.

La présente constitue la liste des électeurs de la section de vote dont le numéro apparaît plus bas préparée en vue de l'élection fédérale en cours d'après les renseignements recueillis lors du recensement. Le(s) recenseur(s) y a(ont) apposé sa(leur) signature, affirmant que cette liste est aussi complète et exacte que possible.

N°			
	FONTAINE		
109	Garand, Germaine (F)	183	J8Y 2C8
110	Laprate, André (M)	185	J8Y 2C8
111	Moisan, Michel (M)	185	
112	Laprate, Arbone (F)	185	
113	Thibert, Ginette (F)	187	J8Y 2C8
114	Thibert, Victor (M)	187	
115	Lacombe, Ronald (M)	189	J8Y 2C8
116	Bénard, Gaston (M)	189	
117	Bénard, Lise (F)	189	
118	Galipeau, Joanne (F)	191 Apt6	J8Y 2C8
119	Morin, Gilles (M)	191 Apt6	
120	Gratton, Mario (M)	191 Apt3	
121	Paquin, Denise (F)	191 Apt 5	
122	Marchand, Nicole (F)	191 Apt2	
123	Dauray, François (M)	191 Aptl	
124	Boucher, Claude (M)	191 Apt4	
125	Alain, Diane (F)	193 Apt2	J8Y 2C8
126	Campeau, Jean (M)	193 Aptl	
127	Séguin, Michel (M)	193 Apt6	
128	Séguin, Thérèse (F)	193 Apt6	
129	Couchesne, Gérard (M)	193 Apt5	
130	Courchesne, Hélène (F)	193 Apt5	
131	Brisson, Louise (F)	195 Apt6	J8Y 2C8
132	Dunn, Monalisa (F)	195 Apt3	
133	Cuillierrier, Jean (M)	195 Apt3	
134	Pigeon, Jean-Carle (M)	195 Aptl	
135	McIntosh, Lucie (F)	195 Apt5	
136	Talbot, Line (F)	195 Apt2	
137	Bétournay, Louis (M)	195	
138	Lalonde, Claude (M)	195 Aptl	
139	Lalonde, Paul (M)	195	
	JEANNE-D'ARC		
140	Jolivette, Agathe (F)	157	J8Y 2J1
141	Caron, Jules (M)	157	
142	Caron, Oriente (F)	157	
143	Toth, Patricia,(F)	158	J8Y 2J2
144	Toth, Julius (M)	158	
145	Poirier, Sylvette (F)	159	J8Y 2G1
146	Poirier, Serge (M)	159	
147	Taillon, Martine (F)	159	
148	Brazeau, Pierre (M)	159	
149	Soublière, Marie (F)	160	J8Y 2J2
150	Soublière, Cécile (F)	160	
151	Boileau, Laurier (M)	163	J8Y 2J1
152	Boileau, Luc (M)	163	
153	Brière, Ginette (F)	163	
154	Brière, Marguerite (F)	163	
155	Riopel, Hélène (F)	164	J8Y 2J2
156	Riopel, Richard (M)	164	
157	Paris, Lucille (F)	165	J8Y 2J1
158	Leblanc, Gaston (M)	168	J8Y 2J2
159	Leblanc, Paulette (F)	168	
160	Leblanc, Brigitte (F)	168	
161	Bertrand, Marguerite (F)	169	J8Y 2J1
162	Bertrand, André (M)	169	
163	Benoit, Eugène (M)	170	J8Y 2J2
164	Benoit, Irène (F)	170	

N°			
	JEANNE-D'ARC		
165	Carrière, Armand (M)	171	J8Y 2J1
166	Charlebois, Sylvio (M)	172	J8Y 2J2
167	Charlebois, Anita (F)	172	
168	Charlebois, Robert (M)	172	
169	Desparois, Diane (F)	176	J8Y 2J2
170	Desparois, Stéphane (M)	176	
171	Desparois, Christianne(F)	176	
172	Desparois,Georges (M)	176	
173	Béland, Etienne (M)	176A	
174	Goulet, Diane (F)	176B	
175	Hamelin, André (M)	176B	
	MARGUERITE BOURGEOIS		
176	Cormier, Jean-Pierre(M)	8	J8Y 2G9
177	Cormier, Micheline (F)	8	
178	Marinier, Roland (M)	8	
179	Marinier, Rhéa (F)	8	
180	Derouin, Fernand (M)	10	J8Y 2G9
181	Derouin, Cécile (F)	10	
182	Derouin, Pierre (M)	10	
183	Sullivan, Matthew (M(	12	J8Y 2G9
184	Sullivan, Rachel (F)	12	
185	Gasparetti, Mario (M)	14	J8Y 2G9
186	Gasparetti, Guiseppe (M)	14	
187	Gasparetti, Thérèse (F)	14	
188	Lacasse, Lucien (M)	16	J8Y 2G9
189	Lacasse, Constance (F)	16	
190	Lacasse, Anne (F)	16	
191	Picard, Robert (M)	18	J8Y 2G9
192	Picard, Jeannine (F)	18	
193	Picard, Alain (M)	18	
194	Picard, Lise (F)	18	
195	Sullivan, Neil (M)	20	J8Y 2G9
196	Sullivan, Jocelyne (F)	20	
197	Sullivan, Kevin (M)	20	
198	Allard, Yves (M)	22	J8Y 2G9
199	Allard, Stéphanie (F)	22	
200	Dussault, Marie-Danielle (F)	24	J8Y 2C8
201	Dussault, Jacques (M)	24	
202	Dussault, Aurette (F)	24	
	MONTCLAIR		
203	Martineau, Léonie (F)	137	J8Y 2G4
204	Duguay, Germaine (F)	139	J8Y 2G4
205	Lusignan, Marguerite (F)	141	J8Y 2G4
206	Carrière, Oscar (M)	142	J8Y 2G4
207	Carrière, Richard (M)	143	
208	Carrière, Simon (F)	143	
209	Coles, Sybil (M)	145	J8Y 2G4
210	Sarazin, Hector (M)	147	J8Y 2G4
211	Sarazin, Thérèse (F)	147	
212	Drouin, Margot (F)	149	J8Y 2G4
213	Gribbon, Archie (M)	151	J8Y 2G4
214	Gribbon, Michael (M)	151	
215	Gribbon, Winifred (F)	151	
216	Leduc, Gérard (M)	153	J8Y 2G4

RURAL/RURALE

N° | page | N° | of/de

polling division / section de vote

electoral district/circonscription: HULL - AYLMER

certified / certifié — signature(s) enumerator(s) / signature(s) recenseur(s)

URBAN/URBAINE

N° 29 | page N° 2 | of/de 4

polling division / section de vote

F 303 **PRELIMINARY LIST OF ELECTORS**

ELECTIONS CANADA

LISTE PRÉLIMINAIRE DES ÉLECTEURS

164627

This list of qualified electors for the polling division number as set out below was prepared for use at the pending federal election from information obtained at the enumeration and has been certified by the signature(s) below as to completeness and correctness so far as is possible.

La présente constitue la liste des électeurs de la section de vote dont le numéro apparaît plus bas préparée en vue de l'élection fédérale en cours d'après les renseignements recueillis lors du recensement. Le(s) recenseur(s) y a(ont) apposé sa(leur) signature, affirmant que cette liste est aussi complète et exacte que possible

N°			
	MONTCLAIR		
217	Leduc, René (M)	153	J8Y 2G4
218	Benvie, Denise (F)	155	J8Y 2G4
219	Hughes, Roland (M)	157	J8Y 2G4
220	Hughes, Liliane (F)	157	
221	Hughes, Yvon (M)	157	
222	Hughes, Sylvie (F)	157	
223	Garneau, Jean Charles (M)	159	J8Y 2G4
224	Garneau, Lucia (F)	159	
225	Garneau, Paul-Emile (M)	159	
226	Foran, Frédérick (M)	161	J8Y 2G6
227	Leduc, Claire (F)	163	J8Y 2G6
228	Leduc, Raymond (M)	163	
229	O'Reilly, Patrick (M)	164	J8Y 2G7
230	O'Reilly, Laurette (F)	164	
231	O'Reilly, Denis (M)	164	
232	Pelletier, Céline (F)	164B	
233	Morissette, Oswald (M)	166	J8Y 2G7
234	Plouffe, Bernard (M)	166	
235	Leclerc, Hervé (M)	166	
236	Dufour, Marie (F)	166	
237	Poitras, Albert (M)	170	J8Y 2G7
238	Poitras, Marie-Paule (F)	170	
239	Poitras, Yves (M)	170	
240	Poitras, Chantal (F)	170	
241	Poitras, Luc (M)	170	
242	Pagette, Gérald (M)	174	J8Y 2G7
243	Pagette, Rita (F)	174	
244	Séguin, Robert (M)	176	J8Y 2G7
245	Séguin, Laurette (F)	176	
246	Séguin, Steven (M)	176	
247	Faubert, Guy (M)	178	J8Y 2G7
248	Faubert, Thérèse (F)	178	
249	Duguay, Fernand (M)	180	J8Y 2G7
250	Duguay, Ghislaine (F)	180	
251	Duguay, René (M)	180	
252	Duguay, Christine (F)	180	
253	Dores, Maria (F)	181	J8Y 2G7
254	Dores, Fernand (M)	181	
255	Poirier, Raymond (M)	182	J8Y 2G7
256	Poirier, André (M)	182	
257	Lafontaine, Hervé (M)	183	J8Y 2G8
258	Lafontaine, Claire (F)	183	
259	Leclair, Viviane (F)	184	J8Y 2G7
260	Dupuis, Robert (M)	184	
261	Gravelle, Michel (M)	185	J8Y 2G8
262	Sylvestre, Claude (M)	185	
263	Fournier, Michelle (F)	185	
264	Manseau, Simon (M)	186	J8y 2G7
265	Manseau, Irène (F)	186	
266	Carrière, Thérèse (F)	186	
267	Robitaille, Fernande (F)	187	J8Y 2G8
268	Robitaille, Jacques (M)	187	
269	Cyr, Ghislaine (F)	187	
270	Cyr, Donald (M)	187	
271	Groulx, Monique (F)	188	J8Y 2G7
272	Bourque, Michel (M)	188	
273	Malo, Jacques (M)	188	
274	Faquette, Joanne (F)	189	J8Y 2G8
275	Parent, Jean-Pierre (M)	189	
276	Bergeron-Parent Louise (F)	189	

N°			
	MONTCLAIR		
277	Morin, Raymond (M)	189A	J8Y 2G7
278	Poirier, Claudette (F)	189B	
279	St-Amour, Roger (M)	190	J8Y 2G7
280	St-Amour, Yvon (M)	190	
281	St-Amour, Julie (F)	190	
282	Darveau, Diane (F)	190	
283	Darveau, Philippe (M)	190	
284	Fortier, Claude (M)	191	J8Y 2G8
285	Lévesque, Raymond (M)	192	J8Y 2G7
286	Lévesque, Gisèle (F)	192	
287	Lévesque, Luc (M)	192	
288	Charbonneau, Denis (M)	193	J8Y 2G8
289	Charbonneau, Claudette (F)	193	
290	Gauthier, Jean-Marc (M)	195	J8Y 2G8
291	Gauthier, Benoit (M)	195	
292	Gauthier, Nicole (F)	195	
293	Gauthier, Gisèle (F)	195	
294	Gauthier, Eudore (M)	195	
295	Cyr, Robert (M)	196	J8Y 2G7
296	Cyr, Nicole (F)	196	
297	Marcotte, François (M)	196A	
298	Batista, Maria (F)	197	J8Y 2G8
299	Batista, Walter (M)	197	
	BOUL MOUSSETTE		
300	Lemery, Sylvie (F)	43	J8Y 5J7
301	Watson, Marykaye (F)	43	
302	Noel, Simon (M)	43	
303	Dufresne, Danielle (F)	45	J8Y 5J7
304	Dufresne Lucille (F)	45A	
305	Coté, Denis (M)	47	J8Y 5J7
306	Larochelle-Coté, Clémence	47	
307	Leblanc, Adrienne (F)	53	J8Y 5J8
308	Alie, Thérèse (F)	55	J8Y 5J8
309	Blais, Gérard (M)	55	
310	Hulan, Lucie (F)	57	J8Y 5J8
311	Hulan, Lowell (M)	57	
312	Thibeault, Pierre (M)	57	
313	Hulan, Michel (M)	57	
314	Hulan, Paul (M)	57	
315	Gum, Doug (M)	59	J8Y 5J8
316	Gum, Gwendolyn (F)	59	
317	Biscope, Lorne (M)	61	J8Y 5J8
318	Biscope, Anne (F)	61	
319	Biscope, Charles (M)	61	
320	Coté, Philippe (M)	66	J8Y 5J9
321	Coté, Colette (F)	66	
322	Bacon, Simone (F)	68	J8Y 5J9
323	Bacon, Paul (M)	68	
324	Dupont, Claude (M)	69	J8Y 5J9
325	Whitlock, Linda (F)	69A	
326	Guilbault, Sylvain (M)	69A	
327	Cloutier, Colette (F)	71	J8Y 5J8
328	Cloutier, Michel (M)	71	
329	Couture, Andrée (F)	77	J8Y 5J9
330	Thérien, Mariette (F)	77	

RURAL/RURALE — N° — page — N° — of/de — polling division / section de vote

electoral district/circonscription: HULL - AYLMER

certified / certifié — signature(s) enumerator(s) / signature(s)-recenseur(s)

URBAN/URBAINE — N° 29 — page — N° 3 — of/de 4 — polling division / section de vote

F 303 **PRELIMINARY LIST OF ELECTORS**

ELECTIONS CANADA

LISTE PRÉLIMINAIRE DES ÉLECTEURS

164628

This list of qualified electors for the polling division number as set out below was prepared for use at the pending federal election from information obtained at the enumeration and has been certified by the signature(s) below as to completeness and correctness so far as is possible.

La présente constitue la liste des électeurs de la section de vote dont le numéro apparaît plus bas preparée en vue de l'élection fédérale en cours d'après les renseignements recueillis lors du recensement. Le(s) recenseur(s) y a(ont) appose sa(leur) signature, affirmant que cette liste est aussi complète et exacte que possible.

N°			
	NICOLET		
331	Ménard, Maurice (M)	157	J8Y 2K2
332	Ménard, Simone (F)	157	
333	Robitaille, Lise (F)	158	J8Y 2K3
334	Robitaille, Gérard (M)	158	
335	Huot, Thérèse (F)	159	J8Y 2K2
336	Huot, Gaston (M)	159	
337	Charron, Lucien (M)	159 1/2	
338	Charron, Alice (F)	159 1/2	
339	Thériault, Marc (M)	160	J8Y 2K3
340	Thériault, Irène (F)	160	
341	Denault, Huguette, (F)	163	J8Y 2K2
342	Denault, Jacqueline (F)	163	
343	Denault, Roméo, (M)	163	
344	Lafrance, Ovila (M)	164	J8Y 2K3
345	Lafrance, Denise (F)	164	
346	Soucy, Lyne (F)	167	J8Y 2K2
347	Lacelle, Thérèse, (F)	167	
348	Lacelle, André (M)	167	
349	Munray, Ginette (F)	168	J8Y 2K3
350	Murray, Jean-Pierre (M)	168	
351	Nickson, Violet (F)	169	J8Y 2K2
352	Nickson, Bertil (M)	169	
353	Belinge, Marguerite (F)	170	J8Y 2K3
354	Simard, Marcel (M)	174	J8Y 2K3
355	Simard, Lise (F)	174	
356	Cléroux, Paul (M)	178	J8Y 2K3
357	Lachapelle, Françine (F)	178	
	SHERBROOKE		
358	Larose, Jacqueline (F)	157	J8Y 2L5
359	Paris, Laurent (M)	160	J8Y 2L6
360	Paris, Jeannine (F)	160	
361	Gravel, J.Wilfrid (M)	161	J8Y 2L5
362	Gravel, Edith (F)	161	
363	Fontaine, Laurette (F)	162	J8Y 2L6
364	Constantineau, Louise (F)	162 1/2	
365	Leduc, J.Albert (M)	163	J8Y 2L5
366	Leduc, Normand (M)	163	
367	Leduc, Josée (F)	163	
368	Leduc, Pierre (M)	163	
369	Leduc, Yolande (F)	163	
370	Lachapelle, Hazel (F)	165	J8Y 2L5
371	Lachapelle, Pierre (M)	165	
372	Gaudreau, Alain (M)	165 1/2	
373	Lavoie, Yvonne (F)	166	J8Y 2L6
374	Lavoie, Eugène (M)	166	
375	Cloutier, Lépold (M)	167	J8Y 2L5
376	Cloutier, Laurence (F)	167	
377	Arvisais, Lucien (M)	168	J8Y 2L6
378	Arvisais, Gloria (F)	168	
379	Arvisais, Lucien Jr. (M)	168	
380	Fleury, Edgar (M)	170	J8Y 2L6
381	Cay, Paul (M)	170	
382	Sauvé, Georges-Elie (M)	170	
383	Legault, Alice (F)	170	
384	Thériault, Lilianne (F)	170	
385	Schingh, Edouard (M)	171	J8Y 2L5
386	Dupuis, Jacques (M)	171	
387	Schingh, Simone (F)	171	

RURAL/RURALE			electoral district/circonscription	URBAN/URBAINE		
N°	page		HULL - AYLMER	N°	page	
	N°	of/de		29	N° 4	of/de 4
polling division / section de vote			certified / certifié signature(s)-enumerator(s) / signature(s)-recenseur(s)	polling division / section de vote		

F 303 **PRELIMINARY LIST OF ELECTORS**

8 SM-7 79

ELECTIONS CANADA

LISTE PRÉLIMINAIRE DES ÉLECTEURS

164629

This list of qualified electors for the polling division number as set out below was prepared for use at the pending federal election from information obtained at the enumeration and has been certified by the signature(s) below as to completeness and correctness so far as is possible.

La présente constitue la liste des électeurs de la section de vote dont le numéro apparaît plus bas préparée en vue de l'élection fédérale en cours d'après les renseignements recueillis lors du recensement. Le(s) recenseur(s) y a(ont) apposé sa(leur) signature, affirmant que cette liste est aussi complète et exacte que possible.

N°				N°			
		DUMAS				FORTIER	
1	Clermont, Diane (F)	90	J8Y2N5	58	Benoit, GInette (F)	3	J8Y4P4
2	Bjornson, Michel (M)	90		59	Sauvém Jacques (M)	5-A	
3	Desloges, Jean (M)	92		60	Larocque, Claude (M)	App.1	
4	Desloges, Gisèle (F)	92		61	Lavigne, Solange (F)	App.1	
5	Villeneuve, Emile (M)	92		62	Contreras, Francisco (M)	App.2	
6	Matthews, Lynn (F)	94		63	Contreras, Elvira (F)	App.2	
7	Durand, Gaston (M)	94		64	Lavoie, Richard (M)	App.5	
8	Riel, Daniel (M)	94-A		65	Lavoie, Lucie (F)	App. 5	
9	Montsion, Rachel (F)	94-A		66	Lamande, Serge (M)	App.6	
10	Goyette, Marc (M)	98		67	Lefebvre, Nicole (F)	App.6	
11	Joyal, Dominique (F)	98		68	Carpentier, Christian (M)	9-A	
12	Chénier, Sylvie (F)	98-A		69	Loyer, Claire (F)	9-A	
13	Dorion, Léo (M)	100		70	Renaud, Raymond (M)	9-C	
14	Dorion, Colombe (F)	100		71	Renaud, Hélène (F)	9-C	
15	Dorion, Daniel (M)	100-A		72	Lalonde Annette (F)	9-D	
16	Dorion, Hélène (F)	100-A		73	Carpentier, Albert (M)	13	
17	Auger, Denis (M)	100-B		74	Carpentier, Gertrude (F)	13	
18	Séguin, Anne (F)	100-B		75	Séguin, Jacques (M)	13½	
19	Chénier, Francine (F)	104		76	Séguin, Denise (F)	13½	
20	Beaudry, Albert (M)	104-A					
21	Beaudry, Florence (F)	104-A				NICOLET	
22	Quirion, Ginette (F)	104-A					
23	Gauthier, Jean (M)	104-B		77	Séguin, Gaston (M)	89	J8Y2J8
24	Gauthier, Lise (F)	104-B		78	Séguin, Hélène (F)	89	
25	Chénier, Thérèse (F)	108		79	Séguin, Lyne (F)	89	
26	Chénier, Ernest (M)	108		80	Séguin, Denis (M)	89	
27	Chénier, Louise (F)	108		81	Mongeon, M.-Jeanne	91	
28	Laframboise, Paul (M)	108-A		82	Arvisais, Carole (F)	91-A	
29	Laframboise, Donia (F)	108-A		83	Bertrand, Palma (M)	91-B	
30	Beaulieu, Denise (F)	108-B		84	Léveillé, Agathe (F)	93	
31	Viau, Lucien (M)	112		85	Michaud, Vianney (M)	93	
32	Viau, Laurence (F)	112		86	Lamoureux, Gina (F)	93-A	
33	Man, André (M)	112½		87	Lacoste, Ann (F)	93-A	
34	Lafontaine, Jean-Jacques	118		88	Carvalho, Armanda, (F)	95	
35	Lafontaine, Aline (F)	118		89	Carvalho, Carlos (M)	95	
36	Lafontaine, Denis (M)	118		90	Carvalho, Lois (M)	95	
37	Soublière, Jeanne (F)	132	J8Y2N7	91	Gonzales, Dennis (M)	99	
38	Matt, Edgar (M)	132-B		92	Gonzales, Thérésa (F)	99	
39	Pacheco, Viriato (M)	134		93	Laflamme, Alcidore (M)	105	
40	Pacheco, Lucie (F)	134		94	Laflamme, Albiola (F)	105	
41	Godin, Patrick (M)	136		95	Daley, Micheal (M)	109	
42	Daoust, Rachelle (F)	136		96	Tesseer, Fernand (M)	111	
43	Roussel, Emilien (M)	138		97	De Sousa, Manuel (M)	113	
44	Benoit, Hélène (F)	138		98	De Sousa, Vitalina (M)	113	
45	Benoit, Richard (M)	138		99	De Sousa, Michel (M)	113	
46	Prévost, M.-Yvonne (F)	140		100	Proulx, Mme François (F)	117	
47	Iles, William (M)	142		101	Simard, Daniel (M)	119	
48	Iles, Murielle (F)	142		102	Simard, Rachelle (F)	119	
49	Lynott, Martin (M)	144		103	Holst, Eric (M)	121	
50	Lynott, Rollande (F)	144		104	Holst, Lauriane (F)	121	
51	Provost, Janine (F)	146		105	Robichaud, Céline (F)	121	
52	Provost, Fernand (M)	146		106	Lemoine, Sylvie (F)	123	
53	Cousineau, Marguerite (F)	146		107	Cousineau, Gilles (M)	123	
54	Reardon, Patrick (M)	148		108	Beauregard, Suzanne (F)	123	
55	Reardon, Pierrette (F)	148		109	Séguin, Carmen (F)	127	
56	Chénier, Raymond (M)	152		110	Séguin, Gabrielle (F)	127	
57	Chénier, Beverley (F)	152					
58							

RURAL/RURALE			electoral district/circonscription	URBAN/URBAINE		
N°	page		Hull-Aylmer	N°	page	
	N°	of/de	certified signature(s)-enumerator(s) / signature(s)-recenseur(s)	30	N° 1	of/de 3
polling division section de vote			Jacques Williams Lucien Bauheau	polling division section de vote		

F 303 **PRELIMINARY LIST OF ELECTORS**

ELECTIONS CANADA

LISTE PRÉLIMINAIRE DES ÉLECTEURS

164630

This list of qualified electors for the polling division number as set out below was prepared for use at the pending federal election from information obtained at the enumeration and has been certified by the signature(s) below as to completeness and correctness so far as is possible.

La présente constitue la liste des électeurs de la section de vote dont le numéro apparaît plus bas préparée en vue de l'élection fédérale en cours d'après les renseignements recueillis lors du recensement. Le(s) recenseur(s) y a(ont) apposé sa(leur) signature, affirmant que cette liste est aussi complète et exacte que possible.

N°			
111	Gougeon, J.-Pierre(M)	133	J8Y2K1
112	Gougeon, Syslaine (F)	133	
113	Gougeon, Sylvie (F)	133	
114	Dallaire, Gaston (M)	135	
115	Bastien, Lise (F)	135	
116	Schingh, André (M)	135	
117	Schingh, Christine(F)	135	
118	Dalaire, Luc (M)	135	
119	Brunet, Hélène (F)	137	
120	Brunet, Noel (M)	137	
121	Couvillon, Ginette,(F)	137-B	
122	Couvillon, Georges (M)	137-B	
123	Gardner, Albert (M)	139	
124	Gardner, Jeanette (F)	139	
125	Renaud, Joanne (F)	141	
126	Cousineau, Henri-Paul(M)	141	
127	Roy, Raymond (M)	143	
128	Masson, M.-Marthe (F)	143	
129	Roy, Manon (F)	143	
130	Robillard, ANdré (M)	145	
131	Robillard, Lise (F)	145	
132	Coté, Jules (M)	147	
133	Coté, Jeanne (F)	147	
134	Coté, Alain (M)	147	
135	Soares, M.-Paul (F)	147-B	
136	Testa, José(M)	147-B	
137	Aguiar, Joae (M)	147-B	
138	Baribeau, Germain (M)	149	
139	Baribeau, Lucille (F)	149	
		Sherbrooke	J8Y 2L1
140	Ross, Michel (M)	78App.1	
141	Dostie, Lucie (F)	App.2	
142	Longpré, Michel (M)	App.2	
143	Soulière, Liette (F)	App.3	
144	Lortie, Martine (F)	App. 3	
145	Courval, Carole (F)	79 App.1	J8Y2L2
146	Bolduc, Christian (M)	App.2	
147	Poirier, Léopald(M)	App.3	
148	Poirier, Junior(M)	App.3	
149	Rochon, Mario (M)	App.4	
150	Gribbon, Cécile (F)	80	J8Y2L1
151	Gribbon, Cyril (M)	80	
152	Lalonde, Jacques (M)	81	J8Y 2L2
153	Lalonde, Françoise (F)	81	
154	Rollin, Daniel(M)	81½	
155	Rollin, Hélène (F)	81½	
156	Tremblay, Laval (M)	83	
157	Tremblay, Mme Laval (F)	83	
158	Vanasse, Alain (M)	85	
159	Vanasse, MMe Alain(F)	85	
160	Séguin, Jeanne(F)	86	J8Y 2L1
161	Cloutier, Marcel (M)	87	J8Y 2L2
162	Cloutier, Pierrette (F)	87	
163	Cloutier, André (M)	87	
164	Cloutier, Lise (F)	87	
165	Cloutier, Marcel (M)	87	
166	Robertson, Harold (M)	87 App.3	
167	Robertson, Nicole (F)	87 App. 3	
168	Maisonneuve, Rollande, (F)	89	
169	Maisonneuve, Bernard (M)	98	
170	Gagnon, Eva (F)	89	
171	Renaud, Rosario (M)	108	J8Y2L1
172	Renaud, Dorilda (F)	108	
173	Tremblay, Emile (M)	110	
174	Tremblay, Claire (F)	110	
175	Tremblay, Richard (M)	110	
176	Martineau, Moaart (M)	110-A	
177	Martineau, Gabrielle(F)	110-A	
178	Thibault, Marie-Josée(F)	112	
179	Séguin, Jeanne (F)	116	
180	Séguin, Jeanne(Mère)(F)	116	
181	Larocque, Denis (M)	116	
182	Leblanc, Lucien (M)	117	J8Y2L2
183	Leblanc, Lucien(fils)	117	
184	St-Hilaire, Georgette (F)	118	J8Y2L1
184	St-Hilaire, Gérard (M)	118	
185	St-Hilaire, Michel (M)	118	
186	Lévesque, Marcel (M)	120	J8Y2L1
187	Lévesque, Marielle (F)	120	
188	Roberge, Robert (M)	120	
189	Roberge, Ruth (F)	120	
190	Gaudreau, Daniel (M)	120	
200	Gaudreau, Louise (F)	120	
201	Gaudreau, Line (F)	120	
202	Lambert, Louise (F)	121App.1	J8Y2L2
203	Lambert, J.-Guy (M)	121App.1	
204	Dupont, Suzanne (F)	App.2	
205	Garneau, Robert (M)	App.3	
206	Garneau, Mme Robert(F)	App.3	
207	Brazeau, G. André (M)	123	
208	Brazeau, Diane (F)	123	
209	Paré, Aurore (F)	123½	
210	Charron, Yvon (M)	123½	
211	Lafleur, Michel (M)	124	J8Y2L1
212	Lafleur Yvette (F)	124	
213	Matthews Lucie (F)	125-1	J8Y2L2
214	Séguin, Serge (M)	App.1	
215	Laberge, Jean-Guy (M)	App.2	
216	Laberge, Mme J.-Guy(F)	App.2	
217	Lefbvre, Joseph(M)	App.3	
218	Lemery, Jean (M)	App.4	
219	Dubois, Roger (M)	App.4	
220	Marcoux, Denis (M)	App.4	
221	Demers, Léo (M)	App.5	
222	Legros, Julie (F)	App.6	
223	Belaski, Eric (M)	App.6	
224	Larocque, Michel (M)	App.7	
225	Vallières, Arthur (M)	App.8	
226	Dupuis, Claude (M)	App.9	
227	Perreault, Michèle (F)	App.9	
228	Lacombe, Madeleine (F)	126	J8Y2L3
229	Lacombe, Claude (M)	126	
230	Lacombe, Gilles (M)	126	
231	Cyr, Lucien (M)	126½	
232	Cyr, Alice (F)	126½	
233	Cyr, Guy (M)	126½	
234	Kingsbury, Line (F)	127	J8Y2L4
235	Kingsbury, GIlles (M)	127	
236	Latrémouille, Rhéal(M)	128	J8Y2L3
237	Latrémouille, Madeleine (F)	128	
238	Latrémouille, Serge (M)	128	
239	Leblanc, Michel (M)	129	J8Y2L3
240	Charrette, Anne (F)	129	
241	Leblanc, Liliane (F)	129	

RURAL/RURALE

N° | page | N° | of/de

polling division / section de vote

electoral district / circonscription: Hull-Aylmer

certified / certifié

signature(s)-enumerator(s) / signature(s)-recenseur(s)

URBAN/URBAINE

N° 30 | page N° 2 | of/de 3

polling division / section de vote

F 303 **PRELIMINARY LIST OF ELECTORS**

ELECTIONS CANADA

LISTE PRÉLIMINAIRE DES ÉLECTEURS

85M 7 79

164631

This list of qualified electors for the polling division number as set out below was prepared for use at the pending federal election from information obtained at the enumeration and has been certified by the signature(s) below as to completeness and correctness so far as is possible.

La présente constitue la liste des électeurs de la section de vote dont le numéro apparaît plus bas préparée en vue de l'élection fédérale en cours d'après les renseignements recueillis lors du recensement. Le(s) recenseur(s) y a(ont) apposé sa(leur) signature, affirmant que cette liste est aussi complète et exacte que possible.

N°				N°
242	Lapointe, Raymond (M)	136	J8Y2L3	
243	Lapointe, Estelle (F)	136		
244	Lapointe, J.-Marc (M)	136		
245	Smith, Francine (F)	136		
246	Godin, Yvon (M)	137	J8Y 2L4	
247	Emard-Campeau, Pauline (F)	137		
248	Martel, Jacques,(M)	138	J8Y2L3	
249	Martel, Aline (F)	138		
250	Viau, Jeannette (F)	139	J8Y2L4	
251	Viau, paul-André (M)	139		
252	Lamothe,Jeanne (F)	140	J8Y2L3	
253	Desjardins, Sylvie (F)	141	J8Y2L4	
254	Desjardins, Arthur (M)	141		
255	Desjardins, Pierre (M)	141		
256	Desjardins, Louise, (F)	141		
257	Cousineau, Laurent (M)	142	J8Y2L3	
258	Cousineau, Jeannine (F)	142		
259	Cousineau, Marc (M)	142		
260	Roussel, Robert (M)	143	J8Y2L4	
261	Roussel, Aline (F)	143		
263	Roussel, Sylvie (F)	143		
264	Cayer, Cécile (F)	144	J8Y2L3	
265	Santerre, Joriste (M)	145	J8Y2L4	
266	Bourgeau-Santerre, Suzanne (F)	145		
267	Gauthier, Roberta, (F)	146	J8Y2L3	
268	Gautheir, Jean (M)	146		
269	Gauthier, Lynn (F)	146		
270	Dagenais, Huguette (F)	147	J8Y2L4	
271	Dagenais, Michel (M)	147		
272	Scott, Nora (F)	148	J8Y2L3	
273	Belair, Sandra (F)	149	J8Y2L4	
274	Belair, Sylvie (F)	149		
275	Belair, Marie (F)	149		
276	Béalair, Eloi (M)	149		
277	L abelle, Rose-Éline (F)	151		
278	Hollenstein, Antony (M)	152	J8Y2L3	
279	Hollenstein, Kim (F)	152		
280	Hollenstein, Walter(M)	152		

RURAL/RURALE			Electoral district/circonscription	URBAN/URBAINE		
N°	page		Aylmer	N°	page	
	N°	of/de		30	N° 3	of/de 3
polling division / section de vote			certified / certifié — signature(s)-enumerator(s) / signature(s)-recenseur(s) Lucien Bainbeau	polling division / section de vote		

F 303 PRELIMINARY LIST OF ELECTORS

8 SM 7 79

ELECTIONS CANADA

LISTE PRÉLIMINAIRE DES ÉLECTEURS

164632

This list of qualified electors for the polling division number as set out below was prepared for use at the pending federal election from information obtained at the enumeration and has been certified by the signature(s) below as to completeness and correctness so far as is possible.

La présente constitue la liste des électeurs de la section de vote dont le numéro apparaît plus bas préparée en vue de l'élection fédérale en cours d'après les renseignements recueillis lors du recensement. Le(s) recenseur(s) y a(ont) apposé sa(leur) signature, affirmant que cette liste est aussi complète et exacte que possible.

N°			
	LABELLE		
1	Potvin, Richard (M)	98	J8Y5B1
2	Potvin, Lucie (F)	98	J8Y5B1
	FORTIER		
3	Bédard, Gilles (M)	17	J8Y4P7
4	Levesque, Lyne (F)	17	"
5	Lafrenière, Réal (M)	17	"
6	Lafrenière, Ginette (F)	17	"
7	Lafrenière, Sylvie (F)	17	"
8	Bourbonnais, Anne (F)	25	J8Y4P8
9	Goulet, Yvon (M)	25	"
10	Larose, Richard (M)	25A	"
11	Boyer, Jean-Yves (M)	25B	"
12	Arbique, Jeanne (F)	31	"
13	Arbique, Roland (M)	31	"
	MONTCLAIR		
14	Arbique, Philip (M)	91	J8Y2E9
15	Arbique, Rita (F)	91	"
16	Latulippe, Jean-Yvon (M)	93	"
17	Latulippe, Alice (F)	93	"
18	Latulippe, Nicole (F)	93	"
19	Latulippe, Richard (M)	93	"
20	Langlois, Emile (M)	93A	"
21	Béland, Rita (F)	95	"
22	Régimbald, Monique (F)	95	"
23	Cloutier, Jean-Paul (M)	97	"
24	Cloutier, Hélène (F)	97	"
25	Vallières, Line (F)	97	"
26	Gauvreau, Jacqueline (F)	97	"
27	Gauvreau, Aimé (M)	97	"
28	Lance, Alice (F)	99	"
29	Lance, Mario (M)	99	"
30	Larue, Lynne (F)	99	"
31	Lacelle, Françoise (F)	99	"
32	Lance, Robert (M)	99	"
33	Pagé, Pierre (M)	101	"
34	Pagé, Hector (M)	101	"
35	Pagé, Liane (F)	101	"
36	Barbeau, Hélène (F)	103	"
37	Barbeau, Lucien (M)	103	"
38	Barbeau, Thérèse (F)	103	"
39	Lacroix, Fernand (M)	105	"
40	Lambert, Pauline (F)	107	"
41	Michaud, Gilberte (F)	107	"
42	Hotte, Aurore (F)	109	"
43	Hotte, Herman (M)	109	"
44	Patry, Pierre (M)	111	"
45	Patry, Rose (F)	111	"
46	Patry, Josée (F)	111	"
47	Bourdages, Paul-Emile (M)	113	"
48	Bourdages, Cécile (F)	113	"
49	Drouin, Gisèle (F)	115	J8Y2G2
50	Drouin, Rejean (M)	115	"
51	Généreux, Gérard (M)	117	"
52	Généreux, Anita (F)	117	"
53	Nadon, Rodolphe (M)	119	"
54	Nadon, Jeanne d'Arc	119	"

N°			
	MONTCLAIR		
55	Levasseur, Rolland (M)	121	J8Y2G2
56	Levasseur, Denise (F)	121	J8Y2G2
57	Jolivet, Simonne (F)	123	"
58	Jolivet, Daniel (M)	123	"
59	Simon, Jacques (M)	125½	"
60	Simon, Pierrette (F)	125½	"
61	Couture, Donat (M)	127	"
62	Couture, Doreen (F)	127	"
63	Couture, Donna (F)	127	"
64	Couture, France Josée (F)	127	"
65	Gosselin, Adrien (M)	129	"
66	Gosselin, Alexandrine (F)	129	"
67	Gosselin, Rene (M)	129	"
68	Gauvreau, Jacques (M)	131	"
69	Jacques, Léo (M)	133	"
70	Jacques, Guy (M)	133	"
71	Jacques, Céline (F)	133	"
72	Jacques, Georgette (F)	133	"
73	Sigouin, Lise (F)	133	"
	JEANNE D'ARC		
74	Gagné, Phillip (M)	87	J8Y2H6
75	Belisle, Lise (F)	87	"
76	Chartrand, Léonard (M)	87B	"
77	Myles, Louise (F)	89	"
78	Myles, Norman (M)	89	"
79	Délorme, Jean-Marc (M)	89B	"
80	Martin, Thérèse (F)	89B	"
81	Gingras, Marie-Reine (F)	90	J8Y2H7
82	Gingras, Charles-Henri (M)	90	"
83	Gingras, Rita (F)	90	"
84	Monette, Léo (M)	92	"
85	Monette, Pierrette (F)	92	"
86	Choquette, Louise (F)	92A	"
87	Gagnon, Daniel (M)	92A	"
88	Renaud, Carole (F)	94	"
89	Renaud, Jean-Claude (M)	94	"
90	Gagnon, Marcel (M)	95	J8Y2H6
91	Gagnon, Emea (F)	95	"
92	Lepage, Alma (F)	100	J8Y2H7
93	Lepage, Gérard (M)	100	"
94	Lepage, Paulette (F)	100	"
95	Grondin, Lucienne (F)	100A	"
96	Robitaille, Rolland (M)	100B	"
97	Robitaille, Lyne (F)	100B	"
98	Mota, Mario (M)	102	"
99	Mota, Maria (F)	102	"
100	Levasseur, Carol (M)	104	"
101	Flynn, Brian (M)	105	J8Y2H6
102	Trudeau, Lorie-Anne (F)	105	"
103	Farley, Michel (M)	105	"
104	Leclerc, Léo-Paul (M)	105	"
105	Lamarche, Yvon (M)	106	J8Y2H7
106	Lamarche, Claudette (F)	106	"
107	Lamarche, Luc (M)	106	"
108	Lamarche, Louise (F)	106	"
109	Parent, Yvette (F)	107	J8Y2H6

RURAL/RURALE

N° | page | N° | of/de

polling division / section de vote

electoral district / circonscription: HULL-AYLMER

certified / certifié — signature(s)-enumerator(s) / signature(s)-recenseur(s)

Anita Généreux — Jeanne D'Arc Nadon

URBAN/URBAINE

N° 31 | page N° 1 | of/de 2

polling division / section de vote

F 303 **PRELIMINARY LIST OF ELECTORS**

85M 7-79

ELECTIONS CANADA

LISTE PRÉLIMINAIRE DES ÉLECTEURS

164633

This list of qualified electors for the polling division number as set out below was prepared for use at the pending federal election from information obtained at the enumeration and has been certified by the signature(s) below as to completeness and correctness so far as is possible

La présente constitue la liste des électeurs de la section de vote dont le numéro apparaît plus bas préparée en vue de l'élection fédérale en cours d'après les renseignements recueillis lors du recensement. Le(s) recenseur(s) y a(ont) apposé sa(leur) signature, affirmant que cette liste est aussi complète et exacte que possible.

N°				N°			
	JEANNE D'ARC				JEANNE D'ARC		
110	Carignan, Louise	107½	J8Y2H6	170	Fortier, Antonine (F)	147	J8Y2H9
111	St-Onge, Rhéa	108	J8Y2H7	171	Fortier, Aurèle (M)	147	"
112	St-Onge, Laurent	108	"	172	Fortier, Claude (M)	147	"
113	St-Onge, Richard	109	J8Y2H6	173	Villeneuve, Gilles (M)	148	J8Y2H8
114	Rose, Sylvie (F)	109A	"	174	Villeneuve, Line (F)	148	"
115	Boudreau, Carole (F)	109A	"	175	Dupuis, Marcel (M)	149	J8Y2H9
116	Lavoie, Bertrand (M)	109	"	176	Dupuis, Noella (F)	149	"
117	Lauzon, Armand (M)	110	J8Y2H7	177	Chenier, Denis (M)	150	J8Y2H8
118	Milot, Roger (M)	110A	"	178	Chenier, Joanne (F)	150	"
119	Séguin, Rose-Anna	112	"	179	Paradis, France (F)	150A	"
120	Séguin, Mario (M)	112A	"	180	Flippo, Marc (M)	150A	"
121	Séguin, Thérèse (F)	112A	"	181	St-Jean, Denis (M)	150B	"
122	Gladu, Aurore (F)	115A	J8Y2H6	182	Knight, Diane (F)	151	J8Y2H9
123	Danis, Antoinette (F)	115	"	183	Knight, Pauline (F)	151	"
124	Danis, Ronald, (M)	115	"	184	Knight, Gaston (M)	151	"
125	Sarrazin, Thérèse (F)	119	"				
126	Sarrazin, Alphonse (M)	119	"		NICOLET		
127	Laurin, Robert (M)	123	"				
128	Galipeau, Lucien (M)	123A	"	185	Céré, Gabriel (M)	90	J8Y2J7
129	Sicard, Adèle (F)	123B	"	186	Céré, Hélène (F)	90	
130	Auger, Guy (M)	125	"	187	Marinier, Léopold (M)	96	"
131	Auger, Guy Jr (M)	125	"	188	Marinier, Marguerite(F)	96	"
132	Auger, Joanne (F)	125	"	189	Sarazin, Laurent (M)	104	"
133	Hannah, Richard (M)	130	J8Y2H8	190	Sarazin, Jean (M)	104	"
134	Lagace, Gérald (M)	130A	"	191	Parisée, Claude (M)	104	"
135	Bélanger, Yvonne (F)	131	J8Y2H9	192	Lefort, Fernand (M)	108	"
136	Bélanger, Léo (M)	131	"	193	Lefort, Rhéa (F)	108	"
137	Majeau, Claude (M)	131A	"	194	Lefort, Jean (M)	106	"
138	Lefebvre, Jacques (M)	132	J8Y2H8	195	Lefort, Francine (F)	106	"
139	Roy, Ida (F)	133	J8Y2H9	196	Lefort, Johanne (F)	108-2	"
140	Mercier, Claire (F)	134	J8Y2H8	197	Bourgeois, Paul (M)	108-1	"
141	Cyr, Francoise (F)	135	J8Y2H9	198	Courchesne, Céline (F)	108	"
142	Cyr, Marcel (M)	135	"	199	Lebel, Gaston (M)	114	"
143	Latulippe, Hélène (F)	136	J8Y2H8	200	Level, Paulette (F)	114	"
144	Latulippe, Hubert (M)	136	"	201	Pariseau, Yvan (M)	122	"
145	Poirier, Christiane (F)	137	J8Y2H9	202	Pariseau, Gilberte (F)	122	"
146	Poirier, Yvon (M)	137	"	203	Poirier, Jean-Paul (M)	130	"
147	Poirier, Marie-Ange (F)	137	"	204	Poirier, Rollande (F)	130	"
148	Poirier, Carole (F)	137A	"	205	Poirier, Lucie (F)	130	"
149	Angrignon, Claude (M)	138	J8Y2H8	206	Rouleau, Michel (M)	130A	"
150	Angrignon, Denise (F)	138	"	207	Gagnon, Marcel (M)	130	"
151	Angrignon, Ronald (M)	138	"	208	Prud'homme, Laurette(F)	130B	"
152	Sivret, Monique (F)	139	J8Y2H9	209	Galipeau, Gérald (M)	132	"
153	Sivret, Richard (M)	139	"	210	Galipeau, Diane (F)	132	"
154	Labelle, Gérard (M)	140	J8Y2H8	211	Legault, Roger (M)	134	"
155	Labelle, Adèle (F)	140	"	212	Aube, Jeannette (F)	134	"
156	Labelle, Richard (M)	140	"	213	Fernande, Adelaide (F)	136	"
157	Labelle, Darquise (F)	140	"	214	Grota, Helena (F)	136	"
158	Deschenes, Louis (M)	142	"	215	Raposo, Eduarda (F)	136	"
159	Deschenes, Ginette (F)	142	J8Y2H8	216	Raposo, Josee (M)	136	"
160	Tremblay, Yvette (F)	143	J8Y2H9	217	Goyette, Gérard (M)	140	"
161	Tremblay, E.Raymond(M)	143	"	218	Goyette, Krystel (F)	140	"
162	Tremblay, Yvonne (F)	143½	"	219	Brunet, Jean-Paul (M)	150	"
163	Soucy, Raymond (M)	144	J8Y2H8	220	Brunet, Gilberte (F)	150	"
164	Soucy, Francoise (F)	144	"	221	Hamelin, Yves (M)	152	"
165	Généreux, Gisèle (F)	145	J8Y2H9	222	Hamelin, Yvette (F)	152	"
166	Généreux, Jean-Claude(M)	145	"	223	Hamelin, Linda	152	"
167	Barrette, Catherine(F)	146	J8Y2H8	224	Hamelin, Edouard (M)	152	"
168	Lefebvre, Denis (M)	146	"	225	Dussault, Julie (F)	154	"
169	Bouliane, Lise (F)	146B	"				

RURAL/RURALE

N° | page | N° | of/de

polling division / section de vote

electoral district/circonscription: HULL - AYLMER

certified / certifié

signature(s)-enumerator(s) / signature(s)-recenseur(s)

URBAN/URBAINE

N° 31 | page N° 2 of/de 2

polling division / section de

F 303 PRELIMINARY LIST OF ELECTORS

RSM 7 79

ELECTIONS CANADA

LISTE PRÉLIMINAIRE DES ÉLECTEURS

164634

This list of qualified electors for the polling division number as set out below was prepared for use at the pending federal election from information obtained at the enumeration and has been certified by the signature(s) below as to completeness and correctness so far as is possible

La présente constitue la liste des électeurs de la section de vote dont le numéro apparaît plus bas préparée en vue de l'élection fédérale en cours d'après les renseignements recueillis lors du recensement. Le(s) recenseur(s) y a(ont) apposé sa(leur) signature, affirmant que cette liste est aussi complète et exacte que possible.

N°				N°			
		Berri		57	Leury, Suzanne (F)	49A	
1	Labelle, Eliette (F)	159	j8y4j4	58	Beauchamps, Marc (M)	49B	
2	Labelle, Joseph (M)	159		59	Grenier, Saul (M)	50	j8y2c1
3	Anderson, Liette (F)	200	j8y4j6	60	Grenier, Claire (F)	50	
4	Lapointe, Richard (M)	200		61	Noel, Carol (M)	50	
5	Whalen, GHislaine (F)	201B	j8y4j7	62	Noel, Hélène (F)	50	
6	Chatigny, Robert (M)	201		63	Galipeau, Albert (M)	51	j8y2b9
7	Whalen, Denis (M)	201B		64	Martin, Guy (M)	51	
8	Barbe, Rosa (F)	203	j8y4j7	65	Martin, Louise (F)	51	
9	Perron, Anita (F)	203		66	Martin, Michel (M)	51	
10	Dubois, Georgette (F)	203		67	Martin, Jean Guy (M)	51	
11	Dubois, Richard (M)	203		68	Martin, Richard (M)	51	
12	Jacques, Claude (M)	205	j8y4j7	69	Lavoie, Suzette (F)	52	j8y2c1
13	Jacques, Rachelle (F)	205		70	Lavoie, Jean Claude (M)	52	
14	Jacques, Lyne (F)	205		71	Lavoie, Mario (M)	52	
15	Jacques, Pierre-Yves (M)	205		72	Lessard, Micheline (F)	53	j8y2b9
16	Jacques, Paul (M)	205		73	Lessard, Jocelyn (M)	53	
		Boul St-Joseph		74	Labelle, Patrick (M)	54	j8y2c1
				75	Labelle, Florese (F)	54	
17	Brunet, Fernande (F)	331	j8y3z2	76	Demers, Roméo (M)	55	j8y2b9
18	Brunet, Dan (M)	331		77	Demers, Noella (F)	55	
19	Ouellette, Hélène (F)	335	j8y3z2	78	Labelle, Diane (F)	60	j8y2c1
20	Ouellette, Gaston (M)	335		79	Labelle, Jean Guy (M)	60	
21	Ouellette, Louise (F)	335		80	Tassé, Estelle (F)	61	j8y2b9
22	Ouellette, René (M)	335		81	Tassé, Emile (M)	61	
23	Régimbald, Pierre (M)	337	j8y3z2	82	Lawlor, Lawrence (M)	62	j8y2c1
24	Bisson, Luc (M)	337		83	Lawlor, Mary (F)	62	
		Fontaine		84	Lawlor, Cathy (F)	62	
				85	LAwlor, Gerald (M)	62	
25	Brazeau, Roger (M)	8	j8y3b6	86	Lawlor, Richard (M)	62	
26	Jalbert, Bertrand (M)	8		87	Humault, Fleurette (F)	63	j8y2b9
27	Lavoie, Hélène (F)	8		88	Hunault, Armand (M)	63	
28	Lévesque, Bruno (M)	8		89	Boudria, Marcel (M)	63	
29	Lévesque, Carole (F)	8		90	Matté, Claudette (F)	63	
30	Thériault, Yvette (F)	10	j8y2b6	91	Gingras, Marie Jeanne (F)	65	j8y2b9
31	Thériault, Léopold (M)	10		92	Gingras, Elzear (M)	65	
32	Faubert, Luc (M)	16	j8y2b6	93	Sirois, George (M)	66	j8y2c1
33	Faubert, Heriette (F)	16		94	Sirois, Collette (F)	66	
34	Faubert, André (M)	16		95	Duval, Richard (M)	67	j8y2b9
35	Vivarais, Véronica (F)	22	j8y2b6	96	Duval, Aurore (F)	67	
36	Roy, Thérèse (F)	26	j8y2b6	97	Mayrand, Florient (M)	67A	
37	Roy, Jean-Louis (M)	26		98	Beausoleil, Clittus (F)	67B	
38	Roy, Johanne (F)	30	j8y2b6	99	Beausoleil, Henri (M)	67B	
39	Faubert, Thérèse (F)	30		100	Morin, Aline (F)	68	j8y2c1
40	Faubert, Gérard (M)	30		101	Duval, Mario (M)	69	j8y2b9
41	Dufour, Ronald (M)	30		102	Duval, Serge (M)	69	
42	Roy, Albert (M)	30		103	Duval, Thérèse (F)	69	
43	Gauthier, Marie-Jeanne (F)	36	j8y2b6	104	Latreille, Marcel (M)	73	j8y2b9
44	Gauthier, Marie-Thérèse (F)	36		105	Latreille, Germaine (F)	73	
45	Amos, Jurien (M)	42	j8y2b6	106	Latreille, Ernest (M)	73	
46	Amos, Rachel (F)	42		107	Latreille, Carole (F)	73	1/2
47	Smallwood, Carole (F)	42		108	Carrière, André (M)	74	j8y2c1
48	Tessier, Daniel (M)	42A		109	Carrière, Huguette (F)	74	
49	Tessier, Lucie (F)	42A		110	Carrière, Daniel (M)	74	
50	Legault, Yvette (F)	47	j8y2b9	111	Labelle, Corine (F)	76	j8y2c1
51	Laurier, Claudette (F)	47		112	Labelle, Jacques (M)	76	
52	Laurier, Mario (M)	47		113	Labelle, Martine (F)	76	
53	Laurier, Jacques Bernard (M)	47		114	Labelle, Christyne (F)	76	
54	L'Heureux, Emile (M)	47		115	Emond, Michèlle (F)	76	1/2
55	Dion, Sylvie (F)	49	j8y2b9	116	Charron, Cécile (F)	77	j8y2b9
56	Bisson, Jean (M)	49		117	Charron, Lucien (M)	77	
				118	Taillefer, Roger (M)	81	j8y2b9
				119	Groulx, Aurèle (M)	82	j8y2c1

RURAL/RURALE

N° | page N° | of/de

polling division / section de vote

electoral district/circonscription

Hull Aylmer

certified correct / signature(s)-enumerator(s) / signature(s)-recenseur(s)

Norma Bertrand | Adèle Lacasse

URBAN/URBAINE

N° 32 | page N° 1 | of/de 43

polling division / section de vote

F 303 PRELIMINARY LIST OF ELECTORS

85M / 79

ELECTIONS CANADA

LISTE PRÉLIMINAIRE DES ÉLECTEURS

164635

This list of qualified electors for the polling division number as set out below was prepared for use at the pending federal election from information obtained at the enumeration and has been certified by the signature(s) below as to completeness and correctness so far as is possible.

La présente constitue la liste des électeurs de la section de vote dont le numéro apparaît plus bas préparée en vue de l'élection fédérale en cours d'après les renseignements recueillis lors du recensement. Le(s) recenseur(s) y a(ont) apposé sa(leur) signature, affirmant que cette liste est aussi complète et exacte que possible.

N°			
120	Groulx, Laurette (F)	82	
121	Groulx, Jean Claude (M)	82	
	Jeanne D'Arc		
122	Richer, Daniel (M)	46	j8y2h4
123	Gauthier, Rosanne (F)	46	
124	Robichaud, Richard (M)	46	
125	Noel, Madeleine (F)	46	
126	Gauthier, Gérard (M)	46	
127	Chassé, Gaétane (F)	46	
128	Bertrand, Marie-Anne (F)	46	
129	Rochon, Sylvain (M)	46	
130	Lavertue, Eugène (M)	47	j8y2h5
131	Lavertue, Yvette (F)	47	
132	Hamlet, Johanne (F)	50	j8y2h4
133	Gagnon, Michel (M)	50	
134	Thivierge, André (M)	50	
135	Nantel, Jean Marc (M)	50	
136	Nantel, Mariette (F)	50	
137	Caron, Louise (F)	50	
138	Caron, Robert (M)	50	
139	Caron, Roxanne (F)	50	
140	Desormeaux, Liliane (F)	50	
141	Desormeaux, Rosario (M)	50	
142	Laliberté, Michel (M)	50	
143	Lafontaine, Richard (M)	50	
144	Lafontaine, Thérèse (F)	50	
145	Lalonde, Juliette (F)	51	j8y2h4
146	Clouthier, Marie Claire (F)	52	j8y2h4
147	Clouthier, Robert (M)	52	
148	Massé, Raymonde (F)	53	j8y2h5
149	Massé, Robert (M)	53	
150	Monfils, Fernande (F)	54	j8y2h4
151	Boucher, Gabrielle (F)	55	j8y2h5
152	Boucher, Lucien (M)	55	
153	Bigras, André (M)	56	j8y2h4
154	Bigras, Dominique (F)	56	
155	Matias, Maria (F)	57	j8y2h5
156	Matias, Luis (M)	57	
157	Santos, Lina (F)	57 1/2	
158	Génier, Diane (F)	69	j8y2h5
159	Daoust, Raymond (M)	69	
160	Daoust, Colette (F)	69B	
161	Daoust, Roméo (M)	69B	
162	Denault, Anne Marie (F)	7o	j8y2h4
163	Ostrom, Denise (F)	70	
164	Bélanger, Diane (F)	70	
165	Simard, Isabelle (F)	71	j8y2h5
166	ST-Jean, Mario (M)	71	
167	Charbonneau, Robert (M)	71B	
168	Hauneault, Olivier (M)	72	j8y2h4
169	Dupuis, Françoise (F)	72	
170	Masson, Claudette (F)	72 1/2	
171	Davidson, Irène (F)	74	j8y2h4
172	Davidson, Robert (M)	74	
173	Davidson, Jeanne (F)	74	
174	Fauvelle, Robert (M)	75	j8y2h5
175	Fauvelle, Lilliane (F)	75	
176	Fauvelle, Gilles (M)	75	
177	Fauvelle, Robert jr (M)	75	
178	Rollin, Christiane (F)	75	
179	Lafrenière, Florence (F)	77	j8y2h5
180	Lafrenière, Lilianne (F)	77	
181	Lafrenière, Ronald (M)	77	
182	Parker, Richard (M)	77	
183	Maltais, Marjolaine (F)	79	j8y2h5
184	Hamilton, Solange (F)	79	
185	Leclaire, Stella (F)	80	j8y2h4
186	Mainville, François (M)	83	j8y2h5
187	Dugas, Régent (M)	83	
188	Gendron, Sandra (F)	83	
189	Mainville, Bernard (M)	83	
190	Mainville, Jeannine (F)	83	
191	Brassard, Madeleine (F)	83	
192	Lacombe, Emilienne (F)	84	j8y2h4
193	Trépanier, Gilberte (F)	84 1/2	
194	Laroche, Jean Pierre (M)	85	j8y2h5
195	Barnabé, Pierre André (M)	86	j8y2h4
196	Barnabé, Simonne (F)	86	
	Montclair		
197	Martineau, Lyne (F)	46	j8y2e7
198	Blakely,,Fei (F)	47	j8y2e8
199	Provencal, Micheline (F)	47	
200	Blakely, Lawrence (M)	47	
201	Poirier, Lucie (F)	46	j8y2e7
202	Prud'homme,Luce (F)	49	j8y2e8
203	Prud'homme, Yvon (M)	49	
204	Lecompte, MOnique (F)	49	
205	Lecompte, Michel (M)	49	
206	Fontaine, Hélène (F)	49	
207	Lecompte, J Henri (M)	51	j8y2e8
208	Fontaine, Gérard (M)	51	
209	Fontaine, Roselyne (F)	51	
210	Fontaine, Denis (M)	51	
211	Doren, Claudette (F)	57	j8y2e8
212	Doren, Gertrude (F)	57	
213	Mullin, Gilbert (M)	58	j8y2e7
214	Lawrence, François (M)	58	
215	Charbonneau, René (M)	58	
216	Dumolin, Florian (M)	59	j8y2e8
217	Sanctuaire, Raoul (M)	59	
218	Lapointe, Gaétan (M)	59	
219	Proulx, Hector (M)	59	
220	Michaud, Jeannine (F)	60	j8y2e7
221	Michaud, Yves (M)	60	
222	Michaud, Jeanne (F)	60	
223	Mereweather, Marie Thérèse	62	j8y2e7
224	Bénard, Béatrice (F)	63	j8y2e8
225	Bénard, Omer (M)	63	
226	Lychowyd, John (M)	68	j8y2e7
227	Lychowyd, Laurette (F)	68	
228	Paré, Alphonsine (F)	69	j8y2e8
229	Adam, Eveline (F)	69	
230	Adam, Jean Paul (M)	69	
231	Milien, Antoine (M)	70	j8y2e7
232	Rinfret, Bernard (M)	70B	
233	Bisson, Wilfrid (M)	71	j8y2e8
234	Bisson, Prudence (F)	71	
235	Bisson, Danielle (F)	71A	
236	Bisson, Germaine (F)	71B	
237	Lafleur, Lucien (M)	72	j8y2e7

RURAL/RURALE

N° | page | N° | of/de

polling division / section de vote

electoral district / circonscription: Hull Aylmer

URBAN/URBAINE

N° 32 | page N° 2 | of/de 3

polling division / section de vote

certified / certifié

signature(s)-enumerator(s) / signature(s)-recenseur(s): Norma Bertrand | Gaele Lecard

F 303 PRELIMINARY LIST OF ELECTORS

RSM 7 79

ELECTIONS CANADA

LISTE PRÉLIMINAIRE DES ÉLECTEURS

164636

This list of qualified electors for the polling division number as set out below was prepared for use at the pending federal election from information obtained at the enumeration and has been certified by the signature(s) below as to completeness and correctness so far as is possible

La présente constitue la liste des électeurs de la section de vote dont le numéro apparaît plus bas préparée en vue de l'élection fédérale en cours d'après les renseignements recueillis lors du recensement. Le(s) recenseur(s) y a(ont) apposé sa(leur) signature, affirmant que cette liste est aussi complète et exacte que possible.

N°			
238	Lafleur, Berthe (F)	72	
239	Allard, Nicole (F)	72B	
240	Jacques, Claude (M)	73	j8y2e8
241	Comeau, Colette (F)	73	
242	Comeau, Ernest (M)	73	
243	Picknel, Johanne (F)	73	
244	Fournier, Marthe (F)	73	
245	Last, Matilda (F)	74	j8y2e7
246	Beauchamp, Brian (M)	77	j8y2e8
247	Beauchamp, Lise (F)	77	
248	Beauchamp, Douglas (M)	77	
249	Lamothe, Claudette (F)	82	j8y2e7
250	Lauriault, Bertha (F)	82	
251	Lauriault, Yvonne (F)	82	
252	Chartrand, Richard (M)	84	j8y2e7
253	D'Aoust, Monique (F)	84	
254	Jobin, Lionel (M)	84	
255	Villemaire, Paulette (F)	84A	
256	Charette, Pauline (F)	84	
257	Charbonneau, Simone (F)	84	
258	Charbonneau, Marcel (M)	84	
259	Fillion, Nicole (F)	84	
260	Monast, Serge (M)	84	
261	Fournier, Philippe (M)	84	
262	D'Aoust, Johanne (F)	84	
	Nicolet		
263	Bélisle, Lorraine (F)	46	j8y2j5
264	Bélisle, Gérard (M)	46	
265	Mckinnon, Frank (M)	48	j8y2j5
266	Gagnon, Claude (M)	48	
267	Gagnon, Richard (M)	48	
268	Gagnon, Rolande (F)	48	
269	Gagnon, Gaston (M)	48	
270	Bertrand, Sylvie (F)	50	j8y2j5
271	Bertrand, Jeanine (F)	50	
272	Bertrand, Omer (M)	50	
273	Sigouin, Michèle (F)	62	j8y2j5
274	Desjardins, Michèle (F)	62	
275	Desjardins, Paul (M)	62	
276	SIgouin, Céline (F)	64 1/2	j8y2j5
277	Sigouin, Gracia (F)	64	
278	Sigouin, Roland (M)	64	
279	Watson, Daniel (M)	66	j8y2j5
280	Watson, Georges (M)	66	
281	Watson, Denise (F)	66	
282	Meloche, George (M)	74	j8y2j5
283	Barbier, Yolande (F)	74	
284	Drysdale, Sheryl (F)	74A	
285	Bergeron, Carole (F)	74B	
286	Pilon, Jean Claude (M)	76	j8y2j5
287	Lefrançois, Marlaine (F)	76 1/2	
288	Dumont, Doris (M)	76 1/2	
289	Lapointe, Jeanne (F)	78	j8y2j5
290	Lapointe, Léo (M)	78	
291	Paquette, Ronald (M)	80	j8y2j5
292	Paquette, Denyse (F)	80	
293	Drysdale, Charlene (F)	82 1/2	j8y2j5
294	Watson, Maurice (M)	82	
295	Watson, Murielle (F)	82	
296	ST-Louis, Jean Paul (M)	84	j8y2j5

N°			
297	Bouchard, Diane (F)	84	j8y2j5
	Ste Marie		
298	Trépanier, France (F)	7	j8y2a4
299	Soucy, Sylvain (M)	7	
300	Pilon, Marcel (M)	11	j8y2a4
301	Pilon, André (M)	11	
302	Pilon, Rita (F)	11	
303	Pilon, Denis (M)	11	
304	Patenaude, Jacques (M)	13	j8y2a4
305	Patenaude, Sylvie (F)	13	
306	Lépine, Bibiane (F)	13A	
307	Legault, Joanne (F)	13B	
308	Boudreault, Marguerite (F)	27	j8y2a4
309	Boudreault, Pierre (M)	27	
310	Simard, Julien (M)	31	j8y2a4
311	Simard, Constance (F)	31	
312	Benoit, Hélène (F)	35	j8y2a4
313	Richard, Marc (M)	51	j8y2a6
314	Richard, Claude (M)	51	
315	Latreille, Alfred (M)	53	j8y2a6
316	Latreille, Lucille (F)	53	
317	Latreille, Lyne (F)	53	
318	Riwest, Francyne (F)	55	j8y2a6
319	Proulx, Claudette (F)	57	j8y2a6
320	Proulx, André (M)	57	
321	Proulx, Hélène (F)	57	
322	Proulx, Christine (F)	57	
323	Monette, Maria (F)	57	
324	Proulx, Philorum (M)	61	j8y2a6
325	Proulx, Pierrette (F)	61	
326	Ménard, France (F)	63	j8y2a6
327	Ménard, Pierre D (M)	63	
328	Vermette, Susan (F)	63	
329	Massie, Claude (M)	65	j8y2a6
330	Massie, Céline (F)	65	
331	BRAZEAU Nicole (F)	8	FONTAINE

RURAL/RURALE

N° | page | N° | of/de

polling division / section de vote

electoral district/circonscription

Hull Aylmer

certified / certifié

signature(s)-enumerator(s) / signature(s)-recenseur(s)

Norma Bertrand | Cécile Lecaid

URBAN/URBAINE

N° 32 | page N° 3 | of/de 3

polling division / section de vote

F 303 PRELIMINARY LIST OF ELECTORS

8 5M 7 79

ELECTIONS CANADA

LISTE PRÉLIMINAIRE DES ÉLECTEURS

164637

This list of qualified electors for the polling division number as set out below was prepared for use at the pending federal election from information obtained at the enumeration and has been certified by the signature(s) below as to completeness and correctness so far as is possible.

La présente constitue la liste des électeurs de la section de vote dont le numéro apparaît plus bas préparée en vue de l'élection fédérale en cours d'après les renseignements recueillis lors du recensement. Le(s) recenseur(s) y a(ont) apposé sa(leur) signature, affirmant que cette liste est aussi complète et exacte que possible.

N°			
		BERRI	J8Y 4J5
1	Bisson, Ozeline (F)	180	J8Y 4J5
2	Bisson, Aurèle (M)	180	
3	Bisson, Caroline (F)	180-1	
4	Bisson, Yvon (M)	180-1	
5	Lagacé, Joanne (F)	180-2	
6	Bourgeois, Roger (M)	180-3	
7	Goulet, Pauline (F)	180-3	
8	Lepage, Mario (M)	180-4	
		CONNAUGHT	
9	Larose, Marthe (F)	11	J8Y 4C8
10	Mac-Lashan, Grant (M)	15	
11	Mac-Lashan, Edith (F)	15	
12	Blondin, Gilbert (M)	17	
13	Blondin, Maryann (F)	17	
14	Guy, Danielle (F)	19	
15	Plouffe, Denis (M)	19	
16	Bisson, Guy (M)	19-A	
		FONTAINE	
17	Dompierre, Leon (M)	5	J8Y 2B7
18	Dompierre, Luc (M)	5	
19	Mercier, Romuald (M)	7	
20	Mercier, Laurette (F)	7	
21	Frigon, Jean (M)	7½	
22	Blanchette, Maurice (M)	9	
23	Lachapelle, Gisèle (F)	9	
24	Gallien, Placide (M)	33	J8Y 2B8
25	Shean, Cecile (F)	33	
26	Courchesne, Marc (M)	33½	
27	Chenier, Ginette (F)	33½	
28	Shean, Paul (M)	35	
29	Shean, Maureen (F)	35	
30	Shean, Daniel (M)	35	
31	Lacaille, Francine (F)	37	
32	Lafond, Lucien (M)	37	
33	Beauchamp, Claude (M)	37	
34	Lessage, Fernand (M)	41	
35	Lessage, Patricia (F)	41	
36	Dubois, Denis (M)	43	
37	Dubois, Alice (F)	43	
38	Dubois, Lucien (M)	43	
39	Dubois, Rita (F)	43	
40	Lalonde, Paul (M)	43	
41	Lalonde, Germaine (F)	43	
		Jeanne D'Arc	
42	Blondin, Jacques (M)	10-1	J8Y 2H2
43	Samson, W. Roland (M)	10-2	
44	Fraser, Darwin (M)	10-3	
45	Monette, Marcel (M)	10-4	
46	Monette, Rita (F)	10-4	
47	Monette, Luc (M)	10-4	
48	Monette, Paul (M)	10-4	
49	Benard, Gilberte (F)	10-5	
50	Lambert, Josée (F)	10-5	
51	Gervais, Robert (M)	10-6	
52	Leonard, Paulette (F)	14	
53	Arruda, José (M)	16	
54	Arruda, Maria (F)	16	
55	Arruda, Filomena (F)	16	
56	Arruda, Carlos (M)	16	
57	Lamothe, Alcide (M)	17	J8Y 2H3
58	Lamothe, Françoise (F)	17	
59	Bilodeau, François (M)	18	J8Y 2H2
60	Bilodeau, Marie (F)	18	
61	Russo, Steven (M)	20	
62	Russo, Claire (F)	20	
63	Deblois, Maurice (M)	24	
64	MacDonald, Dale (M)	25	J8Y 2H3
65	MacDonald, Susan (F)	25	
66	Laplante, Francine (F)	25-A	
67	Zahiri, Theodore (M)	25-A	
68	Huot, Jean-Marc (M)	26	J8Y 2H2
69	Huot, Claire (F)	26	
70	Michaud, Rolland (M)	27	J8Y 2H3
71	Michaud, Marie (F)	27	
72	Bérubé, Jacqueline (F)	29	
73	Bérubé, Marcel (M)	29	
74	Bérubé, Joanne (F)	29	
75	Schingh, Fidelia (F)	33	
76	Schingh, Maria (F)	33	
77	Dupuis, François (M)	38	J8Y 2H2
78	Dupuis, Elisa (F)	38	
79	Dupuis, Paul (M)	38	
80	Guimont, Alain (M)	41	J8Y 2H3
81	Guimont, Monique (F)	41	
82	Dupont, Serge (M)	42	J8Y 2H2
83	Cleroux, Rodney (M)	42	
84	Larocque, Denis (M)	42	
85	Mayer, Marc (M)	42	
86	Séguin, Rejean (M)	42	
87	Martel, Daniel (M)	42	
88	Guindon, Edouard (M)	42	
89	Huneault, Denis (M)	42	
90	Grant, Jean (M)	42	
91	Clement, Marc (M)	42	
92	Charbonneau, Denis (M)	42	
93	Touchet, Germaine (F)	45	J8Y 2H3
94	Lafrance, Mariamne (F)	45	
		MONTCLAIR	
95	Labelle, Paul-Emile (M)	24	J8Y 2S6
96	Cleroux, Fernand (M)	29	J8Y 2S5
97	Cleroux, Denise (F)	29	J8Y 2S5
98	Tremblay, Ray (M)	33	
99	Gingras, Chantal (F)	33½	
100	Barbe, René (M)	33½	
101	Cadieux, Lionel (M)	35B	
102	Cadieux, Gervaise (F)	35B	
103	Mackenzie, Glen (M)	36	J8Y 2S6
104	Lamarre, Carole (F)	37-1	J8Y 2S5
105	Cyr, Liette (F)	37-2	
106	Beaulieu, Louise (F)	37-3	
107	Farbotko, Lynn (F)	37-3	
108	Lafontaine, Luc (M)	37-4	
109	Loiselle, Sylvie (F)	37-4	
110	Guertin, Anne-Marie (F)	37-5	
111	Tremblay, Bernard (M)	41	
112	Riendeau, Isabelle (F)	43	
113	Lamarche, Maurice (M)	43-2	
114	Leblanc, Pierre (M)	43-3	

RURAL/RURALE

N° | page | N° | of/de

polling division / section de vote

electoral district / circonscription: Hull-Aylmer

certified / certifié — signature(s)-enumerator(s) / signature(s)-recenseur(s): Jacqueline Woodford — Sylvie Gervais

URBAN/URBAINE

N° 33 | page | N° 1 | of/de 3

polling division / section de vote

F 303 **PRELIMINARY LIST OF ELECTORS**

85M-7-79

ELECTIONS CANADA

LISTE PRÉLIMINAIRE DES ÉLECTEURS

164638

This list of qualified electors for the polling division number as set out below was prepared for use at the pending federal election from information obtained at the enumeration and has been certified by the signature(s) below as to completeness and correctness so far as is possible.

La présente constitue la liste des électeurs de la section de vote dont le numéro apparaît plus bas préparée en vue de l'élection fédérale en cours d'après les renseignements recueillis lors du recensement. Le(s) recenseur(s) y a(ont) apposé sa(leur) signature, affirmant que cette liste est aussi complète et exacte que possible.

N°			
		NICOLET	
115	Waite, Robert (M)	20-1	J8Y 2 J3
116	Waite, Ginette (F)	20-1	J8Y 2J4
117	Cole, Josephat (M)	20-2	
118	Cole, Suzanne (F)	20-2	
119	Danis, Deborah (F)	20-3	
120	Latulippe, André (M)	20-3	
121	Caron, Michel (M)	20-4	
122	Lacroix, Laurier (M)	24	
123	Lacroix, Augustine (F)	24	
124	Lacroix, Suzanne (F)	24	
125	Lacroix, Ginette (F)	24	
126	Lacroix, Gilles (M)	24	
127	Lachapelle, Anna (F)	24	
128	Poulin, Rachelle (F)	24	
129	Martial, Fernande (F)	28-1	
130	Martial, Marc (M)	28-1	
131	Fournier, Cécile (F)	28-2	
132	Sabourin, Yvon (M)	30	
133	Sabourin, Hélène (F)	30	
134	Sabourin, Sylvain (M)	30	
135	Sabourin, Stephane (M)	30	
136	Breton, Robert (M)	40 A	
137	Payer, Line (F)	40 A	
138	Bertrand, Jean-Maurice	44	
139	Durand, Louise (F)	44	
		295 Blvd. St-Joseph	
140	Massé, Adrienne (F)	apt. 201	J8Y 3Y5
141	Bourgeois, Rita (F)	apt. 202	
142	Robillard, Aurèle (M)	apt. 203	
143	Robillard, Simone (F)	apt. 203	
144	Dufresne, Blanche (F)	apt. 204	
145	Michaud, Lucienne (F)	apt. 204	
146	Villeneuve, Lynne (F)	apt. 205	
147	Villeneuve, Flora (F)	apt. 205	
148	Villeneuve, Lucien (M)	apt. 205	
149	Lemieux, Jeanne (F)	apt. 206	
150	Gavard, Roland (M)	apt. 207	
151	Monpetit, Jeannette (F)	apt. 208	
152	Thérien, Bernard (M)	apt. 209	
153	Thérien, Lise (F)	apt. 209	
154	Barette, Rolande (F)	apt. 301	
155	Dufresne, Noëlla (F)	apt. 302	
156	Labonté, Armand (M)	apt. 303	
157	Saint-Denis, Francyne (F)	apt. 304	
158	Soucy, Yvonne (F)	apt. 305	
159	Bélanger, Thérèse, (F)	apt. 306	
160	Fleming, Colleen (F)	apt. 307	
161	Coté, Daniel (M)	apt. 308	
162	Senecal, Colette (F)	apt. 309	
163	Audette, Germaine (F)	apt. 401	
164	Audette, Julien (M)	apt. 402	
165	Carriere, Leopold (M)	apt. 402	
166	Carriere, Minette Dorina (F)	apt. 402	
167	Tremblay, François (M)	apt. 403	
168	Vienneau, Armand (M)	apt. 404	
169	Vienneau, Leonette (F)	apt. 404	
170	Vienneau, Sylvie (F)	apt. 404	
171	Coyette, Diana (F)	apt. 405	
172	Coyette, Charles (M)	apt. 405	
173	Fortin, Roger (M)	apt. 406	
174	Fortin, Michèle (F)	apt. 406	
175	Deladurantaye, Madeleine (F)	apt. 407	
176	Dalpé, Ines, (F)	apt. 408	
177	Lalonde, Raymond (M) é	apt. 409	
178	Labonté, Alice (F)	apt. 501	
179	Carriere, Lionel (M)	apt. 502	
180	Giroux, Jacqueline (F)	apt. 503	
181	Lafond, Minette (F)	apt. 504	
182	Lafond, Constance (F)	apt. 504	
183	Marengère, Claudette (F)	apt. 505	
184	Marengère, Maurice (M)	apt. 505	
185	Senecal, Colette (F)	apt. 506	
186	Senecal, Anita (F)	apt. 506	
187	Menard, Liana (F)	apt. 507	
188	Tremblay, Evelyne (F)	apt. 508	
189	Viau, Louise (F)	apt. 508	
190	Beauvais, Annette (F)	apt. 509	
191	Seguin, Lucien (M)	apt, 601	
192	Seguin, Claire (F)	apt. 601	
193	Brazeau, Jeanne D'Ard (F)	apt. 602	
194	Hogue, Aline (F)	apt. 603	
195	Hogue, Germaine (F)	apt. 603	
196	Jolicoeur, Marie-Anne (F)	apt. 604	
197	Jolicoeur, Rita (F)	apt. 604	
198	Dupuis, Lise (F)	apt. 605	
199	Dupuis, Gilbert (M)	apt. 605	
200	Dupuis, Jannique (F)	apt. 605	
201	Smith, Cyril (M)	apt. 606	
202	Smith, Florence (F)	apt. 606	
203	Larose, Lucienne (F)	apt. 607	
204	Harper, Marie-Paule (F)	apt. 608	
205	Morrissette, Paul (M)	apt. 609	
206	Morrissette, Dolorès (F)	apt. 609	
207	Briand, Catherine (F)	apt. 701	
208	Briand, Ernest (M)	apt. 701	
209	Fournier, Cécile (F)	apt. 702	
210	Fournier, Gisèle (F)	apt. 702	
211	Gauthier, Johanne (H)	apt. 703	
212	Gaudreault, Pierre (M)	apt. 703	
213	Gravelle. Rolande (F)	apt. 704	
214	Bélanger, Hélène (F)	apt. 705	
215	Bélanger, Yvon J. (M)	apt. 705	
216	Lebourdais, Andrée (F)	apt. 706	
217	Bertrand. Louise (F)	apt. 707	
218	Daoust, Rose-Aimée (F)	apt. 708	
219	Bouliane, Dora (F)	apt. 709	
220	Hammershmid, Léo (M)	apt. 801	
221	Hammershmid, Madeleine (F)	apt, 801	
222	Sauvé. Gabrielle (F)	apt. 802	
223	Dion, Edgar (M)	apt. 803	
224	Carriere, Laetitia (F)	apt. 804	
225	MacKenzie, Leodina (F)	apt. 804	
226	Tremblay, Yvette (F)	apt. 805	
227	Vallières, Juliette (F)	apt. 805	
228	Rousseau-Glazer, Ella (F)	apt. 806	
229	Roy, Jacqueline (F)	apt. 807	
230	Perron, Marguerite (F)	apt. 808	
231	Perron, Jean-Paul (M)	apt. 808	
232	Meloche, Gaston (M)	apt. 809	
233	Tremblay, Monique (F)	apt. 901	
234	Coté, Albert (M)	apt. 902	
235	Coté, Flora (F)	apt. 902	
236	Desloges, Thérèse (F)	apt. 903	
237	Desloges, Laurent (M)	apt. 903	

RURAL/RURALE

N° | page | N° | of/de

polling division / section de vote

electoral district / circonscription: Hull-Aylmer

certified / certifié

signature(s)-enumerator(s) / signature(s)-recenseur(s): Jacqueline Woodyatt. Sylvie Lauzon

URBAN/URBAINE

N° 33 | page N° 2 | of/de 3

polling division / section de vote

F 303 **PRELIMINARY LIST OF ELECTORS**

8 5M-7 79

ELECTIONS CANADA

LISTE PRÉLIMINAIRE DES ÉLECTEURS

164639

This list of qualified electors for the polling division number as set out below was prepared for use at the pending federal election from information obtained at the enumeration and has been certified by the signature(s) below as to completeness and correctness so far as is possible

La présente constitue la liste des électeurs de la section de vote dont le numéro apparaît plus bas préparée en vue de l'élection fédérale en cours d'après les renseignements recueillis lors du recensement. Le(s) recenseur(s) y a(ont) apposé sa(leur) signature, affirmant que cette liste est aussi complète et exacte que possible.

N°		
238	Carrière, Marguerite (F)	apt. 904
239	Carriere, Alonzo (M)	apt. 904
240	Lalonde, Charles H. (M)	apt. 905
241	Lalonde, Lucille (F)	apt. 905
242	Cayer, Yvette (F)	apt. 906
243	Parent, Josée (F)	apt. 907
244	Gélineau, Eveline (F)	apt. 908
245	Séguin, Michel (M)	apt. 909
246	Chateauvert, Emile (M)	apt. 1001
247	Chateauvert, Yvonne (F)	apt. 1001
248	St-Pierre, Thérèse (F)	apt. 1002
249	Pagé, Amanda (F)	apt. 1003
250	Pagé, Armand (M)	apt. 1003
251	Racine, Rollande (F)	apt. 1004
252	Racine, Gilles (M)	apt. 1004
253	Villeneuve, Gertrude (F)	apt. 1005
254	Laberge, Claude (M)	apt. 1006
255	Lemaire, Carole (F)	apt. 1007
256	Farmer, Laurette (F)	apt. 1008
257	Boivin, Joelle (F)	apt. 1009
258	Bellefeuille, Catherine (F)	apt. 1101
259	StOJean, Jacqueline (F)	apt. 1102
260	Joanis, Mariana (F)	apt. 1103
261	Gunville, Jeannine (F)	apt. 1104
262	Primeau, René (F)	apt. 1105
263	Primeau, Thérèse (F)	apt. 1105
264	Primeau, Suzanne (F)	apt. 1105
265	Morin, Lucille (F)	apt. 1106
266	Lalonde, Simone (F)	apt. 1108
267	Gauthier, Pierre (M)	apt. 1109
268	Lapointe, Carole (F)	apt. 1201
269	Mantha, Georgette (F)	apt. 1202
270	Lebel, Colombe (F)	apt. 1203
271	Venne, René (M)	apt. 1204
272	Venne, Yvette (M)	apt. 1204
273	Bourcier, Imelda (F)	apt. 1205
274	Leblanc, Gaston (M)	apt. 1206
275	Milot, Rémi (M)	apt. 1207
276	Lanouette, Jeanne (F)	apt. 1208
277	Crevier, Roger (M)	apt. 1209
278	Crevier, Nicole (F)	apt. 1209
279	Crevier, Chantal (F)	apt. 1209
280	Gratton, Germaine (F)	apt. 1401
281	Plouffe, Léo (M)	apt. 1402
282	Parent, Michel (M)	apt. 1403
283	Robitaille, Céline (F)	apt. 1403
284	Boublière, Alice (F)	apt. 1404
285	Lamoureux, Irène (F)	apt. 1404
286	Lefebvre, Maria (F)	apt. 1405
287	Savard, Aurore (F)	apt. 1405
288	Souccy, Hélène (F)	apt. 1406
289	Tremblay, Simon (M)	apt. 1407
290	Roy, Jacqueline (F)	apt. 1408
291	Beisle, Lucette (F)	apt. 1409
292	Pichette, Jacques (M)	apt. 1501
293	Pichette, Carmen (F)	apt. 1501
294	Lalonde, Gisèle (F)	apt. 1502
295	Parizeau, Lucille (F)	apt. 1503
296	Moir, John (M)	apt. 1504
297	Moir, Charlotte (F)	apt. 1505
298	Massé, Louise (F)	apt. 1505
299	Pinard, Dan (M)	apt. 1507
300	Lacasse, Paulette (F)	apt. 1508

N°		
301	Brousseau, Ida (F)	apt. 1508
302	Lambert, Francine (F)	apt. 1509
303	Moreault, Gérard (M)	apt. 1601
304	Moreault, Rolande (F)	apt. 1602
305	Robinsson, Anne (F)	apt. 1602
306	Robinsson, JeanGuy (M)	apt. 1602
307	Chami, Anwar (M)	apt. 1603
308	Chami, Laurence (F)	apt. 1603
309	Adam, Marcelle (F)	apt. 1603
310	Adam, Greta (F)	apt. 1603
311	Michaud, Richard (M)	apt. 1604
	BLVD ST-JOSEPH	
312	Zigeris, Zisis (M) 315	J8Y 3Z1
313	Gauthier, France (F) 315	
314	Rankin, May (F) 319	
315	Rankin, Irène (F) 319	
316	Janho, Fifi (F) 319	
317	Barrette, Carmelle (F) 321	
318	Quesnel, Michel (M) 321	

RURAL/RURALE

N° | page | N° | of/de

polling division / section de vote

electoral district/circonscription: Hull-Aylmer

certified/certifié

signature(s)-enumerator(s) / signature(s)-recenseur(s)

URBAN/URBAINE

N° 33 | page N° 3 | of/de 3

polling division / section de vote

F 303 **PRELIMINARY LIST OF ELECTORS**

ELECTIONS CANADA

LISTE PRÉLIMINAIRE DES ÉLECTEURS

85M-7 79

164640

This list of qualified electors for the polling division number as set out below was prepared for use at the pending federal election from information obtained at the enumeration and has been certified by the signature(s) below as to completeness and correctness so far as is possible.

La présente constitue la liste des électeurs de la section de vote dont le numéro apparaît plus bas préparée en vue de l'élection fédérale en cours d'après les renseignements recueillis lors du recensement. Le(s) recenseur(s) y a(ont) apposé sa(leur) signature, affirmant que cette liste est aussi complète et exacte que possible.

N°		
	BERRI J8Y4J8	
1	Thibault, Rhéa (F)	207
2	Lacombe, Lucie (F)	209
3	Lacombe, Michel (M)	209
	210 BERRI J8Y4J9	
4	Seguin, Luc (M)	Apt.1
5	Wert Seguin, Christine (F)	Apt.1
6	Gregoire, Leon-Paul (M)	Apt.2
7	Gregoire, Georgette (F)	Apt.2
8	Piché, Itha (F)	Apt.3
9	Hudon, Irène (F)	Apt.4
10	Lamoureux, Berthe (F)	Apt.4
11	Mullen, Ruby (F)	Apt.5
12	Mullen, Reuben (M)	Apt.5
13	Delaunière, Diane (F)	Apt.5
	96 BLVD MONTCLAIR J8Y2G1	
14	Sa, José (M)	Apt.1
15	Sa, Rita (F)	Apt.1
16	Bergeron, Jacqueline (F)	Apt.2
17	Bergeron, Agnes (F)	Apt.2
	BLVD MONTCLAIR J8Y2G1	
18	Raizenne, Ernest (M)	98
19	Raizenne, Juliette (F)	98
20	Pacheco, José (M)	100
21	Pacheco, Maria-Alice (F)	100
22	Pacheco Dacosta, Maria (F)	100
23	Pacheco Dacosta, José (M)	100
	102 BLVD MONTCLAIR J8Y2G1	
24	Vallière, Germain (M)	Apt.1
25	Jolivette, Christiane (F)	Apt.2
26	Perrier, Luc (M)	Apt.3
27	Perrier, Marie-Paule (F)	Apt.3
28	Perrier, Guillaume (M)	Apt.3
29	Lalonde, Sylvio (M)	Apt.4
30	Lalonde, Yvette (F)	Apt.4
31	Charron, Edna (F)	Apt.5
32	Charron, Robert (M)	Apt.5
33	Gagnon, Lyne (F)	Apt.6
34	Gauthier, Réjean (M)	Apt.6
	104 BLVD MONTCLAIR J8Y2G1	
35	Gagné, Line (F)	Apt.1
36	Gallant, Allan (M)	Apt.1
37	Brazeau, Fernande (F)	Apt.2
38	Monette, Kevin (M)	Apt.3
39	Thérien, Cécile (F)	Apt.3
40	Parent, Richard (M)	Apt.4
41	Morin, Hélène (F)	Apt.4
42	Morissette, Claire (F)	Apt.5
43	Ménard, Jocelyne (F)	Apt.6
	108 BLVD MONTCLAIR J8Y2G1	
44	Raymond, Gilles (M)	Apt.1
45	Bigras, Martine (F)	Apt.1
46	Provencal, Denis (M)	Apt.2
47	Fortier, Anne-Marie (F)	Apt.2
48	Larabie, Liliane (F)	Apt.3
49	Lusignan, Yves (M)	Apt.4
50	Kingsbury, Murielle (F)	Apt.5
51	Albert, Christine (F)	Apt.6
	BLVD MONTCLAIR J8Y2G1	
52	Pilon, Pierre (M)	112
53	Brown, George (M)	112
54	Brown, Rita (F)	112
55	Guindon, Marise (F)	114
56	Morissette, Gemma (F)	114
	5 A CARON J8Y1Y6	
57	St-Denis, Louis (M)	Apt.2
	CARON J8Y1Y6	
58	Hamel, Edgar (M)	5 B
	5 D CARON J8Y1Y6	
59	Desjardins, Andre (M)	Apt.1
	CARON J8Y1Y6	
60	Boucher, Paul (M)	9
61	Chevrier, Andree (F)	9
	11 CARON J8Y1Y6	
62	Lorrain, Marie-Anne (F)	Apt.1
63	Lorrain, Francine (F)	Apt.1
64	Lafleur, Josee (F)	Apt.2
65	Fournier, Suzanne (F)	Apt.3
66	Fournier, Thérèse (F)	Apt.3
67	Sabourin, Belanise (F)	Apt.4
	CARON J8Y1Y6	
68	Thérien, Jean (M)	13
69	Normand, Ronald (M)	15
70	Normand, Thérèse (F)	15
71	Gaudreau, Antoinette (F)	17
72	Gaudreau, Charles-Auguste (M)	17
73	Gaudreau, Huguette (F)	17
74	Gaudreau, Luc (M)	17
75	Gaudreau, Lucien (M)	17
76	Yelle, Jean (M)	17
77	Isabelle, Jean-Marie (M)	19
78	Isabelle, Paulette (F)	19
79	Gaudreau, Constance (F)	21
80	Gaudreau, Robert (M)	21
81	Lemay, Ronald (M)	23
82	Massie, Ghislaine (F)	23

RURAL/RURALE — N° — page — N° — of/de — polling division / section de vote

electoral district/circonscription: HULL-AYLMER

URBAN/URBAINE — N° 34 — page N° I of/de 4 — polling division / section de vote

certified / certifié — signature(s)-enumerator(s) / signature(s)-recenseur(s): Philippe Kratchanov — M. Paule Perrier

F 303 **PRELIMINARY LIST OF ELECTORS**

85M-7-73

ELECTIONS CANADA

LISTE PRÉLIMINAIRE DES ÉLECTEURS

164641

This list of qualified electors for the polling division number as set out below was prepared for use at the pending federal election from information obtained at the enumeration and has been certified by the signature(s) below as to completeness and correctness so far as is possible.

La présente constitue la liste des électeurs de la section de vote dont le numéro apparaît plus bas préparée en vue de l'élection fédérale en cours d'après les renseignements recueillis lors du recensement. Le(s) recenseur(s) y a(ont) apposé sa(leur) signature, affirmant que cette liste est aussi complète et exacte que possible.

N°			N°		
		CARON J8YIY8	I38	Laramée, Robert (M)	99
			I39	Latourelle, Fleur-de-Mai (F)	IOI
83	Laurin, Cécile (F)	35	I40	Latourelle, Linda (F)	IOI
84	Laurin, Luc (M)	35	I4I	Latourelle, Lucien (M)	IOI
85	Laurin, Gaétan (M)	35	I42	Latourelle, Reina (F)	IOI
86	Meunier, Eugène (M)	37	I43	Labelle, Philibert (M)	IOI
87	Meunier, Henriette (F)	37	I44	Gauthier, Jean-Pierre (M)	IO3
88	Meunier, Louise (F)	37	I45	Gauthier, Patricia (F)	IO3
89	Meunier, Mario (M)	37	I46	Labelle, Carl (M)	IO5
90	Meunier, Yves (M)	37	I47	Labelle, Gérard (M)	IO5
9I	Saumure, Pierre (M)	45	I48	Labelle, Nicole (F)	IO5
92	Saumure, Suzanne (F)	45	I49	Cabana, Madeleine (F)	IO7
93	Saumure, André (M)	45	I50	Cabana, [illegible] (M)	IO7
94	Saumure, Anthime (M)	45	I5I	Carver, Dave (M)	IO9
95	Saumure, Rose (F)	45	I52	Carver, Claire (F)	IO9
96	Beaudry, Aldoma (M)	47	I53	Thibodeau, Jean-Claude (M)	III
97	Gougeon, Fernande (F)	49	I54	Thibodeau, Rosemonde (F)	III
98	Charron, Emile (M)	5I	I55	Thibodeau, Marcel (M)	III
99	Levasseur, Michel (M)	5I	I56	Charette, René (M)	II3
I00	Levasseur, Yvette (F)	5I	I57	Charette, Alice (F)	II3
I0I	Backs, Edgar (M)	53			
I02	Backs, Joanne (F)	53		FONTAINE J8Y2C3	
I03	Backs, Yolande (F)	53			
I04	Lesage, Roland (M)	55	I58	Cléroux, Raymond (M)	90
I05	Fortin, Daniel (M)	57	I59	Cléroux, Chantal (F)	90
I06	Fortin, Marie-Rose (F)	57	I60	Cléroux, Ginette (F)	90
I07	Laurier, Nicole (F)	57			
I08	Laurier, Reyal (M)	57		97 FONTAINE J8Y2C2	
I09	Huneault, Michel (M)	59			
II0	Huneault, Louise (F)	59	I6I	Desmarais, Jean-Marc (M)	Apt.I
III	Huneault, Pierre (M)	59	I62	Gauthier, René (M)	Apt.2
II2	Huneault, Rodolphe (M)	59	I63	Gauthier, Diane (F)	Apt.2
II3	Huneault, Yvette (F)	59	I64	McAllister, Joanne (F)	Apt.3
II4	Meloche, Hélène (F)	59	I65	McAllister, Robert (M)	Apt.3
II5	Larocque, Francine (F)	6I	I66	Meunier, Normand (M)	Apt.3
II6	Larocque, Laurent (M)	6I	I67	Parent, Pauline (F)	Apt.4
II7	Proulx, Laurent (M)	63	I68	St-Germain, Claire (F)	Apt.4
II8	Proulx, Suzanne (F)	63	I69	LeChasseur, Ghislaine (F)	Apt.4
II9	Dagenais, Aurèle (M)	65			
I20	Dagenais, Simone (F)	65		FONTAINE	
		9I CARON J8YIZI	I70	Bédard, Michel (M)	98 J8Y2C3
			I7I	Bédard, Marie-Marthe (F)	98
I2I	Bonneville, DAnielle (F)	Apt.I	I72	Haineault, Andre (M)	99 J8Y2C2
I22	Sarazin, Cinthia (F)	Apt.2	I73	Haineault, Claudette (F)	99
I23	Roussel, Francine (F)	Apt.2			
I24	Monette, Daniel (M)	Apt.3		99 FONTAINE J8Y2C2	
I25	Walsh, Rita (F)	Apt.3			
I26	Patry, Antoine (M)	Apt.4	I74	Blais, Michel (M)	Apt.I
I27	Patry, Louise (F)	Apt.4	I75	Laurin, Robert (M)	Apt.2
I28	Cardinal, Michel (M)	Apt.7	I76	Labelee, Denis (M)	Apt.3
I29	Shingoose, Connie (F)	Apt.7	I77	Hébert, Jean (M)	Apt.4
I30	Gershuny, Sandra (F)	Apt.8			
I3I	Monette, Carole (F)	Apt.9		FONTAINE	
I32	Lafontaine, Ginette (F)	Apt.I0			
I33	Potvin, Jeannot (M)	Apt.I0	I78	Dubois, Arthur (M)	I00 J8Y3C3
I34	Lavigne, Joanne (F)	Apt.I2	I79	Dubois, Obeline (F)	I00
			I80	Dubois, Richard (M)	I00
		CARON J8YIZI	I8I	Galipeau, Claude (M)	IOI J8Y2C2
			I82	Galipeau, Lise (F)	IOI
I35	Châteauvert, Aurèle (M)	97	I83	Galipeau, Jean (M)	IOI
I36	Chateauvert, Constance (F)	97	I84	Galipeau, Carole (F)	IOI
I37	Laramée, Huguette (F)	99	I85	Gauthier, Michel (M)	IOI

RURAL/RURALE			electoral district/circonscription	URBAN/URBAINE		
N°	page		HULL-AYLMER	N°	page	
	N°	of/de		34	N° 2	of/de 4
polling division section de vote			certified / certifié — signature(s)-enumerator(s) / signature(s)-recenseur(s): Philippe Kratchanov — M. Paule Perrin	polling division section de vote		

F 303 PRELIMINARY LIST OF ELECTORS

ELECTIONS CANADA

LISTE PRÉLIMINAIRE DES ÉLECTEURS

8 5M-7-79

164642

This list of qualified electors for the polling division number as set out below was prepared for use at the pending federal election from information obtained at the enumeration and has been certified by the signature(s) below as to completeness and correctness so far as is possible.

La présente constitue la liste des électeurs de la section de vote dont le numéro apparaît plus bas préparée en vue de l'élection fédérale en cours d'après les renseignements recueillis lors du recensement. Le(s) recenseur(s) y a(ont) apposé sa(leur) signature, affirmant que cette liste est aussi complète et exacte que possible.

N°			
186	Laurin, Laura (F)	102	J8Y2C3
187	Groulx, Gérard (M)	102	
188	Groulx, Lisette (F)	102	
189	Bertrand, Gaston (M)	103	J8Y2C2
190	Bertrand, Fleur-Ange (F)	103	
191	Chagnon, Nancy (F)	103 A	
192	Marchand, Sylvain (M)	103 A	
193	Lesage, Denise (F)	104	J8Y2C3
194	Lesage, Claude (M)	104	
195	Lefebvre, Ginette (F)	104 ½	
196	Lefebvre, Linda (F)	104 ½	
197	Bertrand, Alain (M)	105	J8Y2C2
198	Vaillant, Ginette (F)	105	
199	Chapman, Morris (M)	106	J8Y2C3
200	Chapman, Evelyn (F)	106	
201	Charlebois, Fernand (M)	107	J8Y2C2
202	Charlebois, Georgette (F)	107	
203	Charlebois, Huguette (F)	107	
204	Jordan, Clara (F)	108	J8Y2C3
205	Jordan, William (M)	108	
206	Villeneuve, André (M)	109	J8Y2C2
207	Villeneuve, Jeannine (F)	109	
208	Villeneuve, Marc (M)	109	
209	Villeneuve, Pierre (M)	109	
210	Villeneuve, Jean (M)	109	
211	Legault, Jean-Mary (F)	110	J8Y2C3
212	Legault, Jean-Marcel (M)	110	
213	Boult, Michel (M)	111	J8Y2C2
214	Boult, Monique (F)	111	
215	Delorme, Michel (M)	111	
216	Charbonneau, Gilles (M)	111	
217	Delorme, Odette (F)	111½	
218	Delorme, Jean-Pierre (M)	111½	
219	Jordan, Clifford (M)	112	J8Y2C3
220	Jordan, Thomas (M)	112	
221	Parisien, Jean (M)	113	J8Y2C2
222	Joly, Nancy (F)	113	
223	St-Amour, Violaine (F)	114	J8Y2C3
224	St-Amour, Henri (M)	114	
225	St-Amour, Marc (M)	114	

35 FORTIER J8Y4P9

226	Dagenais, Sylvain (M)	Apt.1	
227	Pilon, Francoise (F)	Apt.2	
228	Lepage, Jean-Luc (M)	Apt.3	
229	Lepage, Danielle (F)	Apt.3	
230	Séguin, Joseph-Rogate (M)	Apt.4	
231	Séguin, Thérèse (F)	Apt.4	

FORTIER

232	Levasseur, Louis (M)	41	J8Y4P9
233	Gauvreau, Jean (M)	41A	
234	Richard, Francois (M)	41½	
235	Cousineau, Conrad (M)	49	J8Y4R2
236	Guay, Lauréa (F)	49A	
237	Bergeron, Joanne (F)	49A	
238	Fleury, Roger (M)	51	
239	Fleury, Denise (F)	51	
240	Fleury, Sylvie (F)	51	
241	Fleury, Marcel (M)	51	
242	Giroux, Gisele (F)	51 A	J8Y4R2
243	Meunier, Dora (F)	53 A	J8Y4R2
244	Meunier, Ghislain (M)	53 A	
245	Villeneuve, Pauline (F)	55	J8Y4R5
246	Campeau, Norbert (M)	55	

STE-MARIE J8Y2A3

247	Légère, Michel (M)	6	
248	Légère, Monique (F)	6	
249	Cardin, Josée (F)	6A	
250	Arvisais, Pauline (F)	16	
251	Arvisais, René (M)	16	
252	Arvisais, Daniel (M)	16	
253	Thérien, Carmen (F)	16½	
254	Lemieux, Léopold (M)	20	
255	Lemieux, Irène (F)	20	
256	Lemieux, Jean-Pierre (M)	20	

36 STE-MARIE J8Y2A3

257	Lalande, Josée (F)	Apt.1	
258	Charron, Vicky (F)	Apt.1	
259	Lévesque, Pauline (F)	Apt.2	
260	Gandy, Victor (M)	Apt.2	
261	Laplante, Claude (M)	Apt.3	
262	Laplante, Doris (F)	Apt.3	
263	Laplante, Alain (M)	Apt.3	

40 STE-MARIE J8Y2A3

264	Lamontagne, Pierre (M)	Apt.1	
265	Boelsterli, Gabrielle (F)	Apt.2	
266	Proulx, Réal (M)	Apt.3	
267	Hébert, Robert (M)	Apt.4	

40 A STE-MARIE J8Y2A3

268	Poirier, Louis (M)	Apt.2	
269	Caron, Stéphane (M)	Apt.4	

STE-MARIE

270	Bigras, France (F)	42	J8Y2A3
271	Bigras, Claudette (F)	42	
272	Bigras, Réjean-Marcel (M)	42	
273	Bigras, Anne (F)	42	
274	Thibault, Louise (F)	44	J8Y2A5

46 STE-MARIE J8Y2A5

275	Sivigny, Marc (M)	Apt.1	
276	Donovan, Roxanne (F)	Apt.2	
277	Marcil, Jeannine (F)	Apt.3	
278	Marcil, Denis (M)	Apt.3	
279	Dubois, Marie-Josée (F)	Apt.3	

STE-MARIE J8Y2A5

280	Peterson, Lise (F)	48	
281	Peterson, Alice (F)	48	
282	Peterson, Marc (M)	48	
283	Peterson, Georges (M)	48	
284	Barre, Michel (M)	50	

RURAL/RURALE

N° | page

N° | of/de

polling division / section de vote

electoral district/circonscription: HULL-AYLMER

certified / certifié

signature(s)-enumerator(s) / signature(s)-recenseur(s)

URBAN/URBAINE

N° 34 | page N° 3 | of/de 4

polling division / section de vote

F 303 **PRELIMINARY LIST OF ELECTORS**

85M 7 79

ELECTIONS CANADA

LISTE PRÉLIMINAIRE DES ÉLECTEURS

164643

This list of qualified electors for the polling division number as set out below was prepared for use at the pending federal election from information obtained at the enumeration and has been certified by the signature(s) below as to completeness and correctness so far as is possible.

La présente constitue la liste des électeurs de la section de vote dont le numéro apparaît plus bas préparée en vue de l'élection fédérale en cours d'après les renseignements recueillis lors du recensement. Le(s) recenseur(s) y a(ont) apposé sa(leur) signature, affirmant que cette liste est aussi complète et exacte que possible.

N°				
285	Leclaire, Diane (F)	50		
286	Leclaire ,Robert (M)	50		
287	Weitz, Simone (F)	52		
288	Weitz, Jean (M)	52		
289	Charlebois, Valéda (F)	54		
290	Leblond, Aline (F)	54		
291	Boily, Ghislain (M)	54½		
292	Leblond, Sylvie (F)	54½		
293	Benoit, Jean-Armand (M)	56		
294	Benoit, Denis (M)	56		
	58 STE-MARIE J8Y2A5			
295	Labelle, Guy (M)	Apt.1		
296	Labelle, Francine (F)	Apt.1		
297	Degrève, Gérard (M)	Apt.2		
298	Degrève, Renée (F)	Apt.2		
299	Degrève, René (M)	Apt.2		
300	Labonté, Réland (M)	Apt.3		
301	Labonté ,Anita (F)	Apt.3		
	62 STE-MARIE J8Y2A5			
302	Proulx, Evelyne (F)	Apt.1		
303	Proulx, Gilles (M)	Apt.1		
304	Racine, Lise (F)	Apt.2		
305	Scharf, Michel (M)	Apt.2		
306	Perrier, Gino (M)	Apt.3		
307	Fahey, Thérèse (F)	Apt.3		
308	Perron, Diane (F)	Apt.4		
309	Leblanc, Guy (M)	Apt.4		
	STE-MARIE			
310	Dubois, Francine (F)	97	J8Y2A7	
311	Roy, Diane (F)	97		
312	Roy ,Alcide (M)	97		
313	Roy, Florence (F)	97		
314	Leduc, Carmen (F)	98	J8Y2A8	
315	Leduc, Victor (M)	98		
316	Barette, Sylvie (F)	98	#2	
317	Monfils, Daniel (M)	98	#2	
318	Carnahan, Kathleen (F)	99	J8Y2A7	
319	Picard, Adrienne (F)	100	J8Y2A8	
320	Picard, Lucien (M)	100		
321	Picard, Michel (M)	100		
322	Demers, Jocelyne (F)	100	A	
323	Demers, Kenneth (M)	100	A	
324	Butler, Claudette (F)	101	J8Y2A7	
325	Butler, Joanne (F)	101		
326	Butler, Ernest (M)	101		
327	Gervais ,Daniel (M)	102	J8Y2A8	
328	Gervais ,Bernadette (F)	102		
329	Gervais, Bernard (M)	102		
330	Fleury, Pauline (F)	103	J8Y2A7	
331	Fleury, Telmon (M)	103		
332	Kourounis, Adam (M)	104	J8Y2A8	
333	Kourounis, Kathleen (F)	104		
334	Gauthier, Germain (M)	105	J8Y2A7	
335	Gauthier, Raymonde (F)	105		
336	Cheyne, Peggy (F)	106	J8Y2A8	
337	Cheyne, John Thomas (M)	106		
338	Cheyne, Henry Duncan(M)	106		
339	Plouffe, Rose (F)	107	J8Y2A7	
340	Christopher, Léonard (M)	107		
341	Christopher, Doreen (F)	107		
342	Lesage, Hélène (F)	108	J8Y2A8	
343	Lafleur, Jacques (M)	108		
344	Gaumont, Antoinette (F)	109	J8Y2A7	
345	Gaumont, Jean-Maurice(M)	109		
346	Labelle, Alain (M)	110	J8Y2A8	
347	Labelle, Réal (M)	110		
348	Labelle, Lise (F)	110		
349	Labelle, Réjean (M)	110		
350	Julien, Francine (F)	110	½	
351	Swanson, Nathalie (F)	111	J8Y2A7	
352	Swanson, Serge (M)	111		
353	Swanson, Jacqueline (F)	111		
354	Medeiros, Eduardo (M)	112	J8Y2A8	
355	Medeiros, Nathalie (F)	112		
356	Medeiros, David (M)	112		
357	Ethier, Germaine (F)	113	J8Y2A7	
358	Ethier, Jean (M)	113		
359	Scharf, Lloyd (M)	114	J8Y2A8	
360	Scharf, Suzanne (F)	114		
361	Scharf, Delbert (M)	114		

RURAL/RURALE

N° | page | N° | of/de

polling division / section de vote

electoral district/circonscription

HULL-AYLMER

certified / certifié

signature(s)-enumerator(s) / signature(s)-recenseur(s)

Ph Lyppe Kralt aver

Mme Paule Perrin

URBAN/URBAINE

N° 34 | page | N° 4 | of/de 4

polling division / section de vote

F 303 **PRELIMINARY LIST OF ELECTORS**

8 5M 7-79

ELECTIONS CANADA

LISTE PRÉLIMINAIRE DES ÉLECTEURS

164644

This list of qualified electors for the polling division number as set out below was prepared for use at the pending federal election from information obtained at the enumeration and has been certified by the signature(s) below as to completeness and correctness so far as is possible.

La présente constitue la liste des électeurs de la section de vote dont le numéro apparaît plus bas préparée en vue de l'élection fédérale en cours d'après les renseignements recueillis lors du recensement. Le(s) recenseur(s) y a(ont) apposé sa(leur) signature, affirmant que cette liste est aussi complète et exacte que possible.

N°				N°			
	BOURQUE						
1	Lacombe, Lise (F)	115	J8Y 1X7	61	Lacroix, Marie-Anna (F)	142	J8Y 1X9
2	Cyr, Jean-Claude (M)	115	J8Y 1X7	62	Gour, Henri (M)	144	J8Y 1X9
3	Labelle, Alice (F)	116	J8Y 1X8	63	Gour, Margueritte (F)	144	J8Y 1X9
4	Labelle, Albert (M)	116	J8Y 1X8			146 BOURQUE	J8Y 1X9
5	D'Août, Claudette (F)	117	J8Y 1X7				
6	D'Août, François (M)	117	J8Y 1X7	64	Ricard, François (M)	App. 1	
7	D'Août, Gilbert (M)	117	J8Y 1X7	65	Bérubé, Jacques (M)	App. 3	
8	Rodrigues, José (M)	119	J8Y 1X7	66	Bégin, Josée (F)	App. 3	
9	Rodrigues, Natalie (F)	119	J8Y 1X7				
10	Mulder, Peter (M)	120	J8Y 1X8			BOURQUE	
11	Mulder, Eva (F)	120	J8Y 1X8				
12	Laflamme, Fernande (F)	121	J8Y 1X7				
13	Laflamme, Roland (M)	121	J8Y 1X7	67	Gagnon, Aurel (M)	148	J8Y 1X9
14	Malette, Richard (M)	122	J8Y 1X8	68	Gagnon, Céline (F)	148	J8Y 1X9
15	Leduc, Murielle (F)	123	J8Y 1X7	69	Gagnon, Liliane (F)	148	J8Y 1X9
16	Leduc, Gérard (M)	123	J8Y LX7	70	Gagnon, Sylvie (F)	148	J8Y 1X9
17	Beaudoin, Denis (M)	124	J8Y 1X8	71	Bourgeau, Claude (M)	152-A	J8Y 1X9
18	Beaudoin, Gaétan (M)	124	J8Y 1X8	72	Meloche, Michel (M)	152-C	J8Y 1X9
19	Fournier, Robert (M)	125	J8Y 1X7	73	Doucet, Carole (F)	152-B	J8Y 1X9
20	Peters, Anne (F)	125	J8Y 1X7	74	Goudreau, Monique (F)	152-B	J8Y 1X9
21	Bujold, Richard (M)	126	J8Y 1X8	75	Dasilva, Maria (F)	154	J8Y 1X9
22	Lepage, Adrienne (F)	126	J8Y 1X8				
23	Lepage, Léonce (M)	126	J8Y 1X8			CARON	
24	Fournier, Jean-Claude (M)	127	J8Y 1X7				
25	Taschereau, Ernest (M)	128	J8Y 1X8	76	Martel, Léo (M)	115	J8Y 1Z3
26	Taschereau, Luc (M)	128	J8Y 1X8	77	Martel, Pauline (F)	115	J8Y 1Z3
27	Taschereau, Denise (F)	128	J8Y 1X8	78	Martel, Serge (M)	115	J8Y 1Z3
28	Chénier, Micheline (F)	128-A	J8Y 1X8	79	Allard, Gérard (M)	116	J8Y 1Z4
29	Chénier, Robert (M)	128-A	J8Y 1X8	80	Rainville, Bernard (M)	117	J8Y 1Z3
30	Dufour, Francine (F)	129-A	J8Y 1X7	81	Rainville, Claude (M)	117	J8Y 1Z3
31	Godin, Ginette (F)	129-B	J8Y 1X7	82	Rainville, Raymond (M)	117	J8Y 1Z3
32	Lebeau, Rock (M)	129-B	J8Y 1X7	83	Rainville, Thérèse (F)	117	J8Y 1Z3
33	Goyette, Jerry (M)	130	J8Y 1X8	84	Soulière, Gilberte (F)	117	J8Y 1Z3
34	Champagne-Goyette, Marthe (F)	130	J8Y 1X8	85	Leblond, Alice (F)	118	J8Y 1Z4
35	Vadeboncoeur, Carmen (F)	131-A	J8Y 1X7	86	Leblond, Paul-Emile (M)	118	J8Y 1Z4
36	Vadeboncoeur, Guy (M)	131-A	J8Y 1X7	87	Fournier, Monique (F)	119	J8Y 1Z3
37	Brown, Elmo (M)	131-B	J8Y 1X7	88	Mercier, David (M)	119	J8Y 1Z3
38	Brown, Jeannine (F)	131-B	J8Y 1X7	89	Sabourin, Gisèle (F)	119	J8Y 1Z3
39	Lorenzato, Marie (F)	132	J8Y 1X8	90	Sabourin, Michel (M)	119	J8Y 1Z3
40	Lorenzato, Nancy (F)	132	J8Y 1X8	91	Bertrand, Gérard (M)	120	J8Y 1Z4
41	Massie, Marjolaine (F)	132	J8Y 1X8	92	Bertrand, Lise (F)	120	J8Y 1Z4
42	Charbonneau, Nicole (F)	133-B	J8Y 1X7	93	Desrochers, Daniel (M)	121	J8Y 1Z3
43	Gauthier, Francine (F)	134	J8Y 1X8	94	Desrochers, Suzanne (F)	121	J8Y 1Z3
44	Gauthier, Zonia (F)	134	J8Y 1X8	95	Tanguay, Ernest (M)	122	J8Y 1Z4
45	Pinsonneault, Laurent (M)	135-A	J8Y 1X7	96	Tanguay, Ernest jr (M)	122	J8Y 1Z4
46	Pinsonneault, Noëlla (F)	135-A	J8Y 1X7	97	Tanguay, Irène (F)	122	J8Y 1Z4
47	Frenette, Carmen (F)	135-B	J8Y 1X7	98	Huneault, André (M)	123	J8Y 1Z3
48	Boileau, Alain (M)	136	J8Y 1X9	99	Huneault, MArie (F)	123	J8Y 1Z3
49	Cyr, Jacinthe (F)	136	J8Y 1X9	100	Huneault, Pierre (M)	123	J8Y 1Z3
50	Boileau, Jocelyne (F)	136	J8Y 1X9	101	Génier, Jean-Louis (M)	124	J8Y 1Z4
51	Boileau, Maurice (M)	136	J8Y 1X9	102	Génie, Marie-Reine (F)	124	J8Y 1Z4
52	Boileau, Odile (F)	136	J8Y 1X9	103	Lavoie, Lina (F)	125	J8Y 1Z3
53	Cyr, Léo (M)	136	J8Y 1X9	104	Lavoie, Nicole (F)	125	J8Y 1Z3
54	Bédard, Gérard (M)	140	J8Y 1X9	105	St-Louis, Roland (M)	126	J8Y 1Z4
55	Bédard, Georgette (F)	140	J8Y 1X9	106	St-Louis, Thérèse (F)	126	J8Y 1Z4
56	Bédard, Luc (M)	140	J8Y 1X9	107	Blondin, Paul-Emile (M)	129	J8Y 1Z3
57	Montzion, Alberte (F)	140	J8Y 1X9	108	Blondin, Yvette (F)	129	J8Y 1Z3
58	Montzion, Gérard (M)	140	J8Y 1X9	109	Dagenais, Nicole (F)	130	J8Y 1Z4
59	Boucher, Ginette (F)	142	J8Y 1X9	110	Gauthier, Jean-Guy (M)	130	J8Y 1Z4
60	Dufour, Jeanne d'Arc (F)	142	J8Y 1X9	111	Lepage, Guy (M)	131	J8Y 1Z3

RURAL/RURALE

N° | page N° of/de

polling division / section de vote

electoral district/circonscription: Hull—AYLMER

certified / certifié — signature(s)-enumerator(s) / signature(s)-recenseur(s): Murielle Larouche | Daniel Arrisais

URBAN/URBAINE

N° 35 | page N° 1 of/de 4

polling division / section de vote

F 303 **PRELIMINARY LIST OF ELECTORS**

ELECTIONS CANADA

LISTE PRÉLIMINAIRE DES ÉLECTEURS

164645

8 5M-7 79

This list of qualified electors for the polling division number as set out below was prepared for use at the pending federal election from information obtained at the enumeration and has been certified by the signature(s) below as to completeness and correctness so far as is possible.

La présente constitue la liste des électeurs de la section de vote dont le numéro apparaît plus bas préparée en vue de l'élection fédérale en cours d'après les renseignements recueillis lors du recensement. Le(s) recenseur(s) y a(ont) apposé sa(leur) signature, affirmant que cette liste est aussi complète et exacte que possible.

N°			
	CARON		
112	Lepage, Robert (M)	131	J8Y 1Z3
113	Lepage, Roland (M)	131	J8Y 1Z3
114	Goulet, Desneiges (F)	133	J8Y 1Z3
115	Goulet, Ginette (F)	133	J8Y 1Z3
116	Goulet, Hélène (F)	133	J8Y 1Z3
117	Goulet, Lionel (M)	133	J8Y 1Z3
118	Vaudrin, FLorence (F)	134	J8Y 1Z4
119	Vaudrin, Alexis (M)	134	J8Y 1Z4
	FONTAINE		
120	Duguay, Denise (F)	115	J8Y 2C4
121	Duguay, Jacques (M)	115	J8Y 2C4
122	Langevin, Jacques (M)	116	J8Y 2C5
123	Charette, Florian (M)	117	J8Y 2C4
124	Charette, Réjeanne (F)	117	J8Y 2C4
125	Boulrice, Béatrice (F)	118	J8Y 2C5
126	Boulrice, Diane (F)	118	J8Y 2C5
127	Goulet, Anne-Marie (F)	119	J8Y 2C4
128	Goulet, Lucien (M)	119	J8Y 2C4
129	Labine, Hélène (F)	120	J8Y 2C5
130	Labine, Jean (M)	120	J8Y 2C5
131	Mercier, Lucien (M)	120	J8Y 2C5
132	Mercier, Madeleine (F)	120	J8Y 2C5
133	Brière, Suzanne (F)	121	J8Y 2C4
134	Rochon, Bernard (M)	122	J8Y 2C5
135	Rochon, Jeannine (F)	122	J8Y 2C5
136	Crampton, Geoffrey (M)	123	J8Y 2C4
137	Crampton, Patricia (F)	123	J8Y 2C4
138	Crampton, Wayne (M)	123	J8Y 2C4
139	Côté, Fernard (M)	124	J8Y 2C5
140	Côté, Jeannine (F)	124	J8Y 2C5
141	Côté, Lionel (M)	124	J8Y 2C5
142	Gagnon, Fernande (F)	125	J8Y 2C4
143	Gagnon, Laurent (M)	125	J8Y 2C4
144	Blais, Jean-Claude (M)	126	J8Y 2C5
145	Blais, Raymonde (F)	126	J8Y 2C5
146	Parisée, Eliane (F)	127	J8Y 2C4
147	Crampton, Eileen (F)	127	J8Y 2C4
148	Trottier, Claire (F)	128	J8Y 2C5
149	Trottier, Denise (F)	128	J8Y 2C5
150	Sauvé, Adèle (F)	128	J8Y 2C5
151	Dubois, Claude (M)	129	J8Y 2C4
152	Dubois, Claire (F)	129	J8Y 2C4
153	Clément, Suzanne (F)	130	J8Y 2C5
154	Gagnon, Pierre (M)	130	J8Y 2C5
155	Gagnon, Pierre-A (M)	130	J8Y 2C5
156	Demers, Hannah (F)	131	J8Y 2C4
157	Hogane, Joseph (M)	131	J8Y 2C4
158	St-Jean, Adolphe (M)	132	J8Y 2C5
159	St-Jean, Pierre (M)	132	J8Y 2C5
160	Vuillet, Claude (M)	133	J8Y 2C4
161	Vuillet, Dolores (F)	133	J8Y 2C4
162	Janeiro, Catarina (F)	134	J8Y 2C5
163	Janeiro, Leonel (M)	134	J8Y 2C5
164	Janeiro, Marguerita (F)	134	J8Y 2C5
165	Rabozo, José (M)	134-A	J8Y 2C5
166	Rabozo, Maria (F)	134-A	J8Y 2C5
167	Gauthier, Murielle (F)	134-B	J8Y 2C5
168	Gauthier, Richard (M)	134-B	J8Y 2C5

N°			
169	Laurier, Carolle (F)	135	J8Y 2C4
170	Laurier, Hélène (F)	135	J8Y 2C4
171	Laurier, Richard (M)	135	J8Y 2C4
172	Laventure, Robert (M)	136	J8Y 2C5
173	Leblanc, Jasmine (F)	136	J8Y 2C5
174	Legeault, Jean-Raymond (M)	136	J8Y 2C5
175	Legeault, Lucie (F)	136	J8Y 2C5
	145, GAMELIN		J8Y 1W1
176	Amyot, Rose (F)		
177	Foucault, Léo (M)	App. 2	
178	Naubert, Pauline (F)	App. 2	
	169, GAMELIN		J8Y 1W1
179	Ménard, Jean-Claude (M)	App. 1	
180	Beausoleil, Linda (F)	App. 1	
181	Blair, Hélène (F)		
182	Beaudry, Jean-Michel (M)	App. 4	
	GAMELIN		
183	Prévost, Cécile (F)	173	J8Y 1W1
184	Prévost, Jean-Marc (M)	173	J8Y 1W1
185	Dufresne, Jacques (M)	177	J8Y 1W1
186	Dufresne, Lucille (F)	177	J8Y 1W1
187	Mercier, Albert (M)	183	J8Y 1W1
188	Mercier, Jeanette (F)	183	J8Y 1W1
	185, GAMELIN		J8Y 1W2
189	Lamothe, Diane (F)		
190	Lamothe, Lorie (M)	App. 3	
191	Lamothe, Louise (F)	App. 2	
192	Lamothe, Jeannine (F)	App. 3	
193	Beaudry, Yvette (F)	App. 4	
194	Boucher, Brune (M)	App. 5	
195	Périard, Hélène (F)	App. 5	
	GAMELIN		
196	Laurin, Line (F)	189	J8Y 1W2
197	Cloutier, Cécile (F)	193	J8Y 1W2
198	Cloutier, Ernestine (F)	193	J8Y 1W2
199	Martin, René (M)	195	J8Y 1W2
200	Tessier, Gaston (M)	199	J8Y 1W2
201	St-Martin, Huguette (F)	199	J8Y 1W2
202	Monfils, Huguette (F)	201	J8Y 1W2
203	Monfils, Rhéal (M)	201	J8Y 1W2
	203, GAMELIN		J8Y 1W2
204	Deslaurier, Cécile (F)	App. 1	
205	Deslaurier, William (M)	App. 1	
206	Prégent, Edith (F)	App. 2	
207	EMond, Nicole (F)	App. 3	
208	Blakenay, Catherine (F)	App. 4	
209	Blakenay, Michael (M)	App. 4	
210	Guimont, Claude (M)	App. 5	
211	Guimont, Irène (F)	App. 5	
212	Guimont, Léo (M)	App. 5	

RURAL/RURALE			electoral district/circonscription	URBAN/URBAINE		
N°	page		Hull – AYLMER	N°	page	
	N°	of/de		35	N° 2	of/de 4
polling division section de vote			certified signature(s)-enumerator(s) / signature(s)-recenseur(s) certifié Marcelle Larouche / David Arnisais	polling division section de vote		

F 303 **PRELIMINARY LIST OF ELECTORS**

8 5M 7 79

ELECTIONS CANADA

LISTE PRÉLIMINAIRE DES ÉLECTEURS

164646

This list of qualified electors for the polling division number as set out below was prepared for use at the pending federal election from information obtained at the enumeration and has been certified by the signature(s) below as to completeness and correctness so far as is possible.

La présente constitue la liste des électeurs de la section de vote dont le numéro apparaît plus bas préparée en vue de l'élection fédérale en cours d'après les renseignements recueillis lors du recensement. Le(s) recenseur(s) y a(ont) apposé sa(leur) signature, affirmant que cette liste est aussi complète et exacte que possible.

N°			
	GAMELIN		
213	Marnegère, Fleurette (F)	205	J8Y 1W2
214	Marengère, Gérard (M)	205	J8Y 1W2
215	Auclair, Hélène (F)	205-A	J8Y 1W2
	211, GAMELIN		J8Y 1W2
216	Blais, Claude (M)	App. 2	
217	Blais, Gilbert (M)	App. 2	
218	Blais, Liliane (F)	App. 2	
219	Madore, JOseph (M)	App. 3	
220	Pagé, Jean-Paul (M)	App. 4	
221	Fitzgérald, Raymond (M)	App. 5	
222	Lecompte, Madeleine (F)	App. 5	
223	Laviolette, Thérèse (F)	App. 6	
224	Mcallister, Steve (M)	App. 7	
	MONTCLAIR		
225	Brooks, Robert (M)	118	J8Y 2G3
226	Couture, Valérie (F)	118	J8Y 2G3
227	Lamoureux, Kimberley (F)	118	J8Y 2G3
228	Prud'Homme, Allen (M)	120	J8Y 2G3
229	Drouin, Lise (F)	120	J8Y 2G3
230	Godmaire, Desneiges (F)	122	J8Y 2G3
231	Godmaire, Henri (M)	122	J8Y 2G3
232	Rivard, Muriele (F)	122-A	J8Y 2G3
	124, MONTCLAIR		J8Y 2G3
233	Cyr, Ginette (F)	App. 3	
234	Cyr, Jocelyn (M)	App. 3	
235	Dubeau, Andrée (F)	App. 3	
236	Lacroix, Nicole (F)	App. 4	
237	Sigouin, Denis (M)	App. 4	
	MONTCLAIR		
238	Robinet, Andrée (F)	126	J8Y 2G3
239	Robinet, Jules (M)	126	J8Y 2G3
240	Vachon, Ginette (F)	128	J8Y 2G3
241	Vachon, Jean-Claude (M)	128	J8Y 2G3
242	Heppell, Charles (M)	130	J8Y 2G3
243	Heppell, Julienne (F)	130	J8Y 2G3
244	Galipeau, Adrienne (F)	132	J8Y 2G3
245	Galipeau, Anne (F)	132	J8Y 2G3
246	Galipeau, Fernand (M)	132	J8Y 2G3
247	Galipeau, Jean-Louis (M)	132	J8Y 2G3
248	Trépanier, Carole (F)	134	J8Y 2G3
249	Trépanier, Marc (M)	134	J8Y 2G3
250	Trépanier (F)	134	J8y 2G3
251	Fortin, Benoit (M)	136	J8Y 2G3
252	Fortin, Louise (F)	136	J8Y 2G3
	MOUSSETTE		
253	Sabourin, Lyne (F)	116	J8Y 5K5
254	Sauvé, Gabrielle (F)	116	J8Y 5K5
255	Sauvé, Jacques (M)	116	J8Y 5K5
256	Sauvé, Michel (M)	116	J8Y 5K5

N°			
	115, STE-MARIE		J8Y 2A9
257	Arvisais, Espérance (F)	App. 1	
258	Arvisais, Marcel (M)	App. 1	
259	Michaud, Daniel (M)	App. 2	
260	Pilotte, Thérèse (F)	App. 3	
261	Charette, Claude (M)	App. 4	
262	Charette, Myrka (F)	App. 4	
263	Paquette, Jean-Luc (M)	App. 5	
264	Paquette, Micheline (F)	App. 5	
	STE-MARIE		
265	Arvisais-Richer, Diane (F)	116	J8Y 2B1
266	Richer, Jacques (M)	116	J8Y 2B1
267	Lafrance, Valeda (F)	118	J8Y 2B1
	119, STE-MARIE		J8Y 2A9
268	Arvisais, André (M)	App. 1	
269	Arvisais, Laurette (F)	App. 1	
270	Arvisais, Jean-Pierre (M)	App. 2	
271	Arvisais, Pauline (F)	App. 2	
272	Lévesque, MAria (F)	App. 2	
273	Parent, Lucie (F)	App. 3	
274	Parent, Eugène(M)	App. 3	
275	Morin, Francine (F)	App. 4	
	STE-Marie		
276	B?lisle, Diane (F)	120	J8Y 2B1
277	Carrière, Pierre (M)	120	J8Y 2B1
278	Jolys, Léona (F)	121	J8Y 2A9
279	Legros, Gisèle (F)	121	J8Y 2A9
280	Legros, Pierre (M)	121	J8Y 2A9
281	St-Jean, Annette (F)	122	J8Y 2B1
282	St-Jean, Daniel (M)	122	J8Y 2B1
283	St-Jean, Guy (M)	122	J8Y 2B1
284	Sabourin, Andréa (F)	123	J8Y 2A9
285	Scott, Jean-Robert (M)	125	J8Y 2A9
286	Lafrance-Scott, Cécile (F)	125	J8Y 2A9
287	Chevalier, Renée (F)	127	J8Y 2A9
288	Chevalier, Robert (M)	127	J8Y 2A9
289	Dubé, Marc (M)	127	J8Y 2A9
290	Trudel, Christine (F)	127	J8Y 2A9
291	Presseau, Gisèle (F)	128	J8Y 2B1
292	Presseau, Roger (M)	128	J8Y 2B1
293	Gagné, Nicole (F)	130	J8Y 2B1
294	Gagné, Maurice (M)	130	J8Y 2B1
295	Gagné, Richard (M)	130	J8Y 2B1
296	Gagné, Rita (F)	130	J8Y 2B1
297	Moir, Lyne (F)	131	J8Y 2A9
298	Roy, Philippe (M)	131	J8Y 2A9
299	Garneau, François (M)	131-A	J8Y 2A9
300	Olmstead, Pauline (F)	131-A	J8Y 2A9
301	Rochon, Madeleine (F)	131-B	J8Y 2A9
302	Bilodeau, Agnès (F)	132	J8Y 2B1
303	Bilodeau, Gérald (M)	132	J8Y 2B1
304	Galarneau, Marie (F)	133	J8Y 2A9
305	Marcoux, Julie (F)	133	J8Y 2A9
306	Thérien, Charles (M)	133	J8Y 2A9
307	Beaudoin, Denise (F)	134	J8Y 2B1

RURAL/RURALE			electoral district/circonscription	URBAN/URBAINE		
N°	page		Hull—AYLMER	N°	page	
	N°	of/de		35	N° 3	of/de 4
polling division section de vote			certified / certifié — signature(s)-enumerator(s) / signature(s)-recenseur(s): Marcelle Larouche / Daniel Arvisais	polling division section de vote		

F 303 **PRELIMINARY LIST OF ELECTORS**

8 5M-7 79

ELECTIONS CANADA

LISTE PRÉLIMINAIRE DES ÉLECTEURS

164647

This list of qualified electors for the polling division number as set out below was prepared for use at the pending federal election from information obtained at the enumeration and has been certified by the signature(s) below as to completeness and correctness so far as is possible.

La présente constitue la liste des électeurs de la section de vote dont le numéro apparaît plus bas préparée en vue de l'élection fédérale en cours d'après les renseignements recueillis lors du recensement. Le(s) recenseur(s) y a(ont) apposé sa(leur) signature, affirmant que cette liste est aussi complète et exacte que possible.

N°				N°
	STE-MARIE			
308	Beaudoin, Gérard (M)	134	J8Y 2B1	
309	Legault, Céline (F)	135	J8Y 2A9	
310	Legault, Lucie (F)	135	J8Y 2A9	
311	Legault, Jacqueline (F)	135	J8Y 2A9	
312	Legault, Jean-Paul (M)	135	J8Y 2A9	
313	Pagé, Noëlla (F)	136	J8Y 2B1	
314	Tremblay, Sylvie (F)	136	J8Y 2B1	
315	Pagé, Wilfrid (M)	136	J8Y 2B1	

RURAL/RURALE

N° | page | N° | of/de

polling division / section de vote

electoral district/circonscription: Hull-AYLMER

certified / certifié — signature(s)-enumerator(s) / signature(s)-recenseur(s): Marcelle Larouche | Daniel Arrissis

URBAN/URBAINE

N° 35 | page N° 4 | of/de 4

polling division / section de vote

F 303 PRELIMINARY LIST OF ELECTORS

85M-7-79

ELECTIONS CANADA

LISTE PRÉLIMINAIRE DES ÉLECTEURS

164648

This list of qualified electors for the polling division number as set out below was prepared for use at the pending federal election from information obtained at the enumeration and has been certified by the signature(s) below as to completeness and correctness so far as is possible.

La présente constitue la liste des électeurs de la section de vote dont le numéro apparaît plus bas préparée en vue de l'élection fédérale en cours d'après les renseignements recueillis lors du recensement. Le(s) recenseur(s) y a(ont) apposé sa(leur) signature, affirmant que cette liste est aussi complète et exacte que possible.

N°				
	BOURQUE			
1	Chenier, Alice (F)	137	J8Y 1X1	
2	Chenier, Julie (F)	137	J8Y 1X1	
3	Chénier, Louise(F)	137	J8y 1X1	
4	Chénier, Paul André (M)	137	J8Y 1X1	
5	Chenier, Paul Marcel(M)	137		
6	Legris, Gisele (F)	141A	J8Y 1X1	
7	Legris, Hector (M)	141A		
8	Monfils, Denise(F)	141B		
9	Monfils, Guy (M)	141B		
10	Brunet, Roch (M)	143	J8Y 1X1	
11	Gratton, Suzanne (F)	143		
12	Tremblay, Emile(M)	143A		
13	Tremblay, Jeannine(F)	143A		
14	Lance, Colette(F)	145 app. 1	J8Y 1X1	
15	Lance, Pierre(M)	145 app. 1		
16	Thibeault, Sylvie(F)	145B		
17	Boudreault, Louise(F)	145C		
18	Garon, Carol(M)	145C		
19	Lemieux, Pierrette(F)	147A	J8Y 1X1	
20	Laurin, Simone(F)	147B		
21	Gorby, Denise(F)	147C		
22	Gorby, Paul(M)	147C		
23	Oullette, Denis(M)	147½	J8Y 1X1	
24	Oullette, Fernande(F)	147½		
25	Oullette, Marcel(M)	147½		
26	Cyr, André(M)	149	J8Y 1X1	
27	Nault, Bernadette(F)	149		
28	Cyr, Suzanne(F)	149		
29	Brassard, Benoit(M)	151	J8Y 1X1	
30	Brassard, Laura(F)	151		
31	Roy, Aldébert(M)	151A	J8Y 1X1	
32	Roy, Reine(F)	151A	J8Y 1X1	
33	Guimdon, Albini(M)	153	J8Y 1X1	
34	Guimdon, Claude(M)	153		
35	Guimdon, Lucette(F)	153		
36	Saint Amour, Sylvie(F)	153		
37	Charron, Marie(F)	155	J8Y 1X1	
38	Charron, Paul(M)	155		
39	Gauthier, Mirielle(F)	155A		
	CARON			
40	Charlebois, Victor(M)	136	J8Y 1Z5	
41	Boucher, Suzanne(F)	137	J8Y 1Z6	
42	Joanisse, France(F)	138	J8Y 1Z5	
43	Joanisse, Lise(F)	138		
44	Joanisse, Luc(M)	138	J8Y 1Z5	
45	Joanisse, Martin(M)	138		
46	Joanisse, Richard(M)	138		
47	Labelle, Henri(M)	139	J8Y 1Z5	
488	Labelle, Jacqueline(F)	139		
49	Lemoyne, Luc(M)	139½	J8Y 1Z6	
50	Marin, Micheline(F)	140	J8Y 1Z5	
51	Perreault, Guy(M)	140		
52	Laframboise, Marie(F)	140A		
53	Legault, Marc(M)	140A		

N°			
	CARON		
54	Desrochers, Rosanne(F)	141	J8Y 1Z6
55	Menard, Lise(F)	141	
56	Giroux, Denis(M)	141B	
57	Lavoie, Estelle(F)	141B	
58	Perron, Claude(M)	143A	J8Y 1Z6
59	Perron Jocelyne(F)	143A	
60	Tessier, Jacqueline(F)	143B	
61	Tessier, Paul(M)	143B	
62	Tessier, Line(F)	143B	
63	Briand, Francoise(F)	144	J8Y 1Z5
64	Landry, Dolores(F)	145	J8Y 1Z6
65	Patry, Rachel (F)	146	J8Y 1Z5
66	Bellard, Emile(M)	147	J8Y 1Z6
67	Bellard, Julienne(F)	147	
68	Fortier, Pierre(M)	149	J8Y 1Z6
69	Fortier, Yvonne(F)	149	
70	Schnobb, Philippe(M)	149	
71	Jacques, Jeaninne(F)	150	J8Y 1Z6
72	Jacques, Sylvain(M)	150	
73	Leblanc, Josiane(F)	150½	
74	Leblanc, Robert(M)	150½	
75	Charette, Pierre(M)	151	J8Y 1Z6
76	Charette, Reall(M)	151	
77	Leblanc, Adrien(M)	152	J8Y 1Z5
79	Leblanc, Gérard(M)	152	
79	Leblanc, Jules(M)	152	
80	Leblanc, Marie Claire(F)	152	
81	Beaulieu, Daniel(M)	153	J8Y 1Z6
82	Côté, Francois(M)	153	
83	Côté, Gilberte(F)	153	
84	Coté, Phillipe(M)	153	
85	Rioux, Vital(M)	153	
86	Lavallée, Aurèle(M)	154	J8Y 1Z5
87	Nadeau, Cécile (F)	154A	
88	Nadeau, Regina(F)	154A	
89	Bergeron, Jean Pierre(M)	155	J8Y 1Z6
90	Menard, France(F)	155	
91	Chénier, Monique(F)	155B	
92	Chénier, Pierre(M	155B	
93	Chénier, Francoise(F)	155C	
94	Chénier, Robert(M)	155C	
95	Monette, Jeanette(F)	156	J8Y 1Z5
96	Monette, Thérèse(F)	156	
97	Côté, Richard(M)	156A	
98	Mereweather, Marie(F)	156A	
99	Lacroix, Jeanette(F)	157	J8Y 1Z6
100	Lacroix, Réal(M)	157	
	FONTAINE		
101	Vézina, Gilbert(M)	137	J8Y 2C6
102	Vézina, Jeanne D'arc	137	
103	Chevalier, Louise(F)	139	J8Y 2C6
104	Chevalier, Michel(M)	139	
105	Chevalier, Pauline(F)	139	
106	Dompierre, Robert(M)	139	
107	Deraugh, Diane(F)	139½	
108	Rivest, Denis(M)	139½	
109	Laurin, Louis(M)	140	J8Y 2C7

RURAL/RURALE

N° 36 page N° 1 of/de 3

polling division section de vote

electoral district/circonscription: Hull - Aylmer

certified correct/certifié: signature(s)-enumerator(s) / signature(s)-recenseur(s)

URBAN/URBAINE

N° 36 page N° 1 of/de 3

polling division section de vote

F 303 **PRELIMINARY LIST OF ELECTORS**

8 SM 7 78

ELECTIONS CANADA

LISTE PRÉLIMINAIRE DES ÉLECTEURS

164649

This list of qualified electors for the polling division number as set out below was prepared for use at the pending federal election from information obtained at the enumeration and has been certified by the signature(s) below as to completeness and correctness so far as is possible

La présente constitue la liste des électeurs de la section de vote dont le numéro apparaît plus bas préparée en vue de l'élection fédérale en cours d'après les renseignements recueillis lors du recensement. Le(s) recenseur(s) y a(ont) apposé sa(leur) signature, affirmant que cette liste est aussi complète et exacte que possible.

N°			
	FONTAINE		
110	Levert, Eglantine(F)	140	J8Y 2C7
111	Brousse, Angenette(F)	140	
112	Kujali, Lilli(F)	142	J8Y 2C7
113	Kujali, Olavi(M)	142	
114	Boulay, Claudine(F)	143	J8Y 2C6
115	Boulay, Irène(F)	143	
116	Boulay, Jacques(M)	143	
117	Boulay, Lucile(F)	143	
118	Dubeau, Laurence(F)	145	J8Y 2C6
119	Dubeau, Réal(M)	145	
120	Cayen, Robert(M)	146	J8Y 2C7
121	Cayen, Suzanne(F)	146	
122	Pacheco Aragao, Joao(M)	147	J8Y 2C6
123	Côté, Jean-Marc(M)	148	J8Y 2C7
124	Côté, Lucille(F)	148	
125	Côté, Phillipe(M)	148	
126	Lepage, Michel(M)	149	J8Y 2C6
127	Sagala, Marcelle(F)	150	J8Y 2C7
128	Sagala, Paulette(F)	150	
129	Labelle, Lauricien(M)	151	J8Y 2C6
130	Labelle, Pierrete(F)	151	
131	Labelle, Roger(M)	151	
132	Tremblay, Luc(M)	153	J8Y 2C6
133	Deschênes, Doria(M)	155	J8Y 2C6
134	Deschênes, Gertrude(F)	155	
135	Latour, Jean-Guy(M)	157	J8Y 2C6
136	Latour, Mary(F)	157	
137	Latour, Roger(M)	157	
138	Landry, Lise(F)	157B	
139	Landry, Louis(M)	157B	
140	Lefebvre, Charles(M)	158	J8Y 2C7
141	Lefebvre, Francoise(F)	158	
142	Séguin, Gabrielle(F)	159	J8Y 2C6
143	Seguin, Hervé(M)	159	
144	Dompierre, Alice(F)	160	J8Y 2C7
145	Dompierre, Gaston(M)	160	
146	Dompierre, Gilles(M)	160	
	MONTCLAIR (boul.)		
147	Tessier, Carmen(F)	138	J8Y 2G5
148	Tessier, Hélène(F)	138	
149	Tessier, Ronald(M)	138	
150	Joly, Louise(F)	138A	
151	Joly, Rhéal(M)	138A	
152	Cabeceiras, Eduardo(M)	140	J8Y 2G5
153	Moore, Janet(F)	142	
154	Moore, Robert(M)	142	
155	Moore, Robert j.r.(M)	142	
156	Laverdure, Daniel(M)	142A	
157	Moore, Leontine(F)	142B	
158	Anctil, Claudette(F)	144	J8Y 2G5
159	Anctil, Hélène(F)	144	
160	Anctil, Jean-Guy(M)	144	
161	Anctil, Michel(M)	144	
162	Anctil, Richard(M)	144	
163	Karplak, Lillian(F)	146	J8Y 2G5
164	Karplak, Steve(M)	146	
165	Bernier, Richard(M)	152A	J8Y 2G5

N°			
	Montclair (boul.)		
166	Deschenes, Ginette(f)	152A	
167	Bourgeois, Guy(M)	154	J8Y 2G5
168	Bourgeois, Jeaninne(F)	154	
169	Gauthier, Germaine(F)	156	J8Y 2G5
170	Gauthier, Pierrette(F)	156	
171	Brunet, André(M)	160	J8Y 2G5
172	Brunet, Goergette(F)	160	J8Y 2G5
173	Brunet, Jean(M)	160	
174	Brunet, Pierre(M)	160	
175	Brunet, Roger(M)	160	
	MOUSSETTE (boul.)		
176	Guindon-Berubé, Diane(F)	110	J8Y 5K4
177	Descôteaux, Andrée(F)	114	J8Y 5K4
178	Descôteaux, Jean-Paul(M)	114	J8Y 5K4
179	Descôteaux, Manon(F)	114	
180	Descôteaux, Marcelle(F)	114	
181	Descôteaux, Suzie(F)	114	
	Ste. MARIE		
182	Champagne, Gilbert(M)	138	J8Y 2B3
183	Champagne, Laurence(F)	138	
184	Pagé, Guy(M)	139	J8Y 2B2
185	Pagé, Monique(F)	139	
186	Racine, Lucienne(F)	140	J8Y 2B3
187	Racine, Alfred(M)	140	
188	Gauthier, Charles-André(M)	141	J8Y 2B2
189	Gauthier, Sandra-D(F)	141	J8Y 2B2
190	Wadell, James D.(M)	142	J8Y 2B3
191	Waddell, James N.(M)	142	
192	Waddell, Simone(F)	142	
193	Tremblay, Aline(F)	143	J8Y 2B2
194	Tremblay, Jocelyne(F)	143	
195	Tremblay, René(M)	143	
196	Lévesque, Michel(M)	144	J8Y 2B3
197	Rainville, Lynne(F)	144	
198	Brazeau, Bernadette(F)	145	J8Y 2B2
199	Trudel, Guy(M)	145A	J8Y 2B2
200	Sarazin, Francoise(F)	146	J8Y 2B3
201	Sarazin, Jacques(M)	146	
202	Bertrand, Gilles(M)	148	J8Y 2B3
203	Bertrand, Jean Louis(M)	148	
204	Desjardins, Gaston(M)	149	J8Y 2B2
205	Desjardins, Georgette(F)	149	
206	Legris, Louise(F)	150	J8Y 2B3
207	Legris, Lucien(M)	150	
208	Legris, Sylvie-Anne(F)	150	
209	Lacombe, Claire(F)	151	J8Y 2B2
210	Lacombe, Jean-Marie(M)	151	
211	Lacombe, Linda(F)	151	
212	Robidoux, Simone(F)	151	
213	Hazelwood, Harry(M)	152	J8Y 2B3
214	Hazelwood, Maria(F)	152	

RURAL/RURALE	electoral district/circonscription	URBAN/URBAINE
N° 36	HULL - AYLMER	N° 36
page N° 2 of/de 3	certified / certifié	page N° 2 of/de 3
polling division / section de vote	signature(s)-enumerator(s) / signature(s)-recenseur(s)	polling division / section de vote

F 303 PRELIMINARY LIST OF ELECTORS

8 5M 7 79

ELECTIONS CANADA

LISTE PRÉLIMINAIRE DES ÉLECTEURS

164650

This list of qualified electors for the polling division number as set out below was prepared for use at the pending federal election from information obtained at the enumeration and has been certified by the signature(s) below as to completeness and correctness so far as is possible.

La présente constitue la liste des électeurs de la section de vote dont le numéro apparaît plus bas préparée en vue de l'élection fédérale en cours d'après les renseignements recueillis lors du recensement. Le(s) recenseur(s) y a(ont) apposé sa(leur) signature, affirmant que cette liste est aussi complète et exacte que possible.

N°				N°
	Ste. MARIE			
215	Charbonneau, Marie R. (F)	153	J842B2	
216	Gaudreau, Carme(F)	153		
217	Villeneuve, Johanne(F)	153		
218	Villeneuve, Lise(F)	153		
219	Villeneuve, Manon(F)	153		
220	Villeneuve, R.(M)	153		
221	Parizeau, Danielle(F)	154	J8Y2B3	
222	Parizeau, Dorothée(F)	154		
223	Parizeau, Pierre(M)	154		
224	Charbonneau, Irma(F)	155	J8Y2B2	
225	Charbonneau, Lucien(M)	155		
226	Maheux, Rolande(F)	156	J8Y2B3	
227	Léonard, Juliette(F)	157	J8Y2B2	
228	Léonard, Roland(M)	157		
229	Deschênes, Kathleen(F)	158	J8Y2B3	
230	Deschênes, René(M)	158		
231	Monfils, Jacques(M)	159		
232	Monfils, Marie(F)	159		
233	Thibeault, Lise(F)	159		
234	Thibeault, Richard(M)	159		
235	Thibeault, Robert(M)	159		
236	Bourque, Gervaise(F)	160	J8Y 2B3	
237	Bourque, Paul-Emile(M)	160		
238	Bourque, Louise(F)	160		
239	Bourque, Odelie(F)	160		
240	Brunelle, Michel(M)	160		
241	Raymond, Audrey(F)	161	J8Y2B2	
242	Raymond, Carmen(F)	161		
243	Raymond, Ernest(M)	161		
244	Saint Louis, Jeannete(F)	161		
	Bourque			
245	Poirier, Bibiane(F)	139	J8Y1Y1	
246	Poirier, Georges(M)			
247	Godin, Diane(F)	147	J8Y1Y1	

RURAL/RURALE

N° 36 | page N° 3 of/de 3

polling division / section de vote

electoral district/circonscription: HULL - AYLMER

certified/certifié

signature(s)-enumerator(s) / signature(s)-recenseur(s)

URBAN/URBAINE

N° 36 | page N° 3 of/de 3

polling division / section de vote

F 303 PRELIMINARY LIST OF ELECTORS

8 5M 7 79

ELECTIONS CANADA

LISTE PRÉLIMINAIRE DES ÉLECTEURS

164651

This list of qualified electors for the polling division number as set out below was prepared for use at the pending federal election from information obtained at the enumeration and has been certified by the signature(s) below as to completeness and correctness so far as is possible

La présente constitue la liste des électeurs de la section de vote dont le numéro apparaît plus bas préparée en vue de l'élection fédérale en cours d'après les renseignements recueillis lors du recensement. Le(s) recenseur(s) y a(ont) apposé sa(leur) signature, affirmant que cette liste est aussi complète et exacte que possible.

N°			
		BOURQUE	J8YIY3
1	Arbic, Jean-Marie (M)	I59	
2	Arbic, Lucienne (F)	I59	
3	Matte, Fernand (M)	I61	
4	Fortin, Steven (M)	I61	
5	Chatillon, Alban (M)	I63	
6	Chatillon, Francoise (F)	I63	
7	Fournier, Gerard (M)	I65	
8	Fournier, Rita (F)	I65	
9	Fredette, Andre (M)	I67	
10	Fredette, Louise (F)	I67	
11	Cuddihey, Albert (M)	I69	
12	Cuddihey, Edith (F)	I69	
13	Cuddihey, Alden (M)	I69	
14	Cuddihey, Karen (F)	I69	
15	Dupuis, Richard (M)	I71	
16	Dupuis, Carole (F)	I71	
17	Fortin, Raymond (M)	I73	
18	Fortin, Susanne (F)	I73	
19	Fortin, Guy (M)	I73	
20	Charlebois, Christine (F)	I73½	
21	Gendron, Roger (M)	I75	
22	Gendron, Luc (M)	I75	
23	Gendron, Pauline (F)	I75	
24	Richer, Denis (M)	I77	
25	Richer, Claude (M)	I77	
26	Richer, Juliette (F)	I77	
27	Meloche, Roger (M)	I79	
28	Vautour, J.Alfred (M)	I81	
29	Vautour, Camilla (F)	I81	
30	Vautour, Jocelyne (F)	I81	
31	Lemery, Armand (M)	I83	
32	Lemery, Therese (F)	I83	
33	Hamelin, Roger (M)	I85	
34	Menard, Gaston (M)	I87	
35	Menard, Andrea (F)	I87	
36	Rochon, Georges (M)	I89	
37	Rochon, Irene (F)	I89	
		CARON	
38	Bougie, Norbert (M)	I58	J8YIZ7
39	Bougie, Pauline (F)	I58	
40	Bougie, Claude (M)	I58	
41	Meloche, Gerald (M)	I60	J8YIZ7
42	Meloche, Therese (F)	I60	
43	Meloche, Denis (M)	I60	
44	Meloche, Helene (F)	I60	
45	Charette, Marcel (M)	I62	J8YIZ7
46	Charette, Therese (F)	I62	
47	Charette, Sylvie (F)	I62	
48	Mignot, Jean-Louis (M)	I64	J8YIZ7
49	Mignot, Ginette (F)	I64	
50	Lemieux, Ludger (M)	I65	J8YIZ8
51	Lemieux, Ida (F)	I65	
52	Lemieux, Jean (M)	I65	
53	Beaudoin, Rita (F)	I66	J8YIZ7
54	Beaudoin, Bernard (M)	I66	
55	Beaudoin, Francine (F)	I66	
56	Johnson, Bernard (M)	I67	J8YIZ8
57	Johnson, Marc (M)	I67	
58	Johnson, Sylvia (F)	I67	
59	Prevost, Roger (M)	I68	J8YIZ7
60	Seguin, Evelyn (F)	I68	
61	Prevost, Yves (M)	I68	
62	Prevost, Luc (M)	I68	
63	Fordyce, Sheelagh (F)	I69	J8YIZ8
64	Dupont, Janet (F)	I69	
65	Kirk, Robert (M)	I70	J8YIZ7
66	Kirk, Denyse (F)	I70	
67	Kirk, Richard (M)	I70A	
68	Kirk, Leonie (F)	I70A	
69	Ferreira, Luis (M)	I71	J8YIZ8
70	Ferreira, Lourdes (F)	I71	
71	Lajoie, Maurice (M)	I72	J8YIZ7
72	Lajoie, Jaqueline (F)	I72	
73	Lajoie, Robert (M)	I72	
74	Lajoie, Suzanne (F)	I72	
75	Benoit, Roch (M)	I73	J8YIZ8
76	Benoit, Rita (F)	I73	
77	Charette, Roland (M)	I74	J8YIZ7
78	Charette, Pauline (F)	I74	
79	Deschenes, Lucien (M)	I75	J8YIZ8
80	Deschenes, Lorraine (F)	I75	
81	Deschenes, Andre (M)	I75	
82	Monfils Mariette (F)	I76	J8YIZ7
83	Monfils, Monique (F)	I76	
84	Monfils, Marguerite (M)	I76	
85	Rodriguez, Sylvino (M)	I77	J8YIZ8
86	Rodriguez, Maria (F)	I77	
87	Clement, Jean (M)	I78	J8YIZ7
88	Clement, Louise (F)	I78	
89	Trepanier, Aurele (M)	I79	J8YIZ8
90	Trepanier, Simone (F)	I79	
91	Lapierre, Paul (M)	I80	J8YIZ7
92	Lapierre, Rita (F)	I80	
93	Lapierre, Nataly (F)	I80	
94	Goyette, Gerard (M)	I81	J8YIZ8
95	Goyette, Lilian (F)	I81	
96	Goyette, Michel (M)	I81	
97	Goyette, Jolyne (F)	I81	
98	Goyette, Louise (F)	I81	
99	Larose, Gilles (M)	I82	J8YIZ7
100	Larose, Pierrette (F)	I82	
101	Larose, Chantal (F)	I82	
102	Turcotte, Yolande (F)	I83	J8YIZ8
103	St-Martin, Marc (M)	I83A	
104	Gyina, Albert (M)	I84	J8YIZ7
105	Gyina, Rose-Lise (F)	I84	
		I85 CARON	J8YIZ8
106	Austin, Ermaille (M)	Apt. 2	
107	Cunningham, Edward (M)	Apt. 3	
108	Cunningham, Jeanne (F)	Apt. 3	
109	Schnubb, Pierre (M)	Apt. 4	
110	Rollin, Helene (F)	Apt. 4	
111	Morin, Roland (M)	Apt. 5	
112	Morin, Louise (F)	Apt. 5	
113	Schingh, Andree (F)	Apt. 6	
114	Masse, Raymond (M)	Apt. 6	
		CARON	
115	Landriault, Joseph (M)	I86	J8YIZ7

RURAL/RURALE

N° | page | N° | of/de

polling division / section de vote

electoral district/circonscription

HULL AYLMER

certified / certifié

signature(s)-enumerator(s) / signature(s)-recenseur(s)

L. Lépine

L Deschênes

URBAN/URBAINE

N° 37 | page N° I of/de 4

polling division / section de vote

F 303 PRELIMINARY LIST OF ELECTORS

ELECTIONS CANADA

LISTE PRÉLIMINAIRE DES ÉLECTEURS

164652

85M-7-79

This list of qualified electors for the polling division number as set out below was prepared for use at the pending federal election from information obtained at the enumeration and has been certified by the signature(s) below as to completeness and correctness so far as is possible.

La présente constitue la liste des électeurs de la section de vote dont le numéro apparaît plus bas préparée en vue de l'élection fédérale en cours d'après les renseignements recueillis lors du recensement. Le(s) recenseur(s) y a(ont) apposé sa(leur) signature, affirmant que cette liste est aussi complète et exacte que possible.

N°			
		CARON	
II6	Landriault, Therese (F)	I86	J8YIZ7
II7	Landriault, Sylvie (F)	I86	
II8	Duhaime, Gaston (M)	I88	J8YIZ7
II9	Visu-Duhaime, Louise (F)	I86	
		I89 CARON	J8YIZ8
I20	Nicole, Dominique (M)	Apt. I	
I2I	Goulet, Lyne (F)	Apt. I	
I22	Courchesne, Danielle (F)	Apt. 2	
I23	Briand, Rita (F)	Apt. 3	
I2L	Briand, Guy (M)	Apt. 3	
I25	Hardy, Rene (M)	Apt. 4	
I26	Ouillemette, Marjolaine (F)	Apt. 4	
I27	Trudel, Eugene (M)	Apt. 5	
I28	Trudel, Suzanne (F)	Apt. 5	
I29	Nicole, Louis (M)	Apt. 6	
I30	Nicole, Lise (F)	Apt. 6	
		86 EMOND	J8Y5S3
I3I	Latremouille, Louis (M)	Apt. I	
I32	Leduc, Suzanne (F)	Apt. I	
I33	Desparois, Andree (F)	Apt. 2	
I34	Hamelin, Jacques (M)	Apt. 3	
I35	Hamelin, Lucille (F)	Apt. 3	
I36	Hamelin, Andre (M)	Apt. 3	
I37	Robert, Roland (M)	Apt. 4	
I38	Robert, Therese (F)	Apt. 4	
I39	Robert, Yvon (M)	Apt. 4	
I40	Gregoire, Michel (M)	Apt. 5	
I4I	Melasco, Andre (M)	Apt. 6	
I42	Dalpe, Yolande (F)	Apt. 6	
		88 EMOND	J8Y5S3
I43	Falardeau, Lise (F)	Apt. I	
I44	Lamothe, Lauriette (F)	Apt. 2	
I45	Blanchette, Andre (M)	Apt. 3	
I46	Boudreault, Lorraine (F)	Apt. 3	
I47	Chenier, Luc (M)	Apt. 4	
I48	Chenier, Anne (F)	Apt. 4	
I49	Madore, Donald (M)	Apt. 5	
I50	Nicole, Jude (M)	Apt. 6	
I5I	Charbonneau, Lucie (F)	Apt. 6	
		90 EMOND	J8Y5S4
I52	Michaud, Jacques (M)	Apt. I	
I53	Michaud, Danielle (F)	Apt. I	
I54	Lacroix, Judith (F)	Apt. 2	
I55	Bureau, Marc (M)	Apt. 3	
I56	Bureau, Christiane (F)	Apt. 3	
I57	Bittechesu, Maris (F)	Apt. 4	
I58	Moreau, Jose (M)	Apt. 4	
I59	Simoneau, Raymond (M)	Apt. 5	
I60	Simoneau, Rita (F)	Apt. 5	
I6I	Gregoire, Denis (M)	Apt. 6	

N°			
		FONTAINE	J8Y2C9
I62	Joly, Donald (M)	I64	J8Y2C9
I63	Joly, Jocelyne (F)	I64	
I64	Joly, Linda (F)	I64	
I65	Rancourt, Roger (M)	I66A	J8Y2C9
I66	Rancourt, Carolle (F)	I66A	
I67	Lance, Aurele (M)	I68	
I68	Lance, Francine (F)	I68	
I69	Cote, Brenda (F)	I68 apt.I	
I70	Duchesne, Denis (M)	I70	
I7I	Roy-Duchesne, Jocelyne (F)	I70	
I72	Fortier, Paul-Emile (M)	I72	
I73	Fortier, Claire (F)	I72	
I74	Lapointe, Marc (M)	I72A	
I75	Belair, Jean-Guy (M)	I74	
I76	Belair, Andree (F)	I74	
I77	Deziel, Raymond (M)	I76	
I78	Deziel, Denise (F)	I76	
I79	Deziel, Michel (M)	I76	
I80	Michaud, Christine (F)	I76½	
I8I	Dalpe, Jean-Marie (M)	I80	
I82	Delisle, Murielle (F)	I80	
I83	Bourgoin, Yvon (M)	I82	
I84	Barre, Gisele (F)	I82	
I85	Barre, Pauline (F)	I82	
I86	Bourgoin, Monique (F)	I82	
I87	Lirette, Jacques (M)	I82A	
I88	Lirette, Denise (F)	I82A	
I89	Lisette, Roger (M)	I82A	
I90	Clement, Roland (M)	I84	
I9I	Clement, Manon (F)	I84	
I92	Seguin, Vincent (M)	I86	
I93	Seguin, Georgette (F)	I86	
I94	Payer, Roger (M)	I88	
I95	Payer, Lucia (F)	I88	
I96	Lavoie, Madeleine (F)	I90	
I97	Lavoie, Patrice (M)	I90	
		I94 FONTAINE	J8Y2C9
I98	Scott, Jean-Jules (M)	Apt. I	
I99	Scott, Jeanine (F)	Apt. I	
200	Fournier, Marc (M)	Apt. 2	
20I	Brissette, Carole (F)	Apt. 2	
202	Trudel, Muriel (F)	Apt. 3	
203	Gregoire, Patricia (F)	Apt. 4	
204	Dandeneault, Christine (F)	Apt. 5	
205	Gagnon, Martin (M)	Apt. 6	
206	Bourgeois, Suzette (F)	Apt. 6	
		I96 FONTAINE	J8Y2C9
207	Rancourt, Luc (M)	Apt. I	
208	Longpre, Lucie (F)	Apt. 2	
209	Prud'homme, Pierre (M)	Apt. 3	
2I0	Prud'homme, Diane (F)	Apt. 3	
2II	Prescott, Lise (F)	Apt. 4	
2I2	Poirier, Richard (M)	Apt. 5	
2I3	Poirier, Sylvie (F)	Apt. 5	
2I4	Emond, Jean (M)	Apt. 6	
2I5	Emond, Colombe (F)	Apt. 6	
2I6	Emond, Gilles (M)	Apt. 6	

RURAL/RURALE	electoral district/circonscription	URBAN/URBAINE
N° / page	HULL AYLMER	N° 37 / page N° 2 of/de 4
polling division / section de vote	certified / certifié — signature(s)-enumerator(s) / signature(s)-recenseur(s): C. Lépine, L. Deschênes	polling division / section de vote

F 303 PRELIMINARY LIST OF ELECTORS

ELECTIONS CANADA

LISTE PRÉLIMINAIRE DES ÉLECTEURS

8 5M 7 79

164653

This list of qualified electors for the polling division number as set out below was prepared for use at the pending federal election from information obtained at the enumeration and has been certified by the signature(s) below as to completeness and correctness so far as is possible.

La présente constitue la liste des électeurs de la section de vote dont le numéro apparaît plus bas préparée en vue de l'élection fédérale en cours d'après les renseignements recueillis lors du recensement. Le(s) recenseur(s) y a(ont) apposé sa(leur) signature, affirmant que cette liste est aussi complète et exacte que possible.

N°				N°			
	MOUSSETTE			275	Russell, Cecilia (F)	I80	J8Y2B5
				276	Mulvihill, Rose (F)	I80	
217	Rochon, Roger (M)	9I	J8Y5K1	277	Mackenzie, Basile (M)	I8I	J8Y2B4
218	Rochon, Yolande (F)	9I		278	Mackenzie, Charles (M)	I8I	
219	Boucher, Gilles (M)	93	J8Y5K2	279	Mackenzie, Sylvia (F)	I8I	
220	Boucher, Liette (F)	93		280	Auger, Raymond (M)	I82	J8Y2B5
221	Carem, Armand (M)	95	J8Y5K2	281	Auger, Lucille (F)	I82	
222	Caron, Mona (F)	95		282	Auger, Sylvie (F)	I82	
223	Carem, Francine (F)	95		283	Auger, Louise (F)	I82	
224	Manseau, Gilberte (FO	97	J8Y5K2	284	Auger, Michel (M)	I82	
				285	Bruneau, Lise (F)	I82	
	STE-MARIE			286	Roussel, Denis (M)	I83	J8Y2B4
				287	Bertrand-Roussel, Joanne (F)	I83	
225	Carriere, Gaston (M)	I65	J8Y2B4	288	Seguin, Gilbert (M)	I84	J8Y2B5
226	Carriere, Alice (F)	I65		289	Fournier-Seguin, Louise (F)	I84	
227	Carriere, Luc (M)	I65		290	Amigo, Daniel (M)	I85	J8Y2B4
228	Carriere, Lucie (F)	I65		291	Amigo, Edwarda (F)	I85	
229	Bertrand, Colette (F)	I66	J8Y2B5				
230	Bertrand, Andre (M)	I66			I86 Ste-Marie		J8Y2B5
231	Bertrand, Claude (M)	I66					
232	Carpentier, Camille (M)	I66		292	Durocher, Sylvain (M)	Apt. I	
233	Carpentier, Jeannette (F)	I66		293	Lauson, Suzanne (F)	Apt. 2	
234	Albert, Andre (M)	I67	J8Y2B4	294	Moyneur, Cecile (F)	Apt. 3	
235	Albert, Patricia (F)	I67		295	McMillan, Suzanne (F)	Apt. 4	
236	Albert, Anne (F)	I67		296	Nicole, Agnes (F)	Apt. 5	
237	Albert, Francine (F)	I67		297	Belec, Rose (F)	Apt. 6	
238	Monette, Adele (F)	I67					
239	Bertrand, Diane (F)	I67			Ste-Marie		
240	Cyr, Martine (F)	I67					
241	Bruyere, Raymond (M)	I68	J8Y2B5	298	Gauthier, Pierre (M)	I87	J8Y2B4
242	Bruyere, Denyse (F)	I68		299	Gauthier, Serge (M)	I87	
243	Bruyere, Simon (M)	I68		300	Bourgeois, Lucie (F)	I87	
244	Leblond, Pierre (M)	I68½		301	Lariviere, Yves (M)	I89	J8Y2B4
245	Blondin, Odette (F)	I68½		302	Forest, Jocelyne (F)	I89	
246	Pelletier, Marcel (M)	I69	J8Y2B4	303	Gagnon, Armand (M)	I89	
247	Pelletier, Claire (F)	I69		304	Gagnon, Monique (F)	I89	
248	Pelletier, Sylvie (F)	I69		305	Gagnon, Martine (F)	I89	
249	Lafortune, Gilles (M)	I70	J8Y2B5				
250	Lafortune, Marie (F)	I70			I90 Ste-Marie		J8Y2B5
251	Lafortune, Yves (M)	I70					
252	Levesque, Madeleine (F)	I7I	J8Y2B4	306	Gravel, Robert (M)	Apt. I	
253	Lacroix, Paul-Emile (M)	I7I½		307	Schmidt, Monique (F)	Apt. 2	
254	Morisset, Gilles (M)	I72	J8Y2B5	308	Girard, Leopold (M)	Apt. 3	
255	Morisset, Lucie (F)	I72		309	Girard, Helene (F)	Apt. 3	
256	Dupere, Marcel (M)	I73	J8Y2B4	310	Girard, Dominique (F)	Apt. 3	
257	Dupere, Pauline (F)	I73		311	Tremblay, Alain (M)	Apt. 3	
258	Lefebvre, Arthur (M)	I74	J8Y2B5	312	Lemieux, Claire (F)	Apt. 4	
259	Lefebvre, Germaine (F)	I74		313	Carignan, Yves (M)	Apt. 5	
260	Lefebvre, Jean (M)	I74		314	Lamarche, Sylvie (F)	Apt. 5	
261	Afonso, Francisco (M)	I75½	J8Y2B4	315	Dessureault, Yves (M)	Apt. 6	
262	Laverdure, Ovila (M)	I75		316	Gagne, Francine (F)	Apt. 6	
263	Laverdure, Juliette (F)	I75					
264	Ross, Michel (M)	I76	J8Y2B5		I93 STE-MARIE		J8Y2B4
265	Ross, Nicole (F)	I76					
266	Coutinho, Miguel (M)	I77	J8Y2B4	317	Martineau, Marie (F)	Apt. I	
267	Coutinho, Maria (F)	I77		318	Lafreniere, Yves (M)	Apt. 2	
268	Seguin, Francois (M)	I78	J8Y2B5	319	Raposo, Antonio (M)	Apt. 3	
269	Seguin, Lucille (F)	I78		320	Gleason-Raposo, Joanne (F)	Apt. 3	
270	Cardinal, Daniel (M)	I79A	J8Y2B4	321	Lafleche, Georges (M)	Apt. 4	
271	Lamont, Natalie (F)	I79A		322	Lafleche, Rolande (F)	Apt. 4	
272	Desjardins, Carole (F)	I79B		323	Leduc, Marcel (M)	Apt. 5	
273	St-Martin, Ginette (F)	I79B		324	Leduc, Pauline (F)	Apt. 5	
274	Russell, Terry (M)	I80	J8Y2B5	325	Blanchfield, Louise (F)	Apt. 6	

RURAL/RURALE

N° | page | N° | of/de

polling division / section de vote

electoral district / circonscription

HULL AYLMER

certified / certifié

signature(s)-enumerator(s) / signature(s)-recenseur(s)

C. Lépine L Desrochers

URBAN/URBAINE

N° 37 | page | N° 3 | of/de 4

polling division / section de vote

F 303 **PRELIMINARY LIST OF** ELECTORS

8 5M-7-79

ELECTIONS CANADA

LISTE PRÉLIMINAIRE DES ÉLECTEURS

164654

This list of qualified electors for the polling division number as set out below was prepared for use at the pending federal election from information obtained at the enumeration and has been certified by the signature(s) below as to completeness and correctness so far as is possible.

La présente constitue la liste des électeurs de la section de vote dont le numéro apparaît plus bas préparée en vue de l'élection fédérale en cours d'après les renseignements recueillis lors du recensement. Le(s) recenseur(s) y a(ont) apposé sa(leur) signature, affirmant que cette liste est aussi complète et exacte que possible.

N°		N°
	I95 STE-MARIE J8Y2B4	
326	Litaud, Philippe (M) Apt. I	
327	Burgess, Jeany (F) Apt. I	
328	Guilbeault, Daniel (M) Apt. 2	
329	Leblanc, Sylvie (F) Apt. 2	
330	Sirois, Lloyd (M) Apt. 3	
331	Sirois, Annette (F) Apt. 3	
332	Boudreault, Pierre (M) Apt. 4	
333	Saramin, Celine (F) Apt. 4	
334	Saramin, Arthur (M) Apt. 5	
335	St-Louis, Martine (F) Apt. 5	
336	Coulombe, Gisele (F) Apt. 6	

RURAL/RURALE		electoral district/circonscription	URBAN/URBAINE	
N°	page	HULL AYLMER	N°	page
	N° of/de	certified / certifié — signature(s)-enumerator(s) / signature(s)-recenseur(s)	37	N° 4 of/de 4
polling division / section de vote		C. Lepine L Deschênes	polling division / section de vote	

F 303 **PRELIMINARY LIST OF ELECTORS**

ELECTIONS CANADA

LISTE PRÉLIMINAIRE DES ÉLECTEURS

164655

RSM 7 79

This list of qualified electors for the polling division number as set out below was prepared for use at the pending federal election from information obtained at the enumeration and has been certified by the signature(s) below as to completeness and correctness so far as is possible.

La présente constitue la liste des électeurs de la section de vote dont le numéro apparaît plus bas préparée en vue de l'élection fédérale en cours d'après les renseignements recueillis lors du recensement. Le(s) recenseur(s) y a(ont) apposé sa(leur) signature, affirmant que cette liste est aussi complète et exacte que possible.

N°			
	BOURQUE		
1	Sigouin, Robert (M)	I92	J8Y-IY4
2	Sigouin, Aline (F)	I92	
3	Sigouin, Genevieve (F)	I92	
4	Michon, Roger (M)	I93	J8Y-IY5
5	Michon, Pauline (F)	I93	
6	Michon, Paulette (F)	I93	
7	Chartrand, Serge (M)	I93	
8	Pilon, Andre (M)	I95	J8Y-IY5
9	Pilon, Lucie (F)	I95	
10	Tessier, Ronald (M)	I96	J8Y-Iy4
11	Tessier, Denise (F)	I96	
12	Cyr, Guylain (M)	I97	J8Y-IY5
13	Sarrazin, Francois (M)	I97	
14	Lafleur, Sylvio (M)	I98	J8Y-IY4
15	Lafleur, Gertrude (F)	I98	
16	Monfils, Gerard	I99	J8Y-IY5
17	Malette, Bernise (F)	I99	
18	Villeneuve, Lyne (F)	200	J8Y-IY4
19	Villeneuve, Luc	200	
20	Lesieur, Jacques (M)	201	J8Y-IY5
21	Larabie, Rachel (F)	201	
22	Raymond, Ther. Cecile (F)	202	J8Y-IY4
23	Raymond, Jean-Guy (M)	202	
24	Raymond, Sylvie (F)	202	
25	Bertrand, Gaston (M)	203	J8Y-IY5
26	Bertrand, Therese (F)	203	
27	Larouche, Gaston (M)	204	J8Y-IY4
28	Larouche, Francoise (F)	204	
29	Chene, Gilles (M)	205	J8Y-IY4
30	Chene, Gaetanne (F)	205	
31	Chene, Louis (M)	205	J8Y-IY4
32	Duguay, Chantal (F)	206	J8Y-IY4
33	Duguay, Gaetan (M)	206	
34	Duguay, Lucille (F)	206	
35	Duguay, Roger (M)	206	
36	Leblanc, Paul-Emile (M)	207	J8Y-IY5
37	Leblanc, Henriette (F)	207	
38	Mercure, Raymond (M)	208	J8Y-IY4
39	Carriere, Gilles (M)	208	
40	Millette, Pierre (M)	209	J8Y-IY5
41	Bois, Stephane (M)	209	
42	Villeneuve, Johanne	209	
43	Carraro, Roberto	209	
44	Martin, Rene (M)	209	
45	Bisson, Therese (F)	210	J8Y-IY5
46	Bisson, Jean-Paul (M)	210	
47	Villeneuve, Denise (F)	211	J8Y-IY5
48	Villeneuve, Denise (F)	211	
49	Leblond, Serge (M)	211	
50	L'ecuyer, Benoit (M)	212	J8Y-IY5
51	Bondar, Danielle (F)	212	
52	Couture, Rejeanne (F)	212	
53	Dube, Lucille (F)	213	J8Y-IY5
54	Larose, Yves (M)	213	
	CARON		
55	Thibault, Jacques (M)	I96	J8Y-Iz9
56	Thibault, Jeannette (F)	I96	
57	Cyr, Gaetan (M)	I98	J8Y-IZ9
58	Cyr, Lucienne (F)	I98	
59	Lacroix, Jeannette (F)	I99-	J8Y-Iz9
60	Duval, Yoland (M)	200	J8Y-IZ9
61	Duval, Janine (F)	200	
62	Tessier, Hector (M)	202	J8Y-IZ9
63	Tessier, Germaine (F)	202	
64	Bertrand, Rose (F)	203	J8Y-2AI
65	Pesant, Claude (M)	203	
66	Levert, Martine (F)	203	
67	Yassa, Magdi (M)	204	J8Y-IZ9
68	Yassa, Andree (F)	204	
69	Yassa, Jean-Marie (M)	204	
70	Yassa, Nohal (F)	204	
71	Frederick, Denis (M)	206	J8Y-IZ9
72	Frederick, Therese (F)	206	
73	Frederick, Arthur (M)	206	
74	Marleau, Jacinthe (F)	208	J8Y-IZ9
75	Marleau, Lionel (M)	208	
76	Marleau, Andree (F)	208	
77	Bourdeau, Lucie (F)	209	J8Y-2A2
78	Bourdeau, Pierrette (F)	209	
79	Bourdeau, Rheal (M)	209	
	EMOND		
80	Dostie, Remi (M)	69	J8Y-5R9
81	Dostie, Andree (F)	69	
82	Lefebvre, Claude (M)	71	J8Y-5R9
83	Lefebvre, Rita (F)	71	
84	Lefebvre, Francine (F)	71	
85	Lefebvre, Carole, (F)	71	
86	Larocque, Hubert (M)	73	J8Y-5R9
87	Forcier, Francine (F)	73	
88	Bourret, Pierre, (M)	73	
89	Verreault, Leopold (M)	75	J8Y-5R9
90	Verreault, Roger (M)	75	
91	Verreault, Doris (F)	75	
92	Sirois, Lucien (M)	77	J8Y-5R9
93	Sirois, Jeanne (F)	77	
94	Cote, Jacques (M)	79	J8Y-5R9
95	Cote, Louis (M)	79	
96	Cote, Marcelle (F)	79	
97	Cote,-Harris, Anne (F)	79	
98	Kieffer, Jeanne (F)	81	J8Y-5R9
99	Parent, Adjutor (M)	83	J8Y-5R9
100	Parent, Louise (F)	83	
101	Parent-Brazeau, Denise (F)	83	
102	Barleben, Pierre (M)	85	J8Y-5R9
103	Barleben, Stefane (M)	85	
104	Barleben,-Martin, Monique(F)	85	
105	Paquin, Irene (F)	85	
106	Chateauvert, Gerard (M)	87	J8Y-5R9
107	Perrin, Rhonda (F)	87	
108	Leblanc, Terry (M)	89	J8Y-5R9
109	Leblanc, Ronald (M)	89	
110	Huard, Georges (M)	91	J8Y-5R9
111	Huard, Dominique (M)	91	
112	Huard, Jean-Pierre (M)	91	
113	Huard,-Lacoste, Desneiges (F)	91	
114	Demers, Rheal (M)	95	J8Y-5R9
115	Demers, Francoise (F)	95	
116	Leblanc, Emile (M)	97	J8Y-5R9
117	Leblanc, Sylvie (F)	97	
118	Leblanc, Anne (F)	97	

RURAL/RURALE

N° | page | N° | of/de

polling division / section de vote

electoral district/circonscription: HULL - AYLMER

certified / certifié — signature(s)-enumerator(s) / signature(s)-recenseur(s)

URBAN/URBAINE

N° 38 | page N° 1 | of/de 3

polling division / section de vote

F 303 **PRELIMINARY LIST OF ELECTORS**

ELECTIONS CANADA

LISTE PRÉLIMINAIRE DES ÉLECTEURS

164656

This list of qualified electors for the polling division number as set out below was prepared for use at the pending federal election from information obtained at the enumeration and has been certified by the signature(s) below as to completeness and correctness so far as is possible.

La présente constitue la liste des électeurs de la section de vote dont le numéro apparaît plus bas préparée en vue de l'élection fédérale en cours d'après les renseignements recueillis lors du recensement. Le(s) recenseur(s) y a(ont) apposé sa(leur) signature, affirmant que cette liste est aussi complète et exacte que possible.

N°				
		EMOND		
II9	Leblanc,-Jean, Jacqueline (F)	97	J8Y-5R9	
I20	Galipeau, Charles Auguste (M)	99	J8Y-5R9	
I2I	Galipeau, Therese (F)	99		
I22	Desjardins, Jean-Yves (M)	I0I	J8Y-5R9	
I23	Desjardins, Ginette (F)	I0I		
I24	Desjardins, Yvon (M)	I0I		
I25	Desjardins, Raymonde (F)	I0I		
I26	Branco, Gilberta (F)	I03	J8Y-5S5	
I27	Rochon, Pierre (M)	I05	J8Y-5S5	
I28	Rochon, Claudette (F)	I05		
I29	Rochon, Louise(F)	I05		
I30	Lawrence, Guillaume (M)	I07	J8Y-5S5	
I3I	Pelletier, Claire (F)	I07		
	(BOUL.)	**GAMELIN**		
I32	Brisebois, Therese (F)	245	J8Y-IW8	
I33	Brisebois, Robert (M)	245		
I34	Rossignol, Roland (M)	25I	J8Y-IW8	
I35	Rossignol, Regina (F)	25I		
I36	Rossignol, Josee (F)	25I		
I37	Laurin, Fernand (M)	253	J8Y-IW8	
I38	Laurin, Berthe (F)	253		
I39	Morrissette, Bernard (M)	255	J8Y-IW8	
I40	Morrissette, Edwina (F)	255		
I4I	O'Brien, Stella (F)	3- 255	J8Y-IW8	
I42	O'Brien, Michel (M)	3- 255	J8Y-IW8	
I43	St-Jean, Andre (M)	257	J8Y-IW8	
I44	St-Jean, Louise (F)	257		
I45	Blais, Karen (F)	259	J8Y-IW8	
I46	Blais, Gratia (F)	259		
I47	Blais, Odette (F)	259		
I48	Blais, Suzanne (F)	259		
I49	Lafrance, Andre (M)	26I	J8Y-IW8	
I50	Garneau, Gilbert (M)	I- 263	J8Y-IW8	
I5I	Bouliane, Francine (F)	I- 263		
I52	David, Nicole (F)	2- 263		
I53	Levesque, Richard (M)	2- 263		
I54	Larocque, Leontine (F)	2- 263		
I55	Fortin, Lea (F)	265	J8Y-IW8	
I56	Fortin, Marcel (M)	265		
I57	Gosselin, Monique (F)	267	J8Y-IW8	
I58	Gosselin, Pauline (F)	267		
I59	Gosselin, Francois D'Assise	267		
		MARGUERITE-BOURGEOIS		
I60	Groulx, Jean-Paul (M)	28	J8Y-2HI	
I6I	Groulx, Louis (M)	28		
I62	Groulx, Marielle (F)	28		
		MAURICE		
I63	Plante, Ginette (F)	60	J8Y-5X9	
I64	Taillefer, Roland (M)	60		
I65	Laflamme, Georgette (F)	70	J8Y-5X9	
I66	Laflamme, Hector (M)	70		
I67	Dussault, Andre (M)	74	J8Y-5X9	
I68	Dussault, Madeleine (F)	74		
I69	Dussault, Chantal (F)	74		
I70	Dussault, Rock (M)	74		

N°			
I7I	Danis, Sylvain (M)	78	J8Y-5X9
I72	Danis, Lucie (F)	78	J8Y-5X9
I73	Danis, Robert (M)	78	
I74	Poirier, Pierre (M)	80	J8Y-5X7
I75	Poirier, Gilles (M)	80	
I76	Poirier, Robert (M)	80	
I77	Poirier, Denise (F)	80	
I78	Laforte, Denis (M)	82	J8Y-5X7
I79	Laforte, Fernande (F)	82	
I80	Proulx, Claude (M)	88	J8Y-5X7
I8I	Proulx, Jacques (M)	88	
I82	Mousseau, Pierre (M)	90	J8Y-5X7
I83	Mousseau, Helene (F)	90	
I84	Bourget, Marcel (M)	92	J8Y-5X7
I85	Bourget, Patricia (F)	92	
I86	Archambault, Louis (M)	96	J8Y-5X7
I87	Archambault, Helene (F)	96	
I88	Archambault, Marc (M)	96	
I89	Archambault, Clotilde (F)	96	
I90	Palerme, Gaston (M)	I00	J8Y-5X7
I9I	Palerme, Dianne (F)	I00	
I92	Palerme, Gaston (M)	I00	
I93	Larue, Dave (M)	I02	J8Y-5X7
I94	Paquet, Carol (M)	I02	
I95	Gauthier, Jules (M)	I04	J8Y-5X7
I96	Lefevre, Flore (F)	II0	J8Y-5X7
I97	Lefevre, Marie-France (F)	II0	
I98	Lacroix,Irene (F)	II2	J8Y-5X7
I99	Lacroix, Colombe (F)	II2	
200	Nadon, Lucille (sr,) (F)	II4	J8Y-5X9
20I	Patry, Claire (sr.) (F)	II4	
		PRUD'HOMME	
202	Leblanc, Andre (M)	69	J8Y-5V7
203	Leblanc, Manon (F)	69	
204	Leblanc, Denise (F)	69	
205	Rochon, Adrien (M)	70	J8Y-5V7
206	Rochon, Yvette (F)	70	
207	Pfundt, Michel (M)	7I	J8Y-5V6
208	Pfundt, Bernard (M)	7I	
209	Pfundt, Marthe (F)	7I	
2I0	Pfundt, Anne (F)	7I	
2II	Dufour, Roger (M)	72	J8Y-5V7
2I2	Dufour, Bernadette (F)	72	
2I3	Dufour, Stephane (M)	72	
2I4	Dufour, Andre (M)	72	
2I5	Bisson, Robert (M)	75	J8Y-5V7
2I6	Bisson, Micheline (F)	75	
2I7	Bisson, Nicole (F)	75	
2I8	Bisson, Helene (F)	75	
2I9	Bisson, Therese (F)	75	
220	Deziel, Helene (F)	76	J8Y-5V7
22I	Vinson, Jacques (M)	77	J8Y-5V6
222	Vinson, Marthe (F)	77	
223	Vinson, Dominique (F)	77	
224	Regnier, Jean (M)	77	
225	Benoit, Marie (F)	78	J8Y-5V7
226	Riss, Odile (F)	79	J8Y-5V6
227	Pelletier, Michel (M)	80	J8Y-5V7
228	Pelletier, Annette (F)	80	
229	Blais, Andre (M)	8I	J8Y-5v6
230	Blais, Ruth, (F)	8I	

RURAL/RURALE

N° | page | N° | of/de

polling division / section de vote

electoral district/circonscription: HULL-AYLMER

certified / certifié

signature(s)-enumerator(s) / signature(s)-recenseur(s)

URBAN/URBAINE

N° 38 | page N° 2 of/de 3

polling division / section de vote

F 303 **PRELIMINARY LIST OF ELECTORS**

ELECTIONS CANADA

LISTE PRÉLIMINAIRE DES ÉLECTEURS

164657

8 5M 7-79

This list of qualified electors for the polling division number as set out below was prepared for use at the pending federal election from information obtained at the enumeration and has been certified by the signature(s) below as to completeness and correctness so far as is possible.

La présente constitue la liste des électeurs de la section de vote dont le numéro apparaît plus bas préparée en vue de l'élection fédérale en cours d'après les renseignements recueillis lors du recensement. Le(s) recenseur(s) y a(ont) apposé sa(leur) signature, affirmant que cette liste est aussi complète et exacte que possible

N°				N°
	PRUD'HOMME			
231	Blais, Paul-Andre (M)	81	J8Y-5V6	
232	Parent, Gerald (M)	81		
233	Brown, Clement (M)	82	J8Y-5V7	
234	Brown, Madeleine (F)	82		
235	D'Amour, Marcel (M)	83	J8Y-5V6	
236	D'Amour,Madeleine (F)	83		
237	D'Amour, Monique (F)	83		
238	Peloquin, Andre (M)	85	J8Y-5V6	
239	Peloquin, Maejolaine (F)	85		
240	Brault, Robert (M)	86	J8Y-5V7	
241	Brault, Nicole (F)	86		
242	Parent, Marcel (M)	89	J8Y-5V6	
243	Parent, Huguette (F)	89		
244	Allard, Pierre-Paul (M)	90	J8Y-5V7	
245	Allard, Maria (F)	90		
246	Allard, Johanne (F)	90		
247	Allard, Angele (F)	90		
248	Penny, Robert (M)	91	J8Y-5V6	
249	Penny, Suzette (F)	91		
250	Roy, Laurent (M)	92	J8Y-5v7	
251	Roy, Helene (F)	92		
252	Roy, Guylaine (F)	92		
253	Kingsley, John (M)	93	J8Y-5V6	
254	Kingsley, Christiane (F)	93		
255	Girard, Georges (M)	95	J8Y-5V6	
256	Girard, Yolande (F)	95		
257	Thouin, Benoit (M)	98	J8Y-5V7	
258	Thouin, Marie-Christine (F)	98		
259	Bouchard, Jean-Marc (M)	100	J8Y-5V7	
260	Lebel, Josee (F)	100		

RURAL/RURALE			electoral district/circonscription	URBAN/URBAINE		
N°	page		HULL-AYLMER	N°	page	
	N°	of/de		38	N° 3	of/de 3
polling division section de vote			certified certifié / signature(s)-enumerator(s) / signature(s)-recenseur(s)	polling division section de vote		

F 303 **PRELIMINARY LIST OF ELECTORS**

E-SM-Z-79

ELECTIONS CANADA

LISTE PRÉLIMINAIRE DES ÉLECTEURS

164658

This list of qualified electors for the polling division number as set out below was prepared for use at the pending federal election from information obtained at the enumeration and has been certified by the signature(s) below as to completeness and correctness so far as is possible.

La présente constitue la liste des électeurs de la section de vote dont le numéro apparaît plus bas préparée en vue de l'élection fédérale en cours d'après les renseignements recueillis lors du recensement. Le(s) recenseur(s) y a(ont) apposé sa(leur) signature, affirmant que cette liste est aussi complète et exacte que possible.

N°	125 rue Emond J8Y 5S8	Chambre
1	Quinn, Marcel (M)	110
2	Larose, Alice (F)	111
3	Crevier, Alice (F)	112
4	Patenaude, Rosario (M)	113
5	Cadieux, Frank (M)	114
6	Laflamme, Rhéa (F)	115
7	Charlebois, Laurence (F)	116
8	Courval, André (M)	117
9	Touchette, Albertine (F)	118
10	Dupuis, Thérèse (F)	119
11	Gallant, Cécile (F)	120
12	Richer, Juliette (F)	121
13	Pichette, Cordolia (F)	122
14	Gingras, Yvonne (F)	123
15	Fournel, Albertine (F)	124
16	Roger, Patricia (F)	124
17	Séguin, Alberta (F)	125
18	Lepage, Mathias (M)	126
19	Cléroux, Albert (M)	126
20	Bédard, Lorette (F)	127
21	Bédard, Joseph Ovila (M)	127
22	Courtney, Lenora (F)	128
23	Lavigne, Berthe (F)	128
24	Cloutier, Omer (M)	129
25	Lapointe, Henri (M)	129
26	Daley, Gertrude (F)	130
27	St-Michel, Aurore (F)	130
28	Gaboury, Dominique (M)	131
29	Proulx, J. Léo (M)	131
30	Simard-Dompierre, Cordélia(F)	132
31	Charbonneau, Desneiges (F)	132
32	Beaudin, Albertine (F)	133
33	Léveillée, Maria (F)	133
34	Parent, Eulalie (F)	134
35	St-Pierre, Irene (F)	134
36	Kingsley, Ernest (M)	135
37	Cardin, Edmour (M)	135
38	Cyr, Aurèle-Napoléon (M)	136
39	Alarie, Raymond (M)	136
40	Vigele, Percy (M)	137
41	Vigele, Fleure-Ande (F)	137
42	Guertin, Marie (F)	138
43	Chateauvert, Flora (F)	139
44	Tessier, Alma (F)	140
45	Lessard, Marie-Jeanne (F)	141
46	Dusseau-Millar, Claire (F)	142
47	Poirier, Yvette (F)	143
48	Beaudry, Zuila (F)	143
49	Paquette, Diane (F)	144 A
50	Pelletier, Marie-Ange (F)	144 B
51	Simon, Oscar (M)	145
52	Sabourin, Actance (M)	145
53	Rocheleau, Amabilis (F)	146
54	Séguin, Eva (F)	146
55	Bergeron, Dora (F)	147 A
56	Roy, Ange-Aimée (F)	147 B
57	Sanscartier, Vital (M)	148 A
58	Parent, Raoul (M)	148 B
59	Villeneuve, Alma (F)	149(1)A
60	Laroche, Alice (F)	149(1)B
61	Laplante, Lina (F)	149(2)A
62	Caron, Stella (F)	149(2)B

N°	125 rue Emond J8Y 5S8	Chambre
63	Morin, Odile (F)	149(3)
64	Pilon, Florida (F)	149(3)
65	Parizeau, Laurette (F)	150
66	Paquin, Henri (M)	151
67	Coulombe, Aurore (F)	153
68	Villeneuve, Florence (F)	153
69	Lescard, Bella (F)	154 A
70	Ricard, Pauline (F)	154 B
71	Hubert, Berthe (F)	155
72	Charron, Marie-Louise (F)	156
73	Théoret, Albertine (F)	157
74	Chartrand, Rose (F)	158
75	Bouchard, Marie (F)	159
76	Déziel, Béatrice (F)	207
77	Larivière, Dolora (F)	208
78	Guay, Gracia (F)	208
79	Vézina, Dollard (M)	210
80	Laniel, Henri (M)	211
81	Larché, Rémi, (M)	212
82	Johnson, Albert (M)	212
83	Martel, Laurencia (F)	213
84	Bonenfant, Florence (F)	213
85	Gaudreault, Amarylda (F)	214
86	Ménard, Elzéar (M)	215
87	Larose, Oscar (M)	215
88	Thibault, Charlotte (F)	216
89	Normand, Ernestine (F)	216(1)
90	Cholette, Gertrude (F)	216(1)
91	Grenier, Jeanne (F)	217
92	Charron, Marguerite (F)	217
93	Legault, Jean-Paul (M)	218
94	Legault, Jeannine (F)	218
95	Cyr, Alda (F)	219
96	Charbonneau, Yvonne (F)	219
97	Bigras, Albertine (F)	220
98	Comeau, Ida (F)	220
99	Halstead, Kathleen (F)	221
100	Emery, Florentine (F)	221
101	Bertrand, Gérard (M)	222
102	Courchesne, Jean-Louis(M)	222
103	Paradis, Yvonne (F)	223
104	Régimbald, Yvonne (F)	223
105	Leblanc, Eureka (F)	224
106	Roy, Laurence (F)	225 A
107	Brunet, Rosina (F)	225
108	Ethier, Marie-Laure (F)	226
109	Sauriol, Germaine (F)	227
110	Bérubé, Marie-Jeanne (F)	227
111	Allain, Aima (F)	228
112	Crosby, Alice (F)	229
113	Cardinal, Bernadette (F)	229 A
114	Lavigne, Laurence (F)	230
115	Thivierge, Alma (F)	230
116	Legault, Florence (F)	231
117	Durand, Mathilda (F)	231
118	Cantin, Irene (F)	232 A
119	Schwartz, Andrée (F)	232 B
120	Paquin, Jeanne (F)	233 A
121	Joanisse, Marie-Anna (F)	233 B
122	Fréchette, Simone (F)	234 A
123	Carpentier, Blanche (F)	234 B
124	Roy, Anita (F)	235

RURAL/RURALE		electoral district/circonscription	URBAN/URBAINE	
N°	page	Hull-Aylmer	N°	page
	N° of/de		39	N° 1 of/de 3
polling division section de vote		certified signature(s)-enumerator(s) / signature(s)-recenseur(s) certifié	polling division section de vote	
		Hélène Thérien | Benoit Lazure		

F 303 **PRELIMINARY LIST OF ELECTORS**

ELECTIONS CANADA

LISTE PRÉLIMINAIRE DES ÉLECTEURS

8 SM 7 79

164659

This list of qualified electors for the polling division number as set out below was prepared for use at the pending federal election from information obtained at the enumeration and has been certified by the signature(s) below as to completeness and correctness so far as is possible.

La présente constitue la liste des électeurs de la section de vote dont le numéro apparaît plus bas préparée en vue de l'élection fédérale en cours d'après les renseignements recueillis lors du recensement. Le(s) recenseur(s) y a(ont) apposé sa(leur) signature, affirmant que cette liste est aussi complète et exacte que possible.

N°	125 rue Emond J8Y 5S8	Chambre
125	Laurin, Alexina (M)	236
126	Janelle, Romuald (M)	237
127	Beauchamp, Rita (F)	238
128	Boudreau, Rhéa (F)	239
129	Larose, Pierrette (F)	240
130	Salomon, Paul (M)	242 A
131	Roy, Joseph (M)	242 B
132	Saumure, Isidore (M)	243 A
133	Gaudreault, Georges (M)	243 B
134	Charron, Honoré (M)	244
135	Michon, Arthur (M)	244
136	Villeneuve, Rodolphe (M)	245
137	Dumoulin, Laurette (F)	246
138	Teager, Jeanne (F)	247
139	Whalen, Yvonne (F)	248
140	Campeau, Germaine (F)	307
141	Bastien, Eva (F)	308
142	Tardif, Alevina (F)	308(2)
143	Gravelle, Amanda (F)	310
144	Lamoureux, Alice (F)	311
145	Lamoureux, Moise (M)	311
146	Laroche, Edna (F)	314
147	Laroche, Emile (M)	314
148	Trépanier, Rose (F)	315
149	Baumann, Blanche (F)	315
150	Weiburn, Lucienne (F)	316
151	Rodrigue, Annette (F)	316
152	Albert, Louise (F)	317
153	Desrochers, Marie-Anne (F)	317(2)
154	Laberge, Louis (M)	318
155	Joly, Cécile (F)	319
156	Lacombe, Valéda (F)	319(1)
157	Ménard, Gertrude (F)	320
158	Tessier, Alberta (F)	320(1)
159	Dubeau, Délia (F)	321(1)
160	Dubeau, Narcisse (M)	321(2)
161	Gauthier, Thérèse (F)	322(1)
162	Gauthier, Annette (F)	322(2)
163	Larose, Régina (F)	323
164	Boulet, Thérèse (F)	323
165	Larivière, Betha (F)	324
166	Lefebvre, Jeannette (F)	325
167	Boulay, Juliette (F)	325
168	Prud'Homme, Yvonne (F)	326
169	Coté, Elizabeth (F)	327
170	Pariseau, Jeanne (F)	327(2)
171	Durand, Alberta (F)	328
172	Leduc, Maria (F)	328 B
173	Sauvé, Rita (F)	329(1)
174	Gauthier, Albina (F)	329 B
175	Bélisle, Bertha (F)	330
176	Lemieux, Nathalie (F)	330(2)
177	Labelle, Irene (F)	331(1)
178	Labelle, Yvonne (F)	331 (2)
179	Boulet, Cordélia (F)	332
180	Perrier, Bertha (F)	332 A
181	Laframboise, Clara (F)	333
182	Couture, Rhéa (F)	333
183	Sauvé, Laura (F)	334(1)
184	Séguin, Doria (F)	334 B
185	Vaillancourt, Ovila (M)	335
186	Poirier, Marilda (F)	336

N°	125 rue Emond J8Y 5S8	Chambre
187	Paquette, Léa (F)	337
188	Guénette, Marcel (M)	338
189	Drapeau, Clarisse (F)	339
190	Desjardins, Albina (F)	340
191	Harper, Alfred (M)	342 A
192	Proulx, Joseph Sarto (M)	342 B
193	Lachance, Charles (M)	343 A
194	Lachance, Elodia (F)	343 B
195	Fournier, Raymond (M)	344(1)
196	Parent, Edouard (M)	344(2)
197	Coté, Lucien (M)	345
198	Séguin, Jacqueline (F)	346
199	Massé, Henri (M)	347
200	Turgeon, Raoul (M)	348
201	Joanisse, Marie-Anna (F)	407
202	Couet, Anne-Marie (F)	407
203	Joanisse, Berthe (F)	408
204	Auger, Rose-Simone (F)	408(2)
205	Angrignon, Cécilia (F)	408(2)
206	Gagnon, Polydore (M)	409
207	Goulet, Roger (M)	409
208	Gallagher, Frank (M)	410
209	Chateauvert, Wilhelmina (F)	411
210	Charette, Mela (F)	412
211	Guindon-Lecavalier, Eva (F)	412
212	Courval, Mela (F)	412(1)
213	Michon, Laurencia (F)	413
214	Simard, Rita (F)	414
215	Jacques, Annette (F)	415
216	Durocher, Christine (F)	415
217	Mireault, Wilfrid (M)	416
218	Mireault, Juliette (F)	416
219	Charbonneau, Alida (F)	416(1)
220	Bouthillier, Maria (F)	417
221	Massé, Suzanne (F)	417(2)
222	Caron, Laurence (F)	418(1)
223	Ranger, Albina (F)	418(2)
224	Poirier, Bertha (F)	419
225	Boisvert, Laurenda (F)	419(1)
226	Thibaudeau, Roméo (M)	420
227	Thibaudeau, Clarisse (F)	420
228	St-Cyr, Arthur (M)	421
229	St-Cyr, Reina (F)	421
230	Lalonde, Anita (F)	422(1)
231	Legendre, Lucie (F)	422(2)
232	Bertrand, Patrick (M)	423
233	Paré, Emile (M)	423
234	Périard, Paul-Emile (M)	424
235	Galarneau, Irene (F)	425 A
236	Légaré, Emilia (F)	425 A
237	Corneau, Domitille (F)	425 B
238	Jetté, Jean-Baptiste (M)	426
239	Sarrazin, Adonias (M)	427
240	Séguin, Henri-Omer (M)	427(2)
241	Gauthier, Blanche (F)	428
242	Desaulniers, Germaine (F)	428
243	Lachapelle, Domina (M)	429 A
244	Paul, Salomon (M)	429 B
245	Pilon, Viateur (M)	430(1)
246	Proulx, Wilfrid (M)	431
247	Léonard, Gaston (M)	431(2)
248	Cléroux, Berthe (F)	432

RURAL/RURALE

N° | page N° of/de

polling division / section de vote

electoral district/circonscription: Hull-Aylmer

certified / certifié — signature(s)-enumerator(s) / signature(s)-recenseur(s): Hélène Libersan | Benoit Lazure

URBAN/URBAINE

N° 39 | page N° 2 of/de 3

polling division / section de vote

F 303 **PRELIMINARY LIST OF ELECTORS**

ELECTIONS CANADA

LISTE PRÉLIMINAIRE DES ÉLECTEURS

164660

8 5M 7 79

This list of qualified electors for the polling division number as set out below was prepared for use at the pending federal election from information obtained at the enumeration and has been certified by the signature(s) below as to completeness and correctness so far as is possible.

La présente constitue la liste des électeurs de la section de vote dont le numéro apparaît plus bas préparée en vue de l'élection fédérale en cours d'après les renseignements recueillis lors du recensement. Le(s) recenseur(s) y a(ont) apposé sa(leur) signature, affirmant que cette liste est aussi complète et exacte que possible.

N°	125 rue Emond J8Y 5S8	Chambre
249	Lavictoire, Aglae (F)	432 A
250	Larabie, Josephine (F)	433
251	Bélanger, Graziella (F)	433 B
252	Brunet, Berthe (F)	434
253	Dubé, Yvonne (F)	434 A
254	Gagné, Hermeline (F)	435
255	Déziel, Raoul (M)	436
256	Payer, Juliette (F)	437
257	Foucault, Annette (F)	438
258	Ménard, Arsene (M)	439
259	Durocher, Yvonne (F)	440
260	Lachapelle, Laurencia (F)	442 A
261	Lefort, Marguerite (F)	442 B
262	Forget, Jeanne (F)	443
263	Pelletier, Edna (F)	443
264	Bryant, Louise (F)	444(2)
265	Villeneuve, Rose Alba (F)	445
266	Cadieux, Marie-Anne (F)	446
267	Gauthier, Aldéa (F)	447
268	Guillemette, Lucienne (F)	448
269	Gill, Emma (F)	507
270	Chantigny, Elodia (F)	508(1)
271	Sparks, Pearl-Ruby (F)	508(1)
272	Caron, Régina (F)	508(2)
273	Fleury, Maria (F)	511
274	Drolet, Emile (M)	512
275	Drolet, Bertha (F)	512
276	Desjardins, Armand (M)	513
277	Lafrance, Albert (M)	513(1)
278	Lusk, Albert (M)	514
279	Bujold, Rosilda (F)	515
280	Gagnon, Delphine (F)	515
281	Larocque, Thomas (M)	516
282	Larocque, Olivine (F)	516
283	Sauvé, Rhéa (F)	517
284	Potvin, Clarisse (F)	517(1)
285	Durocher, Lucienne (F)	518
286	Boucher, Clémentine (F)	518(1)
287	Gravelle, Thaddée (M)	519
288	St-Louis, Moise (M)	519(2)
289	Wallingford, Marie-Anne (F)	520
290	Lacroix, Agnès (F)	520(2)
291	Bélec, Edmond J. (M)	521
292	Dubois, Jacques (M)	521(1)
293	D'Aoust, Adeline (F)	522
294	Gauthier, Virginie (F)	522(2)
295	Beaudoin, Aurore (F)	523
296	Cousineau, Marie-Eve (F)	523
297	Fleury, Napoléon (M)	524
298	Chamaillard, William (M)	525 A
299	Charron, Lucien (M)	525 B
300	Sauvé, Emile (M)	526
301	Renaud, Rolland (M)	527
302	Philion, Aldège J. (M)	527(2)
303	Laframboise, Alfred (M)	528
304	Lagacé, Gérard (M)	528 B
305	Laflamme, Lionel (M)	529 A
306	Chénier, Royal (M)	529 B
307	Martin, Hector (M)	530(1)
308	Hébert, René (M)	530(2)
309	Ménard, David (M)	531
310	Groulx, Philias (M)	531

N°	125 rue Emond J8Y 5S8	Chambre
311	Caya, Rolland (M)	532
312	Brunet, John (M)	532
313	Godin, Adeline (F)	533
314	Dubreuil, Alma (F)	533
315	Dumont, Marie-Antoinette (F)	534
316	Albert, Laurencia (F)	535
317	Fournier, Martina (F)	536
318	Dufault, Héléna (F)	537
319	Arbique, Agnès (F)	538
320	Fournier, Berthe (F)	539
321	Reinhart, Noellia (F)	540
322	Marcotte, Aurore (F)	542
323	Thibault, Valéda (F)	542
324	Imbeau, Valéda (F)	543
325	Cousineau, Colombe (F)	543
326	Brideau, Mable (F)	544
327	Thomson, Marie-Anne (F)	544(1)
328	Sarrazin, Juliette (F)	545
329	Prud'Homme, Alexina (F)	546
330	Guénette, Noellie (F)	547
331	Carriere, Elizabeth (F)	548
332	Gratton, Yvonne (F)	610
333	Bouchard, Simone (F)	611
334	Jacques, Irene (F)	611
335	St-Jean, Dora (F)	614
336	Bertrand, Irene (F)	621
337	Patry, Elianne (F)	621(1)
338	Stevenson, Douglas (M)	622(2)
339	Lecombe, Aurélien (M)	623 (2)
340	Lecombe, Eva (F)	623

RURAL/RURALE

N° | page | N° | of/de

polling division / section de vote

electoral district/circonscription

Hull-Aylmer

certified / certifié

signature(s)-enumerator(s) / signature(s)-recenseur(s)

Hélène Liberson — Benoit Lazure

URBAN/URBAINE

N° 39 | page | N° 3 | of/de 3

polling division / section de vote

F 303 **PRELIMINARY LIST OF ELECTORS**

ELECTIONS CANADA

LISTE PRÉLIMINAIRE DES ÉLECTEURS

164661

RSM 7 79

This list of qualified electors for the polling division number as set out below was prepared for use at the pending federal election from information obtained at the enumeration and has been certified by the signature(s) below as to completeness and correctness so far as is possible.

La présente constitue la liste des électeurs de la section de vote dont le numéro apparaît plus bas préparée en vue de l'élection fédérale en cours d'après les renseignements recueillis lors du recensement. Le(s) recenseur(s) y a(ont) apposé sa(leur) signature, affirmant que cette liste est aussi complète et exacte que possible.

N°			
		Bourque	
1	Landriault, Daniel (M)	158	J8Y 1Y2
2	Landriault, Lucie (F)	158	
3	Fiset, Marc (M)	160	
4	Fiset, Jeannette (F)	160	
5	Fiset, Camille (M)	160	
6	Sincennes, Raymond (M)	162	
7	Sincennes, Madeleine (F)	162	
8	Meloche, Pauline (F)	164	
9	Montminy, Jeanne (F)	164	
10	Legault, Jean (M)	166	
11	Legault, Pierre (M)	166	
12	Legault, Marie Rose (F)	166	
13	Legault, Michel (M)	166	
14	Alaire, Françoise (F)	163	
15	Gervais, Maurice (M)	170	
16	Gervais, Réjeanne (F)	170	
17	Racine, Monique (F)	172	
18	Racine, George (M)	172	
19	Racine, Madeleine (F)	172	
20	Racine, André (M)	172	
21	Lepage, Pierre (M)	174	
22	Lepage, Micheline (F)	174	
23	Garneau, Marcel (M)	176	
24	Garneau, Gisèle (F)	176	
25	Ladouceur, Pierre (M)	178	
26	Ladouceur, Anne (F)	178	
27	Labelle, Pierre-Marcel (M)	180	
28	Labelle, Gilberte (F)	180	
29	Chamberland, Léonnes (M)	182	
30	Chamberland, Cécile (F)	182	
31	Chamberland, Roger (M)	182	
32	Bélisle, Sophie (F)	182	
33	Paradis, Robert (M)	184	
34	Michaud, Colette (F)	184	
35	Presseau, Lucien (M)	186	
36	Presseau, Dolores (F)	186	
37	Lafortune, Alcide (M)	188	
38	Lafortune, Irene (F)	188	
		Gamelin	
39	Deslauriers, Robert (M)	217	J8Y 1W5
40	Duling, John (M)	217	
41	Asselin, Patrick (M)	217A	
42	Levesque, Lucie (F)	217A	
43	Dickinson, Fred (M)	221	
44	Lafrance, Chantal (F)	221	
45	Laporte, Dollard (M)	223	
46	Laporte, Louis (M)	223	
47	Laporte, Andrée (F)	223	
48	Poirier, André (M)	225	
49	Poirier, Jacqueline (F)	225	
50	Poirier, Line (F)	225	
51	Dionne, Nicole (F)	225	
52	Binet, Pearle (F)	229	
53	Binet, Denis (M)	229	
54	Mayer, Rhéal (M)	231	
55	Mayer, Sylvain (M)	231	
56	Mayer, Jeannine (F)	231	
57	Rondeau, René (M)	231	

N°			
		Gamelin	
57	Roy, Nicole (F)	231 App/2	J8Y 1W5
58	Marcoux, Gilles (M)	231 App/2	
59	C-Bernier, Madeleine (F)	235	
60	Bernier, Jean-Yves (M)	235	
61	Gilbert, Gilbert (M)	235	
62	Patrice, Dominique (F)	235	
63	Patrice, Monique (F)	235	
64	Dussault, Pierre (M)	241	
65	Dussault, Monique (F)	241	
66	Desjardins, Aline (F)	243	
67	Lambert, Carole (F)	243	
		Louis Emond	
68	Elliott, Diane (F)	104	J8Y 5S6
69	Elliott, Robert (M)	104	
70	Elliott, Jacqueline (F)	104	
		Moussette	
71	Berlus, Edner (M)	119	J8Y 5K6
72	Vanherzeele, Brigitte (F)	119	
73	Laurin, Solange (F)	125	J8Y 5K7
74	Drouin, Dolores (F)	127	
75	El, Habib (M)	127	
76	Gareau, Jean (M)	129	
77	Boucher, Gerald (M)	129	
78	Chevalier, Gisèle (F)	129	
79	Cormier, Jeannette (M)	131	
80	Denis, Gisèle (F)	133	
81	Beaulieu, Fernande (F)	137	
82	Beaulieu, Rolland (M)	137	
83	Camara, Lorena (F)	139	
84	Camara, Manuel (M)	139	
85	Beauchamp, Philippe (M)	141	
86	Beauchamp, Carmen (F)	141	
87	Beauchamp, Oscar (M)	141	
88	Lavell, Patricia (F)	143	
89	Farnand, Joanne (F)	143	
90	Farnand, Lorene (F)	143	
91	Farnand, Gordon (M)	143	
92	Rossignol, Delea (F)	145	
93	Rossignol, Rosaire (M)	145	
94	Brassard, Marthe (F)	147	
95	Caron, Daniel (M)	147	
96	Lamirande, Gilbert (M)	147	
97	Derepentigny, Eldège (M)	147	
98	Lanthier, Gilles (M)	149	
99	Lanthier, Thérèse (F)	149	
100	Rossignol, Martin (M)	151	
101	Charette, Albert (M)	153	
102	Charette, Alice (F)	153	
103	Parisien, Suzanne (F)	155	
104	Parisien, Yvonne (F)	155	
105	Parisien, Sylvio (M)	155	
106	Vallières, Lucie (F)	157	
107	Vallières, Raymond (M)	157	
108	Vallières, Alice (F)	157	
109	Boucher, Yves (M)	159	
110	Boucher, Françoise (F)	159	

RURAL/RURALE

N° | page | N° | of/de

polling division / section de vote

electoral district/circonscription

Hull - Aylmer

certified / certifié

signature(s) enumerator(s) / signature(s)-recenseur(s)

Pierre Lapierre Jean-Luc Bouvier

URBAN/URBAINE

N° 40 | page N° 1 of/de 2

polling division / section de vote

F 303 **PRELIMINARY LIST OF ELECTORS**

85M 7 79

ELECTIONS CANADA

LISTE PRÉLIMINAIRE DES ÉLECTEURS 164662

This list of qualified electors for the polling division number as set out below was prepared for use at the pending federal election from information obtained at the enumeration and has been certified by the signature(s) below as to completeness and correctness so far as is possible.

La présente constitue la liste des électeurs de la section de vote dont le numéro apparaît plus bas préparée en vue de l'élection fédérale en cours d'après les renseignements recueillis lors du recensement. Le(s) recenseur(s) y a(ont) apposé sa(leur) signature, affirmant que cette liste est aussi complète et exacte que possible.

N°				N°
		Moussette		
111	Boucher, Judith (F)	159	J8Y 5K7	
112	St-Jean, Jeannette (F)	161		
113	Malette, Jean-Paul (M)	161		
114	Malette, Micheline (F)	161		
115	Dubois, Sylvie (F)	163		
116	Dubois, France (F)	163		
117	Dubois, Lynne (F)	163		
118	Dubois, Luc (M)	163		
119	Dubois, Gisèle (F)	163		
120	Dubois, Marcel (M)	163		
121	Faucher, Lucie (F)	165		
122	Faucher, André (M)	165		
123	Coutu, Nicole (F)	165		
124	Yangua, Marc (M)	167		
125	Yanga, Michelle (F)	167		
126	Rhéault, Jeannette (F)	169		
127	Laurin, Rose (F)	169		
128	Laurin, Raymond (M)	169		

RURAL/RURALE

N° | page | N° | of/de

polling division / section de vote

electoral district/circonscription

Hull - Aylmer

certified / certifié

signature(s) enumerator(s) / signature(s)-recenseur(s)

Jean-Guy Boutet

URBAN/URBAINE

N° 40 | page N° 2 of/de 2

polling division / section de vote

F 303 PRELIMINARY LIST OF ELECTORS

8 5M 7-79

ELECTIONS CANADA

LISTE PRÉLIMINAIRE DES ÉLECTEURS

164663

This list of qualified electors for the polling division number as set out below was prepared for use at the pending federal election from information obtained at the enumeration and has been certified by the signature(s) below as to completeness and correctness so far as is possible

La présente constitue la liste des électeurs de la section de vote dont le numéro apparaît plus bas préparée en vue de l'élection fédérale en cours d'après les renseignements recueillis lors du recensement. Le(s) recenseur(s) y a(ont) apposé sa(leur) signature, affirmant que cette liste est aussi complète et exacte que possible.

ARCHAMBEAULT

N°					
1	Limoges, Francine (F)	7		J8Y	5C1
2	Limoges, Marcel (M)	7			
3	Limoges, Gabrielle (F)	7	A		
4	Baril, Alain (M)	7	1		
5	Juneau, Geraldine (F)	7	2		
6	Antoine, Jula Lamarcie(F)	7	3		
7	Régimbald, Lise (F)	7	4		
8	Major, Daniel (M)	8		J8Y	5C2
9	Sylvestre, Angèle (F)	9		J8Y	5C1
10	Sylvestre, René (M)	9			
11	Lemire, Pierre (M)	10		J8Y	5C2
12	Lemire, Micheline (F)	10			
13	White, Alfred (M)	12		J8Y	5C2
14	White, Lucille (F)	12			
15	White, Luc (M)	12			
16	St-Amand, Rhéal (M)	14		J8Y	5C2
17	St-Amand, Denise (F)	14			
18	Ouellette, Line (F)	15	2	J8Y	5C1
19	Ouellette, Rhéal (M)	15	2		
20	Larocque, Roger (M)	15	3		
21	Larocque, Rhéa (F)	15	3		
22	Larocque, Fernand (M)	15	3		
23	Larocque, Jean-Guy (M)	15	3		
24	Régimbald, Guy (M)	16		J8Y	5C2
25	Paquette, Monique (F)	16			
26	Boisvenue, Suzanne (F)	16	½		
27	Boudreault, Yvon (M)	18		J8Y	5C2
28	Boudreault, Gilberte (F)	18			
29	Perreault, Yves (M)	19		J8Y	5C1
30	Gagné, Janine (F)	19	1		
31	Gagné, Michel (M)	19	1		
32	Tanguay, Gérald (M)	19	2		
33	Tanguay, Rae-Anne (F)	19	2		
34	Desparois, Line (F)	19	3		
35	Soulière, Réjean (M)	20		J8Y	5C2
36	Soulière, Liliane (F)	20			
37	Trottier, Jean-Pierre(M)	21		J8Y	5C1
38	Trottier, Nicole (F)	21			
39	Chénier, Henri Paul (M)	22		J8Y	5C2
40	Chénier, Rita (F)	22			
41	Bisson, Théabald (M)	23		J8Y	5C1
42	Bisson, Anna (F)	23			
43	Bisson, Pierre (M)	23			
44	Bellemare, Lucie (F)	23	A		
45	Salvail, Roch (M)	23	A		
46	Huneault, Paul (M)	23	B		
47	Villeneuve, Lise (F)	23	B		
48	Sylvestre, Albini (M)	24		J8Y	5C2
49	Sylvestre, Jeannette (F)	24			
50	Chénier, André (M)	26		J8Y	5C2
51	Chénier, Yvette (F)	26			
52	Chénier, Pierre (M)	26			
53	Paquette, Renée (F)	26			
54	Chénier, Richard (M)	27		J8Y	5C1
55	Chénier, Sylvie (F)	27			
56	Petrin, Louise (F)	27			
57	Jetté, Lisette (F)	28		J8Y	5C2
58	Labelle, Michèle (F)	28			
59	Lauzon, Elie (M)	28	2		
60	Lauzon, Christianne (F)	28	2		
61	Jetté, Jean-Marc (M)	28	3		
62	Couture, Gertrude (F)	29		J8Y	5C1
63	Leblanc, Suzanne (F)	29	2		
64	Leblanc, Lyne (F)	29	3		
65	Faubert, Robert (M)	29	3		
66	Dubien, Guy (M)	30		J8Y	5C2
67	Dubien, Fernande (F)	30			
68	Gagnon, Lynda (F)	31		J8Y	5C1
69	Gauthier, Anne-Marie (F)	31			
70	Duguay, Anne (F)	31	2		
71	Toutloff, Maureen (F)	31	3		
72	Larocque, Réjean (M)	32		J8Y	5C3
73	Larocque, Madeleine (F)	32			
74	Harvey, Marc André (M)	32			
75	Harvey, Liette (F)	32			
76	Croteau, Sylvain (M)	32			
77	Filion, Robert (M)	35		J8Y	5C4
78	Filion, Claire (F)	35			
79	Filion, Michel (M)	35			
80	Filion, André (M)	35			
81	Filion, Denis (M)	35			
82	Filion, Luc (M)	35			
83	Boudreault, Bernard (M)	36		J8Y	5C3
84	Boudreault, Annette (F)	36			
85	Boudreault, Christine(F)	36			
86	Chartrand, André (M)	36	A		
87	Laflamme, Francine (F)	36	B		
88	Laflamme, Raymond (M)	36	B		
89	Audette, Lucien (M)	37		J8Y	5C4
90	Audette, Rita (F)	37			
91	Roy, René (M)	37			
92	Roy, Hugette (F)	37			
93	Desjardins, Linda (F)	38		J8Y	5C3
94	Caron, Jean-Paul (M)	38			
95	David, Rémelda (F)	38			
96	Gauthier, Robert (M)	38			
97	Gauthier, Eglantine (F)	38			
98	Gauthier, Marc (M)	38			
99	Thompson, Alphreme (F)	39		J8Y	5C4
100	Thompson, David (M)	39			
101	Soublière, Pierre (M)	41		J8Y	5C4
102	Uris, Daniel (M)	41			
103	Uris, Thérèse (F)	41			
104	Meloche, Rhéal (M)	42		J8Y	5C3
105	Kingsbury, Claudia (F)	42			
106	Kingsbury, Jacques (M)	42			
107	Chénier, Georges (M)	43		J8Y	5C4
108	Normand, Jean-Claude (M)	43	½		
109	Normand, Michel (M)	43	½		
110	Normand, Simone (F)	43	½		
111	Delangie, Charles (M)	44		J8Y	5C3
112	Beaupré, Jean-Marc (M)	44	B		
113	Beaupré, Ginette (F)	44	B		
114	Rousselle, Guy (M)	44	C		
115	Chénier, Lise (F)	45		J8Y	5C4
116	Charlebois, Lise (F)	46		J8Y	5C3
117	Charlebois, Jean (M)	46			
118	Deschênes, Henri (M)	47		J8Y	5C4
119	Deschênes, Claire (F)	47			
120	Desjardins, Charles (M)	49		J8Y	5C4
121	Léonard, Françoise (F)	49			
122	Durocher, Serge (M)	50	1	J8Y	5C3
123	Larocque, Danielle (F)	50	1		
124	Lemieux, Cécile (F)	50	2		

RURAL/RURALE

N° | page N° | of/de

polling division section de vote

electoral district/circonscription: HULL - AYLMER

certified certifié

signature(s)-enumerator(s) / signature(s)-recenseur(s): R. Bertrand | [illegible]

URBAN/URBAINE

N° 41 | page N° 1 | of/de 4

polling division section de vote

F 303 **PRELIMINARY LIST OF ELECTORS**

R 5M 7-79

ELECTIONS CANADA

LISTE PRÉLIMINAIRE DES ÉLECTEURS

164664

This list of qualified electors for the polling division number as set out below was prepared for use at the pending federal election from information obtained at the enumeration and has been certified by the signature(s) below as to completeness and correctness so far as is possible.

La présente constitue la liste des électeurs de la section de vote dont le numéro apparaît plus bas préparée en vue de l'élection fédérale en cours d'après les renseignements recueillis lors du recensement. Le(s) recenseur(s) y a(ont) apposé sa(leur) signature, affirmant que cette liste est aussi complète et exacte que possible.

N°					
	ARCHAMBEAULT				
125	Roy, Valéda (F)	50	3	J8Y	5C3
126	Samson, Robert (M)	50	3		
127	Samson, Gabrielle (F)	50	3		
128	Gauthier, Jacques (M)	50	6		
129	Lamarre, Sylvain (M)	50	6		
130	Grenier, Lucien (M)	51		J8Y	5C4
131	Legault, René (M)	51			
132	Legault, madame René (F)	51			
133	Renaud, David (M)	51	A		
134	Rivet, Manon (F)	51	A		
135	Morin, Benoit (M)	51	B		
136	Marinier, Monique (F)	51	B		
137	Faubert, Jean-Baptiste (M)	52		J8Y	5C3
138	Faubert, Aline (F)	52			
139	Faubert, Gilles (M)	52			
140	Villemaire, Micheline (F)	52	½		
141	Bourassa, Michel (M)	52	B		
142	Pelletier, Sylvie (F)	52	B		
143	Drouin, Michel (M)	53		J8Y	5C4
144	Dinelle, Jean (M)	53			
145	Dinelle, Denise (F)	53			
146	Dinelle, Ginette (F)	53			
147	Emond, Bradley (M)	54		J8Y	5C3
148	Charbonneau, Jean (M)	54			
149	Séguin, Jean-Roch (M)	54			
150	Tessier, Jacques (M)	54	A		
151	Leblond, Denise (F)	54	A		
152	Fortin, Robert (M)	55	1	J8Y	5C4
153	Fortin, Anne (F)	55	1		
154	Beaulne, Claude (M)	55	2		
155	Paradis, Lise (F)	55	3		
156	Legault, Jean-Claude (M)	57		J8Y	5C4
157	Legault, Aline (F)	57			
158	Legault, Carol (M)	57			
159	Legault, Sylvain (M)	57			
160	Legault, Gilles (M)	57	½		
161	Legault, Claire (F)	57	½		
162	Legault, Serge (M)	57	½		
163	Legault, Sylvie (F)	57	½		
164	Tanguay, Rhéal (M)	59		J8Y	5C4
	GAMELIN				
165	Barbe, Cécile (F)	198		J8Y	1W3
166	Barbe, Guy (M)	198			
167	Champagne, André (M)	200		J8Y	1W3
168	Champagne, Cécile (F)	200			
169	Champagne, Gabrielle (F)	200			
170	Champagne, Robert (M)	200			
171	Bélair, Johanne (F)	202	2	J8Y	1W3
172	Plouffe, Sylvain (M)	202	2		
173	Montreuil, Denis (M)	202			
174	Montreuil, Diane (F)	202			
175	Leblanc, Florence (F)	204		J8Y	1W3
176	Leblanc, Ronald (M)	204			
177	Bouliane, Claude (M)	204	B		
178	Bouliane, Ginette (F)	204	B		
179	Limoges, Réjeanne (F)	206		J8Y	1W4
180	Limoges, Roger (M)	206			
181	Limoges, Rolland (M)	206			
182	Benoit, Marcel (M)	206	½		
183	Benoit, Odette (F)	206	½	J8Y	1W4
184	Perreault, Robert (M)	210		J8Y	1W4
185	Perreault, Candide (F)	210			
186	Perreault, Carmen (F)	210			
187	Beaudin, Michel (M)	210			
188	Delisle, Diane (F)	210	A		
	GRATTON				
189	Gagnon, Madeleine (F)	1		J8Y	4W8
190	Gagnon, Robert (M)	1			
191	Brissette, Pierre (M)	3		J8Y	4W8
192	Mackenzie, André (M)	3			
193	St-Denis, Diane (F)	3	A		
194	Mackenzie, Madeleine (F)	3	3		
195	Mantha, Gaëtan (M)	5		J8Y	4W8
196	Mantha, Muriel (F)	5			
197	Bélanger, France (F)	7		J8Y	4W8
198	Libersant, Michel (M)	7	1		
199	Allen, Micheline (F)	7	2		
200	Mercier, Raynard (M)	7	2		
201	Laprise, Réjeanne (F)	7	3		
202	Laprise, Roger (M)	7	3		
203	Chamberland, Ginette (F)	9		J8Y	4W8
204	Chamberland, Jacques (M)	9			
205	Chamberland, Jeannette (F)	9			
206	Chamberland, Luc (M)	9			
207	Lapratte, Gérard (M)	11		J8Y	4W8
208	Lapratte, Louise (F)	11			
209	Woodruff, Dorothy (F)	13		J8Y	4W8
210	Woodruff, Gregory (M)	13			
211	Woodruff, James (M)	13			
212	Lacasse, Aline (F)	15		J8Y	4W8
213	Charron, Léo (M)	17		J8Y	4W8
214	Charron, Lucille (F)	17			
215	Villeneuve, Claude (M)	19		J8Y	4W8
216	Villeneuve, Denise (F)	19			
217	Larche, Aurelie (F)	21		J8Y	4W8
218	Larche, Jean-Guy (M)	21			
219	Larche, Lionel (M)	21			
220	Larche, Odette (F)	21			
221	Larche, Sylvie (F)	21			
222	Béland, Alfred (M)	23		J8Y	4W8
223	Gauthier, Diane (F)	23			
224	Spencer, Aline (F)	23			
225	Spencer, Rachel (F)	23			
226	Spencer, Richard (M)	23			
227	Leblanc, Claude (M)	25		J8Y	4W8
228	Leblanc, Huguette (F)	25			
229	Leblanc, Lynn (F)	25			
230	Maisonneuve, Aldège (M)	25			
231	Despatie, Monique (F)	25	½		
232	Mercier, Sylvie (F)	29	5	J8Y	4W8
233	D'Aoust, Marie (F)	29	6		
234	Léonard, Huguette (F)	29	6		
	LAFLAMME				
235	Desaulniers, Danielle (F)	212		J8Y	1T8
236	Gauthier, Mario (M)	212			
237	Parent, Gilles (M)	212	1		
238	Lavigne, Parent, Jacqueline (F)	212	2		
239	Turcotte, Réjeanne (F)	212	2		

RURAL/RURALE — N° — page — N° — of/de — polling division / section de vote

electoral district/circonscription: HULL - AYLMER

certified / certifié: R. Bertrand

signature(s)-enumerator(s) / signature(s)-recenseur(s): [signature]

URBAN/URBAINE — N° 41 — page N° 2 of/de 4 — polling division / section de vote

F 303 **PRELIMINARY LIST OF ELECTORS**

8.5M-7-79

ELECTIONS CANADA

LISTE PRÉLIMINAIRE DES ÉLECTEURS

164665

This list of qualified electors for the polling division number as set out below was prepared for use at the pending federal election from information obtained at the enumeration and has been certified by the signature(s) below as to completeness and correctness so far as is possible.

La présente constitue la liste des électeurs de la section de vote dont le numéro apparaît plus bas préparée en vue de l'élection fédérale en cours d'après les renseignements recueillis lors du recensement. Le(s) recenseur(s) y a(ont) apposé sa(leur) signature, affirmant que cette liste est aussi complète et exacte que possible.

N°					
	LAROSE				
240	Ouellet-Séguin, Germaine (F)	1		J8Y	4X9
241	Ouellet, René (M)	1			
242	Duval, Donat (M)	2		J8Y	4Y1
243	Duval, Rose (F)	2			
244	Hill, Aldège (M)	2			
245	Hill, Ida (F)	2			
246	Sabourin, Armand (M)	3		J8Y	4X9
247	Sabourin, Ghyslaine (F)		3		
248	Sabourin, Simone (F)	3			
249	Falardeau, Louise (F)	4		J8Y	4Y1
250	Falardeau, Pierre (M)	4			
251	Falardeau, Roger (M)	4			
252	Paradis, Claude (M)	5		J8Y	4X9
253	Paradis, Irène (F)	5			
254	Thibault, Clara (F)	5			
255	Thibault, Richard (M)	5			
256	Bénard, Ginette (F)	6		J8Y	4Y1
257	Bénard, Thérèse (F)	6			
258	Pascale, Eugenio (M)	7		J8Y	4X9
259	Pascale, Nathalie (F)	7			
260	Jetté, Linda (F)	7			
261	Gauthier, André (M)	8		J8Y	4Y1
262	Kirk, Michel (M)	8			
263	Kirk, Micheline (F)	8			
264	Courcelle, Bernard (M)	9		J8Y	4X9
265	Jetté-Coucelle, Odette (F)	9			
266	Jetté, Lucienne (F)	9			
267	Jetté, René (M)	9			
268	Tessier, Jacques (M)	10		J8Y	4Y1
269	Rochon, Alain (M)	11		J8Y	4X9
270	Rochon, Jean (M)	11			
271	Rochon, Lorenzo (M)	11			
272	Rochon, Patricia (F)	11			
273	Roussel, Marc (M)	12	1	J8Y	4Y1
274	Roussel, Benoit (M)	12	2		
275	Roussel, Jean-Claude (M)	12	2		
276	Roussel, Odette (F)	12	2		
277	Roussel, Sylvie (F)	12	2		
278	Bigras, Gisèle (F)	12	3		
279	Bigras, Robert (M)	12	3		
280	Laflamme, Gabrielle (F)	13		J8Y	4X9
281	Laflamme, Léo-Paul (M)	13			
282	Lajoie, Murielle (F)	13			
283	Valin, Monon (F)	13			
284	Crète, Aurèle (M)	14		J8Y	4Y1
285	St-Pierre, Raoul (M)	14			
286	Carrière, Marie (F)	14			
287	Latulippe, Eveline (F)	15		J8Y	4X9
288	Bergeron, Micheline (F)	16		J8Y	4Y1
289	Bergeron, Paul (M)	16			
290	Cléroux, Henriette (F)	17		J8Y	4X9
291	Cléroux, Huguette (F)	17			
292	Villeneuve, Gaston (M)	18		J8Y	4Y1
293	Villeneuve, Thérèse (F)	18			
294	St-Jean, Berthe (F)	19		J8Y	4X9
295	St-Jean, Jean-Baptiste (M)	19			
296	Rei, Isabel (F)	20		J8Y	4Y1
297	Rei, José (M)	20			
298	Rei, Roberto (M)	20			
299	Collins, Lynda (F)	20	B		
300	Collins, Madeleine (F)	20	B		
301	Collins, Philippe (M)	20	B	J8Y	4Y1
302	Gauthier, Jocelyne (F)	21		J8Y	4X9
303	Gauthier, Monique (F)	21			
304	Gauthier, Théophale (M)	21			
305	Fleury, Huguette (F)	21			
306	Hamel, Line (F)	21	2		
307	Rochon, Claude (M)	21	3		
308	Cléroux, Denis (M)	22		J8Y	4Y1
309	Cléroux, Louise (F)	22			
310	Brassard, Michel (M)	23		J8Y	4X9
311	Brassard, Micheline (F)	23			
312	Lavergne, Emma (F)	23			
313	Bouliane, Michel (M)	24		J8Y	4Y1
314	Monfils, Francine (F)	24			
315	Duarte, José Demedeiros (M)	26		J8Y	4Y1
316	Duarte, Maria DaEstrela (F)	26			
	MONTPETIT				
317	Fortin, Pierre (M)	7		J8Y	4Z6
318	Fournier, Marc (M)	7			
319	Glazer, Richard (M)	7			
320	Richer, Jean-Guy (M)	7			
321	Séguin, Géraldine (F)	7			
322	Sénécal, Jacques (M)	7			
323	Brazeau, Jacques (M)	11		J8Y	4Z6
324	Boucher, Yves (M)	11	2		
325	Pilon, Daniel (M)	11	3		
326	Pilon, Denise (F)	11	3		
327	Pilon, Diane (F)	11	3		
328	Desjardins, Marise (F)	13		J8Y	4Z6
329	Poulin, Robert (M)	13			
330	Jean-Baptiste, Elisabeth (F)	15			
331	Rosarion, Marie-Gisèle (F)	15	A		
332	Maxwell, Carmen (F)	17		J8Y	4Z6
333	Maxwell, Diane (F)	17			
334	Maxwell, Marc (M)	17			
335	Parizeau, Gaston (M)	19		J8Y	4Z6
336	Parizeau, Jean (M)	19			
337	Albert, Pauline (F)	21		J8Y	4Z6
338	Gauvreau, Marguerite (F)	21			
339	Carpentier, Céline (F)	23		J8Y	4Z6
340	Carpentier, Jean-Marc (M)	23			
341	Pilote, Lina (F)	25		J8Y	4Z6
342	Pilote, Robert (M)	25			
343	Bélanger, Michelle (F)	25	½		
344	Girouard, Alice (F)	27		J8Y	4Z6
345	Girouard, Armand (M)	27			
346	Girouard, Cécile (F)	27			
347	Girouard, Maurice (M)	27			
348	Picard, Francine (F)	29		J8Y	4Z6
349	Picard, Luc (M)	29			
350	Ranger, Claire (F)	29	½		
351	Ranger, Lynn (F)	29	½		
352	Desormeaux, Richard (M)	31		J8Y	4Z8
353	Hotte, Joanne (F)	31			
354	Lapointe, Estelle (F)	32		J8Y	4Z8
355	Lapointe, Pierre (M)	32			
356	Desormeaux, Michel-André (M)	33		J8Y	4Z7
357	Joanette, Gérard (M)	33			
358	Joanette, Thérèse (F)	33			
359	Vien, André (M)	33			
360	Morin, Henriette (F)	35		J8Y	4Z7

RURAL/RURALE

N° | page | N° | of/de

polling division / section de vote

electoral district/circonscription: HULL - AYLMER

certified / certifié: R. Bertrand

signature(s)-enumerator(s) / signature(s)-recenseur(s): A. Hamelin

URBAN/URBAINE

N° 41 | page | N° 3 | of/de 4

polling division / section de vote

F 303 **PRELIMINARY LIST OF ELECTORS**

8 5M 7 79

ELECTIONS CANADA

LISTE PRÉLIMINAIRE DES ÉLECTEURS

164666

This list of qualified electors for the polling division number as set out below was prepared for use at the pending federal election from information obtained at the enumeration and has been certified by the signature(s) below as to completeness and correctness so far as is possible.

La présente constitue la liste des électeurs de la section de vote dont le numéro apparaît plus bas préparée en vue de l'élection fédérale en cours d'après les renseignements recueillis lors du recensement. Le(s) recenseur(s) y a(ont) apposé sa(leur) signature, affirmant que cette liste est aussi complète et exacte que possible.

N°					
	MONTPETIT				
361	Scantland, Richard (M)	35	2	J8Y	4Z7
362	Scantland, Colette (F)	35	2		
363	Lagacé, Gilles (M)	35	3		
364	Fournier, Lucille (F)	35	3		
365	Brazeau, Marcelle (F)	37		J8Y	4Z7
366	Fauvelle, Aline (F)	37			
367	Fauvelle, Hector (M)	37			
368	Plouffe, Roland (M)	38		J8Y	4Z8
369	Plouffe, Thérèse (F)	38			
370	Plouffe, Yvon (M)	38			
371	Millette, Yvon (M)	39		J8Y	4Z7
372	Thibodeau, Alphonse (M)	39	1		
373	Thibodeau, Priscillia(F)	39	1		
374	Salomon, Conrad (M)	40		J8Y	4Z8
375	Salomon, Fleurette (F)	40			
376	Salomon, Sandra (F)	40			
377	Lafontaine, Cléophas (M)	41		J8Y	4Z7
378	Lafontaine, Sylvain (M)	41			
379	Villeneuve, Gilles (M)	41			
380	Villeneuve, Noella (F)	41			
381	Woods, Albert (M)	42		J8Y	4Z8
382	Woods, Daniel (M)	42			
383	Woods, Jeannine (F)	42			
384	Côté, André (M)	43		J8Y	4Z7
385	Deschênes, Marcel (M)	44		J8Y	4Z8
386	Deschênes, Monique (F)	44			
387	Dumaraso, Robert (M)	44	2		
388	Poirier, Julie (F)	44	3		
389	Fontaine, Juliette (F)	45		J8Y	4Z7
390	Pelletier, Hérue (M)	45			
391	Prud'homme, Claude (M)	45			
392	Dagenais, Julien (M)	46		J8Y	4Z8
393	Sabourin, Alexandre (M)	46			
394	Carter, Violet (F)	48		J8Y	4Z8
395	Gagné, Paul (M)	49		J8Y	4Z7
396	Gagné, Véronique (F)	49			
397	Faubert, Cécile (F)	52		J8Y	4Z8
398	Faubert, Denis (M)	52			
399	Chauvet, Emile (M)	54		J8Y	4Z8
400	Chauvet, Raymonde (F)	54			
401	Gauthier, Annette (F)	56		J8Y	4Z8
402	Gauthier, Rhéal (M)	56			
403	Barrette, Paul (M)	56	B		
404	Barrette, Thérèse (F)	56	B		
405	Bénard, Daniel (M)	56	C		
406	Bénard, Lyne (F)	56	C		
	MOUSSETTE				
407	Richard, Anita (F)	126		J8Y	5K8
408	Richard, Isabelle (F)	126			
409	Richard, Jacques (M)	126			
410	Richard, Yvon (M)	126			
411	Lemieux, Lyne (F)	126			
412	Saumure, André (M)	128		J8Y	5K8
413	Saumure, Hélène (F)	128			
414	Saumure, Jean (M)	128			
415	Saumure, Lucille (F)	128			
416	Bargary, Angello (M)	136		J8Y	5K8
417	Granger, Janine (F)	136			
418	Groulx, Gaëtan (M)	136			
419	Groulx, Jocelyne (F)	136		J8Y	5K8
420	Groulx, Lucien A (M)	136			
421	Chin, Nancy (Y)	138		J8Y	5K8
422	Chin, Jack King (M)	138			
423	Chin, Jack You (M)	138			
424	Courville, Denise (F)	140		J8Y	5K8
425	Courville, Yvon (M)	140			
426	Proulx, Francine (F)	142		J8Y	5K8
427	Proulx, Léo-Paul (M)	142			
428	Proulx, Madeleine (F)	142			
429	Proulx, Marc (M)	142			
430	Bourgeault, Thérèse(F)	144		J8Y	5K8
431	Guévremont, Jean-Paul(M)	152		J8Y	5K9
432	Guévremont, Yvette (F)	152			
433	Beaumont, Richard (M)	154		J8Y	5K9
434	Labelle, Lucie (F)	154			
435	Beaupré, Claude (M)	154	1		
436	Beaupré, Paulette (F)	154	1		
437	Ing, Liwa (F)	156		J8Y	5K9
438	Ing, Wing Shang (M)	156			
439	Ing, Ronnie (M)	156			
440	Bigras, Léone (F)	158		J8Y	5K9
441	Bigras, William (M)	158			
442	Gauthier, Aldoria (M)	160		J8Y	5K9
443	Gauthier, Rosa (F)	160			
444	Lafranboise, René (M)	162		J8Y	5K9
445	Ménard, Paulette (F)	162			
446	Simard, Andrée (F)	162			
447	Verrier, Gilles (M)	162			
448	Danis, Simone (F)	164		J8Y	5K9
449	D'Aoust, Lisette (F)	164			
450	Villeneuve, Linda (F)	164			
451	Villeneuve, Oswald (M)	164			
452	Villeneuve, Suzanne (F)	164			
453	Larche, Marcelle (F)	166		J8Y	5K9
454	Laroche, Roger (M)	166			
455	Emond, Lyne (F)	168		J8Y	5K9
456	Neyron, Lucie (F)	170		J8Y	5K9
457	Périard, Pauline (F)	170			
458	Charlebois, René (M)	174		J8Y	5K9
459	Charlebois, Thérèse (F)	174			
460	Blondin, Antonine (F)	176		J8Y	5K9
	ST-RAYMOND				
461	Renaud, Claudette (F)	79	½	J8Y	1S4
462	Renaud, Ginette (F)	79	½		
463	Sigouin, René (M)	79	½		
464	Marengère, Jean (M)	81		J8Y	1S4
465	Vaillant, Goofroid (M)	81	A		
466	Lanoue, Carolle (F)	81	B		
467	Terrettaz, Jean-Claude(M)	81	B		
468	Cain, Leslie (M)	83		J8Y	1S4
469	Lavoie, Gisèle (F)	83			
470	Sabourin, Diane (F)	87		J8Y	1S6
471	Sabourin, Robert (M)	87			

RURAL/RURALE — N° — page — N° — of/de — polling division / section de vote

electoral district/circonscription: HULL AYLMER

certified / certifié — signature(s)-enumerator(s) / signature(s)-recenseur(s): R. Bertrand — A. Hamelin

URBAN/URBAINE — N° 41 — page N° 4 of/de 4 — polling division / section de vote

F 303 PRELIMINARY LIST OF ELECTORS

8 5M 7 79

ELECTIONS CANADA

LISTE PRÉLIMINAIRE DES ÉLECTEURS

164667

This list of qualified electors for the polling division number as set out below was prepared for use at the pending federal election from information obtained at the enumeration and has been certified by the signature(s) below as to completeness and correctness so far as is possible

La présente constitue la liste des électeurs de la section de vote dont le numéro apparaît plus bas préparée en vue de l'élection fédérale en cours d'après les renseignements recueillis lors du recensement. Le(s) recenseur(s) y a(ont) apposé sa(leur) signature, affirmant que cette liste est aussi complète et exacte que possible.

N°			
	80 Beurque J8Y 1X6		
1	Lafleur, Nicole (F)	Apt.	1
2	Beauregard, Sylvie (F)		2
3	Arvisais, Richard (M)		2
4	Sauvé, André (M)		3
	Beurque J8Y 1X6		
5	Beulanger, Ella (F)	82	
6	Beulanger, Pierre (M)	82	
7	Lévesque, Danielle (F)	100	
8	Lévesque, Gracia (F)	100	
9	Lévesque, Roland (M)	100	
10	Lafrance, Sylvie (F)	102	
11	Meilleur, Luc (M)	102	
12	Henriques, Maria (F)	104	
13	Henriques, José (M)	104	
14	Croteau, Raymond (M)	108	
15	Croteau, Jeannine (F)	108	
16	Labonté, Suzanne (F)	110	
17	Beily, Laurier (M)	110	
18	Lapointe, Jean (F)	112	
19	Lapointe, Yvon (M)	112	
20	Lacasse, Marie-Anne (F)	114	
21	Lacasse, Henri (M)	114	
	Fortier J8Y 4R9		
22	Bilodeau, Eugène (M)	81 A	
23	Mercier, Gisèle (F)	83	
24	Mercier, Alfred (M)	83	
	85 Fortier J8Y 4R9		
25	Picard, Aline (F)	Apt.	2
26	Reny, Donalda (F)		3
27	Reny, Fernand (M)		3
28	Michon, Aldège (M)		4
29	Chartrand, Henri (M)		5
30	Bazena, Pierrette (F)		6
31	Bazena, Henri (M)		6
32	Perrier, Robert (M)		7
	Gamelin (Boul.) J8Y 1V7		
33	Bert, Claire (F)	91	
34	Bert, Marie (F)	91	
35	Bert, Edouard (M)	91	
36	Filion, Médora (F)	91 A	
37	Filion, Georges (M)	91 A	
38	Laviolette, Colombe (F)	91 ½	
	93 Gamelin (Boul.) J8Y 1V7		
39	Provost, Sylvie (F)	Apt.	1
40	Desjardins, Paul (M)		1
41	Gaumont, Rachelle (F)		2 A
42	Brousseau, Michel (M)		2 B
43	Lafenier, Colette (F)		2 C
44	Ranger, Lucille (F)		2 E

N°			
	93 Gamelin (Boul.) J8Y 1V7		
45	O' Reilly, Marie-Anne (F)	Apt.	3
46	Chénier, Edouard (M)		3
47	Moyneur, André (M)		4A
48	Manseau, Jacques (M)		4A
4			
	Gamelin (Boul.) J8Y 1V7		
49	ST - Martin, Yvon (M)	97	
50	Pilon, Jeannette (F)	97	
51	Pilon, Maurice (M)	97	
	135 Gamelin (Boul.) J8Y 1V8		
52	Fournier, André (M)	Apt.	101
53	Leblanc, Thérèse (F)		102
54	Leblanc, Jules (M)		102
55	Leblanc, Jacques (M)		102
56	Albert, Paul (M)		103
57	Albert, Denis (M)		103
58	Albert, Guy (M)		103
59	Séguin, Claire (F)		105
60	Fournier, Nathalie (F)		106
61	Desmeules, Régine (F)		107
62	Rhéaume, Marcel (M)		108
63	Albert, Réjeanne (F)		201
64	Albert, Jean-Paul (M)		201
65	Bazinet, Lionel (M)		202
66	Dubois, Laura (F)		203
67	Bigras, Lucienne (F)		204
68	Bigras, Maurice (M)		204
69	Brown, Laura (F)		205
70	Constantineau, Réjean (M)		206
71	Fortin, Arleen (F)		207
72	Lasalle, Marc (M)		208
73	Stampfler, Ronald (M)		210
74	Larocque, Eglantine (F)		212
75	Gravelle, Elisa (F)		301
76	Morin, Conrad (M)		301
77	Boyer, Anna (F)		302
78	Matte, Lucien (M)		303
79	Blackburn, Georgette (F)		304
80	Pilon, Jeanne (F)		305
81	Sicard, Mario (M)		306
82	Saumure, Denise (F)		307
83	Dumas, Nicole (F)		308
84	Gosselin, Lise (F)		309
85	Gadbois, Thérèse (F)		310
86	Lis, Martin (M)		312
87	Poitras, Carmen (F)		401
88	Lavergne, Estelle (F)		402
89	Parent, Louise (F)		403
90	Amyot, Antonine (F)		404
91	Tremblay, Yvonne (F)		405
92	Lebel, Antoinette (F)		406
93	Marcil, Lucienne (F)		407
94	Audet, Roger (M)		408
95	Bélanger, Jean-Jacques (M)		409
96	Guénette, Jocelyne (F)		410
97	Saumure, Yvon (M)		412

RURAL/RURALE			electoral district/circonscription		URBAN/URBAINE	
N°	page		Hull	Aylmer	N°	page
	N°	of/de			42	N° 1 of/de 4
polling division section de vote			certified signature(s)-enumerator(s) / signature(s)-recenseur(s) certifié		polling division section de vote	
			Francine Mercier	Laurier Gravelle		

F 303 PRELIMINARY LIST OF ELECTORS

85M 7 79

ELECTIONS CANADA

LISTE PRÉLIMINAIRE DES ÉLECTEURS 164668

This list of qualified electors for the polling division number as set out below was prepared for use at the pending federal election from information obtained at the enumeration and has been certified by the signature(s) below as to completeness and correctness so far as is possible.

La présente constitue la liste des électeurs de la section de vote dont le numéro apparaît plus bas préparée en vue de l'élection fédérale en cours d'après les renseignements recueillis lors du recensement. Le(s) recenseur(s) y a(ont) apposé sa(leur) signature, affirmant que cette liste est aussi complète et exacte que possible.

N°			
	135 Gamelin (Boul.) J8Y 1V8		
98	Cousineau, Lucie (F)	Apt.	501
99	Dompierre, Jacqueline (F)		502
100	Binet, Laurette (F)		503
101	Pilon, Madeleine (F)		505
102	Sicard, Bertha (F)		506
103	Sicard, Ivan (M)		506
104	Boucher, Elise (F)		507
105	Périard, Carmen (F)		508
106	Périard, Pauline (F)		509
107	Périard, Claude (M)		509
108	D' Aoust, Laudiana (F)		510
109	Bélanger, Claire (F)		601
110	Holmes, Hélène (F)		602
111	Routhier, Marie-Rose (F)		603
112	Cousineau, Cécile (F)		604
113	Foisy, André (M)		604
114	Foisy, Denis (M)		604
115	Vincent, Lise (F)		605
116	Lesage, Rolande (F)		606
117	Thériault, Françoise (F)		607
118	Giroux, Marguerite (F)		608
119	Caouette, Clémence (F)		609
120	Lemieux, Alice (F)		610
121	Gervais, Bernadette (F)		701
122	Daigneault, Danielle (F)		702
123	Guévremont, Michel (M)		702
124	Charbonneau, Irène (F)		704
125	Laroche, Bernice (F)		705
126	Cheslock, Karen (F)		706
127	Cheslock, Perry (M)		706
128	Bastien, Denise (F)		707
129	Chénier, May (F)		708
130	Chénier, Raymond (M)		708
131	Cousineau, Jacqueline (F)		709
132	Cousineau, Léo (M)		709
133	MC' Fadden, Rose (F)		710
134	MC' Fadden, Fred (M)		710
	Gamelin (Boul.) J8Y 1R3		
135	D' Amour, Henri-Julien (M)		190
	Gratton J8Y 4W9		
136	Patry, Roger (M)		18
137	ST - Denis, Lise (F)		20
138	ST - Denis, Luc (M)		20
139	Bourbonnais, Rosanna (F)		22
140	Lajambe, Lise (F)		24
141	Lajambe, André (M)		24
142	Charest, Lyne (F)		24 B
143	Péladeau, Pierre (M)		26
144	Larivière, Rachel (F)		26 ½
145	Larivière, Pauline (F)		26 ½
146	Béland, Jocelyne (F)		30
	Joffre J8Y 4M8		
147	Hébert, Lise (F)		27
148	Hébert, Paul (M)		27

N°			
	Joffre J8Y 4M8		
149	Hébert, Aurel (M)		27 A
150	Paradis, Josée-Lyne (F)		27 B
151	Paradis, Guy (M)		27 B
152	Bélanger, Denise (F)		29
153	Bélanger, Mario (M)		29
154	Bélanger, André (M)		29
	31 Joffre J8Y 4M8		
155	Pilon, Madeleine (F)		
156	Pilon, Gaston (M)		
157	Chrétien, Mariette (F)	Apt.	2
158	Chrétien, Léo (M)		2
159	Chrétien, Richard (M)		2
160	Charlebois, Lucienne (F)		2
161	Ouellet, Lise (F)		3
	Joffre J8Y 4M8		
162	Dutrisac, Lucien (M)		35
163	Tardif, Aline (F)		35 A
	41 Joffre J8Y 4M8		
164	Vaillancourt, Daniel (M)		
165	Desjardins, Alain (M)	Apt.	2
	Joffre J8Y 4M8		
166	Tremblay, Jeanette (F)		43
167	ST - Jean, Claude (M)		43
168	ST - Jean, Madeleine (F)		43
169	ST - Jean, Jacques (M)		43
170	ST - Jean, Richard (M)		43
171	Dallaire, Rita (F)		47
172	Dallaire, André (M)		47
173	Courchesne, Monique (F)		49
174	Courchesne, Robert (M)		49
175	Trépanier, Claire (F)		51
176	Renaud, Raymond (M)		51
177	Boulay, Michel (M)		51 B
178	David, Irène (F)		53
	Lévesque		
179	Major, Anne-Marie (F)	3	J8Y 4V7
180	Major, Mike (M)	3	
181	Major, Larry (M)	3	
182	Major, Helen (F)	3	
183	Major, Raymond (M)	3	
184	Marcoux, Rachelle (F)	4 A	J8Y 4V8
185	Marcoux, Roger (M)	4 A	
186	Marcoux, Béatrice (F)	4 A	
187	Villeneuve, Nicole (F)	4 B	
188	Villeneuve, Pierre (M)	4 B	
189	Marie, Anne-Marie (F)	5	J8Y 4V7
190	Marie, André (M)	5	
191	Régimbal, Pearl (F)	5 ½	
192	Knight, François (M)	7	
193	Knight, Gérard (M)	7	
194	Knight, Raymond (M)	7	

RURAL/RURALE		electoral district/circonscription	URBAN/URBAINE	
N°	page	Hull Aylmer	N° 42	page N° 2 of/de 4
N°	of/de			
polling division section de vote		certified signature(s)-enumerator(s) / signature(s)-recenseur(s) certifié Francine Mercier Laurent Gratton	polling division section de vote	

F 303 PRELIMINARY LIST OF ELECTORS

8.5M 7 79

ELECTIONS CANADA

LISTE PRÉLIMINAIRE DES ÉLECTEURS

164669

This list of qualified electors for the polling division number as set out below was prepared for use at the pending federal election from information obtained at the enumeration and has been certified by the signature(s) below as to completeness and correctness so far as is possible.

La présente constitue la liste des électeurs de la section de vote dont le numéro apparaît plus bas préparée en vue de l'élection fédérale en cours d'après les renseignements recueillis lors du recensement. Le(s) recenseur(s) y a(ont) apposé sa(leur) signature, affirmant que cette liste est aussi complète et exacte que possible.

N°				N°			
	Lévesque				**Montpetit J8Y 4Z5**		
195	Bouchard, Germaine (F)	7	J8Y 4V7	236	Gratton, Laurence (F)	14	
196	Lacroix, Pierre (M)	8	J8Y 4V8	237	Michon, Denis (M)	16	
197	Lacroix, Jean-Marc (M)	8		238	Michon, Jacques (M)	16	
198	Lacroix, Isabelle (F)	8		239	Michon, Jean (M)	16	
199	Lacroix, Réjean (M)	8		240	Michon, Luc (M)	16	
200	Dubé, Suzanne (F)	8 A		241	Michon, Thérèse (F)	16	
201	Cyr, Odette (F)	9	J8Y 4V7	242	Lépine, André (M)	18	
202	Madon, Luc (M)	9		243	Sarazin, Suzanne (F)	18	
				244	Sarazin, Maurice (M)	18	
	10 Lévesque J8Y 4V8			245	Gagnon, Suzanne (F)	20	
20				246	Gagnon, Guy (M)	20	
203	Neveu, Louise (F)	Apt. 1		247	Thibert, Paulette (F)	20 ½	
204	Fournier, Blanche (F)	2					
					Richer		
	11 Lévesque J8Y 4V7			248	Damphousse, Claudette (F)	1	J8Y 4T6
205	Benoit, Alice (F)			249	Damphousse, Réjean (M)	1	
206	Benoit, Ernest (M)			250	Denault, Jacqueline (F)	2	J8Y 4T7
207	Benoit, Jean-Guy (M)			251	Denault, Georges (M)	2	
208	Labelle, Denis (M)	Apt. 1		252	Beauregard, René (M)	2	
209	Huot, Adrien (M)	2		253	Beauregard, Louise (F)	2	
210	Deroy, Donald (M)	3		254	Denault, Louise (F)	3	J8Y 4T6
				255	Denault, Robert (M)	3	
	Lévesque J8Y 4V8			256	Poirier, Marie (F)	5	
				257	Marengère, Gilles (M)	5	
211	Tessier, Ghislaine (F)	14					
212	Legros, Pierre (M)	14			**6 Richer J8Y 4T7**		
213	Villeneuve, Yolande (F)	16					
214	Henley, Marie-Louise (F)	18		258	Morin, Céline (F)	Apt. 1	
215	Henley, Roger (M)	18		259	Joanette, Jean-Marc (M)	1	
				260	Founier, Richard (M)	2	
	6 Montpetit J8Y 4Z5			261	Desjardins, Roger (M)	2	
				262	Goulet, André (M)	2	
216	Kenney, Claude (M)	Apt. 1		263	Roy, Gilberte (F)	3	
217	Kenney, Chantal (F)	1		264	Gratton, Denise (F)	4	
218	Kenney, Pierre (M)	1					
219	Kenney, Roland (M)	1			**Richer J8Y 4T6**		
220	Kenney, Mariette (F)	1					
221	Kenney, Agathe (F)	2		265	Landriault, Paul (M)	7	
222	Lortie, Michel (M)	2		266	Landriault, Gabrielle (F)	7	
223	Charbonneau, Huguette (F)	3		267	Landriault, Hélène (F)	7	
224	Charbonneau, Robert (M)	3		268	Leduc, Gisèle (F)	7 ½	
225	Charbonneau, Ginette (F)	3					
226	Charbonneau, Louise (F)	3			**8 Richer J8Y 4T7**		
	8 Montpetit J8Y 4Z5			269	Desjardins, Alphonse (M)	Apt. 1	
				270	Desjardins, Aline (F)	1	
227	Dorion, Claire (F)			271	Desjardins, Madeleine (F)	1	
228	Boivin, Jean-Pierre (M)	Apt. 1		272	Ethier, Anette (F)	1	
229	Brazeau, Marie-Céline (F)	1		273	Larabie, Lynne (F)	2	
230	Beauregard, Alain (M)	2		274	Tassé, Marc (M)	4	
				275	Gauthier, Raymond (M)	6	
	MOntpetit J8Y 4Z5						
					Richer J8Y 4T6		
231	Laviolette, Diane (F)	10					
232	Laviolette, Omer (M)	10		276	Sabourin, Jean-Louis (M)	9	
233	Gauthier, Suzanne (F)	10 A		277	Sabourin, Paulette (F)	9	
234	Legault, Ginette (F)	12		278	Sabourin, Monique (F)	9	
235	Legault, Laurier (M)	12		279	Sabourin, Luc (M)	9	

RURAL/RURALE			electoral district/circonscription	URBAN/URBAINE		
N°	page		Hull Aylmer	N°	page	
	N°	of/de	certified signature(s)-enumerator(s) / signature(s)-recenseur(s)	42	N° 3	of/de 4
polling division section de vote			certifié Francine Mercier Laurier Gravelx	polling division section de vote		

F 303 PRELIMINARY LIST OF ELECTORS

RSM 7/79

ELECTIONS CANADA

LISTE PRÉLIMINAIRE DES ÉLECTEURS

164670

This list of qualified electors for the polling division number as set out below was prepared for use at the pending federal election from information obtained at the enumeration and has been certified by the signature(s) below as to completeness and correctness so far as is possible.

La présente constitue la liste des électeurs de la section de vote dont le numéro apparaît plus bas préparée en vue de l'élection fédérale en cours d'après les renseignements recueillis lors du recensement. Le(s) recenseur(s) y a(ont) apposé sa(leur) signature, affirmant que cette liste est aussi complète et exacte que possible.

N°					N°				
			IO Richer J8Y 4T7					Richer	
280	ST - Louis, Huguette (F)		Apt. 1		325	Parent, Gilles (M)	23		J8Y 4T6
281	ST - Louis, Manon (F)		1		326	Parent, Lise (F)	23		
282	Germain, Florence (F)		2		327	Berthiaume, Jeannine (F)	23	A	
283	Baker, Huguette (F)		2		328	Berthiaume, Gérald (M)	23	A	
284	Lauzon, Lyne (F)		3		329	Couture, Anne-Marie (F)	24	A	J8Y 4T7
285	Lauzon, Philippe (M)		3		330	Loiselle, Jean-Marc (M)	25		J8Y 4T6
			Richer J8Y 4T6		331	Loiselle, Linda (F)	25		
						ST - Raymond			
286	Saumure, Lise (F)		11		332	Desrochers, Madeleine (F)	55		J8Y 1R9
287	Saumure, Robert (M)		11		333	Bond, Adélard (M)	57		
288	Saumure, Daniel (M)		11		334	Bond, Georgette (F)	57		
289	Saumure, Lyne (F)		11		335	Bond, Sylvie (F)	57		
			12 Richer J8Y 4T7		336	Villeneuve, Irène (F)	59		
290	Lavigne, Francine (F)		Apt. 1		337	Villeneuve, Lucia (F)	59		
291	Campeau, Jean (M)		1		338	Séguin, Daniel (M)	61		
292	Baker, Manon (F)		2		339	Séguin, Louise (F)	61		
293	Vincent, Joanne (F)		3		340	Séguin, Denise (F)	61		
294	Vincent, Diane (F)		3		341	Séguin, Bernard (M)	61		
295	Bernabé, Roland (M)		3		342	Quesnel, Thérèse (F)	61	B	
			Richer J8Y 4T6		343	Rodier, Christiane, (F)	61	C	
					344	Dupuis, Denise (F)	61	D	
296	Tomas, Joao (M)		13		345	Thérien, Wilfrid (M)	63		
297	Tomas, Fernanda (F)		13		346	Lalande, Carol (F)	63	½	
298	Melo, Margarita (F)		13	A	347	Marengère, René (M)	63	½	
299	Melo, Jaime (M)		13	A	348	Lesage, Alphonse (M)	65		J8Y 1S3
			14 B		349	Lesage, Bernadette (F)	65		
			14 Richer J8Y 4T7		350	Lesage, Richard (M)	65		
300	Cloutier, Réjeanne (F)		Apt. 1		351	Montreuil, Lucie (F)	71		
301	Cloutier, René (M)		1		352	Montreuil, Diane (F)	71		
302	Cloutier, Rosa (F)		1		353	Montreuil, Claude (M)	71		
303	Lecompte, Sylvie (F)		C		354	Montreuil, Lucille (F)	71		
304	Lecompte, Jacques (M)		C		355	Béland, Yvonne (F)	73		
			Richer						
305	Lacroix, Marcel (M)	15		J8Y 4T6					
306	Rainville, Wilfrid (M)	17							
307	Cyr, Suzanne (F)	17	A						
308	Lamarche, Claire (F)	17	C						
309	Lamarche, Gilles (M)	17	C						
310	Marier, Micheline (F)	18		J8Y 4T7					
311	Marier, Jocelyn (M)	18							
312	Marier, Monique (F)	18							
313	Marier, Jean-Claude (M)	18							
314	Poirier, Bernadette (F)	19		J8Y 4T6					
315	Poirier, Diane (F)	19							
316	Poirier, Bruce (M)	19							
317	Gosselin, Pauline (F)	20		J8Y 4T7					
318	Gosselin, Michel (M)	20							
319	Poirier, Gaston (M)	21		J8Y 4T6					
320	Poirier, Suzanne (F)	21							
321	Dubé, Benoit (M)	22		J8Y 4T7					
322	Dubé, Fernand (M)	22							
323	Dubé, Jacqueline (F)	22							
324	Parent, Jocelyne (F)	23		J8Y 4T6					

RURAL/RURALE

N° | page | N° | of/de

polling division / section de vote

electoral district/circonscription

Hull Aylmer

certified / certifié

signature(s) enumerator(s) / signature(s)-recenseur(s)

Francine Mercier Laurier Gravelle

URBAN/URBAINE

N° 42 | page N° 4 of/de 4

polling division / section de vote

F 303 **PRELIMINARY LIST OF ELECTORS**

8 5M 7-79

ELECTIONS CANADA

LISTE PRÉLIMINAIRE DES ÉLECTEURS

164671

This list of qualified electors for the polling division number as set out below was prepared for use at the pending federal election from information obtained at the enumeration and has been certified by the signature(s) below as to completeness and correctness so far as is possible.

La présente constitue la liste des électeurs de la section de vote dont le numéro apparaît plus bas préparée en vue de l'élection fédérale en cours d'après les renseignements recueillis lors du recensement. Le(s) recenseur(s) y a(ont) apposé sa(leur) signature, affirmant que cette liste est aussi complète et exacte que possible.

N°				
		CARON		
1	Naubert Marie (F)	14		J8Y1Y7
2	Henderson Gloria (F)	18		
3	Henderson Richard E (M)	18		
4	Loranger Marcel (M)	18		
5	Henderson Paula (F)	18		
6	Manseau Marie Ange (F)	20	Apt 2	
7	Dumas Jean Louis (M)	20		
8	Clairoux Gilberte (F)	24		
9	Clairoux Bernard (M)	24C		
10	Tremblay Janik (F)	28		
11	Tremblay Denis (M)	28		
12	Bedard Rita (F)	52A		J8Y1Y9
13	Leblanc Lorraine (F)	52C		
14	Leblanc Jean Paul (M)	52C		
15	Martel Elizabeth (F)	52		
16	Martel Christian (M)	52		
17	Richer Paulette (F)	54		
18	Richer Camil (M)	54		
19	Desrochers Gilles (M)	56		
20	Desrochers Liliane (F)	56		
21	Neveu Line (F)	56	Apt 1	
22	Goulet Diane (F)	56	Apt 3	
23	Goulet André (M)	56	Apt 3	
24	Lagacé Yvette (F)	58C		
25	Carpentier Joel (M)	58B		
26	Cox Linda (F)	58B		
27	Legault M.C. (F)	58		
28	Park Maud (F)	62		
29	Park Frank (M)	62		
30	Labelle Beverly (F)	64		
31	Labelle Alain (M)	64		
32	Dupont Louise (F)	98		J8Y1Z2
33	Dupont Stéphane (M)	98		
34	Lavoie Line (F)	98A		
35	Morin Jacques (M)	98A		
36	Girouard Madeleine (F)	100	Apt 1	
37	Girouard Roland (M)	100	Apt 1	
38	Deschene Dominique	100	Apt 2	
39	Malette Sylvie (F)	100	Apt 2	
40	Veziau Yvette (F)	100	Apt 3	
41	Veziau Emile (M)	100	Apt 3	
42	Chapman Liliane (F)	102		
43	Chapman Major (M)	102		
44	Merrifield Anive (F)	104		
45	Philion Michel (M)	106		
46	Philion Ginette (F)	106		
47	Thérien Marie Jeanne (F)	108		
48	Fortin Diane (F)	110		
49	Fortin Gilbert (M)	110		
50	Cholette Gérard (M)	112		
51	Cholette Lucille (F)	112		
52	Corriveau May (F)	112		
53	Lorrion André (M)	114		
54	Lorrion Coté Mariette (F)	114		
		BOURQUE		J8Y1X1
55	Dufresne Gaston (M)	28		
56	Dufresne Rita (F)	28		
57	Dufresne Luc (M)	28		
58	Chapman Colombe (F)	30		
59	Trépanier Pierre (M)	30		

N°			
	BOURQUE		J8Y1X2
60	Lasnier Monique (F)	31	
61	Desjardin Marie (F)	31	
62	Bélanger Gilberte (F)	31	
63	Monette Simone (F)	31	
64	Imbeault Christian (M)	32	J8Y1X1
65	Imbeault Hélène (F)	32	
66	Guindon Claude R (M)	32	J8Y1X2
67	Blanchet Louise (F)	33	
68	Groulx Annette (F)	40	J8Y1X1
69	Groulx Francine (F)	40	
70	Préfontaine Marie Anne (F)	41	J8Y1X2
71	Préfontaine Paul (M)	41	
72	Préfontaine Lucienne (F)	41	
73	Demers Denis (M)	43	
74	Demers Françoise (F)	43	
75	Demers Léo (M)	43	
76	Hagarty Anne Marie (F)	44	J8Y1X3
77	Parent Gérard (M)	46	
78	Carpentier Mignonne (F)	46	
79	Charbonneau Roméo (M)	48	
80	Charbonneau Hélène (F)	48	
81	Francoeur Claude (M)	50	
82	Francoeur Ginette (F)	50	
83	NCUYEN THIHONGSUONG (F)	52	
84	NCUYEN THANHDANH (M)	52	
85	Lawrence George (M)	54	
86	Lawrence Margaret (F)	54	
87	Benoit Jules (M)	55	J8Y1X2
88	Benoit Cécile (F)	55	
89	Benoit Carmel (M)	55	
90	Courchene Jean (M)	56	J8Y1X3
91	Courchene Monique (F)	56	
92	Bond Roland (M)	57	J8Y1X2
93	Bond Diane (F)	57	
94	Bond Irene (F)	57	
95	Schreiner Tina Louise (F)	58	J8Y1X3
96	Schreiner Elias (M)	58	
97	Schreiner Marguerite (F)	58	
98	Schreiner Christine (F)	58	
99	Schreiner Roxanne (F)	58	
100	Ethier Gaétan (M)	59	J8Y1X2
101	Trépanier Suzanne (F)	59	
102	Lavigne Alcide (M)	60	J8Y1X3
103	Lavigne Irene (F)	60	
104	Roy Audette (F)	60	
105	Larabie Marquis (M)	61	J8Y1X4
106	Larabie Thomas (M)	61	
107	Larabie Micheline (F)	61	
108	Cyr Jean Robert (M)	79	
109	Cyr Armande (F)	79	
110	Gourmet Chantal (F)	97	J8Y1X5
111	Boisvert Natalie (F)	99	
112	Auger Lucie (F)	99	
113	Laurin Richard (M)	99	
114	Laurin Ginette (F)	99	
115	Tremblay Berthe (F)	99	
116	Legendre Yvon (M)	99	
117	Gauthier Lucie (F)	99	
118	Legendre Denise (F)	99	
119	Dieudonné Solange (F)	99	
120	Charlebois Diane (F)	99	

RURAL/RURALE

N° | page | N° | of/de

polling division / section de vote

electoral district/circonscription: ~~Hull~~ Hull-Aylmer

certified / certifié: signature(s) enumerator(s) / signature(s) recenseur(s)

URBAN/URBAINE

N° 43 | page N° 1 of/de 2

polling division / section de vote

F 303 **PRELIMINARY LIST OF ELECTORS**

ELECTIONS CANADA

LISTE PRÉLIMINAIRE DES ÉLECTEURS

8 5M-7-79

164672

This list of qualified electors for the polling division number as set out below was prepared for use at the pending federal election from information obtained at the enumeration and has been certified by the signature(s) below as to completeness and correctness so far as is possible.

La présente constitue la liste des électeurs de la section de vote dont le numéro apparaît plus bas préparée en vue de l'élection fédérale en cours d'après les renseignements recueillis lors du recensement. Le(s) recenseur(s) y a(ont) apposé sa(leur) signature, affirmant que cette liste est aussi complète et exacte que possible.

N°			
	BOURQUE		J8Y1X5
121	Bonneville Maurice (M)	101	
122	Bonneville Annette (F)	101	
123	Bertrand Françoise (F)	105	
124	Bertrand Jean Paul (M)	105	
125	Saumure Marcel (M)	107	
126	Barry Thomas (M)	109	
127	Barry Gemma (F)	109	
128	Lafrenière Augustine (F)	111	
129	Lafrenière Louise (F(	111	
130	Caron Solange (F)	113	
	FORTIER		
131	Martin Lucille (F)	73	J8Y4R6
132	Martin Fidèle (M)	73	
133	Croteau Cécile (F)	74	J8Y4R7
134	Croteau Léo Pold (M)	74	
135	Gauthier Lydia (F)	75	J8Y4R6
136	Gauthier Denise (F)	75	
137	Gauthier André (M)	75	
138	St Amour Philippe (M)	76	J8Y4R7
139	St Amour Gemma (F)	76	
140	Trage Peraarvo (M)	76½	
141	Lauzon Louise (F)	80B	J8Y4R8
142	Papineau Christine (F)	80A	
143	Papineau Francine (F)	80A	
144	Papineau Jeannine (F)	80A	
145	Papineau Robert (M)	80A	
	BERRI		
146	Labelle Georgette (F)	230	J8Y4R2
147	Labelle Gilberte (F)	230	
148	Labelle Louis (M)	230	
	GAMELIN		
149	Lora Wayne (M)	7	J8Y1V4
150	Lora Aurore (F)	7	
151	Gagnon Louise (F)	29 Apt 1	
152	Gagnon Jeannot (M)	29 Apt 1	
153	Lefebvre Lucien (M)	29 Apt 2	
154	Lefebvre Simone (F)	29 Apt 2	
155	Lefebvre Carol (M)	29 Apt 2	
156	Vallet Jo-Anne (F)	29 Apt 3	
157	Brunette André (M)	29 Apt 3	
158	Cordairo Serafin (M)	31	
159	Cordairo Maria (F)	31	
160	Cordairo George (M)	31	
161	Lambert Rémi (M)	37	J8Y1V5
162	Lalonde Mirelle (F)	37	
163	Coté Simone (F)	39	
164	Coté Joseph (M)	39	
165	Lalonde Linda (F)	45	
166	Gagnon Eddy (M)	45	
167	Robinette Louise (F)	71	
168	Robinette Jean Paul (M)	71	
169	Pavao Edgardo (M)	71	
170	Demers Ginette (F)	71	
171	Germain Michel (M)	71	
172	Roberge Madeleine (F)	73	
173	Roberge Cléo (M)	73	
174	Yvelle Serge (M)	75	
175	Leblanc Louise (F)	77	

N°			
	GAMELIN		J8Y1V5
176	Leblanc Richard (M)	77	
177	Leblanc Lucille (F)	77	
178	Leblanc Jean (M)	77	
179	Leblond Thérèse (F)	79	
180	Leblond Maurice (M)	79	
181	Leblond Louis (M)	79	
182	Bédard Jean (M)	81B	
183	Bélisle Manon (F)	81B	
184	Aubin Marie-Jeanne (F)	81	
185	Aubin Gérard (M)	81	

RURAL/RURALE			electoral district/circonscription	URBAN/URBAINE		
N°	page		Hull – Aymer	N°	page	
	N°	of/de		43	N° 2	of/de 2
polling division section de vote			certified / certifié: K Lachaine — signature(s)-enumerator(s) / signature(s)-recenseur(s): Lisi Labelle	polling division section de vote		

F 303 PRELIMINARY LIST OF ELECTORS

ELECTIONS CANADA

LISTE PRÉLIMINAIRE DES ÉLECTEURS

164673

8.5M 7.79

This list of qualified electors for the polling division number as set out below was prepared for use at the pending federal election from information obtained at the enumeration and has been certified by the signature(s) below as to completeness and correctness so far as is possible.

La présente constitue la liste des électeurs de la section de vote dont le numéro apparaît plus bas préparée en vue de l'élection fédérale en cours d'après les renseignements recueillis lors du recensement. Le(s) recenseur(s) y a(ont) apposé sa(leur) signature, affirmant que cette liste est aussi complète et exacte que possible.

N°			
	BERRI		
1	Brown, Shaun (M)	273	J8Y 4K5
2	Brown, Lyman (M)	273	J8Y 4K5
3	Brown, Marcella (F)	273	J8Y 4K5
4	Neault, Norma (F)	275	J8Y 4K5
5	Gauthier, Wilfrid (M)	277	J8Y 4K5
6	Gauthier, Simone (F)	277	J8Y 4K5
7	Jean-Venne, Alice (F)	283	J8Y 4K6
8	Jean-Venne, Germain (M)	283	J8Y 4K6
9	Châteauvert, Roger (M)	285	J8Y 4K6
10	Châteauvert, Cécile (F)	285	J8Y 4K6
11	Mc Connell, W. Frederic (M)	291	J8Y 4K7
12	Mc Connell, Carmen (F)	291	J8Y 4K7
13	Mc Connell, Kim (F)	291	J8Y 4K7
14	Myre, Georges (M)	293	J8Y 4K7
15	Myre, Yolande (F)	293	J8Y 4K7
	DOMPIERRE		
16	Amorim, Manuel (M)	4	J8Y 1V1
17	Amorim, Aida (F)	4	J8Y 1V1
18	Poulin, Monique (F)	4A	J8Y 1V1
19	Lafleur, Ghislaine (F)	6	J8Y 1V1
20	St-Louis, Fabienne (F)	8	J8Y 1V1
21	St-Louis, Laurent (M)	8	J8Y 1V1
22	Lendry, Danielle (F)	10	J8Y 1V1
23	Lendry, Charles (M)	10	J8Y 1V1
24	Lendry, Thérèse (F)	10	J8Y 1V1
25	Lendry, Pierre (M)	10	J8Y 1V1
26	Menezes, Emmanuel (M)	14	J8Y 1V1
27	Menezes, Gabriel (F)	14	J8Y 1V1
28	Menezes, Anita (F)	14	J8Y 1V1
29	Menezes, Jeremias (M)	14	J8Y 1V1
30	Menezes, Georgina (F)	14	J8Y 1V1
31	Hull, Joseph (M)	16	J8Y 1V1
32	Hull, Jean-Paul (M)	16A	J8Y 1V1
33	Hull, Louise (F)	16A	J8Y 1V1
34	St-Amour, Johanne (F)	18A	J8Y 1V1
35	Lafortune, Gilbert (M)	18B	J8Y 1V1
36	Doyon, Dannie (F)	18C	J8Y 1V1
37	Auclair, Paul (M)	18C	J8Y 1V1
	20 DOMPIERRE		
38	Mc Kinnon, Antoinette (F)	App. 1	J8Y 1V1
39	Morin, Yvon (M)	App. 2	J8Y 1V1
40	Fauteux, Julie (F)	App. 3	J8Y 1V1
41	Laroche Fauteux, Pauline (F)	App. 3	J8Y 1V1
42	Morin, Agathe (F)	App. 3	J8Y 1V1
	JOFFRE		
43	St-Denis, Rhéa (F)	34	J8Y 4M9
44	Normand, Denise (F)	40	J8Y 4M9
45	Normand, Robert (M)	40	J8Y 4M9
46	Normand, Josée (F)	40	J8Y 4M9
47	Riley, Gérald (M)	42	J8Y 4M9
48	Riley, Monique (F)	42	J8Y 4M9
49	Matte, Emmanuel (M)	44	J8Y 4N1
50	Fortin, Daniel (M)	44	J8Y 1T6
51	Lefebvre, Pierre-Yves (M)	46	J8Y 4N1
52	Lamoureux, Nicole (F)	46	J8Y 4N1
53	Beauvais, Jacqueline (F)	48	J8Y 4N1
54	Beauvais, Jacques (M)	48	J8Y 4N1
55	Lauzon, Germaine (F)	50	J8Y 4N1
56	Lauzon, Roger (M)	50	J8Y 4N1
57	Lauzon, Gérard (M)	50	J8Y 4N1
	LEBLANC		
58	Poirier, Conrad (M)	3	J8Y 1T7
59	Diotte, Simone (F)	3	J8Y 1T7
60	Monette, Lyman (M)	4	J8Y 1T6
61	Monette, Evelyne (F)	4	J8Y 1T6
62	Samson, Solange (F)	5	J8Y 1T7
63	Courcelle, Roger (M)	6	J8Y 1T6
64	Courcelle, Lucette (F)	6	J8Y 1T6
65	Courcelle, Manon (F)	6	J8Y 1T6
66	Maurice, Yvonne (F)	6	J8Y 1T6
67	Black, Laurette (F)	7	J8Y 1T7
68	Libersan, Paul (M)	8	J8Y 1T6
69	Libersan, Victorine (F)	8	J8Y 1T6
70	Anger, Gérard (M)	9	J8Y 1T7
71	Libersan, Pierre (M)	10	J8Y 1T6
72	Libersan, Hélène (F)	10	J8Y 1T6
73	Villeneuve, Yvon (M)	10	J8Y 1T6
74	Franche, Georgette (F)	11	J8Y 1T7
	12 LEBLANC		
75	Lafrance, Céline (F)	App. 1	J8Y 1T6
76	Lafrance, Bernadette (F)	App. 1	J8Y 1T6
77	Lafrance, Benoit (M)	App. 1	J8Y 1T6
78	Lafrance, Sylvain (M)	App. 1	J8Y 1T6
79	Auclair, Christian (M)	App. 2	J8Y 1T6
80	Barsalou, Sylvie (F)	App. 2	J8Y 1T6
81	Osborne, Jean-Paul (M)	App. 3	J8Y 1T6
82	Bégin, Jean-Pierre (M)	App. 4	J8Y 1T6
	LEBLANC		
83	Geoffroy, Marie-Claude (F)	13	J8Y 1T7
84	Nadon, Louis (M)	13	J8Y 1T7
85	Carrière, Gérald (M)	14	J8Y 1T6
86	Carrière, Virginia (F)	14	J8Y 1T6
87	Carrière, Louise (F)	14	J8Y 1T6
88	La Haye, Fernand (M)	15	J8Y 1T7
89	La Haye, Gilberte (F)	15	J8Y 1T7
90	Pilote, Benoit (M)	16	J8Y 1T6
91	Pilote, Andrée (F)	16	J8Y 1T6
92	Pilote, Gisèle (F)	16	J8Y 1T6
93	Pilote, Roger (M)	16	J8Y 1T6
94	Dupont, Hervé (M)	17	J8Y 1T7
95	Dupont, Yvette (F)	17	J8Y 1T7
96	Dupont, Bernard (M)	17	J8Y 1T7
97	Bélanger, Michel (M)	18	J8Y 1T6
98	Bélanger, Pauline (F)	18	J8Y 1T6
99	Bélanger, André (M)	18	J8Y 1T6
100	Saumure, Ghislaine (F)	19	J8Y 1T7
101	Beauparlant, Marie (F)	20	J8Y 1T6
102	Lapointe, Roland (M)	21	J8Y 1T7
103	Lapointe, Yvette (F)	21	J8Y 1T7
104	Caron, Marcel (M)	22	J8Y 1T6
105	Caron, Pauline (F)	22	J8Y 1T6

RURAL/RURALE

N° | page N° | of/de

polling division / section de vote

electoral district/circonscription: HULL AYLMER

certified / certifié — signature(s) enumerator(s) / signature(s) recenseur(s): Lucie Sincennes, B Baldwin

URBAN/URBAINE

N° 44 | page N° 1 of/de 15

polling division / section de vote

F 303 PRELIMINARY LIST OF ELECTORS

8 SM-7-79

ELECTIONS CANADA

LISTE PRÉLIMINAIRE DES ÉLECTEURS 164674

This list of qualified electors for the polling division number as set out below was prepared for use at the pending federal election from information obtained at the enumeration and has been certified by the signature(s) below as to completeness and correctness so far as is possible

La présente constitue la liste des électeurs de la section de vote dont le numéro apparaît plus bas préparée en vue de l'élection fédérale en cours d'après les renseignements recueillis lors du recensement. Le(s) recenseur(s) y a(ont) apposé sa(leur) signature, affirmant que cette liste est aussi complète et exacte que possible.

N°				
106	Caron, Lucie (F)	22	J8Y	1T6
107	Caron, François (M)	22	J8Y	1T6
	ST-RAYMOND			
108	Mulligan, James (M)	23	J8Y	1R5
109	Mulligan, Anne (F)	23	J8Y	1R5
110	Mulligan, Guy (M)	23	J8Y	1R5
111	Mulligan, Andrée (F)	23	J8Y	1R5
112	El Mahdaoui, El Bachir (M)	25	J8Y	1R5
113	Burda, Georges (M)	25	J8Y	1R5
114	Goulet, Jean (M)	25	J8Y	1R5
115	Letang, Robert J.W. (M)	25	J8Y	1R5
116	Letang, Diane R. (F)	25	J8Y	1R5
117	Bélanger, Guy (M)	27	J8Y	1R5
118	Bélanger, Marc (M)	27	J8Y	1R5
119	Bélanger, André (M)	27	J8Y	1R5
120	Bélanger, Gilles G. (M)	27	J8Y	1R5
121	Bélanger, Laurette (F)	27	J8Y	1R5
122	L'Écuyer, Joseph (M)	29	J8Y	1R5
123	L'Écuyer, Gérald (M)	29	J8Y	1R5
124	L'Écuyer, Edna (F)	29	J8Y	1R5
125	L'Écuyer, Maurice (M)	29	J8Y	1R5
126	Lamothe, Marcel (M)	31	J8Y	1R5
127	Thériault, Régis (M)	31	J8Y	1R5
128	Thériault, Rita (F)	31	J8Y	1R5
129	Desrochers, Jeanne (F)	35	J8Y	1R5
130	Desrochers, Aline (F)	35	J8Y	1R5
131	Robert, Jacques (M)	35	J8Y	1R5
132	Robert, Adrienne (F)	35	J8Y	1R5
133	Hivon, Robert (M)	35	J8Y	1R5
	TRUDEAU			
134	Larocque, Jeanette (F)	3	J8Y	1T4
135	Larocque, Thélesphore (M)	3	J8Y	1T4
136	Meloche, Florence (F)	5	J8Y	1T4
137	Lafrance, Marie (F)	5A	J8Y	1T4
138	Simoneau, Roger (M)	5A	J8Y	1T4
139	Séraphin, Georges (M)	5B	J8Y	1T4
	7 TRUDEAU			
140	Newnham, Rita (F)	App. 2	J8Y	1T4
141	Perrin, Colombe (F)	App. 3	J8Y	1T4
142	Perrin, Denyse (F)	App. 3	J8Y	1T4
	9 TRUDEAU			
143	Jémus, Louise (F)	App. 2	J8Y	1T4
	TRUDEAU			
144	Da Ponte, Marie Isabelle (F)	11	J8Y	1T4
145	Da Ponte, Joseph (M)	11	J8Y	1T4
146	Da Costa, Ema (F)	11	J8Y	1T4
147	Beaudoin, Bernadette (F)	11	J8Y	1T4
148	Goyette, Gilles (M)	13	J8Y	1T4
149	Goyette, Gisèle (F)	13	J8Y	1T4
150	Ménard, Berthe (F)	13	J8Y	1T4
151	Presseau, Yvonne (F)	14	J8Y	1T5
152	Presseau, Noella (F)	14	J8Y	1T5
153	Jacques, Chantal (F)	15	J8Y	1T4
154	Filiou, Serge (M)	15	J8Y	1T4
155	Tremblay, Jean-Louis (M)	16	J8Y	1T5
156	Tremblay, Rita (F)	16	J8Y	1T5
157	Young, Mary (F)	17	J8Y	1T4
158	Young, Joseph (M)	17	J8Y	1T4
159	Monfils, Jean-Jacques (M)	18	J8Y	1T5
160	Monfils, Rita (F)	18	J8Y	1T5
161	Monfils, Hélène (F)	18	J8Y	1T5
162	Monfils, Diane (F)	18	J8Y	1T5
	19 TRUDEAU			
163	Dubois, Lucien (M)	App. 3	J8Y	1T4
	TRUDEAU			
164	Darveau, Michel (M)	20	J8Y	1T5
	LEBLANC			
165	Beaupartant, Yves	20	J8Y	1T6

RURAL/RURALE

N° | page | N° | of/de

polling division / section de vote

electoral district / circonscription: HULL-AYLMER

certified / certifié — signature(s)-enumerator(s) / signature(s)-recenseur(s)

URBAN/URBAINE

N° 44 | page N° 2 of/de 2

polling division / section de vote

F 303 **PRELIMINARY LIST OF ELECTORS**

85M-7-79

ELECTIONS CANADA

LISTE PRÉLIMINAIRE DES ÉLECTEURS

164675

This list of qualified electors for the polling division number as set out below was prepared for use at the pending federal election from information obtained at the enumeration and has been certified by the signature(s) below as to completeness and correctness so far as is possible.

La présente constitue la liste des électeurs de la section de vote dont le numéro apparaît plus bas préparée en vue de l'élection fédérale en cours d'après les renseignements recueillis lors du recensement. Le(s) recenseur(s) y a(ont) apposé sa(leur) signature, affirmant que cette liste est aussi complète et exacte que possible.

N°			N°		
	COURCHESNE		45	BENARD. ROGER(M) 148	
	15 COURCHESNE J8Y4M4		46	BENARD. THERESE(F) 148	
1	LADOUCEUR. MICHELINE(F)	APP 2	47	EMOND. ALICE(F) 150	J8Y4N3
2	CLAVAEU. LYNE(F)	APP 3	48	EMOND. LAURIER(M) 150	
3	SERVANT. CHRISTINE(F)	APP 3	49	CARDINAL. JACQUES(M) 150½	
4	LADOUCEUR. JOSEE(F)	APP 4	50	CARDINAL. MUGUETTE(F) 150½	
5	VAILLANT. CHRISTIANE(F)	APP 4	51	OUELLETTE. ARTHUR(M) 154	J8Y4N3
6	LALIBERTE.JEANNE(F)	APP 5	52	OUELLETTE. YVETTE(F) 154	
7	BAUMURE. CHRISTINE(F)	APP 6	53	GREGOIRE. CAROLE(F) 156-3	J8Y4N3
8	ST-DENIS. DANIELLE(F)	APP 6	54	GREGOIRE. GEORGES(M) 156-3	
	21 COURCHESNE J8Y4M4			158 JOFFRE J8Y4N3	
9	LACROIX.RAOUL(M)	APP 1	55	COURNOYER. ANDRE(M)	APP 2
10	LEBLAIRE.FRANCINE(F)	APP 1	56	COURNOYER. FERNANDE(F)	APP 2
11	DUBE. MANON(F)	APP 2	57	COURNOYER. SYLVIE(F)	APP 2
12	LACROIX. LISE(F)	APP 3	58	GIRARD. SUZIE(F)	APP 3
13	MORISSETTE. J.-AIME(M)	APP 6	59	MORIN. DENIS(M)	APP 3
14	MORISSETTE. JOSEE(F)	APP 6		MARENGERE	
15	MORISSETTE. THERESE(F)	APP 6		55 MARENGERE J8Y1N3	
	23 COURCHESNE J8Y4M5		60	MANN. LISE(F) 55	
16	BOUCHARD. GEORGETTE(F)	APP 1	61	ROBITAILLE. DENIS(M)	APP 1
17	BOUCHARD. JACQUES(M)	APP 1	62	ROBERT. LOUISE(M)	APP 3
18	ANGRIGNON. DAISY	APP 2	63	COUROUX. LAUREAT(M)	APP 5
19	ANGRIGNON. MICHEL(M)	APP 2	64	COUROUX.JPIERRETTE(F)	APP 5
20	LAFLAMME. SUZANNE(F)	APP 3	65	SIMARD.JACQUELINE(F)	APP 7
21	PILON. DENIS(M)	APP 3	66	LAROCQUE. CECILE(F)	APP 9
22	DESORMEAUX. LUCIE(F)	APP 4	67	LAROCQUE. PHILIPPE(M)	APP 9
23	DESORMEAUX. MARCEL(M)	APP 4	68	LABONTE. JACQUES(M)	APP 10
24	DOIRE. JACINTHE(F)	APP 5	69	LABONTE. MADELEINE(F)	APP 10
25	DOIRE. THERESE(F)	APP 5	70	DECARIE. LINE(F)	APP 11
26	PERRIER. DENIS(M)	APP 6	71	ST-PIERRE. JACINTHE(F)	APP12
27	PERRIER. GASTON(M)	APP 6	72	ST-PIERRE. JEAN(M)	APP 12
	25 COURCHESNE J8Y4M5			61 MARENGERE J8Y1N3	
28	JOBIN. ARMAND(M)	APP 2	73	DANIS. FRANCINE(F)	APP 1
29	JOBIN. CLAUDE(M)	APP 2	74	DANIS. GILLES(M)	APP 1
30	JOBIN. MONIQUE(F)	APP 2	75	JEANSOMME. SUZANNE(F)	APP 2
31	HACHEY. CLAUDE(M)	APP 3	76	JEANSOMME. HUGUES(M)	APP 2
32	HACHEY. YVES(M)	APP 3	77	CLERMONT. DIANE(F)	APP 4
33	CHARRON. LYNN(F)	APP 4	78	CLERMONT. FRANCOIS(M)	APP 4
34	GAUDETTE. JEAN(M)	APP 4	79	ROBERT. ALEONA(F)	APP 5
	JOFFRE		80	HAMELIN. FERNAND(M)	APP 6
	144 JOFFRE J8Y4N3		81	HAMELIN. LUCILLE(F)	APP 6
35	ISABELLE. GUYLAINE(F)	APP 1	82	MAROIS. CAROLE(F)	APP 7
36	chretien. yves(m)	APP 1	83	MENARD. DELISCA(F)	APP 8
37	PRESSEAULT. JOANNE(F)	APP 2	84	MENARD. YVES(M)	APP 8
38	SEVIGNY. CHARLES(M)	APP 2	85	GROULX. HELENE(F)	APP 9
39	DESAULNIERS. CLAIRE(F)	APP 3	86	GROULX. ROSE(F)	APP 9
40	CARLE. CLAUDE(M) 146	J8Y4N3	87	ROBINSON. FERNANDE(F)	APP 10
41	CREPEAULT. FLEURETTE(F) 146		88	BEAUVAIS. ALBERT(M)	APP 11
42	CREPEAULT. KATY(F) 146		89	BEAUVAIS. GERTRUDE(F)	APP 11
43	BENARD. MARC(M) 148	J8Y4N3	90	DUCASSE. PIERRETTE(F)	APP 11
44	BENARD. MICHELLE(F)148			ROY	
				4 ROY J8Y4K8	
			91	BILODEAU. HELENE(F)	APP 1

RURAL/RURALE		electoral district/circonscription	URBAN/URBAINE	
N°	page	HULL _ AYLMER	N°	page
	N° of/de		45	N° 9 of/de 5
polling division		certified signature(s)-enumerator(s) / signature(s)-recenseur(s)	polling division	

F 303 **PRELIMINARY LIST OF ELECTORS**

8 5M 7 79

ELECTIONS CANADA

LISTE PRÉLIMINAIRE DES ÉLECTEURS

164676

This list of qualified electors for the polling division number as set out below was prepared for use at the pending federal election from information obtained at the enumeration and has been certified by the signature(s) below as to completeness and correctness so far as is possible.

La présente constitue la liste des électeurs de la section de vote dont le numéro apparaît plus bas préparée en vue de l'élection fédérale en cours d'après les renseignements recueillis lors du recensement. Le(s) recenseur(s) y a(ont) apposé sa(leur) signature, affirmant que cette liste est aussi complète et exacte que possible.

N°		
92	PEPIN. MONIQUE(F)	APP 1
93	LALONDE. GERARD(M)	APP 2
94	LALONDE. LEDA(F)	APP 2
95	OUELLETTE. LUCIEN(M)	APP 2
96	OUELLETTE. RITA(F)	APP 2
97	BERUBE. FRANCOISE(F)	APP 3
	6 ROY J8Y4K8	
98	CARON. LUCILLE(F)	APP B
99	NEVEUX. FABIOLA(F)	APP B
100	CARON. MARCEL(M)	APP D
	8 ROY J8Y4K8	
101	NOEL. RONALD(M)	APP 1
102	NOEL. NOELLA(F)	APP 2
103	CARON. GERMAINE(F)	APP 4
	10 ROY J8Y4K8	
104	MOLLICONE. J.-PIERRE(M)	APP 1
105	WHALEN. DENIS(M)	APP 2
106	WILSON. LUCIE(F)	APP 2
107	COUSINEAU. MICHEL(M)	APP 3
108	PERREAULT. DIANE(F)	APP 4
109	HUNNEAULT. DANIEL(M)	APP 5
110	GIROIS. LYNNE(F)	APP 5
111	COUTURE. LOUISE(F)	APP 7
112	LABONTE. GINETTE(F)	APP 8
113	THERIEN. JACQUES(M)	APP 8
114	LEBEL. MARC(M)	APP 9
115	LEGEAULT. LIETTE(F)	APP 9
116	SINGH. A.(M)	APP 11
117	SINGH. JAGJIT(F)	APP 11
118	SINGH. S.(F)	APP 11
119	SINGH.U. (M)	APP 11
120	CARDINAL. CAROL(M)	APP 12
121	CARDINAL.SYLVIE(F)	APP 12
122	DORION. JACQUELINE(F)	APP 12
123	HUERTIN. HELENE(F)	APP 13
124	HUERTIN. PHILIPPE(M)	APP 13
125	MALOUIN. RACHEL(F)	APP 14
126	MALOUIN.RONALD(M)	APP 14
127	JOUPAL.CECILE(F)	APP 16
128	RICHER.JULIE(F)	APP 16
	14 ROY J8Y4K8	
129	BOULAY. GREGOIRE(M)	APP 1
130	LACOMBE. ANDRE(M)	APP 2
131	LACOMBE. MONIQUE(F)	APP 2
132	HUNEAULT. MONIQUE(F)	APP 3
133	GAUTHIER. AGNES(F)	APP 4
134	GAUTHIER. MICHELINE(F)	APP 4
135	GAUTHIER. ROYAL(M)	APP 4
136	LAPOINTE. ALINE(F)	APP 6
137	LAPOINTE. BERNARD(M)	APP 6
138	LAPOINTE. LUC(M)	APP 6
139	LAPOINTE. SYLVIE(F)	APP 6
140	DAVIAU. LISE(F)	APP 8

N°		
	15 ROY J8Y4K9	
141	LEBLANC. PAUL(M)	APP 1
142	LEBLANC. FRANCINE(F)	APP 1
143	DRAPEAU. CAROLE(F)	APP 2
144	GAUTHIER. LYNE(F)	APP 2
145	POITIER. AIME(M)	APP 3
146	POIRIER. FRANCINE(F)	APP 3
147	POIRIER.MIGNONNE(F)	APP 3
148	SYLVESTRE.LAURA(F)	APP 4
149	proulx.LYNE(F)	APP 5
150	PROULX. PAULETTE(F)	APP 5
151	RIVARD. ANGELE(F)	APP 6
152	RIVARD. CLAUDE(M)	APP 6
	16 ROY J8Y4K8	
153	BRAZEAU.SUZANNE(F)	APP 3
154	LAROCQUE. REAL(M)	APP 3
155	CARREAU. JEAN-PAUL(M)	APP 4
156	CARREAU. MARIE-PAUL(F)	APP 4
157	LABELLE.ANDRE(M)	APP 5
158	LABELLE. ANNETTE(F)	APP 5
159	LABELLE. RENE(M)	APP 5
160	BOILY. LOUIS(M)	APP 6
161	BOILY. MONIQUE(F)	APP 6
162	MENARD. JOSEPH(M)	APP 8
163	MENARD. ROSE(F)	APP 8
	17 ROY J8Y4K9	
164	DUMOULIN. HUGUETTE(F)	APP 1
165	BERTRAND. ROGER(M)	APP 3
166	BERTRAND. YVONNE(F)	APP 3
167	FLEURY. DORILDA(F)	APP 4
168	FLEURY. HERMEN(M)	APP 4
169	LANGROIS.GRACIA(F)	APP 5
170	LANGROIS.LUCIE(F)	APP 5
171	PILON. ROBERT(M)	APP 6
172	PILON. SUZETTE(F)	APP 6
	18 ROY J8Y4K8	
173	ST-JEAN. LYNE(F)	APP 1
174	LAVIGNE. DENIS(M)	APP 3
175	LAVIGNE. VIVIANE(F)	APP 3
176	BAULNE. PAULINE(F)	APP 4
	19 ROY J8Y4K9	
177	BLAIS. LINE(F)	APP 2
178	BOURGOIN. YVES(M)	APP 2
179	JOURVILLE. ESTELLE(F)	APP 3
180	GLIASSON. SUZANNE(F)	APP 4
181	LAVERRIERE. CHARLES(M)	APP 4
182	CHENIER. CAROLE(F)	APP 5
183	BOULANGER. JACQUES(M)	APP 5
184	CARON. MICHELINE(F)	APP 6
185	LAPORTE. MAURICE(M)	APP 6
186	LEGRIS. DENIS(M)	APP 7
187	CORMIER. JEANNOT(M)	APP 8

RURAL/RURALE			electoral district/circonscription	URBAN/URBAINE		
N°	page		HULL-AYLMER	N°	page	
	N°	of/de		45	N° 2	of/de 5
polling division / section de vote			certified / certifié signature(s)-enumerator(s) / signature(s)-recenseur(s)	polling division		

F 303 **PRELIMINARY LIST OF ELECTORS**

8.5M-7.79

ELECTIONS CANADA

LISTE PRÉLIMINAIRE DES ÉLECTEURS

164677

This list of qualified electors for the polling division number as set out below was prepared for use at the pending federal election from information obtained at the enumeration and has been certified by the signature(s) below as to completeness and correctness so far as is possible.

La présente constitue la liste des électeurs de la section de vote dont le numéro apparaît plus bas préparée en vue de l'élection fédérale en cours d'après les renseignements recueillis lors du recensement. Le(s) recenseur(s) y a(ont) apposé sa(leur) signature, affirmant que cette liste est aussi complète et exacte que possible

N°		N°
188	DAGENAIS. SUZANNE(F) 20 J8Y4K8	
	21 ROY J8Y4K9	
189	FOREST. CHRISTINE(F) APP 1	
190	SEGUIN. CAROLE(F) APP 1	
191	COUSINEAU. ALGLORIA(M) APP 2	
192	COUSINEAU. BERTHE(F) APP 2	
193	CHARETTE.LOUISE(F) APP 3	
194	MULLIGAN.JOCELYNE(F) APP 4	
195	MULLIGAN.ROBERT(M) APP 4	
	23 ROY J8Y4K9	
196	PETRIN. PAMELA(F) APP 1	
197	PETRIN. GERY-ANNE(F) APP 1	
198	MORAN. PATRICIA(F) APP 3	
199	BOURGAULT.YVETTE(F) APP 5	
200	BOURGAULT. P.-ANDRE(M) APP 5	
201	LALONDE. GILLES(M) APP 6	
202	LALONDE. JOANNE(F) APP 6	
	ST-JOSEPH	
	507 ST-JOSEPH J8Y4A1	
203	PEZOULAS. GEORGES(M) APP 1	
204	PEZOULAS.GUS(M) APP 1	
205	PEZOULAS. JIM(M) APP 1	
206	KRUSNISKY. ANNA(F) APP 2	
207	KRUSNISKY.GEORGES(M) APP 2	
208	VOURGIOTIS. GUS(M) APP 2	

RURAL/RURALE	electoral district/circonscription	URBAN/URBAINE
N° / page N° / of/de	HULL-AYLMER	N° 45 / page N° 3 / of/de 5
polling division	certified / certifié — signature(s)-enumerator(s) / signature(s)-recenseur(s).	polling division

F 303 — 8 5M 7 78

PRELIMINARY LIST OF ELECTORS

ELECTIONS CANADA

LISTE PRÉLIMINAIRE DES ÉLECTEURS

164678

This list of qualified electors for the polling division number as set out below was prepared for use at the pending federal election from information obtained at the enumeration and has been certified by the signature(s) below as to completeness and correctness so far as is possible.

La présente constitue la liste des électeurs de la section de vote dont le numéro apparaît plus bas préparée en vue de l'élection fédérale en cours d'après les renseignements recueillis lors du recensement. Le(s) recenseur(s) y a(ont) apposé sa(leur) signature, affirmant que cette liste est aussi complète et exacte que possible.

N°			
	CHURCH		
1	Drouin, Emile (M)	6	J8Y1N8
2	Brazeau, Eva (F)	7	J8Y1N9
3	Brazeau, Johanne (F)	7	
4	Tremblay, Lucienne (F)	10	J8Y1N8
5	Tremblay, Robert (M)	10	
6	Daoust, Michèle (F)	10½	J8Y1N8
7	Tremblay, Luc (M)	10½	
	12 CHURCH		J8Y1N8
8	Dallaire, Lucien (M)	apt.1	
9	Dupuis, Liette (F)	apt.2	
10	Gagnon, Georges (M)	apt.2	
11	Morin, Jean-Bernard (M)	apt.2	
	CHURCH		
12	Létourneau, Alain (M)	13A	J8Y1N9
13	Létourneau, Manon (F)	13B	
14	Marx, Angèle (F)	13C	
15	Poirier, Emile (M)	18	J8Y1N8
16	Poirier, Marie (F)	18	
17	Bertrand, Rachelle (F)	18½	
18	Bertrand, Yvon (M)	18½	
	20 CHURCH		J8Y1N8
19	Tremblay, Germain (M)	apt.1	
20	Tremblay, Thérèse (F)	apt.1	
21	Gratton, Ronald (M)	apt.2	
22	Gravelle, Jean-Maurice(M)	apt.3	
23	Gravelle, Rita (F)	apt.3	
	DAMIEN		
24	Bélair, Aline (F)	4	J8Y1P9
25	Bélair, Francine (F)	4	
26	Bélair, Jeannine (F)	4	
27	Bélair, Louise (F)	4	
28	Bélair, Marcel (M)	4	
29	Deslongchamps, Georgette(F)	6	J8Y1P9
30	Deslongchamps, Guy (M)	6	
31	Charlebois, Lorraine (F)	6A	
32	Richard, Jean C. (M)	6A	
33	Jolicoeur, Lionel (M)	8	J8Y1P9
34	Jolicoeur, Lucille (F)	8	
35	Jolicoeur, Monique (F)	8	
36	Jolicoeur, Luc (M)	8A	
37	Jolicoeur, Michèle (F)	8A	
38	Pichette, Arthur (M)	11	J8Y1R1
39	Pichette, Lise (F)	11	
40	Pichette, Nicole (F)	11	
41	Pichette, Pierrette (F)	11	
42	Pichette, Marie-Reine (F)	13	J8Y1R1
	GEORGES		
43	Simoneau, Darquise (F)	5	J8Y1N6
44	Simoneau, Henri (M)	5	
45	Simoneau, Léo (M)	5	
46	Lacroix, Michel Noël (M)	5½	
47	Lacroix, Nicole (F)	5½	
48	Fleury, Cécile (F)	7	J8Y1N6
49	Fleury, Hector (M)	7	
50	Fleury, Jean-Claude (M)	7	
51	Fleury, Norma (F)	7	
52	Fleury, René (M)	7	
	12 GEORGES		J8Y1N7
53	Ladouceur, Claudette (F)	apt.1	
54	Godette, Trudel, Louise (F)	apt.1	
55	Trudel, Antoine (M)	apt.1	
56	Godin, Jeanne-D'Arc (F)	apt.2	
57	Rice, Lucie (F)	apt.3	
58	Trudeau, Gilberte (F)	apt.4	
59	Trudeau, Robert (M)	apt.4	
60	Aubin, J.L. (M)	apt.5	
61	Gaudreau Hérard, Kateri (F)	apt.6	
62	Hérard, Serge (M)	apt.6	
63	Tremblay, Marcel (M)	apt.7	
64	Lacroix, Annette (F)	apt.8	
65	Lacroix, Caroline (F)	apt.8	
66	Lacroix, Martial (M)	apt.8	
	13 GEORGES		J8Y1N6
67	Prud'Homme, Danielle (F)	apt.1	
68	Richard, Robert (M)	apt.1	
69	Bard, Francine (F)	apt.2	
70	Bard, Montreuil, Micheline (F)	apt.2	
71	Lalande, Guylaine (F)	apt.3	
	GEORGES		
72	Arvisais, Gilles (M)	14	J8Y1N7
73	Arvisais, Micheline (F)	14	
74	Nadon, Christine (F)	14	
75	Nadon, Michel (M)	14	
	14 GEORGES		J8Y1N7
76	Hutchinson, Madeleine (F)	apt.3	
77	Séguin, Paul (M)	apt.3	
	GEORGES		
78	Ouellette, Aline (F)	16	J8Y1N7
79	Ouellette, Robert (M)	16	
80	Lacombe, Thérèse (F)	21	J8Y1N6
81	Olmstead, Lise (F)	21	
82	Olmstead, Réjean (M)	21	
83	Forget, Gaétanne (F)	24	J8Y1N7
84	Forget, Robert (M)	24	
	MARENGERE		
85	Auger, Joseph (M)	3	J8Y1N1

RURAL/RURALE — N° — page — N° — of/de — polling division

electoral district/circonscription: Hull Aylmer

certified / certifié — signature(s)-enumerator(s) / signature(s)-recenseur(s)

URBAN/URBAINE — N° 46 — page N° 1 of/de 3 — polling division

F 303 PRELIMINARY LIST OF ELECTORS

85M 7 79

ELECTIONS CANADA

LISTE PRÉLIMINAIRE DES ÉLECTEURS

164679

This list of qualified electors for the polling division number as set out below was prepared for use at the pending federal election from information obtained at the enumeration and has been certified by the signature(s) below as to completeness and correctness so far as is possible

La présente constitue la liste des électeurs de la section de vote dont le numéro apparaît plus bas préparée en vue de l'élection fédérale en cours d'après les renseignements recueillis lors du recensement. Le(s) recenseur(s) y a(ont) apposé sa(leur) signature, affirmant que cette liste est aussi complète et exacte que possible.

N°				N°			
	18 MARENGERE		J8Y1N9		**13 MARQUETTE**		J8Y1M8
86	Pouliotte, Pierre (M)	apt.1		134	Beauregard, Suzanne (F)	apt.1	
87	Pouliotte, Vivianne (F)	apt.1		135	Bourgoin, Alice (F)	apt.2	
88	Gauthier, Jean (M)	apt.3		136	Bourgoin, Yvon (M)	apt.2	
				137	Charbonneau, France (F)	apt.3	
	MARENGERE			138	Charbonneau, Monique (F)	apt.3	
89	Brazeau, Clairisse (F)	20	J8Y1N9		**15 MARQUETTE**		J8Y1M8
90	Simard, Marcel (M)	20		139	Chevrette, Diane (F)	apt.1	
91	Simard, Marie-Paule (F)	20		140	Bastien, Hélène (F)	apt.2	
92	Perkins, Debbie (F)	24	J8Y1N9	141	Fauvel Martel, Christine(F)	apt.3	
93	Dupont, Mario (M)	24		142	Martel, Richard (M)	apt.3	
94	Girard, Denis (M)	24½					
95	Bégin, Cécile (F)	25	J8Y1N1		**MUTCHMORE**		
96	Guénette, Hélène (F)	25		143	Guevremont, Roger (M)	5	J8Y3S9
97	Guénette, Julien (M)	25		144	Lafleur, Pierre (M)	5	
98	Dupont, Louis (M)	26	J8Y1N9	145	Tanguay, Luc (M)	5	
99	Dupont, Marie-Rose (F)	26		146	Tanguay, Philippe (M)	5	
100	Dupont, Pierre (M)	26		147	Courchesne, Andrée (F)	7	J8Y3S9
101	Barbary, Mignone (F)	28	J8Y1N9	148	Courchesne, Ange-May (F)	7	
102	Lajoie, Denise (F)	28		149	Courchesne, Hervé (M)	7	
103	Castonguay, Réal (M)	28½		150	Courchesne, Michelle (F)	7	
104	Gagnon, Richard (M)	28½		151	Courchesne, Stéphane (M)	7	
105	MacGillivray, Victoria (F)	29	J8Y1N1				
106	Marengère, Daniel (M)	29			**15 MUTCHMORE**		J8Y3T1
107	Marengère, Régis (M)	29		152	Boucher, Alain (M)	apt.1	
108	Marengère, Rolande (F)	29		153	Durand, Pauline (F)	apt.1	
109	Marengère, Sylvie (F)	29		154	Lepage Loranger, Céline (F)	apt.2	
110	May, Marie-Rose (F)	34	J8Y1N9	155	Loranger, Bernard (M)	apt.2	
111	Bigras, Francis (M)	34A		156	Lachapelle, Zenophile (M)	apt.3	
112	Bigras, Lyne (F)	34A		157	Dorion, Cécile (F)	apt.4	
113	May, Jacqueline (F)	34A		158	Dorion, Roland (M)	apt.4	
114	May, Denis (M)	34B		159	Leblanc, Robert (M)	apt.5	
115	May, Suzanne (F)	34B		160	Simard, Eliza (F)	apt.5	
116	Quesnel, Obeline (F)	35	J8Y1N1				
	7 MARQUETTE		J8Y1M8		**41 MUTCHMORE**		J8Y3T2
117	Breton, Alain (M)	apt.1		161	Mercier, Darquise (F)	apt.1	
118	Breton, Lynda (F)	apt.1		162	Vanasse, Gaétan (M)	apt.2	
119	Poirier, Denise (F)	apt.2		163	Verner, Joanne (F)	apt.2	
120	Poirier, Hélène (F)	apt.2		164	Bergeron, Doris (F)	apt.3	
121	Poirier, Diane (F)	apt.3		165	Bergeron, Harvey (M)	apt.3	
122	Poirier, Francine (F)	apt.3		166	Groleau, Alain (M)	apt.5	
123	Poirier, François (M)	apt.3		167	Lavoie, Guylaine (F)	apt.5	
				168	Lacelle, Hervé (M)	apt.6	
	9 MARQUETTE		J8Y1M8	169	Lacelle, Juliette (F)	apt.6	
124	Poulin, Claude (M)	apt.2					
125	Poulin, Jean (M)	apt.2			**47 MUTCHMORE**		J8Y3T3
126	Poulin, Lise (F)	apt.2		170	Gauthier, Marcelle (F)	apt.1	
127	Blais, Gaston (M)	apt.3		171	Gauthier, Robert (M)	apt.1	
128	Roberge, Carole (F)	apt.3		172	Charron, Paul-Emile (M)	apt.2	
				173	Beaulne, Yvon (M)	apt.3	
	11 MARQUETTE			174	Beaulne, Denis (M)	apt.3	
129	Beauregard, Liliane (F)	apt.1					
130	Prud'Homme, Edouard (M)	apt.2			**530 ST-JOSEPH(BLVD)**		J8Y4A3
131	Prud'Homme, Marc (M)	apt.2		175	Auby, Carole (F)	apt.1	
132	Lucas, Anne (F)	apt.3					
133	Lucas, Michel (M)	apt.3					

RURAL/RURALE			electoral district/circonscription	URBAN/URBAINE		
N°	page		Laval Outremont	N°	page	
	N°	of/de	certified signature(s)-enumerator(s) / signature(s)-recenseur(s)	46	N° 2	of/de 3
polling division			certified			polling division

F 303 **PRELIMINARY LIST OF ELECTORS**

8.5M 7.79

ELECTIONS CANADA

LISTE PRÉLIMINAIRE DES ÉLECTEURS

164680

This list of qualified electors for the polling division number as set out below was prepared for use at the pending federal election from information obtained at the enumeration and has been certified by the signature(s) below as to completeness and correctness so far as is possible.

La présente constitue la liste des électeurs de la section de vote dont le numéro apparaît plus bas préparée en vue de l'élection fédérale en cours d'après les renseignements recueillis lors du recensement. Le(s) recenseur(s) y a(ont) apposé sa(leur) signature, affirmant que cette liste est aussi complète et exacte que possible.

N°			
176	Auby, Ninon	apt.1	
177	Ladouceur, Jeanne D'Arc(F)	apt.2	
178	Ladouceur, Maurice (M)	apt.2	
179	Mantha, Corinne (F)	apt.2	
	ST-JOSEPH (BLVD)		
180	Stuart, Gabriel (M)	534	J8Y4A3
181	Stuart, Garry (M)	534	
182	Stuart, Guy (M)	534	
183	Stuart, Jacqueline (F)	534	
184	Stuart, William (M)	534	
185	Desjardins, Chantal (F)	588	J8Y4A7
186	Desjardins, Denis (M)	588	
187	Desjardins, Denise (F)	588	
188	Desjardins, France (F)	588	
189	Desjardins, Jacques (M)	588	
190	Gallagher, Jerry (M)	588	
191	Lafrance, Ginette (F)	599	J8Y4A7
192	Lafrance, Nicole (F)	599	

RURAL/RURALE			electoral district/circonscription	URBAN/URBAINE		
N°	page		Hull Aylmer	N°	page	
	N°	of/de	certified / certifié	46	N° 3	of/de 3
polling division / section de vote			signature(s)-enumerator(s) / signature(s)-recenseur(s)	polling division		

F 303 — 8-5M-7-79

PRELIMINARY LIST OF ELECTORS

ELECTIONS CANADA

LISTE PRÉLIMINAIRE DES ÉLECTEURS

164681

This list of qualified electors for the polling division number as set out below was prepared for use at the pending federal election from information obtained at the enumeration and has been certified by the signature(s) below as to completeness and correctness so far as is possible.

La présente constitue la liste des électeurs de la section de vote dont le numéro apparaît plus bas préparée en vue de l'élection fédérale en cours d'après les renseignements recueillis lors du recensement. Le(s) recenseur(s) y a(ont) apposé sa(leur) signature, affirmant que cette liste est aussi complète et exacte que possible.

Archambault

N°				
1	Villeneuve Francine	(F)	135	J8Y 5C5
2	Villeneuve Pierre	(M)	135	
3	Botvin Roger	(M)	135	
4	Botvin Micheline	(F)	135	
5	Ménard Lucie	(F)	135	
6	Scott Muriel	(F)	136	J8Y 5C7
7	Poitras Robert	(M)	138	
8	Poitras Jocelyne	(F)	138	
9	Cyr Chantal	(F)	139-A	J8Y 5C5
10	Bélanger Lorraine	(F)	139-B	
11	Michon Cécile	(F)	139	
12	Dumas Lise	(F)	140	J8Y 5C7
13	Mercier Francine	(F)	140	
14	Mercier Denis	(M)	140	
15	Mercier Lauriana	(F)	140	
16	Mercier Yvon	(M)	140	
17	Monette Lyne	(F)	141	J8Y 5C5
18	Monette Michel	(M)	141	
19	Gagne Aline	(F)	141-2	
20	Gagne Rhéal	(M)	141-2	
21	Sogne Rinaldo	(M)	141-3	
22	Sogne Lucille	(F)	141-3	
23	Pilon Marc	(M)	142-1	J8y 5C7
24	Sauvé Fernand	(M)	142	
25	Sauvé Jacqueline	(F)	142	
26	Sauvé Rachel	(F)	142	
27	Sauvé Carole	(F)	142	
28	Sauvé Sylvie	(F)	142	
29	Sauvé Guy	(M)	142	
30	Sauvé Gilles	(M)	142-3	
31	Sauvé Ghislaine	(F)	142-3	
32	Fournier Roger	(M)	144-1	J8Y 5C7
33	Schryer Marcel	(M)	144-1	
34	Barbe Jean-Rock	(M)	144-3	
35	Lachaine Lucile	(F)	144-2	
36	Ouellet Gisèle	(F)	144-2	
37	Robert Andreline	(F)	144-2	
38	Boucher Fernand	(M)	144-4	
39	Denis Paul	(M)	145-1	J8Y 5C6
40	St-Pierre Odelle	(F)	145-3	
41	Arsemault Imelda	(F)	145-4	
42	Tremblay Annette	(F)	145-5	
43	Viau Michel	(M)	145-6	
44	Trol Hélène	(F)	145-7	
45	Duguay Hélène	(F)	145-?	
46	Kelly Agnes	(F)	145-8	
47	Blais Claude	(M)	145-101	
48	Blais Rita	(F)	145-101	
49	Aubry Marcel	(M)	145-101	
50	Charbonneau Léon	(M)	145-102	
51	Lauzon Dominique	(F)	145-103	
52	Gauthier Jacques	(M)	145-103	
53	Lavoie Gérard	(M)	145-104	
54	Pelletier Aurèle	(M)	145-105	
55	Bélanger Lyne	(F)	145-106	
56	Veillette SR. Simone	(F)	145-107	
57	Larabie Andrée	(F)	145-108	
58	Larabie Adrien	(M)	145-108	
59	Casselman Micheline	(F)	145-201	
60	Cardinal Georgette	(F)	145-202	
61	Laurier Rollande	(F)	145-203	
62	Aubry Marguerite	(F)	145-204	
64	Boileau Jacinthe	(F)	145-205	J8Y 5C6
65	Provost Adrien	(M)	145-206	
66	Noel Paul	(M)	145-207	
67	Gagnon Joséphat	(M)	145-301	
68	gagono Gisèle	(F)	145-301	
69	Beaune Yvonne	(F)	145-302	
70	Trudeau Michel	(M)	145-303	
71	Généreux Daniel	(M)	145-304	
72	Dion Sylvie	(F)	145-304	
73	Lebel Alfred	(M)	145-305	
74	Trempe Marthe	(F)	145-306	
75	Robitaille Yvan	(M)	145-307	
76	Connelly Diana	(F)	145-308	
77	Fabien Joanne	(F)	145-401	
78	Pharand Aimé	(M)	145-402	
79	Pharand Rita	(F)	145-402	
80	Gagong Fernand	(M)	145-405	
81	Howard Suzanne	(F)	145-406	
82	Gingras Prudent	(M)	145-407	
83	Gingras Georgianna	(F)	145-407	
84	Charlebois Lyne	(F)	145-408	
85	Beaulne Gaétan	(M)	145-408	
86	Ducharme Raynald	(M)	145-501	
87	Edward, Katherine	(F)	145-501	
88	Beaudry Lucienne	(F)	145-502	
89	Beaulne Marie-Jeanne	(F)	145-503	
90	Cadieux Georgette	(F)	145-504	
91	Berniquez René	(M)	145-504	
92	Lemieux Carol	(M)	145-505	
93	Tessier Lemieux Joane	(F)	145-505	
94	Lamontagne Louisette	(F)	145-506	
95	Lavigne Jeanne	(F)	145-507	
96	Lavigne Oscar	(M)	145-507	
97	Laurin Carole	(F)	145-508	J8Y 5C7
98	St-Laurent Marc	(M)	146-1	
99	Martin Paul	(M)	146-3	
100	Souligny Alain	(M)	146-4	
101	Beauchamp Conard	(M)	146-2	
102	Beauchamp Georges	(M)	146-2	
103	Beauchamp Annette	(F)	146-2	
104	Loyer Berthe	(F)	148	J8Y 5C7
105	Loyer Mireille	(F)	148	
106	Belisle Arthur	(M)	149	J8Y 5C5
107	Laporte Claudette	(F)	149	
108	Laporte Thérèse	(F)	149	
109	Laporte Raymond	(M)	149	
110	Lapointe Carole	(F)	151	J8Y 5C8
111	Lemay Jacques	(M)	151	
112	Pommet Jean-Claude	(M)	151	
113	Frenette Robert	(M)	151	
114	Pommet Gilles	(M)	151	
115	Dionne Gaetan	(M)	151	
116	Berneche Nicole	(F)	155	J8Y 5C8
117	Berneche Normand	(M)	155	
118	Duquette Jean	(M)	155-2	
119	Gervais Joanne	(F)	155-2	
120	Schwesger Celine	(F)	157	
121	Beaulieu Maria	(F)	159	
122	Beaulieu Archie	(M)	159	
123	Desjardins Serge	(M)	159-2	
124	Renaud Hélène	(F)	159-2	
125	Giasson Albert	(M)	159	

RURAL/RURALE — N° — page — N° — of/de — polling division

electoral district/circonscription: HULL - AYLMER

URBAN/URBAINE — N° 47 — page — N° 1 — of/de 4 — polling division

certified/certifié — signature(s)-enumerator(s) / signature(s)-recenseur(s)

F 303 **PRELIMINARY LIST OF ELECTORS**

ELECTIONS CANADA

LISTE PRÉLIMINAIRE DES ÉLECTEURS

164682

8SM 79

This list of qualified electors for the polling division number as set out below was prepared for use at the pending federal election from information obtained at the enumeration and has been certified by the signature(s) below as to completeness and correctness so far as is possible.

La présente constitue la liste des électeurs de la section de vote dont le numéro apparaît plus bas préparée en vue de l'élection fédérale en cours d'après les renseignements recueillis lors du recensement. Le(s) recenseur(s) y a(ont) apposé sa(leur) signature, affirmant que cette liste est aussi complète et exacte que possible.

N°				
		Archambeault		
126	Beaulieu Michel	(M)	159-3	J8Y 5C8
127	Généreux Henri	(M)	159-3	
128	Tremblay Martin	(M)	161-B	
129	Leger Claude	(M)	161	
130	Leger Jeannine	(F)	161	
131	Potvin Adrienne	(F)	163	
132	Potvin Noella	(F)	163	
133	Joanisse Ivanhoe	(M)	163	
134	Joanisse Linda	(F)	163	
135	Joanisse Alyne	(F)	163	
136	Charron Marcel	(M)	167	
137	Charron Raymonde	(F)	167	
138	Lemay Jean-Claude	(M)	169	
139	Lemay Berthe	(F)	169	
140	Lemay Gilles	(M)	169	
141	Bedard-Parent Monique	(F)	175-4	
142	Parent André	(M)	175-4	
143	Sicard Daniel	(M)	175-5	
144	Saunur Carole	(F)	175-6	
145	Legault François	(M)	175-6	
146	Larcher Daniel	(M)	175-7	
147	Gascon Simone	(F)	175	
148	Gascon Lorenzo	(M)	175	
149	Rochon Jean	(M)	175-2	
150	Fortin Lucie	(F)	175-3	
151	Rochon Christian	(M)	175-3	
152	Crete Aurele	(M)	177	J8Y 5C8
153	Galarneau Lise	(F)	177	
154	Lauriault Gaetane	(F)	177-A	
155	Lauriault Bertha	(F)	177	
156	Frappier Marguerite	(F)	179	
157	Frappier Roger	(M)	179	
158	Bisaillon Paulette	(F)	179-A	
159	Bisaillon André	(M)	179	
160	Guindon Serge	(M)	181	
161	Castagne Marcelle	(F)	181	
162	Caron Murielle	(F)	181	
163	Bénédict Natali	(F)	183	
164	Bénédict Brian	(M)	183	
165	Bénédict Claudette	(F)	183	
166	Bénédict William	(M)	183	
167	Nault Jean-Marie	(M)	191	
168	Nault Nicole	(F)	191	
169	Nault Sylvie	(F)	191	
170	Nault Richard	(M)	191	
171	Vaillant Roger	(M)	193	
172	Vaillant Louise	(F)	193	
173	Vaillant Josée	(F)	193	
174	Vaillant Brigite	(F)	193	
175	Rochon Thérèse	(F)	195	J8Y 5E3
176	Rochon Alice	(F)	195	
177	Leger Jeannnette	(F)	195	
178	Leger Roger	(M)	195	
179	Tessier Martin	(M)	197	
180	Tessier Jacqueline	(F)	197	
181	Delange Donald	(M)	199	
182	Thibault Francine	(F)	199-A	
183	Labelle-Jacques Denise	(F)	199	
184	Landry Marie	(F)	201	
185	Nobert Denise	(F)	201	
186	Perron Robert	(M)	203	
187	Perron Gisèle	(F)	203	
188	McIntosh Jhoanne	(F)	205	J8Y 5E3
189	McIntosh Michel	(M)	205	
190	McIntosh Rita	(F)	205	
191	Alain Claude	(M)	209	J8Y 5E5
192	Noël Dominique	(F)	209	
193	Pagé Nicole	(F)	209-A	
194	Monplaisir Francine	(F)	211-A1	
195	Houle Christine	(F)	211-1	
196	Desjardins Lise	(F)	211-2	
197	Délorme Suzie	(F)	211-3	
198	Baillargeon Sylvie	(F)	211-3	
199	Gauthier Claude	(M)	213	
200	Gauthier Raymonde	(F)	213	
201	Gauthier Ginette	(F)	213	
203	Olsen Raymond	(M)	213	
204	Parent Guylaine	(F)	215	
205	Sicard Louise	(F)	215-C	
206	Carrière Francis	(M)	215-C	
207	Morasse Marianne	(F)	217	
208	Desormeau Robert	(M)	217	
209	Helie Gabrielle	(F)	219	
210	Lacasse Claudette	(F)	219	
211	Lacasse Gilles	(M)	219	
		Bénédict		J8Y 5C1
212	Noël Monique	(F)	6	
213	Noël Aline	(F)	6	
214	Noël René	(M)	6	
215	Tremblay Faldora	(M)	8-3	
215	Tremblay Armande	(F)	8-3	
216	McMillan Mariette	(F)	8-1	
217	McMillan Benoît	(M)	8-1	
218	Benoît Nicole	(F)	8-2	
219	Simard Louise	(F)	10	
220	Simard Pierre	(M)	10	
221	Simard Léo	(M)	10	
222	Caron François	(M)	12-1	
223	Caron Kathy	(F)	12-1	
224	Pierre Louis	(M)	12	
225	Laroque Ginette	(F)	14-2	
226	Berniquez André	(M)	14-2	
227	Marangère Denis	(M)	14-1	
228	Marangère Gaston	(M)	14-1	
229	Marangère Annette	(F)	14-1	
230	Potvin Maurice	(M)	16	
231	Simard Yvon	(M)	20	
231	Sauvé Francine	(F)	20	
232	Théoret Marjolaine	(F)	22	
233	Groulx François	(M)	22	
234	Leblanc Raymond	(M)	22	
235	Montreil Gilles	(M)	26	
236	Montreil Donat	(M)	26	
237	Montreil Claudette	(F)	26	
238	Villeneuve Eileen	(F)	28	
239	Villeneuve Jean-Yves	(M)	28	
240	Villeneuve Denis	(M)	28	
241	Villeneuve Joanne	(F)	28	
242	Villeneuve Lucy	(F)	28	
243	Charron Francine	(F)	30-1	
244	Charron Lucile	(F)	30-2	
245	Charron Ernest	(M)	30-2	
246	Dugal Jacques	(M)	30-3	

RURAL/RURALE

N° | page N° | of/de

polling division / section de vote

electoral district/circonscription: HULL - - AYLMER

URBAN/URBAINE

N° 47 | page N° 2 | of/de 4

polling division

certified / certifié

signature(s)-enumerator(s) / signature(s)-recenseur(s)

F 303 **PRELIMINARY LIST OF ELECTORS**

8 5M-7-79

ELECTIONS CANADA

LISTE PRÉLIMINAIRE DES ÉLECTEURS

164683

This list of qualified electors for the polling division number as set out below was prepared for use at the pending federal election from information obtained at the enumeration and has been certified by the signature(s) below as to completeness and correctness so far as is possible.

La présente constitue la liste des électeurs de la section de vote dont le numéro apparaît plus bas préparée en vue de l'élection fédérale en cours d'après les renseignements recueillis lors du recensement. Le(s) recenseur(s) y a(ont) apposé sa(leur) signature, affirmant que cette liste est aussi complète et exacte que possible.

N°			
	Bénédict		
247	Robichaud Denise (F)	30-3	J8Y5G1
248	Brunet Jacques (M)	32	
249	Lesage Claudette (F)	32	
250	Patry Anita (F)	34	
	Boul. Riel		J8Y5G1
251	Delbeke Nadine (F)	135	
252	Crétien Martine (F)	135	
253	Gaudet Robert (M)	135-2	
254	Sousa Américo (M)	137-B	
255	Rethier Rachel (F)	137-B	
256	Coderre Hilaire (M)	137	
257	Coderre Béatrice (F)	137	
	Des Oliviers		J8Y1P7
258	Hills Marcel (M)	125	
259	Hills Aurèle (M)	125	
260	Hills Béatrice (F)	125	
261	Grégoire Edesse (F)	126	J8Y1P8
262	Grégoire Alfred (M)	126	
263	Levesque Paulette (F)	126-2	
264	Levesque Chalotte (F)	126-2	
265	Levesque Suzanne (F)	126-2	
266	Mélo Lourence (F)	127-2	J8Y1P7
267	Mélo Héléna (F)	127-2	
	Isabelle		J8Y5G3
268	Renaud Zoé (F)	4	
269	Renaud François (M)	4	
270	Moncion Mirielle (F)	6	
271	Moncion Jacques (M)	6	
272	Crête Richard (M)	8	
273	Crête Madeleine (F)	8	
274	Crête Anne (F)	8	
275	Crête Benoît (M)	8	
276	Cervais Nicole (F)	8	
277	Mantha Maurice (M)	10	
278	Mantha Claudette (F)	10	
279	Leblanc Rolande (F)	10	
280	Côté Claude (M)	10	
281	Moreault Berthe (F)	14	
282	Moreault René (M)	14	
283	Bélisle Arthur (M)	18	J8y5G5
284	Bélisle Maurice (M)	18	
285	Bélisle Lucienne (F)	18	
286	Bélisle Léo (M)	18	
287	Bélisle Monique (F)	18	
288	Charlebois Fernand (M)	20	
289	Charlebois Germaine (F)	20	
290	Lalonde Jean-Paul (M)	22	
291	Lalonde Gerdrude (F)	22	
292	Lemieux Julie (F)	24	
293	Lemieux Colette (F)	24	
294	Lemieux Roland (M)	24	
295	Gratton Paul (M)	26	
296	Bertrand Henri (M)	28	
297	Caron-Bertrand Hélène (F)	28	

N°			
298	Forget Bernadette (F)	30	J8Y5G5
299	Forget Rachelle (F)	30	
300	Forget Carole (F)	30	
301	Moreau Emile (M)	32	
302	Moreau Pauline (F)	32	
303	Boisvert Estelle (F)	34	
304	Boisvert Jean-René (M)	34	
305	Boisvert Denise (F)	34	
306	Begley Marc (M)	36	
307	Tremblay Diane (F)	36	
308	Mainville Hervé (M)	38	
309	Mainville Yvette (F)	38	
310	Mainville Johanne (F)	38	
311	Savard Jacqueline (F)	40	
312	Savard Carole (F)	40	
313	Girard Luc (M)	42	
314	Cléroux Lyne (F)	42	
315	Foucault Jocelyn (M)	42	
316	Howe Diane (F)	44	
317	Howe Arthur (M)	44	
318	Lafleur Francine (F)	46	
319	Lafleur Guy (M)	46	
320	Poirier Carmen (F)	46	
321	Poirier Jacques (M)	46	
322	Lanoix Germaine (F)	48	
323	Lanoix Monique (F)	48	
324	Fréchette André (M)	52	
325	Fréchette Reinemay (F)	52	
326	Larose Lucille (F)	54	
327	Benoît Jean-Paul (M)	54	
328	Bouchard Béatrice (F)	54	
329	Daizina Carole (F)	56	
330	Daizanz Roger (M)	56	
331	Sebag Rachel (F)	58	
332	Sebag Albert (M)	58	
333	Power John M. (M)	60	
334	Power Lucille (F)	60	
335	Power Odette (F)	60	
336	VûpéLaurette (F)	62	
337	Couroux Benoît (M)	62	
338	Couroux Julie (F)	62	
339	Couroux Jean-François (M)	62	
340	Mayer Tialmer (M)	64	
341	Mayer Claudette (F)	64	
342	Mayer Paula (F)	64	
343	Godmaire Marcel (M)	66	
344	Godmaire Denyse (F)	66	
345	Godmaire Luc (M)	66	
346	Godmaire Lyne (F)	66	
347	Renaud Suzanne (F)	68	
348	Renaud Roland (M)	68	
349	Renaud Jean (M)	68	
350	Deslauriers Nicole (F)	70	
351	Deslauriers Jean (M)	70	
352	Maudel Thérèse (F)	76	J8Y5G7
353	Maudel Edmond (M)	76	
354	Maudel Guy (M)	76	
355	Gamon Linda (F)	78	
356	Gamon Michel (M)	78	
357	Rioux Jean (M)	80	
358	Rioux Ines (F)	80	
359	Rioux Jean-Guy (M)	80	

RURAL/RURALE

N° | page | N° | of/de

polling division

electoral district/circonscription: HULL AYLMER

certified/certifié

signature(s)-enumerator(s) / signature(s)-recenseur(s)

URBAN/URBAINE

N° 47 | page NB 3 | of/de 4

F 303 **PRELIMINARY LIST OF ELECTORS**

8 5M 7 79

ELECTIONS CANADA

LISTE PRÉLIMINAIRE DES ÉLECTEURS

164684

This list of qualified electors for the polling division number as set out below was prepared for use at the pending federal election from information obtained at the enumeration and has been certified by the signature(s) below as to completeness and correctness so far as is possible.

La présente constitue la liste des électeurs de la section de vote dont le numéro apparaît plus bas préparée en vue de l'élection fédérale en cours d'après les renseignements recueillis lors du recensement. Le(s) recenseur(s) y a(ont) apposé sa(leur) signature, affirmant que cette liste est aussi complète et exacte que possible.

N°			N°
	Isabelle J8Y5G7		
360	Gadbois Lyne (F)	82	
361	Gadbois Claude-André (M)	82	
362	Gadbois Lucie (F)	82	
363	Gadbois Micheline (F)	82	
364	Ménard Lucille (F)	84	
365	Ménard Léo-Albert (M)	84	
366	Ménard Yves (M)	84	
367	Morin André (M)	84	
368	Morin Pierrette (F)	84	
369	Cyr Anna (F)	86	
370	Cyr Albert (M)	86	
371	Bédard Aline (F)	90	
	St - Onge J8Y5T9		
372	Quirouette Roland (M)	46	
373	Quirouette Gabrielle (F)	46	
374	Quirouette Lucie (F)	46	
375	Lefort Sylvie (F)	48	
376	Lefort Suzanne (F)	48	
377	Lefort Euclide (M)	48	
378	Lefort Noëlla (F)	48	
379	Charette Céline (F)	50	
380	Charette Simone (F)	50	

RURAL/RURALE			electoral district/circonscription	URBAN/URBAINE	
N°	page		HULL - AYLMER	N°	page
	N°	of/de		47	N° 4 of/de 4
polling division section de vote			certified signature(s)-enumerator(s) / signature(s)-recenseur(s) certifié	polling division	

F 303 PRELIMINARY LIST OF ELECTORS

8-SM-7-79

ELECTIONS CANADA

LISTE PRÉLIMINAIRE DES ÉLECTEURS

164685

This list of qualified electors for the polling division number as set out below was prepared for use at the pending federal election from information obtained at the enumeration and has been certified by the signature(s) below as to completeness and correctness so far as is possible.

La présente constitue la liste des électeurs de la section de vote dont le numéro apparaît plus bas préparée en vue de l'élection fédérale en cours d'après les renseignements recueillis lors du recensement. Le(s) recenseur(s) y a(ont) apposé sa(leur) signature, affirmant que cette liste est aussi complète et exacte que possible

N°				N°			
	Des eliviers				137 Gratten (suite) J8Y 3x2 8X4 8		
1	Raby Benoit (M)	70	J8Y 1P2	59	Perreault Denis (M) appt	4	
2	Noury Lucie (F)	70		60	Perreault Chantal (F)	4	
3	Raby René (M)	70		61	Grenier Johanne (F)	5	
4	Larente Evelyn (F)	70		62	Rebillard Raymond (M)	6	
5	Marcette Jean (M)	76	J8Y 1P4	63	Rebillard Micelle (F)	6	
6	Marcette Lyne (F)	76		88	139 Gratten J8Y 4X2		
7	Marcette Constance (F)	76		64	Thivierge Gilles (M) appt	1	
8	Parisé Hélène (F)	76		65	Villeneuve Richard (M)	2	
9	Léonard Roland (M)	78		66	Beaulne Claude (M)	3	
10	Léonard Colomba (F)	78		67	Beaulne Pierrette (F)	3	
11	Desrochers Jeanne (F)	80		68	Grenier Claude (M)	4	
12	Desrochers Serge (M)	80		69	Grenier Line (F)	4	
13	Leblanc Sylvain (M)	80½		98	Gratten		
14	Guay Isblanc Michelle (F)	80½		70	Levasseur Cécile (F) 140	J8Y 4X1	
15	Guay Beurassa Louise (F)	80½		71	Levasseur Jean Louis (M) 140		
16	Beauchamps Raymond (M)	84	J8Y 1P5	72	Levasseur Marcel (M) 140		
17	Beauchamps Thérèse (F)	84		73	Levasseur Claire (F) 140		
18	Beauchamps Marina (F)	84			141 Gratten J8Y 4X2		
19	Beauchamps Sandra (F)	84		74	Générieux Jean Paul appt	1	
20	Beauchamps Raymond jr.(M)	84		75	Gervais Jeannette (F)	3	
21	Poirier Paul (M)	88	appt 2	76	Groulx Yvon (M)	4	
22	Deschesne Poirier Mireille (F)	"	2	77	Gratten Louise (F)	4	
23	Lemieux Georgette (F)	88	" 3		142 Gratten J8Y 4X1		
98	90 Des eliviers		J8Y 1P5	78	Vallée Denis (M) appt	1	
24	Guy Charles (M) appt	1		79	Michaud Catherine (F)	1	
25	Bérubé Maria (M)	2		80	Leclair Daniel (M)	2	
26	Lessard Arthur (M)	3		81	Leclair Nicole (F)	2	
27	Lessard Jeanne (F)	3		82	Leclair Léo (M)	3	
28	Lessard Suzanne (F)	3		83	Leclair Diane (F)	3	
29	Dionne Suzanne (F)	90			143 Gratten J8Y 4X2		
30	Laflamme Annette (F)	90		84	Legault Johanne (F) appt	1	
31	Rousseau Laurenza (F)	90		85	Girard Maurice (M)	2	
32	Marceux Marcelle (F)	90		86	Girard Normande (F)	2	
33	Boisvenue Ernest (M)	94	J8Y 1P6	87	Neves Augusto (M)	3	
34	Boisvenue Jacqueline (F)	94		88	Neves Maria (F)	3	
35	Tremblay Linda (F)	94½			Gratten		
36	Leblanc Ruth (F)	94½		89	Brazeau Adrienne (F) 144	J8Y 4X1	
37	Bazard Ludevic (M)	96		90	Desrochers Huguette (F) 144		
38	Kingsbury Joanne (F)	96½		91	Desrochers Claude (M) 144		
39	Kingsbuy Alida (F)	96½		92	Desrochers Sylvie (F) 144		
40	Pilote Amélia (F)	96½		93	Desrochers Chantal (F) 144		
41	Dubrule Paul Emile (M)	100		94	Desrochers Marie (M) 144		
42	Dubrule Lucille (F)	100		95	Lemieux Denis (M) 144	A	
43	O'Reilly Ralph (M)	118	J8Y 6M3	96	Desrochers Michel (M) 144	B	
44	O'Reilly Nicole (F)	118			145 Gratten J8Y 4X2		
	136 Gratten		J8Y4X1	97	Fleury Robert (M) appt	1	
45	Labelle Esthelle (F) appt	1		98	Fleury Claudette (F)	1	
46	Dion Francine (F)	1		99	Luhtala Thérèse (F)	2	
47	Huot Guy (M)	2		100	Larané Gilles (M)	3	
48	Bergeron Claude (M)	3		101	Larané Cécile (F)	3	
49	Bergeron Marie Anne (F)	3		102	Binet Geneviève (F)	3	
50	Roy Johanne (F)	4			Gratten J8Y 4X2		
51	Scott Suzanne (F)	5		103	Charbenneau Guy (M) 147		
52	Jutras Louise (F)	7		104	Charbenneau Daniel (M) 147		
53	Carrière Suzanne (F)	8		105	Charbenneau Germaine (F) 147		
	137 Gratten		J8Y 4X2	106	Laurence Sylvie (F) 147	½	
54	Rabouin Denis (M)	1			Jeffre J8Y 4N2		
55	Chabenneau Rachelle (F)	1		107	Chartrand Roland (M) 139		
56	Huot Richard (M)	2		108	Chartrand Lucienne (F) 139		
57	Huot Louise (F)	2		109	Chartrand Sylvie (F) 139		
58	Morinier Lucienne (F)	3		110	Beaulne Rhéal (M) 139		

RURAL/RURALE

N° | page | N° | of/de

polling division / section de vote

electoral district/circonscription

Hull Aylmer

certified / certifié

signature(s)-enumerator(s) / signature(s)-recenseur(s)

URBAN/URBAINE

N° 48

page N° 1 of/de 3

polling division

F 303 PRELIMINARY LIST OF ELECTORS

ELECTIONS CANADA

LISTE PRÉLIMINAIRE DES ÉLECTEURS

ASM 7-76

164686

This list of qualified electors for the polling division number as set out below was prepared for use at the pending federal election from information obtained at the enumeration and has been certified by the signature(s) below as to completeness and correctness so far as is possible.

La présente constitue la liste des électeurs de la section de vote dont le numéro apparaît plus bas préparée en vue de l'élection fédérale en cours d'après les renseignements recueillis lors du recensement. Le(s) recenseur(s) y a(ont) appose sa(leur) signature, affirmant que cette liste est aussi complète et exacte que possible.

N°		N°	
	rue Jeffre (suite) J8Y 4N2		145 Larose (suite) J8Y 4Y3
111	Sabourin Marcel (M) 139½	167	Cadieux John (M) appt 8
112	Sabourin Louise (F) 139½	168	Bélanger Alice (F) 9
113	Dupuis Lucien)M) 141	169	Couture Yvonne (F) 10
114	Dupuis Vénicia (F) 141	170	Gagnon Gisèle (F) 11
115	Dupuis Marc (M) 141	171	Beauchamps Cherilla (F) 11
116	Cormier André (M) 143	172	Boucher Yvonne (F) 12
117	Cormier Aline (F) 143	173	Lateur Michel (M) 13
118	Laframce Eusbère(M) 145	174	Laveie Denise (F) 13
119	Laframce Lisette(F) 145	175	Paradis Linda (F) 14
120	Laframce Pierre (M) 145	176	St Martin Noella (F) 14
121	Laframce Claudette (F) 145	177	Gilbert Jacques (M) 15
122	Payant Guy (M) 145	178	Dagenais Lucille (F) 16
123	Payant Luc (M) 145		Larose J8Y 4Y2
124	Payant Claude (M) 145	179	Jeanisse Léo (M) 146
125	Labelle Vincent (M) 145	180	Jeanisse Hélène (F) 146
126	Boileau Roger (M) 147	181	Jeanisse Serge (M) 146
127	Boileau Jacqueline (F) 147	182	Lapalme Denis (mO 146½
128	Boileau Suzanne (F) 147	183	Mc Millan Rachelle (F) 146½
129	Hamel Claude (M) 149		135 Levesque J8Y 4W1
130	Lalande Hamel Gisèle (F) 149	184	Villemeuve Marcel (M) appt 1
131	Lafremière Louis (M) 149A	185	Wright Diane (F) 1
132	Proulx Francine (F) 149A	186	Davies Ralph (M) 2
133	138 Larose J8Y 4Y2	187	Cyr Gaston (M) 3
134	Paquin Huguette (F) appt 1	188	Cyr Marie (F) 3
135	Paquin Marc (M) 1	189	Charette Pierrette (F) 4
136	Lanoue Alice (F) 2	190	Chénier Michel (M) 5
137	Rollin Emmanuel (M) 3	191	Chénier Lucille (F) 5
	Rollin Simone (F) 3	192	Leblanc Paul (M) 6
	140 Larose J8Y 4Y2	193	Leblanc Diane (F) 6
138	Dompierre Roger (M) appt 1		Levesque
139	Ménard Blanche (F) 1	194	Sehingh Paul)M) 136 J8Y 4V9
140	Lacroix Maurice (M) 2	195	Grenier Claire (F) 136
141	Lacroix Gabrielle (F) 2	196	Sauvé Lyne (F) 140
142	Lacroix Gilles (M) 2	197	Sauvé Emilien (M) 140
143	Lacroix Carol (M) 2	198	Sauvé Gisèle (F) 140
144	Périgny Caroline (F) 3	199	Sauvé Carole (F) 140
145	Périgny Anita (F) 3		141 Levesque J8Y 4W1
	larose J8Y 4Y3	200	Merrissette Ronald (M) appt 1
146	Layer Noel (M) 141	201	Bélanger Gilbert (M) 2
147	Layer Pierrette (F) 141	202	Bélanger Mona (F) 2
148	Layer Anna (F) 141	203	Baril Richard (M) 3
149	Layer Francine (F) 141		143 Levesque J8Y 4W1
150	Layer Hélène (F) 141	204	Parent André (M) 143
151	Archambault Victoire (F) 141	205	Parent Ginette (F) 143
	Larose		144 Levesque J8Y 4V9
152	Bouchard Léo (M) 142 J8Y 4Y2	206	Bernier Denis (M) appt 1
153	Bouchard Rolande (F) 142	207	Bernier Monique (F) 1
154	Bouchard Christianne (F) 142 appt 2	208	Gauvin Micheline (F) 2
	145 Larose J8Y 4Y3	209	Auger Pierrette (F) 3
155	Simard Jacques (M)	210	Auger Claude (M) 4
156	Bougie Jean Guy (M) appt 1		Levesque
157	Simard Sylvie (F) 1	211	Lafrenière Jean Guy (M) 145 J8Y 4W1
158	St Laurent Danielle (F) 2	212	Lafrenière Alice (F) 145
159	Poirier Denise (F) 3	213	Duguay Romuald (M) 146 J8Y 4V9
160	De Rainville Lucille (FO 4	214	Duguay Johanne (F) 146
161	Bateau Allain (M) 4		Montpetit
162	Sauvé Exilia (F) 5	215	Charbonneau Raoul (M) 137 J8Y 4Z9
163	Cheff Aimé (M) 6	216	Charbonneau Alice (F) 137
164	Cheff Armesa (F) 6	217	Bigras Charles Emile(M) 137½
165	Simonnes Daniel (M) 7	218	Bigras Lisette (F) 137½
166	Simonnes Lise (F) 7	219	Bigras Christine (F) 137½

RURAL/RURALE

N° | page | N° | of/de

polling division

electoral district/circonscription: HULL AYLMER

certified/certifié — signature(s)-enumerator(s) / signature(s)-recenseur(s)

URBAN/URBAINE

N° 48 | page N° 2 of/de 3

polling division

F 303 PRELIMINARY LIST OF ELECTORS

85M 7 79

ELECTIONS CANADA

LISTE PRÉLIMINAIRE DES ÉLECTEURS

164687

This list of qualified electors for the polling division number as set out below was prepared for use at the pending federal election from information obtained at the enumeration and has been certified by the signature(s) below as to completeness and correctness so far as is possible.

La présente constitue la liste des électeurs de la section de vote dont le numéro apparaît plus bas préparée en vue de l'élection fédérale en cours d'après les renseignements recueillis lors du recensement. Le(s) recenseur(s) y a(ont) apposé sa(leur) signature, affirmant que cette liste est aussi complète et exacte que possible.

N°					
	Rue Montpetit (suite)				
220	Martin Jean Paul	(M)	139	J8Y 4Z9	
221	Martin Jeanne	(F)	139		
222	Gervais Denis	(M)	139½		
223	Ménard Ginette	(F)	139½		
224	Philion Jacques	(M)	140	J8Y 5A1	
225	Philion Lisette	(F)	140		
226	Philion Chantal	(F)	140		
227	Renaud Réal	(M)	141	J8Y 4Z9	
228	Renaud Yvonne	(F)	141		
229	Renaud Michel	(M)	141		
230	Hamdix André	(M)	141½		
231	Labelle Monique	(F)	141½		
232	Dubois Marcial	(M)	142	J8Y 5A1	
233	Dubois Noella	(F)	142		
234	Robitaille Hector	(M)	142½		
235	Matte Serge	(M)	143	J8Y 4Z9	
236	Matte Anita	(F)	143		
237	Matte Sylvie	(F)	143		
238	Matte Lina	(F)	143		
239	Matte Denis	(M)	143		
240	Sauvé Richard	(M)	143	appt 2	
241	Sauvé Claire	(F)	143	2	
242	Labelle Cécile	(F)	143	3	
243	Joseph Ulysse	(M)	144	J8Y n5A1	
244	Joseph Réjeanne	(F)	144		
245	Gauthier Francine	(F)	144½		
246	Philion Roger	(M)	145	J8Y 4Z9	
247	Philion Jeannette	(F)	145	J8Y 4Z9	
248	Beauchamps Roland	(M)	146	J8Y 5A1	
249	Beauchamps Marie Rose	(F)	146		
250	Legres Patrice	(M)	147	J8Y 4Z9	
251	Legres Rose	(F)	147		
252	St Amour Sylvie	(M)	147		
253	Klemtz Christopher	(M)	L47		
254	Pilon Rita	(F)	147		
255	Levasseur Armand	(M)	148	J8Y 5A1	
256	Levasseur Yvette	(F)	148		
257	Aubry Louise	(F)	148½		
258	Chartrand Frédéric	(M)	149A	J8Y 4Z9	
259	Carle Judith	(F)	149B		
260	Mercier Jeanne	(F)	149C		
261	Rivard Luc	(M)	149D		
262	Lafleur Andrée	(F)	149D		
263	Séguin Diane	(F)	150	J8Y 5A1	
264	Richard Denise	(F)	150		
265	Lamoureux Blanche	(F)	150	appt 2	
266	Laflamme Lucienne	(F)	150	3	
	Rue Richer				
267	Frappier Daniel	(M)	136	J8Y 4T9	
268	Lareaque Marjelaine	(F)	136		
269	St Amour Jean	(M)	138		
270	St Amour Henriette	(F)	138		
271	Lebeau Marie	(M)	140		
272	Lebeau Manon	(F)	140		
273	St Amour Michel	(M)	142		
274	St Amour Lina	(F)	142		
275	Hupé Rose	)F)	144		
276	Hupé Rose Abelle	(F)	144		
277	Couture Paul	(M)	144		
278	Petvin Claude	(M)	145½	J8Y 4T8	
279	Petvin Danielle	(F)	145½		

N°					
	Rue Richer (suite)				
280	Levesque Horace	(M)	146	J8Y 4T9	
281	Levesque Victoria	(F)	146		
282	Levesque Marie C.	(F)	146		
	Rue St Raymond				
283	Wiggins Larry	(M)	64	J8Y 1S2	
284	Wiggins Colleen	(F)	64	appt 1	
285	Archambault Johanne	(F)	64	2	
286	Smeddy Benoit	(M)	70	4	
287	Smeddy Sylvie	(F)	70	4	
288	Smeddy Diane	(F)	70	3	
289	Vernette Robert	(M)	72		
290	Vernette Denise	(F)	72		
291	Roussel Laurent	(M)	74		
292	Roussel Lise	(F)	74		
293	Roussel Marie	(M)	74		
294	Roussel Richard	(M)	74		
295	Bergeron Emilli	(M)	74		
296	Girard Guy	(M)	74		
297	Philion Diane	(F)	74		
298	Lalande Jack	(M)	76	J8Y 1S5	
299	Lalande Lucienne	(F)	76		
300	Thibodeau Jules	(M)	82		
301	Thibodeau Léontine	(F)	82		
302	St Amour Ghilaine	(F)	82B		
303	Tessier Gilles	(M)	112	J8Y 1S9	
304	Dupéré Johanne	(F)	112		
305	Anteime Marie Anne	(F)	112	appt 2	

RURAL/RURALE

N° | page | N° | of/de

polling division

electoral district/circonscription

HULL AYLMER

certified / certifié

signature(s)-enumerator(s) / signature(s)-recenseur(s)

URBAN/URBAINE

N° 48 | page 3 of 3

polling division

F 303 **PRELIMINARY LIST OF ELECTORS**

ELECTIONS CANADA

LISTE PRÉLIMINAIRE DES ÉLECTEURS

164688

This list of qualified electors for the polling division number as set out below was prepared for use at the pending federal election from information obtained at the enumeration and has been certified by the signature(s) below as to completeness and correctness so far as is possible.

La présente constitue la liste des électeurs de la section de vote dont le numéro apparaît plus bas préparée en vue de l'élection fédérale en cours d'après les renseignements recueillis lors du recensement. Le(s) recenseur(s) y a(ont) apposé sa(leur) signature, affirmant que cette liste est aussi complète et exacte que possible.

N°				
	ARCHAMBAULT J8V 5C9			
1	Bertrand Joseph	(M)	154	APT-1
2	Bertrand Lucette	(F)	154	APT-1
3	Amyot Danielle	(F)	154	APT-2
4	Montreuil France	(F)	154	APT-3
5	Proulx Roger	(M)	154	APT-4
6	Thibodeau Cécile	(F)	154	APT-4
7	Thibodeau Aimé	(M)	154	APT 4
8	Morin Jacques	(M)	154	APT 5
9	Morin Carole	(F)	154	APT 5
10	Simard Jacques	(M)	154	APT 5
11	Simard Louise	(F)	154	APT 5
12	Crépin Guy	(M)	154	APT 6
13	Sicard Francoise	(F)	154	APT-6
14	Régnier Marie	(F)	156	APT-1
15	Cloutier Gervaise	(F)	156	APT-3
16	Oliviers Lucie	(F)	156	APT-4
17	Chevalier Farmer Lorraine	(F)	160	APT-2
18	Chevalier Jean Yves	(M)	160	APT-2
19	Moyneur Réjeanne	(F)	160	
20	Légaré René	(M)	162	
21	Légaré Marie-Madeleine	(F)	162	
22	Latreille Jeannine	(F)	164	
23	Latreille Bruno	(M)	164	
24	Deschamps Jean-Jacques	(M)	164	APT-1
25	Bélanger Rita	(F)	164	APT-A
26	Arbour Fleurette	(F)	164	APT-B
27	Da Silva José	(M)	166	
28	Da Silva Mireille	(F)	166	
29	Aubé Paul	(M)	170	
30	Leclerc Wilfrid	(M)	170	APT-2
31	Audette Francine	(F)	170	APT-4
32	Fortin Claudine	(F)	170	APT-5
33	Moussette Gilles	(M)	170	APT-6
	DES OLIVIERS J8V 1P1			
34	Sarazin Yvonne	(F)	65	
35	Goulet Lucienne	(F)	67	
36	Goulet Aimé	(M)	67	
37	Lusignan Carole	(F)	69	
38	Lusignan Euclide	(M)	69	
	J8V 1P3			
39	Desrochers Germain	(M)	73	
40	Desrochers Jean Luc	(M)	73	
41	Desrochers Marie Thérèse	(F)	73	
42	Desrochers Vincent	(M)	73	
43	Grenier Denis	(M)	73	A
44	Simon Eric	(M)	73	B
45	Moran Pauline	(F)	77	
46	Montreuil Lucie	(F)	77	A
47	Bonneville Réjeanne	(F)	77	B
48	Bonneville Charles	(M)	77	B
49	Bonneville Roger	(M)	77	B
50	Desrochers Raymond	(M)	81	
51	Lacroix Colette	(F)	81	
52	Lamothe Johane	(F)	81	A
53	Groulx Marie	(F)	83	
54	Groulx Jeannine	(F)	83	
55	Groulx Louis-Marie	(M)	83	
56	Lemieux Françoise	(F)	83	A
57	Richard Paulette	(F)	87	APT-4
58	Coté Rachel	(F)	87	APT-3
59	Dufour Denis	(M)	87	APT-3
60	Gervais Danielle	(F)	87	APT-2
61	Gervais Denise	(F)	87	APT-2
62	Gervais Réal	(M)	87	APT-2
63	Gervais Michelle	(F)	87	APT-1
64	Martel Jean	(M)	87	APT-1
65	Perron France	(F)	89	
66	Perron Gilles	(m)	89	
67	Thompson Dorothy	(F)	91	
68	Latourelle Hélène	(F)	91	
69	Latourelle Daniel	(M)	91	
70	Larose Jacques	(M)	97	
71	Larose Jeannine	(F)	97	
72	Larose André	(M)	97	
73	Larose Lyne	(F)	97	B
74	Blanchette Michèl	(M)	97	B
75	Bertrand Marcel	(M)	101	
76	Bertrand Suzanne	(F)	101	
77	Bertrand François	(M)	101	
78	Faubert Jean	(M)	101	A
79	Faubert Doreen	(F)	101	A
80	Faubert Sandra	(F)	101	A
81	St-Denis Jean-Guy	(M)	103	
82	St-Denis Germaine	(F)	103	
83	St-Denis Antonio	(M)	103	
84	Servant Lucille	(F)	109	
85	Marengère Georges	(M)	111	
86	Marengère Jacques	(M)	111	
87	Marengère Georgette	(F)	111	
88	Danis Maureen	(F)	111	½
89	Danis Robert	(M)	111	½
90	Lalonde Robert	(M)	113	
91	Lalonde Diane	(F)	113	
92	Tessier Pierre	(M)	113	½
93	Legault Louise	(F)	113	½
	JOFFRE			J8V 4N4
94	Labelle Jacques	(M)	157	
95	Labelle Albertine	(F)	157	
96	Labelle Luc	(M)	157	
97	Gingras Jean	(M)	159	APT- 1
98	Florent Laurette	(F)	159	APT- 2
99	Arvisais Lise	(F)	159	APT- 3
100	Noreau Camille	(M)	161	APT- 1
101	Marois Alphonse	(M)	161	APT- 1A
102	Leblanc Lise	(F)	161	APT- 2
103	Leblanc Jean-Paul	(M)	161	APT- 2
104	Desrochers Suzanne	(F)	161	APT- 3
105	Labelle Rose	(F)	163	APT- 1
106	Fortin Charles	(M)	163	APT- 1
107	Cousineau Daniel	(M)	163	APT- 1
108	Cousineau Charles	(M)	163	APT- 1
109	Cousineau Jean Marc	(M)	163	APT- 1
110	Ethier Léopold	(M)	163	APT- 1
111	Lacroix Jean	(M)	163	APT- 2
112	Latreille Marcel	(M)	163	APT- 2
113	Latreille Normande	(F)	163	APT- 2
114	Gauthier Gérard	(M)	163	APT- 3
115	Gauthier Violette	(F)	163	APT- 3
116	Gauthier Marc	(M)	163	APT- 3
117	Bergeron Michèle	(F)	165	
118	Bergeron Ronald	(M)	165	

RURAL/RURALE — page — N° — of/de — polling division / section de vote

electoral district/circonscription: Hull Aylmer

certified / certifié — signature(s)-enumerator(s) / signature(s)-recenseur(s)

URBAN/URBAINE — N° 49 — page N° 1 of/de 2 — polling division / section de

F 303 **PRELIMINARY LIST OF ELECTORS**

ELECTIONS CANADA

LISTE PRÉLIMINAIRE DES ÉLECTEURS

164689

This list of qualified electors for the polling division number as set out below was prepared for use at the pending federal election from information obtained at the enumeration and has been certified by the signature(s) below as to completeness and correctness so far as is possible.

La présente constitue la liste des électeurs de la section de vote dont le numéro apparaît plus bas préparée en vue de l'élection fédérale en cours d'après les renseignements recueillis lors du recensement. Le(s) recenseur(s) y a(ont) apposé sa(leur) signature, affirmant que cette liste est aussi complète et exacte que possible.

	LESSARD		J8V 4N4	
119	Sauvé Raoul	(M)	3	
120	Sauvé Liona	(F)	3	
121	Nault Eva	(F)	3	A
122	Carpentier Claude	(M)	5	
123	Carpentier Chantal	(F)	5	
124	Carpentier Claudette	(F)	5	
125	Roy Sylvie	(F)	7	
126	Thibert Pierre	(M)	7	
127	Fillion Ginette	(F)	7	A
128	Desjardins Lise	(F)	9	
129	Pilote Raymond	(M)	9	
130	Pelletier Roland	(M)	11	
131	Pelletier Béatrice	(F)	11	
132	Pelletier Judith	(F)	11	
133	Pelletier Elaine	(F)	11	
134	Lafrance Georges	(M)	13	
135	Lafrance Jacqueline	(F)	13	
136	Lafrance Claire	(F)	13	
137	Tremblay Lina	(F)	15	
138	Tremblay Régis	(M)	15	
139	Tremblay Candide	(M)	15	
140	Caron Micheline	(F)	17	
141	Caron Jean Luc	(M)	17	
142	Michaud Suzanne	(F)	19	
143	Michaud Jean-Guy	(M)	19	
144	Joanisse Louis	(M)	21	
145	Huneault Claire	(F)	21	
146	Lamontagne Emile	(M)	23	
147	Lamontagne Juliette	(F)	23	
148	Gagnon Marcelle	(F)	25	
149	Lafleur Georges	(M)	27	
150	Lafleur Lucienne	(F)	27	
151	Lafleur Donald	(M)	27	
152	Fortin Robert	(M)	29	
153	Fortin Irène	(F)	29	
154	Dubé Marc	(M)	31	
155	Dubé Eugène	(M)	31	
156	Dubé Nicole	(F)	31	
157	McCarthy Kavin	(M)	33	
158	McCarthy Térèsa M.	(F)	33	
159	McCarthy Frayne	(M)	33	
160	McCarthy Térèsa Lee	(F)	33	
161	Danis Micheline	(F)	35	
162	Danis Peter	(M)	35	
163	Lee Sum Chik	(M)	37	
164	Lee King	(F)	37	
165	Tam Van Fai	(M)	37	
166	Brissette Bernard	(M)	39	
167	Brissette Mariette	(F)	39	
	RICHER		J8V 1M6	
168	Gilbeault Ken	(M)	152	APT- 1
169	Gilbeault Monique	(F)	152	APT- 1
170	Gilbeault Luc	(M)	152	APT- 1
171	Gleason Fernand	(M)	152	APT- 2
172	Gleason Denise	(F)	152	APT- 2
173	Tessier Carmen	(F)	152	APT- 2
174	Tessier Linda	(F)	152	APT- 2
175	Savoie Huguette	(F)	152	APT- 3
176	Savoie Donna	(M)	152	APT- 3
177	Delorme Isidore	(M)	155	APT- 1
178	Delorme Yvette	(F)	155	APT- 1
179	Delorme Denise	(F)	155	APT- 1
180	Ferlatte Suzanne	(F)	155	APT- 2

N°	RICHER (suite)			
181	Royer Jeannine	(F)	155	APT- 3
182	Seaman Edouard	(M)	155	APT- 4
183	Pilon Robert	(M)	155	APT- 5
184	Stanyav Françine	(F)	155	APT- 6
185	Larose Marcedès	(F)	158	APT- 1
186	Béland Diane	(F)	158	APT- 2
187	Parent Julie	(F)	158	APT- 2
188	Maheu Lucien	(M)	158	APT- 4
189	Bourdon Yvette	(F)	158	APT- 5
190	Gauthier Viviane	(F)	158	APT- 6
191	Prévost Napoléon	(M)	158	APT- 7
192	Strasbourg Michel	(M)	158	APT- 8
193	Strasbourg Ginette	(F)	158	APT- 8
194	Viau Gilles	(M)	158	APT- 10
195	Bergeron Alain	(M)	158	APT- 11
196	Huneault Jacques	(M)	158	APT- 12
197	Huneault Lyne	(F)	158	APT- 12
198	Blais Thérèse	(F)	158	APT- 14
199	Blais Françoise	(F)	158	APT- 14
200	Dusseault Yolande	(F)	158	APT- 15
201	Blais Johane	(F)	158	APT- 15
202	Magee Grégory	(M)	158	APT- 16
203	Daniel Lucie	(F)	158	APT- 16
204	Sabourin Géorgette	(F)	159	

RURAL/RURALE — part/partie — N° — of/de — polling division / section de vote

electoral district/circonscription: Hull Aylmer

certified / certifié — signature(s) enumerator(s) / signature(s) recenseur(s)

URBAN/URBAINE — N° 49 — part/partie N° 2 of/de 2 — polling division / section de vote

F 303 PRELIMINARY LIST OF ELECTORS

8 5M 7 79

ELECTIONS CANADA

LISTE PRÉLIMINAIRE DES ÉLECTEURS

164690

This list of qualified electors for the polling division number as set out below was prepared for use at the pending federal election from information obtained at the enumeration and has been certified by the signature(s) below as to completeness and correctness so far as is possible.

La présente constitue la liste des électeurs de la section de vote dont le numéro apparaît plus bas préparée en vue de l'élection fédérale en cours d'après les renseignements recueillis lors du recensement. Le(s) recenseur(s) y a(ont) appose sa(leur) signature, affirmant que cette liste est aussi complète et exacte que possible.

N°			
	ARCHAMBAULT		
1	Desjardins, Lucille (F)	178	J8Y5E1
2	Lajoie, Hector (M)	178	
3	Fournier, Gisèle (F)	178	
4	Bélisle, Michel (M)	180	
5	Bélisle, Ginette (F)	180	
6	Simard, Joanne (F)	180	
7	Simard, Jeannine (F)	180	
8	Barrette, Richard (M)	180	
9	Tomas, Adrienne (F)	182	
10	Tomas, Francisco (M)	182	
11	Blais, Jocelyn (M)	184	
12	Blais, Sylvie (F)	184	
13	Blais, Lucille (F)	184	
14	Fournier, Jacques (M)	184	
15	Teixeira, José (M)	184A	
16	Teixéira, Gabriella (F)	184A	
17	Tyo, Suzanne (F)	186	
18	Blondin, Jocelyn (M)	186A	
19	Jolicoeur, Lyne (F)	186A	
20	Verreau, Lyne (F)	186B	
	JOFFRE		
21	Laurin, Simone (F)	170	J8Y4N6
22	Laurin, Arthur (M)	170	
23	Laurin, Andrée (F)	170½	
24	Laurin, Yvon (M)	170½	
25	Madore, Liette (F)	173	
26	Timbers, Carol (F)	175	
27	Théoret, Johanne (F)	175	
28	Madore, Roger (M)	175	
29	Leblanc, Guy (M)	175A	
30	Séguin, Danielle (F)	175A	
31	Potvin, Lisette (F)	175B	
	LESSARD		
32	Tremblay, Denise (F)	2	J8Y1M5
33	Joly, Robert (M)	2A	
34	Dupuis, Gaston (M)	2B	
35	Dupuis, Maurice (M)	2B	
36	Gauthier, Marcel (M)	10	J8Y1M7
37	Gauthier, Liliane (F)	10	
38	Normand, François (M)	16	
39	Normand, Liliane (F)	16	
40	Normand, Murielle (F)	16	
41	Charron, Jean-Paul (M)	18	
42	Charron, Marie Berthe (F)	18	
43	Charron, Gilles (M)	18	
44	Bilodeau, Bernard (M)	20	
45	Bilodeau, Gerda (F)	20	
46	Lafrance, Claudette (F)	22	
47	Lafrance, Louis (M)	22	
48	Juneau, Gérard (M)	24	
49	Juneau, Marguerite (F)	24	
50	Kurutez, Sylvana (F)	24	
51	Tétreau, Benoît (M)	26	
52	Tétreau, Hélène (F)	26	
53	Deneault, Jean (M)	28	
54	Deneault, Jeanne d'Arc (F)	28	
55	Deneault, Jean Junior (M)	28	
56	Ducharme, Vital (M)	30	
57	Ducharme, Annette (F)	30	
58	Ducharme, Julie (F)	30	
59	Gagnon, Laurette (F)	38	
60	Gagnon, Paul-Emile (M)	38	
61	Beauchamp, Léopold (M)	40	
62	Beauchamp, Jeanne (F)	40	
63	Blanchette, Claude (M)	40	
64	Blanchette, Hélène (F)	40	
65	Girard, Michel (M)	41	J8Y1M6
66	Beaulne, Lyne (F)	41	
67	Girard, Sylvie (F)	41A	
68	Bilodeau, George (M)	43	
69	Bilodeau, Rita (F)	43	
70	Bilodeau, Monique (F)	43	
71	Bilodeau, Robert (M)	43	
72	Bilodeau, France (F)	43	
73	Gauthier, Daniel (M)	45 Apt. 2	
74	Laflèche, Jeannine (F)	Apt. 3	
75	Laflèche, Yvon (M)	Apt. 3	
76	Laflèche, Marc (M)	Apt. 3	
77	Laflèche, Anne (F)	Apt. 3	
78	Martineau, Pierre (M)	Apt. 4	
79	Racette, Louise (F)	Apt. 4	
80	Guay, Jean-Claude (M)	47 Apt. 1	J8Y1M6
81	Beausoleil, Gilbert (M)	Apt. 2	
82	Ladouceur, Gérard (M)	Apt. 2	
83	Dion, Rhéal (M)	Apt. 3	
84	Simard, Ginette (F)	Apt. 3	
85	Poirier, Isabelle (F)	Apt. 4	
86	Poirier, Joseph (M)	Apt. 4	
87	Bruneau, Nancy (M)	Apt. 4	
88	Gagné, Serge (M)	49 Apt. 1	
89	Pilon, Josée (F)	Apt. 1	
90	Ouellet, Jean-Marc (M)	Apt. 2	
91	Ouellet, Joyce (F)	Apt. 2	
92	Lacroix, Pauline (F)	Apt. 3	
93	Demers, Manon (F)	Apt. 4	
94	Villeneuve, Christian	50	J8Y1M7
95	Fleury, Emile (M)	51	J8Y1M6
96	Bélanger, Paul (M)	53	
97	Bélanger, Marie-Paule (F)	53	
98	Bélanger, André (M)	53	
99	Barnes, Louise (F)	54	J8Y1M7
100	Barnes, Gérald (M)	54	
101	Poirier, Robert (M)	55	J8Y1M6
102	De Cotret, Claire (F)	55	
103	De Cotret, Guy (M)	55	
104	De Cotret, Michel (M)	55	
105	René De Cotret, Celine (F)	55A	
106	René De Cotret, Marc (M)	55A	
107	Lacroix, Agathe (F)	56	J8Y1M7
108	Lacroix, Douglas (M)	56	
109	Lussier, Johanne (F)	57 Apt. 1	J8Y1M6
110	Lefebvre, Christian (M)	Apt. 1	
111	Bourgeois, Michel (M)	57A Apt. 1	
112	Bouchard, Sylvie (F)	57A Apt. 1	
113	Major, Rémi (M)	57A Apt. 2	
114	Laliberté, Suzanne (F)	57A Apt. 2	
115	Lauzon, Thomas (M)	57 Apt. 2	

RURAL/RURALE		electoral district/circonscription	URBAN/URBAINE	
N° ~~50~~	page N° 1 of/de 4	HULL-AYLMER	N° 50	page N° 1 of/de 4
polling division section de vote		certified certifié — signature(s)-enumerator(s) / signature(s)-recenseur(s)	polling division section de vote	

F 303 PRELIMINARY LIST OF ELECTORS

8 5M 2 79

ELECTIONS CANADA

LISTE PRÉLIMINAIRE DES ÉLECTEURS

164691

This list of qualified electors for the polling division number as set out below was prepared for use at the pending federal election from information obtained at the enumeration and has been certified by the signature(s) below as to completeness and correctness so far as is possible.

La présente constitue la liste des électeurs de la section de vote dont le numéro apparaît plus bas préparée en vue de l'élection fédérale en cours d'aprés les renseignements recueillis lors du recensement. Le(s) recenseur(s) y a(ont) apposé sa(leur) signature, affirmant que cette liste est aussi complète et exacte que possible.

N°					
		LESSARD			
116	Lauzon, Yvette (F)	57	Apt.2	J8Y1M6	
117	Jeanvenne, Yvon (M)	58		J8Y1M7	
118	Jeanvenne, Denise (F)	58			
119	Jeanvenne, Gustave (M)	58			
120	Jeanvenne, Luc (M)	58			
121	Jeanvenne, Paul (M)	58			
122	Bouliane, Marthe (F)	59		J8Y1M6	
123	Lafrance, Yvonne (F)	59			
124	Bouliane, Rock (M)	59			
125	Gauthier, Roland (M)	59			
126	Gauthier, Reine (F)	59			
127	Gauthier, Mario (M)	59			
128	Potvin, Dominique (F)	59			
129	Girard, Aline (F)	59			
130	Fleury, Raymond (M)	60		J8Y1M7	
131	Fleury, Luc (M)	60			
132	Fleury, Madelaine (F)	60			
133	Marengère, Richard (M)	61		J8Y1M6	
134	Marengère, Mariette (F)	61			
135	Marengère, Claude (M)	61			
136	Marengère, Guy (M)	61			
137	Marengère, Paul (M)	61			
138	Lafrenière, Elmo (M)	62		J8Y1M7	
139	Lafrenière, Françoise(F)	62			
140	Basaraba, John (M)	63		J8Y1M6	
141	Gauthier, Aurèle (M)	63			
142	Coderre, Lise (F)	63			
143	Gauthier, Martine-Lise(F)	63B			
144	Gratton, Sabin (M)	63B			
145	Goulet, Paul-Emile (M)	64		J8Y1M7	
146	Goulet, Marcelle (F)	64			
147	Chevrette, Claude (M)	65		J8Y1M6	
148	Chevrette, Cécile (F)	65			
149	Chevrette, Diane (F)	65			
150	Morisset, Claude (M)	66B		J8Y1M7	
151	Kemp, Madelaine (F)	66B			
152	Lachaine, Roland (M)	67	Apt.1	J8Y1M6	
153	Lachaine, Rita (F)		Apt. 1		
154	Lachaine, Gilles (M)		Apt. 1		
155	Poirier, Louise (F)		Apt. 2		
156	Quirion, Christiane (F)		Apt. 2		
157	Bouchard, Lyne (F)		Apt. 2		
158	Rethier, Eucher (M)		Apt. 3		
159	Rathier, Marie (F)		Apt. 3		
160	Bourdeau, Pierre (M)	69			
161	Bourdeau, Lisette (F)	69			
162	Poirier, Margot (F)	71	Apt. 1		
163	Gauthier, Gisèle (F)		Apt. 2		
164	Bisson, Roger (M)		Apt. 2		
165	Gagnon, Delphine (F)		Apt. 2		
166	Laberge, Josée (F)		Apt. 3		
167	Gosselin, Yvon (M)		Apt. 4		
		MARENGERE			
168	Mayer, Yvette (F)	50	Apt. 1	J8Y1N2	
169	Molnar, Lise (F)		Apt. 2		
170	Lacroix, Carole (F)		Apt. 3		
171	Destroismaisons, Yves (M)		Apt. 3		
172	Lambert, Richard (M)		Apt. 4		

N°					
		MARENGERE			
173	Morin, Manon (F)	0	Apt. 5	J8Y1N2	
174	Paul, Yoland (M)	54	Apt. 1		
175	Lafontaine, Sylvie (F)		Apt. 1		
176	Leclerc, Benoît (M)		Apt. 1A		
177	Trépanier, Stéphane (M)	54	Apt.4		
178	Lalonde, Denise (F)		Apt.4		
179	Trépanier, Georgette(F)		Apt.4		
180	Grenier, Aline (F)	58	Apt. 1		
181	Lanthier, André (M)		Apt. 1		
182	Cléroux, Claudette (F)		Apt. 2		
183	Cléroux, Arthur (M)		Apt. 2		
184	Gingras, Edgar (M)	58	Apt. 3		
185	Gingras, Valencia (F)		Apt. 3		
186	Gingras, Alain (M)		Apt. 3		
187	Gingras, Daniel (M)		Apt. 3		
188	Hébert, Rita (F)	60	Apt. 1	J8Y1N2	
189	Lever, Marcelle (F)		Apt. 2		
190	Lever, John (M)		Apt. 2		
191	Gaudreau, Thérèse		Apt. 3		
192	Dault, Suzanne (F)		Apt. 4		
193	Dault, Valéda (F)		Apt. 4		
194	Dénommé, Roberte (F)		Apt. 5		
195	Duguay, Gilberte (F)		Apt. 6		
196	Duguay, Yvon (M)		Apt. 6		
197	Daoust, Moïse (m)	64		J8Y1N4	
198	Daoust, Lorraine (F)	64			
199	Daoust, Carole (F)	64			
200	Beauvet, Jean-Paul(M)	64	Apt. 1		
201	St. Martin, Lynda (F)		Apt. 1		
262	David, Carole (F)	66	Apt. 1		
203	David, André (M)		Apt. 1		
204	Houle, Dolorès (F)		Apt. 2		
205	Houle, Carole (F)		Apt. 2		
206	Laliberté, Sylvia (F)		Apt. 3		
207	Martineau, Yvette (F)	68	Apt. 1		
208	Hupé, Richard (M)		Apt. 1		
209	Lacasse, Gaston (M)		Apt. 2		
210	Perron, Alain (M)		Apt. 2		
211	Laflèche, Gertrude (F)		Apt. 3		
212	Laflamme, Hélène (F)		Apt. 4		
213	Laflamme, Rita (F)		Apt. 4		
		MAY			
214	Brunet, Camil (M)	2		J8Y4W4	
215	Brunet, Juliette (F)	2			
216	Lavallée, Joseph-David(M)	5		J8Y4W5	
217	Lavallée, Fleurette (F)	5			
218	Lavellée, Claude (M)	5			
219	Leduc, Michel (M)	6		J8Y4W4	
220	Bergeron, Joanne (F)	6			
221	Robert, Denise (F)	6A			
222	Robert, Guy (M)	6A			
223	Cayer, Anita (F)	8B			
224	Quesnel, Chantal (F)	8			
225	Quesnel, Madelaine (F)	8			
226	Quesnel, Gérard (M)	8			

RURAL/RURALE

N° 50 page N° 2 of/de 4

polling division / section de vote

electoral district / circonscription

HULL-AYLMER

certified / certifié

signature(s)-enumerator(s) / signature(s)-recenseur(s)

URBAN/URBAINE

N° 50 page N° 2 of/de 4

polling division / section de vote

F 303 — 8 5M 7-79

PRELIMINARY LIST OF ELECTORS

ELECTIONS CANADA

LISTE PRÉLIMINAIRE DES ÉLECTEURS

164692

This list of qualified electors for the polling division number as set out below was prepared for use at the pending federal election from information obtained at the enumeration and has been certified by the signature(s) below as to completeness and correctness so far as is possible.

La présente constitue la liste des électeurs de la section de vote dont le numéro apparaît plus bas préparée en vue de l'élection fédérale en cours d'après les renseignements recueillis lors du recensement. Le(s) recenseur(s) y a(ont) apposé sa(leur) signature, affirmant que cette liste est aussi complète et exacte que possible.

Nº				
		MAY		
227	Fournier, Estelle (F)	12	Apt.1	J8Y4W4
228	Lepage, Paul (M)		Apt. 2	
229	Lepage, Claudette (F)		Apt. 2	
230	Lepage, Paul Junior (M)		Apt. 2	
231	Dubois, Josée (F)		Apt. 2	
232	Trinh Tri-Dinh (M)		16	J8Y4W4
233	Hoang, Lien-Hoa (F)		16	
234	Gauthier, Daniel (M)		20	
235	Alie, Claire (F)		20	
		RICHER		
236	Blais, Darquise (F)	167A		J8Y4V3
237	Pilon, Lorraine (F)	167B		
238	Joanisse, Nicole (F)	173		
239	Potvin, Robert (M)	173		
240	Laroche, Louise (F)	175	Apt.1	
241	Laroche, Lorenzo (M)		Apt. 2	
242	Boudreau, Hélène (F)		Apt. 3	
243	Boudreau, Thérèse (F)		Apt. 3	
244	Boudreau, Andrée(M)		Apt. 3	
245	Higgins, Doloris (F)		Apt. 4	
246	Villeneuve, Marc (M)	176	Apt.1	J8Y4V4
247	Lapointe, Claude (M)		Apt. 1	
248	Lapointe, Huguette (F)		Apt. 1	
249	Gagné, Jeanne (F)		Apt. 2	
250	Brazeau, Richard (M)		Apt. 2	
251	Lanthier, René (M)		Apt. 3	
252	Lanthier, Aline (F)		Apt. 3	
253	Potvin, Suzanne (F)	177	Apt.1	J8Y4V3
254	Larocque, Jean-Paul (M)		Apt. 1	
255	Rodrigue, Benoît (M)		Apt. 2	
256	Marleau, Sylvain (M)		Apt. 3	
257	Cléroux, Louise (F)		Apt. 3	
258	Parr, Gaetan (M)		Apt. 4	
259	Despres, Sylvie (F)		Apt. 4	
260	Stuart, Gerald (M)		Apt. 5	
261	Ladouceur, Francine (F)		Apt. 5	
262	Nadon Paré, Lucie (F)		Apt. 7	
263	Paré, Guy (M)		Apt. 7	
264	Leblanc, Julien (M)	178	Apt. 1	J8Y4V4
265	Leblanc, Lucille (F)		Apt. 1	
266	Leblanc, Barbara (F)		Apt. 1	
267	Leblanc, Roger (M)		Apt. 1	
268	Filion, Murielle (F)		Apt. 2	
269	Lacroix, Benoît (M)		Apt. 4	
270	Richard, Edgar (M)		179	J8Y4V3
271	Richard, Jeannine (F)		179	
272	Richard, Fernand (M)		179	
273	Laberge, Michel (M)		180	J8Y4V4
274	Laberge, Gisèle (F)		180	
275	Laberge, Gilles (M)		180	
276	Marleau, Aldo (M)		181	J8y4V3
277	Marleau, Thérèse (F)		181	
278	Laberge, Claude (M)		182A	J8Y4V4
279	Beaudry, L ne (F)		182A	
280	Gagné, Claude (M)		182B	
281	Lecuyer, Arthur (M)		183	J8Y4V3
282	Lecuyer, Jacqueline (F)		183	

Nº				
283	Masson, Pierrette (F)		~~183~~	~~J8Y4V3~~
284	Tessier, Laurette (F)		183A	
285	Villeneuve, Martine (F)	186	Apt.2	J8Y4V4
286	Villeneuve, Johanne (F)		Apt. 3	
287	Menezes, Nicole (F)		188	J8Y4V4
288	Menezes, Daniel (M)		188	
289	Levasseur, Marie-France (F)		188B	
290	Parent, Jacques (M)		188B	
291	Lafontaine, Laurier (M)		194	J8Y4V4
292	Bruneau, Julie (F)		194	
293	Bruneau, Brigitte (F)		194	
294	Lafontaine, Monique (F)		194	
295	Larocque, Marie (F)		194	Apt. 2
296	Monette, Madelaine (F)			Apt. 4
297	Monette, Georges (M)			Apt. 4
298	Picard, Lynn (F)			Apt. 5
299	Picard, Marc (M)			Apt. 5
300	Picard, Lucille (F)			Apt. 5
301	Picard, Yvon (M)			Apt. 5
302	Monette, Zephir (M)			Apt. 6
303	Monette, Aline (F)			Apt. 6
304	Monette, Alain (M)			Apt. 6
		ST-ALEXANDRE		
305	Letang, Rock (M)		8	Apt.1 J8Y1M1
306	Lamoureux Letang, Estelle (F)			Apt. 1
307	Martin, Jean-Hugues (M)			Apt. 2
308	Labelle, Andrée (F)			Apt. 2
309	Huguet-Latour, Joanne(F)			Apt. 3
310	Durocher, Guy (M)			Apt. 3
311	Brisebois, Suzel (F)			Apt. 4
312	Brisebois, Thérèse (F)			Apt. 4
313	Lesage, Chantal (F)			Apt. 5
314	Perrier, Jacques (M)			Apt. 5
315	Labelle, Josette (F)			Apt. 6
316	Lalonde, Luc (M)			Apt. 6
317	Millette, Gilbert (M)		20	Apt.3 J8Y1M3
318	Millette, Aline (F)			Apt. 3
319	Fournier, Renée (F)			Apt. 2
320	Dandineau, Sylvain (M)			Apt. 1
321	Lacroix, Roland (M)		22	Apt. 1
322	Lacroix, Georgette (F)			Apt. 1
323	Lacroix, Michel (M)			Apt. 1
324	Gauthier, Gaston (M)			Apt. 2
325	Gauthier, Aline (F)			Apt. 2
326	Gauthier, Louis (M)			Apt. 2
327	Lacroix, Suzanne (F)			Apt. 3
328	Lacroix, Richard (M)			Apt. 3
329	Désiel, Raymond (M)		26	Apt. 1
330	Lapierre, Marie-Laur (F)			Apt. 1
331	Doyon, Louise (F)			Apt. 2
332	Généraux, Marie (F)		28	
333	Charron, Estelle (F)		28	
334	Charron, Réjean (M)		28	
335	Morissette, Wilfrid(M)		30	
336	Delorme, Alice (F)		32	
337	Delorme, Dominique (M)		32	
338	Bissonnette, Raymond (M)			32A
339	Delorme, Richard (M)			32A

RURAL/RURALE — Nº 50 — page Nº 3 of/de 4 — polling division / section de vote

electoral district / circonscription: HULL-AYLMER

certified / certifié — signature(s)-enumerator(s) / signature(s)-recenseur(s): Elizabeth Chevalier

URBAN/URBAINE — Nº 50 — page Nº 3 of/de 4 — polling division / section de vote

F 303 **PRELIMINARY LIST OF ELECTORS**

85M 7 79

LISTE PRÉLIMINAIRE DES ÉLECTEURS

164693

This list of qualified electors for the polling division number as set out below was prepared for use at the pending federal election from information obtained at the enumeration and has been certified by the signature(s) below as to completeness and correctness so far as is possible.

La présente constitue la liste des électeurs de la section de vote dont le numéro apparaît plus bas préparée en vue de l'élection fédérale en cours d'après les renseignements recueillis lors du recensement. Le(s) recenseur(s) y a(ont) apposé sa(leur) signature, affirmant que cette liste est aussi complète et exacte que possible.

N°				N°
	ST-ALEXANDRE			
340	Laviolette, Anne (F)	34	J8Y1M3	
341	Laviolette, Edmonde (F)	34		
342	Laviolette, Roger (M)	34		
343	Léonard, Huguette (F)	36		
344	Léonard, Léo-Paul (M)	36		
345	Gougeon, Jacqueline (F)	38		
346	Gougeon, Yvon (M)	38		
347	Fournier, Pierre (M)	40		
348	Paul, Yvon (M)	40		
349	St. Jean, Marc (M)	40		
350	Major, Maria (F)	40		
351	Durand, Guy (M)	42	Apt. 1	
352	Paquette, Annette (F)		Apt. 1	
353	Allen, Claire (F)		Apt. 2	
354	Gauthier, Arthur (M)	44		
355	Gauthier, Béatrice (F)	44		
356	Martineau, Colette (F)	44A		
357	Guillot, Yves (M)	46		
358	Guillot, Louis (M)	46		
359	Guillot, François (M)	46		
360	Guillot, Françoise (F)	46		
361	Guillot, Jean-Marie (M)	46		
362	Guindon, Rémi (M)	48		
363	Guindon, Denise (F)	48		
364	Dagenais, François (M)	50A		
365	Dagenais, Jeannine (F)	50A		
366	Dagenais, Sylvio (M)	50A		
367	Lavoie, Lisa (F)	50		
368	Lavoie, Pauline (F)	50		
369	Lemieux, Louise (F)	52A		
370	Lemieux, Desneiges (F)	52		
371	Lemieux, Georges (M)	52		

RURAL/RURALE

N° 50 — page N° 1 of/de 1

polling division / section de vote

electoral district/circonscription: HULL-AYLMER

certified / certifié — signature(s)-enumerator(s) / signature(s)-recenseur(s)

URBAN/URBAINE

N° 50 — page N° 4 of/de 4

polling division / section de vote

F 303 **PRELIMINARY LIST OF ELECTORS**

85M : 79

ELECTIONS CANADA

LISTE PRÉLIMINAIRE DES ÉLECTEURS

164694

This list of qualified electors for the polling division number as set out below was prepared for use at the pending federal election from information obtained at the enumeration and has been certified by the signature(s) below as to completeness and correctness so far as is possible.

La présente constitue la liste des électeurs de la section de vote dont le numéro apparaît plus bas préparée en vue de l'élection fédérale en cours d'après les renseignements recueillis lors du recensement. Le(s) recenseur(s) y a(ont) apposé sa(leur) signature, affirmant que cette liste est aussi complète et exacte que possible.

N°			
	ARCHAMBAULT		
1	Michaud Wilfrid (M)	188	J8Y5E2
2	Michaud Thérèse (F)	188	
3	Lafortune Maurice (M)	192	
4	Lafortune Jeannine (F)	192	
5	Lafortune Serge (M)	192	
6	Richer Ginette (F)	194	
7	Lapensée Sylvie (F)	194	
8	Laplante Richard (M)	194-3	
9	Carroll Robert (M)	194-2	
10	Patry Raymond (M)	196	
11	Barette Reine (F)	196	
12	Bergeron Richard (M)	196½	
13	Fortin Lorraine (F)	196½	
14	Laflamme Gilles (M)	198	
15	Sabourin Colette (F)	198	
16	Cantin Guy (M)	198-2	
17	Denis Michel (M)	198-B	
18	Parent Martine (F)	198-B	
19	Poitras Adrien (M)	200	
20	Poitras Emile (M)	200	
21	Poitras Marianne (F)	200	
22	McKinnon Alexandre (M)	204	
23	McKinnon Hélène (F)	204	
24	Chabiague Pierre	204-1	
25	Chabiague-Lacroix Danielle (F)	204-1	
26	Bourque Daniel (M)	204-3	
27	Proulx Christine(F)	204-3	
28	Clément Paul-Hector (M)	206	
29	Clément Thérèse (F)	206	
30	Clément Francine (F)	206	
31	Clément Luc (M)	206	
32	Séguin Thérèse (F)	206-2	
33	Viau Yvan (M)	206-3	
34	Viau Liliane (F)	206-3	
35	Viau Lyne (F)	206-3	
36	Emond Emmanuel (M)	208	
37	Emond Marguerite (F)	208	
38	Veilleux Richard (M)	210	
39	Veilleux Suzanne (F)	210	
40	Thériault Louis (M)	212	
41	Labrecque Réjeanne (F)	212	
42	Bussières Denis (M)	214	
43	Bussières Nicole (F)	214	
44	Legault Roger (M)	216	
45	Legault Thérèse (F)	216	
46	Chartrand Gilles (M)	218	
47	Lajeunesse Sylvie (F)	218	
	BOULAY		
48	Péladeau Patrick (M)	1	J8Y4W6
49	Aumais Judith (F)	1	
50	Benoit Jean-Louis (M)	3	
51	Benoit Thérèse (F)	3	
52	Benoit Gilles (M)	3	
53	Benoit Serge (M)	3	
54	Benoit Ghislain (M)	3	
55	Gervais Hector (M)	4	J8Y4W7
56	Gervais Marguerite (F)	4	
57	McCloskey Charles (M)	5	J8Y4W6
58	McCloskey Lois (F)	5	
59	Laflèche Richard (M)	6	J8Y4W7
60	Laflèche Rita (F)	6	
61	Perreault Lyne (F)	7	J8Y4W6
62	Bénard Diane (F)	7	
63	Sylvestre Mario (M)	7A	
64	Sylvestre Lucia (F)	7A	
65	Michaud Raymonde (F)	8	J8Y4W7
66	Young Ormond (M)	9	J8Y4W6
67	Young Irène (F)	9	
68	Lepage Guy (M)	9	
69	Chamberland Gilles (M)	10	J8Y4W6
70	Chamberland Louise (F)	10	
71	Lam NGoi Ling (M)	12	
72	Lam Po Ping (F)	12	
73	Lusignan Gilles W. (M)	13	J8Y 4W6
74	Lusignan B. Joan (F)	13	
75	Lusignan Mary M. (F)	13	
76	Levesque Roger (M)	15	
77	Levesque Berthe (F)	15	
78	Levesque Joanne (F)	15	
79	Coulombe Alex (M)	15	
80	Henri Bernard (M)	17	
81	Henri Suzette (F)	17	
82	Henri Roch (M)	17	
83	Henri Lyne (F)	17	
84	Paiva Vidalia (F)	19	
	BOULEVARD RIEL		
85	Osborne Jean-Paul (M)	91	J8Y 5Y3
86	Lefort Henri (M)	93	
87	Lefort Lucille (F)	93	
88	Rochon Louis Philippe (M)	95	
89	Rochon Michel (M)	95	
90	Rochon Bernard (M)	95	
91	Rochon Caroline (F)	95	
92	Pagette Alfred (M)	97	
93	Pagette Marguerite (F)	97	
94	Fradet Hillaire (M)	97	
95	Dontigny Hélène (F)	97	
96	Charette Pierre (M)	97	
97	Beauséjour Adrien (M)	99	J8Y5Y4
98	Beauséjour Micheline (F)	99	
99	Rouleau Gilles (M)	101	
100	Rouleau Danielle (F)	101	
101	Rouleau Julie (F)	101	
102	Boucher Elmo (M)	105	
103	Boucher Thérèse (F)	105	
104	Boucher Marc (M)	105	
105	Douaire Luc (M)	105	
106	Foucault Marguerite (F)	109	
107	Foucault Jeanne (F)	109	
108	Bélanger André (M)	115	
109	Bélanger Lise (F)	115	
110	Girouard Arthur (M)	115	
111	Forget Louis (M)	117	
112	Forget Denise (F)	117	
113	Forget Paul (M)	117	
114	Montreuil Gilles (M)	119	
115	Montreuil France (F)	119	
116	Charron Paul-Emile (M)	121	
117	Charron Louise Marie (F)	121	
118	Charron Henriette (F)	121	

RURAL/RURALE

N° | page N° of/de

polling division / section de vote

electoral district/circonscription

HULL - AYLMER

certified / certifié

signature(s)-enumerator(s) / signature(s)-recenseur(s)

S. Parker † Thérèse Clément

URBAN/URBAINE

N° 51 | page N° 1 of/de 3

polling division

F 303 **PRELIMINARY LIST OF ELECTORS**

8 5M 7 79

ELECTIONS CANADA

LISTE PRÉLIMINAIRE DES ÉLECTEURS

164695

This list of qualified electors for the polling division number as set out below was prepared for use at the pending federal election from information obtained at the enumeration and has been certified by the signature(s) below as to completeness and correctness so far as is possible

La présente constitue la liste des électeurs de la section de vote dont le numéro apparaît plus bas préparée en vue de l'élection fédérale en cours d'après les renseignements recueillis lors du recensement. Le(s) recenseur(s) y a(ont) apposé sa(leur) signature, affirmant que cette liste est aussi complète et exacte que possible.

N°			
	BOULEVARD RIEL(suite)		
119	Charron Oliva (F)	123	J8Y5Y4
120	Madore Lucienne (F)	123	
121	Madore Patrice (M)	123	
122	Dion Germain (M)	125	
123	Dion Monique (F)	125	
124	Gabriel Victor N. (M)	127	
125	Gabriel Thérèse (F)	127	
126	Trottier Jacques (M)	129	
127	Trottier Jacqueline (F)	129	
128	Trottier Michel (M)	129	
129	Trottier Diane (F)	129	
130	De Sousa Grancisco (M)	131	
131	De Sousa Gloria (F)	131	
132	Tavares Dimas (M)	131	
133	Tavares Gilda (F)	131	
134	Monette Serge (M)	133	
135	Monette Francine (F)	133	
	RICHER		
136	Bergeron Jean (M)	198	J8Y4V5
137	Thibault Evelyn (F)	199	J8Y4V6
138	Thibault Marc (M)	199	
139	Thibault Jean	199	
140	Brady Patrick (M)	200-1	J8Y4V5
141	Frappier Aurette (F)	200-1	
142	Lavallée André (M)	200-2	
143	Lavallée Françoise (F)	200-2	
144	Frappier Stéphane (M)	200	
145	Lalumière Alain (M)	201	J8Y4V6
146	Lambert Cécile (F)	201	
147	Lambert Adéorat (M)	201	
148	Landry Louis (M)	202	J8Y4V5
149	Gosselin Michèle (F)	202	
150	Beaudoin Monique (F)	202-A	
151	Courval Jean (M)	202-B	
152	Boucher Julie (F)	202-B	
153	Thérien Luc (M)	203	J8Y4V6
154	Thérien Ginette (F)	203	
155	Thérien Gisèle (F)	203	
156	Thérien Lucien (M)	203	
157	Thérien Anne (F)	203	
158	Samson Jean-Guy (M)	205	
159	Samson Sandra (F)	205	
160	Samson Oscar (M)	205	
	ST-ALEXAMDRE		
161	Lamoureux Paul (M)	5	J8Y1L9
162	Lamoureux Antoinette (F)	5	
163	Lamoureux Michel (M)	5	
164	Lial Francisco (M)	5	
165	Roussel Ronald (M)	5	
166	Dumais Réjean (M)	5	
167	Villeneuve Roger (M)	11	J8Y1M2
168	Villeneuve Thérèse (F)	11	
169	Morin Lucien (M)	13	
170	Morin Lucille (F)	13	
171	Benoit Thérèse (F)	39-1	J8Y1M4
172	Benoit Germain (M)	39-1	
173	Mathé Damienne (F)	39-2	
174	Frappier Johanne (F)	41	J8Y1M4
175	Frappier Simone (F)	41	
176	Benoit Denis (M)	43	
177	Benoit Yves (M)	43	
178	Benoit Rollande (F)	43	
179	Richard Suzette (F)	43-A	
180	Richard Wilfrid (M)	43-A	
181	Scullion Gordon (M)	45	J8Y1M2
182	Scullion Ginette (F)	45	
183	Lacasse Marcel (M)	47	
184	Lacasse Claire (F)	47	
185	Lacasse Gilles (M)	47	
186	Fortin Pierre (M)	47-A	
187	Ellefsen Christine (F)	47-A	
188	Morin Roger (M)	49	
189	Morin Lauréa (F)	49	
190	Morin André (M)	49	
191	Morin Louise (F)	49	
192	Morin Danielle (F)	49	
193	Gagné Rachel (F)	51	
194	Hamel Argenita (F)	53	
195	Charron Sylvain (M)	53	
196	Charron-Desjardins Louise (F)	53	
	ST-ONGE		
197	Parker Suzanne (F)	51	J8Y5V1
198	Parker Sylvain (M)	51	
199	Laviolette Denis (M)	51-1	
200	Latour Pierre (M)	51-2	
201	Ranger Pauline (F)	51-3	
202	Fleury Roger (M)	51-3	
203	Renaud Réjeanne (F)	53	
204	Bond Jean-Jacques (M)	57	
205	Bond Denise (F)	57	
206	Bond Michel (M)	57	
207	Bond Julie (F)	57	
208	Chevalier Elizabeth (F)	58	J8Y5V2
209	Falardeau Gertrude (F)	58	
210	Groleau Rhéo (M)	58-A	
211	Groleau Thérèse (F)	58-A	
212	Simard Yves (M)	59	J8Y5V1
213	Simard Denis (M)	59	
214	Simard Yvon (M)	59	
215	Simard Claudette (F)	59	
216	LeGal Roger (M)	60	J8Y5V2
217	LeGal Lina (F)	60	
218	Lefebvre Jean-Claude (M)	61	J8Y5V1
219	Lefębvre Ghislaine (F)	61	
220	Simard Diane (F)	61	
221	Simard Louise (F)	61	
222	Lebel Emile (M)	62	J8Y5V2
223	Lebel Manon (F)	62	
224	Lebel Simone (F)	62	
225	Bartraw Donald (M)	63	J8Y5V1
226	Bartraw Rachelle (F)	63	
227	Legault Thérèse (F)	64	J8Y5V2
228	Robert Joanne (F)	64	
229	Renaud Line (F)	64	
230	Dugas Ronaldo (M)	64	
231	St-Onge Vital (M)	65	J8Y5V1
232	St-Onge Marie (F)	65	
233	St-Onge Evelyn (F)	65	

RURAL/RURALE

N° | page | N° | of/de

polling division / section de vote

electoral district/circonscription

HULL - AYLMER

certified / certifié

signature(s)-enumerator(s) / signature(s)-recenseur(s)

URBAN/URBAINE

N° 51 | page N° 2 | of/de 3

polling division

F 303 **PRELIMINARY LIST OF ELECTORS**

85M 7 79

ELECTIONS CANADA

LISTE PRÉLIMINAIRE DES ÉLECTEURS **164696**

This list of qualified electors for the polling division number as set out below was prepared for use at the pending federal election from information obtained at the enumeration and has been certified by the signature(s) below as to completeness and correctness so far as is possible.

La présente constitue la liste des électeurs de la section de vote dont le numéro apparaît plus bas préparée en vue de l'élection fédérale en cours d'après les renseignements recueillis lors du recensement. Le(s) recenseur(s) y a(ont) apposé sa(leur) signature, affirmant que cette liste est aussi complète et exacte que possible.

N°			
	ST-ONGE(suite)		
234	Legault Marie (F)	65-A	J8Y5V1
235	St-Louis Jeanne-Mance (F)	66	J8Y5V2
236	St-Louis Alice (F)	66	
237	Charette Agathe (F)	66	
238	Benoit Romain (M)	67	J8Y5V1
239	Benoit Violette (F)	67	
240	Benoit Donald (M)	67	
241	Benoit Pierrette (F)	67-A	
242	Martin Lise (F)	67-B	
243	Daigneault Dorothée (F)	68	J8Y5V2
244	Giroux Yvon (M)	68	
245	Giroux-Daigneault Nicole (F)	68	
246	Mc Grath Denise (F)	69	J8Y5V1
247	Gauvreau Jeannette (F)	69	
248	Gauvreau Siméon (M)	69	
249	Fournier Marcel (M)	70	J8Y5V2
250	Fournier Benoite (F)	70	
251	Goulet André (M)	70½	
252	Pelletier Ginette (F)	70½	
253	Desjardins Marcel (M)	71-1	J8Y5V1
254	Desjardins Suzanne (F)	71-1	
255	Laframboise Louise (F)	71-2	
256	Beausoleil Gilles (M)	71-3	
257	Hamelin Darquise (F)	71-3	
258	Carpentier Lucille (F)	72	J8Y5V2
259	Carpentier Denis (M)	72	
260	Leblanc Fernande (F)	73-1	J8Y5V1
261	Lagacé Jean (M)	73-2	
262	Lagacé Francine (F)	73-2	
263	Guénette Gérard (M)	73-3	
264	Guénette Mme Gérard (F)	73-3	
265	Cloutier Robert (M)	74	J8Y5V2
266	Chantigny Joanne (F)	74	
267	Tessier Normand (M)	74	
268	Périard Jean-Guy (M)	75	J8Y5V1
269	Périard Darquise (F)	75	
270	Dufresne Pierre (M)	76-2	J8Y5V2
271	Thérrien Rolland (M)	76-3	
272	Thérrien Jeanine (F)	76-3	
273	Latreille Paul (M)	78	
274	Latreille Carole (F)	78	
275	Latreille Yvonne (F)	78	
276	Corletto Delfino (M)	82	
277	Corletto Anne (F)	82	
278	Corletto Aldéa (F)	82	
279	Hébert Louise (F)	82-A	
280	Amyot Julie (F)	82-A	
281	Remigio Marie (F)	82-A	
282	Nacinento Eugedio (M)	84	
283	Nacinento Gil (M)	84	
284	Nacinento Ann (F)	84	
285	Boucher Pierre (M)	85	J8Y5V1
286	Boucher Mme Pierre (F)	85	
287	Parker André (M)	85	
288	Parker Lise (F)	85	
289	Mercier Isabelle (F)	87	
290	Mercier Gérard (M)	87	
291	Mercier Jacques (M)	87	
292	Séguin Jacques (M)	88	J8Y 5V2
293	Séguin Luce (F)	88	
294	Lamarche Jacques (M)	88-A	
295	Beaulieu Lyne (F)	88-A	J8Y5V2
296	Richard Luc (M)	89	J8Y5V1
297	Richard Gisèle (F)	89	
298	Richard Maurice (M)	89	
299	Richard Jacques (M)	90	J8Y5V2
300	Richard Hector (M)	90	
301	Richard Elaine (F)	90	
302	Lefebvre Philias (M)	91	J8Y5V1
303	Lefebvre Cécile (F)	91	
304	Lefebvre Serge (M)	91	
305	Benoit Gérome (M)	93	
306	Benoit Reynald (M)	93	
307	Benoit André (M)	93	
308	Benoit Rita (F)	93	
309	Poulin Francine (F)	94	J8Y5V2
310	Bussières Bernard (M)	97	J8Y5V1
311	Bussières André (M)	97	
312	Bussières Nicole (F)	97	
313	Flichel Morley (M)	98	J8Y5V2
314	Flichel Sharon (F)	98	
315	Billings Robert(M)	99	J8Y5V1
316	Billings Maisie (F)	99	
317	Diaz Hector(M)	101	
318	Diaz Maria (F)	101	
319	Caissie Diana (F)	101-2	
320	Mathieu Clément (M)	103	
321	Mathieu Odette (F)	103	
322	Mathieu Lyne (F)	103	
323	Spencer Robert (M)	103	
324	Leduc Guy (M)	103-A	
325	Leduc Louise (F)	103-A	
326	Philion Marc (M)	105	
327	Philion Monique (F)	105	
328	Gravelle Georges (M)	105	
329	Philion Jean (M)	105	
330	Philion Johanne (F)	105	
331	Fortin Pierre (M)	105	
332	Lauzon Jocelyne (F)	107	
333	Lauzon Laurence (F)	107	
334	Guindon Michel (M)	107	

RURAL/RURALE

N° | page | N° | of/de

polling division / section de vote

electoral district/circonscription

HULL - AYLMER

certified / certifié

signature(s)-enumerator(s) / signature(s)-recenseur(s)

S Parker — Thérèse Clément

URBAN/URBAINE

N° 51 | page N° 3 | of/de 3

polling division

F 303 8 SM-7-79

PRELIMINARY LIST OF ELECTORS

ELECTIONS CANADA

LISTE PRÉLIMINAIRE DES ÉLECTEURS

164697

This list of qualified electors for the polling division number as set out below was prepared for use at the pending federal election from information obtained at the enumeration and has been certified by the signature(s) below as to completeness and correctness so far as is possible.

La présente constitue la liste des électeurs de la section de vote dont le numéro apparaît plus bas préparée en vue de l'élection fédérale en cours d'après les renseignements recueillis lors du recensement. Le(s) recenseur(s) y a(ont) apposé sa(leur) signature, affirmant que cette liste est aussi complète et exacte que possible.

N°				
	BRADY			
1	Gravelle, Jeannette (F)	3	J8Y	5L1
2	Gravelle, Marcel (M)	3		
3	Pellerin,Claude (M)	4	J8Y	5L2
4	Pellerin, Albert C. (M)	4		
5	Pellerin, Adrienne (F)	4		
6	Pellerin, Jean (M)	4		
7	Girard, Pauline (F)	5	J8Y	5L1
8	Brook, Philip (M)	5		
9	Brook, Marielle (F)	5		
10	Paquette, Jacques (M)	6	J8Y	5L2
11	Paquette, Elisa (F)	6		
12	Moncion, Gertrude (F)	7	J8Y	5L1
13	Beaumont, Céline (F)	7		
14	Moncion, Louise (F)	7		
15	Demers, Kathleen (F)	8	J8Y	5L2
16	Demers, Rolland (M)	8		
17	Duval-Bégin, Noëlla (F)	9	J8Y	5L1
18	Bégin, Roland (M)	9		
19	Pelletier, Marie-Anne (F)	10	J8Y	5L2
20	Gauthier, Micheline (F)	11	J8Y	5L1
21	Gauthier, Pierre (M)	11		
22	Séguin, Liliane (F)	12	J8Y	5L2
23	Séguin, Jean (M)	12		
24	Hurtubise, Yves (M)	13	J8Y	5L1
25	Hurtubise, Denis (M)	13		
26	Hurtubise, Lucie (F)	13		
27	Hurtubise, Louise (F)	13		
28	Hurtubise, Jean-Luc (M)	13		
29	Lasalle, Fernande (F)	14	J8Y	5L2
30	Lasalle, Roger (M)	14		
30	Lasalle, Lyne (F)	14		
31	Lasalle, Michel (M)	14		
32	Thibault, Monique (F)	15	J8Y	5L3
33	Thibault, Rémi (M)	15		
34	Thibault, Rollande (F)	15		
35	Michaud, Mariette (F)	16	J8Y	5L2
36	Michaud, Mignonnette (F)	16		
37	Sully, Albert (M)	17	J8Y	5L3
37	Sully, Mary (F)	17		
38	Sauvé, James (M)	18	J8Y	5L2
39	Sauvé, Doreen (F)	18		
40	Sauvé, Mark (M)	18		
41	Sauvé, Doriann (F)	18		
42	Gauthier, Laurier (M)	20		
43	Gauthier, Mary C. (F)	20		
44	De Champlain, Pierre (M)	22		
45	De Champlain, Louise (F)	22		
46	Bisson, Carole (F)	24		
47	Bisson, Yolande (F)	24		
48	Bisson, Wilfrid (M)	24		
49	Déziel, Guy (M)	27	J8Y	5L3
50	Déziel, Mariette (F)	27		
51	Bérubé, Louis (M)	28	J8Y	5L2
52	Bérubé, Thelma (F)	28		
53	Bérubé, Claude (M)	28		
54	Brunette, Martine (F)	29	J8Y	5L3
55	Brunette, Gilles (M)	29		
56	Brunette, Francine (F)	29		
57	Brunette, Lucille (F)	29		
58	Brunette, Adrien (M)	29		
59	Ricard, Lucien (M)	30	J8Y	5L2

N°				
	BRADY			
60	Ricard, Margot (F)	30	J8Y	5L2
61	Mailhot, Séraphin (M)	31	J8Y	5L3
62	Thebarge, Pierre (M)	32	J8Y	5L2
63	Thebarge, Denyse (F)	32		
64	Thebarge, Fred (M)	32		
65	Wolfe, Marguerite (F)	33	J8Y	5L3
66	Wolfe, Fernand (M)	33		
67	Gauvreau, Jeanne (F)	34	J8Y	5L2
68	Gauvreau, Jacques (M)	34		
69	Paquin, Louise (F)	35	J8Y	5L3
70	Tousignant, André (M)	35		
71	Casey, Madeleine (F)	36	J8Y	5L2
72	Casey, John (M)	36		
	CORBEIL			
73	Larivière, Conrad (M)	66	J8Y	5W9
74	Larivière, Antonia (F)	66		
	DOUCET			
75	Paradis, Aline (F)	4	J8Y	5N3
76	Paradis, Hervé (M)	4		
77	Cheridon, Philippe (M)	6		
78	Cheridon, Marie-Anne (F)	6		
79	Savoie, Ghislain (M)	8		
80	Savoie, Pierrette (F)	8		
81	Vincent, Jean-Paul (M)	10		
82	Vincent, Dolorès (F)	10		
83	Ledermann, Werner (M)	12		
84	Ledermann, Helene (F)	12		
85	Ledermann, Brigitte (F)	12		
86	Ledermann, Robert (M)	12		
87	Lavergne, Guy (M)	14		
88	Lavergne, Yvonne (F)	14		
89	Antonucci, Sisto (M)	16		
90	Antonucci, Suzanne (F)	16		
91	Antonucci, Massimo (M)	16		
	FRECHETTE			
92	Lefebvre, Lucille (F)	4	J8Y	5P7
93	Lefebvre, Gabriel (M)	4		
94	Villeneuve, Robert (M)	8		
95	Villeneuve, Evelyne (F)	8		
96	Villeneuve, Campbell (M)	8		
97	Villeneuve, Joseph (M)	8		
98	Richer, Gilles (M)	12	J8Y	5P8
99	Richer, Thérèse (F)	12		
100	Lefebvre, Bernard (M)	26	J8Y	5P9
101	Chicoyne, Louise (F)	26		
102	Rioux, Andrea (F)	28		
103	Rioux, Joseph (M)	28		
104	Rioux, Linda (F)	28		
105	Picard, Bernard (M)	30		
106	Picard, Huguette (F)	30		
107	Picard, Céline (F)	30		
108	Pinard, Yvette (F)	32		
109	McGrath, Colom (M)	34		
110	McGrath, Raymond (M)	34		
111	Daoust, Andrée (F)	34A		
112	Lalonde, Jean-Paul (M)	40	J8Y	5R1
113	Lalonde, Jacqueline (F)	40		
114	Nadon, Fernand (M)	44		
115	St-Jacques, M-Claire (F)	44		
116	Séguin, Lucie (F)	50		
117	Séguin, Luc (M)	50		

RURAL/RURALE

N° 52 | page N° of/de

polling division / section de vote

electoral district/circonscription: HULL AYLMER

certified / certifié — signature(s)-enumerator(s) / signature(s)-recenseur(s)

URBAN/URBAINE

N° 52 | page N° 1 of/de 3

polling division

F 303

PRELIMINARY LIST OF ELECTORS

8 5M-7 79

ELECTIONS CANADA

LISTE PRÉLIMINAIRE DES ÉLECTEURS

164698

This list of qualified electors for the polling division number as set out below was prepared for use at the pending federal election from information obtained at the enumeration and has been certified by the signature(s) below as to completeness and correctness so far as is possible.

La présente constitue la liste des électeurs de la section de vote dont le numéro apparaît plus bas préparée en vue de l'élection fédérale en cours d'après les renseignements recueillis lors du recensement. Le(s) recenseur(s) y a(ont) apposé sa(leur) signature, affirmant que cette liste est aussi complète et exacte que possible.

N°				
	FRECHETTE			
118	Leguerrier, Armand (M)	56	J8Y 5R3	
119	Leguerrier, Marie (F)	56		
120	Normand, Alice (F)	58		
121	Beaudoin, Roland (M)	60		
122	Thomas, Maria (F)	62		
123	Thomas, Peter (M)	62		
124	Thomas, Agostino (M)	62		
125	Farmer, André (M)	64		
126	Farmer, Michel-André (M)	64		
127	Farmer, Julie (F)	64		
128	Farmer, Janine (F)	64		
129	Hamilton, Yvonne (F)	66		
130	Hamilton, Robert (M)	66		
131	Beaudin, Aurèle (M)	68		
132	Beaudin, Laurette (F)	68		
133	Beaudin, Hélène (F)	68		
134	Beaudin, Michel (M)	68		
135	Beaudin, Chantal (F)	68		
136	Roy, Jean (M)	70		
137	Steele, Patricia (F)	72		
138	Steele, Patrick (M)	72		
	GENEST			
139	Leduc, Arthur (M)	2	J8Y 5P3	
140	Butler, Nicole (F)	2		
141	Lortie, Lucienne (F)	3	J8Y 5P4	
142	Lortie, André (M)	3		
143	Lortie, Lucie (F)	3		
144	Leblanc, Alfred (M)	4	J8Y 5P3	
145	Leblanc, Claire (F)	4		
146	Jacques, Marie (F)	6		
147	Jacques, Robert (M)	6		
148	Desaulniers, Louise (F)	6A		
149	Gignac, Raymond (M)	8		
150	Gignac, Rosette (F)	8		
151	Simpson, Lawrence (M)	9	J8Y 5P4	
152	Bourdages-Simpson C. (F)	9		
153	Lacombe, Charles (M)	10	J8Y 5P3	
154	Lacombe, Pauline (F)	10		
155	Deschênes-Leclerc P. (F)	11	J8Y 5P4	
156	Leclerc, Paul (M)	11		
157	Séguin, Suzanne (F)	12	J8Y 5P3	
158	Lafleur, Serge (M)	12		
159	Lafleur, Gérard (M)	12		
160	Lafleur, Madeleine (F)	12		
161	Sauvé, Marie-Claire (F)	13	J8Y 5P4	
162	Sauvé, Gérald (M)	13		
163	Gravel, Eliane (F)	14	J8Y 5P3	
164	Montsion, Arthur (M)	16		
165	Montsion, Jeannette (F)	16		
166	Montsion, Nicole (F)	16		
167	Beauchamp, Lucien (M)	18		
168	Beauchamp, Marguerite (F)	18		
169	Duguay, Gaston (M)	19	J8Y 5P4	
170	Wright, Stephen (M)	20	J8Y 5P3	
171	Wright, Madeleine (F)	20		
172	Dion, Jean (M)	22		
173	Dion, Carmelle (F)	22		
174	Séguin, Pierre (M)	23	J8Y 5P4	
175	Séguin, Nicole (F)	23		
176	Perron, Françoise (F)	24	J8Y 5P3	
177	Perron, Antoinette (F)	24		

N°				
	GENEST			
178	Contamine, Yves (M)	25	J8Y 5P4	
179	Gauthier, Hector (M)	26	J8Y 5P3	
180	Gauthier, Jeannine (F)	26		
181	Beauchamp, Lise (F)	28		
182	Beauchamp, Guy (M)	28		
183	Beauchamp, Michel (M)	28		
184	Beauchamp, Claire (F)	28		
185	Beauchamp, André (M)	28		
186	Fournier, Louis (M)	30		
187	Fournier, Denise (F)	30		
188	Ménard, Mirabelle (F)	32	J8Y 5P4	
189	Ménard, Henri (F)	32		
	ISABELLE			
190	Villeneuve, Mastai (M)	13	J8Y 5G4	
191	Villeneuve, Alexina (F)	13		
192	Lemay, Lucien (M)	15		
193	Lemay, Elizabeth (F)	15		
194	Lalonde, Claude (M)	17		
195	Lalonde, Claire (F)	17		
196	Leblanc, Nicole (F)	19		
197	Chénier, Louis-Serge (M)	19		
198	Cardin, Lise (F)	19A		
199	Millar, Denise (F)	23		
200	Millar, Malcon (M)	23		
201	Millar, Vincent (M)	23		
202	Millar, Catherine (F)	23		
203	Lemieux, Denis (M)	25		
204	Lemieux, Claire (F)	25		
205	Lemieux, Sylvie (F)	25		
206	Lemieux, Roland (M)	25		
207	McCambley, Shirley (F)	29		
208	McCambley, Daniel (M)	29		
209	Paquette, Joseph (M)	31		
210	Paquette, Gérard (M)	31		
211	Paquette, Pierrette (F)	31		
212	Paquette, Rachel (F)	31		
213	Mellos, Louise (F)	33		
214	Mellos, John (M)	33		
215	Mellos, Alberto (M)	33		
216	Mellos, José (M)	33		
217	Reinhardt, Paul (M)	35		
218	Reinhardt, Paul-André (M)	35		
219	Reinhardt, Carmen (F)	35		
221	Reinhardt, Luc (M)	35		
222	Pachéco, Nathalia (F)	37		
223	Pachéco, Sylvino (M)	37		
224	Malette, Renée (F)	39		
225	Boileau, Ghislaine (F)	39		
226	Aguiar, Conceicao (F)	39		
227	Olmstead, Denis (M)	41		
228	Barrette, Jocelyne (F)	41		
229	Barrette, Sylvio (M)	41		
230	Barrette, Marie-Ange (F)	41		
231	Thérien, Eliette (F)	43		
232	Mutchmore, Eugénie (F)	43		
233	Mutchmore, Lucie (F)	45		
234	Mutchmore, Georgette (F)	45		
235	Mutchmore, Fernand (M)	45		
	ST-ONGE			
236	Pilon, Martin (M)	3	J8Y 5T4	
237	Pilon, Roger (M)	3		

RURAL/RURALE

N° 52 | page N° | of/de

polling division / section de vote

electoral district / circonscription: HULL AYLMER

certified / certifié

signature(s)-enumerator(s) / signature(s)-recenseur(s)

URBAN/URBAINE

N° 52 | page N° 2 | of/de 3

polling division / section de vote

F 303 **PRELIMINARY LIST OF ELECTORS**

8 5M 7-79

ELECTIONS CANADA

LISTE PRÉLIMINAIRE DES ÉLECTEURS

164699

This list of qualified electors for the polling division number as set out below was prepared for use at the pending federal election from information obtained at the enumeration and has been certified by the signature(s) below as to completeness and correctness so far as is possible.

La présente constitue la liste des électeurs de la section de vote dont le numéro apparaît plus bas préparée en vue de l'élection fédérale en cours d'après les renseignements recueillis lors du recensement. Le(s) recenseur(s) y a(ont) apposé sa(leur) signature, affirmant que cette liste est aussi complète et exacte que possible.

N°			
	ST-ONGE		
238	Pilon, Jocelyn (M)	3	J8Y 5T4
239	Larocque, Pierrette (F)	5	
240	Larocque, Armand (M)	5	
241	Quesnel, Suzanne F)	7	
242	Côté, René (M)	7	
243	Roy, Jacques (M)	7	
244	Côté, Adrienne (F)	7	
245	Groleau, Francine (F)	9	
246	Gargano, Normand (M)	9	
247	Huard, Sylvia (F)	9	
248	Cléroux, Micheline (F)	11	
249	Cléroux, Jean-Marie (M)	11	
250	Cléroux, Daniel (M)	11	
251	Leblanc, Simone (F)	13	
253	Leblanc, Arcade (M)	13	
254	Leblanc, Thérèse (F)	13	
255	Emond, Jean-Guy (M)	15	
256	Emond, Marguerite (F)	15	
257	Emond, Sylvie (F)	15	
258	Brazeau, Josepha (M)	17	
259	Brazeau, Aurore (F)	17	
260	Brazeau, Daniel (M)	17	
261	Gravel, Pierre (M)	19	
263	Bernier, Jérôme (M)	19	
264	Gravel, Louis (M)	19	
265	Gravel, Sylvia (F)	19	
266	Gravel, Jacques (M)	19	
	ST-THOMAS		
267	Dubois-Beaupré, Lise (F)	3	J8Y 1L5
268	Beaupré, André (M)	3	
269	Pratte, Jean-Louis (M)	5	J8Y 1L6
270	Pratte, Cécile (F)	5	
271	Pratte, Nicole (F)	5	
272	Raposo, Louise (F)	17	J8Y 1L7
273	Raposo, José (M)	17	
274	Vallières, Roland (M)	19	
275	Vallières, Suzanne (F)	19	
276	Boulet, Juliette (F)	21	
277	Petit, Micheline (F)	23	
278	Petit, Claude (M)	23	
279	Guévremont, Irène (F)	25	
280	Guévremont, Ronald (M)	25	
	VILLENEUVE		
281	Brunet, Robert (M)	1	J8Y 1L1
282	Brunet, Luc (M)	1	
283	Beauchamp, Lily (F)	1	
284	Lamothe, Diane (F)	2	J8Y 1L2
285	Lamothe, J. Bernard (M)	2	
285	Lamothe, Hélène (F)	2	
286	Lamothe, Nicole (F)	2	
287	Lamothe, Richard (M)	2	
288	Adam, Gaston-Eugène (M)	3	J8Y 1L1
289	Adam, Rolande (F)	3	
290	Adam, Gaston-Raymond (M)	3	
291	Sabourin, Pauline (F)	5	
292	Sabourin, Emile (M)	5	
293	Voyer, Arnaud (M)	6	J8Y 1L2
294	Voyer, Adèle (F)	6	
295	Voyer, Laurent (M)	6	
296	Aubin, Lise (F)	7	J8Y 1L1
297	Aubin, Claudette (F)	7	
298	Aubin, Gérald (M)	7	
299	Aubin, Paul-André (M)	7	J8Y 1L1
300	Aubin, Julie, (F)	7	
301	Fréchette, Jeannine (F)	9	
302	Fréchette, Guy (M)	9	
303	Fréchette, Pierre (M)	9	
304	Bouvier, Yvan (M)	11	
305	Bouvier, Yolande (F)	11	
306	Dubé, Robert (M)	13	
307	Dubé, Lyne (F)	13	
308	Doyon, Claude (M)	15	
309	Bécotte, Thérèse (F)	15	
310	D'Amours, Esther (F)	17	
311	D'Amours, Guy (M)	17	
312	Boucher, Liliane (F)	17A	
313	Duhaime, Jeanne (F)	19	
314	Amyot, Adrien (M)	21	
315	Amyot, Thérèse (F)	21	
316	Amyot, Jacques (M)	21	
317	Amyot, André (M)	21	
318	Prévost, Bernard (M)	22	J8Y 1L3
319	Prévost, Louise (F)	22	
320	Prévost, Josée (F)	22	
321	PRévost, Denis (M)	22	
322	Lalande, Léo-Paul (M)	24	
323	Lalande, Cécile (F)		

RURAL/RURALE			electoral district/circonscription	URBAN/URBAINE		
N°	page		HULL AYLMER	N°	page	
52	N°	of/de	certified / certifié — signature(s)-enumerator(s) / signature(s)-recenseur(s)	52	N° 3	of/de 3
polling division / section de vote			Micheline Cormier — Ronald Guévremont	polling division / section de vote		

F 303 **PRELIMINARY LIST OF ELECTORS**

8 SM-7-79

ELECTIONS CANADA

LISTE PRÉLIMINAIRE DES ÉLECTEURS

164700

This list of qualified electors for the polling division number as set out below was prepared for use at the pending federal election from information obtained at the enumeration and has been certified by the signature(s) below as to completeness and correctness so far as is possible.

La présente constitue la liste des électeurs de la section de vote dont le numéro apparaît plus bas préparée en vue de l'élection fédérale en cours d'après les renseignements recueillis lors du recensement. Le(s) recenseur(s) y a(ont) apposé sa(leur) signature, affirmant que cette liste est aussi complète et exacte que possible.

N°			
	BRIGHAM		
1	Bernard, Diane (F)	1	J8Y5T3
2	Varin, Michel (M)	2	
3	Varin, Denise (F)	2	
4	Adriano, Agued (F)	3	
5	Adriano, Jose (M)	3	
6	Murphy, Raymond (M)	4	
7	Marfort, Ruth (F)	4	
	CORBEIL		
8	Waddell, Charles (M)	2	J8Y 5W4
9	Waddell, Lucie (F)	2	
10	Poitras, Noel (M)	4	
11	Poitras, Liette (F)	4	
12	Poitras, Mme Noel (F)	4	
13	Barnes, Lilian (F)	6	
14	Barnes, Alfred (M)	6	
15	Larivière, Jean-Marc (M)	8	
16	Larivière, Françoise (F)	8	
17	Larivière, Georges	8	
18	Blondin, Lisette (F)	9	
19	Aubin, Roger (M)	10	
20	Hébert, Suzanne (F)	10	
21	Dazé, David (M)	11	
22	Dazé, Anita (F)	11	
23	Tate, Lorna (F)	12	
24	McKenzie, Joanne (F)	12	
25	Stafford, Guy (M)	14	
26	Trahan, Linda (F)	14	
27	Chartrand, Luc (M)	14	
28	Bertrand, Alice (F)	14	
29	Dulude, Cécile (F)	14	
30	Vachon, Camille (F)	16	
31	McGregor, James (M)	18	
32	McGregor, Wesley (M)	18	
33	McGregor, Winsome (F)	18	
34	McGregor, Edward (M)	18	
35	Parent, Noel (M)	21	J8Y 3W6
36	Pharand, Denise (F)	21	
37	Lupien, Yves (M)	23	
38	Lupien, Thérèse (F)	23	
39	Brunette, Yvon (M)	25	
40	Brunette, Julia (F)	25	
41	Cullen, Charles (M)	26	J8Y 5W7
42	Cullen, Jeanne (F)	26	
43	Dubé, Hélène (F)	27	J8Y 5W6
44	Dubé Gilles (M)	27	
45	Sarazin, André (M)	28	J8Y 5W7
46	Sarazin, Rita (F)	28	
47	Sarazin, Réal (M)	28	
48	Simard, Pierre (M)	29	J8Y 5W6
49	Simard, Patricia (F)	29	
50	Simard Michel (M)	29	
51	Girard, Yves (M)	30	J8Y 5W7
52	Girard, Laurette (F)	30	
53	Girard, Laurent (M)	30	
54	Girard, Louis (M)	30	
55	Bégin, Odile (F)	30	
56	Tremblay, Georgette (F)	30	
57	Bertrand, Gérard (M)	33	J8Y 5W6
58	Bertrand, Lise (F)	33	J8Y 5W6
59	Brunette, Marcel (M)	35	
60	Brunette, Céline (F)	35	
61	Brunette, Denise (F)	35	
62	Mino, Michel (M)	36	J8Y 5W7
63	Lauriault, Pierre (M)	37	J8Y 5W6
64	Lauriault, Gervaise (F)	37	
65	Lauriault, Roland (M)	37	
66	Marcotte, Clément (M)	38	J8Y 5W7
67	Lafleur, Gilberte (F)	38	
68	Perron, Daniel (M)	38	
69	Parent, Jacques (M)	40	
70	Déziel-Parent, ChantalF	40	
71	Lévesque, Geoffroy (M)	42	
72	Lévesque, Monique (F)	42	
73	Lévesque, Jacqueline (F)	42	
74	Blondin, Serge (M)	44	
75	Blondin, Lucille (F)	44	
76	Lepage, Guy (M)	46	
77	Lepage, Ginette (F)	46	
78	St-Amour, Paul (M)	46	
79	Mongeon, Marc-André (M)	48	
80	Mongeon, Carole (F)	48	
81	Mongeon, Barbara (F)	48	
82	Mongeon, Ronald (M)	48	
83	Sigouin, Lise (F)	48	
84	Sigouin, Michel (M)	48	
85	Valin, Michel (M)	50	
86	Valin, Paulette (F)	50	
87	Valin, Isidore (M)	50	
88	Bordeleau, Maurice (M)	54	
89	Bordeleau, J.-D'arc(F)	54	
90	Tong, Bing (M)	56	
91	Tong, Shirley (F)	56	
	FRECHETTE		
92	Boudria, Richard (M)	3	J8Y 5P6
93	Boudria, Françine (F)	3	
94	Tardif, Gisèle (F)	5	
95	Tardif, Raymond (M)	5	
96	Rocheleau, Guy (M)	7	
97	Rocheleau, Noella (F)	7	
98	Gourde, Germain (M)	9	
99	Gourde, Françine (F)	9	
100	Tremblay, Ernest (M)	11	
101	Mayer, Isabelle (F)	13	
102	Fortier, Gilles (M)	13	
103	Hort, Michel (M)	15	
104	Hort, François (M)	15	
105	Hort, Marguerite (F)	15	
106	Dansereau, Benoît (M)	17	
107	Dansereau, Marie-PauleF	17	
108	Dansereau, René (M)	17	
109	Dorlette, Lionel (M)	19	
110	Dorlette, Kettly (F)	19	
111	Audet, Philippe (M)	21	
112	Audet, Jacqueline (F)	21	
113	Lavoie, Claire (F)	23	
114	Meunier, Royal (M)	27	
115	Meunier, Cécile (F)	27	
116	Meunier, Laurent (M)	27	

RURAL/RURALE

N° | page N° | of/de

polling division section de vote

electoral district/circonscription

HULL / AYLMER

certified certifié

signature(s)-enumerator(s) / signature(s)-recenseur(s)

URBAN/URBAINE

N° 53 | page N° 1 | of/de 3

polling division

F 303 **PRELIMINARY LIST OF ELECTORS**

ELECTIONS CANADA

LISTE PRÉLIMINAIRE DES ÉLECTEURS

164701

This list of qualified electors for the polling division number as set out below was prepared for use at the pending federal election from information obtained at the enumeration and has been certified by the signature(s) below as to completeness and correctness so far as is possible

La présente constitue la liste des électeurs de la section de vote dont le numéro apparaît plus bas préparée en vue de l'élection fédérale en cours d'après les renseignements recueillis lors du recensement. Le(s) recenseur(s) y a(ont) apposé sa(leur) signature, affirmant que cette liste est aussi complète et exacte que possible.

N°			
	FRECHETTE		
117	Arbique, Nicole (F)	29	J8Y 5P6
118	Pommerleau, Jacques (M)	29	
119	Carrière, Léo (M)	31	
120	Carrière, J. D'Arc (F)	31	
121	Carrière, Lauraine (F)	31	
122	Lauriault, Roger (M)	39	J8Y 5R2
123	Lauriault, Monique (F)	39	
124	De Carufel, Louis (M)	41	
125	De Carufel, Winifred (F)	41	
126	Moreau, Roger (M)	43	
127	Moreau, Micheline (F)	43	
128	Moreau, Denise (F)	43	
129	Gravelle, Gilbert (M)	45	
130	Gravelle, Raymonde (F)	45	
131	Richer, Henri (M)	47	
132	Gagné, Danielle (F)	47	
133	Grosleau, Lucie (F)	47	
134	Richer, Pauline (F)	47	
135	Letellier De St-Juste, Charle (M)	49	
136	Letellier De St-Juste, Claire (F)	49	
137	Letellier De St-Juste, Marie (F)	49	
138	Beaulne, Roger (M)	51	
139	Beaulne, Geneviève (F)	51	
140	Paradis, Roger (M)	53	
141	Paradis, Lucienne (F)	53	
142	Paradis, René (M)	53	
143	Jolicoeur, Luc (M)	55	
144	Jolicoeur, Colette (F)	55	
145	Lemay, Pierre (M)	57	
146	Lemay, Thérèse (F)	57	
147	Lemay, Paul (M)	57	
148	Tréau De Coeli, Robert (M)	59	
149	Tréau De Coeli, Diane (F)	59	
150	Martel, Louis (M)	61	
151	Martel, Sylvain (M)	61	
152	Martel, Claire (F)	61	
153	Martel, Jean (M)	61	
154	Aubin, Paul (M)	63	
155	Aubin, Michel (M)	63	
156	Aubin, Bernard (M)	63	
157	Aubin, Patricia (F)	63	
158	Gaudet, Maurice (M)	65	
159	Monte Forte, Gino (M)	65	
160	Gaudet, Denise (F)	65	
161	St-Jacques, Edward (M)	67	
162	Delorme, Pauline (F)	67	
163	Delorme Charles (M)	67	
	ISABELLE		
164	Tremblay, Frank (M)	1	J8Y 5G2
165	Tremblay, Olina (F)	1	
166	Bertrand, Sylvie (F)	1	
167	Miron, Maurice (M)	5	
168	Miron, Gisèle (F)	5	
169	Miron, Pierre (M)	5	
170	Miron, Marc (M)	5	

N°			
	PERROT		
171	Weiscke, Henri (M)	1	J8Y 1R2
172	Weiscke, Evelyne (F)	1	
173	Guimond, Madone (F)	3	
174	Saucier Guimond, Madele ine (F)	3	
175	Aubin, Raymond (M)	4	J8Y 5W6
176	Bourrassa, Michelle (F)	4	
177	Gironne, Nicole (F)	5	J8Y 1R2
178	Bergeron, Gilles (M)	5	
179	Thibault, Alain (M)	7	
180	Leclair, Daniel (M)	7	
181	St-Pierre, Maryse (F)	7	
182	Matte, Amédée (M)	9	
183	Matte, Germaine (F)	9	
184	Fortier, André (M)	10	J8Y 1R3
185	Fortier, Solange (F)	10	
186	Fortier, Cécile (F)	10	
187	Légaré, Monique (F)	11	J8Y 1R2
188	Légaré, Rosa (F)	11	
189	Lefebvre, Paul (M)	13	
190	Lefebvre, Nicole (F)	13	
191	Lefebvre, Elizabeth (F)	13	
192	Drouin, John (M)	15	
193	Drouin, Patricia, (F)	15	
194	Drouin, Gérald (M)	15	
195	Guindon, Léopole (M)	17	
196	Iperciel, Jacinthe (F)	17	
197	Maltais, Paul-Emile (M)	18	J8Y 1R3
198	Maltais, Ginette (F)	18	
199	Maltais, Denis (M)	18	
200	Maltais, François (M)	18	
201	Joanis, Roger (M)	19	J8Y 1R2
202	Joanis, Madeleine (F)	19	
203	Whiteside, Carmen (F)	21	
204	Malo, Gilles (M)	22	J8Y 1R3
205	Boudreau, Cécile (F)	22	
206	Janowski, Samek (M)	23	J8Y 1R2
207	Janowski, Pauline (F)	23	
208	Emond, Yvon (M)	25	J8Y 1R9
209	Emond, Danielle (F)	25	
210	Emond, Alda (F)	25	
211	Emond, Carol (M)	25	
212	Bourdages, Léo (M)	27	
213	Bourdages, Géraldine (F)	27	
214	Bourdages, Denise (F)	27	
	ST-RAYMOND		
215	Belleau, Jean (M)	126	J8Y 1T2
216	Belleau, Suzanne (F)	126	
217	Vézina, Richard (M)	128	
218	Vézina, Phyllis (F)	128	
219	Dubois, Albini (M)	130	
220	Dubois, Lucille (F)	130	
221	Jetté, Emile (M)	132	
222	Jetté, Laurette (F)	132	
223	Blais, Raymond (M)	134	
224	Blais, Marguerite (F)	134	
225	Bertrand, Paul-EmileM	136	
226	Bertrand, Sylvie (F)	136	
227	Bertrand, Ginette (F)	136	

RURAL/RURALE			electoral district/circonscription	URBAN/URBAINE		
N°	page		HULL / AYLMER	N°	page	
	N°	of/de	certified signature(s)-enumerator(s) / signature(s)-recenseur(s) certifié	53	N° 2	of/de 3
polling division section de vote					polling division	

F 303 **PRELIMINARY LIST OF ELECTORS**

8.5M 7 79

ELECTIONS CANADA

LISTE PRÉLIMINAIRE DES ÉLECTEURS

164702

This list of qualified electors for the polling division number as set out below was prepared for use at the pending federal election from information obtained at the enumeration and has been certified by the signature(s) below as to completeness and correctness so far as is possible.

La présente constitue la liste des électeurs de la section de vote dont le numéro apparaît plus bas préparée en vue de l'élection fédérale en cours d'après les renseignements recueillis lors du recensement. Le(s) recenseur(s) y a(ont) apposé sa(leur) signature, affirmant que cette liste est aussi complète et exacte que possible.

N°				N°
	ST-RAYMOND			
228	Bertrand, Georgette (F)	136		
229	Renaud, Jean Bertrand (M)	138		
230	Renaud, Jean Rarity (M)	138		
231	Renaud Leila Anne (F)	138		
232	Beaudoin, Prosper (M)	140		
233	Beaudoin, Maria (F)	140		
234	Danis, Arthur (M)	144	J8Y 1T3	
235	Danis, Georgette (F)	144		
236	Ethier, Raymond (M)	146		
237	Ethier, Berthe (F)	146		
238	Bernier, Cécile (F)	150		
239	Hébert, Benoît (M)	152		
240	Hébert, Jeanne (F)	152		
241	Trépanier, Alexina (F)	152		
242	Laberge, Jeanne (F)	152		
243	Charette, Eugène (M)	154		
244	Charette, Georgette (F)	154		
245	Massie, Pierre (M)	156		
246	Blais, Lise (F)	156		
247	O'Farrell, Stewart (M)	158		
248	O'Farrell, Thérèse (F)	158		
249	Leblanc, H. Léon (M)	160		
250	Pelchat, Laurent (M)	162		
251	Pelchat, Thérèse (F)	162		
252	Pelchat, André (M)	162		

RURAL/RURALE			electoral district/circonscription	URBAN/URBAINE		
N°	page N°	of/de	HULL / AYLMER	N°	page N°	of/de
			certified / certifié signature(s)-enumerator(s) / signature(s)-recenseur(s)	53	3	3
polling division section de vote				polling division		

F 303 **PRELIMINARY LIST OF ELECTORS**

8.5M-7.79

ELECTIONS CANADA

LISTE PRÉLIMINAIRE DES ÉLECTEURS

164703

This list of qualified electors for the polling division number as set out below was prepared for use at the pending federal election from information obtained at the enumeration and has been certified by the signature(s) below as to completeness and correctness so far as is possible.

La présente constitue la liste des électeurs de la section de vote dont le numéro apparaît plus bas préparée en vue de l'élection fédérale en cours d'après les renseignements recueillis lors du recensement. Le(s) recenseur(s) y a(ont) apposé sa(leur) signature, affirmant que cette liste est aussi complète et exacte que possible.

N°			N°		
	Boul cité des jeunes		59	Pratte Marie ✖ <f>	apt. 312
			60	Larocque Marcel	# 400
1	Lehoux Benis <f> 142	j8y-619	61	Collin Mario <m>	# 401
2	Lehoux Richard <m> 142	j8y-619	62	Laroche Nicole <f>	# 401
3	Martins Maria <f> 150	j8y-619	63	Létourneau André <m>	# 402
			64	Chabot Julie <f>	# 402
	200 Boul. cité des jeunes j8y-6m1		65	Légaré Marcel <m>	# 407
			66	Tessier Hélène <f>	# 408
4	Poulin Pierre <m>	apt.101	67	Constantineau Gaston <m>	# 408
5	Janvier Sylvie <f>	# 102	68	MCNamara James <m>	# 409
6	Langis Robert <m>	# 102	69	Lamarre Guylaine <f>	# 409
7	Hotte Lorraine <f>	# 103	70	Lacroix Madelaine <f>	# 411
8	Donpierre RAYMOND <m>	# 103	71	Léonard Pierre <m>	# 412
9	Turmel-Boisvenue Marie-Anne <f>	# 104	72	Leroux Michelle <f>	# 412
10	Baril Charle <m>	# 104	73	Rodriquez José <m>	# 500
11	Turmel Christine <f>	# 104	74	Hotte Lise <f>	# 500
12	Turmel Réal <m>	# 104	75	Duquette Miche <m>	# 501
13	Turmel Jean <m>	# 104	76	Lafontaine Jeanette <f>	# 502
14	Lapérrière Nicole <f>	# 105	77	Lafontaine Marc <m>	# 502
15	Boisvenue Arthur <m>	# 106	78	Beaudry Lucette <f>	# 503
16	Strasbourg Laurette <f>	# 107	79	Blais Yves <m>	# 504
17	Jean Roger <m>	# 108	80	Gauvreau Réjean <m>	# 505
18	Belley Martine <f>	# 108	81	Gignac Estelle <f>	# 508
19	Côté Roland <m>	# 109	82	Gignac Jean-Charle <m>	# 508
20	Côté Yvonne <f>	# 109	83	Massé Gernaine <f>	# 509
21	Côté Raymond <m>	# 109	84	Rajotte Luc <m>	# 510
22	Beaudoin Claire <f>	# 110	85	Ratté Marie-Line <f>	# 510
23	Beaudoin Ronald <m>	# 110	86	Lanthier Huguette <f>	# 511
24	Scalup Jean-Roland <m>	# 111	87	Charbonneau Marc <m>	# 512
25	Maltais Linda <f>	# 112	88	Gervais Lorraine <f>	# 600
26	Landry Jeannine <f>	# 200	89	Robitaille Réal <m>	# 601
27	Arcand Anne-Marie <f>	# 201	90	Dupont Micheline <f>	# 601
28	Farquharson Robert <m>	# 202	91	Julien Tim <m>	# 603
29	Côté Pierre <m>	# 203	92	Matte Linda <f>	# 603
30	Courchesne Line <f>	# 204	93	Guertin Marie-Reine <f>	# 604
31	Beauchamp Laurent <m>	# 204	94	Coelho Lucie <f>	# 605
32	Tremblay Hélène <f>	# 206	95	Hupé Donald <m>	# 607
33	Muise Rita <f>	# 207	96	Lemay André <m>	# 608
34	Amyot Gerard <m>	# 208	97	Galbraitk Patricia <f>	# 608
35	Ouimet Rose <f>	# 208	98	Perron Ghislain <m>	# 609
36	Amyot Guy <m>	# 208	99	Desaulniers Céline <f>	# 609
37	Provost Lynn <f>	# 209	100	Massicotte Diane <f>	# 610
38	Létourneau Claude <m>	# 209	101	Rochon Jean <m>	# 610
39	Moore Brent <m>	# 210	102	Lévesque Benis <m>	# 700
40	Rinfrit-Moore Madeleine <f>	# 210	103	Brunet Michel <m>	# 701
41	Legault Réjean <m>	# 211	104	Labelle Carole <f>	# 702
42	Lacroix Linda <f>	# 212	105	Chalifoux Janique <f>	# 702
43	Laniel Jean <m>	# 212	106	Harb Jihad <m>	# 704
44	Albert Louise <f>	# 303	107	Hard Rachad <m>	# 704
45	Francoeur Romain <m>	# 303	108	MC Martin Guy <m>	# 705
46	Barrette Gérard <m>	# 304	109	Lavoie Johanne <f>	# 705
47	Barrette Yvonne <f>	# 304	110	Girard Gabrielle <f>	# 706
48	Barrette Albert <m>	# 304	111	Durocher Thomas J. <m>	# 708
49	Barrette Michel <m>	# 304	112	Durocher Georgette <f>	# 708
50	Bédard Richard <m>	# 305	113	Larabie Denis <m>	# 709
51	Schryer Johanne <f>	# 306	114	DUbois RODOLPHEL <m>	# 710
52	PIcard Gilbert <m>	# 307	115	Dubois Céline <f>	# 710
53	Picard Roch <m>	# 307	116	Momy Rita <f>	# 711
54	Brassard Daniele <f>	# 308	117	BOUGET Bernard <m>	# 801
55	Ballaire Marielle <f>	# 308	118	Rousseau Lucie <f>	# 801
56	Parent Ann <f>	# 309	119	Pigeault Ginette <f>	# 802
57	Savard Sylvain <m>	# 310	120	Pigeault Laurent <m>	# 802
58	Fortier Alain <m>	# 311	121	Blouin LORETTE <f>	# 803

RURAL/RURALE

N° | page N° | of/de

polling division / section de vote

electoral district / circonscription: HULL-AYLMER

certified / certifié

signature(s)-enumerator(s) / signature(s)-recenseur(s)

URBAN/URBAINE

N° 54 | page N° 1 | of/de 2

polling division / section de vote

F 303 **PRELIMINARY LIST OF ELECTORS**

R5M-7-79

ELECTIONS CANADA

LISTE PRÉLIMINAIRE DES ÉLECTEURS

164704

This list of qualified electors for the polling division number as set out below was prepared for use at the pending federal election from information obtained at the enumeration and has been certified by the signature(s) below as to completeness and correctness so far as is possible.

La présente constitue la liste des électeurs de la section de vote dont le numéro apparaît plus bas préparée en vue de l'élection fédérale en cours d'après les renseignements recueillis lors du recensement. Le(s) recenseur(s) y a(ont) apposé sa(leur) signature, affirmant que cette liste est aussi complète et exacte que possible.

N°		N°
	200 Boul. cité des jeunes j8y-6m1	
122	Ducharme Jean-pierre «m» # 807	
123	Crevier Jean-pierre «m» #810	
124	Blais Francine «f» # 810	
125	CREVIER LISE «f» # 812	

RURAL/RURALE

N° | page N° | of/de

polling division / section de vote

electoral district/circonscription: HULL-AYLMER

certified / certifié — signature(s)-enumerator(s) / signature(s)-recenseur(s)

URBAN/URBAINE

N° 54 ■ | page N° 2 | of/de 2

polling division / section de vote

F 303 **PRELIMINARY LIST OF ELECTORS**

8.5M 7 79

ELECTIONS CANADA

LISTE PRÉLIMINAIRE DES ÉLECTEURS

164705

This list of qualified electors for the polling division number as set out below was prepared for use at the pending federal election from information obtained at the enumeration and has been certified by the signature(s) below as to completeness and correctness so far as is possible.

La présente constitue la liste des électeurs de la section de vote dont le numéro apparaît plus bas préparée en vue de l'élection fédérale en cours d'après les renseignements recueillis lors du recensement. Le(s) recenseur(s) y a(ont) apposé sa(leur) signature, affirmant que cette liste est aussi complète et exacte que possible.

N°		N°	
	200 Cité des Jeunes J8Y 6M1		
1	Leclerc Marc (M) 900	62	Fortier Jean-Pierre (M) 1209 J8Y 6M1
2	Tedder Margery (F) 900	63	Tessier Céline (F) 1209
3	charron donald (M) 901	64	Barleben Marc (M) 1210
4	Charron luice (F) 901	65	Groulx Lise (F) 1210
5	hanna nakhle (M) 902	66	Carrière Michel (M) 1211
6	Rowe-Hanna sylvie (F) 902	67	Labelle Lynne (F) 1211
7	Maheux Aline (F) 903	68	Rodrigue Daniell (M) 1212
8	Martin Michel (M) 904	69	Barbier Réjeant (M) 1300
9	sauriol Jacques (M) 905	70	St-Amand Francine (F) 1300
10	Gauthier Jean (M) 906	71	Courville Suzanne (F) 1301
11	marois Richard (M) 907	72	Lefebvre Jacqueli (M) 1302
12	Vaillancourt Pierre (M) 908	73	Pregent Diane (F) 1302
13	Bellemare denis (M) 909	74	Strasbourg Lyne (F) 1303
14	Seguin Brigitte (F) 909	75	Bettencourt Jose (M) 1304
15	Constantineau Donald (M) 910	76	Raposo Fatima (F) 1304
16	Constantineau Raymond (M) 910	77	Bonneville Benoît (M) 1306
17	Landry Marie (F) 910	78	Monette Richard (M) 1307
18	Duciaume Charles (M) 912	79	Tessier Estelle (F) 1308
19	Laplante Roland (M) 1000	80	Tessier Marc (M) 1308
20	Levoeuf Jacques (M) 1001	81	Tessier Ronald (M) 1308
21	Schmeisseur Cynthia (F) 1001	82	Fleury Nicole (F) 1309
22	Desjardins Doris (M) 1002	83	Lavictoire Gérard (M) 1309
23	desjardins Jacqueline (F) 1002	84	Milet Christine (F) 1401
24	Dionne Jean-Marc (M) 1004	85	Beaudry Gisèle (F) 1402
25	Dionne Normand (M) 1004	86	Lortie Armand (M) 1402
26	Labroose Normand (M) 1005	87	Huard Kelley (F) 1404
27	Robert, Lise (F) 1006	88	Huard Sylvain (M) 1404
28	Charbonneau Léo (M) 1007	89	Lemaire SylvAIN (M) 1405
29	Charbonneau Thérèse (F) 1007	90	Leger Edgar J. (M) 1406
30	Nadeau Yves (M) 1008	91	Bélanger Patrick (M) 1407
31	Séguin Carole (F) 1008	92	Paquin Madeleine (F) 1408
32	Guenette Denis (M) 1009	93	Paquin Sylvie (F) 1408
33	Lacroix Lucille (F) 1009	94	Paquin William (M) 1408
34	Brouillard Jean-René (M) 1011	95	Carbonneau André (M) 1409
35	St-Pierre Nancy (F) 1011	96	Dicintio Chiarina (F) 1409
36	Dagenais Diane (F) 1100	97	Blais Sylvie (F) 1410
37	Lacelle Guy *(M) 1100	98	Legault Philippe (M) 1410
38	Larouche Jean-Yves (M) 1101	99	Castonguay Alain (M) 1411
39	Latulipe Diane (F) 1101	100	Antonucci Clarisse (F) 1500
40	Emond Adnré (M) 1102	101	Hotte Denis (M) 1501
41	Cyr Jean-Yves (M) 1104	102	Girard Michele Elise (F) 1502
42	Dubois Jacques (M) 1104	103	Wolfe Réal (M) 1502
43	Meunier Luc (M) 1105	104	Dupont Sylvie (F) 1503
44	St-Jacques Suzanne (F) 1105	105	Allaire Thérèse (F) 1504
45	Derepentigny Danielle (F) 1108	106	Gratton Pierre (M) 1504
46	Repentigny Martine (F) 1108	107	Larocque Pierrette (F) 1505
47	Derepentigny Paukette (F) 1108	108	Sevigny Johanne (F) 1506
48	Moncion Lyse (F) 1109	109	Couture Bernard (M) 1507
49	Savard Mike (F) 1109	110	Legault Eve (F) 1507
50	Taschereau Louis (M) 1112	111	St-Cyr Gérard (M) 1508
51	Carrière Lise (F) 1202	112	St-Cyr Micheline (F) 1508
52	Lamadeleine Jacques (M) 1202	113	St-Cyr Pierre (M) 1508
53	Girard Fernand (M) 1203	114	Poirier Fernande (F) 1509
54	Tessier Florence (F) 1203	115	Giroux Carol (M) 1511
55	Dansereau Guy (M) 1204		
56	Lavoie Luc (M) 1204		
57	Levaque André (M) 1205		
58	St-Louis Jo-Ann (F) 1205		
59	Didierjean Anna (F) 1206		
60	Fernet Danielle (F) 1205		
61	Leclair Michel (M) 1208		

RURAL/RURALE			electoral district/circonscription	URBAN/URBAINE		
N°	page		HULL - AYLMER	N°	page	
	N°	of/de		55	N° 1	of/de 1
polling division section de vote			certified / certifié signature(s)-enumerator(s) / signature(s)-recenseur(s)	polling division section de vote		

F 303 **PRELIMINARY LIST OF ELECTORS**

8 5M - 7 79

ELECTIONS CANADA

LISTE PRÉLIMINAIRE DES ÉLECTEURS

164706

This list of qualified electors for the polling division number as set out below was prepared for use at the pending federal election from information obtained at the enumeration and has been certified by the signature(s) below as to completeness and correctness so far as is possible.

La présente constitue la liste des électeurs de la section de vote dont le numéro apparaît plus bas préparée en vue de l'élection fédérale en cours d'après les renseignements recueillis lors du recensement. Le(s) recenseur(s) y a(ont) apposé sa(leur) signature, affirmant que cette liste est aussi complète et exacte que possible.

42 Bédard J8Y 5Z6

N°		
1	Crète, Sylvie (F)	Apt. 014
2	Crète, Claude Jr. (M)	Apt. 014
3	Carpentier, Christine (F)	Apt. 015
4	Carpentier, Suzie (F)	Apt. 015
5	Roy, Daniel (M)	Apt. 016
6	Villeneuve, Céline (F)	Apt. 016
7	Lamoureux, Suzanne (F)	Apt. 017
8	Chauret, Luc (M)	Apt. 017
9	Bouchard, Suzie (F)	Apt. 100
10	Neveu, Paul (M)	Apt. 100
11	Laframboise, Richard (M)	Apt. 101
12	Lafrance, Gérard (M)	Apt. 102
13	Romain, Germaine (F)	Apt. 102
14	Lemonnier, Jeannette (F)	Apt. 103
15	Lemonnier, Georges (M)	Apt. 103
16	Dinelle, Yves (M)	Apt. 104
17	Laforge, André (M)	Apt. 105
18	Rock, Marcel (M)	Apt. 106
19	Rock, Luc (M)	Apt. 106
20	Rock, Bibiane (F)	Apt. 106
21	Rock, Michel (M)	Apt. 106
22	Bouchard, Marie-Claude (F)	Apt. 107
23	Bégin, Marie-Eva (F)	Apt. 108
24	Lécuyer, Donald (M)	Apt. 109
25	Lécuyer, Suzanne (F)	Apt. 109
26	Haineault, Ginette (F)	Apt. 110
27	Laniel, Suzanne (F)	Apt. 111
28	Guénette, Jean Albert (M)	Apt. 200
29	Racine, Denise (F)	Apt. 201
30	Friedmann, Caroline (F)	Apt. 202
31	Archambault, Michel (M)	Apt. 202
32	Lefèbre, Jacqueline (F)	Apt. 203
33	Gravelle, Marie-Claude (F)	Apt. 204
34	Joanisse, Daniel (M)	Apt. 204
35	Mayer, Daniel (M)	Apt. 205
36	Mayer, Gisèle (F)	Apt. 205
37	Leblanc, Sheila (F)	Apt. 206
38	Leblanc, Marcel (M)	Apt. 206
39	Leblanc, Suzanne (F)	Apt. 206
40	Thiffault, Réjean (M)	Apt. 207
41	Mont Petit, Aline (F)	Apt. 208
42	Mont Petie, Roland (M)	Apt. 208
43	Dupont, Louise (F)	Apt. 209
44	Lauzon, Colette (F)	Apt. 210
45	Lauzon, Joanne (F)	Apt. 210
46	Cronier, Luc (M)	Apt. 211
47	Comeau, Sandra (F)	Apt. 211
48	Bélanger, Louis (M)	Apt. 212
49	Quevillon, Germaine (F)	Apt. 300
50	St-Amour, Carole (F)	Apt. 301
51	St-Amour, Françoise (F)	Apt. 301
52	Charest, Adrien (M)	Apt. 302
53	Charest, Simone (F)	Apt. 302
54	Levert, Ronald (M)	Apt. 303
55	Mayer, Lise (F)	Apt. 303
56	Olson, Donald (M)	Apt. 304
57	Charron, Rodolphe (M)	Apt. 305
58	Charron, Cécile (F)	Apt. 305
59	Dallaire, Gilles (M)	Apt. 306
60	Séguin, Lisette (F)	Apt. 306
61	Lacasse, Michel (M)	Apt. 307
62	St-Louis, Yvette (F)	Apt. 308
63	St-Louis, Fernand (M)	Apt. 308
64	Lamarche, Patricia (F)	Apt. 309
65	Melbourne, Karen (M)	Apt. 310
66	Bellemare, Françine (F)	Apt. 311
67	Rompré, Pierre (M)	Apt. 312
68	McGlashen, Bonnie (F)	Apt. 400
69	Lefèbvre, Lynda (F)	Apt. 401
70	Grégoire, Johanne (F)	Apt. 402
71	Tremblay, Michel (M)	Apt. 402
72	Laberge, Danielle (F)	Apt. 403
73	Laberge, Guy (M)	Apt. 403
74	Parent, Jacques (M)	Apt. 404
75	Michaud, Lyne (F)	Apt. 404
76	Séguin, Mireille (F)	Apt. 405
77	Goguen, Lorette (F)	Apt. 406
78	Mercier, Jocelyne (F)	Apt. 407
79	Mignault, Guy (M)	Apt. 407
80	Bédard, Jean D. (M)	Apt. 408
81	Romain, Jeannelle (F)	Apt. 409
82	Romain, Gisèle (F)	Apt. 409
83	Parisien, André (M)	Apt. 410
84	Joly, Gilbert (M)	Apt. 411
85	Beaudry, Robert (M)	Apt. 412
86	Dupont, Richard (M)	Apt. 500
87	Boivert, Georges (M)	Apt. 501
88	Boivert, Jessey (F)	Apt. 501
89	Beaudry, Josée (F)	Apt. 502
90	Mantha, André (M)	Apt. 502
91	Vaillancourt, Jean (M)	Apt. 503
92	Vaillancourt, Marguerite (F)	" 503
93	Fournier, Alain (M)	Apt. 504
94	Cloutier, Yvan (M)	Apt. 505
95	Chénier, Johanne (F)	Apt. 506
96	Vois, Gilles (M)	Apt. 507
97	Daigle, France (F)	Apt. 508
98	Servant, Robert (M)	Apt. 509
99	Servant, Jeannine (F)	Apt. 509
100	Crevier, Suzanne (F)	Apt. 510
101	Picard, André (M)	Apt. 510
102	Pigeon, Hélène (F)	Apt. 511
103	Duchesne, Roger (M)	Apt. 511
104	Paradis, Brigitte (F)	Apt. 512
105	Mayer, Nicole (F)	Apt. 600
106	Crète, Sylvie (F)	Apt. 601
107	Bouchard, Denis (M)	Apt. 601
108	Grodin, Rolland (M)	Apt. 602
109	Grondin, Aline (F)	Apt. 602
110	Dion, Marc (M)	Apt. 603
111	Marleau, Michel (M)	Apt. 603
112	Pothier, Micheline (F)	Apt. 604
113	Martin, Michel (M)	Apt. 604
114	Poulin-Latour Suzanne (F)	Apt. 605
115	Latour, Pierre (M)	Apt. 605
116	Bellfoy, Robert (M)	Apt. 606
117	Morin, Isabelle (F)	Apt. 607
118	Nappert, Hughes (M)	Apt. 607
119	Gosselin, Madeleine (F)	Apt. 608
120	Dallaire, René (M)	Apt. 609
121	Leduc, Lise (F)	Apt. 609
122	Lavigne, Danielle (F)	Apt. 610

RURAL/RURALE

N° | page N° | of/de

polling division / section de vote

electoral district/circonscription: Hull-Aylmer

certified / certifié — signature(s)-enumerator(s) / signature(s)-recenseur(s)

Sylvie Crètes | B Bourdette

URBAN/URBAINE

N° 56 | page N° 1 | of/de 2

polling division / section de vote

F 303 **PRELIMINARY LIST OF ELECTORS**

ELECTIONS CANADA

LISTE PRÉLIMINAIRE DES ÉLECTEURS

B5M 7 79

164707

This list of qualified electors for the polling division number as set out below was prepared for use at the pending federal election from information obtained at the enumeration and has been certified by the signature(s) below as to completeness and correctness so far as is possible.

La présente constitue la liste des électeurs de la section de vote dont le numéro apparaît plus bas préparée en vue de l'élection fédérale en cours d'après les renseignements recueillis lors du recensement. Le(s) recenseur(s) y a(ont) apposé sa(leur) signature, affirmant que cette liste est aussi complète et exacte que possible.

42 Bédard J8Y 526

N°			N°		
123	Berniquez, Gilles (M)	Apt. 610	184	Thérien, Nicole (F)	Apt. 911
124	Bériault, Suzanne (F)	Apt. 611	185	Julien, Maryse (F)	Apt. 912
125	Cournoyer, Michel (M)	Apt. 611			
126	St-Cyr, Thérèse (F)	Apt. 612			
127	Lacroix, Germaine (F)	Apt. 700			
128	Lacroix, Paul (M)	Apt. 700			
129	Guibord, Huguette (F)	Apt. 701			
130	Dupuis, Claude (M)	Apt. 701			
131	Larose-Tassé, Gabrielle (F)	Apt. 702			
132	Morel, André (M)	Apt. 703			
133	Angers, Michel (M)	Apt. 704			
134	Boucher, Marie-Paule (F)	Apt. 704			
135	Baulne, Simone (F)	Apt. 706			
136	Baulne, René (M)	Apt. 706			
137	Coté, Josée (F)	Apt. 707			
138	Coté, Claude (M)	Apt. 707			
139	Panneton, Nicole (F)	Apt. 708			
140	Bisson, Pauline (F)	Apt. 709			
141	Lessard, Gisèle (F)	Apt. 709			
142	Grivegnée, Michel (M)	Apt. 710			
143	Grinegnée, Gaston (M)	Apt. 710			
144	Paul, Michel (M)	Apt. 711			
145	Chartrand, Nicole (F)	Apt. 712			
146	Gauthier, Luc (M)	Apt. 800			
147	St-Pierre, Sylvie (F)	Apt. 800			
148	Meloche, Jean-Guy (M)	Apt. 801			
149	Brunet, Louise (F)	Apt. 801			
150	Mercier, Lise (F)	Apt. 802			
151	Mercier, Gisèle (F)	Apt. 802			
152	Dicaire, Joanne (F)	Apt. 803			
153	Dicaire, René (M)	Apt. 803			
154	Galipeau-Viau Françine (F)	Apt. 804			
155	Sirois, Guy (M)	Apt. 805			
156	Lapointe, Jacques (M)	Apt. 806			
157	Brunet, Lorraine (F)	Apt. 807			
158	Binette, Marc (M)	Apt. 807			
159	Desormeaux, Monique (F)	Apt. 808			
160	Limoges, Robert (M)	Apt. 808			
161	Leroux, Kym (M)	Apt. 809			
162	Leroux, Carole (F)	Apt. 809			
163	Gagnon, Danielle (F)	Apt. 810			
164	Racine, Pierre Paul (M)	Apt. 811			
165	Fortin, Lucie (F)	Apt. 812			
166	Boisvert, Suzanne (F)	Apt. 900			
167	Tessier, Gisèle (F)	Apt. 902			
168	Léonard, Jean-Claude (M)	Apt. 902			
170	Dufour, Réal (M)	Apt. 903			
171	Boivenue, Claire (F)	Apt. 903			
172	Coté, Guy (M)	Apt. 904			
173	Doucet, Chantal (M)	Apt. 904			
174	Hélie, François (M)	Apt. 905			
175	Hélie, Carmen (F)	Apt. 905			
176	Hélie, Rock (M)	Apt. 905			
177	Groulx, Micheline (F)	Apt. 906			
178	Hébert, Claire (F)	Apt. 907			
179	Champoux, Odette (F)	Apt. 908			
180	Cofsky, Dianne (F)	Apt. 908			
181	St-Louis, Suzanne (F)	Apt. 909			
182	Bergeron, Daniel (M)	Apt. 909			
183	Séguin, Louise (F)	Apt. 910			

RURAL/RURALE			electoral district/circonscription	URBAN/URBAINE	
N°	page		Hull-Aylmer	N° 56	page
	N°	of/de			N° 2 of/de 2
polling division section de vote			certified/certifié signature(s)-enumerator(s) / signature(s)-recenseur(s)	polling division section de vote	

F 303 **PRELIMINARY LIST OF ELECTORS**

8 SM 7 79

ELECTIONS CANADA

LISTE PRÉLIMINAIRE DES ÉLECTEURS

164708

This list of qualified electors for the polling division number as set out below was prepared for use at the pending federal election from information obtained at the enumeration and has been certified by the signature(s) below as to completeness and correctness so far as is possible.

La présente constitue la liste des électeurs de la section de vote dont le numéro apparaît plus bas préparée en vue de l'élection fédérale en cours d'après les renseignements recueillis lors du recensement. Le(s) recenseur(s) y a(ont) apposé sa(leur) signature, affirmant que cette liste est aussi complète et exacte que possible.

44 Bédard J8Y 5Z7

N°			
1	Bédard, Andrée-Lise	(F)	Apt.609
2	Bélanger, Claude	(M)	Apt.607
3	Bérard, Pierre	(M)	Apt.701
4	Bérubé, Lucie	(F)	Apt.510
5	Bisson, Louise	(F)	Apt.508
6	Blondin, Hélène	(F)	Apt.704
7	Boisvert, Normand	(M)	Apt.109
8	Bolduc, Réjean	(M)	Apt.801
9	Bonneville, Annette	(F)	Apt.402
10	Boulay, Louise	(F)	Apt.403
11	Branchaud, Gisèle	(F)	Apt.302
12	Brind'Amour, David	(M)	Apt.703
13	Caron, Marthe	(F)	Apt.808
14	Carpentier, Marthe	(F)	Apt.111
15	Carrière, Florimond	(M)	Apt.901
16	Cerrone, Sylvie	(F)	Apt.106
17	Chabot, Sandra	(F)	Apt.803
18	Champagne, Marc	(M)	Apt.611
19	Charest, Guy	(M)	Apt.610
20	Charette, Denis	(M)	Apt.212
21	Charette, Isabelle	(F)	Apt.707
22	Charlebois, Marie	(F)	Apt.709
23	Charron-Demers, Jacqueline	(F)	Apt.102
24	Chartrand, Alain	(M)	Apt.904
25	Chatelain, Linda	(F)	Apt.3
26	Chatelain, Maurice	(M)	Apt.3
27	Chouinard, Pierre	(M)	Apt.604
28	Clément, Sylvie	(F)	Apt.900
29	Cléroux, Cécile	(F)	Apt.705
30	Coderre, Pierre	(M)	Apt.2
31	Côté, Linda	(F)	Apt.2
32	Curren, Norma	(F)	Apt.712
33	Cyr, Chrystiane	(F)	Apt.203
34	Cyr, Marie-Claude	(F)	Apt.203
35	Dalpé-Guitard, Pauline	(F)	Apt.911
36	D'Amour, Marie	(F)	Apt.409
37	Daoust, Gérard	(M)	Apt.4
38	David, Gilbert	(M)	Apt.512
39	DeBortoli, Mirella	(F)	Apt.210
40	Demers, Jean-Pierre	(M)	Apt.102
41	Deschamps, Susan	(F)	Apt.201
42	Deslauriers, Berthe	(F)	Apt.511
43	Deslauriers, Gérard	(M)	Apt.511
44	Desrochers, Fabiola	(F)	Apt.201
45	Diotte, Suzanne	(F)	Apt.800
46	Diotte, Françoise	(F)	Apt.307
47	Drouin, Pierre	(M)	Apt.410
48	Dufour, Sylvain	(M)	Apt.305
49	Dunn, Lisette	(F)	Apt.202
50	Dunn, Darcy	(M)	Apt.202
51	Dupéré, André	(M)	Apt.106
52	Durand, Michel	(M)	Apt.700
53	Falardeau, Michelle	(F)	Apt.601
54	Ferrier, Claire	(F)	Apt.905
55	Fitzgerald, Suzanne	(F)	Apt.809
56	Fleury, André	(M)	Apt.809
57	Fugère, Michel-Gilles	(M)	Apt.400
58	Gagné, Lise	(F)	Apt.109
59	Gagné, Martine	(F)	Apt.700
60	Gagnon, Denis	(M)	Apt.605
61	Gagnon, Julien	(M)	Apt.702
62	Gagnon, Marie-Claire	(F)	Apt.702
63	Gauthier, Raphael	(M)	Apt.706
64	Gauvin, Laurent	(M)	Apt.711
65	Gauvreau-Gauthier, Yvette	(F)	Apt.706
66	Gendron, Denis	(M)	Apt.710
67	Geneau, Diane	(F)	Apt.902
68	Geneau, Pierrette	(F)	Apt.902
69	Gervais, Guy	(M)	Apt.101
70	Godin, André	(M)	Apt.509
71	Gougeon,Jocelyne	(F)	Apt.407
72	Guerrier, Louise	(F)	Apt.811
73	Harvey-Morin, Imelda	(F)	Apt.103
74	Hébert, Jacques	(M)	Apt.304
75	Hébert, Robert	(M)	Apt.100
76	Hébert, Annick	(F)	Apt.711
77	Hickey, Pierre	(M)	Apt.1
78	Hotte, Francine	(F)	Apt.611
79	Jolicoeur, Sylvie	(F)	Apt.703
80	Lacelle, Diane	(F)	Apt.410
81	Lafleur, Céline	(F)	Apt.802
82	Lafleur, Sylvie	(F)	Apt.807
83	Lagacé, Céline	(F)	Apt.508
84	Lajoie, Jean Marc	(M)	Apt.912
85	Lalonde, Françoise	(F)	Apt.505
86	Lamoureux, Carole	(F)	Apt.503
87	Laperrière, Roland	(M)	Apt.806
88	Larouche, Bernard	(M)	Apt.612
89	Lavergne, Michel	(M)	Apt.105
90	Lavigne, Denis	(M)	Apt.107
91	Leblanc, Catherine	(F)	Apt.604
92	Leduc, Daniel	(M)	Apt.504
93	Leduc, Mario	(M)	Apt.708
94	Leduc, Raymonde	(F)	Apt.205
95	Lefebvre, Gilles	(M)	Apt.409
96	Legault, Joane	(F)	Apt.906
97	Lemieux-Rivard, Lucie	(F)	Apt.106
98	Léonard, Jean-Guy	(M)	Apt.600
99	Lepage, Jacques	(M)	Apt.804
100	Létourneau, Lucie	(F)	Apt.312
101	Létourneau, Michel	(M)	Apt.905
102	Lévesque, Edgar	(M)	Apt.209
103	Lévesque, Solange	(F)	Apt.209
104	Lombardo, Catherine	(F)	Apt.411
105	Lortie, Françoise	(F)	Apt.206
106	Mainguy, Pierrette	(F)	Apt.211
107	Marquis, Johanne	(F)	Apt.910
108	Marquis, Guy	(M)	Apt.910
109	McNamara, Sandra	(F)	Apt.307
110	McGregor, Jane	(F)	Apt.110
111	McGregor, Edmund	(M)	Apt.110
112	Mercier, Estelle	(F)	Apt.404
113	Montsion, Rolande	(F)	Apt.309
114	Morin, Diane	(F)	Apt.602
115	Morin, Armand	(M)	Apt.103
116	Neron, Francine	(F)	Apt.509
117	Noel, Claire	(F)	Apt.908
118	Noiseux, Luc	(M)	Apt.812
119	Normandin, Marc	(M)	Apt.802
120	Parent, Carmen	(F)	Apt.401
121	Pelletier, Emilien	(M)	Apt.603
122	Pelletier, Evelyne	(F)	Apt.603

RURAL/RURALE

N° | page N° | of/de

polling division / section de vote

electoral district / circonscription: Hull-Aylmer

certified / certifié

signature(s)-enumerator(s) / signature(s)-recenseur(s)

URBAN/URBAINE

N° 57 | page N° 1 | of/de 2

polling division / section de vote

F 303 **PRELIMINARY LIST OF ELECTORS**

85M-7-79

ELECTIONS CANADA

LISTE PRÉLIMINAIRE DES ÉLECTEURS

164709

This list of qualified electors for the polling division number as set out below was prepared for use at the pending federal election from information obtained at the enumeration and has been certified by the signature(s) below as to completeness and correctness so far as is possible.

La présente constitue la liste des électeurs de la section de vote dont le numéro apparaît plus bas préparée en vue de l'élection fédérale en cours d'après les renseignements recueillis lors du recensement. Le(s) recenseur(s) y a(ont) apposé sa(leur) signature, affirmant que cette liste est aussi complète et exacte que possible.

N°			
	44 Bédard		J8Y 5Z7
123	Pelletier, Nicole	(F)	Apt.603
124	Perron, Serge	(M)	Apt.810
125	Philion, Monique	(F)	Apt.602
126	Pilon, Lise	(F)	Apt.805
127	Plouffe, Roger	(M)	Apt.606
128	Pomel, Brigitte	(F)	Apt.904
129	Pomerleau, Luc	(M)	Apt.502
130	Presseau, Yves	(M)	Apt.412
131	Proulx, Marie-Paule	(F)	Apt.608
132	Ranarison, Jocelyne	(F)	Apt.408
133	Ranarison, Michel	(M)	Apt.408
134	Remillard, Sylvain	(M)	Apt.807
135	Rhéaume, Fernande	(F)	Apt.204
136	Renaud, Luc	(M)	Apt.708
137	Roy, Adèle	(F)	Apt.501
138	Roy, François	(M)	Apt.310
139	Roy, Gaetan	(M)	Apt.907
140	Sabourin, Michel	(M)	Apt.500
141	Sabourin, Marc	(M)	Apt.300
142	Sabourin, Nicole	(F)	Apt.500
143	Sarault, Michel	(M)	Apt.503
144	Sarault, Yvette	(F)	Apt.104
145	Sauvé, Sylvie	(F)	Apt.506
146	Séguin, Claire	(F)	Apt.200
147	Séguin, Michelle	(F)	Apt.108
148	Sénécal, Line	(F)	Apt.701
149	St-Arnaud, Charles	(M)	Apt.306
150	St-Cyr, Pierre	(M)	Apt.908
151	St-Georges, Marc	(M)	Apt.505
152	Tessier, Lise	(F)	Apt.207
153	Therrien, Michel	(M)	Apt.704
154	Thivierge, Richard	(M)	Apt.906
155	Thibault, Pierre	(M)	Apt.903
156	Thibault, Françoise	(F)	Apt.903
157	Toupin, Raymond	(M)	Apt.306
158	Toutloff, Eynger	(F)	Apt.206
159	Valade, Marcel	(M)	Apt.206
160	Viau, André	(M)	Apt.806
161	Villeneuve, Dorina	(F)	Apt.808
162	Walli, Georges	(M)	Apt.208
163	Walli, Lorna	(F)	Apt.208
164	Wilson, Robert	(M)	Apt.303

RURAL/RURALE			electoral district/circonscription	URBAN/URBAINE		
N°	page		Hull-Aylmer	N°	page	
	N°	of/de		57	N° 2	of/de 2
polling division section de vote			certified / certifié signature(s)-enumerator(s) / signature(s)-recenseur(s)	polling division section de vote		

F 303 PRELIMINARY LIST OF ELECTORS

8 5M 7 79

ELECTIONS CANADA

LISTE PRÉLIMINAIRE DES ÉLECTEURS

164710

This list of qualified electors for the polling division number as set out below was prepared for use at the pending federal election from information obtained at the enumeration and has been certified by the signature(s) below as to completeness and correctness so far as is possible.

La présente constitue la liste des électeurs de la section de vote dont le numéro apparaît plus bas préparée en vue de l'élection fédérale en cours d'après les renseignements recueillis lors du recensement. Le(s) recenseur(s) y a(ont) appose sa(leur) signature, affirmant que cette liste est aussi complète et exacte que possible.

N°	46 BEDARD J8Y5Z8	
1	Lafontaine, Fleurette (F)	App. 001
2	Picard, Marc (M)	App. 002
3	Toutant, Jacqueline (F)	App. 002
4	Lemyre, Sylvie (F)	App. 003
5	Lemyre, Yvon (M)	App. 003
6	Gauthier, Micheline (F)	App. 005
7	Faucher, Marguerite (F)	App. 100
8	Fleury, Sylvain (M) (M)	App. 101
9	Charbonneau, Louis (M)	App. 102
10	Kingsbury, Sandra (F)	App. 103
11	Ranger, Jacques (M)	App. 103
12	Drapeau, Lise (F)	App. 104
13	Adam, Michel (M)	App. 105
14	Belanger, Michel (M)	App. 105
15	Bastien, Fernande (F)	App. 106
16	Beauregard, Imelda (F)	App. 107
17	Beland, Sylvie (F)	App. 108
18	Boisvenu, Jean-Pierre (M)	App. 108
19	Seguin, Lise (F)	App. 110
20	Seguin, Michel (M)	App. 110
21	Gauvin, Jean (M)	App. 111
22	Denault, Gilles (M)	App. 200
23	Denault, Guy(M)	App. 200
24	Fillion, Serge (M)	App. 201
25	St-Arnaud, Richard (M)	App. 202
26	Seguin, Lynn (F)	App. 202
27	Jetté, Marcel (M)	App. 203
28	Latremouille, Lucille (F)	App. 204
29	Gagné, Jeanne (F)	App. 205
30	Larose, Lucien (M)	App. 205
31	Bannan, Valérie, (F)	App. 206
32	Martin, Rolland (M)	App. 206
33	Bourdeau, Monique (F)	App. 207
34	Gauthier, Daniel (M)	App. 207
35	Gosselin, Andrée (F)	App. 208
36	Bouchard, Michel (M)	App. 209
37	Trudy, Albert (M)	App. 209
38	Labelle, Alain (M)	App. 210
39	Leblanc, Paul (M)	App. 211
40	Lance, Nicole	App. 212
41	Gagnon, Lynn (F)	App. 300
42	Langlois, Gilles (M)	App. 300
43	Madore, Jeanne (F)	App. 301
44	Renaud, Serge (M)	App. 302
45	Larocque, Antoine (M)	App. 303
46	Perreault, Louise (F)	App. 303
47	Perreault, Pierre (M)	App. 303
48	Beauchamp, Gail (F)	App. 304
49	Moreaux, Mireille (F)	App. 305
50	Coulombe, Johanne (F)	App. 306
51	Lanneville, Stephane (M)	App. 306
52	Rose, Jean-François (M)	App. 307
53	Venne, Louise (F)	App. 308
54	Venne, Pierre (M)	App. 308
55	Perrier, Marc (M)	App. 310
56	Spencer, Lynn (F)	App. 310
57	Gagné, Jeannine (F)	App. 311

N°	46 BEDARD J8Y5Z8	
58	Lacasse, Céline (F)	App. 312
59	Lanoix, Alain (M)	App. 400
60	Dufault, Richard (M)	App. 401
61	Tardif, Natalie (F)	App. 401
62	Nadon, Suzanne (F)	App. 402
63	Desrivieres, Line (F)	App. 403
64	Labonté, Marc (M)	App. 403
65	Levesque, Fernand (M)	App. 404
66	Desjardins, Jacqueline (F)	App. 405
67	Desjardins, Jean-Marc (M)	App. 405
68	Chartrand, Hélene (F)	App. 406
69	Chrétien, Madeleine (F)	App. 407
70	Léger, Jérôme (M)	App. 408
71	Léger, Marlene (F)	App. 408
72	Gauthier, Jacqueline (F)	App. 409
73	Chévrier, Rock (M)	App. 409
74	Thauvette, Yvon (M)	App. 410
75	Charette, Chantale (F)	App. 411
76	Charette, Lyne (F)	App. 411
77	Audet, Susie (F)	App. 500
78	Boulianne, Carol (F)	App. 500
79	Lortie, Thérèse (F)	App. 501
80	Caron, Louise (F)	App. 503
81	Parisien, Ronald (M)	App. 503
82	Lefebvre, Marie (F)	App. 504
83	Lafrenière, Louise (F)	App. 505
84	Côté, Marthe (F)	App. 506
85	Cameron, Dorothée (F)	App. 507
86	Laurin, Georges (M)	App. 508
87	Bernier, France (F)	App. 509
88	Clavet, Roger (M)	App. 509
89	Fabien, Pierre (M)	App. 510
90	Bedard, Denis (M)	App. 511
91	Dulmage, Walter (M)	App. 512
92	Généreux, Yrène (F)	App. 600
93	Dion, Benoit (M)	App. 601
94	Tremblay, Georges (M)	App. 602
95	Tremblay, Thérèse (F)	App. 602
96	Anka, Shirley (F)	App. 603
97	Girard, Sylvie (F)	App. 604
98	Lefebvre, Charles (M)	App. 604
99	Lacasse, Nicole (F)	App. 606
100	Lepine, Denis (M)	App. 606
101	Brazeau, Michel (M)	App. 607
102	Labelle, Guylaine (F)	App. 608
103	Labrecque, Michel (M)	App. 608
104	Bernard, Luc (M)	App. 609
105	Tremblay, Lyne (F)	App. 609
106	Côté, Lionel (M)	App. 610
107	Brunelle, Sylvie (F)	App. 611
108	Vallières, Francine (F)	App. 612

RURAL/RURALE

N° | page | N° | of/de

polling division section de vote

electoral district/circonscription

HULL-AYLMER

certified / certifié

signature(s) enumerator(s) / signature(s) recenseur(s)

G.V. Methot Kirk Baillargeon

URBAN/URBAINE

N° 58 | page N° 1 of/de 1

polling division section de vote

F 303 PRELIMINARY LIST OF ELECTORS

8.5M 7.79

ELECTIONS CANADA

LISTE PRÉLIMINAIRE DES ÉLECTEURS

164711

This list of qualified electors for the polling division number as set out below was prepared for use at the pending federal election from information obtained at the enumeration and has been certified by the signature(s) below as to completeness and correctness so far as is possible.

La présente constitue la liste des électeurs de la section de vote dont le numéro apparaît plus bas préparée en vue de l'élection fédérale en cours d'après les renseignements recueillis lors du recensement. Le(s) recenseur(s) y a(ont) apposé sa(leur) signature, affirmant que cette liste est aussi complète et exacte que possible.

N°				N°			
	Cholette				Cholette		
1	Patenaude Lucille (F)	39	J8Y1J7	63	Ratte Claude (M)	78	J8Y1J8
2	Patenaude Bernard (M)	39	J8Y1J7	64	Ratte Monique (F)	78	J8Y1J8
3	Gratton Roger (M)	40	J8Y1J8	65	Corrigan Bernard Carole(F)	79	J8Y1K1
4	Gratton Richard (M)	40	J8Y1J8	66	Corrigan Peter (M)	79	J8Y1K1
5	Gratton Lucille (F)	40	J8Y1J8	67	Lepage Jean (M)	80	J8Y1J8
6	Goyette Jacqueline (F)	41	J8Y1J7	68	Lepage Juliette (F)	80	J8Y1J8
7	Goyette Arthur (M)	41	J8Y1J7	69	Cadieux Robert (M)	81	J8Y1K1
8	Ethier Jean Paul (M)	43	J8Y1J7	70	Cadieux Lise (F)	81	J8Y1K1
9	Ethier Florence (F)	43	J8Y1J7	71	Leclerc Denise (F)	82	J8Y1J8
10	Charbonneau Eva (F)	44	J8Y1J8	72	Leclerc Pierre (M)	82	J8Y1J8
11	Potvin Lucie (F)	46	J8Y1J8		Therien		
12	Juneau Real (M)	46	J8Y1J8	73	Cotton Enedine (F)	39	J8Y1H9
13	Potvin Luc (M)	46	J8Y1J8	74	Cotton Rita (F)	39	J8Y1H9
14	Potvin Carmen (F)	46	J8Y1J8	75	Cotton Francoise (F)	39	J8Y1H9
15	Potvin Paul (M)	46	J8Y1J3	76	Cotton Frank (M)	39	J8Y1H9
16	Tousignant Francois(M)	48	J8Y1J8	77	Isabelle Alice (F)	41	J8Y1H9
17	Therien Marcel (M)	50	J8Y1J8	78	Isabelle Fernand (M)	41	J8Y1H9
18	Therien Lucille (F)	50	J8Y1J8	79	Isabelle Anne (F)	41	J8Y1H9
19	Guigue Patricia (F)	51	J8Y1J9	80	Granger Aurella (F)	43	J8Y1H9
20	Guigue Brend (F)	51	J8Y1J9	81	Hawkes Clare (F)	47	J8Y1H9
21	Guigue Claudette (F)	51	J8Y1J9	82	Hawkes Joseph (M)	47	J8Y1H9
22	Guigue Charlie (M)	51	J8Y1J9	83	Hawkes Louise (F)	47	J8Y1H9
23	Beauchamp Christine (F)	52	J8Y1J8	84	Hawkes Vincent (M)	47	J8Y1H9
24	Beauchamp Alain (M)	52	J8Y1J8	85	Lawryk Yvette (F)	51	J8Y1H9
25	Goudie Lee (M)	54	J8Y1J8	86	Lawryk Steve (M)	51	J8Y1H9
26	Goudie Claudette (F)	54	J8Y1J8	87	Bloom Clayton (M)	53	J8Y1H9
27	Goudie Richard J. (M)	54	J8Y1J8	88	Bloom Paulette (F)	53	J8Y1H9
28	Young Louise (F)	56	J8Y1J8	89	Bloom Randy (M)	53	J8Y1H9
29	Young Robert (M)	56	J8Y1J8	90	Bloom Robert (M)	53	J8Y1H9
30	Tessier Charles (M)	57	J8Y1J9	91	Gagnon Yvette (F)	55	J8Y1H9
31	Tessier Colette (F)	57	J8Y1J9	92	Gagnon Gerard (M)	55	J8Y1H9
32	Nanguedoc Daniel (M)	58	J8Y1J8	93	Methot Kathleen (F)	57	J8Y1H9
33	Nanguedoc Laurette (F)	58	J8Y1J8	94	Methot Maurice (M)	57	J8Y1H9
34	Lecavalier Colombe (F)	61	J8Y1J9	95	Courtemanche Suzanne(F)	59	J8Y1H9
35	Lecavalier Armel (M)	61	J8Y1J9	96	Courtemanche Luce (F)	59	J8Y1H9
36	Jette Noreen (F)	62	J8Y1J8	97	Nadeau Leonne (F)	61	J8Y1H9
37	Jette Gordon (M)	62	J8Y1J8	98	Nadeau Marcel (M)	61	J8Y1H9
38	Patenaude Paul (M)	63	J8Y1J9		Theriault		
39	Patenaude Louise (F)	63	J8Y1J9	99	Chenier Edgar (M)	2	J8Y6G9
40	Patenaude Francine (F)	63	J8Y1J9	100	Chenier Jacqueline(F)	2	J8Y6G9
41	Patenaude Rita (F)	63	J8Y1J9	101	Bissonnette Denis(M)	3	J8Y6G8
42	Patenaude Jean Guy (M)	63	J8Y1J9	102	Bissonnette Colette (F)	3	J8Y6G8
43	Bertrand Michel (M)	65	J8Y1J9	103	Longtin Sylvie (F)	4	J8Y6G9
44	Bertrand Nicole (F)	65	J8Y1J9	104	Longtin Louisa (F)	4	J8Y6G9
45	Oniell Lucky (M)	66	J8Y1J8	105	Longtin Marcel (M)	4	J8Y6G9
46	Paquette Therese (F)	66	J8Y1J8	106	Ranger Gerard (M)	6	J8Y6G9
47	Barbeau Maurice (M)	66	J8Y1J8	107	Ranger Rita (F)	6	J8Y6G9
48	McClaurne Mary Rita M.(F)	68	J8Y1J8	108	Gagnon Benoit (M)	7	J8Y6G8
49	McClaurne Donald (M)	68	J8Y1J8	109	Gagnon Henri Paul (M)	7	J8Y6G8
50	Houle Denise (F)	69	J8Y1J9	110	Gagnon Therese (F)	7	J8Y6G8
51	Houle Michel (M)	69	J8Y1J9	111	Chenier Andre (M)	8	J8Y6G9
52	Coutlee Paulette (F)	69	J8Y1J9	112	Chenier Jeanne (F)	8	J8Y6G9
53	Desjardins James (M)	70	J8Y1J8	113	Fournier Real (M)	9	J8Y6G8
54	Desjardins Suzanne (F)	70	J8Y1J8	114	Fournier Claudette (F)	9	J8Y6G8
55	Lafortune Odille (F)	72	J8Y1J8	115	Fournier Josee (F)	9	J8Y6G8
56	Lafortune Serge (M)	72	J8Y1J8	116	Tessier Gisele (F)	10	J8Y6G9
57	Amyot Jean Pierre (M)	72	J8Y1J8	117	Tessier Laurent (M)	10	J8Y6G9
58	Graham Harley (M)	76	J8Y1J8	118	DeRepentigny Monique(F)	12	J8Y6G9
59	Graham Sandra (F)	76	J8Y1J8	119	DeRepentigny PaulEmile(M	12	J8Y6G9
60	Graham Margaret (F)	76	J8Y1J8	120	DeRepentigny Gisele (F)	12	J8Y6G9
61	Rondeau Aline (F)	77	J8Y1K1	121	Dunn Stephen (M)	13	J8Y6G8
62	Rondeau Raymond (M)	77	J8Y1K1	122	Dunn Perry (M)	13	J8Y6G8

RURAL/RURALE

N° | page N° | of/de

polling division / section de vote

electoral district / circonscription

Hull Aylmer

certified / certifié

signature(s)-enumerator(s) / signature(s)-recenseur(s)

Lise Poirier

Raymond Poirier

URBAN/URBAINE

N° 59 | page N° 1 | of/de 2

polling division / section de vote

F 303 **PRELIMINARY LIST OF ELECTORS**

ELECTIONS CANADA

LISTE PRÉLIMINAIRE DES ÉLECTEURS

8 MM 7 79

164712

This list of qualified electors for the polling division number as set out below was prepared for use at the pending federal election from information obtained at the enumeration and has been certified by the signature(s) below as to completeness and correctness so far as is possible.

La présente constitue la liste des électeurs de la section de vote dont le numéro apparaît plus bas préparée en vue de l'élection fédérale en cours d'après les renseignements recueillis lors du recensement. Le(s) recenseur(s) y a(ont) apposé sa(leur) signature, affirmant que cette liste est aussi complète et exacte que possible.

N°				N°
	Theriault			
123	Dunn Gerry (M)	13	J8Y6G8	
	Cite Des Jeunes			
124	Desormeaux Lisa (F)	236	J8Y6L1	
125	Desormeaux Andre (M)	236	J8Y6L1	
126	Desormeaux Carmelle (F)	236	J8Y6L1	
127	Payer Huguette (F)	238	J8Y6L1	
128	Payer Jean Marie (M)	238	J8Y6L1	
129	Leduc Lyne (F)	240	J8Y6L1	
130	Villeneuve Andre (M)	240	J8Y6L1	
131	Buteau Louise (F)	242	J8Y6L1	
132	Buteau Denis (M)	242	J8Y6L1	
133	Reinhardt Bruno (M)	250	J8Y6L1	
134	Reinhardt Jeannette (F)	250	J8Y6L1	
135	Reinhardt Christine (F)	250	J8Y6L1	
136	Lebelle Ginette (F)	252	J8Y6L1	
137	Lebelle Francois (M)	252	J8Y6L1	
138	Lafrance Cecile (F)	254	J8Y6L1	
139	Lafrance Robert (M)	254	J8Y6L1	
140	Lafrance Lucie (F)	254	J8Y6L1	
141	Cardin Jocelyne (F)	258	J8Y6L1	
142	Cardin Michel (M)	258	J8Y6L1	
143	Ouellette Jacques (M)	262	J8Y6L1	
144	Laforge Louise (F)	262	J8Y6L1	
145	Laforge Francois (M)	262	J8Y6L1	
146	Gaignery Jeannette(F)	266	J8Y6L1	
147	Gaignery Fernand (M)	266	J8Y6L1	
148	Moreau Felix (M)	268	J8Y6L1	
149	Moreau Francoise (F)	268	J8Y6L1	
150	Moreau Pierre (M)	268	J8Y6L1	
151	Moreau Etienne (M)	268	J8Y6L1	
152	Pelletier Marie Claire(F	270	J8Y6L1	
153	Pelletier Marie (F)	270	J8Y6L1	
154	Pelletier Armand (M)	270	J8Y6L1	
155	Pelletier Andre (M)	270	J8Y6L1	
156	McGovern Aurea (F)	272	J8Y6L1	
157	McGovern Daniel (M)	272	J8Y6L1	
158	Poulin Yvon (M)	276	J8Y6L1	
159	Poulin Eva (F)	276	J8Y6L1	
	Doucet			
160	Perras Pierre (M)	109	J8Y5P2	
161	Vaillancourt Cecile(F)	152	J8Y5P1	
162	Veilleux Henri Paul(M)	152	J8Y5P1	

RURAL/RURALE			electoral district/circonscription	URBAN/URBAINE		
N°	page		Hull Aylmer	N°	page	
	N°	of/de		59	N° 2	of/de 2
polling division / section de vote			certified / certifié — signature(s)-enumerator(s) / signature(s)-recenseur(s)	polling division / section de vote		
			Luc Patenaude — Raymond Potvin			

F 303 **PRELIMINARY LIST OF ELECTORS**

ELECTIONS CANADA

LISTE PRÉLIMINAIRE DES ÉLECTEURS

85M 7-79

164713

This list of qualified electors for the polling division number as set out below was prepared for use at the pending federal election from information obtained at the enumeration and has been certified by the signature(s) below as to completeness and correctness so far as is possible.

La présente constitue la liste des électeurs de la section de vote dont le numéro apparaît plus bas préparée en vue de l'élection fédérale en cours d'après les renseignements recueillis lors du recensement. Le(s) recenseur(s) y a(ont) apposé sa(leur) signature, affirmant que cette liste est aussi complète et exacte que possible.

N°			
	Bédard		
1	Lafortune, Richard(M)	56	J8Y5Z5
2	Robinson, Suzanne (F)	56	
3	Deneault, Marcel (M)	58	
4	Deneault, Claire (F)	58	
5	Deneault,Chantal (F)	58	
6	Dussault,PaulNormand (M)	60	
7	Nicolay Lucienne, (F)	60	
8	Lacroix Jean, (M)	62	J8Y 5Z8
9	Lacroix Thérese (F)	62	
10	Lessard Danielle (F)	64	J8Y 5Z5
11	Lessard Claude(M)	64	
12	Gratton, Luc (M)	66	
13	Gratton Marc (M)	66	
14	Gratton, Lorraine (F)	66	
15	Gratton, Jacques (M)	66	
16	Lafontaine Anne (F)	68	
17	Lafontaine Raymond, (M)	68	
18	Morest Raymond (M)	70	
19	Morest Sylvain (M)	70	
20	Morest H élene (F)	70	
21	Morest Marc, (M)	70	
22	Dupel, Raymond, (M)	72	
23	Perron, Olivette (F)	72	
24	Lariviere, Jules (M)	74	
25	Lariviere, Hélene (F)	74	
26	Lemay, Lucille (F)	78	J8Y 6A3
27	Lemay Euclide, (M)	78	
28	Courtemanche,Michele(F)	80	
29	Sénécal,André (M)	80	
30	Rodrigues John, (M)	82	
31	Rodrigues,Lourdes(F)	82	
32	Rodrigues, Joe (M)	82	
33	Rochon Thérese, (F)	84	
34	Rochon, Charles Emile(M)	84	
35	Fraser, Georges (M)	86	
36	Fraser, Francine (F)	86	
37	45 Bédard		J8Y 6A1
37	Périard, Alain (M)	Apt 100	
38	Périard, Francine (F)	Apt 100	
39	McMahon Chris (F)	Apt 101	
40	Lavictoire Aiméé(F)	Apt 107	
41	Lavictoire Théal (M)	Apt 107	
42	Lavictoire Claude (M)	Apt 107	
43	Tassé, Claude (M)	Apt 108	
44	Perrot-Couture Marguerite(F)	Apt 108	
45	Couture Marie (F)	Apt 108	
46	Charron,Constance (F)	Apt 109	
47	Charron René (M)	Apt 109	
48	Charron Lucie (F)	Apt 109	
49	Chapdelaine,Raymond(M)	Apt 110	
50	Duchesne-GénéreuxLouise(F)	Apt 111	
51	Beaudoin Aline (F)	Apt 112	
52	Lefebvre Sylvain (M)	Apt 112	
53	Henri Claude (M)	Apt 113	
54	Moisan Francine (F)	Apt 113	
55	Sicard Jessy (F)	Apt 114	
56	Fleury Edgar, (M)	Apt 114	
57	Lafontaine,Lucie (F)	Apt 115	
58	Lafontaine,Sylvain (M)	Apt 115	
59	Lafreniere,Ginette (F)	Apt 117	
60	Lafreniere,Gilles (M)	Apt 117	
61	Paquette Manon (F)	Apt 200	
62	Lavigne Monique (F)	Apt 200	
63	Paquette,Claude (M)	Apt 200	
64	Lafrance, Claude (M)	Apt 201	
65	Hébert,Yvon (M)	Apt 203	
66	Barbe Michèle (F)	Apt 203	
67	Ferron Nicole (F)	Apt 204	
68	Touchette, Blanche (F)	Apt 205	
69	Lafrance Monique (F)	Apt 206	
70	Strasbourg,Mario (M)	Apt 206	
71	Courville Nicole (F)	Apt 208	
72	Marion Lucien (M)	Apt 208	
73	Lemieux.Lise (F)	Apt 209	
74	Lemieux,Sylvie (F)	Apt 209	
75	Lemieux Josée (F)	Apt 209	
76	Chénard, Ginette (F)	Apt 210	
77	Deschamps Alcide (M)	Apt 211	
78	Deschamps, Guy (M)	Apt 211	
79	Caron, Lucie (F)	Apt 211	
80	Simard Ronald (M)	Apt 212	
81	Simoneau, Louise (F)	Apt 214	
82	Laprade, Robert (M)	Apt 214	
83	Larocque,Daniel (M)	Apt 216	
84	Larocque, Lise (F)	Apt 216	
85	Campagna, Daniel (M)	Apt 219	
86	Lapointe,Lina (F)	Apt 219	
87	Villeneuve,Georgette (F)	Apt 220	
88	Lamarche,Lucie (F)	Apt 221	
89	Courville,Véroni que (F)	Apt 223	
90	Caron,Jeanine (F)	Apt 224	
91	Nault, Germaine (F)	Apt 224	
92	Marinacci,Eldy (M)	Apt 226	
93	Roux, André (M)	Apt 227	
94	Gaumond,Hélène (F)	Apt 228	
95	Payette,Brian (M)	Apt 228	
96	Tremblay, Fabien (M)	Apt 229	
97	Laberge,Raymond (M)	Apt 300	
98	Laberge,Diane (F)	Apt 300	
99	Gravelle,André (M)	Apt 303	
100	Beaulne, Danielle (F)	Apt 303	
101	Cornellier,Suzanne (F)	Apt 305	
102	Leclair,Denis (M)	Apt 305	
103	Dumas, Francine (F)	Apt 308	
104	Marois, Robert (M)	Apt 308	
105	Renaud, Christine (F)	Apt 309	
106	Renaud, Richard (M)	Apt 309	
107	Renaud, Darquise (F)	Apt 309	
108	Renaud, Johana (F)	Apt 311	
109	Lavigne,Daniel (M)	Apt 312	
110	Lavigne, Marcel (M)	Apt 312	
111	Lavigne,Françoise (F)	Apt 312	
112	Lavigne,Léandre (F)	Apt 312	
113	Polleritzer,Maria (F)	Apt 313	
114	Taylor,Joan (F)	Apt 313	
115	Jourdain,Sylvie (F)	Apt 314	
116	Bellec,Laurette (F)	Apt 315	

RURAL/RURALE

N° | page N° | of/de

polling division section de vote

electoral district/circonscription: Hull – Aylmer

certified/certifié: Jean Desaulniers

signature(s)-enumerator(s)/signature(s)-recenseur(s): Paul Deschenes

URBAN/URBAINE

N° 60 | page N° 1 | of/de 4

polling division section de vote

F 303 PRELIMINARY LIST OF ELECTORS

ELECTIONS CANADA

LISTE PRÉLIMINAIRE DES ÉLECTEURS

164714

RSM 7 79

This list of qualified electors for the polling division number as set out below was prepared for use at the pending federal election from information obtained at the enumeration and has been certified by the signature(s) below as to completeness and correctness so far as is possible

La présente constitue la liste des électeurs de la section de vote dont le numéro apparaît plus bas préparée en vue de l'élection fédérale en cours d'après les renseignements recueillis lors du recensement. Le(s) recenseur(s) y a(ont) apposé sa(leur) signature, affirmant que cette liste est aussi complète et exacte que possible.

N°			N°		
	Bédard 45	J8Y 6A1	174	Alie, Ubald (M)	Apt 103
117	Bellec,Robert (M)	Apt 315	175	Fortin, Pierre (M)	Apt 104
118	Rondeau, Sylvie (F)	Apt 317	176	Fortin, Pierrette (F)	Apt 104
119	Rondeau, Ghislaine (F)	Apt 317	177	Richard, André (M)	Apt 105
120	Rondeau, Henri (M)	Apt 317	178	Richard, Lisa (F)	Apt 105
121	Robertson, Germaine(F)	Apt 318	179	Richard, Delphis (M)	Apt 105
122	Cloutier, Ginette (F)	Apt 319	180	Langdeau, Serge (M)	Apt 106
123	Cloutier, Daniel	Apt 319	181	Moreau, Gary, (M)	Apt 107
124	Villeneuve , Annette (F)	Apt 320	182	Beaulne, Jeannine (F)	Apt 108
125	Lajoie,Agnes (F)	Apt 321	183	Beaulne, Linda (F)	Apt 108
126	Sarazin, Rachel (F)	Apt 322	184	Racette, Serge (M)	Apt 109
127	Chapman, Suzanne (F)	Apt 324	185	Racette, Rachele (F)	Apt 109
128	Richard, Yves (M)	Apt 324	186	Racette, Carole (F)	Apt 109
129	Pilon, Marcel (M)	Apt 325	187	Racette, Claudette (F)	Apt 109
130	Gyr, Renée (F)	Apt 326	188	Racette Roland (M)	Apt 109
131	Deselliers, Luc (M)	Apt 326	189	Côté, Claudette (F)	Apt 110
132	Boudreau, Daniel (M)	Apt 328	190	Côté, Linda (F)	Apt 110
133	Moreau,Jean-René (M)	Apt 329	191	Bertrand, Antoine (M)	Apt 115
134	Renaud, Guy (M)	Apt 314	192	Prévost, Alain (M)	Apt 116
			193	Meloche, Richard (M)	Apt 117
135	Villemaire,Alain (M)	Apt 400			
136	Charlebois Madeleine (F)	Apt 400	194	Mondor, Patricia (F)	Apt 200
137	Grenier,Guy (M)	Apt 402	195	Charest, Pascale (F)	Apt 201
138	Fleury, Raymond (M)	Apt 403	196	St-Arnault, Sylvie (F)	Apt 201
139	Lauzon, Anne (F)	Apt 403	197	Chouinard, Suzanne (F)	Apt 201
140	Martin,Annette (F)	Apt 404	198	Larente, Anne-Marie (F)	Apt 205
141	Martel, Marcel (M)	Apt 404	199	Larente, Lionel (M)	Apt 205
142	Laurin, Michelle (F)	Apt 406	200	Lacroix, Luc (M)	Apt 206
143	Croteau, Henri (M)	Apt 407	201	Richard, Gilberte (F)	Apt 206
144	Croteau, Lina (F)	Apt 407	202	Lacroix, Raymond (M)	Apt 206
145	Economou,Anna (F)	Apt 408	203	Soulière, Colette (F)	Apt 207
146	Economau, Georges (M)	Apt 408	204	Chrétien-SoulièreThérese	Apt 207 (F)
147	Angeledou, Rosita (F)	Apt 408	205	Villeneuve, Rita (F)	Apt 207
148	Talbot, Francine (F)	Apt 409	206	Villeneuve, Maurice (M)	Apt 207
149	Talbot Jean-Marie (M)	Apt 409	207	Villeneuve, Nicole (F)	Apt 207
150	Talbot, Jacqueline (F)	Apt 409	208	Bordeleau,Maurice (M)	Apt 208
151	Talbot, Monique (F)	Apt 409	209	Bordeleau, Lilianne (F)	Apt 208
152	Belleau , Daniel (M)	Apt 411	210	Bordeleau, Gu y (M)	Apt 208
153	Boucher, Carmen (F)	Apt 411	211	Soulière, Paul-Emile(M)	Apt 209
154	Lagacé, Simone (F)	Apt 413	212	Auger, Colette (F)	Apt 211
155	Lagacé, Brigitte (F)	Apt 413	213	Au ger, Guy (M)	Apt 211
156	Lagacé, Stéphane (M)	Apt 413	214	Bélisle, Armand (M)	Apt 213
157	Robert, Pauline (F)	Apt 414	215	Paquette, Nicole (F)	Apt 213
158	Lavergne, Line (F)	Apt 416	216	Laframboise, Elizabeth(F	Apt 214
159	Laprise-Gauthier Lynn (F)	Apt 417	217	Laframboise, André (M)	Apt 214
160	Gauthier, Denis (M)	Apt 417	218	Laframboise, Jean-MarcM)	Apt 214
161	Charron, Hélène (F)	Apt 418	219	Roberts, Su zanne(F)	Apt 217
162	Loiselle, Carole (F)	Apt 42[illegible]	220	Bourdages, Franci neF)	Apt 218
163	Neault, Michel (M)	Apt 424	221	Bouchard, René (M)	Apt 218
164	Guérette,Bruno (M)	Apt 424	222	Beaulne, Yvette (F)	Apt 219
165	Leblanc, Linda (F)	Apt 425	223	Gignac, Richard (M)	Apt 220
166	Lacelle, Nicole (F)	Apt 425	224	Leblanc, Serge (M)	Apt 220
167	Scott, Kimberly-Ann (F)	Apt 426	225	Larche Lorna (F)	Apt 221
168	Scott,Jacques (M)	Apt 426	226	Vaillancourt, J.Marc(M)	Apt 222
169	Tremblay, Claudine (F)	Apt 427	227	St-Yves, Sylvie (F)	Apt 223
170	Tremblay, Sylvie (F)	Apt 427	228	Crépeau, Lise (F)	Apt 223
			229	Rondeau, Lise (F)	Apt 224
	Bédard 55	J8Y 6A2	230	Madore, Michel (M)	Apt 224
171	Larose, Denis (M)	Apt 102	231	Pilon, Gisèle (F)	Apt 226
172	Potvin, Marianne (F)	Apt 102	232	Lafleur, Etienne (M)	Apt 226
173	Gendron, Su zanne (F)	Apt 103	233	Potvin, Berthe (F)	Apt 227

RURAL/RURALE			electoral district/circonscription	URBAN/URBAINE	
N°	page		Hull - AYLMER	N°	page
	N°	of/de		60	N° 2 of/de 4
polling division section de vote			certified/certifié signature(s)-enumerator(s) / signature(s)-recenseur(s)	polling division section de vote	

F 303 **PRELIMINARY LIST OF ELECTORS**

ELECTIONS CANADA

LISTE PRÉLIMINAIRE DES ÉLECTEURS

164715

B5M-7-79

This list of qualified electors for the polling division number as set out below was prepared for use at the pending federal election from information obtained at the enumeration and has been certified by the signature(s) below as to completeness and correctness so far as is possible.

La présente constitue la liste des électeurs de la section de vote dont le numéro apparaît plus bas préparée en vue de l'élection fédérale en cours d'après les renseignements recueillis lors du recensement. Le(s) recenseur(s) y a(ont) apposé sa(leur) signature, affirmant que cette liste est aussi complète et exacte que possible.

N°		
	Bédard 55	J8Y 6A2
234	Routhier, Marcel (M)	Apt 228
235	Moore, Diane (F)	Apt 229
236	Hogue, Alain (M)	Apt 303
237	Thibault Rhéal (M)	Apt 305
238	Thibault, Thérese (F)	Apt 305
239	Tremblay, Sylvie (F)	Apt 306
240	Barette, Joelle (F)	Apt 306
241	Sauvé, Lynne (F)	Apt 307
242	Larente, Michel (M)	Apt 307
243	Scott, Yvon (M)	Apt 308
244	Scott, Pierrette (F)	Apt 308
245	Barbe, Serge (M)	Apt 309
246	Barbe, Lise (F)	Apt 309
247	Soucie, Bonnie (F)	Apt 310
248	Lemire, Joanne (F)	Apt 310
249	Goulet, Hélene (F)	Apt 310
250	Dalrymple Albert (M)	Apt 311
251	Dalrymple, Fran çoise (F)	Apt 311
252	Proulx, Denise (F)	Apt 311
253	Délisle, Gérard (M)	Apt 312
254	Délisle, Anne-Marie (F)	Apt 312
255	Maisonneuve, Gerry (M)	Apt 313
256	Lachapelle, Jean-Yves (M)	Apt 313
257	Poirier, Jean-Pierre (M)	Apt 316
258	Beauchamp, Josée (F)	Apt 317
259	Grenier, Jacques (M)	Apt 317
260	Sabal, Alain (M)	Apt 317
261	Bergeron, Doris (F)	Apt 318
262	Bergeron, Jacqueline (F)	Apt 318
263	Picard, Yves (M)	Apt 318
264	Bergeron, Chantal (F)	Apt 318
265	Deschamps, Mario (M)	Apt 319
266	Hotte, Sylvie (F)	Apt 321
267	Roussel, Sheila (F)	Apt 321
268	Sinnennes, Ginette (F)	Apt 322
269	Piché, Suzie (F)	Apt 323
270	Mayer, Marlene (F)	Apt 323
271	Lafrenière, Louise (F)	Apt 324
272	Joly, Serge (M)	Apt 324
273	Monette, Michel (M)	Apt 324
274	Thibeault, France (F)	Apt 325
275	Laprade, Marc (M)	Apt 327
276	Fish, Lorna (F)	Apt 328
277	Leeming, Diane (F)	Apt 400
278	Couture, Ginette (F)	Apt 401
279	Demers, Jocelyn (F)	Apt 402
280	Stucker, Marcel (M)	Apt 403
281	Stucker, Pauline (F)	Apt 403
282	McCann, Edouard (M)	Apt 404
283	McCann, Noella (F)	Apt 404
284	McCann, Robert (M)	Apt 404
285	D'Auray-Lahaie Berthe (F)	Apt 406
286	Cyr, Daniel (M)	Apt 406
287	Mercier, Gloria (F)	Apt 407
288	Mercier, Denise (F)	Apt 407
289	Mercier, Paul-Emile (M)	Apt 407
290	Larocque, Marcel (M)	Apt 408
291	Larocque, Roberte (F)	Apt 408
292	Larocque, Sylvie (F)	Apt 408
293	Larocque, Daniel (M)	Apt 408
294	Dion, L. Philippe (M)	Apt 409
295	Gravel, Claire (F)	Apt 410
296	Gravel, Jeannine (F)	Apt 410
297	Laperrière, Micheline (F)	Apt 411
298	Chartrand, Suzanne (F)	Apt 413
299	Sarazin, Robert (M)	Apt 416
300	Varin, Lise (F)	Apt 417
301	Beaulne, Gabrielle (F)	Apt 418
302	Tremblay, Raymonde (F)	Apt 419
303	Robert, Carole (F)	Apt 421
304	Tousin, Joelle (F)	Apt 421
305	Désy, Marie-Josée (F)	Apt 421
306	Ouellet, Sylvie (F)	Apt 422
307	Poiré, Edith (F)	Apt 423
308	Hamelin, Johanne (F)	Apt 425
309	Landry, Jocelyn (F)	Apt 425
310	Parent, Jacques (M)	Apt 426
311	Lafleur, Christian (M)	Apt 427
312	Martin, Lucie (F)	Apt 427
313	Désilets, Louis (M)	Apt 428
	Corbeil	J8Y 5W8
314	Deslauriers, Adrien (M)	61
315	Deslauriers, Claudia (F)	61
316	Deslauriers, Jean (M)	61
317	Sibué, Delval (M)	63
318	Sibué, Paula (F)	63
319	Murray, Elianne (F)	65
320	Murray, René (M)	65
321	Lavallée, Sophie (F)	67
322	Lavallée, Marie-Claire (F)	67
323	Lavallée, Jean-Paul (M)	67
324	Durocher, Yvette (F)	69
325	Durocher, Pierre (M)	69
326	Durocher, Yvon (M)	69
327	Durocher, Claude (M)	69
328	Picher, Denise (F)	69
329	Modery, Jeanne (F)	71
330	Modery, Ubald (M)	71
331	Chaput, Lisa (F)	71
332	Groulx, Sylvain (M)	71
333	Tremblay, Louis (M)	73
334	Tremblay, Michael (M)	73
335	Tremblay, Joyce (F)	73
336	Lirette, Hélène (F)	81 J8Y 5X3
337	Lirette, André	81
338	Roussel, Micheline (F)	83
339	Roussel, Gaston (M)	83
340	Fortin, Marie (F)	85
341	Levesque, Raymond (M)	85
342	Beauregard, André (M)	85
343	Aubrey, Marguerite (F)	87
344	Au brey, Roland (M)	87
345	Clarke, Sharon (F)	89
346	Clarke, Terrence (M)	89
347	Clarke, Angela (F)	89
348	Clarke, Herbert (M)	89
349	Vallière, Claude (M)	91
350	Vallière, Sylvie (F)	91

RURAL/RURALE	electoral district/circonscription	URBAN/URBAINE
N° / page N° of/de	Hull - AYLMER	N° 60 / page N° 3 of/de 4
polling division section de vote	certified certifié / signature(s)-enumerator(s) / signature(s)-recenseur(s) Jean Deslauriers Paul Lirette	polling division section de vote

F 303 **PRELIMINARY LIST OF ELECTORS**

ELECTIONS CANADA

LISTE PRÉLIMINAIRE DES ÉLECTEURS

B5M 7 79

164716

This list of qualified electors for the polling division number as set out below was prepared for use at the pending federal election from information obtained at the enumeration and has been certified by the signature(s) below as to completeness and correctness so far as is possible.

La présente constitue la liste des électeurs de la section de vote dont le numéro apparaît plus bas préparée en vue de l'élection fédérale en cours d'après les renseignements recueillis lors du recensement. Le(s) recenseur(s) y a(ont) apposé sa(leur) signature, affirmant que cette liste est aussi complète et exacte que possible.

N°			N°
	Corbeil J8Y 5X3		
351	Vallière, Aline (F)	91	
352	Vallière, Ludger (M)	91	
353	Lachance, Mildred (F)	93	
354	Lachance, Raymond (M)	93	
355	LaSalle, Francine (F)	95	
356	LaSalle, Jean-Jacques (M)	95	
357	Desjardins, Louis (M)	97	
358	Desjardins, Laurette (F)	97	
359	Leblanc, Michel (M)	99	
360	Leblanc, Louise (F)	99	
361	Boucher, Cléophas, (M)	99	
362	Boucher, Gabrielle (F)	99	
363	Bond, Louise (F)	101	
364	Bond, Pierre (M)	101	
365	Demers, André (M)	103	
366	St-Denis, France (F)	103	
367	St-Denis, Jean (M)	103	
368	St-Denis, Manon (F)	103	
369	St-Denis, Alain (M)	103	
370	St-Denis, Claudette (F)	103	
371	St-Denis, Aurèle (M)	103	
	Doucet	J8Y 5N8	
372	Bouchard, Lucienne (F)	56	
373	Rousse, Jean-Noel (M)	56	
374	Carrier, Françoise (F)	57 J8Y5N9	
375	Carrier, Bernard (M)	57	

RURAL/RURALE			electoral district/circonscription	URBAN/URBAINE		
N°	page		Hull-AYLMER	N°	page	
	N°	of/de	certified certifié / signature(s)-enumerator(s) / signature(s)-recenseur(s)	60	4	4 of/de
polling division section de vote			Jean Deslauriers / [signature]	polling division section de vote		

F 303 **PRELIMINARY LIST OF ELECTORS**

8 SM 7-79

ELECTIONS CANADA

LISTE PRÉLIMINAIRE DES ÉLECTEURS

164717

This list of qualified electors for the polling division number as set out below was prepared for use at the pending federal election from information obtained at the enumeration and has been certified by the signature(s) below as to completeness and correctness so far as is possible.

La présente constitue la liste des électeurs de la section de vote dont le numéro apparaît plus bas préparée en vue de l'élection fédérale en cours d'après les renseignements recueillis lors du recensement. Le(s) recenseur(s) y a(ont) apposé sa(leur) signature, affirmant que cette liste est aussi complète et exacte que possible.

N°			
	BEDARD		
1	Caron, Lucie (F)	85	J8Y6L8
2	Caron, Richard (M)	85	
3	Simard, Richard (M)	87	J8Y6L8
4	Simard, Monique (F)	87	
	BOULT		
5	Martinek, Judith (F)	4	J8Y6G1
6	Martinek, Josip (M)	4	
	CHOLETTE		
7	Pontiroli, Duilia (F)	6	J8Y1J6
8	Pontiroli, Marino (M)	6	
9	Pontiroli, Alain (M)	6	
10	Fortin, Liliane (F)	6	
11	Ménard, Gaston (M)	16	J8Y1J6
12	Brière, Donat (M)	17	J8Y1J5
13	Brière, Annette (F)	17	
14	Boucher, Napoléon (M)	18	J8Y1J6
15	Boucher, Réjane (F)	18	
16	Vézina, Jocelyne (F)	19	J8Y1J5
17	Vézina, Raymond (M)	19	
18	Bogé, Ida (F)	20	J8Y1J6
19	Desjardins, Yvonne (F)	21	J8Y1J5
20	Desjardins, Jean-Paul (M)	21	
21	Lemieux, Lucie (F)	22	J8Y1J6
22	Lemieux, Aline (F)	22	
23	Lemieux, Fernand (M)	22	
24	Lemieux, Pierre (M)	22	
25	Danis, Thérèse (F)	24	J8Y1J6
26	Danis, Jacques (M)	24	
27	Berthiaume, Serge (M)	26	J8Y1J6
28	Berthiaume, Julien (M)	26	
29	Berthiaume, Rita (F)	26	
30	Lafleur, Michel (M)	28	J8Y1J6
31	Lafleur, Claude (M)	28	
32	Lafleur, Pauline (F)	28	
33	Lafleur, Line (F)	28	
34	Beaudry, Roland (M)	29	J8Y1J7
35	Beaudry, Carmel (F)	29	
36	Beaudry, Suzanne (F)	29	
37	Démontigny, Roger (M)	30	J8Y1J6
38	Démontigny, Rolande (F)	30	
39	Démontigny, Roland (M)	30	
40	Démontigny, Rachel (F)	30	
41	Lafontaine, Evelyne (F)	31	J8Y1J7
42	Lafontaine, Roger (M)	31	
43	Giroux, Henri (M)	32	J8Y1J6
44	Giroux, Claude (M)	32	
45	Giroux, Jeanette (F)	32	
46	Dompierre-Aubin, Anne-Marie(F)	33	J8Y1J7
47	Aubin,Ronald (M)	33	
48	Aubin, Monique (F)	33	
49	Carrier, Sylvie (F)	35	J8Y1J7
50	Carrier, Gilberte (F)	35	
51	Carrier, Georges (M)	35	
52	Séguin, Johanne (F)	37	J8Y1J7
53	Séguin, Yvon (M)	37	
54	Séguin, Lise (F)	37	
55	Gaudreau, Michel (M)	83	J8Y6L7

N°			
56	Beaulne, Madeleine (F)	84	J8Y1J8
57	Beaulne, Roland (M)	84	
58	Bergeron, Pierre (M)	86	J8Y1J8
59	Delaporte, Elisabeth (F)	86	
60	Ouellet, Victor (M)	88	J8Y1J8
61	Godbout, Madeleine (F)	88	
62	Guénette, Irène (F)	89	J8Y6L7
63	Guénette, Raymond (M)	89	
64	Guénette, Jocelyne (F)	89	
65	Landry, Marie (F)	90	J8Y1J8
66	Landry, Richard (M)	90	
67	Lalonde, Gertrude (F)	91	J8Y6L7
68	Lalonde, Léopold (M)	91	
69	Séguin, Monique (F)	92	J8Y1J8
70	Séguin, Gilbert (M)	92	
71	St-Arnaud, Rachel (F)	93	J8Y6L7
72	St-Arnaud, Jean-Guy (M)	93	
73	Paquette-Damboise, Diane (F)	94	J8Y1J8
74	Damboise, Jacques (M)	94	
75	Gagné, Nicole (F)	95	J8Y6L7
76	Gagné, Richard (M)	95	
77	Tremblay, Louise (F)	96	J8Y1J8
78	Tremblay, Gilbert (M)	96	
79	St-Cyr, Jacqueline (F)	97	J8Y6L7
80	Shipman, Keith (M)	97	
81	Charbonneau, Claude (M)	99	J8Y6L7
82	Charbonneau, Francine (F)	99	
83	Dion, Thérèse (F)	100	J8Y1J8
84	Dion, Jean-Yves (M)	100	
85	Dion, Marcel (M)	100	
86	Girard, Gilbert (M)	101	J8Y6L7
87	Girard, Suzanne (F)	101	
88	Cook, Georges (M)	102	J8Y1J8
89	Cook, Gail (F)	102	
90	Daigle, Denise (F)	103	J8Y6L7
91	Dubé, Jean-Claude (M)	103	
92	Prud'homme, Yves (M)	104	J8Y1J8
93	Prud'homme, Pauline (F)	104	
94	Villeneuve, Pierre (M)	105	J8Y6L7
95	Villeneuve, Julie (F)	105	
96	Villeneuve, Madeleine (F)	105	
97	Villeneuve, Robert (M)	105	
98	Pressoir, Micheline (F)	106	J8Y1J8
99	Martin, Philippe (M)	107	J8Y6L7
100	Soulière, Jean (M)	108	J8Y1J8
101	Soulière, Lise (F)	108	
102	Soulière, Josée (F)	108	
103	Soulière, Daniel (M)	108	
104	Boulanger, Marie-Claire (F)	109	J8Y6L7
105	Boulanger, Paul-André (M)	109	
106	L'Ecuyer, Mario (M)	110	J8Y1J8
107	Paquin, Robert (M)	110	
108	Paquin, Mireille (F)	110	
109	Séguin, Serge (M)	114	J8Y1J8
110	Séguin, Sylvie (F)	114	
111	Desjardins, Léopold (M)	116	J8Y1J8
112	Roy, Pauline (F)	116	
113	Lafleur, Roger (M)	118	J8Y1J8
114	Lafleur, Ghislaine (F)	118	
115	Diotte, Léa (F)	120	J8Y1J8
116	Sigouin, Marc (M)	122	J8Y1J8
117	Sigouin, Solange (F)	122	
118	Sigouin, Roger (M)	122	

RURAL/RURALE

N° | page N° | of/de

polling division / section de vote

electoral district/circonscription: HULL - AYLMER

certified/certifié

signature(s)-enumerator(s) / signature(s)-recenseur(s): Monique Aubin | Keith Shipman

URBAN/URBAINE

N° 61 | page N° 1 | of/de 4

polling division / section de vote

F 303 **PRELIMINARY LIST OF ELECTORS**

8-SM 7-79

ELECTIONS CANADA

LISTE PRÉLIMINAIRE DES ÉLECTEURS

164718

This list of qualified electors for the polling division number as set out below was prepared for use at the pending federal election from information obtained at the enumeration and has been certified by the signature(s) below as to completeness and correctness so far as is possible.

La présente constitue la liste des électeurs de la section de vote dont le numéro apparaît plus bas préparée en vue de l'élection fédérale en cours d'après les renseignements recueillis lors du recensement. Le(s) recenseur(s) y a(ont) apposé sa(leur) signature, affirmant que cette liste est aussi complète et exacte que possible.

N°			
119	Laramée, Gérald (M)	124	J8Y1J8
120	Laramée, Jeanine (F)	124	
121	Dalmont, Michel (M)	126	J8Y1J8
122	Croteau, Pierrette (F)	128	J8Y1J8
123	Croteau, Chantale (F)	128	
124	Lafortune, Guillaume (M)	128	
125	Mandel, Hanna (F)	130	J8Y1J8
126	Mandel, John (M)	130	
127	Boyer, Claire (F)	132	J8Y1J8
128	Boyer, Fortunio (M)	132	
129	Boyer, Lyne (F)	132	
130	Boyer, Josée (F)	132	
131	Boyer, Charles (M)	132	
132	Beauchamp, Marie-Ange (F)	136	J8Y1J8
133	Leblanc, Guy (M)	136	
134	Soares, Alfredo (M)	138	J8Y1J8
135	Soares, Deolinda (F)	138	
136	Soares, Joe (M)	138	
	DOUCET		
137	Rinfret, Joseph (M)	58	J8Y5P1
138	Rinfret, Lucille (F)	58	
139	Crevier, Jean-Luc (M)	60	J8Y5P1
140	Lajeunesse, Suzanne (F)	60	
141	St-André, Marie (F)	62	J8Y5P1
142	Hébert, Michel (M)	62	
143	Burbidge, Donald (M)	64	J8Y5P1
144	Laviolette, Louise (F)	64	
145	Carignan, Monique (F)	66	J8Y5P1
146	Carignan, Lucie (F)	66	
147	Rochon, Léonard (M)	66	
148	Gérin-Lajoie, Marc (M)	68	J8Y5P1
149	Gérin-Lajoie, Brigitte (F)	68	
150	Samson, Nathalie (F)	70	J8Y5P1
151	Samson, Michel (M)	70	
152	Pimentel, Marguerite (F)	72	J8Y5P1
153	Pimentel, Jose (M)	72	
154	Pimentel, Carmelia (F)	72	
155	Vézina, Gaétane (F)	74	J8Y5P1
156	Vézina, Emilien (M)	74	
157	Roy, Marie-Paule (F)	76	J8Y5P1
158	Roy, Jean-Claude (M)	76	
159	Boivin, Lorraine (F)	78	J8Y5P1
160	Boivin, Stéphane (M)	78	
161	Groulx, Louise (F)	80	J8Y5P1
162	Groulx, Cathy (F)	80	
163	Groulx, Ronald (M)	80	
164	Dagenais, Jacques (M)	82	J8Y5P1
165	Dagenais, Nicole (F)	82	
166	St-Martin, Yves (M)	84	J8Y5P1
167	St-Martin, Yvon (M)	84	
168	Thurston, Hélène (F)	84	
169	Thurston-St-Martin, Jeanne (F)	84	
170	St-Martin, Armand (M)	84	
171	Trépanier, Suzanne (F)	86	J8Y5P1
172	Trépanier, Michael (M)	86	
173	Martin, Francine (F)	88	J8Y5P1
174	Prince, Gail (F)	90	J8Y5P1
175	Prince, Jerry (M)	90	
176	Leduc, Pierre (M)	92	J8Y5P1
177	Sjodin, Norah (F)	94	J8Y5P1
178	Charlebois, Normand (M)	96	J8Y5P1
179	Charlebois, Louise (F)	96	
180	Charlebois, Lyne (F)	96	
181	Charlebois, Lise (F)	96	
182	Charlebois, Richard (M)	96	
183	Dubé, Dominique (M)	98	J8Y5P1
184	Lecoin, Liliane (F)	100	J8Y5P1
185	Lecoin, Bernard (M)	100	
186	Lecoin, Isabelle (F)	100	
187	Lecoin, Thierry (M)	100	
188	Vigneault, Jean-Claude (M)	102	J8Y5P1
189	Vigneault, Nicole (F)	102	
190	Bourque, Christine (F)	104	J8Y5P1
191	Bernier, Pierre (M)	104	
192	Cogné, Daniel (M)	106	J8Y5P1
193	Choi, Kam Tai (M)	108	J8Y5P1
194	Choi, For (M)	108	
195	Choi, Nancy (F)	108	
196	Bordeleau, Marie-Hélène (F)	110	J8Y5P1
197	Bordeleau, Jean-Claude (M)	110	
198	Garneau, Fernande (F)	112	J8Y5P1
199	Garneau, Céline (F)	112	
200	Garneau, Roméo (M)	112	
201	Garneau, Léona (F)	112	
202	Bussières, Pierre (M)	114	J8Y5P1
203	Bussières, Michel (M)	114	
204	Boulet, Jean (M)	116	J8Y5P1
205	Boulet, France (F)	116	
206	Boulet, Jeannette (F)	116	
207	Gauvreau, Gaston (M)	117	J8Y6P6
208	Gauvreau, Madeleine (F)	117	
209	Régimbald, Lorina (F)	118	J8Y5P1
210	Culley, Lyne (F)	118	
211	Culley, Kenneth (M)	118	
212	Culley, Rosette (F)	118	
213	Croteau, Jean (M)	119	J8Y6P6
214	Cousineau, Francine (F)	119	
215	Marion, Hughes (M)	120	J8Y5P1
216	Martin-Marion, Andrée (F)	120	
217	Sanscartier, Allain (M)	122	J8Y5P1
218	Gélinas, Jacqueline (F)	122	
219	Desaulniers, Pierre (M)	122	
220	Desaulniers, Josée (F)	122	
221	Laurin, Richard (M)	123	J8Y6P6
222	Couroux-Laurin, Lyse (F)	123	
223	Deschênes, Estelle (F)	124	J8Y5P1
224	Dagenais, Jean-Pierre (M)	125	J8Y6P6
225	Lévesque-Dagenais, Lyne (F)	125	
226	Lafontaine, Rosanne (F)	126	J8Y5P1
227	Lafontaine, Eveline (F)	126	
228	Couture, Denise (F)	128	J8Y5P1
229	Guindon, Claude (M)	128	
230	Sandor, Martine (F)	129	J8Y6P6
231	Sandor, Marc (M)	129	
232	Charlebois, Jean-Jacques (M)	130	J8Y5P1
233	Daoust, Françoise (F)	130	
234	Lanthier, Michel (M)	130	
235	Morris, Robert (M)	131	J8Y6P6
236	Morris, Pierrette (F)	131	
237	Pelletier, Sylvie (F)	132	J8Y5P1
238	Latulipe, Louise (F)	134	J8Y5P1
239	Lussier, André (M)	135	J8Y6P6
240	Marceau, Suzanne (F)	135	
241	Poggione, Sergio (M)	136	J8Y5P1

RURAL/RURALE

N° | page | N° | of/de

polling division / section de vote

electoral district/circonscription: HULL – AYLMER

certified / certifié

signature(s) enumerator(s) / signature(s)-recenseur(s): Monique Rubin | Keith Shipperman

URBAN/URBAINE

N° 61 | page N° 2 of/de 4

polling division / section de vote

F 303 **PRELIMINARY LIST OF ELECTORS**

ELECTIONS CANADA

LISTE PRÉLIMINAIRE DES ÉLECTEURS

8 4M 7 79

164719

This list of qualified electors for the polling division number as set out below was prepared for use at the pending federal election from information obtained at the enumeration and has been certified by the signature(s) below as to completeness and correctness so far as is possible.

La présente constitue la liste des électeurs de la section de vote dont le numéro apparaît plus bas préparée en vue de l'élection fédérale en cours d'après les renseignements recueillis lors du recensement. Le(s) recenseur(s) y a(ont) apposé sa(leur) signature, affirmant que cette liste est aussi complète et exacte que possible.

N°			
242	Poggione, Marie (F)	136	
243	St-Louis, Raymond (M)	137	J8Y6P6
244	St-Louis, Pierrette (F)	137	
245	Viau, Michèle (F)	138	J8Y5P1
246	Viau, André (M)	138	
247	Viau, Elise (F)	138	
248	Viau, Gilbert (M)	138	
249	Viau, Benoît (M)	138	
250	Viau, Jean-Marc (M)	138	
251	Séguin, Claudette (F)	138	
252	Chhim, Sivantha (M)	140	J8Y5P1
253	Asselin, Jacqueline (F)	141	J8Y6P6
254	Martin, Michel (M)	142	J8Y5P1
255	Trudel, Jeanne (F)	142	
256	Trudel, Jacques (M)	143	J8Y6P6
257	Osmon, Saaid (M)	144	J8Y5P1
258	Poirier, Annette (F)	144	
259	Oneson, Anthony (M)	146	J8Y5P1
260	Oneson, Mathilde (F)	146	
261	Renaud, Jovette (F)	148	J8Y5P1
262	Nault, Gilles (M)	148	
263	Longpré, Nicole (F)	150	J8Y5P1
264	Longpré, Paul (M)	150	
265	Veilleux, Henri-Paul (M)	152	J8Y5P1
266	Vaillancourt, Cécile (F)	152	
267	Bell, Gary (M)	155	J8Y6P6
268	Bell, Joseph Laurent (M)	155	
269	Bell, Francine (F)	155	
270	Filion, Carole (F)	156	J8Y5P1
271	Filion, Robert (M)	156	
272	Girard, Isabelle (F)	157	J8Y6P6
273	Girard, Ghislain (M)	157	
274	Girard, Claire (F)	157	
275	Grenier, Alain (M)	158	J8Y5P1
276	Grenier, Andrée (F)	158	
277	Madé, Bernard (M)	163	J8Y6P6
278	Baillargeon, Ruth (F)	163	
279	Rompré, Paul (M)	169	J8Y6P6
280	Simard, Luc (M)	189	J8Y6P6
281	Simard, Lucie (F)	189	
282	Jolicoeur, Jacques (M)	191	J8Y6P6
283	Jolicoeur, Louise (F)	191	
284	Corneau, Pierre (M)	193	J8Y6P6
285	Corneau, Hélène (F)	193	
286	Paquette, Jeanne-d'Arc (F)	201	J8Y6P6
287	Paquette, James (M)	201	
288	Lamarche, Claude (M)	203	J8Y6P6
289	Choquette, Diane (F)	203	
290	Bélanger, Hector (M)	209	J8Y6P6
291	Bélanger, Serge (M)	209	
292	Bourgeau, Marie-Berthe (F)	209	
293	Bérubé, Jean (M)	213	J8Y6P6
294	Bérubé, Suzanne (F)	213	
295	Roy, Jacques (M)	215	J8Y6P6
296	Roy, Ginette (F)	215	
297	Sauvageau, Michel (M)	221	J8Y6P6
298	Sauvageau, Micheline (F)	221	

MARINIER

299	Martin, Jeanine (F)	1	J8Y6E7
300	Martin, Réal (M)	1	
301	Duguay, André (M)	2	J8Y6E8
302	Duguay, Paule-Andrée (F)	2	
303	Lanoue, Marc (M)	3	J8Y6E7
304	Lanoue, Monique (F)	3	
305	Ross, Réjean (M)	4	J8Y6E8
306	Ross, Nicole (F)	4	
307	Thériault, Sylvain (M)	5	J8Y6E7
308	Thériault, Marcel (M)	5	
309	Thériault, Marjolaine (F)	5	
310	Plouffe, Yvon (M)	6	J8Y6E8
311	Plouffe, Lyne (F)	6	
312	Lavigne, Horace (M)	7	J8Y6E7
313	Lavigne, Thérèse (F)	7	
314	Lavigne, Paul (M)	7	
315	Lusignan, Liza (F)	7	
316	Mathieu, Jacques (M)	8	J8Y6E8
317	Mathieu, Jocelyne (F)	8	
318	Latreille, Jack (M)	9	J8Y6E7
319	Séguin, Francine (F)	9	
320	Gagné, Richard (M)	10	J8Y6E8
321	Gagné, Danielle (F)	10	
322	Roy, Francine Anne (F)	11	J8Y6E7
323	Roy, Dominique (M)	11	
324	Roy, Pierrette (F)	11	
325	Roy, Jean-Pierre (M)	11	
326	Beauseigle, Luc (M)	12	J8Y6E8
327	Guimond, Chantale (F)	12	
328	Couture, Ghislain (M)	13	J8Y6E7
329	Lévesque, Louise (F)	13	
330	Groulx, Gaston (M)	14	J8Y6E8
331	Villeneuve, Marguerite (F)	14	
332	Bédard, Jacques (M)	15	J8Y6E7
333	Bédard, Rose-Line (F)	15	
334	Doucet, Frank (M)	16	J8Y6E8
335	Doucet, Lucienne (F)	16	
336	Doucet, Tina (F)	16	
337	Doucet, Lorna (F)	16	
338	St-Laurent, Pierre (M)	17	J8Y6E7
339	St-Laurent, Marie-Blanche (F)	17	
340	Richard, Pierre (M)	18	J8Y6E8
341	Richard, Lise (F)	18	
342	Quirouette, Nicole (F)	19	J8Y6E7
343	Quirouette, Guy (M)	19	
344	Rocan, Michel (M)	20	J8Y6E8
345	Rocan, Colombe (F)	20	
346	Lacoste, Michel (M)	21	J8Y6E7
347	Lacoste, Mavis (F)	21	
348	Williams, Yvette (F)	22	J8Y6E8
349	Williams, Charles (M)	22	
350	Beaulieu, Michel (M)	23	J8Y6E7
351	Beaulieu, Guy (M)	23	
352	Beaulieu, Gisèle (F)	23	
353	Sully, Hubert (M)	24	J8Y6E8
354	Sully, Micheline (F)	24	
355	Sully, Frantz (M)	24	
356	Sully, Nancy (F)	24	
357	Sully, Edwige (F)	24	
358	Veilleux, Louis-Philippe (M)	25	J8Y6E7

THERIEN

359	Caron, Claude (M)	13	J8Y1H7
360	Caron, Danielle (F)	13	
361	Caron, Gilles (M)	13	

RURAL/RURALE

N° | page N° | of/de

polling division / section de vote

electoral district/circonscription: HULL - AYLMER

certified / certifié — signature(s)-enumerator(s) / signature(s)-recenseur(s): Monique Cardin | Keith Chapman

URBAN/URBAINE

N° 61 | page N° 3 | of/de 4

polling division / section de vote

F 303 **PRELIMINARY LIST OF ELECTORS**

85M 7 79

ELECTIONS CANADA

LISTE PRÉLIMINAIRE DES ÉLECTEURS

164720

This list of qualified electors for the polling division number as set out below was prepared for use at the pending federal election from information obtained at the enumeration and has been certified by the signature(s) below as to completeness and correctness so far as is possible.

La présente constitue la liste des électeurs de la section de vote dont le numéro apparaît plus bas préparée en vue de l'élection fédérale en cours d'après les renseignements recueillis lors du recensement. Le(s) recenseur(s) y a(ont) apposé sa(leur) signature, affirmant que cette liste est aussi complète et exacte que possible

N°				N°
362	Malouin, Murielle (F)	15	J8Y1H7	
363	Tessier, Lucille (F)	17	J8Y1H7	
364	Tessier, Lucien (M)	17		
365	Fournier, Richard (M)	19	J8Y1H7	
366	Fournier, Linda (F)	19		
367	Fournier, Simone (F)	19		
368	Fournier, Harvey (M)	19		
369	Bouvier, Denise (F)	21	J8Y1H7	
370	Bouvier, Florent (M)	21		
371	Bédard, Jean-Luc (M)	23	J8Y1H7	
372	Bédard, Suzanne (F)	23		
373	Bédard, Gabriel (M)	23		
374	Bourgeault, Lucette (F)	25	J8Y1H7	
375	Bourgeault, Sylvio (M)	25		
376	Madore, Denis (M)	27	J8Y1H7	
377	Madore, Johanne (F)	27		
378	Madore, Jean-Paul (M)	27		
379	Madore, Simone (F)	27		
380	Auger, Vincent (M)	29	J8Y1H7	
381	Briand, Micheline (F)	29		
382	Lalande, Geneviève (F)	31	J8Y1H7	
383	Côté, Alfred (M)	31		
384	Rossignol, Anne (F)	33	J8Y1H7	
385	Rossignol, Léo (M)	33		
386	Hamelin, Rachelle (F)	35	J8Y1H7	
387	Hamelin, Sylvio (M)	35		
388	Hamelin, Janette (F)	35		

RURAL/RURALE	electoral district/circonscription	URBAN/URBAINE
N° / page / N° / of/de	HULL-AYLMER	N° 61 / page N° 4 of/de 4
polling division section de vote	certified / certifié signature(s)-enumerator(s) / signature(s)-recenseur(s) Marjorie Coulombe / Keith Shipman	polling division section de vote

F 303 **PRELIMINARY LIST OF ELECTORS**

B5M-7 79

ELECTIONS CANADA

LISTE PRÉLIMINAIRE DES ÉLECTEURS

164721

This list of qualified electors for the polling division number as set out below was prepared for use at the pending federal election from information obtained at the enumeration and has been certified by the signature(s) below as to completeness and correctness so far as is possible.

La présente constitue la liste des électeurs de la section de vote dont le numéro apparaît plus bas préparée en vue de l'élection fédérale en cours d'après les renseignements recueillis lors du recensement. Le(s) recenseur(s) y a(ont) apposé sa(leur) signature, affirmant que cette liste est aussi complète et exacte que possible.

N°				
		BRADY		
1	Bélanger, Claude	(M)	42	J8Y 5L4
2	Bélanger, Hélène	(F)	42	J8Y 5L4
3	Bonneville, Luc	(M)	43	J8Y 5L5
4	Veilleux, Linda	(F)	43	
5	Vincent, Jane	(f)	44	J8Y 5L4
6	Vincent, Isabelle	(F)	44	
7	Vincent, Lise	(F)	44	
8	Vincent, Monique	(F)	44	
9	Vincent, L.P.	(M)	44	
10	Carrier, Denis	(M)	45	J8Y 5L5
11	Carrier, Lise	(F)	45	
12	Carrier, Luc	(M)	45	
13	Davis, Adèle	(F)	46	J8Y 5L4
14	Davis, Harold	(M)	46	
15	Paquette, Léo	(m)	47	J8Y 5L5
16	Paquette, Michel	(M)	47	
17	Galarneau, Aline	(F)	48	J8Y 5L4
18	Galarneau, Roland	(M)	48	
19	Dussiaume, Diane	(F)	49	J8Y 5L5
20	Dussiaume, Jean-Pierre	(M)	49	
21	Couroux, Florian	(F)	50	J8Y 5L4
22	Couroux, Robert	(M)	50	
23	Couroux, Sylvie	(F)	50	
24	Ippersiel-Mougeot, Jeannette		51	J8Y 5L5
25	Mougeot, Yves	(M)	51	J8Y 5L5
26	L'Ecuyer, Louise	(F)	52	J8Y 5L4
27	L'Ecuyer, René	(M)	52	
28	Briglio, Joseph	(M)	53	J8Y 5L5
29	Briglio, Madeleine	(F)	53	
30	Morin, Charles	(M)	54	J8Y 5L4
31	Morin, Eva	(F)	54	
32	Morin, Marie-Louise	(F)	54	
33	Morin, Paul C.	(M)	54	
34	Jackson, Dorothy	(F)	55	J8Y 5L5
35	Jackson, Frank.A.	(M)	55	
36	Sabourin, Lise	(F)	56	J8Y 5L4
37	Sabourin, Jacques	(M)	56	
38	Lavoie, France	(F)	57	J8Y 5L5
39	Lavoie, Henriette	(F)	57	
40	Gauvin, Mme		58	J8Y 5L4
41	Gauvin, Roger	(M)	58	
42	Charbonneau, Anne	(F)	581/2	J8Y 5L4
43	Charbonneau, Cécile	(F)	581/2	
44	Charbonneau, Roger	(M)	581/2	
45	Brown, Jean	(M)	59	J8Y 5L5
46	Brown, Madelaine	(F)	59	
47	Thuviere, Jean-François	(M)	64	J8Y 5L7
48	Thuviere, Jean-Marc	(M)	64	
49	Thuviere, Jean-Pierre	(M)	64	
50	Thuviere, Louise	(F)	64	
51	Paquette, Benoit	(M)	65	J8Y 5L6
52	Paquette, Diane	(F)	65	
53	Paquette, Jean	(M)	65	
54	Paquette, Michel	(M)	65	
55	Paquette, Micheline	(F)	65	
56	Patry, Anne	(F)	66	J8Y 5L8
57	Patry, Brigitte	(F)	66	
58	Patry, Hervé	(M)	66	
59	Patry, Jean	(M)	66	
60	Patry, Louise	(F)	66	
61	Trottier, James	(M)	68	J8Y 5L8
62	Trottier, Monique	(F)	68	J8Y 5L8
63	Lebel, Françoise	(F)	69	J8Y 5L6
64	Lebel, Georges	(M)	69	
65	Raymond, Dorathy	(F)	70	J8Y 5L8
66	Raymond, Paul	(M)	70	
67	Forgues, Donald	(M)	71	J8Y 5L6
68	Forgues, Jacqueline	(F)	71	
69	Forgues, Vincent	(M)	71	
70	Forgues, Yvan	(M)	71	
71	Churchill, Marcelle	(F)	72	J8Y 5L8
72	Churchill, Mark	(M)	72	
73	Churchill, Philip	(M)	72	
74	Churchill, Roy	(M)	72	
75	Dubois, Edith	(F)	73	J8Y 5L6
76	Racine, Philippe	(M)	73	
77	Roy, Herman	(M)	73	
78	Roy, Maurice	(M)	73	
79	Roy, Pauline	(F)	73	
80	Roy, Yves	(M)	73	
81	Bourget, Monique	(F)	74	J8Y 5L8
82	Dionne, Rodrigue	(M)	74	
83	Parent, Henriette	(F)	76	J8Y 5L8
84	Parent, Léo	(M)	76	
85	Parent, Roch	(M)	76	
86	Parent, Yves	(M)	76	
87	Dutil, Laurent	(M)	77	J8Y 5L6
88	Dutil, Marcienne	(F)	77	
89	Bouchard, Cécile	(F)	79	J8Y 5L6
90	Bouchard, Daniele	(F)	79	
91	Bouchard, Jean-Paul	(M)	79	
92	Carroll, Timothy	(M)	82	J8Y 5L8
93	Eyre, Anthony	(M)	82	
94	McManus, George	(M)	82	
95	McManus, Rosemary	(F)	82	
96	Lapierre, Alberta	(F)	83	J8Y 5L6
97	Lapierre, René	(M)	83	
98	Croteau, Bernard	(M)	84	J8Y 5L8
99	Croteau, Jacqueline	(F)	84	
100	Dompierre, Georgette	(F)	85	J8Y 5L6
101	Dompierre, Roxanne	(F)	85	
102	Dompierre, Stéphane	(M)	85	
103	Tessier, Yves	(M)	85	
104	Froment, Marc-André	(M)	86	J8Y 5L8
105	Legault, Denyse	(F)	86	
106	Béland, Jeanine	(F)	87	J8Y 5L6
107	Savard, Irène	(F)	87	
		CAYER		
108	Viau, Fernande	(F)	3	J8Y 1K2
109	Viau, Jeanne d'Arc	(F)	3	
110	Beaucage, Céline	(F)	9	J8Y 1K2
111	Beaucage, Jacques	(M)	9	
112	Beaucage, Yvette	(F)	9	
113	Lachapelle, Fleurette	(F)	10	J8Y 1K4
114	Lachapelle, Robert	(M)	10	
115	Maurice, Ariella	(F)	11	J8Y 1K2
116	Maurice, Javques	(M)	11	
117	Lalonde, Idaise	(F)	12	J8Y 1K4
118	Lepage, Roger	(M)	12	
119	Carle, Maurice	(M)	13	J8Y 1K2
120	Laferrière, Lucie	(F)	13	
121	Laurier, Jean-Marc	(M)	13	

RURAL/RURALE

N° | page N° | of/de

polling division / section de vote

electoral district / circonscription: HULL-AYLMER

certified / certifié

signature(s) enumerator(s) / signature(s) recenseur(s)

E. Brue J Holland Jean Patrice Picard

URBAN/URBAINE

N° 62 | page N° 1 | of/de 3

polling division / section de vote

F 303 PRELIMINARY LIST OF ELECTORS

ELECTIONS CANADA

LISTE PRÉLIMINAIRE DES ÉLECTEURS 164722

85M 7 79

This list of qualified electors for the polling division number as set out below was prepared for use at the pending federal election from information obtained at the enumeration and has been certified by the signature(s) below as to completeness and correctness so far as is possible.

La présente constitue la liste des électeurs de la section de vote dont le numéro apparaît plus bas préparée en vue de l'élection fédérale en cours d'après les renseignements recueillis lors du recensement. Le(s) recenseur(s) y a(ont) apposé sa(leur) signature, affirmant que cette liste est aussi complète et exacte que possible.

N°					N°				
122	Lavoie, Monique	(F)	13	J8Y 1K2	179	St-Amour, Jean-Guy	(M)	43	J8Y 5N7
123	Chatain, Denis	(M)	14	J8Y 1K4	180	St-Amour, Olivette	(F)	43	
124	Gamache, Micheline	(F)	14		181	St-Amour, Maurice	(M)	43	
125	Tremblay, François	(M)	15	J8Y 1K2	182	St-Amour, Sylvie	(F)	43	
126	Tremblay, Marie-Paule	(F)	15		183	Castagne, George	(M)	44	J8Y 5N6
127	Tremblay, Monique	(F)	15		184	Castagne, Ginette	(F)	44	
128	Tremblay, Jean-Paul	(M)	15		185	Guitard, Manon	(F)	45	J8Y 5N7
					186	Guitard, Normand	(M)	45	
	CORBEIL				187	Renaud, Carmen	(F)	46	J8Y 5N6
					188	Renaud, François	(M)	46	
129	Halperm, David	(M)	72	J8Y 5X1	189	Renaud, Roger	(M)	46	
130	Halperm, Joseph	(M)	72		190	Hébert, Eric	(M)	48	J8Y 5N6
131	Halperm, Léo	(M)	72		191	Hébert, Jeffery	(M)	48	
132	Halperm, Saul	(M)	72		192	Hébert, Violet	(F)	48	
133	Leblanc, Jacqueline	(F)	74	J8Y 5X1	193	Dupuis, Clermont	(M)	49	J8Y 5N7
134	Leblanc, Jean-Pierre	(M)	74		194	Dupuis, Madeleine	(F)	49	
135	Presley, Bill	(M)	80	J8Y 5X2	195	Céré, Armand	(M)	50	J8Y 5N6
136	Presley, Johanne	(F)	80		196	Céré, Jocelyn	(M)	50	
137	Massie, Yvette	(F)	82	J8Y 5X2	197	Céré, Maryse	(F)	50	
138	Destroismaisons, Sylvain	(M)	86	J8Y 5X4	198	Céré, Rita	(F)	50	
139	Géron, Sophie	(F)	86		199	Skrypnyx, Dorathy	(F)	51	J8Y 5N7
140	Normand, Denis	(M)	86		200	Skrypnyx, Romeo	(M)	51	
141	Normand, Lise	(F)	86		201	Normand, Annette	(F)	52	J8Y 5N6
142	Picard, Clermont	(M)	86		202	Normand, Annie	(F)	52	
143	Picard, Dominique	(F)	86		203	Normand, Denis J.	(M)	52	
144	Normand, Pierrette	(F)	86		204	Hayman, Janet Lora	(F)	53	J8Y 5N7
145	Sauvé, Thérèse	(F)	88	J8Y 5X4	205	Hayman, Richard Gordan	(M)	53	
	DOUCET					ISABELLE			
146	Noel, Cécile	(F)	18	J8Y 5N5	206	Duquette, Lucette	(F)	53	J8Y 5G6
147	Noel, Jean	(M)	18	J8Y 5N5	207	Duquette, Marcel	(M)	53	
148	Noel, Sylvie	(F)	18		208	Renaud, Roger	(M)	55	
149	Costisella, Antoine	(M)	20	J8Y 5N5	209	Renaud, Rolande	(F)	55	
150	Costisella, Marie-Hélène	(F)	20		210	Parent, Sylvia	(F)	57	
151	Turgeon, Alice	(F)	22	J8Y 5N5	211	Parizeau, Richard	(M)	57	
152	Turgeon, Emile	(M)	22		212	Mallette, Jean-Maurice	(M)	61	
153	Gauthier, Imelda	(F)	24	J8Y 5N5	213	Mallette, Madeleine	(F)	61	
154	Gauthier, Marcel	(M)	24		214	Mallette, Rhéa	(F)	61	
155	St-Jacques, Gaston	(M)	26	J8Y 5N5	215	Paradis, David	(M)	63	
156	St-Jacques, Michel	(M)	26		216	Paradis, Pauline	(F)	63	
157	St-Jacques, Pauline	(F)	26		217	Lamarre, Pierre-Paul	(M)	65	
158	Guitard, Daniel	(M)	28	J8Y 5N5	218	Lamarre, Ruth	(F)	65	
159	Guitard, Maxime	(M)	28		219	O'Connor, Hugh	(M)	67	
160	Guitard, Rolande	(F)	28		220	O'Connor, Paul	(M)	67	
161	Deslauriers, Henri	(M)	30	J8Y 5N6	221	Lontin, André	(M)	69	
162	Dupuis, François	(M)	30		222	Lontin, Roberta	(F)	69	
163	O'Brien, Thérèse	(F)	30		223	Ménard, Jacqueline	(F)	85	
164	Clot, Marie-Claire	(F)	32	J8Y 5N6					
165	Larouche, Conrad	(M)	36	J8Y 5N6		LEGAULT			
166	Larouche, Rose	(F)	36						
167	D'Amour, Beverly	(F)	37	J8Y 5N6	224	Gazaille, Albert	(M)	1	J8Y 1J3
168	D'Amour, Jacques	(M)	37		225	Groulx, Gisèle	(F)	1	
169	D'Amour, Michel	(M)	37		226	Lalonde, André	(M)	3	
170	D'Amour, Luc	(M)	37		227	Lalonde, Diane	(F)	3	
171	Boyer, Denise	(F)	38	J8Y 5N6	228	Séguin, Carmel	(F)	5	
172	Boyer, Gérard	(M)	38		229	Séguin, Irène	(F)	5	
173	Boyer, Richard	(M)	38		230	Séguin, Michel	(M)	5	
174	Carbonneau, Lise	(F)	40	J8Y 5N6	231	Morin, Anne	(F)	11	
175	Lajeunesse, André	(M)	40		232	Morin, Irène	(F)	11	
176	Lajeunesse, Madeleine	(F)	40		233	Morin, Jacques	(M)	11	
177	Clermont, Barbara	(F)	42	J8Y 5N6	234	Morin, Rolland	(M)	11	
178	Clermont, Claude	(M)	42		235	Picard, François	(M)	13	

RURAL/RURALE

N° | page | N° | of/de

polling division / section de vote

electoral district/circonscription: HULL-AYLMER

certified / certifié

signature(s)-enumerator(s) / signature(s)-recenseur(s)

E. Bruce Rolland

Jean-Philippe Beaudet

URBAN/URBAINE

N° 62 | page | N° 2 | of/de 3

polling division / section de vote

F 303 **PRELIMINARY LIST OF ELECTORS**

ELECTIONS CANADA

LISTE PRÉLIMINAIRE DES ÉLECTEURS **164723**

8 SM 7 79

This list of qualified electors for the polling division number as set out below was prepared for use at the pending federal election from information obtained at the enumeration and has been certified by the signature(s) below as to completeness and correctness so far as is possible.

La présente constitue la liste des électeurs de la section de vote dont le numéro apparaît plus bas préparée en vue de l'élection fédérale en cours d'après les renseignements recueillis lors du recensement. Le(s) recenseur(s) y a(ont) apposé sa(leur) signature, affirmant que cette liste est aussi complète et exacte que possible.

N°					N°			
236	Picard, Jacqueline	(F)	13	J8Y 1J3	293	Hébert, Claudette	(F)	26
237	Picard, Susanne	(F)	13		294	Hébert, Gérald	(M)	26
238	Picard, Sylvie	(F)	13		295	Lasalle, Sylvie	(F)	26
239	Dufresne, Bernard	(M)	15					
240	Viens, Monique	(F)	15					
241	Therrien, Gérard	(M)	17					
242	Therrien, Jeannine	(F)	17					
243	Therrien, Louis	(M)	17					
244	Therrien, Yves	(M)	17					
245	Galipeau, Gabriel	(M)	19					
246	Galipeau, Jeannine	(F)	19					
247	Dufour, Francine	(F)	21					
248	Dufour, Pierre	(M)	21					
249	Paquin, Edith	(F)	23					
250	Sioui, Jacques	(M)	23					
			ST-ONGE					
251	Quesnel, Cécile	(F)	25	J8Y 5T5				
252	Quesnel, François	(M)	25					
253	Frenette, Jean	(M)	27					
254	Gagnon, Sylvie	(F)	27					
255	Héroux, Céline	(F)	27					
256	Carrière, Johanne	(F)	29					
257	Laflamme, Ginette	(F)	29					
258	Laflamme, Jeanine	(F)	29					
259	Laflamme, Michel	(M)	29					
260	Quiental, Gracia	(F)	34	J8Y 5T7				
261	Quiental, René	(M)	34					
262	Bernier, Jean-Yves	(M)	36	J8Y 5T6				
263	Maheux, Carol	(F)	36					
264	Maheux, Claude	(M)	36					
265	Maheux, Daniel	(M)	36					
266	Maheux, Louise	(F)	36					
267	Maheux, Marcel	(M)	36					
268	Maheux, Roxanne	(F)	36					
269	Hébert, Roland	(M)	40	J8Y 5T8				
270	Hébert, Yvette	(F)	40					
271	Charron, Lise	(F)	42					
272	Charron, Robert	(M)	42					
273	St-Jean, Gaston	(M)	42					
274	Dallaire, Donald	(M)	44					
275	Godin, Serge	(M)	44					
			ST-THOMAS					
276	Charron, Jacques	(M)	2	J8Y 1L4				
277	Charron, Lucille	(F)	2	J8Y 1L4				
278	Charron, Martine	(F)	2					
279	Beaudoin, Françoise	(F)	4					
280	Beaudoin, Gérald	(M)	4					
281	Beaudoin, Renée	(F)	4					
282	Deamarais, Paul-André	(M)	4					
283	Arvisais, Yvonne	(F)	18	J8Y 1L8				
284	Caron, Carmen	(F)	18					
285	Caron, Claude	(M)	18					
286	Robillard, Michel	(M)	20					
287	Robillard, Yolande	(F)	20					
288	Campeau-Lapointe, Gisèle	(F)	22					
289	Lapointe, Jean-Luc	(M)	22					
290	Mulligan, Monica	(F)	24					
291	Mulligan, Orvil	(M)	24					
292	Hébert, Claude	(M)	26					

RURAL/RURALE

N° | page N° | of/de

polling division section de vote

electoral district/circonscription: HULL-AYLMER

certified certifié — signature(s)-enumerator(s) / signature(s)-recenseur(s)

URBAN/URBAINE

N° 62 | page N° 3 | of/de 3

polling division section de vote

F 303 **PRELIMINARY LIST OF ELECTORS**

8 5M-7-79

ELECTIONS CANADA

LISTE PRÉLIMINAIRE DES ÉLECTEURS

164724

This list of qualified electors for the polling division number as set out below was prepared for use at the pending federal election from information obtained at the enumeration and has been certified by the signature(s) below as to completeness and correctness so far as is possible.

La présente constitue la liste des électeurs de la section de vote dont le numéro apparaît plus bas préparée en vue de l'élection fédérale en cours d'après les renseignements recueillis lors du recensement. Le(s) recenseur(s) y a(ont) apposé sa(leur) signature, affirmant que cette liste est aussi complète et exacte que possible.

N°			
	Bédard		
1	Gilbert, Michel (M)	110	J8Y6A5
2	Chevalier, Yolande (F)	110	
3	Danis, Pierre (M)	111	J8Y6A6
4	Danis, Denise (F)	111	
5	Hébert, Pierre (M)	112	J8Y6A5
6	Léger , Pierre (M)	112	J8Y6A5
	Cayer		
7	Dubois, Arthur (M)	4	J8Y1K3
8	Dubois, Grace (F)	4	
9	Laniel, Charles (M)	4	
10	Clairoux, Germain (M)	6	J8Y1K3
11	Clairoux, Suzanne (F)	6	
12	Paquin, Jean-Paul (M)	8	J8Y1K3
13	Hay-Paquin, Liselle (F)	8	
	Cinq-Mars		
14	Parent-St-Amour, Nicole (F)	4	J8Y6R7
15	St-Amour, Rodrigue (M)	4	
16	St-Louis, Madelaine (F)	6	J8Y6B7
17	St-Louis, Jean J.Francis	6	J8Y6B7
18	Legault, Jean-Claude (M)	8	J8Y6B7
19	Lalande, Réal (M)	10	J8Y6B7
20	Remilard-Lalande, Danielle	10	
21	Plouffe, Philippe (M)	11	J8Y6B8
22	Plouffe, Denise (F)	11	J8Y6B8
23	Casey, May (F)	12	J8Y6B6
24	Laramée, Gisèle (F)	13	J8Y6B8
25	Rompré, Yvan (M)	13	
26	Laurin, Anne-Marie (F)	14	J8Y6B7
27	Laurin, Gaston (M)	14	
28	Laurin, Rita (F)	14	
29	Laurin, Louis-Philippe	14	
30	Sirois, Danielle (F)	15	J8Y6B8
31	Crépeault, Bertrand (M)	15	
32	Briand, Bertrand (M)	16	J8Y6B7
33	Briand, Denise (F)	16	
34	Mercier, Marie-Anne (F)	16	
35	Tessier, Gerald (M)	17	J8Y6B8
36	Tessier, Kathleen (F)	17	
37	Tessier, Michel (M)	17	
38	Hurtubise, Gérard (M)	18	J8Y5B7
39	Hurtubise, Henriette (F)	18	
40	Hurtubise, Michel (M)	18	
41	Vaillant, André (M)	19	J8Y6B8
42	Laroche, Caroline (F)	19	
43	Champagne, Roland (M)	20	J8Y6B7
44	Champagne, Thérèse (F)	20	
45	Champagne, Diane (F)	20	
46	Champagne, Lise (F)	20	
47	Landry, Jean-Baptiste (M)	21	J8Y6B8
48	Beaudoin, Roger (M)	21	J8Y6B3
49	Bonhomme, Lionel (M)	22	J8Y6B7
50	Bonhomme, Bernadette (F)	22	
51	Demers, Robert (M)	23	J8Y6B3
52	Gravel, Louise (F)	23	J8Y6B8
53	Olsen, Normand (M)	24	J8Y6B7
54	Olsen, Gisèle (F)	24	
55	Desjardins, Paul (M)	25	J8Y6B9
56	Desjardins, Estelle (F)	25	J8Y6B9
57	Martin, Mary Kay (F)	26	J8y6B6
58	Martin, Patrick (M)	26	
59	Martin, Jonathan (M)	26	
60	Cloutier, Yvon (M)	27	J8Y6B8
61	Cloutier, Diane (F)	27	
62	Lambert, Maurice (M)	28	J8Y6B7
63	Lambert, Rolande (F)	28	
64	Lambert, Murielle (F)	28	
65	Chatelain, Robert (M)	29	J8Y6B8
66	Neville, Ann (F)	29	J8Y6B8
67	J. Martin, John (M)	29	J8Y6B8
68	Carisse, Robert (M)	30	J8Y5B5
69	Carisse, Paulette (F)	30	
70	Deslauriers, Yvette (F)	32	J8Y6B7
71	Deslauriers, Pierre (M)	32	
72	Deslauriers, Julie (F)	32	
73	Sarault, André (M)	33	J8Y6B9
74	Sarault, Nicole (F)	33	
75	Beaulne, Denise (F)	34	J8Y6B7
76	Beaulne, France (F)	34	
77	Beaulne, Josée (F)	34	
78	Villeneuve, Jean (M)	35	J8Y6B9
79	Villeneuve, Rita (F)	35	
80	Villeneuve, Marc (M)	35	
81	Tessier, Roger (M)	36	J8Y6B7
82	Tessier, Jeanne (F)	36	
83	Tessier, Paul (M)	36	
84	Larocque, Sylvio (M)	38	J8Y6B7
85	Larocque, Carole (F)	38	
86	Langlois, Gaston (M)	40	J8Y6C8
87	Potvin, Augustin (M)	42	J8Y6B7
88	Potvin, Jeanne (F)	42	J8Y6B7
89	Potvin, Suzanne (F)	42	
90	Cellard, Maurice (M)	45	J8Y6C1
91	Cellard, Fernande (F)	45	
92	Simone, Josephe (M)	46	J8Y6B7
93	Simone, Anna (F)	46	
94	Leblanc, Clément (M)	59	J8Y6C3
95	Leblanc, Denise H. (F)	59	
96	Limoges, Réjean (M)	61	J8Y6C3
97	Limoges, Pauline (F)	61	
98	Limoges, Chantal (F)	61	
99	Limoges, Sylvie (F)	61	
100	Roy, Aldoria (M)	63	J8Y6C4
101	Roy, Aline (F)	63	
102	Roy, Yves (M)	63	
103	Lacroix, Pierre (M)	65	J8Y6C4
104	Lacroix, Luella (F)	65	
105	Lacroix, Danielle (F)	65	
	Corbeil		
106	Brisson, Lucien (M)	94	J8Y5X5
107	Brisson, Lise (F)	94	
108	Bouliane, Gaston (M)	96	J8Y5X5
109	Bouliane, Thérèse (F)	96	

RURAL/RURALE

N° 63 | page N° 1 of/de 3

polling division / section de vote 63

electoral district/circonscription: Hull-Aylmer

certified / certifié — signature(s)-enumerator(s) / signature(s)-recenseur(s): Brigitte Lagacé — Michel Nolan

URBAN/URBAINE

N° 63 | page N° 1 of/de 3

polling division / section de vote 63

F 303 **PRELIMINARY LIST OF ELECTORS**

85M-7-79

ELECTIONS CANADA

LISTE PRÉLIMINAIRE DES ÉLECTEURS 164725

This list of qualified electors for the polling division number as set out below was prepared for use at the pending federal election from information obtained at the enumeration and has been certified by the signature(s) below as to completeness and correctness so far as is possible.

La présente constitue la liste des électeurs de la section de vote dont le numéro apparaît plus bas préparée en vue de l'élection fédérale en cours d'après les renseignements recueillis lors du recensement. Le(s) recenseur(s) y a(ont) apposé sa(leur) signature, affirmant que cette liste est aussi complète et exacte que possible.

N°			
110	Bouliane, Marcel (M)	96	J8Y5X5
111	Lafond, Paul-C. (M)	98	J8Y5X5
112	Lafond, Stella (F)	98	J8Y5X5
113	Larivière, Jacques (M)	100	J8Y5X5
114	Larivière, Monique (F)	100	
115	Larivière, Marc (M)	100	
116	Gareau, Daniel (M)	102	J8Y5X5
117	Gareau, Lyse (F)	102	
118	Mayer, Ronald (M)	104	J8Y5X5
119	Mayer, Rita (F)	104	
120	Anka, Nick (M)	105	J8Y5X6
121	Anka, Rita (F)	105	
122	Anka, Alain (M)	105	
123	Robert, Edmond (M)	106	J8Y5X5
124	Laporte, Michel (M)	107	J8Y5X6
125	Laporte, Madeleine (F)	107	
126	Pichette, Gérald (M)	108	J8Y5X5
127	Pichette, Pierrette (F)	108	
128	Pichette, Pierre (M)	108	
129	Lavoie, Gaétan (M)	109	J8Y5X6
130	Mailloux, Thérèse (F)	109	J8Y5X6
131	Gagné-Asselin, Rita (F)	110	J8Y5X5
132	Madore, Bertrand (M)	111	J8Y5X6
133	Madore, LInda (F)	111	
134	Parisien, Raymond (M)	112	J8Y5X5
135	Parisien, Gilberte (F)	112	
136	Desrochers, Jean (M)	113	J8Y5X6
137	Desrochers, Diane (F)	113	
138	Desrochers, Suzanne (F)	113	
139	Denault, Maurice (M)	114	J8Y5X5
140	Denault, Gloria (F)	114	
141	Denault, Michel (M)	114	
142	Eyre, William (M)	117	J8Y5X6
143	Eyre, Mary (F)	117	
144	Eyre, Anthony (M)	117	
145	Eyre, Carroll (F)	117	
146	Eyre, Jennifer (F)	117	
147	Pépin, Clément (M)	119	J8Y5X6
148	Pépin, Françoise (F)	119	

Desjardins

149	Duguay, Rosmond (M)	5	J8Y6A8
150	Duguay, Joan (F)	5	
151	Lajeunesse, Margaret (F)	6	J8Y6A9
152	Quinn, Gérald (M)	10	J8Y6A9
153	Quinn, Jean (F)	10	
154	Roy, Gracia (F)	12	J8Y6A9
155	Bélanger, Raymond (M)	13	J8Y6A8
156	Bélanger, Renée (F)	13	
157	Bélanger, Marc (M)	13	
158	Perron, Roland (M)	14	J8Y6A9
159	Perron, Huguette (F)	14	
160	Perron, Luc (M)	14	
161	Perron, Robert (M)	14	
162	D'août, Claude (M)	15	J8Y6A8

N°			
163	D'août, Ginette (F)	15	J8Y6A8
164	D'août, Johanne (F)	15	
165	D'août, Pierre (M)	15	
166	Cadieux, Jeannine (F)	15	
167	Ouellette, Lucie (F)	15	

FRoment

168	Deschene,Louis (M)	20	J8Y6C8
169	Deschene,Francine (F)	20	
170	Morneau,Michel(M)	20	
171	Carrière,Robert(M)	20	
172	Nolet,Emée(F)	22	J8Y6C8

Isabelle J8Y5G9

173	Arsenault,Jacques (M)	87	
174	Lewis,Pauline (F)	89	
175	Lewis, Jean-Paul(M)	89	
176	Lewis,Roland(M)	89	

Legault

177	Gazaille,Albert(M)	1	J8Y1J3
178	Gazaille,Gisele(F)	1	
179	Hamelin,Carol(M)	8	J8YLJ2
180	Hamelin,Anne(F)	8	
181	Hamelin,Lise(F)	8	
182	Hamelin, Daniel(M)	8	
183	Hornsey,Roger (M)	10	
184	Hornsey,Blanche(F)	10	
185	Blais,Lynn(F)	12	
186	Blais,Michel(M)	12	
187	Deziel,Maurice(M)	14	
188	Deziel, Carmen(F)	14	
189	Thérien,Roger(M)	16	
190	Thérrien,Jacqueline(F)	16	
191	Lapointe,Joanne(F)	18	
192	Lapointe, Paul(M)	18	
193	Granger,Serge(M)	24	
194	Granger, François(M)	24	
195	Granger,Mireille(F)	24	
196	Granger,Yves(M)	24	
197	Beauchamps,Marie E.	26	
198	Beauchamps,Lucien(M)	26	

Reinhardt

199	Gravel,Pauline(F)	3	J8Y5V3
200	Gravel Victor(M)	3	
201	Bouliane,Fernand(M)	4	J8Y5V4
202	Bouliane,Lucile(F)	4	
203	Bouliane,Francine(F)	4	
204	Fleury, Jacques(M)	5	J8Y5V3
205	Doyon-Fleury,Sandra(F)	5	
206	Cardinal,Paul(M)	6	J8Y5V4
207	Cardinal,Rolande(F)	6	
208	Cardinal,Lucie(F)	6	
209	Calvé,Pierre(M)	7	J8Y5V3
210	Gariepy,Gilles(M)	8	J8Y5V4
211	Dicaire,Josée (F)	8	
212	Landry,Ralph(M)	9	J8Y5V3

RURAL/RURALE

N° 63 page 3 of/de 3

polling division / section de vote 63

electoral district/circonscription: Hull - Aylmer

certified / certifié: Brigitte Ragacé — signature(s)-enumerator(s) / signature(s)-recenseur(s): Michel Lorrain

URBAN/URBAINE

N° 63 page 3 of/de 3

polling division / section de vote 63

F 303 **PRELIMINARY LIST OF ELECTORS**

85M-7-79

ELECTIONS CANADA

LISTE PRÉLIMINAIRE DES ÉLECTEURS

164726

This list of qualified electors for the polling division number as set out below was prepared for use at the pending federal election from information obtained at the enumeration and has been certified by the signature(s) below as to completeness and correctness so far as is possible.

La présente constitue la liste des électeurs de la section de vote dont le numéro apparaît plus bas préparée en vue de l'élection fédérale en cours d'après les renseignements recueillis lors du recensement. Le(s) recenseur(s) y a(ont) apposé sa(leur) signature, affirmant que cette liste est aussi complète et exacte que possible.

N°			
213	Landry, Doris(F)	9	
214	Bouliane, Daniel(M)	10	J8Y5V4
215	Roy, Lise(F)	10	J8Y5V4
216	Tétreault, Renée(F)	10	
217	Sauvé, Ernest(M)	11	J8Y5V3
218	Sauvé, Claire(F)	11	
219	Dubois, John(M)	12	J8Y5V4
220	Dubois, Thérèse(F)	12	
221	Dubois, Jocelyne(F)	12	
222	Dubois, Diane(F)	12	
223	Krull, Wallace F.(M)	13	J8Y5V3
224	Krull, Frederick(M)	13	
225	Krull, Lucienne(F)	13	
226	Krull, Richard(M)	13	
227	Roy Francine(F)	14	J8Y5V4
228	Lambert, Jean(M)	15	J8Y5V3
229	Lambert, Liliane(F)	15	
230	Lambert, Pierre(M)	15	
231	Plourde, Marcel(M)	16	J8Y5V4
232	Plourde, Lise(F)	16	
233	Périard, Eugène(M)	17	J8Y5V3
234	Périard, Simonne(f)	17	
		Riel	J8Y 5Y7
235	Mailloux, Jean-Marie(M)	145	
236	Mailloux, Suzanne(F)	145	
237	Mailloux, Christian(M)	145	
238	Cadieux, Henri(M)	145	
239	Charron, Denis(M)	145	
240	Perras, Marc(M)	145	
241	Parenteau Laurier(M)	149	
242	Parenteau, Denise(F)	149	
243	Legros, Pierrette(F)	151	
244	Poirier, Jacques(M)	151	
245	Dubeau, Sylvio(M)	155	
246	Dubeau, Annette(F)	155	
247	Dubeau, Stéphane(M)	155	
248	Dubeau, Sylvie(F)	155	
249	Dubeau, Denis(M)	155	
250	Dubeau, Luc,(M)	155	
251	Euclide, Charles(M)	157	
252	Charron, Lorraine(F)	157	
253	Beauchamps, Maurice(M)	157	
254	Villeneuve, Lucie(F)	159	
255	Villeneuve, Guy(M)	159	
256	Grondin, Lucien(M)	159	
257	Tremblay, Louis(M)	161	
258	Tremblay, Louise(F)	161	
259	Tremblay, Axel(M)	161	
260	Tremblay, Jacqueline(F)	161	
261	McKenzie, Georgette(F)	163	
262	McKenzie, Marc(M)	163	
263	McKenzie, Randolph(M)	163	
264	Gosselin, Thérèse(F)	165	
265	Proulx, Jean-Claude(M)	167	
266	Proulx, Madeleine(F)	167	
267	Proulx, Jean B.(M)	167	
268	Boult, Carol(M)	169	
269	Boult, Claire(F)	169	
270	Boult, France(F)	169	
271	Boult, Gilles(M)	169	
272	Boult, Denis(M)	169	
273	Gauthier, Paul(M)	171	
274	Gauthier, Jacqueline(F)	171	
275	Ménard, Jean-Louis(M)	173	
276	Ménard, Elizabeth(F)	173	
277	Ménard, Roger(M)	175	
278	Ménard, Jeanne(F)	175	
279	Lacourcière, José(M)	177	
280	Ouellette, Georgette(F)	179	
281	Ouellette, Jean-Réal(M)	179	
282	Desjardins, André(M)	181	
283	Desjardins, Rachel(F)	181	
284	Verville, Louise(F)	183	
285	Bruneau, André(M)	183	
286	Lorrain, Raymond(M)	183	
287	Lorrain, Pauline(F)	183	
288	Deveaud, Antoine(M)	187	
289	Deveaud, Marie-Rose	187	

RURAL/RURALE

N° 63 page 3 of/de 5

polling division / section de vote 63

electoral district / circonscription: HULL-AYLMER

certified / certifié

signature(s)-enumerator(s) / signature(s)-recenseur(s): Brigitte Lagacé — Michel Morvan

URBAN/URBAINE

N° 63 page 3 of/de 5

polling division / section de vote 63

F 303 **PRELIMINARY LIST OF ELECTORS**

8 5M-7-79

ELECTIONS CANADA

LISTE PRÉLIMINAIRE DES ÉLECTEURS

164727

This list of qualified electors for the polling division number as set out below was prepared for use at the pending federal election from information obtained at the enumeration and has been certified by the signature(s) below as to completeness and correctness so far as is possible.

La présente constitue la liste des électeurs de la section de vote dont le numéro apparaît plus bas préparée en vue de l'élection fédérale en cours d'après les renseignements recueillis lors du recensement. Le(s) recenseur(s) y a(ont) apposé sa(leur) signature, affirmant que cette liste est aussi complète et exacte que possible.

N°	Boucher			
1	Quesnel Hélène (F)	3	J8Y	6G2
2	Quirouette Thérèse (F)	3	J8Y	6G2
3	Boulet Mariette (F)	5	J8Y	6G2
4	St-Jean Margot (F)	7	J8Y	6G2
5	St-Jean Yves (M)	7	J8Y	6G2
6	Clark Betty (F)	9	J8Y	6G2
7	Clark John (M)	9	J8Y	6G2
8	Martineau Marie-L (F)	11	J8Y	6G2
9	Martineau Michel (M)	11	J8Y	6G2
10	Normand François (M)	12	J8Y	6G3
11	Normand Jeannine (F)	12		
12	Normand Léo (M)	12		
13	Massé Louisette (F)	13	J8Y	6G2
14	Massé Marcel (M)	13		
15	Tremblay François (M)	14	J8Y	6G3
16	Tremblay Marie-Marthe	14		
17	Lawrence Danna (F)	16		
18	Lawrence david (M)	16		
19	Côté Benoît (M)	17	J8Y	6G2
20	Côté Godfroy (M)	17		
21	Côté Jacqueline (F)	17		
22	Morin Denise (F)	19		
23	Madaire Charles (M)	20	J8Y	6G3
24	Madaire Hélène (F)	20		
25	Madaire Julien (M)	20		
26	Madaire Michel (M)	20		
27	Lussier Gérard (M)	21	J8Y	6G2
28	Lussier Lucile (F)	21		
29	Bernard Jacques (M)	22	J8Y	6G3
30	Bernard Pierrette (F)	22		
31	De Serres Denyse (F)	23	J8Y	6G2
32	De Serres Guy (M)	23		
33	Sullivan William (M)	24	J8Y	6G3
34	Cauchy Margot (F)	25	J8Y	6G2
35	Cauchy Yves (M)	25		
36	Cyr Robert (M)	26	J8Y	6G3
37	Desjardins Richard (M)	26	#1	
38	Landry Laurie (M)	26	#2	
39	Montreuil Lise (F)	26	#2	
40	Temblay Eve (F)	26		
41	Boileau Jacqueline (F)	27	J8Y	6G2
42	Boileau Jean-Marie (M)	27		
43	Lamontagne Céline (F)	28	J8Y	6G3
44	Lamontagne Gaétan (M)	28		
45	Lamontagne Jean-Yves (M)	28		
46	Landreville Cécile (F)	29	J8Y	6G2
47	Landreville Jean (M)	29		
48	Landreville Louis (M)	29		
49	St-Louis Alma (F)	31		
50	St-Louis Jean (M)	31		
51	Baker Christine (F)	32	J8Y	6G3
52	Baker Francine (F)	32		
53	Baker James (M)	32		
54	Baker Louise (F)	32		
55	Hamon Anne-Marie (F)	32		
56	Hamon Gertrude (F)	32		
57	Dupéré Jean-Claude (M)	33	J8Y	6G2
58	Dupéré Micheline (F)	33		
59	Hetherington Margaret (F)	34	J8Y	6G3
60	Hetherington Melville (M)	34		
61	Webb Josephine (F)	34	J8Y	6G3
62	Webb Kendall (F)	34	J8Y	6G3
63	Webb Ronald (M)	34	J8Y	6G3
64	Lorrain Gabrielle (F)	36	J8Y	6G3
65	Lorrain Jean (M)	36	J8Y	6G3
66	St-Denis Ginette (F)	38	J8Y	6G3
67	Gonin Pierre (M)	40	J8Y	6G3
68	Reinhart Carmen (F)	42	J8Y	6G3
69	Reinhart Gilles (M)	42	J8Y	6G3
70	Reinhart Julien (M)	42		
71	Randall Armand peter (M)	44		
72	Maisonneuve Aline (F)	46		
73	Maisonneuve Gilles (M)	46		
74	Filion Gaétane (F)	48		
75	Ricard Raynald (M)	48		
76	Lafleur Denise (F)	50		
77	Lafleur Raymond (M)	50		
	D'Orsonnens			
78	Girouard Arthur (M)	2	J8Y	6H1
79	Girouard Lucille (F)	2		
80	Roger Annette (F)	8	J8Y	6H3
81	Roger Danielle (F)	8		
82	Roger Benoît (M)	8		
83	Roger Rémi (M)	8		
84	Carrière Cécile (F)	10		
85	Carrière Jean-Paul (M)	10		
	Froment			
86	Beauchamp Francine (F)	3	J8Y	6C6
87	Bélanger Elianne (F)	3		
88	Bélanger Lucie (F)	3		
89	Bélanger Pierre (M)	3		
90	Laurin Robert (M)	9	J8Y	6C7
91	Laurin Suzanne (F)	9		
92	McConnery Mark (M)	11		
93	McConnery Patricia (F)	11		
94	Cougeon Jacques (M)	13		
95	Gougeon Jeanne (F)	13		
96	Cougeon Sylvain (M)	13		
97	Guévremont Paul (M)	15		
98	Guibord Lucie (F)	15		
99	Guibord Michel (M)	15		
100	Lajoie Léon (M)	17		
101	Michaud Charlotte (F)	17		
102	Roy Alain (M)	19		
103	Roy Hubert (M)	19		
104	Roy Jules (M)	19		
105	Roy Robert (M)	19		
106	Leduc Even (M)	21		
107	Leduc Leola (F)	21		
108	Leduc David (M)	21		
109	Thibault Eugénie (F)	25		
110	Blondin Jean-Louis (M)	29		
111	Blondin Pierrette (F)	29		
112	Blondin Sylvie (F)	29		
113	Lajoie Manon (F)	31		
114	Lajoie Michel (M)	31		
115	Lajoie Monique (F)	31		
116	Ducharme Marguerite (F)	33		

RURAL/RURALE

N° | page | N° | of/de

polling division / section de vote

electoral district/circonscription: HULL-AYLMER

certified / certifié — signature(s)-enumerator(s) / signature(s)-recenseur(s)

Hirelle Dion — Josie Beauchamp

URBAN/URBAINE

N° 64 | page N° 1 of/de 3

polling division / section de vote

F 303 **PRELIMINARY LIST OF ELECTORS**

85M-7-79

ELECTIONS CANADA

LISTE PRÉLIMINAIRE DES ÉLECTEURS 164728

This list of qualified electors for the polling division number as set out below was prepared for use at the pending federal election from information obtained at the enumeration and has been certified by the signature(s) below as to completeness and correctness so far as is possible.

La présente constitue la liste des électeurs de la section de vote dont le numéro apparaît plus bas préparée en vue de l'élection fédérale en cours d'après les renseignements recueillis lors du recensement. Le(s) recenseur(s) y a(ont) appose sa(leur) signature, affirmant que cette liste est aussi complète et exacte que possible.

N°				N°			
	Froment				**Helmer**		
117	Besant Claude (M)	33	J8Y 6C7	175	Belisle Cécile (F)	11	J8Y 1H3
118	Ricard Claude (M)	33		176	Belisle Jean (M)	11	
119	Richard Lucie (F)	33		177	Mackillop John (M)	12	J8Y 1H2
120	Potvin Albert (M)	35		178	Mackillop Sheila (F)	12	
121	Potvin Gabrielle (F)	35		179	Mackillop Ronald (M)	12	
122	De Rainville Gabriel (M)	37		180	Mackillop Barry (M)	12	
123	De Rainville Josée (F)	37		181	Mackillop Maureen (F)	12	
124	De Rainville Cécile (F)	37		182	Mackillop Mary (F)	12	
125	Trempe Normand (M)	39		183	Mackillop Kenneth (M)	12	
126	Rojas-Trempe Lady (F)	39		184	Bisson Alfred (M)	13	J8Y 1H3
127	Papineau Alfred (M)	41		185	Bisson André (M)	13	
128	Papineau Lorraine (F)	41		186	Bisson Lina (F)	13	
129	Papineau Louise (F)	41		187	Asselin Jeannette (F)	14	J8Y 1H2
130	Papineau Lucile (F)	41		188	Asselin Omer (M)	14	
131	Papineau Simone (F)	41		189	Potvin André (M)	15	J8Y 1H3
132	Ribas Fernando (M)	47		190	Potvin Patricia (F)	15	
133	Ribas Jane (F)	47		191	Laframboise Claire (F)	16	J8Y 1H2
134	Martineau François (M)	49		192	Laframboise Denis (M)	16	
135	Martineau Marc (M)	49		193	Laframboise Jean-Claude (M)	16	
136	Martineau Vital (M)	49		194	Laframboise Julie (F)	16	
137	Audet Pierre (M)	51		195	Gagnon Jeanne-D'Arc (F)	19	J8Y 1H3
138	Fisette Christiane (F)	59		196	Gagnon Maurice (M)	19	
139	Giroux Lise (F)	61		197	Beaudoin-Gagné Nina-Marie (F)	24	
140	Giroux Michel (M)	61		198	Gagné Théodore (M)	24	J8Y 1H2
141	Desjardins Fernand (M)	89	J8Y 6E2	199	Sauvé François (M)	25	J8Y 1H3
142	Desjardins Huguette (F)	89		200	Sauvé Hubert (M)	25	
143	Desjardins Lucie (F)	89		201	Sauvé Yolande (F)	25	
144	Desjardins Monique (F)	89		202	Sauvé Pierre (M)	25	
145	Legault Jean-Pierre(M)	95		203	Hlinovsky François(M)	29	
146	Touchette-Legault Nicole (F)	95		205	Hlinovsky Ludmila (F)	29	
147	Sauriol Adèle (F)	97		206	Hlinovsky Olga (F)	29	
148	Sauriol Georges (M)	97		207	Dowd Gérald (M)	30	J8Y 1H2
149	Sauriol Marielle (F)	97		208	Dowd Raymonde (F)	30	
150	Sanderson-DeLaHouse Elizabeth (F)	99		209	Dowd Stephen (M)	30	
151	DeLaHouse Diolier (M)	99		210	Choquette Bernard (M)	31	J8Y 1H3
152	Archambault Alain (M)	101		211	Choquette Huguette (F)	31	
153	Archambault Bernard (M)	101		212	Choquette Pierre (M)	31	
154	Archambault Colombe (F)	101		213	Boucher André (M)	32	J8Y 1H2
155	Larocque Alain (M)	103		214	Boucher Charles (M)	32	
156	St-Amour Clémence (F)	103		215	Boucher Colette (F)	32	
157	Bertheret David (M)	107		216	Boucher Marcel (M)	32	
158	Bertheret Chantal (F)	107		217	Parisien Benoit (M)	33	J8Y 1H3
159	Bertheret Michel (M)	107		218	Parisien Roch (M)	33	
160	Dufour Paul (M)	109		219	Parisien Simon (M)	33	
161	Dufour Sylvia (F)	109		220	Lacroix Pauline (F)	34	J8Y 1H2
				221	Kelly Ryburn (M)	35	J8Y 1H3
	Helmer			222	Kelly Thérèse (F)	35	
162	Diotte Michel (M)	4	J8Y 1H2	223	Smith Ellen (F)	35	
163	Meunier Johanne (F)	4		224	Dagenais Antoinette (F)	36	J8Y 1H2
164	Boucher Lucie (F)	5	J8Y 1H3	225	Dagenais Josée (F)	36	
165	Boucher Michelle (F)	5		226	Dagenais Roger (M)	36	
166	Boucher Richard (M)	5		227	Dagenais Suzie (F)	36	
167	Marier Vincenza (F)	6	J8Y 1H2	228	Beaudin Anne (F)	37	J8Y1H3
168	Liberty Georges (M)	6		229	Dubuc Alain (M)	37	
169	Boyer Denis (M)	8		230	Roy-Vincent Constance (F)	37	
170	Boyer Ginette (F)	8		231	Vincent Jean-Marie (M)	37	
171	Leduc Claude (M)	9	J8y 1H3	232	Blanco Maribe (F)	38	J8Y 1H2
172	Leduc Hélène (F)	9		233	Blanco Edward (M)	38	
173	Cadieux Delvina (F)	10	J8Y 1H2	234	Blanco Enrique (M)	38	
174	Cadieux Jean-Yves (M)	10		235	Blanco Carmen (F)	38	

RURAL/RURALE			electoral district/circonscription	URBAN/URBAINE		
N°	page		HULL-AYLMER	N° 64	page	
	N°	of/de			N° 2	of/de 3
polling division section de vote			certified / certifié — signature(s)-enumerator(s) / signature(s)-recenseur(s)	polling division section de vote		

F 303 **PRELIMINARY LIST OF ELECTORS**

ELECTIONS CANADA

LISTE PRÉLIMINAIRE DES ÉLECTEURS

8SM-7 79

164729

This list of qualified electors for the polling division number as set out below was prepared for use at the pending federal election from information obtained at the enumeration and has been certified by the signature(s) below as to completeness and correctness so far as is possible.

La présente constitue la liste des électeurs de la section de vote dont le numéro apparaît plus bas préparée en vue de l'élection fédérale en cours d'après les renseignements recueillis lors du recensement. Le(s) recenseur(s) y a(ont) apposé sa(leur) signature, affirmant que cette liste est aussi complète et exacte que possible.

N°				
	Helmer			
236	Berthiaume Danielle (F)	39	J8Y 1H3	
237	Berthiaume Lise (F)	39		
238	Berthiaume Madeleine (F)	39		
239	Berthiaume Maurice (M)	39		
240	Bléoo Claudette (F)	40	J8Y 1H2	
241	Bléoo Denis (M)	40		
242	Bléoo Gérard (M)	40		
243	Bléoo Jean (M)	40		
244	Aubrey André (M)	41	J8Y 1H3	
245	Aubrey Fernand (M)	41		
246	Aubrey Pierrette (F)	41		
247	Potvin Lucille (F)	43		
248	Potvin Arthur (M)	43		
	Thérien			
249	Gingras Bernard (M)	24	J8Y 1H8	
250	Gingras Gisèle (F)	24		
251	Gingras Mario (M)	24		
252	Diotte Aline (F)	26		
253	Diotte Henri (M)	26		
254	Johnson Denis (M)	28		
255	Johnson Joan (F)	28		
256	Johnson Steven (M)	28		
257	Séguin Françoise (F)	30		
258	Séguin Gaston (M)	30		
259	Roy Michelle (F)	32		
260	Patrice Chantal (F)	34		
261	Patrice Daniel (M)	34		
262	Patrice Line (F)	34		
263	Patrice Robert (M)	34		
264	Driscoll Velva (F)	36		
265	Jolicoeur Aurel (M)	40		
266	Jolicoeur André (M)	40		
267	Jolicoeur Rollande (F)	40		
268	Bigras Claudette (F)	42		
269	Bélanger Théodore (M)	42		
270	Boucher Henri (M)	44		
271	Boucher Michel (M)	44		
272	Boucher Pierrette (F)	44		
273	Boucher Suzanne (F)	44		
274	Miville Lucie (F)	44		
275	Mailloux Gilles (M)	46		
276	Mailloux Marcelle (F)	46		
277	Bruneau, Richard (M)	50		
278	Châteauvert Laurette (F)	50		
279	Melanson Paul (M)	52		
280	Renaud-Trudel Monique (F)	52		
281	Belec Ronald (M)	54		
282	Belec Louise (F)	54		

N°				
	Froment			
283	Carrière Jude (F)	93	J8Y6E2	
284	Carrière Patric (M)	93		
	Boucher			
285	Constantineau Ginette (F)	18	J8Y6G3	
286	Constantineau Jean (M)	18	J8Y6G3	
	Helmer			
287	Grosmaire Jean-Louis (M)	17	J8Y 1H3	
288	Bouffard Michel (M)	17		
289	Santos Manuel (M)	27		
290	Santos Maria	27		

RURAL/RURALE			electoral district/circonscription	URBAN/URBAINE		
N°	page N°	of/de	HULL-AYLMER	N° 64	page N° 3	of/de 3
polling division / section de vote			certified / certifié — signature(s)-enumerator(s) / signature(s)-recenseur(s)	polling division / section de vote		

F 303 **PRELIMINARY LIST OF ELECTORS**

ELECTIONS CANADA

LISTE PRÉLIMINAIRE DES ÉLECTEURS

85M-7-79

164730

This list of qualified electors for the polling division number as set out below was prepared for use at the pending federal election from information obtained at the enumeration and has been certified by the signature(s) below as to completeness and correctness so far as is possible.

La présente constitue la liste des électeurs de la section de vote dont le numéro apparaît plus bas préparée en vue de l'élection fédérale en cours d'après les renseignements recueillis lors du recensement. Le(s) recenseur(s) y a(ont) apposé sa(leur) signature, affirmant que cette liste est aussi complète et exacte que possible.

N°			N°			
	Cité Des Jeunes			Cité Des Jeunes		
1	St-Michel Henry (M)	282 J8Y 6L4	63	Ethier Michel (M)	312#3	J8Y6L4
2	St-Michel Louisette (F)	282	64	Ethier Diane (F)	312#3	
3	Vinson Anne (F)	292 #3	65	Golane Hardevi (F)	312#4	
4	Racette Micheline (F)	292#4	66	Golane Ashok (M)	312#4	
5	Gagner Michel (M)	292#4	67	Paquette Michèle (F)	312#5	
6	Bourdeau Michelle (F)	292#5	68	Pilon Manon (F)	312#6	
7	Lecompte Lyne (F)	292#6				
8	Couture Denis (M)	294#1		Des Erables		
9	Tessier Monique (F)	294#3	69	Galipeau Rita (F) 1	1	J8Y 6K7
10	Tessier Roger (M)	294#3	70	Galipeau Edouard	1	
11	Dubois Louise (F)	294#4	71	Sauaria Jules (M)	4	J8Y 6K8
12	Dubois Sylvie (F)	294#4	72	Ing Tommy (M)	5	J8Y 6K7
13	Charron Guy (M)	294#5	73	Ing Lenny (F)	5	
14	Bisson Chantal (F)	294#6	74	Chenier Claire	6	J8Y 6K8
15	Michon Louis (M)	294#6	75	Chenier Rolande	6	
16	Lepage Claude (M)	296#1	76	Bertrand Christine (F)	8	
17	Séguin Daniel (M)	296#2	77	Lauzier Robert (M)	8	
18	Hébert-Cahill Lise (F)	296#2	78	Côté Roger (M)	8	
19	Gagnon Louise (F)	296#5	79	Lefebvre Lucie (F)	9	J8Y 6K7
20	Gagnon André (M)	296#5	80	Lefebvre Réal (M)	9	
21	Paquin Lise (F)	296#6	81	Leguerrier Josée (F)	10	J8Y 6K8
22	Coutlée Jean (M)	298#2	82	Leguerrier Chantal (F)	10	
23	Séguin Lyne (F)	298#2	83	Leguerrier Denis (M)	10	
24	Ollivier Annie (F)	298#4	84	Desjardins René (M)	11	J8Y 6K7
25	Normand Mario (M)	298#5	85	Desjardins Roland (M)	11	
26	Laprade Danielle (F)	298#5	86	Desjardins Hélène (F)	11	
27	Picard Yves (M)	298#6	87	Racine Jean (M)	19	
28	Lecompte Lucie (F)	298#6	88	Boulet-Racine Françoise	19	
29	Vadnais Lucie (F)	300#2	89	Lefevere Raymond (M)	13	
30	Vadnais Francine (F)	300#2	90	Langlois Hugette (F)	13	
31	Casseau Daniel (M)	300#3	91	Briand Leo (M)	14	J8Y 6K8
32	Lacasse Nancy (F)	300#3	92	Brian Denise (F)	14	
33	Blakeney Louise (F)	300#4	93	Viens Florette (F)	15	J8Y 6K7
34	Mullen Denis (M)	300#4	94	Proulx June (F)	16	J8Y6K8
35	Lagenais Lise (F)	300#6	95	Proulx Marcel (M)	16	
36	Cheurier Roxanne (F)	302#3	96	Guernon Micheline (F)	17	J8Y 6K7
37	Paquette Pierre (M)	302#3	97	Mercier Jean (M)	17	
38	Létourneau Line (F)	302#4	98	Dufresne Celine (F)	18	J8Y 6K8
39	Laplante Denis (M)	302#4	100	Dufresne Jean (M)	18	
40	Frappier Marie-Claire (F)	302#5	101	Bélanger Lise (F)	20	
41	Hughes Claude (M)	302#6	102	Bélanger Michel (M)	20	
42	Hughes Karen (F)	302#6	103	Bélisle Marie-Lys (F)	21	J8Y 6K7
43	Bouchard Johanne (F)	304#2	104	Bélisle Pierre (M)	21	
44	Goulet Richard (M)	304#2	105	Malypetr Vaclan (M)	22	J8Y 6K8
45	Hodgins Carolann (F)	304#6	106	Malypetr Miluse (F)	22	
46	Perreault Sylvie (F)	306#1	107	Thibault Pierre (M)	23	J8Y 6K7
47	Cloutier Jean (M)	306#1	108	Thibault Robert (M)	23	
48	Picard Mario (M)	306#2	109	Thibault Hugette (F)	23	
49	Pelletier Martine (F)	306#2	110	Sheridan Brian (M)	24	J8Y 6K8
50	Maître Richard (M)	306#3	111	Sheridan Hélène (F)	24	
51	Castonguay Diane (F)	306#3	112	Larouche Christiane (F)	26	
52	Thibaudeau Lucie (F)	306#6	113	Grenier Esther (F)	27	J8Y 6K7
53	Thibaudeau Fracine (F)	306#6	114	Milot Pierre (M)	27	
54	Gelinas François (M)	308#2	115	Paradis Diane (F)	28	J8Y 6K8
55	Charron Lucie (F)	310#1	116	Bergeron Claude (M)	28	
56	Dubois Suzanne (F)	310#3	117	Benoit Louise (F)	30	
57	Dubois Marie-Claire (F)	310#3	118	Benoit Lucille (F)	30	
58	Gagner Annette (F)	310#4	119	Boisvenu André (M)	30	
59	Poirier Richard (M)	310#4	120	Larichellière Monique (F)	31	J8Y 6K7
60	Larabie Pierre (M)	310#5	121	Bélanger Bernard (M)	32	J8Y 6K8
61	Larabie Pierrette (F)	310#5	122	Bélanger Stephan (M)	32	
62	Romain Belinda (F)	312#2	123	Fournier Louise (F)	33	J8Y 6K7

RURAL/RURALE

N° | page | N° | of/de

polling division / section de vote

electoral district/circonscription: HULL-AYLMER

certified / certifié — signature(s)-enumerator(s) / signature(s)-recenseur(s): André Viau | Mario Picard

URBAN/URBAINE

N° 65 | page N° 1 of/de 3

polling division / section de vote

F 303 **PRELIMINARY LIST OF ELECTORS**

8 5M-7-79

This list of qualified electors for the polling division number as set out below was prepared for use at the pending federal election from information obtained at the enumeration and has been certified by the signature(s) below as to completeness and correctness so far as is possible.

ELECTIONS CANADA

LISTE PRÉLIMINAIRE DES ÉLECTEURS

164731

La présente constitue la liste des électeurs de la section de vote dont le numéro apparaît plus bas préparée en vue de l'élection fédérale en cours d'après les renseignements recueillis lors du recensement. Le(s) recenseur(s) y a(ont) apposé sa(leur) signature, affirmant que cette liste est aussi complète et exacte que possible.

N°				
	Des Erables			
124	Neveu Johanne (F)	33	J8Y 6K7	
125	Neveu Maurice (M)	33		
126	Barreau Raymonde (F)	34	J8Y 6K8	
127	Youssef Habil (M)	34		
128	Bélanger Raymonde (F)	32		
129	Cariepy Mureille (F)	35	J8Y 6K7	
130	Cariepy Robert (M)	35		
131	Cariepy Joyce (F)	351		
132	Cariepy Hervé (M)	35		
133	Romain Béatrice (F)	36	J8Y 6K8	
134	Romain Carole (F)	36		
135	Saumier Daniel (M)	36		
136	Keay Carole (F)	37	J8Y 6K7	
137	Keay John (M)	37		
138	Beauvais Cécile (F)	38	J8Y 6K8	
139	L'Alier Jean-Pierre (M)	38		
140	Dubreuil Marc (M)	39	J8Y 6K7	
141	Lafontaine Anne (F)	40	J8Y 6K8	
142	Lafontaine Jean (M)	49		
143	Lafontaine Lise (F)	40		
144	Sosnowska Joan (F)	42	J8Y 6K8	
145	Sosnowska Robert (M)	42		
146	Ethier Jean-Claude (M)	43	J8Y 6K7	
147	Ethier Louise (F)	43		
148	Chénier Jeannine (F)	44	J8Y 6K8	
149	Chénier Hervéy (M)	44		
150	Despard Gérard (M)	45	J8Y 6K7	
151	Chénier Richard (M)	44	J8Y 6K8	
152	Boyer René (M)	46		
153	Boyer Jeanine (F)	46		
154	Chartrand Diane (F)	47	J8Y 6K7	
155	Dion-Dufour Diane (F)	48	J8Y 6K8	
156	Dufour Simon (M)	48		
157	Lemieux Denise (F)	49	J8Y 6K7	
158	Lemieux Robert (M)	49		
159	Loesel Otto (M)	50	J8Y 6K8	
160	Perreault Thérèse (F)	50		
161	Apostolatos Nick (M)	51	J8Y 6K7	
162	Apostolatos Ginette (F)	51		
163	Pilon Denis (M)	42	J8y 6K8	
164	Barreau Janette (F)	55	J8Y 6K7	
165	Barreau Louis-Marie (M)	55		
166	Bertrand Michelle (F)	57	J8Y 6K7	
167	Bertrand Michel (M)	57		
168	Bertrand Raymonde (F)	59		
169	Magnon Daniel (M)	61		
170	Raymond Ginette (F)	61		
171	Raymond Nicole (F)	61		
172	Raymond Francine (F)	61		
173	Corkeny Denise (F)	65		
174	Corkeny Daniel (M)	65		
175	Corkeny François (M)	65		
176	Corkeny Ellen (F)	65		
177	Oliviero Felicia (F)	67		
178	Préchette André (M)	69		
179	Préchette Denise (F)	69		
180	Préchette Chantal (F)	69		
181	Desjardins Gérard (M)	71		
182	Desjardins Christine (F)	71		
	Des Pins			
183	Deschamps Huguette (F)	01	J8Y 6G6	
184	Deschamps André (M)	01	J8Y 6G6	
185	Hollands Suzanne (F)	03		
186	Hollands Sophie (F)	03		
187	Hollands Karl (M)	03		
188	Hollands Bruce (M)	03		
189	Lopes Nunes José (M)	05		
190	Cameron Nunes Jocelyne (F)	05		
191	Larivière Paul-Emile (M)	05		
192	Théroux Larivière Louise (F)	07		
193	Jean-Batiste Jacqueline (F)	09		
194	Jean-Batiste Franciste (M)	09		
195	Larivière Giselaine (F)	07		
196				
	D'Orsonnens			
196	Massé André (M)	05	J8Y 6H2	
197	Massé Hélène (F)	05		
198	Massé Raymond (M)	05		
199	Lortie Rosa (F)	07		
200	Lortie Marcel (M)	07		
201	Dagenais Pierre (M)	07		
202	Dagenais Carmelle (F)	07		
203	Saucier Jean-Jacques (M)	09	J8Y 6H2	
204	Saucier Hélène (F)	09		
205	Saucier Paul (M)	09		
206	Jubinville Réal (M)	11		
207	Jubinville Henriette (F)	11		
208	Jubinville Louis (M)	11		
209	Parisiens Guy (M)	13		
210	Parisiens Roger (M)	13		
211	Parisiens Irene (F)	13		
212	St-Jacques Janine (F)	15		
213	St-Jacques Yves (M)	15		
214	St-Jacques Richard (M)	15		
215	St-Jacques Roger (M)	15		
216	Fortin Lucien (M)	17		
217	Fortin Gabrielle (F)	17		
218	Campeau George (M)	19		
219	Campeau Lucille (F)	19		
220	Campeau Benoit (M)	19		
221	Campeau Bernard (M)	19		
222	Hudon Thérèse (F)	21		
223	St-Jacques Jean-Marc (M)	15		
	Froment			
224	Seguin Luc (M)	119	J8Y 6E4	
225	Seguin Christine (F)	119		
226	Gagner David (M)	121		
227	Gagner Lynda (F)	121		
228	Beaulieu Nicole (F)	127		
229	Malette Micheline (F)	129		
230	Prefontaine Roger (M)	129		
231	Des Marais Jean-Pierre (M)	133		
232	DesMarais Marguerite (F)	133		
233	Leduc Roland (M)	135		
234	Leduc Jacqueline (F)	135		
235	Leduc Francine (F)	135		
236	Racine Réjeanne (F)	137		
237	Racine Yvon (M)	137		
238	Boucard Yves (M)	139		
239	Bergeron Francine (F)	139		
240	Caron Ricard (M)	141		
241	Beaulieu-Caron Lise (F)	141		

RURAL/RURALE			electoral district/circonscription	URBAN/URBAINE		
N°	page		HULL - AYLMER	N°	page	
	N°	of/de		65	N° 2	of/de 3
polling division section de vote			certified certifié — signature(s)-enumerator(s) / signature(s)-recenseur(s)	polling division section de vote		
			André Vézina — Mario Picard			

F 303 PRELIMINARY LIST OF ELECTORS

ELECTIONS CANADA

LISTE PRÉLIMINAIRE DES ÉLECTEURS

164732

This list of qualified electors for the polling division number as set out below was prepared for use at the pending federal election from information obtained at the enumeration and has been certified by the signature(s) below as to completeness and correctness so far as is possible.

La présente constitue la liste des électeurs de la section de vote dont le numéro apparaît plus bas préparée en vue de l'élection fédérale en cours d'après les renseignements recueillis lors du recensement. Le(s) recenseur(s) y a(ont) apposé sa(leur) signature, affirmant que cette liste est aussi complète et exacte que possible.

N°					N°
			Froment		
242	Bernard Marie-Claude	(F)	143	JOY 6[illegible]	
243	Vézina Pierre	(M)	143		
244					
			Cherien		
244	Hamon Christine	(F)	60	JOY 1J1	
245	Hamon Annette	(f)	60		
246	Hamon René	(M)	60		

RURAL/RURALE

N° | page | N° | of/de

polling division / section de vote

electoral district/circonscription: HULL - AYLMER

certified / certifié — signature(s) enumerator(s) / signature(s) recenseur(s): André Vézina | Marco Béard

URBAN/URBAINE

N° 65 | page N° 3 | of/de 3

polling division / section de vote

F 303 **PRELIMINARY LIST OF ELECTORS**

ELECTIONS CANADA

LISTE PRÉLIMINAIRE DES ÉLECTEURS

164733

This list of qualified electors for the polling division number as set out below was prepared for use at the pending federal election from information obtained at the enumeration and has been certified by the signature(s) below as to completeness and correctness so far as is possible.

La présente constitue la liste des électeurs de la section de vote dont le numéro apparaît plus bas préparée en vue de l'élection fédérale en cours d'après les renseignements recueillis lors du recensement. Le(s) recenseur(s) y a(ont) apposé sa(leur) signature, affirmant que cette liste est aussi complète et exacte que possible.

N°			
	BOLAND		
1	COSTON, Ivy (F)	5	J8Y1E3
2	COSTON, Raymond (M)	5	J8Y1E3
3	LAFLEUR, Adele (F)	6	J8Y1E4
4	LAFLEUR, Gerard(M)	6	J8Y1E4
5	PARENT, Diane (F)	7	J8Y 1E3
6	PARENT, Gilles (M)	7	
7	PARENT, Marie-Chantal(F)		
	DES CHENES		
8	BELISLE, Carole(F)	2	J8Y6J2
9	DION, Carol (M)	2	
10	LEFEVRE, Lise (F)	3	J8Y6J3
11	DUPUIS, Guy (M)	4	J8Y6J2
12	CHARTRAND, Madeleine(F)	5	J8Y6J3
13	CHARTRAND, Roger(M)	5	
14	CHARTRAND, Philippe(M)	5	
15	GELINAS, Louise (F)	6	J8Y6J2
16	GELINAS, Jean-Claude(M)	6	
17	SOUCY, Jean (M)	8	J8Y6J2
18	SOUCY, Gisele (F)	8	
19	PROVOST, Johanne(F)	9	J8Y6J3
20	PROVOST, Menesip (M)	9	
21	PROVOST, Anita (F)	9	
22	PROVOST, Marcel (M)	9	
23	THIBAULT, Claire(F)	10	J8Y6J2
24	THIBAULT, Gerald(M)	10	
25	LAUZON, Josee(F)	11	J8Y6J3
26	LAUZON, Costance(F)	11	J8Y6J3
27	GODIN, Nicole(F)	12	J8Y6J2
28	GODIN, Jean-Guy(M)	12	
29	JIORGI, Rudy (M)	13	J8Y6J2
30	HARPER-VIAU, Helene(F)	13	
31	VIAU, Gerard(M)	13	
32	VIAU, JULIE(F)	13	
33	JIORGI, Jacqueline(F)	14	J8Y6J2
34	SOUFFEZ, Roger(M)	15	J8Y6J3
35	SOUFFEZ, Marie-Jeanne(F)	15	
36	BEAULIEU, Monique(F)	16	J8Y6J2
37	BASTIEN, Claude(M)	16	J8Y6J2
38	SAURIOL, Guy (M)	17	J8Y6J3
39	SAURIOL, Pierrette(F)	17	
40	DRAPEAU, Odette (F)	18	J8Y6J2
41	DRAPEAU, Jean-Claude(M)	18	
42	PHAM-DINH, Chi (M)	20	J8Y6J2
43	PHAM-DINH, Marthe(F)	20	J8Y6J2
44	BEDARD, Pierre(M)	23	J8Y6J4
45	BEDARD, Louise(F)	23	
46	LORANGER, Louise(F)	25	J8Y6J4
47	ROBINSON, Madeleine(F)	26	J8Y6J5
48	ROBINSON, Jean Yves(M)	26	
49	ROBINSON, Paul(M)	26	
50	DESCHAMPS, Gilbert(M)	27	J8Y3X4
51	DESCHAMPS, Marguerite(F)	27	
52	BARRETTE, Marie(F)	28	J8Y6J5
53	BARRETTE, Gerard(M)	28	
54	BARRETTE, Nicole(F)	28	
55	GOSSELIN, Suzanne(F)	29	J8Y6J4
56	GOSSELIN, Charles(M)	29	

N°			
	DES CHENES		
57	TREMBLAY, Francois(M)	30	J8Y6J5
58	TREMBLAY, Claudette(F)	30	
59	TREMBLAY, Jean-François (M)	30	
60	LAFRANCE, Pierre (M)	32	J8Y6J5
61	PREFONTAINE LAFRANCE, Celine (F)	32	
62	JOHNSON, Danielle(F)	33	J8Y6J4
63	LANOIX, Arthur(M)	34	J8Y6J5
64	LANOIX, Mario(M)	34	
65	LANOIX, Marthe(F)	34	
66	DESORMEAUX, Jacques(M)	35	J8Y6J4
67	DESORMEAUX, Pierrette (F)	35	
68	POIRIER, Danielle(F)	36	J8Y6J5
69	POIRIER, Yvon(M)	36	J8Y6J5
70	BRISSON, Paul-E (M)	37	J8Y6J4
71	BRISSON, Roxanne(F)	37	
72	CYR, Michel(M)	39	J8Y6J4
73	CYR, Reina(F)	39	J8Y6J4
74	GUEVREMONT, Lucille(F)	41	J8Y6J4
75	GUEVREMONT, Marcel(M)	41	
76	NAULT, Elaine(F)	43	J8Y6J4
77	NAULT, Nelson(M)	43	
78	LAROCHE, Jean-Pierre(M)	45	J8Y6J4
79	LARIVEE, Claudine(F)	45	
80	PERTH, Micheline(F)	47	J8Y6J4
81	DERIGER, Robert(M)	47	
82	LAMONTAGNE, Rita(F)	49	J8Y6J4
83	ROUTHIER, Gilles(M)	49	
	DES PINS		
84	PEREIRA, Magnifica(F)	2	J8Y6J7
85	PEREIRA, Josee(M)	2	
86	BISSON, Helene(F)	4	J8Y6J7
87	BISSON, Alain(M)	4	
88	CHARTRE, Andree(F)	6	J8Y6J7
89	CHARTRE, Pierre(F)	6	
90	CUSSON, Patrick(M)	8	J8Y6J7
91	CUSSON, Michel(M)	8	
92	CUSSON, Madeleine(F)	8	
93	CUSSON, Germain (M)	8	
94	BISSON, Francois(M)	10	J8Y6J7
95	DUMOUCHEL, Lucie(F)	10	
96	BISSON, Denis (M)	10	
97	CERE, Helene(F)	12	J8Y6J7
98	CHARTRAND, Robert-Pierre (M)	12	
99	VAILLANT, Lucie(F)	12	J8Y6J7
100	POTVIN, Joanne(F)	13	J8Y6J8
101	POTVIN, Denis(M)	13	J8Y6J8
102	LAROCHELLE, Yvette(F)	14	J8Y6J7
103	MALETTE, Jacques(M)	15	J8Y6J8
104	MALETTE, Louise(F)	15	
105	MENARD, Andre(M)	16	J8Y6J7
106	MENARD, Rachelle(F)	16	
107	BOUFFARD, Jean-Claude(M)	17	J8Y6J8
108	BOUFFARD, Louise(F)	17	

RURAL/RURALE

N° | page | N° | of/de

polling division / section de vote

electoral district/circonscription: HULL-AYLMER

certified / certifié | signature(s)-enumerator(s) / signature(s)-recenseur(s)

URBAN/URBAINE

N° 66 | page N° 1 | of/de 3

polling division / section de vote

F 303 **PRELIMINARY LIST OF ELECTORS**

ELECTIONS CANADA

LISTE PRÉLIMINAIRE DES ÉLECTEURS

164734

This list of qualified electors for the polling division number as set out below was prepared for use at the pending federal election from information obtained at the enumeration and has been certified by the signature(s) below as to completeness and correctness so far as is possible

La présente constitue la liste des électeurs de la section de vote dont le numéro apparaît plus bas préparée en vue de l'élection fédérale en cours d'après les renseignements recueillis lors du recensement. Le(s) recenseur(s) y a(ont) apposé sa(leur) signature, affirmant que cette liste est aussi complète et exacte que possible

N°			
	DES PINS		
109	BILODEAU, Pierrette(F)	18	J8Y6J7
110	BILODEAU, Julien(M)	18	
111	LAROSE, Jacinthe(F)	19	J8Y6J8
112	DEROY, Ghislain(M)	19	
113	POIRIER, Roger(M)	20	J8Y6J7
114	POIRIER, Beth(F)	20	
115	PARADIS, Louise(F)	21	J8Y6J8
116	[illegible]BERGE, Vincent(M)	21	
117	MORIN, Bernard(M)	22	J8Y6J7
118	MORIN, Jocelyne(F)	22	
119	DAVERS, Morag(F)	23	J8Y6J8
120	RENAUD, Jean-Baptiste(M)	23	
121	DESPARD, Berry Ann(F)	24	J8Y6J7
122	DESPARD, Roger(M)	24	
123	CLAIRMONT, Jeanne(F)	25	J8Y6J8
124	CLAIRMONT, Francine(F)	25	
125	CLAIRMONT, Maurice Omer (M)	25	
126	LEDUC, Eugene(M)	26	J8Y6J7
127	LEDUC, Maguerite(F)	26	
128	FORGIE, Irene June (F)	27	J8Y6J8
129	MASSICOTTE, Micheline(F)	28	J8Y6J7
130	MASSICOTTE, Andre(M)	28	
131	BELAND, Richard(M)	29	J8Y6J8
132	DESSUREAULT, Danielle (F)	29	
133	BERTRAND, Helene (F)	30	J8Y6J7
134	BERTRAND, Robert(M)	30	J8Y6J7
135	RANGER, Jean(M)	31	J8Y6J8
136	MAILLOUX, Ginette(F)	31	
137	TRUDEL, Jean(M)	32	J8Y6J7
138	TRUDEL, Maria(F)	32	
139	PEPIN, Lucie(F)	33	J8Y6J8
140	PEPIN, Guy (M)	33	
141	DAULT, Yvonne(F)	34	J8Y6J7
142	DAULT, Bernard(M)	34	
143	BIRON, Claudette(F)	35	J8Y6J8
144	BIRON, Gustave(M)	35	
145	BIRON, Michel(M)	35	
146	BIRON, Chantan(F)	35	
147	ESPINOLA, Ermelinda(F)	38	J8Y6J7
148	ESPINOLA, Joho(M)	38	
149	DE AVILA, Emandel(M)	40	J8Y6J7
150	DE AVILA, Deolindo(F)	40	
151	CARVALHO, Edouard(M)	42	J8Y6J7
152	CARVALHO, Almeida(F)	42	
153	PAPILLON, Jocelyne(F)	44	J8Y6J7
154	PAPILLON, Robert(M)	44	
155	PELLETIER, Maurice(M)	46	J8Y6J7
156	PELLETIER, Lysette(F)	46	J8Y6J7
157	LATREMOILLE, Imaculee(F)	48	J8Y6J7
158	MACKASKLE, Suyette(F)	50	J8Y6J7
159	MACKASKLE, Richard(M)	50	
160	ROUSSEL, Maurice(M)	52	J8Y6J7
161	BOULIERE-ROUSSEL(F) Marie-Marthe	52	
162	LAMOUREUX, Cecile(F)	54	J8Y6J7
163	LEGAULT, Philippe(M)	56	J8Y6J8
164	LEGAULT, Brigitte(F)	56	
165	LEGAULT, Shirley(F)	56	

N°			
	D'ORSONNENS		
166	DESJARDINS, Carmen(F)	25	J8Y6H5
167	HEBERT, Francois(M)	25	
168	HUARD, Brigitte(F)	27	J8Y6H5
169	HUARD, Denise(F)	27	
170	HUARD, Gerald(M)	27	
171	HUARD, Vincent(M)	27	
172	SUTTON, Anne(F)	29	J8Y6H5
173	SUTTON, Barbara(F)	29	
174	SUTTON, Richard(M)	29	
175	BELANGER, Carmen(F)	31	J8Y6H5
176	LEBLANC, Gerald(M)	31	
177	BILITYKI, Ewald(M)	33	J8Y6H5
178	RABY, Monique(F)	33	
179	ST-DENIS, Christine(F)	35	J8Y6H5
180	ST-DENIS, Robert (M)	35	
181	VALIN, Bernard(M)	37	J8Y6H5
182	VALIN, Estelle(F)	37	
183	BEGIN, Louise(F)	39	J8Y6H5
184	O'DONNELL, Daniel(M)	39	
185	LEBLANC, Pierre(M)	45	J8Y6H7
186	MOORE, Janet(F)	45	
187	VILLENEUVE, Diane(F)	45	
188	VILLENEUVE, Marc(M)	45	
189	VILLENEUVE, Marcel (M)	45	
190	VILLENEUVE, Marcelle(F)	45	
191	AILAN, Ann(F)	47	J8Y6H7
192	BRUSENBAUCH, Sonya(F)	49	J8Y6H7
193	FORTIN, Leandre(M)	51	J8Y6H7
194	FORTIN, Rollande(F)	51	
195	MALOUIN, Colette(F)	53	J8Y6H7
196	MALOUIN, Rene(M)	53	
197	HARVEY, Jean-Marie(M)	55	J8Y6H7
198	HARVEY, Lise(F)	55	
199	LAROSE, Alexix (M)	55	
200	TOUTLOFF, Alain (M)	55	
201	TOUTLOFF, Marc (M)	55	
202	GENDREAU, Paul(M)	57	J8Y6H7
203	GENDREAU, Yolande(F)	57	
204	GRONDIN, Helene(F)	59	J8Y6H7
205	GRONDIN, Jeannine(F)	59	
206	VANDAL, Ginette(F)	61	J8Y6H7
207	VANDAL, Jacques(M)	61	
	FROMENT		
208	ROUSSEL, Omer(M)	116	J8Y6E5
209	ROUSSEL, Laurette(F)	116	
210	SARAZIN, Pierrette(F)	116	
211	ROUSSEL, Gilbert(M)	116	
212	ROUSSEL, Nicole(F)	116	
213	ROUSSEL, Alain (M)	116	
214	LARCHE, Robert(M)	118	J8Y6E5
215	LARCHE, Shirley(F)	118	
216	LARCHE, Kenneth(M)	118	
217	GOULET, Pierre(M)	120	J8Y6E6
218	GOULET, Gisele(F)	120	
219	LEPAGE, Lucie(F)	122	J8Y6E6
220	JORDAN, Arthur(M)	124	J8Y6E6
221	JORDAN, Ghislaine(F)	124	

RURAL/RURALE

N° | page | N° | of/de

polling division / section de vote

electoral district/circonscription: HULL-AYLMER

certified / certifié — signature(s)-enumerator(s) / signature(s)-recenseur(s)

URBAN/URBAINE

N° 66 | page N° 2 | of/de 3

polling division / section de vote

F 303 **PRELIMINARY LIST OF ELECTORS**

ELECTIONS CANADA

LISTE PRÉLIMINAIRE DES ÉLECTEURS

164735

This list of qualified electors for the polling division number as set out below was prepared for use at the pending federal election from information obtained at the enumeration and has been certified by the signature(s) below as to completeness and correctness so far as is possible.

La présente constitue la liste des électeurs de la section de vote dont le numéro apparaît plus bas préparée en vue de l'élection fédérale en cours d'après les renseignements recueillis lors du recensement. Le(s) recenseur(s) y a(ont) apposé sa(leur) signature, affirmant que cette liste est aussi complète et exacte que possible.

N°			
	FROMENT		
222	JORDAN, Daniel(M)	124	J8Y6E6
223	JORDAN, Brian(M)	124	
224	JORDAN, Patrick(M)	124	
225	ROBITAILLE, Ulric(M)	126	J8Y6E6
226	ROBITAILLE, Huguette(F)	126	
227	BENOIT, Georges(M)	128	J8Y6E6
228	LAMTHIER, Adele(F)	128	
229	BELANGER, Louise(F)	130	J8Y6E6
230	CAREAU, Michel (M)	130	
	PERRAS		
[illegible]	DE JESUS, Manuel(M)	29	J8Y6K3
[illegible]	DE JESUS, Marguerite(F)	29	
233	DE JESUS, Orlanda(F)	29	
234	PIMENTEL, Francisco(M)	29	
235	HUPE, Pauline(F)	31	J8Y6K3
236	LAFRANCE, Jean(M)	31	
237	ST-AMOUR, Marcel(M)	31	
238	ST-AMOUR, Marcelle(F)	31	
239	VEZINA, Gisele(F)	33	J8Y6K3
240	VEZINA, Jacques (M)	33	
241	BOUTROS, Aida(F)	35	J8Y6K3
242	BOUTROS, Wagih(M)	35	
243	BOUDREAULT, Karmen(F)	37	J8Y6K3
244	FLEURZ, Yvon(M)	37	
245	LORRAIN, Carole(F)	39	J8Y6K3
246	LORRAIN, Jean-Claude(M)	39	
247	CHARBONNEAU, Denis(M)	41	J8Y6K3
248	CHARBONNEAU, Jacques(M)	41	J8Y6K3
249	CHARBONNEAU, Richard(M)	41	
250	TESSIER, Ginette(F)	41	
251	TREPANIER, Helene(F)	41	
252	NETTAWONG, Bonkhong(M)	43	J8Y6K3
253	NETTAWONG, Pane(F)	43	
254	SISOMBATH, Chamsavanh(F)	43	
255	SISOMBATH, Somphone(M)	43	
256	BOULANGER, Muriel(F)	45	J8Y6K3
257	TAILLEFER, Denis (M)	47	
258	TAILLEFER, Nicole(F)	47	
259	LAVOIE, Helene(F)	49	J8Y6K3
260	LAVOIE, Michel(M)	49	
261	CHARAND-CAMPEAU, Celine(F)	53	J8Y6K3
262	RABY, George-Paul(M)	53	
263	PRIEUR, Monique(F)	55	J8Y6K3
264	LATOURELLE, Denise(F)	57	J8Y6K3
265	LATOURELLE, Joseph(M)	57	
266	PEREIRA, Fernanda(F)	59	J8Y6K3
267	PEREIRA, Justino(M)	59	
268	DESROCHES, Eva(F)	61	J8Y6K3
269	DESROCHES, Gerard(M)	61	
270	LULA, Luis, Mario, Dasil(M)	63	J8Y6K3
271	SOUSA, Francina, Alencar(F)	63	
272	WETELL, Edward(M)	65	J8Y6K3
273	WETELL, Marz(F)	65	
274	BELANGER, Lorraine(F)	67	J8Y6K3
275	BELANGE , Richard(M)	67	
276	PARENT, Andre(M)	69	J8Y6K3
277	PARENT, Marie-Reine(F)	69	
278	BEAUVAIS, Jean-Claude(M)	71	J8Y6K3

N°			
	PERRAS		
279	BEAUVAIS, Liyette(F)	71	J8Y6K3
280	CHAYER, Jean-Claude(M)	73	J8Y6K3
281	CANTIN, Suyanne(F)	73	
282	CHAYER, Yvette(F)	73	
283	DIRANI, Georges(M)	75	J8Y6K3
284	DIRANI, Tony(M)	75	
285	DIRANI, Violette(F)	75	
286	GRATTON, Denis(M)	77	J8Y6K3
287	GRATTON, Ginette(F)	77	
288	SAMSON, Ann(F)	79	J8Y6K3
289	SAMSON, Darielle(F)	79	
290	SAMSON, Gaston(M)	79	
291	SAMSON, Razmonde(F)	79	
292	CARON, Lee (F)	81	J8Y6K3
293	PATENAUDE, Laurent(M)	81	
294	PATENAUDE, Margorie(F)	81	
295	PICARD, Christiane(F)	83	J8Y6K3
296	PICARD, Raymond(M)	83	
297	ROWE, Micheline(F)	85	J8Y6K3
298	ROWE, Robert(M)	85	
299	GAGNON, Vivianne(F)	87	J8Y6K3
300	LEDUC, Jean-Marc(M)	87	
301	GROU, Louise(F)	89	J8Y6K3
302	GROU, Richard(M)	89	
303	BEDARD, Lorraine(F)	91	J8Y6K3
304	HAMEL, Gilles(M)	91	
305	KEMPTON, Clinton(M)	93	J8Y6K3
306	KEMPTON, Steven(M)	93	
307	KEMPTON, Teresa(F)	93	
308	HERRON, JvBevenlez(M)	95	J8Y6K3
309	CAYER, Gerard(M)	97	J8Y6K3
310	PERIARD-CAYER, Marguerite (F)	97	
311	VADZIS, Albert(M)	99	J8Y6K3
312	VADZIS, Kimberlie(F)	99	
313	VADZIS, Lorna(F)	99	
314	GRONDIN, Claudette(F)	101	J8Y6K3
315	HAMELIN, Monique(F)	101	

RURAL/RURALE

N° | page

N° | of/de

polling division / section de vote

electoral district/circonscription

HULL, AYLMER

certified / certifié

signature(s)-enumerator(s) / signature(s)-recenseur(s)

URBAN/URBAINE

N° 66 | page N° 3 of/de 3

polling division / section de vote

F 303 **PRELIMINARY LIST OF ELECTORS**

ELECTIONS CANADA

LISTE PRÉLIMINAIRE DES ÉLECTEURS

164736

This list of qualified electors for the polling division number as set out below was prepared for use at the pending federal election from information obtained at the enumeration and has been certified by the signature(s) below as to completeness and correctness so far as is possible.

La présente constitue la liste des électeurs de la section de vote dont le numéro apparaît plus bas préparée en vue de l'élection fédérale en cours d'après les renseignements recueillis lors du recensement. Le(s) recenseur(s) y a(ont) appose sa(leur) signature, affirmant que cette liste est aussi complète et exacte que possible.

N°			
	318 Cité des Jeunes		J8X 6L5
1	Lapointe, Rita (F)	apt. 2	
2	Laroche, Carole (F)	apt. 3	
3	Lefort-Paquette, Rose (F)	apt. 4	
4	Gagnon, Louise (F)	apt. 5	
5	Grandmaison, Claude (M)	apt. 5	
6	Campeau, Denis (M)	apt. 6	
7	Lauzon, Johanne (F)	apt. 6	
	320 Cité des Jeunes		J8Y 6L5
8	Lacoste, Lynda (F)	apt. 1	
9	Therrien, Mario (M)	apt. 1	
10	Dina, Nicholas (M)	apt. 2	
11	St-Cyr, Jeannine (F)	apt. 2	
12	St-Cyr, Richard (M)	apt. 2	
13	Céré, Alfred (M)	apt. 4	
14	Céré, Carmen (F)	apt. 4	
15	Céré, Michel (M)	apt. 4	
16	Lafontaine, Bernard (M)	apt. 5	
17	Lafontaine, Constance (F)	apt. 5	
18	Grenier, Aurèle, (M)	apt. 6	
19	Grenier, Monique (F)	apt. 6	
20	Lefebvre, Bruno (M)	apt. 6	
	322 Cité des Jeunes		J8Y 6L5
21	Martel, Fabienne (F)	apt. 1	
22	Pedneault, Marc (M)	apt. 1	
23	Pedneault, Yve (M)	apt. 1	
24	Morrissette, Sharon (F)	apt. 2	
25	Lalonde, Gilles (M)	apt. 3	
26	Lalonde, Line (F)	apt. 3	
27	Bellehumeur, Denise (F)	apt. 4	
28	Lévesque, Marcel (M)	apt. 4	
29	Laroche, André (M)	apt. 5	
30	Romain, Debbie (F)	apt. 5	
31	Angers, Marc (M)	apt. 6	
	324 Cité des Jeunes		J8Y 6L5
32	Proulx, Carole, (F)	apt. 1	
33	Roy, Lynne (F)	apt. 2	
34	Tremblay, Marcel (M)	apt. 3	
35	Tremblay, Mariette (F)	apt. 3	
36	Robillard, Claude (M)	apt. 4	
37	Dahchi, Abderrahmane (M)	apt. 5	
38	Gagné, Louise (F)	apt. 5	
39	Carrier, Francine (F)	apt. 6	
	326 Cité des Jeunes		J8Y 6L5
40	Gauthier, Gaston (M)	apt. 1	
41	St-Pierre, Danielle (F)	apt. 1	
42	Dupuis, Suzanne (F)	apt. 2	
43	Gervais, Jean (M)	apt. 2	
44	Benoit, Armand (M)	apt. 3	
45	Benoit, Claire (F)	apt. 3	
46	Lussier, Huguette (F)	apt. 4	
47	Chaboț, Michel (M)	apt. 5	
48	Trépanier, Sylvie (F)	apt. 5	
49	Lauzon, Chantal (F)	apt. 6	
50	Lesage, Serge (M)	apt. 6	
	328 Cité des Jeunes		J8Y 6L5
51	Chartier, Gilles (M)	apt. 1	
52	Chétien, Chantal (F)	apt. 2	
53	Marcoux, Jacinthe (F)	apt. 3	
54	Chrétien, Jacinthe (F)	apt. 5	
55	Régimbald, Pierre(M)	apt. 5	
	330 Cité des Jeunes		J8Y 6L5
56	Mantha, Daniel (M)	apt. 2	
57	Plouffe,Suzanne (F)	apt. 2	
58	Babin, Claire (F)	apt. 3	
59	Babin, Valmore (M)	apt. 3	
60	Girard, Gilles (M)	apt. 4	
61	Girard, Johanne (F)	apt. 4	
62	Lalonde, Chantal (F)	apt. 5	
63	Lalonde, Line (F)	apt. 5	
64	Perron, Barbara (F)	apt. 6	
65	Perron, Jean-Guy (M)	apt. 6	
	332 Cité des Jeunes		J8Y 6L5
66	Brennan-Sincennes Helda (F)	apt. 1	
67	Sincennes, Jean-Yves (M)	apt. 1	
68	Chênier, Francine (F)	apt. 2	
69	Laberge, Jacques (M)	apt. 2	
70	Charron, Danielle (F)	apt. 3	
71	Charron, Pierre (M)	apt. 3	
72	Cantin-Dussault, France (F)	apt. 4	
73	Dussault, Dean (M)	apt. 4	
74	Renaud, Francine (F)	apt. 5	
75	Renaud, Guy (M)	apt. 5	
76	Saumure, Johanne (F)	apt. 6	
77	Saumure, Paul (M)	apt. 6	
	334 Cité des Jeunes		J8Y 6L5
78	Scott, James (M)	apt. 1	
79	Scott, Thérèsa (F)	apt. 1	
80	Hupé, Carol (M)	apt. 2	
81	Latulippe, Joanne (F)	apt. 2	
82	Myre, Léo (M)	apt. 3	
83	Myre, Lucille (F)	apt. 3	
84	Fournier, Nicole (F)	apt. 4	
85	Lajoie, Claude (M)	apt. 4	
86	Provost, Lise (F)	apt. 4	
87	Gagnon, Julie (F)	apt. 5	
88	Gravelle, Marc (M)	apt. 5	

RURAL / RURALE

N° | page | N° | of/de

polling division / section de vote

electoral district / circonscription

HULL - AYLMER

certified correct / signature(s)-enumerator(s) / signature(s)-recenseur(s)

Paul Bagnatto | Violette Gingras

URBAN/URBAINE

N° 67 | page N° 1 of/de 3

polling division / section de vote

F 303 **PRELIMINARY LIST OF ELECTORS**

ELECTIONS CANADA

LISTE PRÉLIMINAIRE DES ÉLECTEURS **164737**

RSM / ZN

This list of qualified electors for the polling division number as set out below was prepared for use at the pending federal election from information obtained at the enumeration and has been certified by the signature(s) below as to completeness and correctness so far as is possible.

La présente constitue la liste des électeurs de la section de vote dont le numéro apparaît plus bas preparee en vue de l'élection fédérale en cours d'après les renseignements recueillis lors du recensement. Le(s) recenseur(s) y a(ont) apposé sa(leur) signature, affirmant que cette liste est aussi complète et exacte que possible.

N°		
	336 Cité des Jeunes	J8Y 6L5
89	Charlebois, Francine (F)	apt. 1
90	Charlebois, Gilles (M)	apt. 1
91	Gagnon, Jean-Pierre (M)	apt. 2
92	Lavigne, Anne-Marie (F)	apt. 2
93	Chartrand, Gaston (M)	apt. 3
94	Chartrand, Roberte (F)	apt. 3
95	Carrière, Claude (M)	apt. 4
96	Lahaie, Robert (M)	apt. 6
	Des Erables	J8Y 6K9
97	Couture, Daniel (M)	73
98	Couture, Gilles (M)	73
99	Couture, Jacqueline (F)	73
100	Couture, Suzanne (F)	73
101	Beaudoin, Marc-André (M)	75
102	Landry, Ginette (F)	75
103	Landry, Paul (M)	75
104	Lapointe, Renée (F)	77
105	Lapointe, Rock (M)	77
106	Boucher, Annette (F)	79
107	Boucher, Danielle (F)	79
108	Boucher, Martin (M)	79
109	Boucher, Roger (M)	79
110	Duguay, Carole (F)	81
111	Duguay, Georges (M)	81
112	Duguay, Paul (M)	81
113	Beauregard, Denis (M)	83
114	Morin-Beauregard, Madeleine (F)	83
115	Lamarche, Karen (F)	85
116	Lamarche, Yves (M)	85
117	Leroux, Fredelin (M)	87
118	Leroux, Louise (F)	87
119	Breton, Jacqueline (F)	89
120	Breton, Pierre (M)	89
121	Sanctuaire, Michel (M)	91
122	Sanctuaire, Sylvie (F)	91
123	Rochette, Georges(M)	93
124	Rochette, Ginette (F)	93
125	Bastin, François (M)	95
126	Neveu, Gisèle (F)	95
127	Chouinard, Marie (F)	97
128	Harrington, Normand (M)	97
129	Petit, Denis (M)	99
130	Petit, Marielle (F)	99
131	Gagné, Andrée (F)	101
132	Gagné, Jacqueline (F)	101
133	Gagné, Lisanne (F)	101
134	Gagné, Pierre (M)	101
135	Gagné, Yvon (M)	101
136	Besnier, Marcel (M)	103
137	Besnier, Suzanne (F)	103
138	Cousineau, Robert (M)	107
139	Coté, Denyse (F)	109
140	Coté, Jean-Claude(M)	109
141	Coté, Richard (M)	109
142	Harnois, Jean-Yves (M)	111
143	Harnois, Lucille (F)	111
144	Hallé, Huguette (F)	113
145	Dupuis, Jean-Guy (M)	115
146	Lacroix-Dupuis, Juliette (F)	115
	1 Des Etudiants	J8Y 1B8
147	Picard, Marie (F)	apt. 1
148	Michon, Mario (M)	apt. 1
149	Fortin, Jeannette (F)	apt. 3
150	St-Cyr, Marcelle (F)	apt. 4
151	Dumontier Marc (M)	apt. 5
152	Leroux, Denise (F)	apt. 5
153	Lorrain, Cécile (F)	apt. 6
	3 Des Etudiants	J8Y 1B8
154	Lamarche, Suzanne, (F)	apt. 2
155	Aubry, Michel (M)	apt. 3
156	Beaulne-Aubry, Carole (F)	apt. 3
157	Archambault, Louise (F)	apt. 4
158	Gauthier, Joanne (F)	apt. 5
159	Legros, Michel (M)	apt. 5
160	Laroche, Emile (M)	apt. 6
161	Laroche, Lucienne (F)	apt. 6
	Des Ormes	J8Y 6K6
162	Favreau-Mercier, Lucille(F)	33
163	Mercier, Jean-Luc (M)	33
164	Mercier, Serge (M)	33
165	Dionne-Verreault, Hugette(F)	35
166	Verreault, Gérard (M)	35
167	Sylvain, Lucie (F)	39
168	Sylvain, Raymond (M)	39
169	Larose, Lucille (F)	41
170	Larose, Yvon (M)	41
171	Farley, Benoit (M)	43
172	Farley, Jocelyne (F)	43
173	Blanchet, Yolande (F)	45
174	Léonard, Guy (M)	45
175	Renaud, Christian (M)	45
176	Plouffe, Jacinthe (F)	47
177	Plouffe, Jean-Marc (M)	47
178	Anka, Gilbert (M)	49
179	Anka, Suzanne, (F)	49
180	Boucahrd, Diane (F)	51
181	Bouchard, Pierre (M)	51
182	Brummer, Edeltraud (F)	53
183	Brummer, Wolfgang (M)	53
184	Gavard, Gilles (M)	55
185	Isabelle, Paul (M)	57
186	Prégent, Hélène (F)	57
187	Dallaire, Jacques (M)	59
188	Dallaire, Marthe (F)	59
189	Séguin, Antonin (M)	61
190	Caron, Jeanne (F)	61
191	Béchard-Brazeau, Fernande (F)	63
192	Brazeau, Aimé (M)	63
193	Brazeau, Diane-Chantale (F)	63
194	Brazeau, Renée-Claude (F)	63

RURAL / RURALE

N° | page / N° | of / de

polling division / section de vote

electoral district / circonscription: HULL – Aylmer

certified / certifié — signature(s)-enumerator(s) / signature(s)-recenseur(s): Paul Paquette Gisèle Gingras

URBAN / URBAINE

N° 67 | page / N° 2 | of / de 3

polling division / section de vote

F 303 **PRELIMINARY LIST OF ELECTORS**

ELECTIONS CANADA

LISTE PRÉLIMINAIRE DES ÉLECTEURS **164738**

This list of qualified electors for the polling division number as set out below was prepared for use at the pending federal election from information obtained at the enumeration and has been certified by the signature(s) below as to completeness and correctness so far as is possible.

La présente constitue la liste des électeurs de la section de vote dont le numéro apparaît plus bas préparée en vue de l'élection fédérale en cours d'après les renseignements recueillis lors du recensement. Le(s) recenseur(s) y a(ont) apposé sa(leur) signature, affirmant que cette liste est aussi complète et exacte que possible.

N°			N°
	Perras	J8Y 6K4	
195	Brault, Lucie (F)	74	
196	Tourigny, Jean-Paul (M)	74	
197	Charlebois, Madeleine(F)	76	
198	Fedele, Anthony (M)	76	
199	Leclerc, Denis (M)	78	
200	Leclerc, Joanne (F)	78	
201	Brazeau, Marcel (M)	80	
202	Tougas, Claudette (F)	80	
203	Lajoie, Marguerite (F)	82	
204	Lajoie, Natalie (F)	82	
205	Lajoie, Nicole (F)	82	
206	Lajoie, Raymond (M)	82	
207	Carrière, Paul (M)	86	
208	Dumais, Francine (F)	86	
209	Lasalle, Claude (M)	88	
210	Lasalle, Françoise (F)	88	
211	DeLéséleuc, Gertrude (F)	90	
212	DeLéséleuc, Stéphane (M)	90	
213	DeLéséleuc, Vincent (M)	90	
214	Archambault, Gérald (M)	92	
215	Garceau, Jeffrey (M)	92	
216	Latour, Pauline (F)	92	
217	Poirier, Carole (F)	94	
218	Poirier, Richard (M)	94	
219	Webster, Françoise (F)	96	
220	Webster, Roy (M)	96	
221	Osborne, Gilles (M)	98	
222	Osborne, Manon (F)	98	
223	Osborne, Nicole (F)	98	
224	Bastien, Elizabeth (F)	100	
225	Bastien, Robert (M)	100	
226	Nichol, Céline (F)	102	
227	Nichol, Ronald (M)	102	
228	Perrier, Gaston (M)	104	
229	Perrier, Huguette (F)	104	

RURAL/RURALE	electoral district/circonscription	URBAN/URBAINE
N° / page / N° / of/de	HULL - AYLMER	N° 67 / page N° 3 of/de 3
polling division / section de vote	certified/certifié signature(s)-enumerator(s) / signature(s)-recenseur(s)	polling division / section de vote

503 PRELIMINARY LIST OF ELECTORS

ELECTIONS CANADA

LISTE PRÉLIMINAIRE DES ÉLECTEURS

164739

This list of qualified electors for the polling division number as set out below was prepared for use at the pending federal election from information obtained at the enumeration and has been certified by the signature(s) below as to completeness and correctness so far as is possible

La présente constitue la liste des électeurs de la section de vote dont le numéro apparaît plus bas préparée en vue de l'élection fédérale en cours d'après les renseignements recueillis lors du recensement. Le(s) recenseur(s) y a(ont) apposé sa(leur) signature, affirmant que cette liste est aussi complète et exacte que possible.

175 Boul. Mont-Bleu, J8Z 1K8

N°			N°		
1	Legault, Roger (M)	Apt. 101	59	Methot, Lauraine (F)	Apt. 305
2	Legault, Jeannine (F)	Apt. 101	60	Methot, Georges (M)	Apt. 305
3	Legault, Pierre (M)	Apt. 101	61	Raymond, Luc (M)	Apt. 306
4	Kingsbury, Toussain (M)	Apt. 102	62	Proulx, Gilberte (F)	Apt. 307
5	Kingsbury, Annette (F)	Apt. 102	63	Duval, Henriette (F)	Apt. 308
6	Gagnon, Jean-Louis (M)	Apt. 103	64	Poirier, Cécile (F)	Apt. 309
7	Rossignol, François (M)	Apt. 104	65	St-Denis, Lina (F)	Apt. 310
8	Gascon, Blanche-Yvonne (F)	Apt. 105	66	Thibault, Francine (F)	Apt. 311
9	Gascon, Rosaire (M)	Apt. 105	67	Thibault, Robert (M)	Apt. 311
10	Caron, Laurette (F)	Apt. 106	68	Régimbald, Yvonne (F)	Apt. 312
11	Ladouceur, Lilianne (F)	Apt. 107	69	Normand, Ida (F)	Apt. 312
12	Roussy, Doralis (F)	Apt. 108	70	Paquin, Jacinthe (F)	Apt. 313
13	Roussy, Ernest (M)	Apt. 108	71	Chayer, Fabiola (F)	Apt. 314
14	Venne, Dora (F)	Apt. 109	72	Trempe, Fleurette (F)	Apt. 314
15	Hébert, Lucie (F)	Apt. 110	73	Couture, Jean-Paul (M)	Apt. 315
16	Clément, Mireille (F)	Apt. 111	74	Couture, Claire (F)	Apt. 315
17	Guindon, Gisèle (F)	Apt. 113	75	Caron, Géraldine (F)	Apt. 316
18	Lévesque, Jeanne-D'Arc (F)	Apt. 114	76	Larivière, Pierre (M)	Apt. 316
19	Lévesque, Florian (M)	Apt. 114	77	Beaupré, Lucienne (F)	Apt. 317
20	Benard, Jeannine (F)	Apt. 115	78	Samson, Sylvio (M)	Apt. 318
21	Labrecque, Aurore (F)	Apt. 116	79	Chantigny, Rita (F)	Apt. 319
22	Labrecque, Gérald Jr. (M)	Apt. 116	80	René De Cotret, Armand (M)	Apt. 320
23	Morin, Denise (F)	Apt. 117	81	René De Cotret, Bernadette	Apt. 320
24	Poitras, Colette (F)	Apt. 118	82	Lortie, Lucien (M)	Apt. 401
25	Camirand, Simone (F)	Apt. 120	83	Lortie, Pierrette (F)	Apt. 401
26	Coté, Raymond (M)	Apt. 201	84	Lortie, Luc (M)	Apt. 401
27	Fournier, Yolande (F)	Apt. 202	85	Gordon, Cécile (F)	Apt. 402
28	Leblanc, Charles (M)	Apt. 203	86	Couture, Corilla (F)	Apt. 402
29	Goulet, Louise (F)	Apt. 204	87	Barnabé, Domina (M)	Apt. 403
30	Newton, Jocelyne (F)	Apt. 205	88	Payant, Rita (F)	Apt. 404
31	Ménard, Régina (F)	Apt. 206	89	Dulude, Sylvain (M)	Apt. 405
32	Ménard, Huguette (F)	Apt. 206	90	Comtois, Viviane (F)	Apt. 405
33	Denis, Françoise (F)	Apt. 207	91	Comtois, Line (F)	Apt. 405
34	Plouffe, Monique (F)	Apt. 207	92	Rousson, Marie-France (F)	Apt. 405
35	Charron, Yvonne (F)	Apt. 208	93	Parent, Diane (F)	Apt. 406
36	Ménard, Diane (F)	Apt. 209	94	Giroux, Raoul (M)	Apt. 407
37	Pelchat, Germaine (F)	Apt. 210	95	Poirier-Giroux, Lucette (F)	Apt. 407
38	Legault, Blanche (F)	Apt. 211	96	Proulx, Fernand (M)	Apt. 408
39	Boucher, Béatrice (F)	Apt. 212	97	Proulx, Rolande (F)	Apt. 408
40	Roy, Jean-Baptiste (M)	Apt. 213	98	Sahin, Hasan (M)	Apt. 409
41	Charbonneau-Roy, Fleur-Ange	Apt. 213	99	Renaud, Flore (F)	Apt. 409
42	Fallu, Lionel (M)	Apt. 214	100	Miron, Gilles (M)	Apt. 410
43	Fallu, Graciosa (F)	Apt. 214	101	Robinson, Marcel (M)	Apt. 411
44	Lefebvre, Yvonne (F)	Apt. 215	102	Robinson, Maggie (F)	Apt. 411
45	Larose, Aurèle (M)	Apt. 216	103	Meilleur, Ernest (M)	Apt. 412
46	Larose, Madeleine (F)	Apt. 216	104	Meilleur, Gabrielle (F)	Apt. 412
47	Guillanders, James (M)	Apt. 217	105	Meilleur, Rachel (F)	Apt. 412
48	Corneau, Simone (F)	Apt. 218	106	Bédard, Johane (F)	Apt. 413
49	Proulx, Albert (M)	Apt. 219	107	Merleau, Robert (M)	Apt. 413
50	Proulx, Gertrude (F)	Apt. 219	108	Madore, Delia (F)	Apt. 414
51	Lebreux, Jean-Marie (M)	Apt. 220	109	Madore, Anne-Marie (F)	Apt. 414
52	Lebreux, Lorraine (F)	Apt. 220	110	Grand Maître, Roger (M)	Apt. 415
53	Dion, Marie (F)	Apt. 301	111	Richard, Réjeanne (F)	Apt. 415
54	Reny, Marguerite (F)	Apt. 302	112	Bertrand, Lucien (M)	Apt. 416
55	Reny, William E. (M)	Apt. 302	113	Bertrand, Marie-Louise (F)	Apt. 416
56	St-Jean, Gloria (F)	Apt. 303	114	Demers, Jocelyne (F)	Apt. 417
57	St-Jean, Joseph (M)	Apt. 303	115	Groulx, Claudine (F)	Apt. 418
58	Quinn, Laurette (F)	Apt. 304	116	Latreille, Paul (M)	Apt. 419
			117	Drolet, Christiane (F)	Apt. 419
			118	Cholette, Huguette (F)	Apt. 501

RURAL / RURALE

N° | page | N° | of/de

polling division / section de vote

electoral district / circonscription: Hull-Aylmer

certified / certifié — signature(s)-enumerator(s) / signature(s)-recenseur(s)

URBAN / URBAINE

N° 68 | page N° 1 | 3

polling division / section de vote

F 303 **PRELIMINARY LIST OF ELECTORS**

ELECTIONS CANADA

LISTE PRÉLIMINAIRE DES ÉLECTEURS

164740

This list of qualified electors for the polling division number as set out below was prepared for use at the pending federal election from information obtained at the enumeration and has been certified by the signature(s) below as to completeness and correctness so far as is possible.

La présente constitue la liste des électeurs de la section de vote dont le numéro apparaît plus bas préparée en vue de l'élection fédérale en cours d'après les renseignements recueillis lors du recensement. Le(s) recenseur(s) y a(ont) apposé sa(leur) signature, affirmant que cette liste est aussi complète et exacte que possible.

N°			N°		
	175 Boul. Mont-Bleu, J8Z 1K8		177	Leduc, Guy (M)	Apt. 701
			178	Paquette, Claudette (F)	Apt. 701
119	Gélinas, Yvon (M)	Apt. 502	179	Bélanger, Yvette (F)	Apt. 702
120	Motard, Aline (F)	Apt. 502	180	Bélanger, Ronald (M)	Apt. 702
121	Guilbault, Raymond (M)	Apt. 503	181	Thériault, Machilda (F)	Apt. 703
122	Magnan, Jules (M)	Apt. 504	182	Knight, Eugene (M)	Apt. 704
123	Séguin, Diane (F)	Apt. 505	183	Bonhomme, Marguerite (F)	Apt. 705
124	Roussy, Lucille (F)	Apt. 506	184	Lanthier, Gilbert (M)	Apt. 706
125	Roussy, Charles (M)	Apt. 506	185	Dufour, Dolor (M)	Apt. 707
126	Proulx, Yvette (F)	Apt. 507	186	Dufour, Mariette (F)	Apt. 707
127	Proulx, Jean-Jacques (M)	Apt. 507	187	Drouin, Ginette (F)	Apt. 708
128	Dupuis, Gabrielle (F)	Apt. 508	188	Laramée, Céline (F)	Apt. 709
129	Lacroix, Adrien (M)	Apt. 508	189	Jolicoeur, Jeannette (F)	Apt. 710
130	Joly, Edmond (M)	Apt. 509	190	Benard, Suzanne (F)	Apt. 711
131	Joly, Jacqueline (F)	Apt. 509	191	Daoust, André (M)	Apt. 712
132	Mercier, Thérèse (F)	Apt. 510	192	Leduc, Blanche (F)	Apt. 712
133	Robinson, Jacqueline (F)	Apt. 511	193	Fiset, Ann (F)	Apt. 713
134	Larocque, Lyne (F)	Apt. 512	194	Renaud, Paul (M)	Apt. 714
135	Larocque, Yvette (F)	Apt. 512	195	Renaud, Anita (F)	Apt. 714
136	Richard, Paul (M)	Apt. 513	196	Lamarche, Victor (M)	Apt. 715
137	Richard, Yolande (F)	Apt. 513	197	Lamarche, Rhéa (F)	Apt. 715
138	Reinhardt, Henri (M)	Apt. 514	198	Lamarche, Guy (M)	Apt. 715
139	Reinhardt, Colette (F)	Apt. 514	199	Cousineau, Yvette (F)	Apt. 716
140	Simard, Marie (F)	Apt. 515	200	Masson, Aldoria (M)	Apt. 717
141	Simard, Henri (M)	Apt. 515	201	Brière, Aurèle (M)	Apt. 718
142	Bertrand, Germaine (F)	Apt. 516	202	Patry, Gaston (M)	Apt. 720
143	Grand Maître, Richard (M)	Apt. 518	203	Danis, Yolande (F)	Apt. 720
144	Grand Maître, Marcel (M)	Apt. 518			
145	Racine, Claude (M)	Apt. 519	204	Dussault, Henri-Paul (M)	Apt. 801
146	Racine, Rolande (F)	Apt. 519	205	Cardin, Gisèle (F)	Apt. 801
147	Scantlebury, Robert (M)	Apt. 520	206	Michaud, Irène (F)	Apt. 802
148	Emond, Odile (F)	Apt. 520	207	Michaud, Denis (M)	Apt. 802
			208	Michaud, Robert (M)	Apt. 802
149	Lebrun, Neila (F)	Apt. 601	209	Lokhorst, Elizabeth (F)	Apt. 803
150	Lebrun, Clifford (M)	Apt. 601	210	Pichette, Royal (M)	Apt. 804
151	Chénier, Louis (M)	Apt. 602	211	Pichette, Rollande (F)	Apt. 804
152	Chénier, Anna (F)	Apt. 602	212	Désormeaux, Wilfrid (M)	Apt. 805
153	Tardif, Charles (M)	Apt. 603	213	Désormeaux, Aline (F)	Apt. 805
154	Montpetit, Lisette (F)	Apt. 604	214	Biron-Larocque, Rhéa (F)	Apt. 806
155	Dorion, Huguette (F)	Apt. 605	215	Bernier, Roger (M)	Apt. 807
156	Mathieu, Gilles (M)	Apt. 606	216	Price, Cécile (F)	Apt. 808
157	Mathieu, Annette (F)	Apt. 606	217	Gingras, Blanche (F)	Apt. 809
158	Morand, Hélène (F)	Apt. 607	218	Guévremont, Claire (F)	Apt. 810
159	Gagnon, Daniel (M)	Apt. 608	219	Guévremont, Charles (M)	Apt. 810
160	Potvin, Jeanne (F)	Apt. 609	220	Lavergne, Margaret (F)	Apt. 811
161	Larocque, Marie (F)	Apt. 610	221	Périard, Richard (M)	Apt. 812
162	Dagenais, Noella (F)	Apt. 611	222	Lafrance, Evelyn (F)	Apt. 813
163	Dagenais, Gérald (M)	Apt. 611	223	Dompierre, J.-Florian (M)	Apt. 814
164	Marleau, Josephat (M)	Apt. 612	224	Perluzzi, Andrée (F)	Apt. 815
165	Marleau, Daniel (M)	Apt. 612	225	Beaudry, Yvonne (F)	Apt. 816
166	Marleau, Jeannette (F)	Apt. 612	226	Gingras, Yvon (M)	Apt. 817
167	Bonneville, Daniel (M)	Apt. 613	227	Robert, Pierre (M)	Apt. 818
168	Robert, Armand (M)	Apt. 614	228	Leblanc, Gilberte (F)	Apt. 819
169	Robert, Rolande (F)	Apt. 614	229	Leblanc, Nicole (F)	Apt. 819
170	Boivin, Jacqueline (F)	Apt. 615	230	Villeneuve, Paul-André (M)	Apt. 820
171	Lévesque, Rhéa (F)	Apt. 616	231	Couture, Monique (F)	Apt. 820
172	Bergeron, Lucien (M)	Apt. 617	232	Couture, Line (F)	Apt. 820
173	Bernard, Georgette (F)	Apt. 618			
174	Dompierre, Jacqueline (F)	Apt. 619		Place Des Sorbiers, J8Y 6R1	
175	Danis, Danielle (F)	Apt. 620			
			233	Pichette, Jean (M)	144
176	Leduc, Daniel (M)	Apt. 701	234	Noël, Suzanne (F)	152
			235	Bilodeau, Jean (M)	303

RURAL/RURALE

N° | page | N° | of/de

polling division / section de vote

electoral district/circonscription

Hull- Aylmer

certified / certifié — signature(s)-enumerator(s) / signature(s)-recenseur(s)

URBAN/URBAINE

N° 68 | page N° 2 | 3

polling division / section de vote

F 303 **PRELIMINARY LIST OF ELECTORS**

ELECTIONS CANADA

LISTE PRÉLIMINAIRE DES ÉLECTEURS

164741

This list of qualified electors for the polling division number as set out below was prepared for use at the pending federal election from information obtained at the enumeration and has been certified by the signature(s) below as to completeness and correctness so far as is possible.

La présente constitue la liste des électeurs de la section de vote dont le numéro apparaît plus bas préparée en vue de l'élection fédérale en cours d'après les renseignements recueillis lors du recensement. Le(s) recenseur(s) y a(ont) apposé sa(leur) signature, affirmant que cette liste est aussi complète et exacte que possible.

N°		N°
	Place Des Sorbiers, J8Y 6R1	
236	Peterson-Bilodeau, Annette (F)	303
237	Laroche, Claude (M)	307
238	Guénard, Réjeanne (F)	309
239	Thibault, Gabriel (M)	311
240	Soulard, Jean-Paul (M)	317
241	De Cotret, Lyn (F)	317
242	Falardeau, Michel (M)	319
243	Toupin, Marie-France (F)	319
244	Dagenais, Claire (F)	321
245	Payette, René (M)	321
246	Laliberté, Hélène (F)	323
247	Boucher, Monique (F)	323
248	Guay, Hélène (F)	332
249	Séguin, Marc (M)	332
250	Auger, Anne (F)	350
251	Vallée, Gaston (M)	360
252	Rooley, Shirley (F)	360
253	Durocher, Pierre (M)	366
254	Durocher, Danielle (F)	366
255	Groulx, Hélène (F)	368
256	Groulx, Jean-Marc (M)	368
257	Pichette, Georges (M)	372
258	Pichette, Francine (F)	372
259	Laramée, Fabiola (F)	374

RURAL/RURALE		electoral district/circonscription	URBAN/URBAINE	
N°	page	Hull-Aylmer	N°	page
	N° of/de		68	N° 3 of/de 3
polling division section de vote		certified/certifié signature(s)-enumerator(s) / signature(s)-recenseur(s)	polling division section de vote	

F 303

PRELIMINARY LIST OF ELECTORS

ELECTIONS CANADA

LISTE PRÉLIMINAIRE DES ÉLECTEURS

164742

This list of qualified electors for the polling division number as set out below was prepared for use at the pending federal election from information obtained at the enumeration and has been certified by the signature(s) below as to completeness and correctness so far as is possible

La présente constitue la liste des électeurs de la section de vote dont le numéro apparaît plus bas préparée en vue de l'élection fédérale en cours d'après les renseignements recueillis lors du recensement. Le(s) recenseur(s) y a(ont) apposé sa(leur) signature, affirmant que cette liste est aussi complète et exacte que possible

N°		
	165 Mont-Bleu J8Z-1K6	
1	St-Cyr, G (f)	101
2	Sanche, Denise (f)	102
3	Dompierre, Alice (f)	103
4	Carriere, Michel (m)	104
5	Poirier, Samuel (m)	105
6	Poirier, Lisette (f)	105
7	Cayer, Gilberte (f)	106
8	Galipeau, Berthe (f)	107
9	Galipeau, Lucien (m)	107
10	Thibault, Marie-Rose (f)	108
11	Thibault, Omer (m)	108
12	Foussel, Emilien (m)	109
13	Leblanc Guilbault,Madeleine (f)	110
14	Albert, Leo (m)	111
15	Buckland, Lynn (f)	112
16	Baker, Paul (m)	113
17	Limoges, Lise (f)	114
18	Roberge, Christine (f)	115
19	Preval, Yvana (m)	117
20	Preval Diomette, Delucia (f)	117
21	Fisette, Jeanne-Darc (f)	118
22	Smith, Beauparlant, Berthe (f)	120
23	Petrin, Rosalie (f)	121
24	St-Amour, Johanne (f)	122
25	Boudreau, Marcel (m)	122
26	Baril, Luce (f)	201
27	Brissette, Serge (m)	201
28	Dionne, Rita (f)	202
29	Cadorette, Jean-Marie (m)	203
30	Gagnon, Therese (f)	204
31	Renaud, Hector (m)	206
32	Renaud, Andre (m)	206
33	Raymond, Yvette (f)	208
34	Raymond, Donat (m)	208
35	Lafleur, Odina (f)	209
36	Cote, Rose (f)	209
37	Paquette, Bernard (m)	210
38	Jean, Simone (f)	211
39	Kenney, Domina (m)	213
40	Kenney, Ella (f)	213
41	Charlebois, Madeleine (f)	214
42	Cirard, Jean-Maurice (m)	215
43	Doreau, Jackie (f)	216
44	Charbonneau, Alain (m)	216
45	Paquette, Noella (f)	217
46	Tremblay, Simone (f)	220
47	Pelletier, Benoit (m)	221
48	Pelletier, Marie (f)	221
49	Scrivener, Suzanne (f)	222
50	Fournier, Andre (m)	222
51	Clement, Valeda (f)	223
52	Beriault, Richard (m)	224
53	Beriault, Diane (f)	224
54	Lalonde, Marcel (m)	301
55	Lalonde, Gilles (m)	301
56	Berthiaume, Roger (m)	302
57	Berthiaume, idalta (f)	302
58	Perron, Laurette (f)	303
59	Lacroix, Raymond (m)	304
60	Bastien, Pauline (f)	305
61	Cadieux, Lucien (m)	305
62	Gachet, Francoise (f)	306
63	Leduc, Marc (m)	307
64	Maurice, Lyne (f)	307
65	Ricard, Marguerite (f)	308
66	Frechette, Laurette (f)	309
67	Scott,John (m)	310
68	Jacob, Helene (f)	313
69	Jacob, Samuel (M)	313
70	Philion, Gervaise (f)	314
71	Philion, Edwouard (m)	314
72	Sabourin, Olivine (f)	315
73	Menard, Ronald (m)	315
74	Tremblay, Berthe (f)	316
75	Sabourin, Emile (m)	316
76	Gravel, Claude (m)	317
77	Gravel, Pauline (f)	317
78	Aubry, Bertha (f)	318
79	Tremblay, Pauline (f)	319
80	Lafleche, Yvette (f)	320
81	Lafleche, Jean-Louis (m)	320
82	Couture, Dontigny Paulette (f)	322
83	Cadieux, Annette (f)	323
84	Richard, Lucille (f)	324
85	Richard, Marcel (m)	324
86	Chenier Theoret, Lucille (f)	401
87	Chenier, Bernard (m)	401
88	Gagnon, Roger (m)	402
89	Vandal, Esther (f)	402
90	Aubry, Therese (f)	404
91	Guindon, Marie-Luce (f)	406
92	Emond, Margot (f)	407
93	Lessage, Robert (m)	407
94	Paquette, Wilfrid (m)	408
95	Paquette, Marie-Jeanne (f)	408
96	Laverdure, Annette (f)	410
97	Thibert, Agnes (f)	413
98	Thibert, Alfred (m)	413
99	Parent, Albert (m)	414
100	Parent, Yvette (f)	414
101	Petit, Therese (f)	415
102	Petit, Paul (m)	415
103	Cote, Georges (m)	416
104	Cote,Diane (f)	416
105	Cote, Jeannette (f)	417
106	Cote, Gilles (m)	417
107	Lessage, Raymond (m)	420
108	Lessage, Agnes (f)	420
109	Dube, Richard (m)	421
110	Dube, Francine (f)	421
111	Paquette, Anita (f)	422
112	Paquette, Jean-Paul (m)	422
113	Dubois, Guy (m)	423
114	Dubois, Nicole (f)	423
115	Monfils, Jeannette (f)	424
116	Monfils, Georges a. (m)	424
117	Gregoire, J. Adrien (m)	502
118	Gregoire, Simone (f)	502
119	Dube, Adrien (m)	503
120	Simard Lessage,J.Suzanne (f)	504
121	Bastien, Clerette (f)	505
122	Bastien, Conrad (m)	505
123	DeBellefeuille, Josee (f)	506

RURAL/RURALE

N°	page	
	N°	of/de
69	1	2

polling division / section de vote

electoral district/circonscription

HULL-AYLMER

certified / certifié

signature(s)-enumerator(s) / signature(s)-recenseur(s)

M. Lise Brunneau Therese Gagnon

URBAN/URBAINE

N°	page	
	N°	of/de
69	1	2

polling division / section de vote

F 303 **PRELIMINARY LIST OF ELECTORS**

ELECTIONS CANADA

LISTE PRÉLIMINAIRE DES ÉLECTEURS 164743

This list of qualified electors for the polling division number as set out below was prepared for use at the pending federal election from information obtained at the enumeration and has been certified by the signature(s) below as to completeness and correctness so far as is possible.

La présente constitue la liste des électeurs de la section de vote dont le numéro apparaît plus bas préparée en vue de l'élection fédérale en cours d'après les renseignements recueillis lors du recensement. Le(s) recenseur(s) y a(ont) apposé sa(leur) signature, affirmant que cette liste est aussi complète et exacte que possible

N°			N°	
	165 Mont-Bleu J8Z-1K6			
124	DeBellefeuille, Jeannine (f)	506		
125	DeBellefeuille, Jean-Claude (m)	506		
126	Laroche, Estelle (f)	507		
127	Laroche, Albini (m)	507		
128	Bedard, Irene (f)	508		
129	Belanger, Laurette (f)	510		
130	Ladouceur, Clovis (m)	512		
131	Cholette, Nadine (f)	513		
132	DesLoges, Lucienne (f)	514		
133	DesLoges, Paul (m)	514		
134	Paquette, Emilia (f)	515		
135	Miron, Lucille (f)	516		
136	Miron, Lionel (m)	516		
137	Lebel, Therese (f)	517		
138	Lebel, Albini (m)	517		
139	Daviault, Albert P. (m)	518		
140	Gratton, Yolande (f)	520		
141	Girouard, Denise (f)	522		
142	Lamotte, Lionel (m)	522		
143	Viau, guillaume (m)	523		
144	Viau, Simone (f)	523		
145	Cholette, Jeannette (f)	524		

RURAL/RURALE

N° | page | N° | of/de

polling division / section de vote

electoral district/circonscription: HULL-AYLMER

certified correct / signature(s)-enumerator(s) / signature(s)-recenseur(s): Pauline Gauvreau | Roland Gagnon

URBAN/URBAINE

N° 69 | page N° 2 | of/de 3

polling division / section de vote

F 303 PRELIMINARY LIST OF ELECTORS

RCM 729

ELECTIONS CANADA

LISTE PRÉLIMINAIRE DES ÉLECTEURS 164744

This list of qualified electors for the polling division number as set out below was prepared for use at the pending federal election from information obtained at the enumeration and has been certified by the signature(s) below as to completeness and correctness so far as is possible.

La présente constitue la liste des électeurs de la section de vote dont le numéro apparaît plus bas préparée en vue de l'élection fédérale en cours d'après les renseignements recueillis lors du recensement. Le(s) recenseur(s) y a(ont) apposé sa(leur) signature, affirmant que cette liste est aussi complète et exacte que possible.

N°		
	151 Mont-Bleu J8Z-1K3	
1	Campeau, Gerald (M)	
2	Campeau, Lucie (F)	
3	Campeau, Daniel (M)	
4	Campeau, Gilles (M)	
	155 Mont-Bleu J8Z-1K5	
5	Beaulne, Jacques (M)	101
6	Beaulne, Lisette (F)	101
7	Nichols, Francois (M)	104
8	Auger, Jean-Jacques (M)	105
9	Auger, Lise (F)	105
10	Pelletier, Rollande (F)	105
11	Lagasse, Anna (F)	107
12	Lagasse, Rheal (M)	107
13	Pouliot, France (F)	108
14	Demers, Gilbert (M)	108
15	Deslauriers, Carole (F)	110
16	Laframboide, Guylaine (F)	110
17	Lussier, Jacques (M)	111
18	Charette, Andre (M)	113
19	Gallant, Sylvie (F)	113
20	Lafleur, Gilberte (F)	116
21	Lafleur, Lionel (M)	116
22	Thibault, Suzanne (F)	117
23	Richard, Maurice (M)	117
24	Bastien, Alain-Denis (M)	118
25	Gauvreau, Paul (M)	118
26	Piche, Denis (M)	118
27	Ethier, Gilles (M)	120
28	Rioux, Guy (M)	123
29	Knudson, Denise (F)	124
30	Gravel, Nancy (F)	124
31	Liberty,Helene (F)	201
32	Lacelle, Marguerite	202
33	Lacelle, Claude (M)	202
34	Verrette, Claude (M)	204
35	Therien, Celine (F)	206
36	Lafreniere, Jeannette (F)	207
37	Jolivette, Doris (F)	208
38	Nault, Marie-Anne (F)	208
39	Lafond, Carole (F)	209
40	Lafond, Line (F)	209
41	St-Amour, Jean (M)	212
42	Bastien, Simone (F)	214
43	Fitzgerald, Lise (F)	217
44	St-Jacques, Sylvain (M)	218
45	St-Jacques, Stephane (M)	218
46	Riopel, Marie-Andree (F)	219
47	Mantha, Pierre (M)	219
48	Element, Roger (M)	221
49	Roussel, Gilbert (M)	222
50	Roussel, Agathe (F)	222
51	Daigle, Nicole (F)	224
52	Manseau, Micheline (F)	301
53	Leclerc, Christiane (F)	302
54	Melzer, Rose-Marie (F)	302
55	Regimbald, Marielle (F)	303
56	Desormeaux, Michelle (F)	306
57	Allaire, Sylvie (F)	306
58	Jacob, Gisele (F)	307
59	Jacob, Denise (F)	307
60	Guilbault, Sylvie (F)	308
61	Auger, Raymond (M)	309
62	Souliere, Ernest (M)	310
63	St-Pierre, Claude (M)	313
64	Sincennes, Jacques (M)	314
65	Montpetit, Rheal (M)	315
66	Montpetit, Suzanne (F)	315
67	Lamarche, Mario (M)	316
68	Lefebvre, Kathleen (F)	316
69	Daoust, Daniel (M)	317
70	Galipeau, Christine (F)	319
71	St-Jacques, Claude (M)	319
72	Lefebvre, Marie-Line (F)	321
73	Larocque, Francois (M)	321
74	Dupont, Alain (M)	322
75	Lavoie, Johanne (F)	322
76	Beausoleil, Chantal (F)	323
77	Beausoleil, Alain (M)	323
78	Pelletier, Marie-Jeanne (F)	324
79	Dumont, Pauline (F)	401
80	Demelle, Gord (M)	402
81	Shea, Patrick (M)	403
82	Perron, Francois (M)	403
83	Blanchard, Yves (M)	408
84	Beauregard, Linda (F)	408
85	Bergeron, Lucie (F)	409
86	Perron, Nicole (F)	410
87	Brisson, Daniel (M)	411
88	Diallo, Mohamed L. (M)	413
89	Ouellette, Nicole (F)	414
90	Seguin, Linda (F)	415
91	Guindon, jacques (M)	415
92	Lariviere, Philippe (M)	417
93	Denault, Pierre (M)	420
94	Francoeur, Louise (F)	420
94	Villeneuve, Michel (M)	422
96	Martineau, Danielle (F)	423
97	Raby, Pierre (M)	423
98	Madore, Lisette (F)	424
99	Simard, Georges (M)	501
100	Simard, Raymonde (F)	501
101	Caron, Roger (M)	502
102	Caron, Mario (M)	502
103	Caron, Madeleine (F)	502
104	Caron , Manon (F)	502
105	Desjardins, Jacques (M)	505
106	Saumure, Christine (F)	505
107	Tremblay, Josee (F)	506
108	Tremblay, Serge (M)	508
109	Monastesse, Yves (M)	511
110	Pquette, Daniel (M)	512
111	Ranger, Lynn (F)	512
112	Blondin, Lucille (F)	514
113	Groulx, Chantal (F)	515
114	Lesage, Diane (F)	515
115	Gravelle, Serge (M)	515
116	Charette, Marc (M)	516
117	Deslaurier, Francine (F)	518
118	Clement, Celine (F)	519
119	Clement, Richard (M)	519
120	Michaud, Nathalie (F)	520
121	Desabrais, Lise (F)	521
122	Alarie, Jocelyne (F)	523
123	Lacroix, Michel (M)	523

RURAL/RURALE

N° 70 polling division / section de vote

page N° 1 of/de 3

electoral district/circonscription

HULL-AYLMER

certified / certifié

signature(s)-enumerator(s) / signature(s)-recenseur(s)

Lisa Compeau

URBAN/URBAINE

N° 70

page N° 1 of/de 3

polling division / section de vote

F 303 PRELIMINARY LIST OF ELECTORS

ELECTIONS CANADA

LISTE PRÉLIMINAIRE DES ÉLECTEURS

164745

This list of qualified electors for the polling division number as set out below was prepared for use at the pending federal election from information obtained at the enumeration and has been certified by the signature(s) below as to completeness and correctness so far as is possible

La présente constitue la liste des électeurs de la section de vote dont le numéro apparaît plus bas préparée en vue de l'élection fédérale en cours d'après les renseignements recueillis lors du recensement. Le(s) recenseur(s) y a(ont) apposé sa(leur) signature, affirmant que cette liste est aussi complète et exacte que possible.

N°		
	Suite 155 Mont-Bleu	
124	Perreault, Caroline (F)	524
125	Perreault, Carle (M)	524
	D'Orsonnens J8Y-6H8	
126	Gauvreau, Michelle (F)	63
127	Gauvreau, Dominique (M)	63
128	Ouellette, Jean-Pierre (M)	67
129	Ouellette, Claire (F)	67
130	Bordeleau, Gilles (M)	69
131	Bordeleau, Yvonne (F)	69
132	Lalande, Paulette (F)	71
133	Lalande, Francois (M)	71
134	Lebrun, Ernest (M)	73
135	Vincent, Lyne (F)	73
136	Vincent,Danielle (F)	73
137	Vincent, Georgette (F)	73
138	Fleurant, Doralis (F)	75
139	Fleurant, Bertrand (M)	75
	Perras J8Y-6K2	
140	Deriger, Robert (M)	22
141	Deriger, Helene (F)	22
142	Deriger, Michelle (F)	22
143	Louis-Seize, Nicole (F)	24
144	Beauchamps, Andre (M)	24
145	Beauchamps, Cecile (F)	24
146	Houle, Roger (M)	26
147	Houle, Andree (F)	26
148	DeBortoli, Valerie (F)	28
149	Monfils, Germaine (F)	30
150	Ranger, Paul (M)	32
151	Ranger, Helene (F)	32
152	Thibault, Jean-Guy (M)	34
153	Cardinal,Michel (M)	34
154	Cardinal, Patricia (F)	34
155	Murray, Francois (M)	36
156	Murray, Jeannine (F)	36
157	Murray , Gordon (M)	36
158	Murray, Glenn (M)	36
159	Joly, Estelle (F)	38
160	Joly, Doris (M)	38
161	Bissonnette, Helene (F)	40
162	Trudel,Robert (M)	42
163	Trudel, Louise (F)	42
164	Lauzier, Solange (F)	46
165	Morasse, Bernard (M)	48
166	Rivet, Serge (M)	48
167	Alby, Jean-Pierre (M)	48
168	Larose, Jean-Pierre (M)	50
169	Larose, Estelle (F)	50
170	Lapierre, Sylvie (F)	52
171	Boutet, Claire (F)	52
172	Crites, John-Dennis (M)	54
173	Bernard, Sylvie (F)	54
174	Leblanc, Lucien (M)	56
175	Plante, Nicole (F)	58
176	Plante, Hector (M)	58
177	Beaulne, Pierrette (F)	60
178	Halaby, Maude (F)	62
179	Bellevue, Fulvie (F)	62
180	Leblanc, Paulette (F)	64
181	Biage, Pierre (M)	64
182	Lalonde,Diane (F)	66
183	Lalonde, Daniel (M)	66
184	Boileau, Michel (M)	68
185	Boileau, Michelle (F)	68
186	Proulx, Claude (M)	70
187	Proulx, Lise (F)	70
188	Young, Robert (M)	72
189	Young, Lorraine (F)	72
	Des-Ormes J8Y-6K5	
190	Marier, Sylvie (F)	1
191	Gagner, Jacques (M)	3
192	Gagner, Marie (F)	3
193	Rivet, Gilbert (M)	5
194	Raizenne, Francois (M)	7
195	Raizenne, Helene (F)	7
196	Roy, Therese (F)	9
197	Roy, Dominique (F)	9
198	Ethier, Bernard (M)	11
199	Ethier, Paulette (F)	11
200	Tonj, William (M)	13
201	Lajeunesse, MOnique (F)	15
202	Desjardins, Claudette (F)	17
203	Desjardins, Rolland (M)	17
204	Desjardins, Line (F)	17
205	Gauthier, Michel (M)	17
206	Tremblay, Christian (M)	19
207	Pearson, Dominique (F)	19
208	Hamel, Yvette (F)	21
209	Lauzon, Andree (F)	23
210	Campeau, Jean-Pierre (M)	25
211	Campeau, Sylvie (F)	25
212	Brouillard, Anne (F)	27
213	Brouillard, Pascal (M)	27
214	Grondin, Andree-Lyne (F)	29
215	Grondin, Jean-Serge (M)	29
216	Couture, Suzanne, (F)	31
217	Couture, Jean (M)	31
	Des-Bouleaux J8Y-1A1	
218	Potvin, Michel (M)	126
219	Potvin St-Amour, Sylvie (F)	126
220	St-Amour, JOsee (F)	126
221	Larocque, Marie-Claire	128
222	Bertrand, Mariette (F)	130
223	Ladouceur, Marie (F)	130
224	Gagnon,Nora (F)	134
225	Gagnon, Jean-Marcel (M)	134
226	Stevens, LINNE (F)	136
227	Stevens RICHard (M)	136
228	Stevens, Denise (f)	136
229	Bessette, Suzane (F)	138
230	Bessette, Lucien (m)	138
231	Bessette, Eileen (F)	138
232	Lafontaine, Lise (F)	140
233	LitleJohn, Adam (M)	142
234	LitleJohn, Elizabeth (F)	142
235	Kealey, Marie (F)	144
236	Black,Catherine (F)	146
237	Bedard, Judith (F)	146
238	Payette, Alain (M)	146
239	Sabourin, Pierre (M)	148
240	Thepanier, Claire (F)	148

RURAL/RURALE

N° 70

page N° 2 of/de 3

polling division / section de vote

electoral district/circonscription

HULL-AYLMER

certified / certifié

signature(s)-enumerator(s) / signature(s)-recenseur(s)

Lucien Crumbeau

URBAN/URBAINE

N° 70

page N° 2 of/de 3

polling division / section de vote

F 303

PRELIMINARY LIST OF ELECTORS

ELECTIONS CANADA

LISTE PRÉLIMINAIRE DES ÉLECTEURS

164746

This list of qualified electors for the polling division number as set out below was prepared for use at the pending federal election from information obtained at the enumeration and has been certified by the signature(s) below as to completeness and correctness so far as is possible.

La présente constitue la liste des électeurs de la section de vote dont le numéro apparaît plus bas préparée en vue de l'élection fédérale en cours d'après les renseignements recueillis lors du recensement. Le(s) recenseur(s) y a(ont) apposé sa(leur) signature, affirmant que cette liste est aussi complète et exacte que possible.

N°			N°
241	Gauvreau, Yvain (m)	154	
242	Gauvreau, Pauline (F)	154	
243	Gauvreau, Simone (F)	154	
244	Gauvreau, Gino (M)	154	
245	Larocque, Reginald (M)	156	
246	Larocque, Louise (F)	156	
247	Boivin, Martin (M)	158	
248	Boivin, Desneige (F)	158	
249	Boivin, Celine (F)	158	
250	Nadon, Robert (M)	160	
251	Nadon, Marc (M)	160	
252	Laprade, Marcel(M)	162	
253	Laprade, Rita (F)	162	

RURAL/RURALE			electoral district/circonscription	URBAN/URBAINE		
N°	page		HULL-AYLMER	N°	page	
70	N° 3	of/de 3	certified / certifié — signature(s)-enumerator(s) / signature(s)-recenseur(s)	70	N° 3	of/de 3
polling division / section de vote			Lucie Cambeau [illegible]	polling division / section de vote		

F 303 FORM 2

PRELIMINARY LIST OF ELECTORS

ELECTIONS CANADA

LISTE PRÉLIMINAIRE DES ÉLECTEURS

164747

This list of qualified electors for the polling division number as set out below was prepared for use at the pending federal election from information obtained at the enumeration and has been certified by the signature(s) below as to completeness and correctness so far as is possible.

La présente constitue la liste des électeurs de la section de vote dont le numéro apparaît plus bas préparée en vue de l'élection fédérale en cours d'après les renseignements recueillis lors du recensement. Le(s) recenseur(s) y a(ont) apposé sa(leur) signature, affirmant que cette liste est aussi complète et exacte que possible.

N°			
	BOLAND		
1	Mathieu, Charles E. (M)	1	J8Y1E1
2	Dionne, Guy (M)	1	J8Y1E2
3	Dionne, Georgette (F)	2	
4	Desjardins, Denis (M)	3	J8Y1E1
5	Desjardins, Suzanne (F)	3	
6	Desjardins, Jacques (M)	3	
7	Desjardins, Annie (F)	3	
8	Moubarak, Monique (F)	4	J8Y1E2
9	Moubarak, Zouhair (M)	4	
	BOUCHER		
10	Guindon, Patricia (F)	55	J8Y6G4
11	Guindon, Jacques (M)	55	
12	Guindon, Jean-Luc (M)	55	
13	Couture, Raymond (M)	56	J8Y6G5
14	Couture, Mariette (F)	56	
15	Couture, Philippe (M)	56	
16	Couture, Rubert (M)	56	
17	Tessier, Huguette (F)	57	J8Y6G4
18	Tessier, Luc (M)	57	
19	Tessier, Marc (M)	57	
20	Tessier, Lucie (F)	57	
21	Tessier, Léo (M)	57	
22	Tessier, Sylvie (F)	57	
23	Lafond, Danielle (F)	57	
24	Tessier-Desfossé, Lyne(F)	57	
25	Cassidy, James (M)	58	J8Y6G5
26	Cassidy, Bettsy (F)	58	
27	Hervet, Paul (M)	63	J8Y6G7
28	Hervet, Thérèse (F)	63	
29	Denis, Gilles (M)	65	J8Y6G7
30	Denis, Sheila (F)	65	
31	Denis, Suzanne (F)	65	
32	Denis, Christine (F)	65	
33	Dumoulin, Simone (F)	67	J8Y6G7
34	Dumoulin, Rosaire (M)	67	
35	Vallières, Yvan (M)	69	J8Y6G7
36	Vallières, Andrée (F)	69	
37	Vallières, Denis (M)	69	
38	Morin, Cécile (F)	71	J8Y6G7
39	Morin, Robert (M)	71	
40	Morin, Colette (F)	71	
41	Minard, Denise (F)	73	J8Y6G7
42	Minard, Marie-Josée (F)	73	
43	Minard, Georges (M)	73	
44	Charbonneau, Louise (F)	75	J8Y6G7
45	Charbonneau, Paul (M)	75	
46	Charbonneau, Monique (F)	75	
47	Charbonneau, Maurice (M)	75	
48	Thomson, Barbara (F)	77	J8Y6G7
49	Thomson, Jame (M)	77	
50	Thomson, Doruthy (F)	77	
51	Lafleur, Gilberte (F)	81	J8Y6G7
52	Gervais, Michel (M)	85	J8Y6G7
53	Gauvreau, Guylaine (F)	85	
54	Gauvreau, Madelienne (F)	85	
55	Gauvreau, Guy (M)	85	
	CINQ-MARS		
56	Lavigne, Marie-Claire (F)	64	J8Y6C5
57	Lavigne, Yvon (M)	64	
58	Kealey, Corinna (F)	66	J8Y6C5
59	Kealey, Todd (M)	66	
60	Kealey, Carmen (F)	66	
61	Kealey, Glem (M)	66	
	DESJARDINS		
62	Guindon, Suzanne (F)	21	J8Y6B1
63	Guindon, Jean-Claude (M)	21	
64	O'Gorman, Jennifer (F)	29	J8Y6B1
65	O'Gorman, Kevin (M)	29	
66	O'Gorman, Kathleen (F)	29	
67	Bourgeois, Jacques (M)	31	J8Y6B1
68	Bourgeois, Jeannette (F)	31	
69	Hetherington, Gordon (M)	33	J8Y6B1
70	Hetherington, Helene (F)	33	
71	Gratton, Jeannette (F)	35	J8Y6B1
72	Gratton, Ernest (M)	35	
73	Gratton, Sylvie (F)	35	
74	Gratton, Sylvain (M)	35	
75	Rolland, Damien (M)	37	J8Y6B1
76	Rolland, Laurette (F)	37	
77	Nenonen, Léo (M)	39	J8Y6B1
78	Nenonen, Marc (M)	39	
79	Nenonen, Denise (F)	39	
80	Séguin, Roger (M)	41	J8Y6B1
81	Séguin, Hélène (F)	41	
82	Séguin, Lyne (F)	41	
83	Ollivier, Paul (M)	43	J8Y6B1
84	Ollivier, Madeleine (F)	43	
85	Beaudry, Philippe (M)	45	J8Y6B1
86	Beaudry, Rita (F)	45	
87	Beaudry, Paul (M)	45	
88	Beaudry, Jean (M)	45	
89	Bonnier, Yves (M)	49	J8Y6B1
90	Bonnier, Carmen (F)	49	
91	Bonnier, Benoit (M)	49	
92	Chateauvert, Bernard (M)	51	J8Y6B1
93	Chateauvert, Micheline(F)	51	
94	Chateauvert, Roch (M)	51	
95	Chateauvert, Bruno (M)	51	
96	Verner, François (M)	53	J8Y6B1
97	Verner, Lyne (F)	53	
98	Breton, Sylvie (F)	53	
99	Tardif, Richard (M)	53	
100	Deveault, Claude (M)	55	J8Y6B1
101	Vincent, Isabelle (F)	55	
102	Lupien, Claude (M)	57	J8Y6B1
103	Lupien-Laurin, France(F)	57	
104	Guibord, Rodrigue (M)	61	J8Y6B1
105	Guibord, Gilbert (M)	61	
106	Guibord, Rodrigue J. (M)	61	
107	Guibord, Lilianne (F)	61	
108	Falardeau, Jean (M)	63	J8Y6B1
109	Falardeau, Claire (F)	63	
110	Falardeau, Pierre (M)	63	
111	Brown, Carmen (F)	65	J8Y6B1
112	Leblanc, Marthe (F)	67	J8Y6B1
113	Leblanc, Denis (M)	67	
114	Croisetière, Jeannette(F)	69	J8Y6B1
115	Croisetière, Maurice (M)	69	

RURAL/RURALE

N° | page | N° | of/de

polling division / section de vote

electoral district/circonscription

Hull-Aylmer

certified / certifié

signature(s)-enumerator(s) / signature(s)-recenseur(s)

Thérèse Aubert

URBAN/URBAINE

N° 71 | page N° 1 of/de 3

polling division / section de vote

F 303 **PRELIMINARY LIST OF ELECTORS**

ELECTIONS CANADA

LISTE PRÉLIMINAIRE DES ÉLECTEURS

164748

This list of qualified electors for the polling division number as set out below was prepared for use at the pending federal election from information obtained at the enumeration and has been certified by the signature(s) below as to completeness and correctness so far as is possible

La présente constitue la liste des électeurs de la section de vote dont le numéro apparaît plus bas préparée en vue de l'élection fédérale en cours d'après les renseignements recueillis lors du recensement. Le(s) recenseur(s) y a(ont) apposé sa(leur) signature, affirmant que cette liste est aussi complète et exacte que possible

N°			
116	Boucher, Lucien (M)	76	J8Y6B3
117	Boucher, Claire (F)	76	
118	Villeneuve, Denis (M)	77	J8Y6B4
119	Villeneuve, Pierrette(F)	77	
120	Villeneuve, Jean-C. (M)	77	
121	Murphy, Joyce (F)	78	J8Y6B3
122	Piquette, Jacques (M)	79	J8Y6B4
123	Piquette, Irène (F)	79	
124	Piquette, André (M)	79	
125	Gordon, Paul J. (M)	81	J8Y6B4
126	Gordon, Isobel (F)	81	
127	Demers, Nicole (F)	84	J8Y6B5
128	Demers, Paul (M)	84	
129	Demers, Aline (F)	84	
130	Sarazin, Roger (M)	85	J8Y6B4
131	Sarazin, Gloria (F)	85	
132	Sarazin, Jeffrey (M)	85	
133	Côté, René (M)	86	J8Y6B5
134	Côté, Rolande (F)	86	
135	Perron, Louise (F)	87	J8Y6B4
136	Perron, Richard (M)	87	
137	Gibson, Frank (M)	89	J8Y6B4
138	Gibson, Hanora (F)	89	
139	Gibson, Stephen (M)	89	
140	Gibson, Margaret (F)	89	
141	Bélanger, Nicole (F)	91	J8Y6B4
142	Bélanger, Guy (M)	91	
143	Bélanger, André (M)	91	
144	Brunet, Louis (M)	92	J8Y6B6
145	Brunet, Ginette (F)	92	
146	Deslauriers, Yolande(F)	93	J8Y6B4
147	Deslauriers, Danielle(F)	93	
148	Bertrand, Diane (F)	94	J8Y6B6
149	Bertrand, Claude (M)	94	
150	Bertrand, Gilles (M)	95	J8Y6B4
151	Keravel, Lise (F)	95	
152	Mongeau, François (M)	96	J8Y6B6
153	Mongeau, J.-Denis (M)	96	
154	Mongeau, Hélène (F)	96	
155	Plouffe, Lynne (F)	97	J8Y6B4
156	Plouffe, Gilles (M)	97	
157	Plouffe, Robert (M)	97	
158	Plouffe, Claire (F)	97	
159	Goudreau, Zotique (M)	98	J8Y6B6
160	Goudreau, Jocelyne (F)	98	
161	Ely, Pauline (F)	100	J8Y6B6
162	Tourigny, Simeon (M)	101	J8Y6B4
163	Tourigny, Fernande (F)	101	
164	Tourigny, Pierre (M)	101	
165	Reinhardt, Maurice (M)	104	J8Y6B6
166	Reinhardt, Françoise(F)	104	
167	McAllister, Pauline (F)	105	J8Y6B4
168	McAllister, Jerry (M)	105	
	D'ORSONNENS		
169	Blondin, Serge (M)	24	J8Y6H4
170	Boudreault, Mireille(F)	24	
171	St-Georges, Bernars(M)	26	J8Y6H4
172	St-Georges, Michèle (F)	26	
173	Thomas, Paulette (F)	28	J8Y6H4
174	Thomas, Kenneth (M)	28	
175	Amey, James (M)	30	J8Y6H4
176	Amey, Maureen (F)	30	
177	Amey, Sheila (F)	30	
178	Amey, Connie (F)	30	
179	Harper, Rita (F)	32	J8Y6H4
180	Harper, Raymond (M)	32	
181	Harper, Jacques (M)	32	
182	Harper, Jean (M)	32	
183	Harper, Jacynthe (F)	32	
184	Richer, Charles-G. (M)	36	J8Y6H4
185	Richer, Emmeline (F)	36	
186	Pennett, Donald (M)	38	J8Y6H4
187	Pennett, Doreen (F)	38	
188	Pennett, David (M)	38	
189	Robertson, Gilberte (F)	44	J8Y6H6
190	Robertson, Telmon (M)	44	
191	Bergeron, Gaston (M)	46	J8Y6H6
192	Denis-Bergeron, Liette(F)	46	
193	Bourque, Antoinette (F)	48	J8Y6H6
194	Bourque, Benoit (M)	48	
195	Bourque, Louise (F)	48	
196	Labelle, Nathalie (F)	50	J8Y6H6
197	Labelle, Jacques (M)	50	
198	Labelle, Marthe (F)	50	
199	Leblanc, Roland (M)	52	J8Y6H6
200	Leblanc, Madeleine (F)	52	
201	Leblanc, Gilbert (M)	52	
202	Leblanc, Claude (M)	52	
203	Leblanc, Rose-Marie (F)	52	
204	Lavoie, Alexandrine (F)	52	
205	Leblanc, Lionel (M)	54	J8Y6H6
206	Lauriault, Simone (F)	56	J8Y6H6
207	Lauriault, Bernard (M)	56	
208	Richer, Huguette (F)	64	J8Y6H9
	FROMENT		
209	Tremblay, Jean-Yves (M)	30	J8Y6C9
210	Tremblay-Robitaille, Marthe (F)	30	
211	Paquette, Paul-Emile (M)	32	J8Y6C9
212	Paris, Jacqueline (F)	32	
213	Burns, Caroline(F)	34	J8Y6C9
214	Burns, Wilfrid (M)	34	
215	Bélisle, Réal (M)	34	
216	Cormier, Cornelius (M)	36	J8Y6C9
217	Cormier, Lorraine (F)	36	
218	Cormier, Micheal (M)	36	
219	Hickey, Eta (F)	38	J8Y6C9
220	Hickey, Estelle (F)	38	
221	Morin, Francine (F)	38	
222	Laflamme, Claude (M)	42	J8Y6C9
223	Laflamme, Marie (F)	42	
224	Laflamme, Brigitte (F)	42	
225	Lenon, Orvelle (M)	44	J8Y6C9
226	Lenon, Loiselle (F)	44	
227	Lalonde, Yvon (M)	46	J8Y6C9
228	Lalonde, Pauline (F)	46	
229	Lalonde, Roger (M)	46	
230	Bastien, Michel (M)	48	J8Y6C9
231	Bastien, Jeannine (F)	48	
232	Bastien, Percy (M)	48	

RURAL/RURALE — N° — page — N° — of/de

electoral district/circonscription: **Hull-Aylmer**

URBAN/URBAINE — N° **71** — page N° **2** of/de **3**

polling division / section de vote

certified correct/ signature(s)-enumerator(s) / signature(s)-recenseur(s)

Thomas Paulette

F 303 **PRELIMINARY LIST OF ELECTORS**

ELECTIONS CANADA

LISTE PRÉLIMINAIRE DES ÉLECTEURS

164749

This list of qualified electors for the polling division number as set out below was prepared for use at the pending federal election from information obtained at the enumeration and has been certified by the signature(s) below as to completeness and correctness so far as is possible.

La présente constitue la liste des électeurs de la section de vote dont le numéro apparaît plus bas préparée en vue de l'élection fédérale en cours d'après les renseignements recueillis lors du recensement. Le(s) recenseur(s) y a(ont) apposé sa(leur) signature, affirmant que cette liste est aussi complète et exacte que possible.

N°			
233	Tassé-Huard, Suzanne(F)	50	J8Y6C9
234	Tassé, Paul (M)	50	
235	Tassé, Louis (M)	50	
236	Tassé, Yves (M)	50	
237	Tassé, Julie (F)	50	
238	Strasbourg, Fernand (M)	52	J8Y6C9
239	Strasbourg, Laurette(F)	52	
240	Strasbourg, Céline (F)	52	
241	Morrissette, Daniel (M)	54	J8Y6C9
242	Morrissette, Madelaine(F)	54	
243	Goyette, Marielle (F)	56	J8Y6C9
244	Rossignol, Maurice (M)	58	J8Y6C9
245	Rossignol, Claire (F)	58	
246	Lécuyer, Marc-A. (M)	60	J8Y6C9
247	Lécuyer, Noreen (F)	60	
248	Lécuyer, Conrad (M)	60	
249	Lécuyer, Johanne (F)	60	
250	Lapointe, Pierre-L. (M)	62	J8Y6C9
251	Lapointe, Marielle (F)	62	
252	Villeneuve, Gaston (M)	70	J8Y6E1
253	Villeneuve, Hélène (F)	70	
254	Villeneuve, Guy (M)	70	
255	Laramé, Maurice (M)	72	J8Y6E1
256	Laramé, Lise (F)	72	
257	Laramé, Claudette (F)	72	
258	Brisebois, Roger (M)	74	J8Y6E1
259	Brisebois, Paul (M)	74	
260	Brisebois, Pauline (F)	74	
261	St-Louis, Aurère (M)	76	J8Y6E1
262	St-Louis, Françoise (F)	76	
263	St-Louis, Charles (M)	76	
264	St-Louis, François (M)	76	
265	Bédard, Jean-Denis (M)	78	J8Y6E1
266	Bédard, Jacqueline (F)	78	
267	Bédard, Michel (M)	78	
268	Bédard, Pierre (M)	78	
269	McNulty, Audrey (M)	80	J8Y6E1
270	Connolly, Sharon (F)	80	
271	Connolly, Donald (M)	80	
272	Lefort, Ernest (M)	82	J8Y6E1
273	Lefort, Rita (F)	82	
274	Lefort, Michelle (F)	82	
275	Kingsbury-Dinelle Elizabeth (F)	88	J8Y6E1
276	Kingsbury, Maurice (M)	88	
277	Dinelle, Stephen (M)	88	
278	Dooley, Olivette (F)	90	J8Y6E1
279	Dooley, Orville (M)	90	
280	Ranger, Bernard (M)	94	J8Y6E1
281	Ranger, Shirley (F)	94	
282	Ranger, Cindy (F)	94	
283	Pelletier, Georges (M)	106	J8Y6E3
284	Pelletier, Claire (F)	106	
285	Pelletier, Julie-A.(F)	106	
286	Pelletier, Lynne (F)	106	
287	Pelletier, Nicole (F)	106	
	PERRAS		
288	Da Silva, José (M)	3	J8Y6G9
289	Da Silva, Olga (F)	3	
290	Rollin, Gaston (M)	4	J8Y6K1
291	Rollin, Claire (F)	4	
292	Rollin, Francine (F)	4	
293	Rollin, Luc (M)	4	
294	Rollin, Nicole (F)	4	
295	Lesage, Claudette (F)	5	J8Y6G9
296	Lesage, André (M)	5	
297	Lesage, François (M)	5	
298	Couvillon, Nicole (F)	6	J8Y6K1
299	Couvillon, Marcel (M)	6	
300	Goulet, Jeannine (F)	7	J8Y6J9
301	Goulet, Jean-Paul (M)	7	
302	Goulet, Diane (F)	7	
303	Vachon, Louise (F)	8	J8Y6K1
304	Vachon, François (M)	8	
305	Vachon, Dorina (F)	8	
306	Cunningham, Noreen (F)	9	J8Y6J9
307	Côté, Gérard (M)	10	J8Y6K1
308	Côté, Juliette (F)	10	
309	Labonté, Pierre-A. (M)	11	J8Y6J9
310	Labonté, François (M)	11	
311	Labonté, Denise (F)	11	
312	Plante, Marc (M)	12	J8Y6K1
313	Nadeau, Francine (F)	12	
314	St-Pierre, Michel (M)	13	J8Y6J9
315	St-Pierre, Charles (M)	13	
316	St-Pierre, Ronald (M)	13	
317	St-Pierre, Berthe (F)	13	
318	Lauzier, Marie (F)	14	J8Y6K1
319	Lauzier-Bonhomme, Nicole (F)	14	
320	Potvin, Madeleine (F)	16	J8Y6K1
321	Potvin, Denis (M)	16	
322	Boulerice, Michel (M)	18	J8Y6K1
323	Boulerice, Lucienne (F)	18	
324	Boulerice, Raoul (M)	18	
325	Côté, Côme (M)	19	J8Y6J9
326	Boudreau, Fernande (F)	19	
327	Hennek, Gerda (F)	20	J8Y6K1
328	Hennek, Gert (M)	20	

RURAL/RURALE — N° — PAGE — N° — of/de — polling division / section de vote

electoral district/circonscription: **Hull-Aylmer**

certified / certifié — signature(s)-enumerator(s) / signature(s)-recenseur(s): Richard Richard — Thérèse Audoux

URBAN/URBAINE — N° **71** — PAGE — N° **3** — of/de **3** — polling division / section de vote

F 303 PRELIMINARY LIST OF ELECTORS

ELECTIONS CANADA

LISTE PRÉLIMINAIRE DES ÉLECTEURS

164750

This list of qualified electors for the polling division number as set out below was prepared for use at the pending federal election from information obtained at the enumeration and has been certified by the signature(s) below as to completeness and correctness so far as is possible.

La présente constitue la liste des électeurs de la section de vote dont le numéro apparaît plus bas préparée en vue de l'élection fédérale en cours d'après les renseignements recueillis lors du recensement. Le(s) recenseur(s) y a(ont) apposé sa(leur) signature, affirmant que cette liste est aussi complète et exacte que possible.

N°			
	BOUCHER		
1	Belanger, Michel (M)	62	J8Y6G6
2	Belanger, Helene (F)	62	
3	Seguin, Gilbert (M)	64	
4	Seguin, Huguette (F)	64	
5	Germain, Jean-Piere (M)	66	
6	Yelle, Johanne (F)	66	
7	Lecompte, Diane (F)	68	
8	Guilbault, Guy (M)	68	
9	Lanthier, Edmond (M)	70	
10	Lanthier, Suzie (F)	70	
11	Gerard, Therese (F)	72	
12	Gerard, Lucie (F)	72	
13	Gerard, Germain (M)	72	
14	Carrier, Carman (F)	74	
15	Carrier, Paul-Emile (M)	74	
16	Hache, Richard (M)	76	
17	Duchemin, Gilberte (F)	76	
18	Duchemin, Jacques (M)	76	
19	Pare,Jeanne (F)	78	
20	Pare, Paul-Emile (M)	78	
21	McMartin, Danielle (F)	80	
22	McMartin, Ronald (M)	80	
23	McMartin, Raymonde (F)	80	
24	Lafontaine, Chantal (F)	82	
25	Lafontaine, Michel (M)	82	
26	Boudreault, Emilie (F)	84	
27	Dubeau, Raymonde (F)	84	
28	Dubeau, Robert (M)	84	
29	Groulx, Laurier (M)	86	
30	Groulx, Jacqueline (F)	86	
	CINQ MARS		
31	Hebert, Paul (M)	50	J8Y6C2
32	Frenette, Jeannine (F)	52	
33	Frenette, Charles (M)	52	
34	Frenette, Orville (M)	52	
35	Levesque, Stephane (M)	58	
36	Levesque, Raymond (M)	58	
37	Belanger, Marguerite (F)	58	
	DESJARDINS		
38	Laronde, Madelaine (F)	22	J8Y6B2
39	Lasalle, Annie (F)	26	
40	Lasalle, Arthur (M)	26	
41	Lasalle, Jeanne (F)	26	
42	Boilard, Jacques (M)	28	
43	Milord, Ginette (F)	28	
44	Banchini, Marco (M)	30	
45	Banchini, Mario (M)	30	
46	Banchini, Lorraine (F)	30	
47	Flement, Patricia (F)	32	
48	Flement, Edgar (M)	32	
49	Granger-St.Pierre, Lise (F)	34	
50	St.Pierre, Marcel (M)	34	
51	Telmosse, Yves (M)	36	
52	Telmosse, Marie (F)	36	
53	Telmosse, Louis (M)	36	
54	Jacques, Reine-Aime (F)	38	
55	Jacques, J-Charles (M)	38	
56	Jubinville, Alain (M)	40	
57	Jubinville, Marguerite (F)	40	
58	Jubinville, Yves (M)	40	
59	Jubinville, Louise (F)	40	
60	Guertin, Roger (M)	42	
61	Frigon, Odette (F)	42	
62	Perron, Diane (F)	44	
63	Moncion, Michel (M)	44½	
64	Guay, Denis (M)	44½	
65	Leveille, Sylvie (F)	46	
66	Mermier, Marihel (F)	46	
67	Prud'homme, Guy (M)	46	
68	Sincennes, Roger (M)	48	
69	Sincennes, Gabrielle (F)	48	
70	Gagnier, Paul-Emile (M)	50	
71	Gagnier, Albanie (F)	50	
72	Brissette, Pascal (M)	52	
73	Brissette, Marie-Joanne (F)	52	
74	Brissette, Marc (M)	52	
75	Brissette, Claire (F)	52	
76	Brissette, Andre (M)	52	
77	St.Laurent, Denis (M)	54	
78	St.Laurent, Huguette (F)	54	
79	St.Laurent, Gaston (M)	54	
80	Keravel-Boulanger, Annette (F)	56	
81	Keravel, Lucien (M)	56	
82	Shewchenko, Nadia (F)	58	
83	Shewchenko, Nicholas (M)	58	
84	Shewchenko, Cornelia (F)	58	
85	Shewchenko, Alex (M)	58	
86	Shewchenko, Peter (M)	58	
87	Valin, Pierre-Louis (M)	60	
88	Valin, Esther (F)	60	
89	Charbonneau, Line (F)	62	
90	Pelletier, Marcel (M)	62	
91	Therrien, Jeannine (F)	62	
92	Pelletier, Robert (M)	62	
93	Chevalier, Juliette (F)	64	
94	Chevalier, Francois (M)	64	
95	Renaud, Jeanne-Louise (F)	66	
96	Desjardins, Helene (F)	66	
97	Thibodeau, Mariette (F)	66	
98	Boyer, Raymond (M)	68	
99	Brisebois, Diane (F)	68	
100	Therien, Marc (M)	70	
101	Therien, Lise (F)	70	
102	Aubin, Daniel (M)	72	
103	Aubin, Pierre (M)	72	
104	Aubin, Fleurette (F)	72	
105	Aubin, Doria (F)	72	
106			
	D'ORSONNENS		
106	Renaud, Donald (M)	70	J8Y6J1
107	Renaud, Marilyn (F)	70	
108	Lefebvré, Darquise (F)	74	
109	Lefebvre, Gilbert (M)	74	

RURAL/RURALE

N° | page | N° | of/de

polling division / section de vote

electoral district/circonscription: Hull - Aylmer

certified / certifié — signature(s)-enumerator(s) / signature(s)-recenseur(s)

URBAN/URBAINE

N° 72 | page N° 1 of/de 3

polling division / section de vote

F 303 **PRELIMINARY LIST OF ELECTORS**

ELECTIONS CANADA

LISTE PRÉLIMINAIRE DES ÉLECTEURS

164751

This list of qualified electors for the polling division number as set out below was prepared for use at the pending federal election from information obtained at the enumeration and has been certified by the signature(s) below as to completeness and correctness so far as is possible.

La présente constitue la liste des électeurs de la section de vote dont le numéro apparaît plus bas préparée en vue de l'élection fédérale en cours d'après les renseignements recueillis lors du recensement. Le(s) recenseur(s) y a(ont) apposé sa(leur) signature, affirmant que cette liste est aussi complète et exacte que possible.

N°			
	JOLICOEUR		
110	Gregoire, Edith (F)	67	J8Y1A8
111	Gregoire, Normand (M)	67	
112	Gregoire, David (M)	67	
113	Gregoire, Marguerite (F)	67	
114	Bouliane, Denis (M)	69	
115	Bouliane, Gilles (M)	69	
116	Bouliane, Suzanne (F)	69	
117	Dillon, Edward (M)	71	
118	Dillon, Gisele (F)	71	
119	Tessier, Benoit (M)	73	
	Tessier, Annette (F)	73	
121	Tessier, Sylvie (F)	73	
122	Seguin, Andre (M)	75	
123	Seguin, Louise (F)	75	
124	Letourneau, Michel (M)	81	
125	Letourneau, Luoise (F)	81	
126	Bertrand, Denis (M)	83	
127	Cote, Helene (F)	83	
128	Cote, Yvette (F)	83	
129	Cote, Luc (M)	83	
130	Provost, Gilles (M)	85	
131	Provost, Germaine (F)	85	
132	Provost, Michel (M)	85	
133	Provost, Viviane (F)	85	
134	Roger, Jean (M)	87	
135	Roger, Florence (F)	87	
136	St.Denis, Claude (M)	89	
137	St.Denis, Jacqueline (F)	89	
138	Matte, Lise (F)	91	
139	Matte, Yves (M)	91	
140	Landers, Rolande (F)	91	
141	Gelinas, Micheline (F)	93	
142	Gelinas, Andre (M)	93	
143	Paquin, Louise (F)	95	
144	Paquin, Marcel (M)	95	
145	Paquin, Marc (M)	95	
146	Labreche, Carmen (F)	95	
147	Durand, Normand (M)	95	
148	Poole, Robert (M)	97	
149	Poole, Marguerite (F)	97	
150	Poole, Kenneth (M)	97	
151	Poole, Sandra (F)	97	
	(boul.) MONT BLEU (Blvd.)		
152	Lauzon, Jacques (M)	137	J8Y1Z2
153	Beauchamp, Nicole (F)	137	
154	Loubier, Guy (M)	139	
155	Loubier, Jacqueline (F)	139	
156	Lebourdais, Paul (M)	141	
157	Girard, Johanne (F)	143	
158	Bisson, Ernest (M)	145	
159	Bisson, Lorette (F)	145	
160	Bisson, Pierre (M)	145	
	(boul.) RIEL (Blvd.)		
161	Gingras, Marguerite (F)	191	J8Y5Y9
162	Gingras, Armand (M)	191	
163	Gingras, Claude (M)	191	
164	Cloutier, Sylvio (M)	193	

N°			
165	Cloutier, Annette (F)	193	
166	Cloutier, Jean (M)	193	
167	Cloutier, Diane (F)	193	
168	Major, Micheline (F)	195	
169	Major, Marcellin (M)	195	
170	Lacroix, Leon (M)	195	
171	Brousseau, Denis (M)	197	
172	Brousseau, Gervaise (F)	197	
173	Brousseau, Sylvain (M)	197	
174	Brousseau, Paul (M)	197	
175	Carisse, Freda (F)	199	
176	Carisse, Stephen (M)	199	
177	Carisse, Theresa (F)	199	
178	Lafranchise, Jean (M)	201	
179	Lafranchise, Jocelyne (F)	201	
180	Patry, Jacques (M)	209	
181	Patry, LYse (F)	209	
182	Laporte, Leon (M)	211	
183	Laporte, Georgette (F)	211	
184	Bouliane, Michel (M)	211	
185	Bouliane, Jocelyne (F)	211	
186	Gangur, Laurence (M)	213	
187	Gangur, Monique (F)	213	
188	Cusson, Marc (M)	215	
189	Cusson, Therese (F)	215	
190	Schmid, Kurt (M)	217	
191	Schmid, Irene (F)	217	
192	Corriveau, Laurette (F)	223	
193	Corriveau, Gerard (M)	223	
194	Corriveau, Christine (F)	223	
195	Gervais, Daniel (M)	223	
196	Joanis, Donald (M)	225	
197	Joanis, Therese (F)	225	
198	Lord, Roger (M)	227	
199	Larocque, Angele (F)	227	
200	Bambrick, Pierre (M)	229	
201	Bambrick, Georgette (F)	229	
202	Bambrick, John (M)	229	
	241 RIEL J8Y5Z4		
203	Holland, Brian (M)	Apt. 1	
204	Holland, Madeleine (F)	Apt. 1	
205	Simard, Claudine (F)	Apt. 101	
206	Pineault, Luc (M)	Apt. 101	
207	Mathieu, Romeo (M)	Apt.102	
208	Trepanier, Jocelyne (F)	Apt. 103	
209	Lavigne, Donat (M)	Apt. 106	
210	Villeneuve, Robert (M)	Apt. 106	
211	Bellfoy, Antoinette (F)	Apt. 107	
212	Bellfoy, Alban (M)	Apt. 107	
213	Choquette, Claire (F)	Apt, 110	
214	Normand, Jacques (M)	Apt. 110	
215	Nadon, Janine (F)	Apt. 111	
216	Cloutier, Rita (F)	Apt. 112	
217	Cloutier, Sylvain (M)	Apt. 112	
218	Joanisse, Claude (M)	Apt. 114	
219	Proulx, Sylvie (F)	Apt. 114	
220	Martin, Louise (F)	Apt. 115	
221	Fournier, Serge (M)	Apt. 202	
222	Fournier, Lucien (M)	Apt. 202	
223	Brais, Wilfrid (M)	Apt. 203	
224	Jean-Venne, Lucienne (F)	Apt. 204	

RURAL/RURALE

N° | page | N° | of/de

polling division / section de vote

electoral district/circonscription: Hull - Aylmer

certified correct/certifié exact — signature(s)-enumerator(s) / signature(s)-recenseur(s): Claude Claude | Gilles Clément

URBAN/URBAINE

N° 72 | page N° 2 of/de 3

polling division / section de vote

F 303 PRELIMINARY LIST OF ELECTORS

ELECTIONS CANADA

LISTE PRÉLIMINAIRE DES ÉLECTEURS

164752

This list of qualified electors for the polling division number as set out below was prepared for use at the pending federal election from information obtained at the enumeration and has been certified by the signature(s) below as to completeness and correctness so far as is possible.

La présente constitue la liste des électeurs de la section de vote dont le numéro apparaît plus bas préparée en vue de l'élection fédérale en cours d'après les renseignements recueillis lors du recensement. Le(s) recenseur(s) y a(ont) apposé sa(leur) signature, affirmant que cette liste est aussi complète et exacte que possible.

N°		
225	Jean-Venne, Sylvie (F)	Apt. 204
226	Vanasse, Ernest (M)	Apt. 204
227	Normand, Roch (M)	Apt. 205
228	Normand, Celine (F)	Apt. 205
229	Piche, Lucie (F)	Apt. 207
230	Dion-Sauve, Rita (F)	Apt. 208
231	Roy, Sylvie (F)	Apt. 209
232	Lafond, Danielle (F)	Apt. 211
233	St. Amour, Richard (M)	Apt. 211
234	Vermette, Andre (M)	Apt. 212
235	Vermette, Rachel (F)	Apt. 212
236	Renaud, Francine (F)	Apt. 213
237	Vallieres, Leo (M)	Apt. 214
238	Cloutier, Judith (F)	Apt. 214
239	Dupont, Julien (M)	Apt. 215
240	Dupont, Suzanne (F)	Apt. 215
241	Bois, Evangeline (F)	Apt. 216
242	Fuoco, Lisanne (F)	Apt. 302
243	Deschamps, Sylvie (F)	Apt. 302
244	Laflamme, Nicole (F)	Apt. 303
245	Lapointe, Pierre (M)	Apt. 304
246	Lapointe, Lucille (F)	Apt. 304
247	Kirouac, Robert (M)	Apt. 305
248	Kirouac, Madeleine (F)	Apt. 305
249	Paquette, Marie-Claire (F)	Apt. 306
250	Richer, Monique (F)	Apt. 307
251	Laramee, Claude (M)	Apt. 307
252	Bedard, Florette (F)	Apt. 309
253	Richer, Ginette (F)	Apt. 310
254	Parker, Helene (F)	Apt. 312
255	Lafortune, Jean (M)	Apt. 313
256	Bigonesse, Monik (F)	Apt. 313
257	Emard, Johanne (F)	Apt. 314
258	Reinhardt, Eugene (M)	Apt. 315
259	Michaud, Clairette (F)	Apt. 315
260	Eckrord, Francoise (F)	Apt. 316

RURAL / RURALE	electoral district / circonscription	URBAN / URBAINE
N° / page N° / of / de	Hull - Aylmer	N° 72 / page N° 3 / of / de 3
polling division / section de vote	certified / certifié signature(s)-enumerator(s) / signature(s)-recenseur(s): Claude C. Laroche, Celine Clement	polling division / section de vote

F 303 **PRELIMINARY LIST OF ELECTORS**

ELECTIONS CANADA

LISTE PRÉLIMINAIRE DES ÉLECTEURS

164753

This list of qualified electors for the polling division number as set out below was prepared for use at the pending federal election from information obtained at the enumeration and has been certified by the signature(s) below as to completeness and correctness so far as is possible.

La présente constitue la liste des électeurs de la section de vote dont le numéro apparaît plus bas préparée en vue de l'élection fédérale en cours d'après les renseignements recueillis lors du recensement. Le(s) recenseur(s) y a(ont) apposé sa(leur) signature, affirmant que cette liste est aussi complète et exacte que possible.

76 JOLICOEUR

N°			
1	Dubeau, Jacqueline(F)	Apt.1A	J8Y1B1
2	Dubeau, Martial(M)	" 1A	"
3	Dubeau, Denis (M)	1A	"
4	Dubeau, Alain (M)	1A	"
5	Poirier, Carole (F)	101A	"
6	Allain, Murielle (F)	102A	"
7	Hutchison, Yvon (M)	103A	"
8	Hutchioson-Lafleur, Christine(F)	103A	"
9	Lacelle, Liliane (F)	105A	"
10	Duval, Lucille (F)	106A	"
11	Galipeau, Raymond (M)	107A	"
12	Galipeau, Suzanne (F)	107A	"
13	Galipeau, Chantale (F)	107A	"
14	Bureau, Sonia (F)	108A	"
15	Côté, Sylvie (F)	108A	"
16	Spooner, Marcel (M)	109A	"
17	Desjardins, Jean-Paul(M)	110A	"
18	Proulx, Lucie (F)	111A	"
19	Bruneau, Andrée (F)	112A	"
20	Dagenais, Sylvie (F)	113A	"
21	Dagenais, Michel (M)	113A	"
22	Goulet, Louise (F)	114A	"
23	Charlebois, Carmen (F)	115A	"
24	Girouard, Juliette(F)	116A	"
25	Waters, Marie (F)	201A	"
26	Bédard, Marc (M)	201A	"
27	Dubeau, Luc (M)	202A	"
28	Dubeau, Francine(F)	202A	
29	Allain, Suzanne (F)	204A	"
30	O'Neil, R. James (M)	205A	"
31	O'Neil, Jeanne (F)	205A	"
32	O'Neil, Michael	205A	"
33	Bertrand, Micheline(F)	206A	"
34	Robitaille, Stéphane(M)	207A	"
35	Bertrand, Raymond (M)	208A	"
36	Waddell, Alice (F)	209A	"
37	Russell, Judith (F)	211A	"
38	Lamoureux, Claire (F)	210A	"
39	Fournier, Donat (M)	212A	"
40	Fournier, Jeanned'Arc(F)	212A	"
41	Goulet, Alphée(M)	213A	"
42	Goulet, Denyse (F)	213A	"
43	Archambault, Lise (F)	214A	"
44	Fortier, Roger (M)	215A	"
45	Lanthier, Chantale (F)	216A	"
46	Gagnon, Claire (F)	302A	"
47	Bugeaud, Fabiola (F)	303A	"
48	Gauthier, Rita	304A	"
49	Cousineau, Lionel(M)	305A	"
50	Cousineau, Madeleine(F)	305A	"
51	Latour, Anna (F)	305A	"
52	Routhier, Georgette(F)	306A	"
53	Routhier, Lucien(M)	307A	"
54	Lafleur, Conrad (M)	307A	"
55	Lafleur, Liliane (F)	307A	"
56	Ste-Croix, Lucille(F)	308A	"
57	Duval, Martine (F)	309A	"
58	Anderson, Jacqueline(F)	310A	"
59	St-Jean, Ubald(M)	Apt.310A	J8Y1B1
60	Poirier, Monique(F)	" 311A	"
61	Tremblay, Hélène (F)	312A	"
62	Lebeau, Marie (F)	313A	"
63	Gauthier, Micheline(F)	314A	"
64	Montreuil, Louise (F)	315A	"
65	Montreuil, Jocelyne (F)	315A	"
66	Delisle, Martin (M)	316A	"
67	Chiasson, Paul(M)	316A	"

94 JOLICOEUR

N°			
68	Marinier, Cindy (F)	1B	J8Y1B2
69	Marinier, Bernard (M)	1B	"
70	Maihot, Michel (M)	101B	"
71	Gingras, Jean-Pierre(M)	102B	"
72	Graveline, Lionel	102B	"
73	Brunet-Perras,Louise(F)	103B	"
74	Sanctuaire, Lucienne(F)	104B	"
75	Larouche, Diane (F)	105B	"
76	Philion, André (M)	106B	"
77	Lafrenière, Francine(F)	107B	"
78	Marcotte, Diane (F)	108B	"
79	Lacasse, Andrée (F)	109B	"
80	Laramée, Johanne (f)	110B	"
81	Philion, Suzanne (F)	111B	"
82	Philion, Pierre (M)	111B	"
83	Vézina, Rémi (M)	112B	"
84	Vézina, Line (F)	112B	"
85	Bordeleau, Nicole (F)	113B	"
86	Bordeleau, Guy (M)	113B	"
87	Lagacé, Christine (F)	114B	"
88	Lagacé, Manon (F)	114B	"
89	Beaudoin, Stella (F)	115B	"
90	Paquin, Bernard (M)	115B	"
91	Patry, Christiane (F)	116B	"
92	Pelletier, Guy (M)	117B	"
93	Martel, Monique (F)	202B	"
94	Chartrand, Jean-Guy(M)	203B	"
95	Laframboise, Lucie(F)	203B	"
96	Deschamps, Raymond (m)	204B	"
97	Deschamps, Ninette (F)	204B	"
98	Laprise, Roger (M)	205B	"
99	Laprise-Grenier,Lise(F)	205B	"
100	Scott, Jean (M)	206B	"
101	Gervais,Irène (F)	207B	"
102	Charbonneau, Josée (F)	208B	"
103	Larouche, Jeannette(F)	209B	"
104	Larouche, Jean-Baptiste(M)	209B	"
105	Gauthier, Hélène (F)	211B	"
106	Sladden, Pauline(F)	210B	"
107	Provost, Lucie (F)	212B	"
108	Duhaime, Jacqueline(F)	212B	"
109	Chicoine, Colette (F)	213B	"
110	Chicoine, Guylaine (F)	213B	"
111	Chicoine, Annie (F)	213B	"
112	Pilon, Muriel (F)	214B	"
113	Bouliane, Bernard (M)	214B	"
114	St-Martin, Gisèle (F)	215B	"

RURAL/RURALE

N° | page | N° | of/de

polling division / section de vote

electoral district/circonscription: HULL-AYLMER

certified / certifié — signature(s)-enumerator(s) / signature(s)-recenseur(s): Cécile Lemire — Lucienne Sanctuaire

URBAN/URBAINE

N° 73 | page N° 1 of/de 2

polling division / section de vote

F 303 PRELIMINARY LIST OF ELECTORS

ELECTIONS CANADA

LISTE PRÉLIMINAIRE DES ÉLECTEURS

164754

This list of qualified electors for the polling division number as set out below was prepared for use at the pending federal election from information obtained at the enumeration and has been certified by the signature(s) below as to completeness and correctness so far as is possible.

La présente constitue la liste des électeurs de la section de vote dont le numéro apparaît plus bas préparée en vue de l'élection fédérale en cours d'après les renseignements recueillis lors du recensement. Le(s) recenseur(s) y a(ont) apposé sa(leur) signature, affirmant que cette liste est aussi complète et exacte que possible

Nº			
	94 JOLICOEUR		
115	Bellemare, Cécile(F)	Apt-216B	J8Y1B2
116	Legault, Gilles (M)	" 302B	"
117	Martin, Christine (F)	303B	"
118	Thibault, Jocelyn (M)	303B	"
119	Martin, Marc (M)	303B	"
120	Danis, Jean (M)	304B	"
121	Gingras, Danielle(M)	305B	"
122	Patry, Alma	306B	"
123	Lacroix, Joanne (F)	307B	"
124	Lafrenière, Yvette (F)	308B	"
125	Boucher, Madeleine (F)	309B	"
126	Bourgeois, Guy (M)	309B	"
127	Ménard, Pierrette (F)	311B	"
128	Tremblay, Denis (M)	312B	"
129	Lefebvre, Marguerite (F)	313B	"
130	Doucet, Jacqueline (F)	314B	"
131	Simard, Jacques (M)	315B	"
132	Harper, Pierrette (F)	315B	"
133	Renaud, Bernadette(F)	316B	"
	125 MONT-BLEU		
134	Marinier, Yvon (M)	1C	J8Z1J9
135	Marinier, Georgette (F)	1C	"
136	Deschamps, Fleurette(F)	101C	"
137	Chevalier, Rejeanne(F)	102C	"
138	Chevalier, Roland (M)	102C	"
139	Chevalier, Donald (M)	102C	"
140	Deschatelets, Pierrette (f)	103C	"
141	Plante, Marcel (M)	104C	"
142	Plante, Jeanne (F)	104C	"
143	Olivier, Jacqueline(F)	105C	"
144	Brunet, Aldoria(M)	106C	"
145	Craig, Liliane (F)	107C	"
146	Tremblay, Réjeanne(F)	109C	"
147	Smith, Yseult (M)	110C	"
148	Rodier, Rita (F)	111C	"
149	Rodier, Roland (M)	111C	"
150	Legault, Liliane (F)	113C	"
151	Legault, Richard (M)	116C	"
152	Seguin, Lyse (F)	116C	"
153	Dauray, Robert(M)	201C	"
154	Sabourin, Claudine(F)	202C	"
155	Sabourin, Louise (F)	202C	"
156	Daniels, Suzanne (F)	203C	"
157	Leblanc, Jean	203C	"
158	Beaudry, Thérèse (F)	204C	"
159	Fournier, Michel (M)	205C	"
160	Fournier, Annette (F)	205C	"
161	Laberge, Gérald (M)	207C	"
162	Nault, Léopold (M)	208C	"
163	Bertrand, Cindy (F)	209C	"
164	Charron, Rejeanne (F)	210C	"
165	Laroche, Jeannine(F)	211C	"
166	Lefebvre, Laura (F)	211C	"
167	Lefebvre, Diane (F)	211C	"
168	Lavergne, Shirley (F)	212C	"
169	Lavergne, John (M)	212C	"

Nº			
	125 MONT-BLEU		
170	Gascon, Jean (M)	Apt-213C	J8Z1J9
171	Gascon, Raymonde (F)	" 213C	"
172	Charron, Jean-Luc (M)	216C	"
173	Deschesnes, Louise(F)	215C	"
174	Boileau, Lise (F)	216C	"
175	Harper, Madeleine (F)	301C	"
176	Bouvier, Julien (M)	302C	"
177	Bouvier, Jeannine (F)	302C	"
178	Bélanger, Colette (F)	303C	"
179	Goulard, Gérard (M)	304C	"
180	Goulard, Jeanne (F)	304C	"
181	Corneau, Claude (M)	305C	"
182	Corneau, Aldoria (M)	305C	"
183	Corneau, Huguette (F)	305C	"
184	Denis, Robert (M)	306C	"
185	Denis, Rolande (F)	306C	"
186	Denis, Stephane (M)	306C	"
187	Lemaire, Claudine (F)	307C	"
188	Larivière, Germain (M)	308C	"
189	Grondin, Agathe (F)	308C	"
190	Patry, Rita (F)	309C	"
191	Belley, Gilles (M)	310C	"
192	Périard, Josée (F)	310C	"
193	Boileau, Suzanne(F)	311C	"
194	Charron, Huguette (F)	312C	"
195	Charron, Luc (M)	312C	"
196	Charron, Sylvie (F)	312C	"
197	Charron, Ronaldo (M)	312C	"
198	Proulx, Yvette (F)	313C	"
199	Proulx, Ruben (M)	313C	"
200	Brunet, Luc (M)	314C	"
201	Guimont, Johanne (F)	314C	"
202	Bercier, Johanne (F)	315C	"
203	Monette, Danielle (F)	315C	"
204	St-Louis, Richard (M)	316C	"

RURAL/RURALE

Nº | page | Nº | of/de

polling division / section de vote

electoral district/circonscription: HULL-AYLMER

certified / certifié: signature(s)-enumerator(s) / signature(s)-recenseur(s)

URBAN/URBAINE

Nº 73 | page Nº 2 of/de 2

polling division / section de vote

F 303 **PRELIMINARY LIST OF ELECTORS**

ELECTIONS CANADA

LISTE PRÉLIMINAIRE DES ÉLECTEURS **164755**

This list of qualified electors for the polling division number as set out below was prepared for use at the pending federal election from information obtained at the enumeration and has been certified by the signature(s) below as to completeness and correctness so far as is possible.

La présente constitue la liste des électeurs de la section de vote dont le numéro apparaît plus bas préparée en vue de l'élection fédérale en cours d'après les renseignements recueillis lors du recensement. Le(s) recenseur(s) y a(ont) apposé sa(leur) signature, affirmant que cette liste est aussi complète et exacte que possible.

N°			
	BERNIER		J8Z1E7
1	Patry, Hermas (M)	1	
2	St-Jacques, Gérard (M)	1	
3	St-Jacques, Hélène (F)	1	
4	St-Jacques, Martine (F)	1	
5	Deschènes, Léo (M)	3	
6	Deschènes, Denise (F)	3	
7	Deschènes, Gilles (M)	3	
8	Pelletier, Omer (M)	5	
9	Pelletier, Gisèle (F)	5	
10	Pelletier, Mireille (F)	5	
11	Pelletier, Louis (M)	5	
12	Pelletier, Elaine (F)	5	
13	Cuèvremont, Rhéal (M)	7	
14	Cuèvremont, Jacqueline (F)	7	
15	Cuèvremont, Johanne (F)	7	
16	Cuèvremont, Lise (F)	7	
17	Verdon, Gérald (M)	9	
18	Verdon, Jacqueline (F)	9	
19	Lesage, Richard (M)	11	
20	Brunet, Sylvie (F)	11	
21	Freedman, Sydney (M)	13	
22	Freedman, Thérèse (F)	13	
23	Bilodeau, George (M)	15	
24	Bilodeau, Ronald (M)	15	
25	Bilodeau, Richard (M)	15	
26	Bilodeau, Linda (F)	15	
27	Bilodeau, Carole Ann (F)	15	
28	Bilodeau, Nicole (F)	15	
29	Thibault, Benoit (M)	17	
30	Thibault, Monique (F)	17	
31	Thibault, Georgette (F)	17	
32	Couture, Jean-Guy (M)	19	
33	Couture, Suzelle (F)	19	
34	Chouinard, Adèle (F)	21	
35	Chouinard, Guy (M)	21	
36	Raymond, Gérard (M)	23	
37	Raymond, Denise (F)	23	
38	Fontaine, Benoit (M)	25	
39	Fontaine, Jacqueline (F)	25	
40	Fontaine, Robert (M)	25	
41	Bélanger, Roger (F)	27	
42	Bélanger, Claudette (F)	27	
43	Bélanger, Manon (F)	27	
44	Bélanger, Sylvie (F)	27	
45	Bédard, Robert (M)	29	
46	Flynn, Judith (F)	29	
47	Lefebvre, Alain (M)	31	
48	Lefebvre, Guy (M)	31	
49	Lefebvre, Andrée (F)	31	
50	Béguin, Pierre (M)	33	
51	Béguin, Louise (F)	33	
	10 Desgroseillers		J8Z1M2
52	Guigue, Dave (M)	App. 1	
53	Lebeau-Guigue, Sylvie (F)	App. 1	
54	Duguay, Pierre (M)	App. 2	
55	Brazeau, Béatrice (F)	App. 3	
56	Gardiner, Jacqueline (F)	App. 4	
57	Laporte, Denis (M)	App. 5	
58	Laporte, Johanne (F)	App. 5	
59	St-Louis, Lynn (F)	App. 6	
60	Lefort, Claude (M)	App. 7	
61	Loiselle, Sylvie (F)	App. 7	
62	Bonhomme, Claude (M)	App. 8	
	Desgroseillers		J8Z1M3
63	Gosselin, Roger (M)	12 App. 1	
64	Cantin, Lise (F)	12 App. 1	
65	Potvin, Roger (M)	12 App. 2	
66	Bélisle, Aurèle (M)	12 App. 3	
67	Roy, Gerry (M)	14	
68	Roy, Vicky (F)	14	
69	St-Denis, Carmen (F)	14	
	HINCHEY		
70	Trudel, Vianney (M)	2	J8Z1G9
71	Lafond-Trudel, Lise (F)	2	
72	Thauvette, Jean (M)	3	J8Z1H1
73	Thauvette, Diane (F)	3	
74	Graveline, Fernand (M)	4	J8Z1G9
75	Graveline, Madeleine (F)	4	
76	Duquette, Oscar (M)	5	J8Z1H1
77	Duquette, Kay (F)	5	
78	Duquette, Donna (F)	5	
79	Pausé, Roger (M)	6	J8Z1G9
80	Pausé, Jeanne d'Arc (F)	6	
81	Perrin, Jacques (M)	7	J8Z1H1
82	Perrin, Richard (M)	7	
83	Perrin, René (M)	7	
84	Perrin, Thérèse (F)	7	
85	Caouette, Jean (M)	8	J8Z1G9
86	Caouette, Lorraine (F)	8	
87	Laroche, Ghislain (M)	8	
88	Carle, Henri (M)	9	J8Z1H1
89	Carle, Jocelyne (F)	9	
90	Bureau, Yvon (M)	10	J8Z1G9
91	Bureau, Hélène, (F)	10	
92	Beauséjour, Claude (M)	11	J8Z1H1
93	Beauséjour, Sylvie (F)	11	
94	Gagné, Edouard (M)	12	J8Z1G9
95	Gagné, Shaun (M)	12	
96	Gagné, Duane (F)	12	
97	Hughes, Heather (F)	12	
98	Vincent, Roger (M)	13	J8Z1H1
99	Vincent, Annette (F)	13	
100	Vincent, Roger (M)	13	
101	Shryburt, J.-Charles (M)	14	J8Z1G9
102	Shryburt, Denise (F)	14	
103	Shryburt, Jeanne (F)	14	
104	Shryburt, Suzanne (F)	14	
105	Shryburt, Monique (F)	14	
106	Bisson, Clément (M)	15	J8Z1H1
107	Bisson, Carmen (F)	15	
108	Brazeau, Jacques (M)	16	J8Z1G9
109	Brazeau, Marguerite (F)	16	
110	Brazeau, Lynne (F)	16	
111	Brazeau, Julie (F)	16	
112	Charbonneau, Bernard (M)	17	J8Z1H1
113	Gilbert, Clément (M)	18	J8Z1G9
114	Gilbert, Rolande (F)	18	
115	Gilbert, Josiane (F)	18	
116	Poulin, Lucien (M)	19	J8Z1H1
117	Poulin, Gail (F)	19	
118	Poulin, Louise (F)	19	
119	Charbonneau, Roland (M)	20	J8Z1G9
120	Charbonneau, Thérèse (F)	20	

RURAL/RURALE — N° 74 — page — N° — of/de

polling division / section de vote

electoral district/circonscription: HULL AYLMER

certified / certifié — signature(s)-enumerator(s) / signature(s)-recenseur(s)

URBAN/URBAINE — N° 74 — page N° 1 of/de 3

polling division / section de vote

F 303 **PRELIMINARY LIST OF ELECTORS**

ELECTIONS CANADA

LISTE PRÉLIMINAIRE DES ÉLECTEURS

164756

This list of qualified electors for the polling division number as set out below was prepared for use at the pending federal election from information obtained at the enumeration and has been certified by the signature(s) below as to completeness and correctness so far as is possible.

La présente constitue la liste des électeurs de la section de vote dont le numéro apparaît plus bas préparée en vue de l'élection fédérale en cours d'après les renseignements recueillis lors du recensement. Le(s) recenseur(s) y a(ont) appose sa(leur) signature, affirmant que cette liste est aussi complète et exacte que possible.

N°			
121	Charbonneau, Diane (F)	20	J8Z1G9
122	Charbonneau, André (M)	20	
	21 Hinchey		J8Z1H1
123	Viau, Fernand (M)	App. 1	
124	Duciaume, Michel (M)	App. 2	
125	Lajeunesse, Carole (F)	App. 2	
126	Potvin, Lucie (F)	App. 5	
127	Charron, Nicole (F)	App. 6	
128	Dufour, Michelle (F)	App. 8	
129	Hinchey		J8Z1G9
129	Chénard, Emile (M)	22	
130	Chénard, Nicole (F)	22	
	23 Hinchey		J8Z1H1
131	Desabris, Hélène (F)	App. 2	
132	Frazer, Robert (M)	App. 2	
133	Lefebvre, Marcelle (F)	App. 3	
134	Roy, Michelle (F)	App. 4	
135	Roy, Madeleine (F)	App. 4	
136	Lapointe, William (M)	App. 5	
137	Lapointe, Helen (F)	App. 5	
138	Côté, Murielle (F)	App. 6	
139	Latrémouille, Claude (M)	App. 7	
140	Joanisse, Michelle (F)	App. 7	
141	Gosselin, Laurent (M)	App. 8	
142	Bonenfant, Michelle (F)	App. 8	
	Hinchey		
143	Nolet, Nicole (F)	24	J8Z1G9
144	Nolet, Réjean (M)	24	
	25 Hinchey		J8Z1H1
145	Lahaie, Pierrette (F)	App. 2	
146	Bourgeault, Mabel (F)	App. 4	
147	Bourgeault, Gérard (M)	App. 4	
148	Coutinho, Paul (M)	App. 5	
149	Jodoin, Louise (F)	App. 6	
150	Chénier, Marthe (F)	App. 7	
151	Fish, Allen (F)	App. 8	
	Hinchey		
152	Rocha, Idolina (F)	26	J8Z1G9
153	Rocha, Mario (M)	26	
154	Jefferson, John (M)	28	
155	Jefferson, Janine (F)	28	
	29 Hinchey		J8Z1H1
156	Morin, Roger (M)	App. 3	
157	Maurice, Francine (F)	App. 3	
158	Glazer, Huguette (F)	App. 5	
159	Gravelle, Marcel (M)	App. 6	
160	Bélanger, Diane (F)	App. 6	
161	Berniche, Luc (M)	App. 8	
162	Barbe, Roger (M)	App. 8	
	Hinchey		
163	Bonanni, Hector	30	J8Z1G9
	31 Hinchey		J8Z1H1
164	Lahaie, Daniel (M)	App. 1	
165	Poirier, Martine (F)	App. 3	
166	Poirier, Sylvie (F)	App. 3	
167	Contois, Lucie (F)	App. 4	
168	Dagenais, Annette (F)	App. 4	
169	Lahaie, Diane (F)	App. 5	
170	Boucher, Gérard (M)	App. 6	
171	Boucher, Lorna (F)	App. 6	
172	Larouche, Sylvie (F)	App. 7	
173	Durocher, Luc (M)	App. 7	
174	Thompson, Francine (F)	App. 8	
175	Thompson, Alex (M)	App. 8	
	Hinchey		
176	Ledoux, Michel (M)	32	J8Z1G9
177	Ledoux, J.-Louis (M)	32	
178	Ledoux, Huguette (F)	32	
179	Ledoux, Pierre (M)	32	
	33 Hinchey		J8Z1H1
180	Bérubé, Réjean (M)	App. 1	
181	Bérubé, Simone (F)	App. 1	
182	Bérubé, Daniel (M)	App. 1	
183	Bérubé, Oliva (M)	App. 1	
184	Bérubé, Chantal (F)	App. 1	
185	Ethier, Ginette (F)	App. 2	
186	Ethier, André (M)	App. 2	
187	Cordeau, Madeleine (F)	34	J8Z1G9
188	Cordeau, Julien (M)	34	
	35 Hinchey		J8Z1H1
189	Gérard, Alain (M)	App. 1	
190	Danis, Lyne (F)	App. 3	
191	Danis, Pierrette (F)	App. 3	
192	Danis, Alain (M)	App. 3	
193	Danis, Gérard (M)	App. 3	
194	Simard, Madeleine (F)	App. 4	
195	Gendron, François (M)	App. 4	
196	Fournier, Oviette (F)	38	J8Z1G9
197	Fournier, Raymond (M)	38	
198	Fournier, Gatien (M)	38	
199	Lupien, Yvon (M)	40	J8Z1G9
200	Lupien, Jacinthe (F)	40	
201	Charron, Gilles (M)	42	J8Z1G9
202	Charron, Gertrude (F)	42	
203	Courchesne, Renée (F)	44	J8Z1G9
204	Guindon, Daniel (M)	44	
	JOLICOEUR		J8Z1C7
205	Tanguay, Jacques (M)	105	
206	Tanguay, Dolores (F)	105	
207	Tanguay, Pierrette (F)	105	
208	Perron, Georges (M)	107	
209	Perron, Yolande (F)	107	
	BOUL. MONT-BLEU		J8Z1J7
210	Denault, Joseph (M)	116	
211	Denault, Michel (M)	116	
212	Denault, Carmen (F)	116	
213	St-Amour, Joanne (F)	116	
214	St-Amour, Jules (M)	116	
215	Dussault, Ronald (M)	118	
216	Dussault-Blanchet, Edith (F)	118	
217	Gagnon, Robert (M)	120	
218	Gagnon, Nicole (F)	120	
219	Gagnon, Roland (M)	122	
220	Gagnon, Carmen (F)	122	

RURAL/RURALE	electoral district/circonscription	URBAN/URBAINE
N° 74 page N° 2 of/de 3	HULL AYLMER	N° 74 page N° 2 of/de 3
polling division section de vote	certified/certifié signature(s)-enumerator(s) / signature(s)-recenseur(s)	polling division section de vote

F 303 PRELIMINARY LIST OF ELECTORS

85M-7-71

ELECTIONS CANADA

LISTE PRÉLIMINAIRE DES ÉLECTEURS

164757

This list of qualified electors for the polling division number as set out below was prepared for use at the pending federal election from information obtained at the enumeration and has been certified by the signature(s) below as to completeness and correctness so far as is possible.

La présente constitue la liste des électeurs de la section de vote dont le numéro apparaît plus bas préparée en vue de l'élection fédérale en cours d'après les renseignements recueillis lors du recensement. Le(s) recenseur(s) y a(ont) apposé sa(leur) signature, affirmant que cette liste est aussi complète et exacte que possible.

N°		
221	Lemire, Raymond (M)	124
222	Lemire, Alexandre (M)	124
223	Lemire, Cécile (F)	124
224	Chénier, Claire (F)	126
225	Chénier, Gérard (M)	126
226	Chénier, Sylvie (F)	126
227	Chénier, Denis (M)	126
228	Piché, Paul (M)	128
229	Piché, Jocelyne (F)	128
	BOUL. MONT-BLEU J8Z1K1	
230	McGuire, John (M)	136
231	McGuire, Marylou (F)	136
232	McGuire, Daniel (M)	136
233	Mecfadden, Jacques	138
234	Derocher, Aline (F)	138
235	Boublière, Richard (M)	140
236	Boublière, Murielle (F)	140
237	Boublière, Alain (M)	140
238	Paquette, Jacques (M)	142
239	Paquette, Thérèse (F)	142
240	Périard, Pierre (M)	142
241	Ayotte, Raymond (M)	144
242	Ayotte, Agathe (F)	144
243	Ayotte, Julie (F)	144
244	Pattison, J.-Robert (M)	146
245	Pattison, Doreen (F)	146
246	Charron, André (M)	148
247	Charron, Claire (F)	148
248	Charron, Danielle (F)	148
249	Crowley, Alphonse (M)	150
250	Crowley, Claire (F)	150
251	Leblanc, Ivan (M)	152
252	Leblanc, Diane (F)	152
253	Leblanc, Liguori (M)	152
254	Leblanc, Solange (F)	152
	154 MONT-BLEU J8Z1K1	
255	Fournier, Claire (F)	App. 1
256	Casavant, Denis (M)	App. 1
257	Mercier, Yves (M)	App. 2
258	Lemay, Diane (F)	App. 2
259	Gagnon, Maria (F)	App. 4
260	Gagnon, J.-Marc (M)	App. 4
261	Dufour, Andrée (F)	App. 5
262	Swanson, Jo-Anne (F)	App. 6
263	Swanson, Denis (M)	App. 6
264	Poirier, Denis (M)	App. 7
265	Bédard, Suzanne (F)	App. 7
266	Waters, André (M)	App. 8
267	Groulx, Francine	App. 8
	156 MONT-BLEU J8Z1K1	
268	Tremblay, Paul (M)	App. 1
269	Lefebvre, Louise (F)	App. 2
270	Valade, Pierre (M)	App. 3
271	Valade, Francine (F)	App. 3
272	Joanis, Denis (M)	App. 5
273	Pelletier, Claudine (F)	App. 5
274	Tremblay, Monique (F)	App. 6
275	Matte, Maurice (M)	App. 7
276	Ste-Marie, Thérèse (F)	App. 7

N°		
	158 MONT-BLEU J8Z1K1	
277	Meunier, Michel (M)	App. 2
278	Galipeau, Roxanne (F)	App. 2
279	Bonhomme, Carole (F)	App. 4
280	Bonhomme, Andrée (F)	App. 4
281	Gravelle, Annette (F)	App. 5
282	Francoeur, Daniel (M)	App. 6
283	Francoeur, Denise (F)	App. 6
284	Larouche, Paulette (F)	App. 7
285	Larouche, Roch (M)	App. 7
286	Séguin, Paul-Emile (M)	App. 8
287	Séguin, Francine (F)	App. 8
	160 MONT-BLEU J8Z1K1	
288	Tessier, Pierre (M)	App. 1
289	Petit, Ginette (F)	App. 1
290	Myre, Johanne (F)	App. 2
291	Myre, Dominique (F)	App. 2
292	Lacombe, Anne (F)	App. 2
293	Brissette, Sylvie (F)	App. 3
	162 MONT-BLEU	
294	Rossignol, Pierre (M)	App. 1
295	Paquette, Aline (F)	App. 2
296	Lavoie, Estelle (F)	App. 4
297	Bergeron, Gontran (M)	App. 6
	MONT-BLEU	
298	Perrault, Roger (M)	166 J8Z1K1
299	Perrault, Jeanne (F)	166
	176 MONT-BLEU J8Z1K1	
300	Raizenne, Julie (F)	App. 2
301	Aubin, Bernard (M)	App. 3
302	Lapointe, Lucie (F)	App. 3
303	Levis, Brenda (F)	App. 5
304	McKenzie, Dinah (F)	App. 5
	RIEL	
305	Nault, Luc (M)	243 J8Z 1A6
306	Richard, Cécile (F)	243

RURAL/RURALE

N° 22 page N° 3 of/de 3

polling division / section de vote

electoral district/circonscription

HULL AYLMER

certified / certifié

signature(s)-enumerator(s) / signature(s)-recenseur(s)

URBAN/URBAINE

N° 74 page N° 3 of/de 3

polling division / section de vote

F 303 **PRELIMINARY LIST OF ELECTORS**

ELECTIONS CANADA

LISTE PRÉLIMINAIRE DES ÉLECTEURS

164758

This list of qualified electors for the polling division number as set out below was prepared for use at the pending federal election from information obtained at the enumeration and has been certified by the signature(s) below as to completeness and correctness so far as is possible.

La présente constitue la liste des électeurs de la section de vote dont le numéro apparaît plus bas préparée en vue de l'élection fédérale en cours d'après les renseignements recueillis lors du recensement. Le(s) recenseur(s) y a(ont) apposé sa(leur) signature, affirmant que cette liste est aussi complète et exacte que possible.

N°				N°			
		ALIE				JOLICOEUR	
1	Bellai, Antonio(M)	1	J8Z1M9	48	Lavoie, Cecile(F)	114	J8Z1C6
2	BBellai, Bruha(F)	1	J8Z1M9	49	Seguin, Jean-Guy(M)	115	J8Z1C8
3	Bellai, Roméo(M)	1	J8Z1A9	50	Seguin, Aline(F)	115	J8Z1C8
4	Lepage, Michel(M)	2	J8Z1M8	51	Seguin, Sylvie(F)	115	J8Z1C8
5	Lepage, Thérèse(F)	2	J8Z1M8	52	Seguin, Robert(M)	115	J8Z1C8
6	Laverdiere, Michel(M)	3	J8Z1M9	53	Guay, Andre(M)	116	J8Z1C6
7	Laverdiere, Helene(F)	3	J8Z1M9	54	Guay, Michelle(F)	116	J8Z1C6
8	LLepage, Florent(M)	4	J8Z1M8	55	Langlois, Donald(M)	118	J8Z1C6
9	Lepage, Liliane(F)	4	J8Z1M8	56	Langlois, Marguerite(F)	118	J8Z1C6
				57	Moss, Hazel(F)	120	J8Z1C6
		BERNIER		58	Moss, Gerald(M)	120	J8Z1C6
10	Massie, Robert(M)	4	J8Z1E8	59	Moss, Susan(F)	120	J8Z1C6
11	Massie, Diane(F)	4	J8Z1E8	60	Moss, Gary(M)	120	J8Z1C6
12	Tissot, Roland(M)	6	J8Z1E8	61	Smith, Sherry(F)	122	J8Z1C6
13	Tissot, Micheline(F)	6	J8Z1E8	62	Smith, Bryan(M)	122	J8Z1C6
14	Tissot, France(F)	6	J8Z1E8	63	Smith, Stewart(M)	122	J8Z1C6
15	Tissot, Brigitte(F)	6	J8Z1E8	64	Chechippe, Guy(M)	123	J8Z1C8
16	Tissot, Manon(F)	6	J8Z1E8	65	Motard Chechippe,Rachel	123	J8Z1C8
17	Langill, Walter(M)	10	J8Z1E8	66	Gregoire, Dominique(F)	124	J8Z1C6
18	Jobin, Andre(M)	12	J8Z1E8	67	Colpron, Louis(M)	124	J8Z1C6
19	Jobin, Louise(F)	12	J8Z1E8	68	Michaud, Ellen(F)	126	J8Z1C6
20	Beaulieu, Roger(M)	14	J8Z1E8	69	Michaud, Richard(M)	126	J8Z1C6
21	Beaulieu, Estelle(F)	14	J8Z1E8	70	Frappier, Lucien(M)	127	J8Z1C8
22	Charron, Suzie(F)	16	J8Z1E8	71	Frappier, Marguerite(F)	127	J8Z1C8
23	Charron, Luc(M)	16	J8Z1E8	72	Devlin,C.Link(M)	128	J8Z1C6
24	Racine, Pauline(F)	16	J8Z1E8	73	Lajoie, Paul(M)	129	J8Z1C8
25	Charron, Jacques(M)	16	J8Z1E8	74	Lajoie, Regina(F)	129	J8Z1C8
26	Wallingford, Doreen(F)	18	J8Z1E8	75	Ricard, Gaston(M)	130	J8Z1C6
27	Avon, Jane(F)	18	J8Z1E8	76	Ricard, Reina(F)	130	J8Z1C6
28	Filion, Jacques(M)	20	J8Z1E8	77	Labonte, Bernard(M)	131	J8Z1C8
29	Filion, Aline(F)	20	J8Z1E8	78	Labonte, Claudette(F)	131	J8Z1C8
30	Breton, Guimond(M)	22	J8Z1E8	79	Labonte, Marc(M)	131	J8Z1C8
31	Breton, Fernande(F)	22	J8Z1E8	80	Labonte, Lise(F)	131	J8Z1C8
32	Richard, Andre(M)	24	J8Z1E8	81	Patry, Marc(M)	132	J8Z1C6
33	Richard-Griffiths,Nancy(F)	24	J8Z1E8	82	Patry, Jean-Claude(M)	132	J8Z1C6
34	Guy, Adele(F)	26	J8Z1E8	83	Patry, Jacqueline(F)	132	J8Z1C6
35	Menard, Marcel(M)	26	J8Z1E8	84	Patry, Odule(F)	132	J8Z1C6
36	Fugere, Robert(M)	28	J8Z1E8	85	Samne, Michelle(F)	133	J8Z1C8
37	Roy, Denise(F)	28	J8Z1E8	86	Payette,Richard(M)	133	J8Z1C8
38	Hudon, Louise(F)	30	J8Z1E8	87	Cloutier, Richard(M)	134	J8Z1C6
39	Potvin, Jean(M)	30	J8Z1E8	88	Cloutier, Denise(F)	134	J8Z1C6
40	Tessier, Andre(M)	34	J8Z1E8	89	Lacasse, Robert(M)	135	J8Z1C8
41	Tessier, Therese(F)	34	J8Z1E8	90	Lacasse, Monique(F)	135	J8Z1C8
42	Tessier, Lionel(M)	34	J8Z1E8	91	Lepage, Conrad(M)	136	J8Z1C6
43	Dupont, Helene(F)	36	J8Z1E8	92	Lepage, Helene(F)	136	J8Z1C6
44	Picard, Daniel(M)	36	J8Z1E8	93	Lepage, Louis(M)	136	J8Z1C6
				94	Lepage, Pierre(M)	136	J8Z1C6
		DESGROSEILLERS		95	Leblanc, Francois(M)	137	J8Z1C8
45	Lortie, Claire(F)	20	J8Z1M5	96	Leblanc, Francoise(F)	137	J8Z1C8
46	Clavet, Alain(M)	21	J8Z1M4	97	St-Martin, Isabelle(F)	137	J8Z1C8
47	Baillargeon, Monique(F)	21	J8Z1M4	98	Leblanc, Monique(F)	137	J8Z1C8
				99	Malette, Marquis(M)	137	J8Z1C8
				100	McClinton, Lindsay(M)	138	J8Z1C6
				101	McClinton, Yvette(F)	138	J8Z1C6

RURAL/RURALE

N° | page | N° | of/de

polling division / section de vote

electoral district/circonscription: HULL Hull – Aylmer

certified / certifié — signature(s)-enumerator(s) / signature(s)-recenseur(s)

Pita La Rose — Carmen St Denis

URBAN/URBAINE

N° 75 | page | N° 1 | of/de 3

polling division / section de vote

F 303 **PRELIMINARY LIST OF ELECTORS**

ELECTIONS CANADA

LISTE PRÉLIMINAIRE DES ÉLECTEURS

164759

This list of qualified electors for the polling division number as set out below was prepared for use at the pending federal election from information obtained at the enumeration and has been certified by the signature(s) below as to completeness and correctness so far as is possible.

La présente constitue la liste des électeurs de la section de vote dont le numéro apparaît plus bas préparée en vue de l'élection fédérale en cours d'après les renseignements recueillis lors du recensement. Le(s) recenseur(s) y a(ont) apposé sa(leur) signature, affirmant que cette liste est aussi complète et exacte que possible.

N°			
		JOLICOEUR	
102	Walwrugh, Paulette(F)	139	J8Z1C8
103	Walwrugh, Kenneth(M)	139	J8Z1C8
104	Cook, Maxwell(M)	140	J8Z1C6
105	Cook, Cindy-Lee(F)	140	J8Z1C6
106	Cook, Arlene(F)	140	J8Z1C6
107	Parent, Georges(M)	141	J8Z1C8
108	Parent, Lise(F)	141	J8Z1C8
109	Brouillard, (F)	141	J8Z1C8
110	Brownrigg, (F)	143	J8Z1C8
111	Brownrigg, Jeannine(F)	143	J8Z1C8
112	Brownrigg, Paul(M)	143	J8Z1C8
113	Brownrigg, Alan(M)	143	J8Z1C8
114	Brownrigg, Jim(M)	143	J8Z1C8
115	Brownrigg, Liane(F)	143	J8Z1C8
116	Fournel, Jean-Paul(M)	145	J8Z1C8
117	Fournel, Alberte(F)	145	J8Z1C8
118	Fournel, Renee(F)	145	J8Z1C8
119	Labelle, Louis(M)	149	J8Z1C8
120	Labelle, Marc(M)	149	J8Z1C8
121	Labelle, Maurice(M)	149	J8Z1C8
122	Labelle, Pierre(M)	149	J8Z1C8
123	Labelle, Lise(F)	149	J8Z1C8
124	Labelle, Jeannine(F)	149	J8Z1C8
125	Bathurst, John(M)	150	J8Z1C9
126	Dupont-Bathurst, Pierrette	150	J8Z1C9
127	Cousineau, Pierre(M)	151	J8Z1C8
128	Cousineau, Alain(M)	151	J8Z1C8
129	Cousineau, Lise(F)	151	J8Z1C8
130	Patry, Mario(M)	152	J8Z1C9
131	Patry Limoges, Diane(F)	152	J8Z1C9
132	Charron, Andre(M)	153	J8Z1C8
133	Charron, Huguette(F)	153	J8Z1C8
134	Dufresne, Louise(F)	154	J8Z1C9
135	Slattery, Shaun(M)	154	J8Z1C9
136	Slattery, Frederick(M)	154	J8Z1C9
137	Hort, Jean-Marcel(M)	156	J8Z1C9
138	Hort, Lise(F)	156	J8Z1C9
139	Dallaire, Albert(M)	158	J8Z1C9
140	Dallaire, Francoise(F)	158	J8Z1C9
141	Desjardins, Roland(M)	160	J8Z1C9
142	Desjardins, Cecile(F)	160	J8Z1C9
143	Desjardins, Michelle(F)	160	J8Z1C9
144	Gobeil, Olivia(M)	162	J8Z1C9
145	Gobeil, Rita(F)	162	J8Z1C9
146	Tournois, Yves(M)	164	J8Z1C9
147	Chartrand, Michelle(F)	164	J8Z1C9
148	Rinfret, Rene(M)	165	J8Z1E1
149	Rinfret, Andre(M)	165	J8Z1E1
150	Rinfret, Lise(F)	165	J8Z1E1
151	Rinfret, Danielle(F)	165	J8Z1E1
152	Rinfret, Natalie(F)	165	J8Z1E1
153	Seguin, Micheline(F)	166	J8Z1C9
154	Seguin, Paul(M)	166	J8Z1C9
155	Seguin, Lise(F)	166	J8Z1C9
156	Pesant, Luc(M)	166	J8Z1C9
157	Couture, Michel(M)	167	J8Z1E1
158	Couture, Helene(F)	167	J8Z1E1
159	Goulet, Denise(F)	168	J8Z1C9
160	Lariviere, Roland(M)	168	J8Z1C9
161	Letiecq, Alban(M)	169	J8Z1E1
162	Letiecq, Lucie(F)	169	J8Z1E1
163	Laroche, Benoit(M)	170	J8Z1C9
164	Laroche, Jacqueline(F)	170	J8Z1C9
165	Danis, Pierre(M)	171	J8Z1E1
166	Beauvais, Gisele(F)	171	J8Z1E1
167	Poitras, Maurice(M)	172	J8Z1C9
168	Poitras, Denise(F)	172	J8Z1C9
169	St-Amand, Sylvain(M)	173	J8Z1E1
170	St-Amand, Wilfrid(M)	173	J8Z1E1
171	St-Amand, Johanne(F)	173	J8Z1E1
172	St-Amand, Therese(F)	173	J8Z1E1
173	MacConaill, Michael(M)	174	J8Z1C9
174	MacConaill, Kathleen(F)	174	J8Z1C9
175	MacConaill, Dominique(M)	174	J8Z1C9
176	Light, Marilyn(F)	174	J8Z1C9
177	Charron, Aime(M)	176	J8Z1C9
178	Charron, Huberte(F)	176	J8Z1C9
		MARCOUX	
179	Beaudoin, Normand(M)	40	J8Z1M1
180	Beaudoin, Colette(F)	40	J8Z1M1
		MT-BLEU	
181	Morin-Fournier, C.(M)	180	J8Z1K9
182	Poirier, Denis(M)	180	J8Z1K9
183	Lessard, Robert(M)	180	J8Z1K9
184	Montminy, Gerald(M)	180	J8Z1K9
185	Bertrand, Roch(M)	180	J8Z1K9
186	Gagne, Paul-Henri(M)	180	J8Z1K9
187	Boucher, Paul(M)	180	J8Z1K9
188	Halle, Pierre(M)	180	J8Z1K9
189	Allard, Pierre(M)	180	J8Z1K9
190	Claveau, Amabilis(F)	180	J8Z1K9
191	Fortin, Jeannette(F)	180	J8Z1K9
		RIEL	
192	Nault, Luc(M)	243	J8Z1A6
193	Richard, Cecile(F)	243	J8Z1A6
194	Savard, Ronald(M)	271	J8Z1A6
195	Savard, Rachel(F)	271	J8Z1A6
196	Savard, Michel(M)	271	J8Z1A6
197	Tavares, Agostinho(M)	273	J8Z1A6
198	Tavares, Maria(F)	273	J8Z1A6
199	Tavares, Antonio(M)	273	J8Z1A6
200	Tavares, Ursuline(F)	273	J8Z1A6
201	Tavares, Jean(M)	273	J8Z1A6
202	Tavares, Anne Marie(F)	273	J8Z1A6
203	Tavares, Gabriel(M)	273	J8Z1A6
204	Melanson, Gilles(M)	275	J8Z1A6
205	Melanson, Louise(F)	275	J8Z1A6
206	Monaghan, Augustin(M)	277	J8Z1A6
207	Monaghan, Blanche(F)	277	J8Z1A6
208	Desmarais, Noella(F)	279	J8Z1A6
209	Desmarais, Estelle(F)	279	J8Z1A6
210	Boyer, Leo(M)	281	J8Z1A6
211	Boyer, Georgette(F)	281	J8Z1A6
212	Normand, Johanne(F)	283	J8Z1A6
213	Normand, Clarice(F)	283	J8Z1A6
214	Normand, Roland(M)	283	J8Z1A6
215	Normand, Lyne(F)	283	J8Z1A6

RURAL/RURALE — N° — page — N° — of/de — polling division section de vote

electoral district/circonscription: HULL [Hull] Aylmer — Carmen St Denis

certified/certifié — signature(s) enumerator(s) / signature(s) recenseur(s): Rita Lafond — Carmen St Denis

URBAN/URBAINE — N° 75 — page N° 2 of/de 3 — polling division section de vote

F 303 **PRELIMINARY LIST OF ELECTORS**

ELECTIONS CANADA

LISTE PRÉLIMINAIRE DES ÉLECTEURS

164760

RSM - 79

This list of qualified electors for the polling division number as set out below was prepared for use at the pending federal election from information obtained at the enumeration and has been certified by the signature(s) below as to completeness and correctness so far as is possible.

La présente constitue la liste des électeurs de la section de vote dont le numéro apparaît plus bas préparée en vue de l'élection fédérale en cours d'après les renseignements recueillis lors du recensement. Le(s) recenseur(s) y a(ont) apposé sa(leur) signature, affirmant que cette liste est aussi complète et exacte que possible.

N°				N°	
		RIEL			
216	Prescott, Normand(M)	285	J8Z1A6		
217	Prescott, Jocelyne(F)	285	J8Z1A6		
218	Beaumann, Charles(M)	287	J8Z1A6		
219	Beaumann, Lise(F)	287	J8Z1A6		
220	Beaumann, Renelle(F)	287	J8Z1A6		
221	Beaumann, Charles Jr(M)	287	J8Z1A6		
222	Prefontaine, Norbert(M)	289	J8Z1A6		
223	Prefontaine, Claire(F)	289	J8Z1A6		
224	Crisafi, Michel(M)	291	J8Z1A6		
225	Crisafi, Therese(F)	291	J8Z1A6		
226	Lemay, Richard(M)	293	J8Z1A6		
227	Lemay, Madeleine(F)	293	J8Z1A6		
228	Lalonde, Real(M)	295	J8Z1A6		
229	Lalonde, Rita(F)	295	J8Z1A6		
230	Proulx, Pierre(M)	297	J8Z1A6		
231	Huska, Judith(F)	297	J8Z1A6		
232	Marcil, Andre(M)	299	J8Z1A6		
233	Marcil, Marjolaine(F)	299	J8Z1A6		
234	Vaive, Andre(M)	301	J8Z1A6		
235	Vaive, Madeleine(F)	301	J8Z1A6		
236	Vaive, Luc(M)	301	J8Z1A6		
237	Patterson, Jack(M)	303	J8Z1A6		
238	Patterson, Phylis(F)	303	J8Z1A6		
239	Cloutier, Gilles(M)	305	J8Z1A6		
240	Cloutier, Louise(F)	305	J8Z1A6		
241	Cloutier, Isabelle(F)	305	J8Z1A6		
242	Cloutier, Pierre Arnaud(M)	305	J8Z1A6		
243	Lemelin, Michel(M)	315	J8Z1B1		
244	Lemelin, Marie Nicole(F)	315	J8Z1B1		
245	Lamothe, Leon(M)	317	J8Z1B1		
246	Lamothe, Jeanne(F)	317	J8Z1B1		
247	Lamothe, Francois(M)	317	J8Z1B1		
248	Chouinard, Gilles(M)	319	J8Z1B1		
249	Chouinard, Louise(F)	319	J8Z1B1		
250	McGirr, Donald(M)	321	J8Z1B1		
251	McGirr, Lucille(F)	321	J8Z1B1		
252	Labelle, Roger(M)	323	J8Z1B1		
253	Labelle, Madeleine(F)	323	J8Z1B1		
254	Drouin, Martin(M)	325	J8Z1B1		
255	Drouin, Lucienne(F)	325	J8Z1B1		
256	Drouin, Mireille(F)	325	J8Z1B1		
257	Drouin, Francis(M)	325	J8Z1B1		
258	Fauteux, Normand(M)	327	J8Z1B1		
259	Fauteux, Denise(F)	327	J8Z1B1		
260	Fauteux, Nathalie(F)	327	J8Z1B1		
261	Beaudoin, Yves(M)	329	J8Z1B1		
262	Beaudoin, Judith(F)	329	J8Z1B1		
263	Eloy, Andre(M)	331	J8Z1B1		
264	Eloy, Michelle(F)	331	J8Z1B1		
265	Eloy, Christine(F)	331	J8Z1B1		
266	Rolland, Jean-Paul(M)	333	J8Z1B1		
267	Rolland, Charlotte(F)	333	J8Z1B1		
268	Gagnon, Guy(M)	335	J8Z1B1		
269	Gagnon, Lise(F)	335	J8Z1B1		
270	Brisson, Paul(M)	337	J8Z1B1		
271	Brisson, Francoise(F)	337	J8Z1B1		
272	Tadros, Georges(M)	339	J8Z1B1		
273	Tadros, Hawal(F)	339	J8Z1B1		
274	Tadros, Jacqueline(F)	339	J8Z1B1		
275	Tadros, Anne-Marie(F)	339	J8Z1B1		

RURAL/RURALE

N° | pair

N° | of/de

polling division / section de vote

electoral district/circonscription: HULL Hull - Aylmer

certified/certifié: Rita La Rose

signature(s)-enumerator(s) / signature(s)-recenseur(s): Hull - Aylmer Carmen St-Denis

URBAN/URBAINE

N° 75 | page | N° 3 | of/de 3

polling division / section de vote

F 303 PRELIMINARY LIST OF ELECTORS

ELECTIONS CANADA

LISTE PRÉLIMINAIRE DES ÉLECTEURS

164761

This list of qualified electors for the polling division number as set out below was prepared for use at the pending federal election from information obtained at the enumeration and has been certified by the signature(s) below as to completeness and correctness so far as is possible.

La présente constitue la liste des électeurs de la section de vote dont le numéro apparaît plus bas préparée en vue de l'élection fédérale en cours d'après les renseignements recueillis lors du recensement. Le(s) recenseur(s) y a(ont) apposé sa(leur) signature, affirmant que cette liste est aussi complète et exacte que possible.

N°		
	MONT-BLEU J8Z 1H4	
1	Culley, Richard (M)	196
2	Culley, Estelle (F)	196
3	Proulx, Steven (M)	196
4	Guitard, Jeannette (F)	198
5	Guitard, Marcel (M)	198
6	Guitard, Mireille (F)	198
7	Guitard, Claude (M)	198
8	Bureau, Anne-Marie (F)	200
9	Bureau, Monique (F)	200
10	Bureau, François (M)	200
11	Hébert-Bureau, Marthe (F)	200
12	Bureau, Dave (M)	200
13	Lafrance, Christine (F)	202
14	Bouvier, Luc (M)	202
15	Tessier, Gilbert (M)	204
16	Tessier, Florence (F)	204
17	Tessier, Yvan (M)	204
18	Tessier, Michelle (F)	204
19	Morin, Cletus (M)	206
20	Morin, Thérese (F)	206
21	Morin, Brigitte (F)	206
22	Prince, Georgianne (F)	208
23	Prince, Denis (M)	208
24	Prince, Jean-Paul (M)	208
25	Prince, Donald (M)	208
26	Farie, Marie (F)	210
	212 MONT-BLEU J8Z 1H4	
27	Guérin, Andrée (F)	APT. 1
28	Guérin, Dominique (M)	APT. 1
29	Normand, Alain (M)	APT. 2
30	Normand, Sylvie (F)	APT. 2
31	Rodriguez, Armenia (F)	APT. 4
32	Meleche, Gilles (M)	APT. 4
33	Grenier, Daniel (M)	APT. 5
34	Danis-Grenier, Ginette (F)	Apt. 5
35	Nontell, Marlene (F)	APT. 6
36	Mongeon, Marc (M)	APT. 6
	214 MONT-BLEU J8Z 1H4	
37	Gauvreau, Sylvain (M)	APT. 1
38	Bertrand, Odette (F)	APT. 1
39	Monette, Arthur (M)	APT. 3
40	Monette, Gloria (F)	APT. 3
41	Monette, Alice (F)	APT. 3
42	Paquette, Anita (F)	APT. 4
43	Paquette, Chantal (F)	APT. 4
44	Larocque, Sylvie (F)	APT. 5
45	Baudet, Hélène (F)	APT. 6
	216 MONT-BLEU J8Z 1H4	
46	Ethier, Mario (M)	APT. 2
47	Paul, Serge (M)	APT. 2
48	Rabouin, Huguette (F)	APT. 3
49	Rabouin, Wilfrid (M)	APT. 3
50	Rabouin, Mario (M)	APT. 3
51	Tremblay, Paul (M)	APT. 4
52	Tremblay, Benoit (M)	APT. 4
53	St-Arnaud, Jacques (M)	APT. 5
54	Martineau, Suzanne (F)	APT. 5
55	St-Martin, Sylvie (F)	APT. 6
56	St-Martin, Diane (F)	APT. 6
57	St-Martin, Pierre (M)	APT. 6
	218 MONT-BLEU J8Z 1H4	
58	Bastien, Donalda (F)	APT. 3
59	White, Suzanne (F)	APT. 4
60	Chevrier, Jacques (M)	APT. 5
61	Martin, Louise (F)	APT. 5
62	Gauthier, Marcel (M)	APT. 6
63	Albert, Carole (F)	APT. 6
	220 MONT-BLEU J8Z 1H4	
64	Bérubé, Denise (F)	APT. 3
65	Mercure, Daniel (M)	APT. 3
66	Gauthier, Johanne (F)	APT. 4
67	Paquette, Normand (M)	APT. 6
68	Paquette, Lucie (F)	APT. 6
	240 MONT-BLEU J8Z 1H4	
69	Bernard, Raymond (M)	APT. 1
70	Dreuin, Pierrette (F)	APT. 1
71	McHaig, Suzanne (F)	APT. 2
72	Saucier, Ronald (M)	APT. 3
73	Quintal, Joanne (F)	APT. 3
74	Beaulieu, Gilles (M)	APT. 4
75	Beaulieu, Marie-Paule (F)	APT. 4
	388 CITE DES JEUNES J8Z 1L1	
76	Valin, Pierre (M)	APT. 2
77	Scott, Gérald (M)	APT. 3
78	Bernier, Serge (M)	APT. 4
	392 CITE DES JEUNES J8Z 1L1	
79	Lavallée, Andrée (F)	APT. 3
80	Lalonde, Francine (F)	APT. 4
81	Tremblay, Jean (M)	APT. 4
82	Meranger, Gilberte (F)	APT. 5
83	Meranger, Emile (M)	APT. 5
84	Marleau, Jacques (M)	APT. 6
85	Guay, Genievre (F)	APT. 6
	394 CITE DES JEUNES J8Z 1L1	
86	Forest, Gisèle (F)	APT. 1
87	Forest, Hubert (M)	APT. 1
88	Asselin, Michel (M)	APT. 2
89	Larocque, Louise (F)	APT. 3
90	Venne, Lise (F)	APT. 3
91	Robert, Noella (F)	APT. 4
92	Robert, Carole (F)	APT. 4
93	Arbique, Lucie (F)	APT. 5
94	Chabot, Philippe (M)	APT. 5
95	Rochon, Michel (M)	APT. 6
96	Joly, Diane (F)	APT. 6
	396 CITE DES JEUNES J8Z 1L1	
97	Crites, Jeanne (F)	APT. 1
98	Guitard, Richard (M)	APT. 3
99	Cecire, Lisette (F)	APT. 3
100	Trottier, Marie-Ange (F)	APT. 4
101	Trottier, Rejean (M)	APT. 4
102	Sylvestre, Yvonne (F)	APT. 5

RURAL/RURALE

N° | page | N° | of/de

polling division

electoral district/circonscription: HULL-AYLMER

certified / certifié

signature(s)-enumerator(s) / signature(s)-recenseur(s)

URBAN/URBAINE

N° 76 | page N° 1 | of/de 3

polling division / section de vote

F 303 PRELIMINARY LIST OF ELECTORS

ELECTIONS CANADA

LISTE PRÉLIMINAIRE DES ÉLECTEURS

164762

85M-7?

This list of qualified electors for the polling division number as set out below was prepared for use at the pending federal election from information obtained at the enumeration and has been certified by the signature(s) below as to completeness and correctness so far as is possible.

La présente constitue la liste des électeurs de la section de vote dont le numéro apparaît plus bas préparée en vue de l'élection fédérale en cours d'après les renseignements recueillis lors du recensement. Le(s) recenseur(s) y a(ont) apposé sa(leur) signature, affirmant que cette liste est aussi complète et exacte que possible.

N°		
103	Laurin, Gilles (M)	APT. 6
104	Nault, Diane (F)	Apt. 6
	398 CITE DES JEUNES J8Z 1L1	
105	Crevrier, Jean (M)	APT. 2
106	Fauvelle, Jeannine (F)	APT. 3
107	Caren, Michelle (F)	APT. 5
108	Mayrand, Claude (M)	APT. 5
109	Pélequin, Michel (M)	APT. 5
110	Dulac, Ginette (F)	APT. 6
	400 CITE DES JEUNES J8Z 1L1	
111	Laurin,André (M)	APT. 1
112	Laurin, Micheline (F)	APT. 1
113	Lacroix, Chantal (F)	APT. 2
114	Lapierre, Denise (F)	APT. 3
115	Edmonds, Denna (F)	APT. 3
116	Desormeaux, Loretta (F)	APT. 4
117	Desormeaux, Michel (M)	APT. 4
118	Saumure, Gilles (M)	APT. 4
119	Viau-Lamarche, Sylvie (F)	APT. 5
120	Lamarche, Paul (M)	APT. 5
121	L'Heureux, Monique (F)	APT. 6
	402 CITE DES JEUNES J8Z 1L1	
122	Dupont, Fernand (M)	APT. 1
123	Dupont, Denis (M)	APT. 1
124	Desjardins, Michel (M)	APT. 2
125	Chartrand, Jocelyn (M)	APT. 2
126	Brochu, Claude (M)	APT. 3
127	Brochu, Carolle (F)	APT. 3
128	Myre, René (M)	APT. 4
129	Myre, Claire (F)	APT. 4
130	Myre, Sylvie (F)	APT. 4
131	Gervais, Rachel (F)	APT. 5
132	Cloutier, Clément (M)	APT. 5
	404 CITE DES JEUNES J8Z 1L1	
133	Pilon, Denise (F)	APT. 2
134	Quirt, Brian (M)	APT. 2
135	Millar, William (M)	APT. 3
136	Millar, Fernande (F)	APT. 3
137	Dinelle, Charles (M)	APT. 4
138	Grenier, France (F)	APT. 6
139	Bergeron, Michel (M)	APT. 6
	406 CITE DES JEUNES J8Z 1L1	
140	Chartrand, Thérese (F)	APT. 2
141	Cardinal, Roger (M)	APT. 4
142	Jacques, Jacynthe (F)	APT. 4
143	Guigue, Lorraine (F)	APT. 5
144	Guigue, Steven (M)	APT. 5
145	Linton, Janice (F)	APT. 6
146	Jacques, Philippe (M)	APT. 6
	408 CITE DES JEUNES J8Z 1L1	
147	Jeanisse, Yves (M)	APT. 1
148	Larabie, Michel (M)	APT. 3
149	Cyr, Danielle (F)	APT. 3
150	Cousineau, Pierre (M)	APT. 6

N°		
	2 TALBOT J8Z 1L4	
151	Kirouac, Gilles (M)	APT. 1
152	Lacroix, Claire (F)	APT. 1
153	Poulin, Bernard (M)	APT. 2
154	Drapeau, Marthe (F)	APT. 2
155	Renaud, Anne (F)	APT. 3
156	Renaud, Pierre (M)	APT. 3
157	Renaud, Hélene (F)	APT. 3
158	Renaud, Albert (M)	APT. 3
	4 TALBOT J8Z 1L4	
159	Rondeau, Ginette (F)	APT. 1
160	Legault, Emile (M)	APT. 2
161	Brière, Madeleine (F)	APT. 2
162	Nadeau, Yolande (F)	APT. 2
	6 TALBOT J8Z 1L4	
163	Cournoyer, Sylvie (F)	APT. 1
164	Cournoyer, Serge (M)	APT. 1
165	Villeneuve, Thérese (F)	APT. 2
166	Villeneuve, Roland (M)	APT. 2
167	Parisien, Ginette (F)	APT. 2
168	Parisien, Serge (M)	APT. 2
169	Delorme, Claire (F)	APT. 3
170	Laviolette, Gilles (M)	APT. 3
	LEMIEUX J8Z 1G7	
171	Joyal,Paul (M)	1
172	Joyal, Rolande (F)	1
173	Lecavalier, Richard (M)	1-A
174	Lemieux, Francine (F)	1-A
175	Gray, Robert (M)	5
176	St-Amour-Gray, Suzanne (F)	5
177	Richer, Luc (M)	7
178	Poirier, Micheline (F)	7
179	Lemay, Gilles (M)	9
180	Proulx-Lemay, Diane (F)	9
181	Santamaria , Giuseppe (M)	11
182	Santamaria, Matie (F)	11
183	Garnier, Eddy (M)	13
184	Garnier, Vardha (F)	13
185	Armand, Raymonde (F)	13
186	Morin, Hélene (F)	15
187	Morin, Normand (M)	15
188	Voyer, Agathe (F)	17
189	Desjardins, Huguette (F)	19
190	Desjardins, Gérard (M)	19
191	Brice, Burt (M)	21
192	Brice, Winifred (F)	21
193	Dorval, Denise (F)	23
194	Dorval, Denis (M)	23
195	Dorval, France (F)	23
196	Bellemare, Suzanne (F)	25
197	Proulx, Daniel (M)	25
	29 LEMIEUX J8Z 1G7	
198	St-Denis, Louise (F)	APT. 1
199	Laurin, Michele (F)	APT. 2
200	Savaria, Adrien (M)	APT. 3
201	Savaria, Béatrice (F)	APT. 3
202	Campeau, André (M)	APT. 4
203	Lacroix, Hélene (F)	APT. 4

RURAL/RURALE

N° | page | N° | of/de

polling division / section de vote

electoral district/circonscription: HULL-AYLMER

certified / certifié

signature(s)-enumerator(s) / signature(s)-recenseur(s)

URBAN/URBAINE

N° 76 | page N° 2 | of/de 3

polling division / section de vote

F 303 — PRELIMINARY LIST OF ELECTORS

ELECTIONS CANADA

LISTE PRÉLIMINAIRE DES ÉLECTEURS

164763

This list of qualified electors for the polling division number as set out below was prepared for use at the pending federal election from information obtained at the enumeration and has been certified by the signature(s) below as to completeness and correctness so far as is possible.

La présente constitue la liste des électeurs de la section de vote dont le numéro apparaît plus bas préparée en vue de l'élection fédérale en cours d'après les renseignements recueillis lors du recensement. Le(s) recenseur(s) y a(ont) apposé sa(leur) signature, affirmant que cette liste est aussi complète et exacte que possible.

N°		
204	Kilpatrick, David (M)	APT. 5
205	Lacroix, Marie (M)	APT. 6
	31 LEMIEUX J8Z 1G7	
206	Morin, Charles (M)	APT. 1
207	Morin, Lise (F)	APT. 1
208	Lacroix, Linda (F)	APT. 2
209	Gagnon, Marie (M)	APT. 2
210	Rohr, Beat (M)	APT. 4
211	Metu, Murielle (F)	APT. 4
212	Séguin, Monique (F)	APT. 5
	33 LEMIEUX J8Z 1G7	
213	Desjardins, Denis (M)	APT. 1
214	Perrier, Ninon (F)	APT. 2
215	Lauzon, Luc (M)	APT. 2
216	Holmes, Dean (M)	APT. 3
217	Holmes, Rita (F)	APT. 3
218	Jodouin, Jeanne (F)	APT. 4
219	Mongeon, Gilles (M)	APT. 5
220	Mongeon, Roger (M)	APT. 5
221	Mongeon, Denise (F)	APT. 5
222	Laquerre, Francoise (F)	APT. 6
223	Laquerre, Dannielle (F)	APT. 6
	43 LEMIEUX J8Z 1G7	
224	Recheleau, Céline (F)	APT. 3
225	Laberge, Pierre (M)	APT. 3
226	Gauvreau, Claire (F)	APT. 5
227	Gauvreau, Rollande (F)	APT. 5
228	Pesant, Sylvie (F)	APT. 6
	45 LEMIEUX J8Z 1G7	
229	Laberge-Simoneau, Mélène (F)	APT. 1
230	Simoneau, Léo (M)	APT. 1
231	Lauzon, Jacqueline (F)	APT. 2
232	Lemieux, Rollande (F)	APT. 2
233	Canuel, Roger (M)	APT. 3
234	Lachaine-Canuel, Carole (F)	APT. 3
	47 LEMIEUX J8Z 1G7	
235	Bélanger, Jean-Yves (M)	APT. 1
236	Bélanger, Rollande (F)	APT. 1
237	Berthiaume, Paulette (F)	APT. 2
238	Berthiaume, Richard (M)	APT. 2
239	Chateauvert, Gisèle (F)	APT. 3
	49 LEMIEUX J8Z 1G7	
240	Lefebvre, Jacinthe (F)	APT. 1
241	Robitaille, Marc (M)	APT. 1
242	Mantha, Romée (M)	APT. 2
243	Mantha, Sylvie (F)	APT. 2
244	Mantha, Lyne (F)	APT. 2
245	Duquette, Anne-Marie (F)	APT. 3
246	Duquette, Carroll (M)	APT. 3
	51 LEMIEUX J8Z 1G7	
247	St-Amour, Denis (M)	APT. 1
248	Bénard, Line (F)	APT. 1
249	Kemp, Johanne (F)	APT. 2
250	Beauregard, Robert (M)	APT. 3
251	Beauregard, Constance	APT. 3
	53 LEMIEUX J8Z 1G7	
252	Plouffe-Labelle, Ghislaine (F)	APT. 1
253	Labelle, André (M)	APT. 1
254	Pomerleau, Lisette (F)	APT. 2
255	Lebeau, Daniel (M)	APT. 3
256	Girouard, Nicole (F)	APT. 3
	55 LEMIEUX J8Z 1G7	
257	Tremblay, Marie (F)	APT. 1
258	Grandmaitre, Jean-Louis (M)	APT. 2
259	Grandmaitre, Louise (F)	APT. 2
260	Tremblay, Derice (F)	APT. 3
261	Frazer, Michèle (F)	APT. 3
	57 LEMIEUX J8Z 1G7	
262	Leduc, Lyne (F)	APT. 1
263	Peterson, Daniel (M)	APT. 1
264	Proulx, Léopold (M)	APT. 2
265	Proulx, Reina (F)	APT. 2
	59 LEMIEUX J8Z 1G7	
266	Wilkin, Jean (M)	APT. 2
267	Wilkin, Louise (F)	APT. 2
268	Houle, Gaétanne (F)	APT. 3
269	Fortin, Denis (M)	APT. 3
270	Gagnon, Claude (M)	APT. 4
271	Scott, Francine (F)	APT. 4
272	St-Denis, Carole (F)	APT. 5
273	Grégoire, Hélene (F)	APT. 6
274	Grégoire, Robert (M)	APT. 6
	63 LEMIEUX J8Z 1G7	
275	Dupras, Hélene (F)	APT. 1
276	Laurin, Marc-André (M)	APT. 1
277	Fournier, Lisette (F)	APT. 2
278	Tremblay, Claude (M)	APT. 4
279	Tremblay, Suzanne (F)	APT. 4
280	Proulx, Antoinette (F)	APT. 5
281	Proulx, Moise (M)	APT. 5
282	Godin, Sylvie (F)	APT. 6
	MARGEUX J8Z 1L8	
283	Groulx, Johanne (F)	5
284	Groulx, Richard (M)	5
285	Rhéault, Robert (M)	7
286	Rhéault, Claire (F)	7

RURAL/RURALE — N° — page N° — of/de — polling division / section de vote

electoral district / circonscription: MULL-AYLMER

certified / certifié — signature(s)-enumerator(s) / signature(s)-recenseur(s)

URBAN/URBAINE — N° 76 — page N° 3 — of/de 3 — polling division / section de vote

F 303 PRELIMINARY LIST OF ELECTORS

ELECTIONS CANADA

LISTE PRÉLIMINAIRE DES ÉLECTEURS

164764

8 SM 7 70

This list of qualified electors for the polling division number as set out below was prepared for use at the pending federal election from information obtained at the enumeration and has been certified by the signature(s) below as to completeness and correctness so far as is possible.

La présente constitue la liste des électeurs de la section de vote dont le numéro apparaît plus bas préparée en vue de l'élection fédérale en cours d'après les renseignements recueillis lors du recensement. Le(s) recenseur(s) y a(ont) apposé sa(leur) signature, affirmant que cette liste est aussi complète et exacte que possible.

PELLETIER

N°			
1	Gedin Marc (M)	1	J8Z 1C4
2	Godin, Rhéal (M)	1	
3	Godin, Claudette (F)	1	
4	Godbout, Jean-Pierre (M)	2	J8Z 1C5
5	Godbout, Louise (F)	2	
6	Menier, Lise (F)	3	J8Z 1C4
7	Sigouin, Nora (F)	4	J8Z 1C5
8	Sigouin, Gérald (M)	4	
9	Sigouin, Robert (M)	4	
10	Sigouin, Remé (M)	4	
11	Lavigne, May (F)	5	J8z 1C4
12	Charette, Hélène (F)	6	J8Z 1C5
13	Charette, Jean-Pierre (M)	6	
14	Lamothe, Suzanne (F)	7	J8Z 1C4
15	Charlebois, Maurice (M)	7	
16	Bernier, Hélena (F)	8	J8Z 1C5
17	Bernier, Jean-Claude (M)	8	
18	Rainville, Huguette (F)	9	J8z 1C4
19	Rainville, Serge (M)	9	
20	Parker, Michel (M)	10	J8Z 1C5
21	Parker, Nicole (F)	10	
22	Lacroix, Lucie (F)	11	J8Z 1C4
23	Mercier, Andre (M)	12	J8Z 1C5
24	Mercier, Ghislaine (F)	12	
25	Fournier, Marcelle (F)	13	J8Z 1C4
26	Fournier, Conrad (M)	13	
27	Dutilly, Bernard (M)	14	J8Z 1C5
28	Dutilly, Rita (F)	14	
29	Laframboise, François (M)	15	J8Z 1C4
30	Laframboise, Diane (F)	15	
31	Paquet, Bertrand (M)	16	J8Z 1C5
32	Paquet, Nicole (F)	16	
33	Bonneau, Josette (F)	17	J8Z 1C4
34	Bonneau, Benjamin (M)	17	
35	Richer, Daniel (M)	18	J8Z 1C5
36	Denault-Richer, Diane (F)	18	
37	Beach, Hélène (F)	19	J8Z 1C4
38	Beach, Tom (M)	19	
39	Beach, Michael (M)	19	
40	Beaulieu, Alain (M)	20	J8Z 1C5
41	Thibault, Angèle (F)	20	
42	Alie, Yves (M)	21	J8Z 1C4
43	Alie-Mac Kay, Jenna (F)	21	
44	Bélec, Aline (F)	22	J8Z 1C5
45	Bélec, Jacques (M)	22	
46	Connelly, John (M)	23	J8Z 1C4
47	Meunier, Murielle (F)	23	
48	Cousineau, Josée (F)	23	
49	Blangez, Benoit (M)	24	J8Z 1C5
50	Bélair, Andrée (F)	24	
51	Grondin, Edgar (M)	25	J8Z 1C4
52	Grondin, Oliva (F)	25	
53	Perrier, J.B. Daniel (M)	27	J8Z 1C5
54	Perrier, Marcella (F)	27	
55	Pecek, Mark (M)	29	J8Z 1C4
56	Pecek, Doris (F)	29	
57	Pecek, Louis (M)	29	
58	Bisson, Roland (M)	30	J8Z 1C5
59	Bisson, Pierrette (F)	30	
60	Julien, Lucille (F)	31	J8Z 1C4
61	Julien, Jean (M)	31	J8Z 1C4
62	Julien, Jean jr (M)	31	
63	Julien, Pierre (M)	31	
64	Normand, Lise (F)	32	J8Z 1C5
65	Normand, Rhéal (M)	32	
66	Duguay, Bernard (M)	33	J8Z 1C4
67	Tardif, Réjean (M)	34	J8Z 1C5
68	Francis, Montaz (M)	35	J8Z 1C4
69	Cusson-Francis, France (F)	35	
70	Corbeil, Claude (M)	36	J8Z 1C5
71	Corbeil, Jean (M)	36	
72	Sharkey, Celette (F)	37	J8Z 1C4
73	Sharkey, Sean (M)	37	
74	Bertrand-Vézina, Deminique (F)	38	J8Z 1C5
75	Vézina, Pierre (M)	38	
76	Ouellet, Michel (M)	39	J8Z 1C4
77	Ouellet, Yvon (M)	39	
78	Ouellet, Yollande (F)	39	
79	Ouellet, Julie (F)	39	
80	Proulx, Denise (F)	40	J8Z 1C5
81	Monfils, Jean (M)	41	J8Z 1C4
82	Archambault, Jacques (M)	42	J8Z 1C5
83	Archambault, Georgette (F)	42	
84	Desmarais, Louise (F)	43	J8Z 1C4
85	Desmarais, Gérald (M)	43	
86	Durocher, Nicole (F)	44	J8Z 1C5
87	Durocher, Claude (M)	44	
88	Mazy, Dora (F)	45	J8Z 1C4
89	Mazy, Jules (M)	45	
90	Corbeil, Yves (M)	46	J8Z 1C5
91	Corbeil, Céline (F)	46	
92	Corbeil, Lyne (F)	46	
93	Joyal, Richard (M)	47	J8Z 1C4
94	Joyal, Louise (F)	47	
95	Ward, Yvette (F)	48	J8Z 1C5
96	Lemaire, Paul (M)	49	J8Z 1C4
97	Lemaire, Francine (F)	49	
98	Langlois, Micheline (F)	50	J8Z 1C5
99	Langlois, Paul (M)	50	
100	Langlois, Serge (M)	50	
101	Carisse, Jean-Claude (M)	51	J8Z 1C4
102	Carisse, Suzanne (F)	51	
103	Levasseur, Marc (M)	52	J8Z 1C5
104	Levasseur, Jacinthe (F)	52	
105	Rechefort, Camil (M)	53	J8Z 1C4
106	Rechefort, Isabelle (F)	53	
107	Rechefort, Ursule (F)	53	
108	Legault, Francine (F)	54	J8Z 1C5
109	Dreuin, Pierre (M)	54	
110	Lessard-Greulx, Carole (F)	55	J8Z 1C4
111	Greulx, Louis (M)	55	
112	Beuvrette, Lorraine (F)	56	J8Z 1C5
113	Veyer, Marcel (M)	56	
114	Blair, Rolande (F)	57	J8Z 1C4
115	Blair, Robert (M)	57	
116	Lapointe, Jean (M)	58	J8Z 1C5
117	Joyce-Lapointe, Sylvie (F)	58	
118	Labrecque, Lise (F)	59	J8Z 1C4
119	Labrecque, Jean-Guy (M)	59	
120	Lefebvre, Paul (M)	60	J8Z 1C5

RURAL/RURALE — N° — page — N° — of/de — polling division / section de vote

electoral district/circonscription: HULL-AYLMER

certified / certifié — signature(s)-enumerator(s) / signature(s)-recenseur(s): Lyne Lecompte; Gervaise Philion

URBAN/URBAINE — N° 77 — page 1 of/de 3 — polling division / section de vote

F 303 PRELIMINARY LIST OF ELECTORS

RSM 7 76

ELECTIONS CANADA

LISTE PRÉLIMINAIRE DES ÉLECTEURS

164765

This list of qualified electors for the polling division number as set out below was prepared for use at the pending federal election from information obtained at the enumeration and has been certified by the signature(s) below as to completeness and correctness so far as is possible.

La présente constitue la liste des électeurs de la section de vote dont le numéro apparaît plus bas préparée en vue de l'élection fédérale en cours d'après les renseignements recueillis lors du recensement. Le(s) recenseur(s) y a(ont) apposé sa(leur) signature, affirmant que cette liste est aussi complète et exacte que possible.

N°					N°				
		PELLETIER					DECOSSE		J8Z 1E6
121	Lefebvre, Violette(F)	60		J8Z 1C5	177	Tessier, Pierre(M)	6	APT.6	
122	Dufresne, Claude(M)	61	APT.1	J8Z 1C4	178	Chénier, Nicole(F)	6	APT.6	
123	Boudreau, Denise(F)	61	APT.2		179	Cyr, Doryne,(F)	8	APT.1	
124	Boudreau, Jean-Guy(M)	61	APT.2		180	Wright, Harold(M)	8	APT.1	
125	Catellier, Claudette(F)	61	APT.3		181	Roy, Richard(M)	8	APT.3	
126	Catellier, Jeannine(F)	61	APT.3		182	Roy, Monique(F)	8	APT.3	
127	Catellier, Raymond(M)	61	Apt.3		183	Bérubé, Gérard(M)	8	APT.4	
128	Richard, Hubert(M)	62		J8Z 1C5	184	Bérubé, Mariette(F)	8	APT.4	
129	Richard, Ginette(F)	62			185	Bérubé, Michel(M)	8	APT.4	
130	Charlebois, Michel(M)	64			186	Pothier, René(M)	8	APT.5	
131	Dicaire-Charlebois, Marielle(F)				187	Bélanger, Brigitte(F)	8	APT.6	
132	Trudel, Daniel(M)	65	APT.1	J8Z 1C4	188	Blais, Jacques(M)	10	APT.2	
133	Trudel, Celette(F)	65	APT.1		189	Roy, Donald(M)	10	APt.3	
134	Pagé, Roger(M)	65	APT.2		190	Lemay, Danielle(F)	10	APT.3	
135	Eliacin, Myrtha(F)	66		J8C 1C5	191	Guindon, Lucie(F)	10	Apt.4	
136	Eliacin, Jean-Claude(M)	66			192	Levesque, Pierre(M)	10	APT.4	
137	Lepage, Jacques(M)	68			193	Filiatreault, Alin(M)	10	APT.5	
138	Lepage, Jocelyne(F)	68			194	Filiatreault, Johanne(F)	10	APT.5	
139	Lahaye, François(M)	69	APT.1	J8Z 1C4	195	Monnin, Marguerite(F)	10	APT.6	
140	Manigny, Lina(F)	69	APT.2		196	L'Ecuyer, Christian(M)	12	APT.3	
141	Fortin, Laurent(M)	69	APT.3		197	Lavallée, Lucie(F)	12	APT.3	
142	Lament, Daniel(M)	70		J8Z 1C5	198	Doré, Suzanne(F)	12	APT.4	
143	Lament, Bernard(M)	70			199	Carpentier, Fernand(M)	12	APT.4	
144	Gibson, Betty(F)	70			200	Bélanger,Olivia-Ann(F)	12	APT.5	
145	Pilette, Lucienne(F)	72			201	Paquette, Jacqueline(F)	12	APT.6	
146	Soucy, François(M)	74			202	Beaulé, Pierrette(F)	14	APT.2	
147	Soucy, Suzanne(F)	74			203	St-Jean, Roger(M)	14	APT.3	
148	Trépanier, Luc(M)	76			204	St-Jean, Line(F)	14	APT.3	
149	Trépanier, Hélène(F)	76			205	Martineau, Gérard(M)	14	APT.4	
150	Lacroix, Berthe(F)	80			206	Hébert, Marie(F)	14	APT.4	
151	Lacroix, Yvon(M)	80			207	Istead, Richard(M)	14	APT.6	
152	Martel, Danielle(F)	80	Apt.1		208	Dagenais, Sylvie(F)	14	APT.6	
					209	Arvisais, Gilles(M)	18	APT.1	
		DECOSSE		J8Z 1E6	210	St-Germain, Peter(M)	18	APT.2	
					211	Charette, Huguette,M(F)	18	APT.3	
153	Mayrand, Marc(M)	2	APT.3		212	Pariseau, Lise(F)	20	APT.1	
154	Boudreault, Marc(M)	2	APT.3		213	Pariseau, Jean(M)	20	APT.1	
155	Dubé, Adrienne(F)	2	APT.5		214	Cloutier, Monique(F)	20	APT.2	
156	Dubé, Laurent(M)	2	APT.5		215	Cloutier, Jacques(M)	20	APT.2	
157	Lanoix, Martine(F)	2	APT.6		216	Lalonde, Louise(F)	20	APT.3	
158	Thériault, Benoit(M)	2	APT.6		217	Lalonde, Gilles(M)	20	APT.3	
159	Latourelle, Edna(F)	4	APT.1		218	Normand, Hélène(F)	22	APT.1	
160	Lyrette, Johanne(F)	4	APT.1		219	Emond, Richard(M)	22	APT.2	
161	Lefebvre, Louise(F)	4	APT.1		220	Emond, Elizabethe(F)	22	APT.2	
162	Courcelle, Anne(F)	4	APT.1		221	Emond, Maurice(M)	22	APT.3	
163	Leveillé, Pauline(F)	4	APT.2		222	Emond, Simone(F)	22	APT.3	
164	Perron, Dominique(F)	4	APT.3		223	Marcoux, Richard(M)	24	APT.1	
165	Perron, Micheline(F)	4	APT.3		224	Diotte, Adélard(M)	24	APT.3	
166	Villeneuve, Richard(M)	4	APT.4		225	Couture, Yveline(F)	24	APT.3	
167	Villeneuve, Carelle(F)	4	APT.4		226	Beyer, Luc(M)	26	APT.1	
168	Lajoie, Diane(F)	4	APT.5		227	Berger, Gislain(M)	26	APT.1	
169	Houle, Andrée(F)	4	APT.6		228	Bélanger, Denise(F)	26	APT.3	
170	Houle, Danielle(F)	4	APT.6		229	Bélanger, Johanne(F)	26	APT.3	
171	Strasbourg, Lorraine(F)	6	APT.1		230	Parent, Lise(F)	26	APT.4	
172	Preulx, Monique(F)	6	APT.2		231	Parent, Claude(M)	26	APT.4	
173	Séguin, Murielle(F)	6	APT.4						
174	Simard, Philippe(M)	6	APT.4						
175	Gay, Lise(F)	6	APT.5						
176	Pridmore, Mariane(F)	6	APT.5						

RURAL/RURALE

N° | page | N° | of/de

polling division section de vote

electoral district/circonscription: HULL-AYLMER

certified/certifié

signature(s)-enumerator(s) / signature(s)-recenseur(s)

URBAN/URBAINE

N° 77 | page N° 2 | of/de 3

polling division section de vote

F 303 PRELIMINARY LIST OF ELECTORS

ELECTIONS CANADA

LISTE PRÉLIMINAIRE DES ÉLECTEURS

164766

R-S-M 7-79

This list of qualified electors for the polling division number as set out below was prepared for use at the pending federal election from information obtained at the enumeration and has been certified by the signature(s) below as to completeness and correctness so far as is possible.

La présente constitue la liste des électeurs de la section de vote dont le numéro apparaît plus bas préparée en vue de l'élection fédérale en cours d'après les renseignements recueillis lors du recensement. Le(s) recenseur(s) y a(ont) apposé sa(leur) signature, affirmant que cette liste est aussi complète et exacte que possible.

N°		
	LEMIEUX J8Z 1G8	
232	Martel, Monique (F)	64 apt.1
233	Dumoulin, Louise (F)	66
234	Sigouin, Marc (M)	66
235	Bélair, Alain (M)	66-A
236	Bélair, Carmen (F)	66-A
237	Jolin-Gaudet, Roch (M)	68
238	Jolin-Gaudet, Gisèle (F)	68
	MARCOUX J8Z 1L9	
239	Pierre, Jocelyne (F)	17
240	Piere, Claude (M)	17
241	O'Brien, Danny (M)	21
242	Paquette-O'Brien, Martine (F)	21
243	de Léséleuc Lyne (F)	23
244	de Léséleuc, Daniel (M)	23
245	Pitre, Louise (F)	25
246	Pitre, Raymond (M)	25
247	Bergeron, André (M)	27
248	Bergeron, Lise (F)	27
249	Bergeron, Denis (M)	27
250	Bergeron, André jr. (M)	27
251	Charron, Jacques (M)	29
252	Charron, Françoise (F)	29
253	Boudreault, Yvan (M)	31
254	Boudreault, Lise (F)	31
255	Duff, Louise (F)	33
256	Duff, Hervé (M)	33
257	Léger, Madelaine (F)	35
258	Léger, Percy (M)	35
	RIEL J8Z 1B3	
259	Parent, Yvon (M)	345
260	Parent, Colette (F)	345
261	Lajoie, Rita (F)	347
262	Lajoie, Richard (M)	347
263	Léger, Jean-Francois (M)	349
264	Léger, Lise (F)	349
265	Léger, Adrien (M)	349
266	Souligny, Gisèle (F)	351
267	Souligny, Henri-Paul (M)	351
268	Gagnier, Réal (M)	353
269	Gagnier, Pierrette (F)	353
270	Vincent, Yanick (M)	357
271	Vincent, Francoise (F)	357
272	Vincent, Chantal (F)	357
273	Vincent, Eric (M)	357
274	Jacques, Monique (F)	359
275	Jacques, Laval (M)	359
276	Lussier, Guy (M)	361
277	Lussier, Marie-Jesée (F)	361
278	Gervais, Muriel (F)	363
279	Gervais, Gaston (M)	363
280	Swan, James (M)	365
281	Swan, Marie-Claude (F)	365
282	Cyr, Lucie (F)	367
283	Cyr, Jean-Serge (M)	367
284	Larivière, Michel (M)	369
285	Larivière, Lise (F)	369
	TALBOT J8Z 1L7	
286	Chequette, Vincent (M)	22
287	Magnan-Parent, Louise (F)	26
288	Magnan, René (M)	26
289	Marceux, Simone (F)	28
290	Marceux, Jacques (M)	28
291	Marceux, Andrée (F)	28

RURAL/RURALE

N° | page | N° | of/de

polling division / section de vote

electoral district / circonscription: HULL-AYLMER

certified / certifié

signature(s)-enumerator(s) / signature(s)-recenseur(s)

URBAN/URBAINE

N° 77

page N° 3 of/de 3

polling division / section de vote

F 303 **PRELIMINARY LIST OF ELECTORS**

ELECTIONS CANADA

LISTE PRÉLIMINAIRE DES ÉLECTEURS

164767

RSM 7-70

This list of qualified electors for the polling division number as set out below was prepared for use at the pending federal election from information obtained at the enumeration and has been certified by the signature(s) below as to completeness and correctness so far as is possible

La présente constitue la liste des électeurs de la section de vote dont le numéro apparaît plus bas preparée en vue de l'élection fédérale en cours d'après les renseignements recueillis lors du recensement. Le(s) recenseur(s) y a(ont) apposé sa(leur) signature, affirmant que cette liste est aussi complète et exacte que possible

N°	23 TERRASSE CHAVOIN J8Z1V9		
1	Léger, Roland (M)	App.	103
2	Léger, Henri (M)	"	103
3	Bergeron, Jacques (M)	"	104
4	Larabie, Suzanne (F)	"	104
5	Fréchette, Yvon (M)	"	105
6	Legault, Carole (F)	"	105
7	Durand, Georges (M)	"	106
8	Ste-Marie, Francine	"	106
9	Hughes, Chris (M)	"	113
10	Hughes, Elizabeth (F)	"	113
11	Plante, André (M)	"	114
12	Major, Robert (M)	"	116
13	Major, Aline (F)	"	116
14	Veys, Pierre (M)	"	117
15	Veys, Hughette (F)	"	117
16	Veys, Raymond (M)	"	117
17	Paul, Marc (M)	"	118
18	Paul, Louise (F)	"	118
19	Arvisais, Luc (M)	"	119
20	Léonard, Line (F)	"	119
21	Murray, Carol (M)	"	202
22	Woods, Sharleen (F)	"	204
23	Spallin, Brenda (F)	"	204
24	Marleau, Roger (M)	"	205
25	Ménard, Jocelyne (F)	"	205
26	Lalonde, Rachelle (F)	"	207
27	Fortin, Hélène (F)	"	208
28	Archer, Jessie (F)	"	209
29	Paquet, Jacques (M)	"	210
30	Carle, Gérard (M)	"	211
31	Carle, Marie (F)	"	211
32	Léonard, Monique (F)	"	212
33	Bergeron, Robert (M)	"	213
34	Bergeron, Lise (F)	"	213
35	Bergeron, André (M)	"	213
36	Denis, Roch (M)	"	214
37	Denis, Maurice (M)	"	214
38	Lefebvre, Erica (F)	"	216
39	Labelle, Daniel (M)	"	217
40	Charbonneau, Danielle (F)	"	217
41	Leblanc, Francine (F)	"	218
42	Bélanger, Danielle (M)	"	220
43	Bélanger, Pierre (M)	"	220
44	Bellefeuille, Jacques (M)	"	303
45	Bellefeuille, Carole (F)	"	303
46	Mooney, Monique (F)	"	304
47	Mooney, Bernadette (F)	"	304
48	Mooney, Gilles (M)	"	304
49	Mooney, John (M)	"	304
50	Lefebvre, Nicole (F)	"	306
51	Bélisle, Serge (M)	"	306
52	Faubert, Chantal (F)	"	307
53	Rabouin, Marc (M)	"	307
54	Lachapelle, Marie-Luce (F)	"	310
55	Lachapelle, Richard (M)	"	310
56	Chamberland, Denis (M)	"	313
57	Chayer, Julie (F)	"	313
58	Garneau, François (M)	"	315
59	Garneau, Madeleine (F)	"	315
60	Auger, Hélène (F)	"	316

N°	23 TERRASSE CHAVOIN J8Z1V9		
61	Sigouin, Daniel (M)	App.	316
62	Bourdages, Jean-Charles (M)	"	317
63	Bourdages, Diane (F)	"	317
64	Lavergne, Manon (F)	"	321
65	Lavergne, Sylvie (F)	"	321
66	Tremblay, Maude (F)	"	402
67	Frappier-Gagnon, Monique (F)	"	403
68	Frappier, Rachel (F)	"	403
69	Assiniwi, Marc-André (M)	"	404
70	Assiniwi, Colette (F)	"	404
71	Dallas, Patricia (F)	"	405
72	Rollin, Richard (M)	"	406
73	Bertrand, Sylvie (F)	"	406
74	Proulx, Armand (M)	"	408
75	Proulx, Simone (F)	"	408
76	Deschênes, Claude (M)	"	409
77	Couture, Sylvain (M)	"	410
78	Larocque, Marcelle (F)	"	411
79	Géliveau, Manon (F)	"	413
80	Gélineau, Guylaine (F)	"	413
81	Gélineau, Sylvain (M)	"	413
82	Gélineau, Christiane (F)	"	413
83	Savoie, Dan (M)	"	413
84	Desjardins, Diane (F)	"	414
85	Lavergne, Richard (M)	"	416
86	Duval, Gilles (M)	"	416
87	Kelendji, Leila (F)	"	417
88	Dauermandji, Albert (M)	"	417
89	Lefebvre, Robert (M)	"	418
90	Lefebvre, Chantal (F)	"	418
91	Blanchard, Claude (M)	"	419
92	Gagnon, Bernard (M)	"	420
93	Létourneau, Michel (M)	"	502
94	Clermont, Janette (F)	"	505
95	Clermont, Albert (M)	"	505
96	Lavergne, Sylvie (F)	"	506
97	Lavergne, Ronald (M)	"	506
98	Trudel, Martine (F)	"	507
99	Trudel, Jean-Guy (M)	"	507
100	Villeneuve, Pierrette (F)	"	508
101	Vileneuve, Pierre (M)	"	508
102	Philippe, André (M)	"	509
103	Beaudoin, Sylvie (F)	"	509
104	Lepage, Daniel (M)	"	510
105	Collins, Alain (M)	"	510
106	Villeneuve, Pierre (M)	"	510
107	Déry, Hervé (M)	"	511
108	Côté, Cara (F)	"	511
109	Lefrançois, Danielle (F)	"	512
110	Lockyer, Sherrin (F)	"	513
111	Robert, Chantal (F)	"	513
112	Roy, Louise (F)	"	515
113	CYR, Daniel (M)	"	516
114	Cyr, Michel (M)	"	516
115	Leclerc, Pierre (M)	"	516
116	Deschênes, Dorina (F)	"	517
117	Deschênes, Marie-Joseph (M)	"	517
118	Lefebvre, Cristian (M)	"	518
119	Brousseau, Christine (M)	"	518
120	Brousseau, Serge (M)	"	518

RURAL/RURALE

N° | page | N° | of/de

polling division / section de vote

electoral district / circonscription: HULL-AYLMER

certified / certifié — signature(s)-enumerator(s) / signature(s)-recenseur(s): Diane Giroux | Mme Jean Lemieux

URBAN/URBAINE

N° 78 | page N° 1 of/de 2

polling division / section de vote

F 303 PRELIMINARY LIST OF ELECTORS

ELECTIONS CANADA

LISTE PRÉLIMINAIRE DES ÉLECTEURS

164768

This list of qualified electors for the polling division number as set out below was prepared for use at the pending federal election from information obtained at the enumeration and has been certified by the signature(s) below as to completeness and correctness so far as is possible

La présente constitue la liste des électeurs de la section de vote dont le numéro apparaît plus bas préparée en vue de l'élection fédérale en cours d'après les renseignements recueillis lors du recensement. Le(s) recenseur(s) y a(ont) apposé sa(leur) signature affirmant que cette liste est aussi complète et exacte que possible

N | N

23 TERRASSE CHAVOIN J8Z1V9

121	Bériault, Luc (M)	App.	520
122	Bériault, Sylvie (F)	"	520
123	Demers, Lucie (F)	"	521

RURAL/RURALE

N° | page | N° | of/de

polling division / section de vote

electoral district/circonscription

HULL- AYLMER

certified / certifié — signature(s)-enumerator(s) / signature(s)-recenseur(s)

Diane Proulx

URBAN/URBAINE

N° 78 | page | N° 2 | of/de 2

polling division / section de vote

F 303 **PRELIMINARY LIST OF ELECTORS**

8 5M 7 79

ELECTIONS CANADA

LISTE PRÉLIMINAIRE DES ÉLECTEURS

164769

This list of qualified electors for the polling division number as set out below was prepared for use at the pending federal election from information obtained at the enumeration and has been certified by the signature(s) below as to completeness and correctness so far as is possible.

La présente constitue la liste des électeurs de la section de vote dont le numéro apparaît plus bas préparée en vue de l'élection fédérale en cours d'après les renseignements recueillis lors du recensement. Le(s) recenseur(s) y a(ont) apposé sa(leur) signature, affirmant que cette liste est aussi complète et exacte que possible.

N°			
	2 Terrasse Chavoin J8Z 1X5		
1	Dodd Sr. Constance	(F)	
2	Griffen Sr. Hélène	(F)	
3	Naughton Sr. Briget	(F)	
4	McQuinn Sr. Una	(F)	
	23 Terrasse Chavoin J8Z 1V9		
5	Danis Daniel	(M)	Apt. 602
6	Tremblay Julie	(F)	Apt. 602
7	Mandar Alexander	(M)	Apt. 603
8	Mandar Edith	(F)	Apt. 603
9	Montreuil Claude	(M)	Apt. 604
10	Montreuil Lyne	(F)	Apt. 604
11	Montreuil Pierre	(M)	Apt. 604
12	Montreuil Robert	(M)	Apt. 604
13	Larocque Anne	(F)	Apt. 605
14	Larocque Jacques	(M)	Apt. 605
15	Laflèche Monique	(F)	Apt. 606
16	Sauvé Pierre	(M)	Apt. 606
17	Essiambre Marguerite	(F)	Apt. 607
18	St-Louis Jean	(M)	Apt. 609
19	St-Louis Roland	(M)	Apt. 609
20	Bigras Ghyslaine	(F)	Apt. 610
21	Varin Serge	(M)	Apt. 610
22	Saumier Jacques	(M)	Apt. 611
23	Burns Richard	(M)	Apt. 611
24	Barriault Doris	(F)	Apt. 613
25	Cyr Guy	(M)	Apt. 613
26	Forest Jasmin	(M)	Apt. 613
27	Roy Regis	(M)	Apt. 613
28	Gagnon Jacques	(M)	Apt. 614
29	Grenier Sylvie	(F)	Apt. 614
30	Morrissette Albert	(M)	Apt. 616
31	Morrissette Cécile	(F)	Apt. 616
32	Guindon Lyne	(F)	Apt. 618
33	Pelletier Louise	(F)	Apt. 701
34	Conway Alan	(M)	Apt. 702
35	St-Pierre Constance	(F)	Apt. 703
36	Joumaa Karam	(M)	Apt. 703
37	Joumaa Tammy	(F)	Apt. 703
38	Vincent Suzanne	(F)	Apt. 704
39	Barkwell Brian	(M)	Apt. 706
40	Samson André	(M)	Apt. 708
41	Arel Pierre	(M)	Apt. 710
42	Gauvreau Suzanne	(F)	Apt. 710
43	Collins Yves	(M)	Apt. 712
44	Armstrong Christine	(F)	Apt. 713
45	Armstrong Nicole	(F)	Apt. 713
46	Pépin Michelle	(F)	Apt. 714
47	Talbot Andrée	(F)	Apt. 715
48	Tassé Réjean	(M)	Apt. 715
49	Sexton Richard	(M)	Apt. 716
50	Emond Michel	(M)	Apt. 717
51	Marengère Lucie	(F)	Apt. 717
52	Marengère Serge	(M)	Apt. 717
53	Raymond Françine	(F)	Apt. 719
54	Rochon Guy	(M)	Apt. 719
55	Beauregard Georges	(M)	Apt. 720
56	Nault Lucie	(F)	Apt. 721
57	Leclair Gaétan	(M)	Apt. 801
58	Moreau Michel	(M)	Apt. 804
59	Perron Pierre	(M)	Apt. 804
60	Richer Danielle	(F)	Apt. 804
61	Lafrance Daniel	(M)	Apt. 806
62	Lafrance Lambert Johanne	(F)	Apt. 806
63	Lee Huguette	(F)	Apt. 808
64	Lee Richard	(M)	Apt. 808
65	Coutu Laurence	(F)	Apt. 814
66	St-Louis Berthe	(F)	Apt. 817
67	Clervil Jean M.	(M)	Apt. 818
68	Bertrand Johanne	(F)	Apt. 820
69	Rochon Alain	(M)	Apt. 820
70	Rochon Normand	(M)	Apt. 820
71	Lartigau René	(M)	Apté 821
72	Gendron Sylvie	(F)	Apt. 901
73	Parent Jacques	(M)	Apt. 901
74	Lepage Diane	(F)	Apt. 902
75	Garneau Pierre	(M)	Apt. 904
76	Mailloux Daniel	(M)	Apt. 905
77	Mailloux Stéphane	(F)	Apt. 905
78	Dubé Maurice	(M)	Apt. 906
79	Lefrançois France	(F)	Apt. 906
80	Bériault Michelle	(F)	Apt. 908
81	Badeaux Louis	(M)	Apt. 908
82	Charlebois Michel	(M)	Apt. 910
83	Daoust Françine	(F)	Apt. 910
84	Bélec Mario	(M)	Apt. 911
85	Filteau Monique	(F)	Apt. 911
86	Lapointe Philippe	(M)	Apt. 914
87	Lemay Jean-Claude	(M)	Apt. 915
88	Thibeault Line	(F)	Apt. 915
89	Hamelin Lise	(F)	Apt. 916
90	Frenette Luc	(M)	Apt. 916
91	Ethier Charles	(M)	Apt. 919
92	Galipeau Jocelyn	(M)	Apt. 919
93	Groulx Diane	(F)	Apt. 920
94	Groulx Georges	(M)	Apt. 920
95	Groulx Michelle	(F)	Apt. 920
96	Tessier Roger	(M)	Apt. 921
97	Trépanier Linda	(F)	Apt. 921
98	Gagnon Ginette	(F)	Apt.1001
99	Chamberlain Kim	(F)	Apt.1002
100	Richer Pierre	(M)	Apt.1003
101	Sauvageau Ghislaine	(F)	Apt.1003
102	Dupuis Hélène	(F)	Apt.1004
103	Gosselin Michel	(M)	Apt.1004
104	Tremblay Pierre	(M)	Apt.1005
105	Baker Joan	(F)	Apt.1008
106	Peloquin Marie Andrée	(F)	Apt.1010
107	Caron Lyne Marie	(F)	Apt.1013
108	Caron Rita	(F)	Apt.1013
109	Caron Roger	(M)	Apt.1013
110	St Louis Michelle	(F)	Apt.1014
111	Lacasse Richard	(M)	Apt.1015
112	Paquette Ginette	(F)	Apt.1015
113	St-Denis Suzanne	(F)	Apt.1017
114	Valière Paul André	(M)	Apt.1017
115	Danis Lynda	(F)	Apt.1018
116	Danis Marc	(M)	Apt.1018
117	Roland Michel	(M)	Apt.1019
118	Boivin Danielle	(F)	Apt.1020
119	Drolet Jean-Pierre	(M)	Apt.1020
120	Boisvert Danielle	(F)	Apt.1021

RURAL/RURALE			electoral district/circonscription	URBAN/URBAINE		
N°	page		HULL - AYLMER	N°	page	
	N°	of/de		79	N° 1	of/de 1
polling division section de vote			certified / certifié signature(s)-enumerator(s) / signature(s)-recenseur(s)	polling division section de vote		

F 303 **PRELIMINARY LIST OF ELECTORS**

ELECTIONS CANADA

LISTE PRÉLIMINAIRE DES ÉLECTEURS

164770

This list of qualified electors for the polling division number as set out below was prepared for use at the pending federal election from information obtained at the enumeration and has been certified by the signature(s) below as to completeness and correctness so far as is possible

La présente constitue la liste des électeurs de la section de vote dont le numéro apparaît plus bas préparée en vue de l'élection fédérale en cours d'après les renseignements recueillis lors du recensement. Le(s) recenseur(s) y a(ont) apposé (leur) signature, affirmant que cette liste est aussi complète et exacte que possible.

576 Boul. Cité des Jeunes J8Z 1L2

N°			
1	Boudriau Lucie	(F)	Apt.100
2	Boudriau Roger	(M)	Apt.100
3	Lacasse Monique	(F)	Apt.101
4	Lasalle Diane	(F)	Apt.101
5	Proulx Nicole	(F)	Apt.103
6	Daoust Denis	(M)	Apt.103
7	Plamondon Michel	(M)	Apt.104
8	Lachaume Michel	(M)	Apt.104
9	Talbot Martine	(F)	Apt.105
10	Lawrence Phillip	(M)	Apt.106
11	Taylor Fernande	(F)	Apt.107
12	Taylor Brian	(M)	Apt.107
13	Filiatrault Daniel	(M)	Apt.110
14	Nadon Suzanne	(F)	Apt.110
15	Nadon Françine	(F)	Apt.110
16	Nadon Madeleine	(F)	Apt.110
17	Gauthier Martine	(F)	Apt.111
18	Goulet Denis	(M)	Apt.111
19	Rodgers Pierre	(M)	Apt.112
20	Rodgers Françine	(F)	Apt.112
21	Fournier Linda	(F)	Apt.114
22	Gagnon Marie-Josée	(F)	Apt.115
23	Gagnon Anne	(F)	Apt.115
24	Gagnon Pierrette	(F)	Apt.115
25	Villeneuve Pauline	(F)	Apt.117
26	Villeneuve Christine	(F)	Apt.117
27	Villeneuve Robert	(M)	Apt.117
28	Tremblay Roger	(M)	Apt.118
29	Parent Lisette	(F)	Apt.118
30	Bourgon Danielle	(F)	Apt.200
31	Chartrand Lise	(F)	Apt.202
32	Morasse Denys	(M)	Apt.202
33	Sarrazin Charles	(M)	Apt.203
34	Potvin Guylaine	(F)	Apt.203
35	Gagnon Philippe	(M)	Apt.204
36	Brillant Pauline	(F)	Apt.205
37	Gillissie Eva	(F)	Apt.206
38	Charron Jean-Marie	(M)	Apt.208
39	Charron Micheline	(F)	Apt.208
40	Collette Janice	(F)	Apt.209
41	Bourque Micheline	(F)	Apt.209
42	Acevedo Patricia	(F)	Apt.209
43	Frenette Gilles	(M)	Apt.210
44	Leboeuf Sylvain	(M)	Apt.210
45	Brault Raymond-Claude	(M)	Apt.210
46	Calvé Paul	(M)	Apt.211
47	Pilon Diane	(F)	Apt.215
48	Fournier Sylvie	(F)	Apt.215
49	Fournier Yvon	(M)	Apt.215
50	Baron Mireille	(F)	Apt.216
51	Bangoura Hawa	(F)	Apt.217
52	Bangoura Jean-Marie	(M)	Apt.217
53	Lombard Diane	(F)	Apt.218
54	Manseau Jean	(M)	Apt.300
55	Manseau Raymond	(M)	Apt.300
56	Manseau Isabelle	(F)	Apt.300
57	Renaud Louise	(F)	Apt.301
58	Groulx Richard	(M)	Apt.301
59	Fortin Ginette	(F)	Apt.302
60	Fortin André	(M)	Apt.302
61	Schupp Aline	(F)	Apt.303
62	Schupp Raymond	(M)	Apt.303
63	Lemay Suzanne	(F)	Apt.304
64	Béland Sylvain	(M)	Apt.305
65	Béland Denis	(M)	Apt.305
66	Olivier Marc	(M)	Apt.305
67	Lavallée Gilbert	(M)	Apt.306
68	Roy Alain	(M)	Apt.307
69	Isabelle Margot	(F)	Apt.307
70	Marquis Ellen	(F)	Apt.308
71	Marquis Ronald	(M)	Apt.308
72	Leroux Valeda	(F)	Apt.309
73	Maurice Gisèle	(F)	Apt.309
74	Potvin Raymond	(M)	Apt.310
75	Paquet Chantal	(F)	Apt.310
76	Potvin Lucie	(F)	Apt.310
77	Desrosiers Robert	(M)	Apt.311
78	Goulet Sylvie	(F)	Apt.311
79	Dumontier Bernard	(M)	Apt.314
80	Dumontier Aline	(F)	Apt.314
81	Lacroix Gertrude	(F)	Apt.315
82	Roussy Liette	(F)	Apt.316
83	Roussy Roger	(M)	Apt.316
84	Farmer Stephan	(M)	Apt.316
85	Larocque Yvette	(F)	Apt.318
86	Larocque André	(M)	Apt.318
87	Trudel Jacques	(M)	Apt.402
88	Sasseville Claude	(M)	Apt.404
89	Gauthier Renée	(F)	Apt.404
90	Paquette Vivianne	(F)	Apt.405
91	Pelletier Jocelyne	(F)	Apt.406
92	Pilon Jean-Marc	(M)	Apt.406
93	Brisson Pierre	(M)	Apt.409
94	Reardon Christine	(F)	Apt.410
95	Girard Claude	(M)	Apt.412
96	Nadon Pauline	(F)	Apt.412
97	Lisiecki Cécilia	(F)	Apt.414
98	Gravelle Guy	(M)	Apt.416
99	Richard Diane	(F)	Apt.417
100	Khalifé Marie-Andrée	(F)	Apt.419
101	Khalifé André	(M)	Apt.419
102	Labelle Pierre	(M)	Apt.419
103	McCann Claude	(M)	Apt.420
104	Gauthier Martine	(F)	Apt.500
105	Lavergne Micheline	(F)	Apt.501
106	Regimbal Jacques	(M)	Apt.501
107	Roy Michel	(M)	Apt.502
108	Archambault Line	(F)	Apt.502
109	Brunet Jocelyne	(F)	Apt.504
110	Bourdeau Normand	(M)	Apt.505
111	Bourdeau Lyette	(F)	Apt.505
112	Hamelin Claude	(M)	Apt.506
113	Houde Danielle	(F)	Apt.506
114	Gravel Clermont	(M)	Apt.507
115	Fortin Jean-Marc	(M)	Apt.507
116	Laprise Isabelle	(F)	Apt.508
117	Laprise Muriel	(F)	Apt.508
118	Richard Susan	(F)	Apt.508
119	Price Claudette	(F)	Apt.510
120	Schardt Rita	(F)	Apt.510
121	Bertrand Gérald	(M)	Apt.510
122	Lacerte Nicole	(F)	Apt.514

RURAL/RURALE

N° | pair | N° | of/de

polling division

electoral district/circonscription

HULL- AYLMER

certified / certifié

signature(s)-enumerator(s) / signature(s)-recenseur(s)

Cécil. Thibert | Nicole Proulx

URBAN/URBAINE

N° 80 | page N° 1 | of/de 3

polling division

F 303 **PRELIMINARY LIST OF ELECTORS**

ELECTIONS CANADA

LISTE PRÉLIMINAIRE DES ÉLECTEURS

R5M 7-79

164771

This list of qualified electors for the polling division number as set out below was prepared for use at the pending federal election from information obtained at the enumeration and has been certified by the signature(s) below as to completeness and correctness so far as is possible.

La présente constitue la liste des électeurs de la section de vote dont le numéro apparaît plus bas préparée en vue de l'élection fédérale en cours d'après les renseignements recueillis lors du recensement. Le(s) recenseur(s) y a(ont) apposé sa(leur) signature, affirmant que cette liste est aussi complète et exacte que possible.

N°			
123	Tousignant François	(M)	Apt.515
124	Fauteux Lucie	(F)	Apt.515
125	Cyr Hermel	(M)	Apt.517
126	Fournier Micheline	(F)	Apt.517
127	Ouellet Bernard	(M)	Apt.518
128	Mainguy Lina	(F)	Apt.518
129	Santos Natalia	(F)	Apt.519
130	Paquet Martin	(M)	Apt.520
131	Gravel Suzanne	(F)	Apt.520
132	Bonneville Guy	(M)	Apt.521
133	Charron Line	(F)	Apt.601
134	Robidoux France	(F)	Apt.601
135	Chantigny Daniel	(M)	Apt.601
136	Normandeau Sylvain	(M)	Apt.602
137	Major Suzanne	(F)	Apt.603
138	Harbour Patrice	(M)	Apt.603
139	Desjardins Serge	(M)	Apt.603
140	Desjardins Sylvia	(F)	Apt.603
141	Sirard Mario	(M)	Apt.603
142	Nadon Sylvie	(F)	Apt.604
143	Larivière Jean	(M)	Apt.604
144	Martineau Stéphan	(M)	Apt.606
145	C-Martineau Lise	(F)	Apt.606
146	Lasante Ginette	(F)	Apt.607
147	Feldinger Angela	(F)	Apt.608
148	St-Hilaire Marc	(M)	Apt.615
149	Corneau Line	(F)	Apt.615
150	Larivière Isabelle	(F)	Apt.618
151	Larivière Estelle	(F)	Apt.618
152	Valdébénito Victoria	(F)	Apt.702
153	Dauray Suzanne	(F)	Apt.704
154	Dauray Louis	(M)	Apt.704
155	Paris Jean	(M)	Apt.706
156	Lapierre Richard	(M)	Apt.710
157	Amyot Pierre	(M)	Apt.712
158	Dufresne Marc	(M)	Apt.714
159	Brunet Jean	(M)	Apt.714
160	Brunet Daniel	(M)	Apt.714
161	Demers Sylvain	(M)	Apt.715
162	Benoit Claude	(M)	Apt.716
163	Benoit Mary-Anne	(F)	Apt.716
164	Ledoux Daniel	(M)	Apt.719
165	Martin Charles	(M)	Apt.719
166	Hamelin Diane	(F)	Apt.720
167	Kinsbury Peter	(M)	Apt.720
168	Boudreault Louis	(M)	Apt.802
169	Doucet Sylvie	(F)	Apt.802
170	Dubeau Johanne	(F)	Apt.803
171	Tétreault Denis	(M)	Apt.803
172	Sauvé Suzanne	(F)	Apt.804
173	Sauvé Maurice	(M)	Apt.804
174	Poirier Marcel	(M)	Apt.806
175	Léonard Pauline	(F)	Apt.806
176	St-Germain Lise	(F)	Apt.807
177	Danis Diane	(F)	Apt.808
178	Giroux Denise	(F)	Apt.809
179	Morisette André	(M)	Apt.809
180	Loyer Rhéal	(M)	Apt.810
181	Loyer Paul	(M)	Apt.810
182	Voyer Carol	(M)	Apt.811
183	Laberge Robert	(M)	Apt.812
184	Lessard Pierre	(M)	Apt.814
185	Lessard André	(M)	Apt.814
186	Roy Pierre	(M)	Apt.814
187	Paquin Roxanne	(F)	Apt.817
188	Roy Claudette	(F)	Apt.819
189	Gauthier Lucie	(F)	Apt.820
190	Gauthier Nicole	(F)	Apt.820
	740 Boul. Cité des Jeunes		
191	Payette Paulette	(F)	
192	Payette Gérard	(M)	
	Des Mineurs		
193	Charbonneau Ginette	(F)	7 J8Z 1Z3
194	Charbonneau Pierre	(M)	7 J8Z 1Z3
195	Couture Réal	(M)	17 J8Z 1Z3
196	Couture Thérèse	(F)	17 J8Z 1Z3
197	Boulet Jacques	(M)	25 J8Z 1Z3
198	Boulet Michel	(M)	25 J8Z 1Z3
199	Boulet Denise	(F)	25 J8Z 1Z3
200	Frappier Jean	(M)	29 J8Z 1Z4
201	Raymond Lise N.	(F)	29 J8Z 1Z3
202	Morris Kathleen	(F)	32 J8Z 1Z4
203	Morris Kevin	(M)	32 J8Z 1Z4
204	Morris Wayne	(M)	32 J8Z 1Z4
205	Morris Anita	(F)	32 J8Z 1Z4
206	Morris Howard	(M)	32 J8Z 1Z4
207	Thom-Bourdages Suzanne	(F)	37 J8Z 1Z3
208	Bourdages Luc	(M)	37 J8Z 1Z3
209	Lafontaine Emilie	(F)	38 J8Z 1Z4
210	Baillargeon Alfred	(M)	38 J8Z 1Z4
211	Delcorde Michèle	(F)	40 J8Z 1Z4
212	Bellemare Roger	(M)	40 J8Z 1Z4
213	Boyer Thérèse	(F)	41 J8Z 1Z3
214	Lacoursière Jacques	(M)	41 J8Z 1Z3
215	Lavoie Claire	(F)	52 J8Z 1Z4
216	Gay Philippe	(M)	52 J8Z 1Z4
217	Cousineau Lucille	(F)	60 J8Z 1Z4
218	Rocheleau Gilles	(M)	60 J8Z 1Z4

RURAL/RURALE

N° | page | N° | of/de

polling division / section de vote

electoral district/circonscription

HULL - AYLMER

certified / certifié

signature(s)-enumerator(s) / signature(s)-recenseur(s)

Cécile Hébert | Nicole Proulx

URBAN/URBAINE

N° | page | N° | of/de

80 | 2 | 3

polling division / section de vote

F 303 **PRELIMINARY LIST OF ELECTORS**

ELECTIONS CANADA

LISTE PRÉLIMINAIRE DES ÉLECTEURS

164772

8 SM 7 79

This list of qualified electors for the polling division number as set out below was prepared for use at the pending federal election from information obtained at the enumeration and has been certified by the signature(s) below as to completeness and correctness so far as is possible.

La présente constitue la liste des électeurs de la section de vote dont le numéro apparaît plus bas préparée en vue de l'élection fédérale en cours d'après les renseignements recueillis lors du recensement. Le(s) recenseur(s) y a(ont) apposé sa(leur) signature, affirmant que cette liste est aussi complète et exacte que possible.

N°				
	De La Berline			
219	Bouvier Jean	(M)	2	J8Z 2C8
220	Bouvier Christiane	(F)	2	
221	Hotte Yolande	(F)	3	J8Z 2C6
222	Joly Paul	(M)	3	
223	Cousineau Julie	(F)	4	J8Z 2C8
224	Cousineau Lucien	(M)	4	
225	Tassé Dianne	(F)	4	
226	St-Pierre Guy	(M)	6	
227	Dorion Marthe	(F)	8	
228	Dorion Daniel	(M)	8	
229	Boudreau Jacques	(M)	10	
230	Viger Denyse	(F)	10	
231	Labelle Gilles	(M)	11	
232	Labelle Micheline	(F)	11	
233	Beaulieu Diane	(F)	12	
234	Beaulieu Guy	(M)	12	
235	Ménard Robert	(M)	13	
236	Ménard Huguette	(F)	13	
237	Hébert Christiane	(F)	16	
238	St-Pierre François	(M)	16	
239	Tremblay Madeleine	(F)	18	
240	Tremblay Alain	(M)	18	
241	Chaussé André	(M)	19	J8Z 2C4
242	Chauret Hélène	(F)	19	
243	Bakara Andrée	(F)	21	J8Z 2C7
245	Bakara Bozo	(M)	21	
246	Gaudreau Marc	(M)	23	
247	Landriault Johanne	(F)	23	
248	Gaudreau Gilles	(M)	23	
249	Villeneuve Agnes	(F)	24	J8Z 2C8
250	Boudriau Bernard	(M)	24	
251	Tessier Richard	(M)	25	J8Z 2C7
252	Salvador Rachele	(F)	25	
253	Bourque Micheline	(F)	26	J8Z 2C8
254	Bourque Guy	(M)	26	
255	Baril Josée	(F)	27	J8Z 2C7
256	Boisclair Dominique	(F)	27	
257	Croteau Benoit Carole	(F)	28	J8Z 2C8
258	Benoit Jean	(M)	28	
259	Berthiaume Michel	(M)	29	J8Z 2C7
	Berthiaume Eliette	(F)	29	
	De La Ridelle			
260	Kingsberry Lise	(F)	1	J8Z 1V6
261	Kingsberry Jean-Paul	(M)	1	
262	Martin Simone	(F)	1	
263	Normand Monique	(F)	2	
264	Séguin Gilles	(M)	2	
265	Diotte Christian	(M)	3	
266	Carrière Françoise	(F)	3	
267	Dussault Louis	(M)	4	
268	Falardeau Sylvie	(F)	4	
269	Lemieux Richard	(M)	5	
270	Carrier Huguette	(F)	5	
271	Saumure Patricia	(F)	7	J8Z 2C4
272	Patry Claudine	(F)	7	
273	Boileau Jeannine	(F)	8	J8Z 1V6
274	Bélanger Maurice	(M)	10	
275	Bélanger Diane	(F)	10	
276	Fournier Jacques	(M)	11	J8Z 1V6
277	Beauregard Lise	(F)	11	J8Z 1V6
278	Matas Ross Antoinette	(F)	12	
279	Ross Eddy	(M)	12	
280	Parent Claude	(M)	14	
281	Martel Johanne	(F)	16	
282	Martel Yves	(M)	16	
283	Beausoleil Gaétane	(F)	18	
284	Dargis Normand	(M)	18	
285	Dargis Lise	(F)	18	
286	Dargis Jacques	(M)	18	
287	Lamirande Diane	(F)	20	
288	Lamirande Roger	(M)	20	
289	Metlej Chawki	(M)	22	
290	Godmaire Diane	(F)	22	
				Du Plein Air
291	MARUS HÉLÈNE (F)	(F)	18	
292	Dumont Jacques	(M)	18	J8Z 2E8
293	Fréchette André	(M)	37	
294	Fréchette Denise	(F)	37	

RURAL/RURALE — N° — pair — N° — of/de — polling division

electoral district/circonscription: HULL- AYLMER

certified / certifié — signature(s)-enumerator(s) / signature(s)-recenseur(s): Cécile Hébert | Nicole Proulx

URBAN/URBAINE — N° 80 — page N° 3 of/de 3 — polling division

F 303 PRELIMINARY LIST OF ELECTORS

8 5M-7 79

ELECTIONS CANADA

LISTE PRÉLIMINAIRE DES ÉLECTEURS

164773

This list of qualified electors for the polling division number as set out below was prepared for use at the pending federal election from information obtained at the enumeration and has been certified by the signature(s) below as to completeness and correctness so far as is possible.

La présente constitue la liste des électeurs de la section de vote dont le numéro apparaît plus bas préparée en vue de l'élection fédérale en cours d'après les renseignements recueillis lors du recensement. Le(s) recenseur(s) y a(ont) apposé sa(leur) signature, affirmant que cette liste est aussi complète et exacte que possible.

DU RAVIN BLEU

N°			
1	GAGNON, NICOLE (F)	1	J8Z 1X7
2	PETIT, GUY (M)	2	J8Z 1X8
3	PETIT, STEVE (M)	2	
4	PETIT, GISÈLE (F)	2	
5	PETIT, CHRISTINE (F)	2	
6	DENEAULT, BERNARD (M)	2	
7	BLAIS, MICHELINE (F)	3	J8Z 1X7
8	ROY, YVON (M)	3	
9	ALIE-COLPITTS, ANNE (F)	4	J8Z 1X8
10	COLPITTS, MARK (M)	4	
11	LAMOTHE, LINE (F)	5	J8Z 1X7
12	LAMOTHE, ANNE (F)	5	
13	LAMOTHE, MURIEL (F)	5	
14	LAMOTHE, LISE (F)	5	
15	MALONEY, DIANE (F)	6	J8Z 1X8
16	MALONEY, GEORGETTE (F)	6	
17	MALONEY, DONALD (M)	6	
18	MALONEY, DON (SIC)	6	
19	LAFRAMBOISE, SYLVIE (F)	8	
20	GRAVELLE, MANON (F)	8	
21	MOREAU, GUY (M)	8	
22	DESMARAIS, VINCENT (M)	9	J8Z 1X7
23	DESMARAIS, JOSÉE (F)	9	
24	DESMARAIS, CONSTANCE (F)	9	
25	TURCOTTE, YOLANDE (F)	10	J8Z 1X8
26	TURCOTTE, GILLES (M)	10	
27	LAROCHE, LORAIN (M)	11	J8Z 1X7
28	MARTEL, MARIO (M)	11	
29	LAROCHE, GAÉTAN (M)	11	
30	LAROCHE, ROBERT (M)	11	
31	VERDONEK, MARIE-CLAIRE (F)	11	
32	LAROCHE, DIANE (F)	11	
33	CHARLEBOIS, MARIO (M)	12	J8Z 1X8
34	MIRON, LOUISE (F)	12	
35	TROTTIER, BERNARD (M)	13	J8Z 1X7
36	TROTTIER, FLEURETTE (F)	13	
37	CHARLEBOIS, STEPHEN (M)	14	J8Z 1X8
38	CHARLEBOIS, HUGUETTE (F)	14	
39	CHARLEBOIS, LOUISE (F)	14	
40	GUILLEMETTE, MADELEINE	15	J8Z 1X7
41	DUGUAY, MARIO (M)	16	J8Z 1X8
42	DUGUAY, PASCALE (F)	16	
43	BONNEVILLE DUGUAY, ESTELLE (F)	16	
44	TURCOTTE, LOUISE (F)	19	J8Z 1X7
45	ROBERGE, RICHARD (M)	19	
46	BISSON, GAÉTANE (F)	21	
47	HARTLEY, KENNETH (M)	21	
48	VEILLEU, RODRIGUE (M)	22	J8Z 1X8
49	VEILLEU, ISABELLE (F)	22	
50	LAMBERT, ALBERT (M)	23	J8Z 1X7
51	LAMBERT, HUGUETTE (F)	23	
52	PAYANT, YVES (M)	24	J8Z 1X8
53	POTVIN, CLAIRE (F)	24	
54	TESSIER, SUZANNE (F)	25	J8Z 1X7
55	TESSIER, GUY (M)	25	
56	BERNIER, JOHANNE (F)	26	J8Z 1X8
57	DUPONT, JEAN (M)	26	
58	GAGNON, RENÉ (M)	27	J8Z 1X7
59	GAGNON, LUCETTE (F)	27	
60	GUÉRETTE, LAURANT (M)	28	J8Z 1X8
61	ALAIN, RICHARD (M)	28	
62	ST-LAURENT, MICHEL (M)	28	J8Z 1X8
63	AUGER, CLAIRE (F)	29	J8Z 1X7
64	AUGER, YVES (M)	29	
65	LEBLANC, JOCELYNE (F)	30	J8Z 1X8
66	KOVACS, MARIA (F)	31	J8Z 1X7
67	SZITA, PETER (M)	31	
68	BEAULNE, EDITH (F)	32	J8Z 1X8
69	BEAULNE, JACQUES (M)	32	
70	GAVARO, LYSE (F)	33	J8Z 1X7
71	ROY, HÉLÈNE, (F)	35	
72	LORTIE, ALAIN (M)	35	
73	VOYER, LUCE (F)	36	J8Z 1X8
74	MAROIS, LUC (M)	36	
75	PARENT, DENIS (M)	38	
76	SMITH, MARIELLE (F)	38	
77	DESAULNIERS, NICOLE (F)	39	J8Z 1X7
78	MASSIE, GILBERT (M)	39	
79	TREMBLAY, LISE (F)	40	J8Z 1X8
80	FLEURY, YVETTE (F)	40	
81	MCLELLAND, LISE (F)	41	J8Z 1X7
82	MCLELLAND, KENT (M)	41	
83	GUAY, MONIQUE (F)	42	J8Z 1X8
84	GUAY, VITAL (M)	42	
85	MAROIS, CLAUDE (M)	46	
86	MAROIS, JEAN-PIERRE (M)	46	
87	MOULIN, FRÉDÉRIQUE (F)	48	
88	PAQUETTE, RÉMY (M)	48	
89	LAPOINTE, SYLVIE (F)	50	
90	BÉGIN, RONALD (M)	50	
91	MALLETTE, MADELEINE (F)	52	
92	MALETTE, ANDRÉ (M)	52	
93	BEAUREGARD, RÉMI (M)	54	
94	TRÉPANIER, SUZANNE (F)	54	
95	LABONTÉ, JEANNE (F)	58	
96	LABONTÉ, DANIEL (M)	58	
97	LABONTÉ, DOROTHY (F)	58	
98	DROUIN, FRANÇOISE (F)	60	
99	DROUIN, PHILLIPPE (M)	60	
100	LAVOIE, LOUISE (F)	60	
101	BÉLANGER, HENRI (M)	62	
102	BÉLANGER, LINETTE (F)	62	
103	BÉLANGER, MARC (M)	62	
104	LIMOGES, BERNARD (M)	64	
105	LIMOGES, NICOLE (F)	64	
106	BRINQUE, JOSEPH (M)	66	
107	BRINQUE, (MADAME) (F)	66	
108	FORTIER, VINCENT (M)	68	
109	ST-GEORGE, FRANCINE (F)	68	
110	FONTAINE, NICOLE (F)	72	
111	LYSOWSKY, ORLANDO (M)	76	
112	BIGRAS, CLAUDE (M)	78	
113	MARTINEAU, ANNE-MARIE (F)	78	
114	BOUFFARD, ALICE (F)	80	
115	FORTIN, ROBERT (M)	82	
116	FORTIN, HERMAN (M)	82	
117	FORTIN, LISE (F)	82	
118	SICARD, MARTINE (F)	84	
119	TRUDEL, NOELLA (F)	84	
120	SICARD, HERVÉ (M)	84	
121	GAUDREAULT, BLANCHE (F)	86	
122	MARIN, PIERRE (M)	86	
123	CHAURETTE, YVES (M)	88	
124	MARIER, LOUISE (F)	88	

RURAL/RURALE

N° | page | N° | of/de

polling division / section de vote

electoral district/circonscription: Hull - Aylmer

certified correct/ signature(s)-enumerator(s) / signature(s)-recenseur(s)

URBAN/URBAINE

N° 81 | page | N° | of/de 1/2

polling division / section de vote

F 303 PRELIMINARY LIST OF ELECTORS

ELECTIONS CANADA

LISTE PRÉLIMINAIRE DES ÉLECTEURS

164774

This list of qualified electors for the polling division number as set out below was prepared for use at the pending federal election from information obtained at the enumeration and has been certified by the signature(s) below as to completeness and correctness so far as is possible.

La présente constitue la liste des électeurs de la section de vote dont le numéro apparaît plus bas préparée en vue de l'élection fédérale en cours d'après les renseignements recueillis lors du recensement. Le(s) recenseur(s) y a(ont) apposé sa(leur) signature, affirmant que cette liste est aussi complète et exacte que possible

DU RAVIN BLEU (SUITE)

N°			
125	ST-LOUIS, JEANNE-D'ARC (F)	90	J8Z 1X8
126	LAURIN, MARIO (M)	90	
127	MARTIAL, NICOLE (F)	92	
128	MARTIAL, RAYMOND (M)	92	
129	ROGALA, JACQUES (M)	100	
130	DESJARDINS, PIERRETTE (F)	102	
131	NICHOLAS, GASTON (M)	103	J8Z 1X7
132	CARRIER, RODRIGUE (M)	103	
133	FONTAINE, RÉJEAN (M)	104	J8Z 1X8
134	CLAVEAU, DENISE (F)	104	
135	RIOUX, MARCEL (M)	105	J8Z 1X7
136	RIOUX, DENISE (F)	105	
137	RIOUX, SYLVIE (F)	105	
138	BÉTOURNAY, PAUL (M)	106	J8Z 1X8
139	TOUPIN, THÉRÈSE (F)	106	
140	BÉTOURNAY, DENIS (M)	106	
141	CHARBONNEAU, JACQUES (M)	107	J8Z 1X7
142	CHARBONNEAU, PAULETTE (F)	107	
143	ST-JACQUES, ALICE (F)	108	J8Z 1X8
144	ROUSSY, GINETTE (F)	109	J8Z 1X7
145	ROUSSY, PIERRE (M)	109	
146	LAFORET, EDITH (F)	110	J8Z 1X8
147	LAFORET, JOCELYNE (F)	110	
148	MARTEL, MARIO (M)	111	J8Z 1X7
149	PARTHENAIS, SUZANNE (F)	112	J8Z 1X8
150	PARTHENAIS, GILLES (M)	112	
151	LAFERRIÈRE, SYLVIE (F)	114	
152	BORDELAU, JACQUES (M)	114	
153	SHANK, JEAN-CLAUDE (M)	115	J8Z 1X7
154	SHANK, SUZANNE (F)	115	
155	BEAUDRY, PIERRE (M)	116	J8Z 1X8
156	BISSON, COLETTE (F)	116	
157	PARENT, LUC (M)	117	J8Z 1X7
158	VIAU, THÉRÈSE (F)	117	
159	BOUTIN, CLAIRE (F)	119	
160	BOUTIN, GÉRARD (M)	119	
161	MARTIN, MICHELLE (F)	120	J8Z 1X8
162	DOMPIERRE, RICHARD (M)	121	J8Z 1X7
163	DOMPIERRE, MADELEINE (F)	121	
164	GOUGEON, CLAUDE (M)	122	J8Z 1X8
165	GOUGEON, GISÈLE (F)	122	
166	BERGERON, LISE (F)	123	J8Z 1X7
167	GEORGE, LAWRENCE (M)	123	
168	BEAUDRY, LAURETTE (F)	124	J8Z 1X8
169	ST-GEORGES, MARC (M)	125	J8Z 1X7
170	ST-GEORGES, CLAIRE (F)	125	
171	LAROUCHE, DENIS (M)	126	J8Z 1X8
172	LAROUCHE, BÉATRICE (F)	126	
173	MERCIER, RÉJEAN (M)	127	J8Z 1X7
174	HENRI, PIERRETTE (F)	128	J8Z 1X8
175	LATRIMOUILLE, HÉLÈNE (F)	129	J8Z 1X7
176	GRATTON, CLAUDE (M)	129	
177	CRÊTES, GISÈLE (F)	130	J8Z 1X8
178	CRÊTES, JEAN-MARC (M)	130	
179	GOYETTE, PAULE-ANDRÉE (F)	131	J8Z 1X7
180	LAURIAULT, SYLVAIN (M)	131	
181	MARQUIS, JACQUES, (M)	132	J8Z 1X8
182	MARQUIS, MURIELLE (F)	132	
183	RENAUD, DANIEL (M)	133	J8Z 1X7
184	LAFLAMME, RÉJEAN (M)	133	
185	PICHETTE, SYLVIE (F)	134	J8Z 1X8
186	BRUNET, SYLVIE (F)	135	J8Z 1X7
187	ROBERTSON, PAUL (M)	135	
188	BÉLANGER, CHARTRE (F)	136	J8Z 1X8
189	BÉLANGER, ANDRÉ (M)	136	
190	SIMONS, BEVERLEY (F)	137	J8Z 1X7
191	SIMONS, JAMES (M)	137	
192	LORTIE , GILLES (M)	138	J8Z 1X8
193	ROBICHAUD-LORTIE, GINETTE (F)	138	
194	LEGENDRE, GILLES (M)	139	J8Z 1X7
195	TREAUDECOEL, JACQUES-ANDRÉ (M)	139	
196	FRY, CHES (M)	140	J8Z 1X8
197	FRY, LISE (F)	140	
198	DRZYMALA, FRANCE (F)	142	
199	DRZYMALA, CLAUDE (M)	142	
200	MCLEOD, RALPH (M)	146	
201	LAREAU, JACQUES (M)	148	
202	CORMIER, DIANE (F)	148	
203	CINQ-MARS, ROMÉO (M)	152	
204	CINQ-MARS, HÉLÈNE (F)	152	
205	CINQ-MARS, CLAIRE (F)	152	
206	POULIN, MARYSE (F)	154	
207	COUTURE, DANIEL (M)	156	
208	BEAULIEU, NICOLE (F)	156	
209	JEWITT, BRIAN (M)	158	
210	JOLY, ROBERT (M)	160	
211	JOLY, RITA (F)	160	
212	BOURDAGE, MICHEL (M)	160	
213	VINCENT, ANICK (F)	162	
214	COSSETTE, NICOLE (F)	162	
215	DAGENAIS, THÉRÈSE (F)	164	
216	BUJOLD, PIERRE (M)	164	
217	DURAND, BERTHE (F)	166	
218	LACROIX, PAULETTE (F)	166	
219	LESAGE, SANDRA (F)	168	
220	LARCHER, ROGER (M)	141	J8Z 1X7

20 LAVÉRENDRYE

221	LECLAIR, LOLITA (F)	APP. 310

RURAL/RURALE

N° | page | N° | of/de

polling division / section de vote

electoral district/circonscription: Hull-Aylmer

certified / certifié

signature(s)-enumerator(s) / signature(s)-recenseur(s): Brian Jewitt

URBAN/URBAINE

N° 81 | page | N° | of/de 2/2

polling division / section de vote

F 303 PRELIMINARY LIST OF ELECTORS

8.5M 7-79

ELECTIONS CANADA

LISTE PRÉLIMINAIRE DES ÉLECTEURS

164775

This list of qualified electors for the polling division number as set out below was prepared for use at the pending federal election from information obtained at the enumeration and has been certified by the signature(s) below as to completeness and correctness so far as is possible.

La présente constitue la liste des électeurs de la section de vote dont le numéro apparaît plus bas préparée en vue de l'élection fédérale en cours d'après les renseignements recueillis lors du recensement. Le(s) recenseur(s) y a(ont) apposé sa(leur) signature, affirmant que cette liste est aussi complète et exacte que possible.

N°	420 CITE DES JEUNES J8Z1L3	
		App. (A)
1	Proulx, Louis (M)	101
2	Proulx, Solange (F)	101
3	Daoust, Jean-Charles (M)	105
4	Pelletier, Louise (F)	105
5	Patry, Andrée (F)	106
6	St-Georges, Bernard (M)	106
7	Mainville, Michel (M)	107
8	Scott, Guylaine (F)	201
9	Scott, Roma (F)	201
10	Laroche, Normand (M)	202
11	Dumontier, Guy (M)	204
12	Dumontier, Emilienne (F)	204
13	Dumontier, Lucie (F)	204
14	Juneau, Gisèle (F)	205
15	Dumont, Maurice (M)	207
16	Bourgeois, Rachel (F)	207
17	Martineau, Suzette (F)	208
18	Bédard, Marlaine (F)	301
19	Labelle, Serge (M)	301
20	Côté, Manon (F)	304
21	Côté, Réal (M)	304
22	Campeau, Carole (F)	305
23	Durand, Pierre (M)	305
24	Labelle, Raymond (M)	306
25	Charbonneau, Suzanne (F)	307
26	Courcelle, Roch (M)	307
27	Houle, Martine (F)	308
28	Rodrigues, Diane (F)	308
29	Boisvert, Louise (F)	401
30	Plamondon, Luce (F)	401
31	Vaillancourt, Michel (M)	402
32	Montreuil, Carole (F)	403
33	Rubin, Maru-Landa (F)	404
34	Lafontaine, Sylvie (F)	404
35	Clément, Ginette (F)	406
36	Bonneville, Paul (M)	408
		App. (B)
37	Couture, André (M)	102
38	Gosselin, Aline (F)	102
39	Dupuis, Olga (F)	103
40	Gervais, Hélène (F)	103
41	Bellehumeur, Diane (F)	104
42	Ayotte, Gilles (M)	106
43	Laflamme, Henri (M)	106
44	Phillion, Rosina (F)	106
45	Savoyard, Jean-Claude(M)	106
46	Turcotte, Irène (F)	106
47	Ethier, Manon (F)	108
48	Montreuil, Daniel (M)	108
49	Montreuil, Luc (M)	108

N°	420 CITE DES JEUNES J8Z1L3	
		App. (B)
50	Charron, April (F)	201
51	Charron, Paul (M)	201
52	Ivall, Gordon (M)	201
53	Leblanc, Francine (F)	204
54	Leblanc, Serge (M)	204
55	Trudel, Jeanne (F)	205
56	Trudel, Kathleen (F)	205
57	Tremblay, Lynne (F)	207
58	Villeneuve, André (M)	207
59	Gravelle, Francine (F)	208
60	Lefebvre, Gilles (M)	303
61	Tassé, Anita (F)	304
62	Tassé, Laurent (M)	304
63	Célestin, Philippe (M)	305
64	Bléoo, Jacqueline (F)	401
65	Bléoo, Philippe (M)	401
66	Godin, Yves (M)	402
67	Bibeau, Aldéric (M)	403
68	Brown, Litha (F)	404
69	Brown, Michael (M)	404
70	Brazeau, Nicole (F)	405
71	Roy, Serge (M)	405
72	Rodeghiero, Irène (F)	407
73	Rodeghiero, Marcel (M)	407
74	D'Aragon, Line (F)	408
75	Laplante, René (M)	408
		App. (C)
76	Paulin, Hélène (F)	101
77	Landreville, Jacqueline (F)	103
78	Blondin, Line (F)	104
79	Blondin, Rita (F)	104
80	Quenneville, Albert (M)	105
81	Valiquette, Denis (M)	107
82	Valiquette, Sylvie (F)	107
83	Fortier, Alain (M)	201
84	Jacovella, Diane (F)	201
85	Carpentier, France (F)	202
86	Léveillée, Daniel (M)	202
87	McDonald, James (M)	204
88	Huneault, France (F)	206
89	Paquette, Jean-Pierre (M)	207
90	Ethier, Hervé (M)	208
91	Ethier, Hélène (F)	208
92	Ethier, Josée (F)	208
93	Ethier, Lyne (F)	208
94	Durand, Richard (M)	301
95	St-Denis, Henriette (F)	301
96	Plante, Myre (M)	303
97	Racine, Yves (M)	303

RURAL/RURALE — N° — page — N° — of/de

electoral district/circonscription: HULL-AYLMER

URBAN/URBAINE — N° 82 — page — N° 1 — of/de 4

polling division / section de vote

certified / certifié — signature(s) enumerator(s) / signature(s) recenseur(s)

Lorraine Hulbert — Lise Ouellette

polling division

F 303 PRELIMINARY LIST OF ELECTORS

85M 7 79

ELECTIONS CANADA

LISTE PRÉLIMINAIRE DES ÉLECTEURS

164776

This list of qualified electors for the polling division number as set out below was prepared for use at the pending federal election from information obtained at the enumeration and has been certified by the signature(s) below as to completeness and correctness so far as is possible.

La présente constitue la liste des électeurs de la section de vote dont le numéro apparaît plus bas préparée en vue de l'élection fédérale en cours d'après les renseignements recueillis lors du recensement. Le(s) recenseur(s) y a(ont) apposé sa(leur) signature, affirmant que cette liste est aussi complète et exacte que possible.

N°		App. (C)	
	420 CITE DES JEUNES		J8Z1L3
98	Larche, Jeannine (F)	305	
99	Larche, Joanne (F)	305	
100	Larche, Maurice (M)	305	
101	Lebel, Carole (F)	307	
102	Séguin, Chantal (F)	307	
103	Séguin, Normand (M)	307	
104	Séguin, Sylvain (M)	307	
105	Francoeur, Patrice (M)	401	
106	Julien, Louise (F)	402	
	576 CITE DES JEUNES		J8Z1L2
107	Filiatreault, Claude (M)	212	
108	Malzer, Véronica (F)	212	
	LEVIS		J8Z1A4
109	Beauchamp, Guy (M)	322	
110	Beauchamp, Joanne (F)	322	
111	Beauchamp, Robert (M)	322	
112	Beauchamp, Sylvia (F)	322	
113	Normandeau, Jacques (M)	323	J8Z1A5
114	Normandeau, Thérèse (F)	323	
115	Gonella, Lorenzina (F)	324	J8Z1A4
116	Gonella, Robert (M)	324	
117	Couture, Yvan (M)	325	J8Z1A5
118	Paré-Couture, Pauline (F)	325	
119	Chapman-Cyr, Jocelyne (F)	326	J8Z1A4
120	Cyr, André (M)	326	
121	Cyr, Noella (F)	326	
122	Jolicoeur, François (M)	327	J8Z1A5
123	Jolicoeur, Marjorie (F)	327	
124	Boily-Fortin, Jocelyne(F)	329	
125	Fortin, Toussaint (M)	329	
126	Paquette, Richard (M)	331	
127	Grondin, Guénette (F)	332	J8Z1A4
128	Guénette, Gaston (M)	332	
129	Andraos, Andrée (F)	333	J8Z1A5
130	Andraos, Noel (M)	333	
131	Denis, Germain (M)	335	
132	Denis, Mario (M)	335	
133	Denis, Yvonne (F)	335	
134	Bourdon-Marcotte, Lorraine (F)	336	J8Z1A4
135	Marcotte, Emmanuel (M)	336	
136	Marcotte, Michel (M)	336	
137	Marcotte, Paul (M)	336	
138	Ranger, Marielle (F)	337	J8Z1A5
139	Ranger, Martin (M)	337	
140	Ranger, Richard (M)	337	
141	Olivier, Francine (F)	339	
142	Olivier, Jacqueline (F)	339	
143	Olivier, Marc (M)	339	
144	Olivier, Maurice (M)	339	

N°			
	LEVIS		
145	Jai-Mansouri, Driss(M)	340	J8Z1A4
146	Jai-Mansouri,Léonarda (F)	340	
147	Lapierre, Jérôme (M)	341	J8Z1A5
148	Pintal, Diane (F)	341	
149	Charbonneau, Louise (F)	343	
150	Charbonneau, Michel (M)	343	
151	Larsimont, Eric (M)	344	J8Z1A4
152	Larsimont, Jean (M)	344	
153	Bilodeau, Gilles (M)	345	J8Z1A5
154	Bilodeau, Ida (F)	345	
155	Bilodeau, Richard (M)	345	
156	Genest, Colette (F)	346	J8Z1A4
157	Genest, Hélène (F)	346	
158	Genest, Jacques (M)	346	
159	Genest, Paule (F)	346	
160	Marcil, Alain (M)	347	J8Z1A5
161	Marcil, André (M)	347	
162	Marcil, Lise (F)	347	
163	Sirois, Jean (M)	349	
164	Sirois, Genevieve (F)	349	
165	Sirois, Marthe (F)	349	
166	Lemay, Roma (M)	350	J8Z1A4
167	Lemay, Suzanne (F)	350	
168	Marchildon, Pierre (M)	351	J8Z1A5
169	Pedneault, Andrée (F)	351	
170	Guindon, Rodrigue (M)	352	J8Z1A4
171	Lebel, France (F)	352	
172	Colette, Claire (F)	354	
173	Colette, Michel (M)	354	
174	Colette, Raymond (M)	354	
175	Gagnon, Denis (M)	356	
176	Gagnon, Isabelle (F)	356	
177	Gagnon, Jean (M)	356	
178	Gagnon, Robert (M)	356	
179	Tassé, Eugène (M)	358	
180	Tassé, Luc (M)	358	
181	Tassé, Paulette (F)	358	
182	Potvin-Roy, Marcelle (F)	360	
183	Roy, Irenée (M)	360	
	400 RIEL		J8Z1B4
		UNITE	
184	Bergeron, Luc (M)	1	
185	Laprise, Michel (M)	1	
186	Barrette, Darquise (F)	2	
187	Landry, Jean-Marc (M)	2	
188	Arnould, Noyale (F)	3	
189	Arnould, Patrick (M)	3	
190	Beauchamp, Diane (F)	5	
191	Larocque, Suzanne (F)	6	
192	Contois, Dominic (M)	7	
193	Boutin, Lyne (F)	8	
194	Lafleur, Maurice (M)	8	
195	Brousseau, Maréchal, Lyse (F)	9	
196	Maréchal, André (M)	9	
197	Duval, Andrée (F)	10	
198	Lafrance, Luc (M)	10	

RURAL/RURALE

N° | page | N° | of/de

polling division / section de vote

electoral district/circonscription

HULL-AYLMER

certified / certifié — signature(s)-enumerator(s) /signature(s)-recenseur(s)

Lauraine Michaut | Rita Brousseau

URBAN/URBAINE

N° 82 | page N° 2 | of/de 4

polling division / section de vote

F 303 PRELIMINARY LIST OF ELECTORS

ELECTIONS CANADA

LISTE PRÉLIMINAIRE DES ÉLECTEURS

164777

85M 7 79

This list of qualified electors for the polling division number as set out below was prepared for use at the pending federal election from information obtained at the enumeration and has been certified by the signature(s) below as to completeness and correctness so far as is possible.

La présente constitue la liste des électeurs de la section de vote dont le numéro apparaît plus bas préparée en vue de l'élection fédérale en cours d'après les renseignements recueillis lors du recensement. Le(s) recenseur(s) y a(ont) apposé sa(leur) signature, affirmant que cette liste est aussi complète et exacte que possible.

N°			
	400 RIEL		J8Z1B4
		UNITE	
199	Ouellet, Suzanne (F)	11	
200	Boisvert, Louise (F)	12	
201	Boisvert, Pierre (M)	12	
202	Boisvert, Robert (M)	12	
203	Bernier, Fernand (M)	15	
204	Richard, Pierrette (F)	15	
205	Lavergne, André (M)	16	
206	Lavergne, Pauline (F)	16	
207	Norbert-Massé, Lyne (F)	17	
208	Massé, Yves (M)	17	
209	Bertrand, Gervaise (F)	18	
210	Monette, Albert (M)	18	
211	Gaudreau, Carole (F)	20	
212	Bisson, Carole (F)	21	
213	Paradis, Claude (M)	21	
214	Bérubé, Diane (F)	22	
215	Carrière, Fernand (M)	22	
216	Baulu, Jean (M)	23	
217	Delisle, Christiane (F)	23	
218	Bates, Carmen (F)	24	
219	Bates, Jo-Anne (F)	24	
220	Laubert, Denise (F)	26	
221	Michaud, Danielle (F)	28	
222	Michaud, Maurice (M)	28	
223	Jolicoeur, Fernande (F)	29	
224	Jolicoeur, Luc (M)	29	
225	Jolicoeur, Martine (F)	29	
226	Jolicoeur, Gérard (M)	29	
227	Foldes, Csilla (F)	30	
228	Foldes, Eva (F)	30	
229	Foldes, Jean (M)	30	
230	Lafrance, Gilles (M)	31	
231	Morin, Jacques (M)	31	
232	Regimbald, Lise (F)	31	
233	Lauriault, Victorin (M)	33	
234	Grégoire, Robert (M)	34	
235	Boulet, Denis (M)	35	
236	Bourbonnais, Suzanne (F)	35	
237	Villeneuve, Louise (F)	36	
	RIEL (Boul)		
238	Myre, François (M)	320	J8Z1B2
239	Myre, Georgette (F)	320	
240	Lartigau, Jean (M)	322	
241	Lartigau, Yvonne (F)	322	
242	Vachon, Denis (M)	324	
243	Vachon, Jeannine (F)	324	
244	Thivierge, Jean (M)	326	
245	Thivierge, Josée (F)	326	
246	Thivierge, Monique (F)	326	
247	Latremouille, Alain (M)	328	
248	Latremouille, Gaston (M)	328	
249	Latremouille, Marie-Andrée (F)	328	
250	Latremouille, Sylvie (F)	328	
251	Latremouille, Thérèse(F)	328	

N°			
	RIEL (Boul)		
252	Bastedo-Boileau, Catherine (F)	330	J8Z1B2
253	Boileau, Pierre (M)	330	
254	Laroche, Bruno (M)	332	
255	McKenna, Dorothy-Ann (F)	332	
256	Doucet, Gabrielle (F)	334	
257	Doucet, Gilles (M)	334	
258	Doucet, Michel (M)	334	
259	Doucet, Philippe (M)	334	
260	Bédard, Francine (F)	336	
261	Briseboi, Jacqueline (M)	338	
262	Briseboi, Jean (M)	338	
263	Briseboi, Lise (F)	338	
264	Briseboi, Pierre (M)	338	
265	Lacasse, Angela (F)	340	
266	Lacasse, Marthe (F)	340	
267	Lacasse, Maurice (M)	340	
268	Bisson, Anny (F)	344	
269	Bisson, Josette (F)	344	
270	Bisson, Lynn (F)	344	
271	Lajoie, Michel (M)	346	
272	Lamothe-Lajoie, Louise(F)	346	
273	Bouthillier, Jean (M)	348	
274	Bouthillier, Louise (F)	348	
275	Desrosiers, Micheline(F)	350	
276	Lanthier, Marie-Christine (F)	350	
277	Lanthier, Pierre	350	
278	Charlebois-André (M)	360	J8Z1B4
279	Charlebois, Carole (F)	360	
280	Charlebois, Daniel (M)	360	
281	Charlebois, Yvon (M)	360	
282	Couture, Josée (F)	364	
283	Couture, Serge (M)	364	
284	Marois-Couture, Agathe (F)	364	
285	McMartin, Gérald (M)	366	
286	McMartin, Isabelle (F)	366	
287	McMartin, Julie (F)	366	
288	McMartin, Madeleine (F)	366	
	ST-MALO		J8Z1M7
289	Métivier, Alain (M)	3	
290	Métivier, Chantal (F)	3	
291	Métivier, Guy	3	
292	Métivier, Jacqueline (F)	3	
292	Métivier (M)	3	
294	Métivier, Michèle (F)	3	
	9 TALBOT		J8Z1L6
		App. (A)	
295	Richer, Claude (M)	102	
296	Séguin, Ghislain (M)	102	
297	Baddeoui, Saline (F)	103	
298	Jean, Marie (F)	104	

RURAL/RURALE

N° page N° of/de

polling division section de vote

electoral district/circonscription

HULL-AYLMER

certified certifié signature(s)-enumerator(s) / signature(s)-recenseur(s)

Lorraine M. Rhat Lita Russell

URBAN/URBAINE

N° page N° 3 of/de 4

82

polling division

F 303 PRELIMINARY LIST OF ELECTORS

ELECTIONS CANADA

LISTE PRÉLIMINAIRE DES ÉLECTEURS

164778

8 5M-7-79

This list of qualified electors for the polling division number as set out below was prepared for use at the pending federal election from information obtained at the enumeration and has been certified by the signature(s) below as to completeness and correctness so far as is possible.

La présente constitue la liste des électeurs de la section de vote dont le numéro apparaît plus bas préparée en vue de l'élection fédérale en cours d'après les renseignements recueillis lors du recensement. Le(s) recenseur(s) y a(ont) apposé sa(leur) signature, affirmant que cette liste est aussi complète et exacte que possible.

9 TALBOT J8Z1L6

N°		App. (A)
299	Lavigueur, Mario (M)	104
300	Lavigueur, Yves (M)	104
301	Boudreau, Raymond (M)	105
302	Dussault, Daniel (M)	108
303	L'Heureux, Suzanne (F)	108
304	L'Heureux, Yvon (M)	108
305	Laurin, Ginette (F)	203
306	Brazeau, Micheline (F)	205
307	Brazeau, Robert (M)	205
308	Pellerin, Robert (M)	208
309	Charbonneau, Guy (M)	301
310	Charbonneau, Luc (M)	301
311	Levet, Debbie (F)	303
312	Levet, Sylvia (F)	303
313	Beaulne, Léo (M)	304
314	Chapelaine, Claude (M)	304
315	Boucher, Ernest (M)	305
316	Sauvé, Suzanne (F)	305
317	Champigny, Ginette (F)	307
318	Girard, Isidore (M)	307
319	Rusenstrom, Allan (M)	307
320	Demers, Roger (M)	308
321	Duquette, Ronald (M)	402
322	Lepine, Pierre (M)	402
323	Beaudoin, Pauline (F)	407

		App. (B)
324	Soulière, Claudette (F)	104
325	Gauvreau, Alain (M)	106
326	Girard, Andrée (F)	204
327	Barrette, Denis (M)	301
328	Lamarche, Luc (M)	302
329	Landry, Sylvie (F)	302
330	Hay, Christine (F)	304
331	Pesant, Céline (F)	304
332	Bristow, Sheryl (F)	305
333	Verner, André (M)	401
334	Verner, Lise (F)	401
335	Beausoleil, Marc (M)	405
336	Cormier, Michel (M)	405
337	Parent, Denis (M)	405
338	Roy, Luc (M)	405
339	Charbonneau, Jacynthe (F)	407

		App. (C)
340	Mercier, Jude (M)	104
341	Sauvé-Mercier, Francine (F)	104
342	Michond, Jean-Pierre (M)	105
343	Pope, Tracey-Ann (F)	105
344	Chevalier, Daniel (M)	108
345	Lasalle, Anne-Marie (F)	108
346	Landers, Paul (M)	201
347	Landers, Rose-Marie (F)	201
348	Dagenais, Ernest (M)	203
349	Banville, Joffre (M)	205

9 TALBOT J8Z1L6

N°		App. (C)
350	Ouellette, Johanne (F)	205
351	Allard, Marc (M)	207
352	Rochon, Caroline (F)	207
353	Phillips, Carl (M)	301
354	Rozon, Johanne (F)	301
355	Desmarais, Janine (F)	303
356	Renart, Daniel (M)	303
357	Galipeau, Monique (F)	304
358	Prudhomme, Lynn (F)	305
359	Partenza, Antoine (M)	307
360	Partenza, Chantal (F)	307
361	Partenza, Gisèle (F)	307
362	Partenza, Cristine (F)	307
363	Leblon, Jean-Guy (M)	308
364	Leblon, Linda (F)	308
365	Leblon, Lorraine (F)	308
366	Parker, Jocelyne (F)	402
367	Craig, Denise (F)	403
368	Leblanc, Donat (M)	404
369	Leblanc, Jeannine (F)	404
370	Leblond, Cécile (F)	404
371	Leblond, Laurent (M)	404
372	Fortin, Pierre (M)	405
373	Simard, Guy (M)	405
374	Simard, Lynn (F)	405
375	Martel, Diane (F)	407
376	Bilodeau, Luc (M)	408
377	Corbeil, Manon (F)	408

RURAL/RURALE			electoral district/circonscription	URBAN/URBAINE		
N°	page		HULL-AYLMER	N°	page	
	N°	of/de	certified / certifié — signature(s)-enumerator(s) / signature(s)-recenseur(s)	82	N° 4	of/de 4
polling division / section de vote			Lauraine Marthah / Lita Guerrier	polling division / section de vote		

F 303 **PRELIMINARY LIST OF ELECTORS**

ELECTIONS CANADA

LISTE PRÉLIMINAIRE DES ÉLECTEURS

164779

This list of qualified electors for the polling division number as set out below was prepared for use at the pending federal election from information obtained at the enumeration and has been certified by the signature(s) below as to completeness and correctness so far as is possible.

La présente constitue la liste des électeurs de la section de vote dont le numéro apparaît plus bas préparée en vue de l'élection fédérale en cours d'après les renseignements recueillis lors du recensement. Le(s) recenseur(s) y a(ont) apposé sa(leur) signature, affirmant que cette liste est aussi complète et exacte que possible.

N°			
	RUE PLACE DE LORRAINE ST.		
1	Pouliot, Roland (M)	1	J8Z 1H2
2	Pouliot, Louisette (F)	1	
3	Fournier, Yvon (M)	1	
4	Jetté, Lyne (F)	1	
5	Gilks, Helen (F)	2	J8Z 1H3
6	Yelle, Jean-Guy (M)	3	J8Z 1H2
7	Yelle, Madeleine (F)	3	
8	Vigeant, Marcel (M)	4	J8Z 1H3
9	Comtois, Michèle (F)	5	J8Z 1H2
10	Doiron, Reynald (M)	5	
11	Paquin, Thérèse (F)	6	J8Z 1H3
12	Dupré, Nicole (F)	7	J8Z 1H2
13	Carrière, Jacques (M)	7	
14	Wallace, Christine (F) JEANNE	8	J8Z 1H3
15	Lachance-Labarre (F)	9	J8Z 1H2
16	Bédard, Marie-Claire (F)	10	J8Z 1H3
17	Bédard, Martin (M)	10	
18	Belzile, Louise (F)	11	J8Z 1H2
19	Quevy, Guy (M)	11	
20	St-Jacques, Alice (F)	12	J8Z 1H3
21	Jenty's, Renata (F)	15	J8Z 1H2
22	Dupont-Rousse, Pierrette (F)	16	J8Z 1H3
23	Casavant, Réal (M)	17	J8Z 1H2
24	Michaud-Casavant, Louise (F)	17	
25	Casavant, Pierre (M)	17	
26	Casavant, Marc (M)	17	
27	Belzile, Françoise (F)	18	J8Z 1H3
28	Lemieux, Raymond (M)	18	
29	Godet, Rachel (F)	19	J8Z 1H2
30	Godet, Pierre (M)	19	
31	Cayer, Eric (M)	20	J8Z 1H3
32	Moncion, Georgette (F)	22	J8Z 1H3
33	Girard, Claude (M)	23	J8Z 1H2
34	Renaud, Nicole (F)	24	J8Z 1H3
35	Renaud, Benoit (M)	24	
36	Renaud, Johanne (F)	24	
37	Cloutier-Lachance, Claire (F)	25	J8Z 1H2
38	Daigneault, Jeanine (F)	26	J8Z 1H3
39	Bélanger, Nathalie (F)	26	
40	Leguerrier, Paul (M)	27	J8Z 1H2
41	Vallée, Mireille (F)	27	
42	Pelletier, Michel (M)	28	J8Z 1H3
43	Pelletier, Lise (F)	28	
	BOUL. MONT-BLEU BLVD.		
44	Duval, Cécile (F)	100	J8Z 1J4
45	Meilleur, Gertrude (F)	100	
46	Turquotte, Marguerite-Marie (F)	100	
47	Navion, Paulette (F)	100	
48	Montour, Jeanine (F)	100	
49	Giroux, Léonie (F)	100	
50	Huneault, Pierre (M)	100	
51	St-Germain, Jean-Paul (M)	100	
52	Laviolette, Vincent (M)	100	
53	Bisson, Edgar (M)	100	
54	Mayer, Maxime (M)	100	
55	Bélanger, Cyprien (M)	100	
56	Pichette, Jean-Louis (M)	100	
57	Roy, Roger (M)	108	J8Z 1J4
58	Laurin, Yves (M)	108	J8Z 1J4
59	Laurin, Chantale (F)	108	
60	Laurin, Claudette (F)	108	
61	Cohen, Louise (F)	110	
62	Therien, Philippe (M)	110	
63	Gallant, Maxime P. (M)	112	
64	Gallant, Floray (F)	112	
65	Gallant, Catherine (F)	112	
	BOUL. RIEL BLVD.		
66	Talbot, Richard (M)	246	J8Z 1H7
67	Talbot, Hélène (F)	246	
68	Guilbeault, James (M)	246	
69	Andersen, Kenneth (M)	248	J8Z 1H7
70	Andersen, Louise (F)	248	
71	Andersen, Julie (F)	248	
72	Andersen, Michelle (F)	248	
73	Andersen, Deborah (F)	248	
74	Fournier, Paul-André (M)	252	
75	Fournier, Francine (F)	252	
76	Belisle, Roger (M)	254	
77	Belisle, Thérèse (F)	254	
78	Belisle, Gilbert (M)	254	
79	Belisle, Sylvain (M)	254	
80	Huard, Jean (M)	258	
81	Huard, Chantale (F)	258	
82	Couture, William (M)	268	
83	Bossé, Lucille (F)	270	
84	Levesque, J.E. (M)	270	
85	Boudreault, Martine (F)	272	
86	Boudreault, Guy (M)	272	
87	Boudreault, Sylvie (F)	272	
88	Boudreault, Luc (M)	272	
89	Boudreault, Marie-Josée (F)	272	
90	Mitchell, Gilbert (M)	274	
91	Carrière, Yves (M)	276	J8Z 1A8
92	Carrière, Rhéa (F)	276	
93	Carrière, Serge (M)	276	
94	Dagenais, Georges (M)	278	
95	Dagenais, Anita (F)	278	
96	Marinier, Gilles (M)	280	
97	Marinier, Ghislaine (F)	280	
98	Massie, Léo (M)	282	
99	Massie, Henriette (F)	282	
100	Massie, Daniel (M)	282	
101	Roussos, Florence (F)	284	
102	Roussos, Marguerite (F)	284	
103	Lebel, Claude (M)	290	
104	Gauvreault-Proulx, Monique (F)	292	
105	Proulx, Lucien (M)	292	
106	Khehar, Patsy (F)	294	
107	Khehar, Kippy (M)	294	
108	Charette, Richard (M)	298	
109	Charette, Gisèle (F)	298	
110	Charette, Sylvie (F)	298	
111	Leblanc, Jean-Marie (M)	300	
112	Leblanc, Clémentine (F)	300	
113	O'Brien, Thérèse (F)	306	
114	Charette, Raoul (M)	308	
115	Charette, Jacques (M)	308	
116	Beauchamp, Victor (M)	310	

RURAL/RURALE

N° | page | N° | of/de

polling division / section de vote 33

electoral district / circonscription: HULL-AYLMER

certified / certifié — signature(s)-enumerator(s) / signature(s)-recenseur(s): Rose Durant, Cmtte Lapointe

URBAN/URBAINE

N° 83 | page N° 1 | of/de 34

polling division

F 303 **PRELIMINARY LIST OF ELECTORS**

ELECTIONS CANADA

LISTE PRÉLIMINAIRE DES ÉLECTEURS

164780

This list of qualified electors for the polling division number as set out below was prepared for use at the pending federal election from information obtained at the enumeration and has been certified by the signature(s) below as to completeness and correctness so far as is possible.

La présente constitue la liste des électeurs de la section de vote dont le numéro apparaît plus bas préparée en vue de l'élection fédérale en cours d'après les renseignements recueillis lors du recensement. Le(s) recenseur(s) y a(ont) apposé sa(leur) signature, affirmant que cette liste est aussi complète et exacte que possible.

N°			
	BOUL. RIEL BLVD.		
117	Beauchamp, Françoise (F)	310	J8Z 1A9
118	Beauchamp, France (F)	310	
119	Sauvé, Eugène (M)	312	
120	Sauvé, Mireille (F)	312	
121	Godin, Jean (M)	314	
122	Godin, Jeanne (F)	314	
123	Godin, Jean-Daniel (M)	314	
124	Godin, Lucie (F)	314	
125	Godin, Sylvie (F)	314	
126	Niquette, Roger (M)	316	
127	Niquette, Germaine (F)	316	
128	Niquette, Isabelle (F)	316	
129	Niquette, Olivier (M)	316	
	RUE SAINT-MALO STREET		
130	Dermine, Pierre (M)	2	J8Z 1M6
131	Dermine, Lucille (F)	2	
132	Dermine, Claire (F)	2	
133	Galarneau, Jean-Jacques (M)	4	
134	Galarneau, Gisèle (F)	4	
	RUE LEVIS STREET		
135	Rochon, André (M)	281	J8Z 1A3
136	Rochon, Jeannine (F)	281	
137	Dulac, Gilles (M)	282	J8Z 1A4
138	Dulac, Gisèle (F)	282	
139	Gravelle, Francine (F)	283	J8Z 1A3
140	Gravelle, Jean-Marie (M)	283	
141	Gravelle, Jeannine (F)	283	
142	Gravelle, Denis (M)	283	
143	Lavoie, Madeleine (F)	286	J8Z 1A4
144	Landriault, Michèle(F)	287	J8Z 1A3
145	Landriault, Roger (M)	287	
146	Bisson, Paulette (F)	288	J8Z 1A4
147	Bisson, Gaëtan (M)	288	
148	Moreau, Francine (F)	289	J8Z 1A3
149	Moreau, André (M)	289	
150	Armstrong, Nora (F)	290	J8Z 1A4
151	Armstrong, John (M)	290	
152	Le Blanc, Pauline (F)	291	J8Z 1A3
153	Le Blanc, Raynald (M)	291	
154	Parent, Raymond (M)	292	J8Z 1A4
155	Parent, Barbara (F)	292	
156	Filiatreault, Michel (M)	293	J8Z 1A3
157	Filiatreault, Liette (F)	293	
158	Vigneault, Maurice (M)	295	J8Z 1A3
159	Vigneault, Sonia (F)	295	
160	Vigneault, Lorraine (F)	295	
161	Vigneault, Nicole (F)	295	
162	Jutras, Luc (M)	296	J8Z 1A4
163	Lemay, Marielle (F)	296	
164	Roy, Michel (M)	297	J8Z 1A3
165	Roy, Victoire (F)	297	
166	Roy, Marie (F)	297	
167	Roy, Claude (M)	297	
168	St-Pierre, Francine (F)	298	J8Z 1A4
169	Caron, Jacques (M)	298	
170	Trudeau, Camille (F)	299	J8Z 1A3
171	Villeret, Michel (M)	299	
172	Theriault, Gaétan (M)	300	J8Z 1A4
173	St-Pierre, Denise (F)	300	
174	Lecompte, Aurèle (M)	301	J8Z 1A3
175	Lecompte, Denise (F)	301	
176	Lecompte, Julie (F)	301	
177	Lecompte, Nathalie (F)	301	
178	Garneau, Claire (F)	302	J8Z 1A4
179	Renaud, Antoinette (F)	303	J8Z 1A3
180	Renaud, Michel (M)	303	
181	Renaud, Céline (F)	303	
182	Tremblay, Florent (M)	304	J8Z 1A4
183	Tremblay, Gaétane (F)	304	
184	Garneau, Jacques (M)	305	J8Z 1A3
185	Messier, Jean-François (M)	309	
186	Messier, Viviane (F)	309	
187	Messier, Jean (M)	309	
188	St-Arnaud, Ginette (F)	311	
189	Lahaye, Yvan (M)	311	
190	Bisson, Monique (F)	314	J8Z 1A4
191	Carpentier, Pierre (M)	314	
192	Lacroix, Lina (F)	316	
193	Lacroix, Gérard (M)	316	
	RUE NORMANDIE STREET		
194	Lapointe, Yvette (F)	1	J8Z 1N1
195	Tardif, Gérard (M)	1	
196	Lavergne, Rhéal (M)	4	J8Z 1N2
197	Lavergne, Gisèle (F)	4	
198	Lavergne, Lucie (F)	4	
199	Sereau, Thierry (M)	4	
200	Dubitsky, Will (M)	5	J8Z 1N1
201	Arseneault, Sylvie (F)	5	
202	Yassini, Ayman (M)	6	J8Z 1N2
203	Filiatreault-Yassini, Colette (F)	6	
204	Laurin, Gérard (M)	10	J8Z 1N3
205	Laurin, Anita (F)	10	
206	Laurin, Renée (F)	10	
207	Bouchoux, Emilie (F)	12	
208	Bouchoux, Madeleine (F)	12	
209	Laflèche, Monique (F)	13	J8Z 1N4
210	Laflèche, Roger (M)	13	
211	Laflèche, Linda (F)	13	
212	Cadieux, Francine (F)	14	J8Z 1N3
213	Cadieux, Serge (M)	14	
214	Cousineau, Thérèse (F)	15	J8Z 1N4
215	Cousineau, Ronald (M)	15	
216	Gratton, Michel (M)	16	J8Z 1N3
217	Gratton, Madeleine (F)	16	
218	Gratton, Charles (M)	16	
219	Gratton, Roxanne (F)	16	
220	Lortie, Robin (M)	17	J8Z 1N4
221	Lortie, Monique (F)	17	
222	Lortie, Maurice (M)	17	
	RUE CARTIER STREET		
223	Blais, Armand (M)	3	J8Z 1N8
224	Blais, Rolande (F)	3	
225	Ruyssen, Pierre (M)	4	J8Z 1N7
226	Ruyssen, Ghislaine (F)	4	
227	Ruyssen, Ann (F)	4	
228	Gauthier, André (M)	5	J8Z 1N8
229	Gauthier, Lucille (F)	5	
230	Gauthier, Edgar (M)	5	
231	Giroux, Gary (M)	6	J8Z 1N7

RURAL/RURALE

N° | page | N° | of/de

polling division / section de vote

electoral district/circonscription: HULL-AYLMER

certified / certifié — signature(s)-enumerator(s) / signature(s)-recenseur(s): Lise Brault — Lise Lapointe

URBAN/URBAINE

N° 83 | page | N° 2 | of/de 4

polling division / section de vote

F 303 **PRELIMINARY LIST OF ELECTORS**

ELECTIONS CANADA

LISTE PRÉLIMINAIRE DES ÉLECTEURS

164781

85M-7-76

This list of qualified electors for the polling division number as set out below was prepared for use at the pending federal election from information obtained at the enumeration and has been certified by the signature(s) below as to completeness and correctness so far as is possible.

La présente constitue la liste des électeurs de la section de vote dont le numéro apparaît plus bas préparée en vue de l'élection fédérale en cours d'après les renseignements recueillis lors du recensement. Le(s) recenseur(s) y a(ont) apposé sa(leur) signature, affirmant que cette liste est aussi complète et exacte que possible.

N°			
	RUE CARTIER STREET		
232	Giroux, Ginette (F)	6	J8Z 1N7
233	Sylvestre, Richard (M)	7	J8Z 1N8
234	Sylvestre, Ghislaine (F)	7	
235	Sylvestre, Michelle (F)	7	
236	Sylvestre, Julie (F)	7	
237	Boult, Sylvain (M)	8	J8Z 1N7
238	Boult, Gertrude (F)	8	
239	Boult, Daniel (M)	8	
240	Cyr, Henry (M)	9	J8Z 1N8
241	Cyr, Mireille (F)	9	
242	Gouin, Jean-Claude (M)	10	J8Z 1N7
243	Gouin, Micheline (F)	10	
244	De.Ruette, Cécile (F)	11	J8Z 1N8
245	Gagnon, Boris (M)	11	
246	Gagnon, Françoise (F)	11	
~~247~~	~~Gagnon, Boris, (M)~~	~~11~~	
248	Gagnon, Françoise (F)	11	
249	Gagnon, Brigitte (F)	11	
250	Gagnon, Yvan (M)	11	
251	Lacroix, André (M)	12	J8Z 1N7
252	Girard, Lyne (F)	12	
253	Sousa, Louise (F)	13	J8Z 1N8
254	Sousa, Jean-Edwar (M)	13	
255	Blais, René (M)	14	J8Z 1N7
256	Blais, Marie (F)	14	
257	Gratton, Guy (M)	15	J8Z 1N8
258	Gagné-Gratton, Suzanne (F)	15	
259	Giroux, Aline (F)	16	J8Z 1N7
260	Giroux, Irène (F)	16	
261	Giroux, Yolande (F)	16	
262	Giroux, Rose-Alma (F)	16	
263	Gagnon, Jeannine (F)	18	
264	Brascoupé, Pierre (M)	19	J8Z 1N8
265	Brascoupé, Marie-Luce (F)	19	
266	Brascoupé, Josée (F)	19	
267	Brascoupé, Sylvie (F)	19	
268	Frénette , Claire (F)	20	J8Z 1N7
269	Assad, Gene (M)	20	
270	Landry, Paul (M)	21	J8Z 1N8
271	Landry, Jacqueline (F)	21	
272	Lafontaine, Jocelyn (M)	22	J8Z 1N7
273	Gagné, Denise (F)	22	
274	Larocque, André (M)	23	J8Z 1N8
275	Gollain, Gilles (M)	24	J8Z 1N7
276	Beauchesne, Robert (M)	25	J8Z 1N8
277	Beauchesne, Johanne (F)	25	
278	Thérien, Jean-Pierre (M)	26	J8Z 1N7
279	Thérien, Murielle (F)	26	
280	Rivest, Marcelle (F)	27	J8Z 1N8
281	Coutenko, Faustino (M)	29	
282	Coutenko, Clotilde (F)	29	
283	Coutenko, Francisco (M)	29	
284	Stevenson, Earl (M)	30	J8Z 1N7
285	Stevenson, Joan (F)	30	
286	Stevenson, Linda (F)	30	
	RUE BOURGOGNE STREET		
287	Calvé, Martine (F)	1	J8Z 1E9
288	Lauriault, Jean A. (M)	1	
289	Charette, Roger (M)	2	J8Z 1G1
290	Charette, Claire (F)	2	
291	Charette, Réjean (M)	2	J8Z 1G1
292	Simard, Pierre (M)	3	J8Z 1E9
293	Simard, Diane (F)	3	
294	Nadeau, Christiane (F)	5	
295	Pelletier, Marc (M)	5	
296	Lepage, Brigitte (F)	7	
297	Lepage, Danielle (F)	7	
298	Lepage, Murielle (F)	7	
299	Lepage, Emilien (M)	7	
300	Couture, Roger (M)	9	
301	Couture, Colette (F)	9	
302	Bisson, Diane (F)	11	
303	Tassé, André (M)	11	
304	Gruslin, Paul (M)	12	J8Z 1G1
305	Gruslin, Louise (F)	12	
306	Gruslin, André (F)	12	
307	Gagnon, Jean-Charles (M)	14	
308	Gagnon, Claire (F)	14	
309	Thériault, Pierre (M)	15	
310	Thériault, Reine (F)	15	
311	Robert, Lise (F)	16	
312	Lemire, Jean-Guy (M)	16	
313	Deguire, Gérard (M)	17	J8Z 1E9
314	Deguire, Claire (F)	17	
315	Deguire, Yves (M)	17	
316	Deguire, Eric (M)	17	
317	Laliberté, Armand (M)	18	J8Z 1G1
318	Gauthier-Laliberté, Denise (F)	18	
319	Grimard, Yves (M)	21	J8Z 1E9
320	Lapierre, Monique (F)	21	
321	Lefebvre, François	22	J8Z 1G2
322	Rivard-Lefebvre, Céline (F)	22	
323	Grégoire, Armand (M)	23	J8Z 1E9
324	Grégoire, Sylvie (F)	23	
325	Grégoire, Vivian (F)	23	
326	Lavoie, Gilberte (F)	24	J8Z 1G2
327	Arsenault, Lina (F)	25	J8Z 1E9
328	Fauvelle, Marc (M)	26	J8Z 1G2
329	Fauvelle, Jean-Jacques (M)	26	
330	Fauvelle, Jeannine (F)	26	
331	De Champlain, Claire (F)	28	
332	Julien, Raymond (M)	28	
333	Mainville, Brigitte (F)	28	
334	Thibert, Lucrèce (F)	28	
335	DeLangie, Denis (M)	29	
336	Bénard, Jean (M)	31	J8Z 1E9
337	Bénard, Nicolette (F)	31	

RURAL/RURALE | electoral district/circonscription: HULL-AYLMER | URBAN/URBAINE

N° | page N° | of/de

N° 83 | page N° 3 | of/de 4

polling division / section de vote

certified / certifié — signature(s)-enumerator(s) / signature(s)-recenseur(s)

Régis Lavoie — Lucille Lapointe

F 303 **PRELIMINARY LIST OF ELECTORS**

ELECTIONS CANADA

LISTE PRÉLIMINAIRE DES ÉLECTEURS

164782

This list of qualified electors for the polling division number as set out below was prepared for use at the pending federal election from information obtained at the enumeration and has been certified by the signature(s) below as to completeness and correctness so far as is possible

La présente constitue la liste des électeurs de la section de vote dont le numéro apparaît plus bas préparée en vue de l'élection fédérale en cours d'après les renseignements recueillis lors du recensement. Le(s) recenseur(s) y a(ont) apposé sa(leur) signature, affirmant que cette liste est aussi complète et exacte que possible.

N°			N°
	BOUL. MONT-BLEU BLVD.		
338	Bourgeois, J.-P. (M)	app. 15-96 J8Z 1S4	
339	Bourgeois, Gisèle (F)	app. 15 96	
340	Joanisse, Dale (M)	106	
341	Joanisse, Louise (F)	106	
	RUE PLACE DE LORRAINE STREET		
342	Domingue, Carole (F)	4 J8Z 1H3	
343	Séguin, Gilles (M)	4	
	BOUL. RIEL BLVD.		
344	Gionet, Lydia (F)	264 J8Z 1A8	
345	Légaré, Blanche (F)	268	
346	Charlebois, Laurent (M)	296 J8Z 1A9	
347	Charlebois, Jeanne-d'Arc (F)	296	
348	Pilon, Rachel (F)	302 J8Z 1A9	
349	David, Pierre (M)	302	
[illegible]	Rue Levis (Suite)		
350	GARNEAU JACQUES (M)	305 J8Z1A3	
351	GARNEAU CLAIRE (F)	305	

RURAL/RURALE			electoral district/circonscription	URBAN/URBAINE		
N°	page		HULL-AYLMER	N° 83	page	
	N°	of/de	certified / certifié — signature(s)-enumerator(s) / signature(s)-recenseur(s)		N° 4	of/de 4
polling division / section de vote			Ryan Gerard — Yvette Lapointe	polling division / section de vote		

F 303 **PRELIMINARY LIST OF ELECTORS**

RSM-Z-79

ELECTIONS CANADA

LISTE PRÉLIMINAIRE DES ÉLECTEURS

164783

This list of qualified electors for the polling division number as set out below was prepared for use at the pending federal election from information obtained at the enumeration and has been certified by the signature(s) below as to completeness and correctness so far as is possible.

La présente constitue la liste des électeurs de la section de vote dont le numéro apparaît plus bas préparée en vue de l'élection fédérale en cours d'après les renseignements recueillis lors du recensement. Le(s) recenseur(s) y a(ont) apposé sa(leur) signature, affirmant que cette liste est aussi complète et exacte que possible.

N°				N°			
	DIEPPE			56	Lair, Rosella (F)	24	J8Z 1P1
				57	Lair, Laurier (M)	24	
1	Guillemette, Renaud (M)	3	J8Z 1A1	58	Quesnel, Philippe (M)	25	
2	Guillemette, Claudette (F)	3		59	Quesnel, Pierre (M)	25	
3	Guillemette, Pierre (M)	3		60	Quesnel, Gisèle (F)	25	
4	Guillemette, Francine (F)	3		61	Jones, Janet (F)	26	
5	Guillemette, Suzanne (F)	3		62	Scott, Louis-Pierre (M)	26	
6	Lacelle, Denis (M)	4	J8Y 1A2	63	Gendron, Roger (M)	27	J8Z 1P2
7	Lacelle, Diane (F)	4		64	Gendron, Lucie (F)	27	
				65	Lessard, Raymond (M)	28	J8Z 1P1
	JUMONVILLE			66	Lessard, Gaston (M)	28	
				67	Lessard, Nathalie (F)	28	
8	Charron, Jean (M)	90	J8Z 1C1	68	Lessard, Françoise (F)	28	
9	Gagnon-Charron, Lise (F)	90		69	Montreuil, Pierre (M)	29	J8Z 1P2
10	Charlebois, Ginette (F)	92	J8Z 1C3	70	Montreuil, Michel (M)	29	
11	Senecal, Claire (F)	92		71	Montreuil, Robert (M)	29	
				72	Montreuil, Claire (F)	29	
	LAVALLEE			73	Doran, Danielle (F)	30	J8Z 1P1
				74	Doran, Suzanne (F)	30	
12	Ramsey, Bettyann (F)	1	J8Z 1N9	75	Doran, Pierre (M)	30	
13	Ramsey, Micheline (F)	1		76	Thompson, Stanley (M)	31	J8Z 1P2
14	Ramsey, George (M)	1		77	Thompson, Angèle (F)	31	
15	Knight, François (M)	3		78	Meilleur, Philippe (M)	32	J8z 1P1
16	Knight, Denise (F)	3		79	Meilleur, Pierrette (F)	32	
17	Knight, Steve (M)	3		80	Meilleur, Jean-Paul (M)	32	
18	Bock, Lise (F)	5		81	Labelle, Guy-P. (M)	33	J8Z 1P2
19	Bock, Roger (M)	5		82	Labelle,Doriane (F)	33	
20	Vlasiu, Valeriu (M)	7		83	Lalonde, Marie-Paule (F)	35	
21	Bherea, Solange (F)	7		84	Lalonde, Jean-Charles (M)	35	
22	Moran, Judy (F)	8	J8Z 1P1	85	Ouellet, Claire (F)	37	
23	Mc Alear, Greg (M)	8		86	Ouellet, Jean-Yves (M)	37	
24	Forget, Pierre (M)	9					
25	Parent-Forget, Lise (F)	9			25-F-LAVERENDRYE		
26	Larche, Dorothé (F)	10					
27	Larche, Lorette (F)	10		87	Nault, Suzanne (F)	#	J8Z 1R5
28	Larche, Charles (M)	10		88	Mitchell, Grégoire (M)	#	
29	Tessier, Jeanne D'Arc (F)	11	J8Z 1N1	89	St-Arnaud, Jean-Jacques (M)	#	
30	Tessier, Guy (M)	11		90	Fortin, Denise (F)	#101	
31	Emond, Odette (F)	12	J8Z 1P1	91	St-Amour, Joanne (F)	#102	
32	Emond, André (M)	12		92	Labelle, Rémi (M)	#102	
33	Béland, Thérèse (F)	13	J8Z 1N9	93	Martine, Christine (F)	#103	
34	Béland, Roland (M)	13		94	Forget, André (M)	#103	
35	Bélanger, Jean-Pierre (M)	14	J8Z 1P1	95	Leblanc, Wilfrid (M)	#105	
36	Bélanger, Lise (F)	14		96	St-Arnaud, Yvonne (F)	#105	
37	Fallu, André (M)	15	J8Z 1N9	97	Douaire, Diane (F)	#110	
38	Lambert-Fallu, Solange (F)	15		98	Charron, Jean (M)	#110	
39	Paquin, Dorotée (F)	16	J8Z 1P1	99	Bertrand, Pierre (M)	#111	
40	Paquin, Roch (M)	16	J8Z 1P1	100	Marcil, Diane (F)	#111	
41	Paquin, Eric (M)	16		101	Bilodeau, Ginette (F)	#112	
42	Bergeron, Rachel (F)	17	J8Z 1N9	102	Sicard, Colette (F)	#201	
43	Bergeron, Viateur (M)	17		103	Bilodeau, Marcel (M)	#201	
44	Bergeron, Claudette (F)	17		104	Hubert, Suzanne (F)	#202	
45	Lauzon, Daniel (M)	18	J8Z 1P1	105	Lacroix, François (M)	#202	
46	Lauzon, Jean-Guy (M)	18		106	Gagnon, Ginette (F)	#204	
47	Brochu-Lauzon Gaétane (F)	18		107	Jolivette, Hugues (M)	#204	
48	Laframboise, Jean (M)	20		108	Joly, Gérald (M)	#204	
49	Laframboise, Reina (F)	20		109	Bernard, Guy (M)	#205	
50	Desbiens, Alain (M)	21	J8Z 1P2	110	Bernard, Monique (F)	#205	
51	Desbiens, Hélène (F)	21		111	Bernard, Marcelle (F)	#205	
52	Richard, François (M)	22	J8Z 1P1	112	Lafontaine, Michel (M)	#206	
53	Richard, Marie (F)	22		113	Lafontaine, Edouard (M)	#206	
54	Turnbull, John (M)	23	J8Z 1P2	114	Menard, Marid (M)	#208	
55	Turnbull, Ghislaine (F)	23		115	Lalonde, Lucie (F)	#208	

RURAL/RURALE

N° | page N° | of/de

polling division / section de vote

electoral district/circonscription: **Hull – Aylmer**

certified / certifié

signature(s)-enumerator(s) / signature(s)-recenseur(s)

URBAN/URBAINE

N° **84** | page N° **1** | of/de **3**

polling division / section de vote

F 303 **PRELIMINARY LIST OF ELECTORS**

ELECTIONS CANADA

LISTE PRÉLIMINAIRE DES ÉLECTEURS

85M 7 79

164784

This list of qualified electors for the polling division number as set out below was prepared for use at the pending federal election from information obtained at the enumeration and has been certified by the signature(s) below as to completeness and correctness so far as is possible.

La présente constitue la liste des électeurs de la section de vote dont le numéro apparaît plus bas préparée en vue de l'élection fédérale en cours d'après les renseignements recueillis lors du recensement. Le(s) recenseur(s) y a(ont) apposé sa(leur) signature, affirmant que cette liste est aussi complète et exacte que possible.

N°			
	25F LAVERENDRYE		
116	Daigneault, Diane (F)	#209	J8Z 1R5
117	Bernard, Michel (M)	#210	
118	Gratton, Philippe (M)	#211	
119	Guindon, Louise (F)	#211	
120	St-Jacques, Bernard (M)	#212	
121	Carrière, Linda (F)	#212	
122	Pilon, Jean-Marie (M)	#213	
123	Clavet, Colette (F)	#214	
124	Kenney-Rollin, Francine (F)	#214	
125	Lanthier, Sylvie (F)	#215	
126	Gagné, Yves (M)	#215	
127	Laferrière, Pauline (F)	#301	
128	Laferrière, Carole (F)	#301	
129	Saumure, Anne (F)	#303	
130	France-Isabelle, Morin (F)	#303	
131	Cadieux, Jacques (M)	#303	
132	Régimbald, Jocelyne (F)	#304	
133	Régimbald, Guy (M)	#304	
134	Forget, Richard (M)	#305	
135	Forget, Jean (M)	#305	
136	Forget, Jacqueline (F)	#305	
137	Forget, André (M)	#305	
138	Brillant, Gemma (F)	#306	
139	Breton, Daniel (M)	#307	
140	Macraw, Francine (F)	#307	
141	Lesvêque, Guylaine (F)	#308	
141	Corbeil, Daniel (M)	#308	
142	Guindon, Raymond (M)	#309	
143	Guindon, Irène (F)	#309	
144	Bois, Chantal (F)	#310	
145	Paquin, Andr3 (M)	#311	
146	Despatie, Clémence (F)	#311	
147	Russell, Marguerite (F)	#312	
148	Desaulniers, Lise (F)	#313	
149	Doody, Paul (M)	#313	
150	Gingras, Robert (M)	#314	
151	Lasalle, Nicole (F)	#401	
152	Légère, Irène (F)	#402	
153	Lafortune, Michel (M)	#403	
154	Thibault, Lise (F)	#403	
155	St-Onge, Jocely (M)	#404	
156	Labelle, Louis (M)	#404	
157	Gosselin, Marcelle (F)	#404	
158	Perron, Claire (F)	#405	
159	Perron, Mike (M)	#405	
160	Paquette, Agathe (F)	#406	
161	Periard, Michel (M)	#406	
162	Carrière, Chantal (F)	#408	
163	Tremblay, Gilles (M)	#408	
164	Martineau, Maryse (F)	#410	
165	Lorrain, Diane (F)	#411	
166	Lortie, Pierre (M)	#411	
167	Parent, Jacques (M)	#412	
168	Parent, Janet (F)	#412	
169	Lacossade, Line (F)	#413	
170	Lacossade, Jean-Robert (M)	#413	
171	Gravel, Denise (F)	#414	
172	Gravel, Francine (F)	#414	
173	Drapeau, Andrée (F)	#415	
174	Gauthier, Johanne (F)	#416	
175	Racine, Gilles (M)	#416	
176	Gauthier, Lyne (F)	#416	J8Z 1R5
	35H LAVERENDRYE		
177	Gagnon, Jean-Marc (M)	#	J8Z 1R6
178	Gagnon, Diane (F)	#	
179	Poirier, Evelyne (F)	#	
180	Tremblay, Luc (M)	#	
181	Renaud, Pierre (M)	#101	
182	Villeneuve, Ginette (F)	#101	
183	Bergeron, Jean-Pierre (M)	#102	
184	Langlois, Desneiges (F)	#102	
185	Bouchard, Sylvie (F)	#102	
186	Daaboul, Karim (M)	#103	
187	Caron, Maurice (M)	#105	
188	Poirier, Johanne (F)	#106	
189	St-Georges, Gérard (M)	#106	
190	Jolivette, Claudette (F)	#107	
191	Jolivette, Marc (M)	#107	
192	Reinhart, Robert (M)	#108	
193	Gagnon, Lorraine (F)	#201	
194	Racine, Karen (F)	#202	
195	Joly, Marion (F)	#204	
196	Goulet, Madelaine (F)	#206	
197	Goulet, Guy (M)	#206	
198	Morin, Murielle (F)	#301	
199	Morin, Daniel (M)	#301	
200	Pierrette Beauchemin (F)	#303	
201	Lamarche, Louise (F)	#306	
202	Dompierre, Robert (M)	#306	
203	Bureau, Michel (M)	#307	
204	Gauvreau, Christine (F)	#307	
205	Marois, Jules (M)	#308	
206	Berthiaumes, Sylvie (F)	#308	
207	Caron, Nicole (F)	#310	
208	Lauriault, Linda (F)	#310	
209	Michon, Ginette (F)	#311	
210	Therrien, Lucie (F)	#312	
211	Gadoury, Sylvain (M)	#312	
212	Gornon, Lyne (F)	#405	
213	Mc Craw Michel (M)	#405	
214	Lussier, Léon Paul (M)	#406	
215	Lussier, Solange (F)	#406	
216	Nadon, Sandra (F)	#408	
217	O'Brien Katleen (F)	#408	
218	Rollin Suzanne (F)	#409	
219	Sicard, Dolorès (F)	#410	
220	Sicard, Joseph (M)	#410	
221	Sicard, Joanne (F)	#410	
222	Lacroix, Carol (F)	#411	
223	Rouleau, Denis (M)	#411	
224	Tessier, Yvette (F)	#412	
	NORMANDIE		
225	Cousineau, Ronald (M)	15	
226	Cousineau, Thérèse (F)	15	
227	Bourgeau, Marie-Claire (F)	18	
228	Bourgeau, Richard (M)	18	
229	Chaput, Luc (M)	20	
230	Chaput, Lorraine (F)	20	
231	Caron, Gérard (M)	21	
232	Caron, Christian (M)	21	

RURAL/RURALE — N° — page — N° — of/de — polling division / section de vote

electoral district/circonscription: Hull - Aylmer

certified / certifié — signature(s)-enumerator(s) / signature(s)-recenseur(s): Louis Jalbert

URBAN/URBAINE — N° 84 — page — N° 2 — of/de 3 — polling division / section de vote

F 303 **PRELIMINARY LIST OF ELECTORS**

ELECTIONS CANADA

LISTE PRÉLIMINAIRE DES ÉLECTEURS

B5M 7 79

164785

This list of qualified electors for the polling division number as set out below was prepared for use at the pending federal election from information obtained at the enumeration and has been certified by the signature(s) below as to completeness and correctness so far as is possible

La présente constitue la liste des électeurs de la section de vote dont le numéro apparaît plus bas préparée en vue de l'élection fédérale en cours d'après les renseignements recueillis lors du recensement. Le(s) recenseur(s) y a(ont) apposé sa(leur) signature, affirmant que cette liste est aussi complète et exacte que possible.

N°				N°			
	NORMANDIE				NORMANDIE		
233	Caron, Lucie (F)	21	J8Z 1N5	293	Garcia Marin, Fermin (M)	55	J8Z 1N6
234	Bédard, Jean-Paul (M)	23		294	Gonthier, Diane, (F)	55	
235	Bédard, Louise (F)	23		295	Bisson, Pierrette (F)	51	
236	Bédard, Philippe (M)	23		296	Bisson, Jean-Guy (M)	57	
237	Bédard, Vincent (M)	23		297	Gougeon, Thomas (M)	58	J8Z 1N3
238	Bédard, Jean (M)	23		298	Langmaid, Jane (F)	58	
239	Pépin, Yves (M)	24	J8Z 1N3	299	Reynolds, Janet (F)	59	J8Z 1N6
240	Pépin, Benoit (M)	24		300	Reynolds, Phillip (M)	59	
241	Pépin, Marc (M)	24		301	Schmiedel, Suzette (F)	60	J8Z 1N3
242	Pépin, André (M)	24		302	Schmiedel, Camille (M)	60	
243	Bédard-Pépin, Micheline (F)	#24		303	Schmiedel, Suzanne (F)	60	
244	Dupont, Gilles (M)	25	J8Z 1N5	304	Querry, Pierre (M)	61	J8Z 1N6
245	Dupont, Laure (F)	25		305	Querry, Isabelle (F)	61	
246	Lavergne, Lucien (M)	26	J8Z 1N3	306	Querry, Paul (M)	61	
247	Lavergne, Patricia (F)	26		307	Querry, François (M)	61	
248	Hélie, Pierre (M)	27	J8Z 1N5	308	Querry, Rita (F)	61	
249	Hélie, Audry (F)	27		309	Querry, Jean-Pierre (M)	61	
250	Hélie, Christine (F)	27		310	Dumont, Johanne (F)	63	
251	Guimond, Margaret (F)	28	J8Z 1N3	311	Roy, Roger (M)	63	
252	Mougeot, Albert (M)	29	J8Z 1N5	312	Labelle, Roger (M)	64	J8Z 1N3
253	Laprise Reine (F)	29		313	Labelle, Nicole (F)	64	
254	Simard, Johanne (F)	31			Patenaude, Lalonde Françoise (F)	65	J8Z 1N6
255	Simard, Jacques (M)	31					
256	Joanisse, Marie (F)	33		314	Lalonde, Marcel (M)	65	
257	Joanisse, Jeanne D'Arc (F)	33		315	Sauriol, Jean (M)	66	J8Z 1N3
258	Joanisse, Jo Robert (M)	33		316	Shingh-Sauriol, Claire (F)	66	
259	Grégoire, Simon (M)	34	J8Z 1N3	317	Trépanier, Pierre (M)	68	
260	Grégoire, Luc (M)	34		318	Trépanier, Barbara (F)	68	
261	Grégoire, Gabrielle (F)	34		319	Bastien, Bruno (M)	69	J8Z 1N6
262	Grégoire, Antoine (M)	34		320	Bastien, Lynne (F)	69	
263	Gauthier, Charles-Antoine (M)	36		321	Bastien, Michel (M)	69	
264	Gauthier, Georgette (F)	36		322	Gervais, Hélène (F)	70	J8Z 1N3
265	Gauthier, Claude (M)	36		323	Gervais, Robert (M)	70	
266	Godbout, Jacqueline (F)	37	J8Z 1N5	324	Gervais, Aline (F)	70	
267	Legros, Yves (M)	37		325	Gervais, Jean (M)	70	
268	Vaillancourt, Dominique (F)	38	J8Z 1N3	326	Giroux, Rita (F)	72	
269	Vaillancourt, Claire (F)	38		327	Giroux, Léo (M)	72	
270	Vaillancourt, Michel (M)	38		328	Charlebois, Josée (F)	73	J8Z 1N6
271	Côté, Denis (M)	39	J8Z 1N5	329	Charlebois, Alain (M)	73	
272	Baitt, Côté, Elizabeth (F)	39		330	Charlebois, Claudette (F)	73	
273	Simard, Céline (F)	40	J8Z 1N3	331	Charlebois, Gilbert (M)	73	
274	Simard, Clarence (M)	40		332	Maurice, Luc (M)	74	J8Z 1N3
275	Russell, Madelaine (F)	42		333	Maurice, Ginette (F)	74	
276	Monpetit, Louise (F)	44		334	Lajoie, Pierre (M)	75	J8Z 1N6
277	Monpetit Raymond (M)	44		335	Lajoie, Micheline (F)	75	
278	Turpin, Murielle (F)	46		336	Lajoie, Christine (F)	75	
279	Turpin, Armand (M)	46		337	Payette, André (M)	79	
280	Turpin, André (M)	46		338	Payette, Suzanne (F)	79	
281	Turpin, Armand Jr. (M)	46			LAVALLEE		
282	Sarrazin, Georgette (F)	48		339			
283	Sarrazin, Elzear (M)	48		340	Richard, Charles (M)	22	J8Z 1P1
284	Moreau, Louise (F)	50			NORMANDIE		
285	Moreau Michel (M)	50					
286	Blouin, Hélène (F)	52		341	St-Jean, Paul (M)	71	J8Z 1N6
287	Blouin, Paul (M)	52		342	St-Jean, Hélène (F)	771	
288	Emmel, Maurice (M)	53	J8Z 1N6		LAVERENDRYE		
289	Emmel, Ginette (F)	53		343	Ferres, Albert (M)	35H	J8Z 1R6
290	Caron, Daniel (M)	54	J8Z 1N3	344	Ferres, Cécile (F)	35H	
291	Caron, Pauline (F)	54		345	V.I.R. + 313		
292	Caron, André (M)	54					

RURAL/RURALE

N° | page | N° | of/de

polling division / section de vote

electoral district/circonscription: Hull Aylmer

certified / certifié

signature(s)-enumerator(s) / signature(s)-recenseur(s): Louis Tolcarem

URBAN/URBAINE

N° 84 | page N° 3 | of/de 3

polling division / section de vote

F 303 **PRELIMINARY LIST OF ELECTORS**

8 SM 7 79

ELECTIONS CANADA

LISTE PRÉLIMINAIRE DES ÉLECTEURS

164786

This list of qualified electors for the polling division number as set out below was prepared for use at the pending federal election from information obtained at the enumeration and has been certified by the signature(s) below as to completeness and correctness so far as is possible.

La présente constitue la liste des électeurs de la section de vote dont le numéro apparaît plus bas préparée en vue de l'élection fédérale en cours d'après les renseignements recueillis lors du recensement. Le(s) recenseur(s) y a(ont) apposé sa(leur) signature, affirmant que cette liste est aussi complète et exacte que possible.

N°		N°	
	Daniel Johnson	61	Ethier Nicole (F) 52-2 J8Y 1B7
1	Lussier Carole (F) 66 J8y 1S3	62	Arvisais Agathe (F) 52-3
2	Besner Jean (M) 70	63	Arvisais Danielle (F) 52-3
3	Besner Pierre (M) 70	64	Brennan Donna (F) 52-4
4	Roy Marie (F) 72	65	Poliquin Jacques (M) 52-5
5	Horan Aurore (M) 72	66	Poliquin Mariana (F) 52-5
		67	Deziel Denise ((F) 52-6
	Jumonville	68	Moisal Jacqueline (F) 52-8
6	Carignan Donna (F) 2 J8Y 1B5	69	Miles Curtis (M) 52-8
7	Carignan Jean-Guy (M) 2	70	Marin Yolaine (F) 54-1
8	Lecompte Lorraine (F) 4	71	Marin Jacques (M) 54-1
9	Lecompte Ronald (M) 4	72	Livernoche Yves (M) 54-2
10	Labelle Michel (M) 6	73	Gagnon Dominique (F) 54-2
11	Madore Monique (F) 6	74	Saumur Serge (M) 54-2
12	Richier Paul (M) 8	75	Cyr Renée (F) 54-3
13	Gingras Anne-Marie (F) 8	76	Cyr Yolande (F) 54-3
14	Champagne Madeleine (F) 10	77	Durand Luc (M) 54-4
15	Champagne Ronald (M) 10	78	Durand Claudette (F) 54-4
16	Jacques Romain (M) 12	79	Durand Robert (M) 54-4
17	Laflamme Pierre (M) 14	80	Sauvé HErnest (M) 54-5
18	Galipeau Daniel (M) 16	81	Bouchard Bernard (M) 54-6
19	Galipeau Murielle (F) 16	82	Bouchard Rachel (F) 54-6
20	Galipeau Jean-Paul (M) 16	83	Bélanger Roseline (F) 54-7
21	Pothier Diane (F) 18	84	Régimbald Marc (M) 54-7
22	Pothier Jean-Pierre (M) 18	85	Moreault Suzanne (F) 54-8
23	St-Laurent Maurice (M) 20		
24	St-Laurent Nicole (F) 20		20 Place de LaVérendrye
25	Sanscartier Claude (M) 38-1 J8Y 1B7	86	Bareil Marc (M) 101 J8Y 1R2
26	Sanscartier Jeannette (F) 38-1	87	Desjardins Rose-Marie (F) 102
27	Renaud Richard (M) 38-2	88	Larocque Luc (M) 102
28	Renaud Lise (F) 38-2	89	Noel Nathalie (F) 103
29	Séguin Paul (M) 38-3	90	Poirier Denis (M) 103
30	Séguin Rota (F) 38-3	91	St-Arneaud Lucille (F) 105
31	Marenger Lucienne (F) 40-2	92	St_Arneaud Armand (M) 105
32	Marenger Nicole (F) 40-2	93	Larocque Ginette (F) 107
33	Mentor Hamery (M) 40-3	94	Doucet France (F) 110
34	Mentor Jeannine (F) 40-3	95	Mutchmore Michel (M) 110
35	Amyotte Paul (M) 42-1	96	Blanchette Anne (F) 111
36	Desjardins-Amyotte Jacqueline (F) 42-1	97	Houle Claude (M) 111
37	Desjardins Danielle (F) 42-1	98	Berube Rachel (F) 114
38	Tremblay Constance (F) 42-2	99	Boucher Daniel (M) 115
39	Tremblay Jacques (M) 42-2	100	Petrin Louise (F) 115
40	Vincent Magella (F) 42-3	101	Cretes Rachel (F) 202
41	Ouellette Ronald (M) 42-3	102	Labelle Francis (M) 203
42	Proulx Danielle (F) 44-1	103	Clermont Malvina (F) 203
43	Labelle-Lauzon Luce (F) 44-2	104	Simard Madeleine (F) 205
44	Lauzon Michel (M) 44-2	105	Brown Micheline (F) 207
45	Mutchmore Gilles (M) 44-3	106	Gay Raymond (M) 208
46	Aube Sylvie (F) 44-3	107	Ledesque Louise (F) 208
47	Legros Marguerite (F) 46-1	108	Champagne Laurencia (F) 209
48	Legros Pierre Jr. (M) 46-1	109	Roy Colette (F) 210
49	Legros Alain (M) 46-1	110	Harrison Francine (F) 212
50	Soares Hélène (F) 46-2	111	L'Ecuyer Lena (F) 213
51	Soares Gabriella (F) 46-2	112	Rondeau Henriette (F) 301
52	Pharand Françoise (F) 46-3	113	Fortin Danielle (F) 303
53	Pharand Richard (M) 46-3	114	Coderre Daniel (M) 303
54	Robitaille Robert (M) 48-1	115	Bélanger Jeannine (F) 304
55	Robitaille Debra (F) 48-1	116	Bélanger Suzanne (F) 304
56	Bellfoy Madeleine (F) 48-2	117	Fournier Guy (M) 305
57	Lefebvre Roch (M) 48-2	118	Fournier Aurore (F) 305
58	Fournier Ronald (M) 48-3	119	Marcil Jean-Maurice (M) 305
59	Fournier Diane (M) 48-3	120	Cousineau Wilfrid (M) 306
60	Ethier Laurier (M) 52-2	121	CousineAU Louise (F) 306

RURAL/RURALE

N° | page | N° | of/de

polling division / section de vote

electoral district/circonscription

HULL - AYLMER

URBAN/URBAINE

N° 85 | page 1 | of/de 3

polling division

certified / certifié (signature(s)-enumerator(s) / signature(s)-recenseur(s))

Suzie Charron | Lorraine Lapierre

F 303 PRELIMINARY LIST OF ELECTORS

85M * 79

ELECTIONS CANADA

LISTE PRÉLIMINAIRE DES ÉLECTEURS

164787

This list of qualified electors for the polling division number as set out below was prepared for use at the pending federal election from information obtained at the enumeration and has been certified by the signature(s) below as to completeness and correctness so far as is possible.

La présente constitue la liste des électeurs de la section de vote dont le numéro apparaît plus bas préparée en vue de l'élection fédérale en cours d'après les renseignements recueillis lors du recensement. Le(s) recenseur(s) y a(ont) apposé sa(leur) signature, affirmant que cette liste est aussi complète et exacte que possible.

N°		N°	
	20 Place de LaVérendrye		J8Y1R3
122	Monette Rock (M) 307 J8Y 1R2	182	Marchand Anne (F) 202
123	Joanisse Monique (F) 307	183	Belair Yves (M) 203
124	Bellemare Charles (M) 308	184	Fortin Doreen (F) 203
125	St Jacques Yolande (F) 308	185	Cabana Robert (M) 204
126	Parker Marielle (F) 309	186	Cabana Danielle (F) 204
127	Lauzier Yves (M) 309	187	Chantigny Daniel (M) 205
128	LeclAir Lolita (F) 310	188	Chantigny Lyne (F) 205
129	Gravel Gaston (M) 312	189	Gagnon diane (F) 206
130	Jacob Jocelyne (F) 312	190	O'Hearn Suzanne (F) 208
131	Dodier Christian (M) 313	191	Hamelin Michel (M) 208
132	Belcourt Françoise (F) 313	192	Goselin Sylvie (F) 209
133	Pilon Denise (F) 314	193	Valcourt Normand (M) 210
134	Levis Pierre (M) 314	194	Duval Sylvie (F) 210
135	Perrier Lise (F) 315	195	Jean Richard (M) 211
136	Bernier Jean-François (M) 401	196	Jean Monique (F) 211
137	Leclerc Chantal (F) 401	197	Hmidi Ali (M) 212
138	Robitaille Pierre (M) 402	198	Whissele Françine (F) 212
139	Robitaille Ginette (F) 402	199	Charlebois Marc (M) 213
140	Robiyaille Lise (F) 402	200	Leveillee Johanne (F) 213
141	Robitaille Elisee (F) 402	201	Grenier Diane (F) 214
142	Pelletier Lisy (F) 404	202	Turnel Louise (F) 216
143	Renaud Diane (F) 406	203	Monfils Yves (M) 216
144	Rodrigue Francine (F) 407	204	Jolicoeur Richard (M) 302
145	Parker Paul(M) 407	205	Fortin Martine (F) 302
146	Fournier Marc (M) 408	206	Obs Fritz (M) 303
147	Legendre Diane (F) 408	207	Obas Guylaine (F) 303
148	Cloutier Suzanne (F) 410	208	Olmstead Suxanne (F) 304
149	Pilon Rachelle (F) 411	209	Denis Diane (F) 305
150	Tessier Richard (M) 411	210	DEnis Rolland (M) 305
151	Chrétien Harold (M) 412	211	St Amant Ginette (F) 306
152	chrétien Robin (M) 412	212	Chartrand Pauline (F) 309
153	Chrétien Louise (F) 412	213	Chartrand Denise (F) 309
154	Goulet Jean-Paul (M) 413	214	Sanita Gino (M) 310
155	Goulet Roger (M) 413	215	Sanita Maureen (F) 310
156	Goulet Pauline (F) 413	216	Loyer Louise (F) 311
157	Poirier Winniferd)F) 414	217	Sarrazin Darquise (F) 312
158	Poirier Michel (M) 414	218	Gagnon Michel (M) 312
159	Pare Paulette (F) 415	219	Matte Françine (F) 313
160	Pare Roger (M) 415	220	Matte Andre (M) 313
161	Pare Rene (M) 416	221	Leduc Johanne (F) 315
162	Pare Louise (F) 416	222	Dorval Jocelyne (F) 316
		223	Gauthier Marie (F) 402
	30 Place de LaVerend rye J8Y1R3	224	Marcoux Gilles (M) 403
163	Charlebois Yves (M) 101	225	Gunville Monique (F) 404
164	Charlebois Gisèle (F) 101	226	Bougie Lise (F) 405
165	Laviiolette Emile (M) 102	227	Villeneuvee Michel (M) 405
166	Tessier Monique (F) 103	228	Guay Gina (F) 406
167	Pelletier Jean-Pierre (M) 103	229	Dupont Daniel (M) 406
168	Leroux Gaston (M) 104	230	Brown Linda (F) 407
169	Lermont Johanne (F) 105	231	Bérubé Maggie (F) 408
170	Mandarjose (M) 105	232	Collins Greg (M) 408
171	Clermont Thérèse (F) 105	233	Demers Suzanne (F) 409
172	Clermont Albert (M) 105	234	Rainville Helene (F) 410
173	Michaud Marielle (F) 106	235	Delangie Luc (M) 410
174	Robillard Gaétan (M) 106	236	Marengere Guy (M) 411
175	Periard Louis (M) 107	237	Gauthier Sylvie-Luce (F) 411
176	Leblond Line (F) 107	238	Richard Henriette (F) 412
177	St Martin Françine (F) 111	239	Coté Paul (M) 413
178	Gregoire Ronald (M) 111	240	Tremblay Philippe (M) 414
179	TAggart Johanne (F) 201	241	Munger Anne (F) 414
180	Leblanc Claude (M) 201	242	Séguin Lorraine (F) 415
181	Laplante Marc (M) 202	243	Laverdière Odille (F) 416

RURAL/RURALE		electoral district/circonscription	URBAN/URBAINE	
N°	page	HLL - AYLMER	N°	page
	N° of/de	certified/certifié signature(s)-enumerator(s) / signature(s)-recenseur(s)	85	N° 2 of/de 3
polling division / section de vote		Lorraine Séguin		polling division

F 303

8 SM 7 79

PRELIMINARY LIST OF ELECTORS

ELECTIONS CANADA

LISTE PRÉLIMINAIRE DES ÉLECTEURS

164788

This list of qualified electors for the polling division number as set out below was prepared for use at the pending federal election from information obtained at the enumeration and has been certified by the signature(s) below as to completeness and correctness so far as is possible

La présente constitue la liste des électeurs de la section de vote dont le numéro apparaît plus bas préparée en vue de l'élection fédérale en cours d'après les renseignements recueillis lors du recensement Le(s) recenseur(s) y a(ont) apposé sa(leur) signature, affirmant que cette liste est aussi complète et exacte que possible.

N°		N°	
244	Garon Marc (M) 416 30 Place de LaVérendrye J8Y 1R3		

RURAL/RURALE

N° | page | N° | of/de

polling division / section de vote

electoral district/circonscription

HULL – AYLMER

certified / certifié

signature(s)-enumerator(s) / signature(s)-recenseur(s)

URBAN/URBAINE

N° 85 | page N° 3 | of/de 3

polling division

F 303 PRELIMINARY LIST OF ELECTORS

ELECTIONS CANADA

LISTE PRÉLIMINAIRE DES ÉLECTEURS

164789

This list of qualified electors for the polling division number as set out below was prepared for use at the pending federal election from information obtained at the enumeration and has been certified by the signature(s) below as to completeness and correctness so far as is possible.

La présente constitue la liste des électeurs de la section de vote dont le numéro apparaît plus bas préparée en vue de l'élection fédérale en cours d'après les renseignements recueillis lors du recensement. Le(s) recenseur(s) y a(ont) apposé sa(leur) signature, affirmant que cette liste est aussi complète et exacte que possible

N°		N°		
	AUDET		**13 du Contrefort J8Z1Z5**	
L	Lafreniere, Georges-Andre (M) 15	33	Marion, Alain (M) 13	J8Z1Z5
	1 du Contrefort J8Z1Z5	34	Baizana, Chantal (F) 15	
2	Paquet, Pierre-Paul (M) app 1	35	Caron, Pierre (M) 15	
3	Paquet, Chantal (F) app 1	36	Cyr, Andre (M) 22	J8Z1Z7
4	Ouellet, Andree (F) app 1	37	Pare-Cyr, Jocelyne (F) 22	
5	Paquette, Pierre (M) app 3	38	Belanger, Gerard (M) 24	
6	St-Jean Paquette, Sylvie (F) app 3	39	Cote, Maryse (F) 24	
	2 du Contrefort J8Z1Z7	40	Arcan, Madeleine (F) 25	J8Z1Z6
7	Pellerin, Rene (M) app 3	41	Picher, Jean-Francois (M) 25	
8	Provencher, Sophie (F) app 3	42	Martineau, jacques (M) 28	J8Z1Z7
	3 du Contrefort J8Z1Z5	43	Martineau, Suzanne (F) 28	
9	Jacob, Denis (M) app 1	44	Bonneville, Ghislaine (F) 31	J8Z1Z6
10	Manseau, Ginette (F) app 1	45	Bonneville,Robert (M) 31	
11	Giroux, Denis (M) app 2	46	Parent, Denis (M) 33	
12	Lacroix, Carole (F) app 2	47	Parent, Violette (F) 33	
	4 du Contrefort J8Z1Z7	48	Lonsdale, Austin (M) 39	J8Z2E2
13	Bastien, Daniel (M) app 3	49	Lonsdale, Sandra (F) 39	
14	Desrosiers-Bastien, Sylvie (F) app 3	50	Levesque, Yolande (F) 40	J8Z1Z7
	5 du Contrefort J8Z1Z5	51	Grondin, Diane (F) 45	J8Z2E2
15	St-Laurent, Jacques (M) app 1	52	Grondin, Pierre (M) 45	
16	St-Laurent, Monique (F) app 1	53	Belanger, Gervais (M) 46	J8Z1Z7
17	Chevrier, Juliette (F) app 2	54	Houle, Jacques (M) 46	
18	Souliere, Edmond (M) app 2	55	Paquet, Yolain (F) 46	
19	Richer-Lauzon, Monique (F) app 3	56	Poirier, Guy (M) 47	J8Z2E2
20	Lauzon, Philippe (M) app 3	57	Paquette, Lise (F) 51	
	7 du Contrefort J8Z1Z5	58	Paquette, Marc (M) 51	
21	Bard, Jacques (M) app 1	59	Letourneau, Jean-Marc (M) 53	
22	Bard, Suzanne (F) app 1	60	Noel, Rodrigue (M) 53	
23	Gagnon, Johane (f) app 2	61	Guillemette, Sylvie (F) 54	J8Z1Z7
24	Gagnon, Denis (M) app 2	62	Yelle, Michel (M) 54	
	8 du Contrefort J8Z1Z7		**de la Coulee**	
25	Gilbert, Michel (M) app 3	63	Poirier, Louise (F) 8	
26	Lazure, Christiane (F) app 3	64	Voyer, Bernard (M) 8	
	9 du Contrefort J8Z1Z5	65	Cote, Andre (M) 14	
27	Dupont, Louis (M) app 1		**de la Coupole**	
28	Cazes, Celine (F) app 2	66	Savoie, Germaine (F) 10	J8Z1Y5
29	St-Pierre, Andre (M) app 2	67	Savoie, Ginette (F) 10	
	11 du Contrefort J8Z1Z5	68	Savoie, Marcel (M) 10	
30	Blais, Benoit (M) app 1	69	Savoie, Yvon (M) 10	
31	Chenier-Blais, Ghislaine (F) app 1	70	Moffat, Allan (M) 12	
32	Rheaume, Denis (M) app 2	71	Moffat, Pascale (F) 12	
		72	Lussier, Sylvie (F) 14	
		73	Montanel, Paul (M) 14	
		74	McKinnon, Joanne (F) 16	
		75	Rochon, Alain (M) 16	
		76	Gaudreau, Suzanne (F) 18	
		77	Daudreau, Yvon (M) 18	
		78	Charron, Therese (F) 19	J8Z1Y4
		79	Chartrand, Jacques (M) 19	
		80	Lalonde, Nicole (F) 20	J8Z1Y5
		81	Villeneuve, Pierre (M) 20	
		82	St-Laurent, Diane (F) 21	J8Z1Y4
		83	Roy, Andre (M) 22	J8Z1Y5
		84	Roy, Monique (F) 22	
		85	Bouvrette, Francine 23	J8Z1Y4
		86	Bouvrette, Jean-Marc (M) 23	
		87	Foucher, Pierre (M) 24	J8Z1Y5
		88	Plourde,-Foucher, Lucie 24	
		89	Droley, Denise (F) 25	J8Z1Z8

RURAL/RURALE

N° | page | N° | of/de

polling division / section de vote

electoral district/circonscription: Hull, Aylmer

certified / certifié signature(s) enumerator(s) / signature(s) recenseur(s)

URBAN/URBAINE

N° 86 | page N° 1 | of/de 7

polling division

F 303 PRELIMINARY LIST OF ELECTORS

ELECTIONS CANADA

LISTE PRÉLIMINAIRE DES ÉLECTEURS

164790

This list of qualified electors for the polling division number as set out below was prepared for use at the pending federal election from information obtained at the enumeration and has been certified by the signature(s) below as to completeness and correctness so far as is possible.

La présente constitue la liste des électeurs de la section de vote dont le numéro apparaît plus bas préparée en vue de l'élection fédérale en cours d'après les renseignements recueillis lors du recensement. Le(s) recenseur(s) y a(ont) apposé sa(leur) signature, affirmant que cette liste est aussi complète et exacte que possible.

N°			
	de la Coupole		
90	Marcotte, Rene (M)	25	J8Z1Z8
91	Tremblay, Anne (F)	26	J8Z1Y5
92	Tremblay, Louis (M)	26	
93	Laroche-Pellerin Denise	27	J8Z1Y4
94	Pellerin, Renald (M)	27	
95	Lagace, Louise (F)	28	J8Z1Y5
96	Presseau, Luc (M)	28	
97	Seguin, Diane (F)	29	J8Z1Y4
98	Seguin Jean-Marie (M)	29	
99	Dandurand, Nicole (F)	31	
100	Tourigny, Jean (M)	31	
101	Baribeau, Claude (M)	33	
102	Sabourin, Celyne (F)	33	
	avenue du Dome		
103	Picknell, Diane (F)	1	J8Z1Z8
104	Picknell, Gerard (M)	1	
105	Boisvert, Francine (F)	2	J8Z2A1
106	Racine, Florence (F)	3	J8Z1Z8
107	Barbeau-Daoust, Ginette	4	J8Z2A1
108	Daoust, Paul (M)	4	
109	LeFebvre, Claudette, (F)	5	J8Z1Z8
110	LeFebvre, Daniel (M)	5	
111	Chiasson, Richard (M)	5	
112	Garneau, Gaston (M)	6	J8Z2A1
113	Garneau, Therese (F)	6	
114	Menard, Carole (F)	7	J8Z1Z8
115	Tremblay, Lise (F)	8	J8Z2A1
116	Tremblay, Richard (M)	8	
117	Arcan, Germain (M)	9	J8Z1Z8
118	Lavertu, Eric (M)	10	J8Z2A1
119	Lavertu, Gardy (M)	10	
120	Lavertu, Hilaire (F)	10	
121	Lavertu, Joseph (M)	10	
122	Pare, Helene (F)	11	J8Z1Z8
123	Pare, Philippe (M)	11	
124	Chartrand, Andre (M)	12	J8Y3X3
125	Carmichael, Colette (F)	13	J8Z1Z8
126	Perron-Parisien Claude	14	J8Z2A1
127	Parisien, Eric (M)	14	
128	d'Amboise, Jean-Guy (M)	15	J8Z1Z8
129	d'Amboise, Lorraine (F)	15	
130	Bedard, Claudette (F)	17	
131	Bedard, Josee (F)	17	
132	Bedard, Raymond (M)	17	
133	Bedard, Rock (M)	17	
134	Labreche, Paul (M)	18	J8X3X3
135	Labreche, Sylvie (F)	18	
136	Roy, Jean (M)	19	
137	Venne, Gontran (M)	19	
138	Poirier, EDmond (M)	20	J8Z2A1
139	Poirier, Nicole (F)	20	
140	Belliard, Monique (F)	21	J8X3X3
141	Girard, Jean-Noel (M)	23	
142	Girard, Louise (F)	23	
143	Carriere, Andre (M)	33	J8Z1Z9
144	Drouin, Micheline (F)	33	
145	Daigneault, Alain (M)	35	
146	Daigneault, Cynthia (F)	35	
147	Desjardins, Pierre (M)	37	
148	Gasse, Johanne (F)	37	
149	Brassard, Pierre (M)	39	

N°				
	avenue du Dome			
150	Brassard, Suzanne	(F)	39	J8Z1Z9
151	Carriere, Andre	(M)	102	J8Z2G1
152	Carriere, Claudette	(F)	102	
153	Cousin, Felicien	(M)	102	
154	Lanoie, Claude	(M)	109	J8Z2E9
155	Francoeur, Michel	(M)	111	
156	Letourneau, Chantal	(F)	111	
157	Morin, Roland	(M)	121	
158	Provencher, Johanne	(F)	121	
159	Bolduc, Denise	(F)	123	
160	Rodrigue, Jean-Francois		123	
161	Arcand, Andre	(M)	127	
162	Arcand, Paulette	(F)	127	
163	Arcand, Stephane	(M)	127	
164	Chabot, Madeleine	(F)	129	
165	Marois, Gilbert	(M)	129	
166	Pomerleau, Diane	(F)	129	
167	Chretien, Liliane	(F)	133	
168	Chretien, Yves	(M)	133	
169	Charron, Claude	(M)	139	
170	Charron, Murielle	(F)	139	
171	Dallaire, Nicole	(F)	145	
172	Dallaire, Ronald	(M)	145	
173	St-Pierre-Wong Jacqueline		147	
174	Wong, Serge	(M)	147	
175	Girouard, Pierre	(M)	154	J8Z2G2
176	Girouard, Sylvie	(F)	154	
177	Chartrand, Rene	(M)	160	
178	Sicard, Francine	(F)	160	
179	Gauthier, Adele	(F)	167	J8X3X3
180	Rochon, Pierre	(M)	167	
181	Lavigne, Denise	(F)	169	
182	Lavigne, Viviane	(F)	169	
183	Raslan, Tarek	(M)	169	
	de l'Escarpement			
184	Pageau, Michel	(M)	6	J8Z1Y3
185	Robitaille, Renee	(F)	6	
186	Savoie, Marguerite	(F)	8	
187	Charron, Paulette	(F)	9	J8Z1Y2
188	Prud'homme, Patrice	(M)	9	
189	Benjamin, Louise	(F)	10	J8Z1Y3
190	Tarte, Robert	(M)	10	
191	Berube, Gavin	(M)	11	J8Z1Y2
192	Lanthier, Danielle	(F)	11	
193	Dorey, Joanne	(F)	12	J8Z1Y3
194	Vezina, Gilles	(M)	12	
195	Baker-Briere, Diane	(F)	13	J8Z1Y2
196	Briere, Jean-Marie	(M)	13	
197	Mathieu, Lise	(F)	14	J8Z1Y3
198	Pelletier-Chabot Claire		15	J8Z1Y2
199	Chabot, Victorin	(M)	15	
200	Charron, Lynn	(F)	16	J8Z1Y3
201	Lannigan, Brian	(M)	16	
202	Mulligan, David	(M)	17	J8Z1Y2
203	Mulligan, Ginette	(F)	17	
204	Cregheur, Michele	(F)	18	
205	Tremblay, Michel	(M)	18	
206	Savaria, Danielle	(F)	19	J8Z1Y2
207	Savaria, Remi	(M)	19	
208	Huard, Pierre	(M)	20	J8Z1Y3
209	Lavigne, Louise	(F)	20	

RURAL/RURALE

N° | page | N° | of/de

polling division / section de vote

electoral district/circonscription: Hull, Aylmer

certified/certifié | signature(s) enumerator(s) / signature(s)-recenseur(s)

URBAN/URBAINE

N° 86 | page N° 2 | of/de 7

polling division

F 303 PRELIMINARY LIST OF ELECTORS

ELECTIONS CANADA

LISTE PRÉLIMINAIRE DES ÉLECTEURS

164791

This list of qualified electors for the polling division number as set out below was prepared for use at the pending federal election from information obtained at the enumeration and has been certified by the signature(s) below as to completeness and correctness so far as is possible.

La présente constitue la liste des électeurs de la section de vote dont le numéro apparaît plus bas préparée en vue de l'élection fédérale en cours d'après les renseignements recueillis lors du recensement. Le(s) recenseur(s) y a(ont) apposé sa(leur) signature, affirmant que cette liste est aussi complète et exacte que possible.

N°					
	de l'Escarpement				
210	Laprade, Robert	(M)	22	J8Z1Y3	
211	Menard, Angelica	(F)	22		
212	Dupuis, Danny	(M)	23	J8Z1Y2	
213	Dupuis, Lorraine	(F)	23		
214	Joly, Pauline	(F)	24	J8Z1Y3	
215	Longpre, Mario	(M)	24		
216	Lalonde, Lise	(F)	25	J8Z1Y2	
217	Bisson, Gerard	(M)	25		
218	Boucher, Jacqueline	(F)	26	J8Z1Y3	
219	Marchildon, Andre	(M)	26		
220	Marchildon, Luc	(M)	26		
221	Foley, Michele	(F)	27	J8Z1Y2	
222	Forbe, Yves	(M)	27		
223	Poirier, Claudette	(F)	28	J8Z1Y3	
224	Poirier, Pierre	(M)	28		
225	Bisson, Louis	(M)	29	J8Z1Y2	
226	Laflamme, Celine	(F)	29		
227	Beliveau, Jean	(M)	31		
228	Quirion, Denise	(F)	31		
229	Guay, Denise	(F)	33		
230	Lord, Clement	(M)	33		
231	Hamel, Jocelyne	(F)	37		
232	Hammond, Gilles	(M)	37		
	chemin Freeman				
233	Emond, Helene	(F)	RR 1		
234	Marengere, Mario	(M)	101	J8Z2A7	
235	Marengere, Lyne	(F)	101		
236	Beaudoin, Lise	(F)	107		
237	Beaudoin, Paul	(M)	107		
238	Beaudoin, Marc	(M)	107		
239	Couroux, Andre	(M)	107		
240	Bourassa, Gilles	(M)	111		
241	Bourassa, Pierrette	(F)	111		
242	Bourassa, Bernard	(M)	111		
243	Lemay, Serge	(M)	144	J8Z2B4	
244	Lemay, Louise	(F)	144		
245	Berniquez, Jacques	(M)	154		
246	Berniquez, Madeleine	(F)	154		
247	Berniquez, Jean-Pierre	(M)	154		
248	Berniquez, Mercedes	(F)	154		
249	Berniques, Ernest	(M)	154		
250	Bennett, Charles	(M)	167	J8Z2A7	
251	Labelle, Serge	(M)	168	J8Z2B6	
252	Labelle, Jacqueline	(F)	168		
253	Labelle, Fernand	(M)	168		
254	Barbe, Donalda	(F)	172		
255	Barbe, Paul-Emile	(M)	172		
256	Roberge, Jean	(M)	220		
257	Roberge, Monique	(F)	220		
258	Freeman, Beatrice	(F)	220		
259	Freeman, William	(M)	220		
260	Bond, Andre	(M)	230		
261	Bond, Claude	(M)	230		
262	Bond, Denise	(F)	230		
263	Bond, Richard	(M)	230		
264	Charette, Bernard	(M)	238		
265	Charette, Jeannette	(F)	238		
266	Vezina, Elaine	(F)	241	J8Z2A8	
267	Laprise, Marcel	(M)	241		
268	Beauchamp, Richard	(M)	243		

N°				
	chemin Freeman			
269	Levesque, Lyne	(F)	243	
270	Chateauvert, Colette	(F)	248	
271	Chateauvert, Fernand	(M)	248	
272	Chateauvert, Guy	(M)	248	
273	Lecuyer, Jocelyn	(M)	248	
274	Lecuyer, Michelle	(F)	248	
275	Carle, Georges,	(M)	249	
276	Carriere, Louis	(M)	249	
277	Carriere, Luce	(F)	249	
278	Laurin, Jean-Guy	(M)	250	
279	Laurin, Jude	(M)	250	
280	Laurin Lise	(F)	250	
281	Belisle, Johanne	(F)	251	
282	Kubryk, Geoffrey	(M)	251	
283	Jobin, Lise	(F)	252	
284	Lagrois, Lucie	(F)	259	
285	Paquette, Guy	(M)	259	
286	Foisy, Helene	(F)	262	
287	Gervais, Edgar	(M)	264	
288	Gervais, Linda	(F)	264	
289	Gervais, Madeleine	(F)	264	
290	Lyrette, Omer	(M)	265	
291	Nault, Andre	(M)	274	
292	Nault, Lorraine	(F)	274	
293	Nault, Sylvie	(F)	274	
294	Barbeau, Hector	(M)	285	
295	Barbeau, Lucille	(F)	285	
296	Barbeau, Michel	(M)	285	
297	Cyr, Alain	(M)	297	
298	Cyr, Hubert,	(M)	297	
299	Cyr, Monique	(F)	297	
300	Cronier, Adelard	(M)	299	
301	Cronier, Alice	(F)	299	
302	Therien, Claudette	(F)	358	
303	Therien, Conrad	(M)	358	
304	Therien, Michel	(M)	358	
305	Therien, Sylvie	(F)	358	
306				
	des Hautes Plaines			
306	Menard, Janette	(F)	400	
307	Menard, Jean-Louis	(M)	400	
308	Nault, Emile	(M)	404	
309	Nault, Jeanne d'Arc		404	
310	Desruisseaux, Lise	(F)	412	
311	Gagne Rose9	(F)	422	
312	Barbe, Francine	(F)	426	
313	Barbe, Lionel	(M)	426	
314	Lafleur, Leoca	(F)	426	
315	Lafleur, Martial	(M)	426	
316	Kristof, Claudette	(F)	430	
317	Kristof, Egon	(M)	430	
318	Kristof, Egona	(F)	430	
319	Dubeau, Germaine	(F)	438	
320	Martineau, Gilbert	(M)	438	
321	Tremblay, Carmelle	(F)	446	
322	Tremblay, Marc	(M)	446	
323	Tremblay, Marcel	(M)	446	
324	Tremblay, Lise	(F)	446	
325	Grandchamp, Gisèle	(F)	450	
326	Grandchamp, Pierre	(M)	450	
327	Grandchamp, Richard	(M)	450	
328	Patry, Robert	(M)	450	

RURAL/RURALE

N° | page | N° | of/de

polling division / section de vote

electoral district / circonscription: Hull, Carleton

certified / certifié — signature(s)-enumerator(s) / signature(s)-recenseur(s)

URBAN/URBAINE

N° 86 | page N° 3 | of/de 7

polling division

F 303 PRELIMINARY LIST OF ELECTORS

ELECTIONS CANADA

LISTE PRÉLIMINAIRE DES ÉLECTEURS

164792

This list of qualified electors for the polling division number as set out below was prepared for use at the pending federal election from information obtained at the enumeration and has been certified by the signature(s) below as to completeness and correctness so far as is possible.

La présente constitue la liste des électeurs de la section de vote dont le numéro apparaît plus bas préparée en vue de l'élection fédérale en cours d'après les renseignements recueillis lors du recensement. Le(s) recenseur(s) y a(ont) apposé sa(leur) signature, affirmant que cette liste est aussi complète et exacte que possible.

N°				
	des Hautes Plaines			
329	Barry,	Denis	(M)	454
330	Blais,	Michel	(M)	456
331	Garceau,	Celine	(F)	456
332	Jacques,	Henri	(M)	458
	476 des Hautes Plaines			
333	St-Jacques,	Joanne	(F)	app 1
334	Malette,	Jacques	(M)	app 2
335	Malette,	Rachel	(F)	app 2
336	Deriger,	Claudette	(F)	app 3
337	Deriger,	Gaetan	(M)	app 3
	480 des Hautes Plaines			
338	Kennedy,	Michael	(M)	app 1
339	Martineau,	Louise	(F)	app 1
340	Gratton,	Daniel	(M)	app 2
341	Gratton,	Sylvie	(F)	app 2
342	Hamel,	Christine	(F)	app 3
343	Hamel,	Richard	(M)	app 3
	484 des Hautes Plaines			
344	Richer,	Francine	(F)	app 1
345	Tessier,	Gabriel	(M)	app 1
346	Beauregard-Brunet	Patricia		app 3
347	Brunet,	Rayclair	(M)	app 3
	488 des Hautes Plaines			
348	Belair,	Monique	(F)	app 1
349	St-Martin,	Ronald	(M)	app 1
350	Tyo,	Donald	(M)	app 3
351	Tyo-Ferris,	Liane	(F)	app 3
	492 des Hautes Plaines			
352	Lavigne,	Marielle	(F)	app 1
353	Robitaille,	Louise	(F)	app 1
354	Dumouchel,	Aurele	(M)	app 2
355	Dumouchel,	Emma	(F)	app 2
356	Dicaire,	Jean-Claude	(M)	app 3
357	Dicaire,	Rosanne	(F)	app 3
	496 des Hautes Plaines			
358	Dupont,	Claude	(M)	app 1
359	Dupont,	Lauraine	(F)	app 1
360	Paquet,	Denis	(M)	app 2
361	Villeneuve,	Lise	(F)	app 2
362	Champagne,	Jacques	(M)	app 3
363	Corriveau,	Denise	(F)	app 3
	500 des Hautes Plaines			
364	Blais,	Bernadette	(F)	app A
365	Tremblay,	Yves	(M)	app A
366	Charron,	Michel	(M)	app B
367	Charron,	Muriel	(F)	app B
368	Charron,	Raymond	(M)	app B
369	Martel,	Jacques	(M)	app C
370	Richard,	Ginette	(F)	app C
	504 des Hautes Plaines			
371	Bisson,	Pierre	(M)	app C
372	St-Denis,	Monique	(F)	app C

N°				
	510 des Hautes Plaines			
373	Archambault,	Louise	(F)	app 1
374	Bergeron,	Andre	(M)	app 1
375	Bergeron,	Jean	(F)	app 2
376	Demontigny,	Louise	(F)	app 3
377	Saumure,	Claude	(M)	app 3
	512 des Hautes Plaines			
378	Barrette,	Danielle	(F)	app 1
379	Coutlee,	Michel	(M)	app 2
380	Poulin,	Lucie	(F)	app 2
381	Marcoux,	Georgette	(F)	app 3
382	Marcoux,	Marcel	(M)	app 3
	518 des Huates Plaines			
383	Ouellet,	Aline	(F)	app A
384	Ouellet,	RAymond	(M)	app A
385	Hamel,	Armand	(M)	app B
386	Hamel,	Claude	(M)	app B
387	Hamel,	Lorraine	(F)	app B
388	Richard,	Joel	(M)	app C
	520 des Hautes Plaines			
389	Lepage,	Raymond	(M)	app 1
390	Belanger,	Helene	(F)	app 2
391	Belanger,	Marcel	(M)	app 2
392	Viens,	Claire	(F)	app 3
	522 des Hautes Plaines			
393	Quesnel,	Louise	(F)	app 2
394	Quesnel,	Normand	(M)	app 2
395	Lamontagne,	Marc,	(M)	app 3
396	Laronde-Lamontagne,	Lise	(F)	app 3
	524 des Hautes Plaines			
397	Desrosiers,	Jean-Louis	(M)	app 1
398	Moreau,	Josee	(F)	app 1
	526 des Huates Plaines			
399	Collard,	Chantale	(F)	app 1
400	Proulx,	Robert,	(M)	app 1
401	L'Ecuyer,	Pierrette	(F)	app 1
	528 des Hautes Plaines			
402	Edwards,	Eva	(F)	app 1
403	Edwards,	Paul	(M)	app 1
404	Roy,	Nicole	(F)	app 3
405	Simonyi,	Gabrielle	(F)	app 3
	530 des Hautes Plaines			
406	Desrosiers,	Jean-Claude	(M)	app 1
407	Ethier,	Manon	(F)	app 1
408	Belanger,	Robert	(M)	app 3
	532 des Hautes Plaines			
409	Latour,	Yvon	(M)	app 3
	534 des Hautes Plaines			
410	Dagenais,	Andre	(M)	app 2
411	Desmarais,	Diane	(F)	app 2
	536 des Hautes Plaines			
412	Bigonesse,	Pierre	(M)	app 2
413	Brazeau,	Alice	(F)	app 2
	538 des Hautes Plaines			
414	Gagne,	Leopold	(M)	app 1
415	Gagne,	Lorraine	(F)	app 1
	540 des Hautes Plaines			
416	Dargis,	Pierre	(M)	app 1
417	Lacasse,	Sylvie	(F)	app 1
418	Lafortune,	Micheline	(F)	app 2

RURAL/RURALE

N° | page | N° | of/de

polling division / section de vote

electoral district/circonscription: Hull, Aylmer

certified / certifié: signature(s)-enumerator(s) / signature(s)-recenseur(s)

URBAN/URBAINE

N° 86 | page 27 of/de 29

polling division

F 303 PRELIMINARY LIST OF ELECTORS

ELECTIONS CANADA

LISTE PRÉLIMINAIRE DES ÉLECTEURS

164793

This list of qualified electors for the polling division number as set out below was prepared for use at the pending federal election from information obtained at the enumeration and has been certified by the signature(s) below as to completeness and correctness so far as is possible.

La présente constitue la liste des électeurs de la section de vote dont le numéro apparaît plus bas préparée en vue de l'élection fédérale en cours d'après les renseignements recueillis lors du recensement. Le(s) recenseur(s) y a(ont) apposé sa(leur) signature, affirmant que cette liste est aussi complète et exacte que possible.

N°				
	540 des Hautes Plaines			
419	Plouffe,	Lise	(F)	app 3
	542 des Hautes Plaines			
420	Francoeur,	Monique	(F)	app 1
421	Ianiev,	Carmen	(F)	app 2
422	Boudreault,	Jocelyne	(F)	app 3
423	Gemme,	Sylvie	(F)	app 3
	Lusignan			
424	Fortin,	Anne	(F)	29
425	Fortin,	Annette	(F)	29
426	Fortin,	Armand	(M)	29
427	Roussel,	Joanne	(F)	20
428	Roussel,	Leonie	(F)	20
429	Roussel,	Rheal	(M)	20
	Du Plateau			
430	Kell,	Margerita	(F)	60
431	Murtagh,	George	(M)	70
432	Murtagh,	Frances	(F)	70
	St Joseph			
433	Gauvreau,	Alphonse	(M)	1020
434	Gauvreau,	Brigitte	(F)	1020
435	Gauvreau,	Gaetanne	(F)	1020
436	Gauvreau,	Rena	(F)	1020
437	Lacroix,	Leontine	(F)	1150
438	Lacroix,	Omer	(M)	1150
439	Patry,	Claire	(F)	1150
440	Hupe,	Denis	(M)	1152
441	Hupe,	Gaetan	(M)	1152
442	Hupe,	Solange	(F)	1152
443	Bell,	Wayne	(M)	1163
444	Huard,	Robert	(M)	1163
445	Desjardins,	Gracia	(F)	1171
446	Pare,	Georges	(M)	1173
447	Cyr,	Francine	(F)	1173
448	Cyr,	Jules	(M)	1173
449	Orsos,	Margit	(F)	1182
450	Orsos,	Tibor	(M)	1182
451	Gervais,	Emmanuel	(M)	1187
452	Gervais,	Dalia	(F)	1187
453	Rochon,	Roland	(M)	1201
454	Rochon,	Suzanne	(F)	1201
455	Tremblay,	Francois	(M)	1205
456	Tremblay,	Hugette	(F)	1205
457	Tremblay,	Jacques	(M)	1205
458	Tremblay,	Manon	(F)	1205
459	Tremblay,	Marthe	(F)	1205
	du Sommet			
460	Robert,	Bernard	(M)	2
461	Robert,	Marie-Therese		2
462	Tremblay,	Louise	(F)	4
463	Tremblay,	Richard	(M)	4
464	Martineau,	Charles	(M)	10
465	Martineau,	Claudette	(F)	10
466	Bard,	Colombe	(F)	18
467	Bard,	Marc	(M)	18
468	Bard,	Ronald	(M)	18
469	Hendley,	Donald	(M)	28
470	Hendley,	Christine	(F)	28
471	Hendley,	Patricia	(F)	28
472	Hendley,	Susan	(F)	28

N°				
	du Talus			
473	Lavergne,	Carole	(F)	1
474	Lavergne,	Claude	(M)	1
475	Lalonde,	Jean-Yves	(M)	2
476	Lalonde,	Lucie	(F)	2
477	Malboeuf,	Deborah	(F)	3
478	Malboeuf,	Ronald	(M)	3
479	Charlebois,	Claude	(M)	4
480	Kassis,	Mounir	(M)	4
481	Major,	Jean-Marie	(M)	5
482	Major,	Lise	(F)	5
483	Nolet,	Johane	(F)	6
484	Nolet,	Normand	(M)	6
485	Dassylva,	Louise	(F)	7
486	Gravel,	Gerald	(M)	7
487	Bachand,	Denis	(M)	8
488	Morin,	Sylvie	(F)	8
489	Tong,	Bing Foon	(M)	9
490	Tong,	Susan	(F)	9
491	Doyon,	Jean-Rene	(M)	10
492	Cousineau,	Denise	(F)	11
493	Cousineau,	Jean-Claude	(M)	11
494	Frappier,	Guy	(M)	12
495	Frappier,	Maria	(F)	12
496	Thibodeau,	Jean	(M)	13
497	Thibodeau,	Sandra	(F)	13
498	Lamontagne,	Yvon	(M)	14
499	Laprise,	Francine	(F)	14
500	Rochon-Laberge,	Micheline	(F)	15
501	Laberge,	Richard	(M)	15
502	Langlois,	Danielle	(F)	16
503	Langlois,	Pierre	(M)	16
504	Grandchamp,	Murielle	(F)	17
505	Grandchamp,	Robert	(M)	17
506	Lajoie,	Denis	(M)	18
507	Lajoie,	Mireille	(F)	18
508	Bertrand,	Francine	(F)	19
509	Bertrand,	Pierre	(M)	19
510	Barbeau,	Gilles	(M)	20
511	Gauthier,	Celine	(F)	20
512	Maurais,	Bernard	(M)	21
513	Maurais,	Christine	(F)	21
514	Brunet,	Christine	(F)	22
515	Simard,	Michel	(M)	22
516	Duchesne,	Lorraine	(F)	23
517	Duchesne,	Paul	(M)	23
518	Boileau,	Jean-Marc	(M)	24
519	Couture,	Marthe	(F)	24
520	Genesse,	Claire	(F)	25
521	Morneau,	Jacques	(M)	25
522	Renaud,	Jean-Marc	(M)	27
523	Bedard-Renaud,	Sylvie	(F)	27
	de la Terrasse			
524	Sigouin,	Ghislaine	(F)	1
525	Sigouin,	Maurice	(M)	1
526	Oneson,	Lyse	(F)	2
527	Oneson,	Paul	(M)	2
528	Ledoux,	Pauline	(F)	3
529	Ledoux,	Serge	(M)	3
530	Legault,	Michel	(M)	5
531	Legault,	Suzanne	(F)	5
532	Michon,	Marie-Paul	(F)	5

RURAL/RURALE

N° | paire | N° | of/de

polling division / section de vote

electoral district/circonscription: Hull, Aylmer

certified / certifié | signature(s) enumerator(s) | signature(s)-recenseur(s)

URBAN/URBAINE

N° 86 | page | N° 5 | of/de 7

polling division / section de vote

F 303 PRELIMINARY LIST OF ELECTORS

ELECTIONS CANADA

LISTE PRÉLIMINAIRE DES ÉLECTEURS

164794

This list of qualified electors for the polling division number as set out below was prepared for use at the pending federal election from information obtained at the enumeration and has been certified by the signature(s) below as to completeness and correctness so far as is possible.

La présente constitue la liste des électeurs de la section de vote dont le numéro apparaît plus bas préparée en vue de l'élection fédérale en cours d'après les renseignements recueillis lors du recensement. Le(s) recenseur(s) y a(ont) apposé sa(leur) signature, affirmant que cette liste est aussi complète et exacte que possible

N°				
	de la Terrasse			
533	Mussely,	Bruno	(M)	6
534	Mussely,	Francoise	(F)	6
535	Demers,	Alain	(M)	8
536	Demers,	CArle	(M)	8
537	Demers,	Hugette	(F)	8
538	Rousseau,	Danielle	(F)	9
539	Rousseau,	Jacques	(M)	9
540	Latourelle,	Gail	(F)	10
541	Latourelle,	Jean-Noel	(M)	10
542	Legue,	Kevin	(M)	11
543	Legue,	Marie LH	(F)	11
544	Brunet,	Marie-Ann	(F)	12
545	Brunet,	Raymond P	(M)	12
546	Drouin,	Gary	(M)	13
547	Drouin,	Joanne	(F)	13
548	Imbeau,	Claudette	(F)	14
549	Imbeau,	Pierre	(M)	14
550	Lacombe,	Andre	(M)	15
551	Lacombe,	Suzanne	(F)	15
552	Pelletier,	Gaston	(M)	16
553	Pelletier,	Lise	(F)	16
554	Leduc,	Lise	(F)	17
555	Leduc,	Rene	(M)	17
556	Joanisse,	Rock	(M)	18
557	Loiselle,	Jacinthe	(F)	18
558	Grenier,	Gilles	(M)	19
559	Grenier,	Viviane	(F)	19
560	Hubert,	Louise	(F)	20
561	Hubert,	RAymond	(M)	20
	Val Perche			
562	Denis,	Gisele	(F)	13
563	Desrosiers,	Alain	(M)	13
564	Desrosiers,	Daniel	(M)	13
565	Desrosiers,	Gerard	(M)	13
566	Belanger,	Jean	(M)	14
567	Lavoie-Belanger,	Michele	(F)	14
568	Beguin,	Alain	(M)	17
569	Seguin,	Diane	(F)	17
570	Seguin,	Josee	(F)	17
571	Seguin,	Rheal	(M)	17
572	Barbeau,	Andre	(M)	18
573	Barbeau,	Jacques	(M)	18
574	Barbeau,	Marie-Claire	(F)	18
575	Courtemanche,	Marie	(F)	25
576	McMartin,	Pierre	(M)	25
577	Castonguay,	Blaise	(F)	26
578	Castonguay,	Charles	(M)	26
579	Castonguay,	Lise	(F)	26
580	Levert,	Alice	(F)	29
581	Levert,	Guy	(M)	29
582	Levert,	Jean	(M)	29
583	Levert,	Louise	(F)	29
584	Gagnon,	Huguette	(F)	30
585	Gagnon,	Louise	(F)	30
586	Gagnon,	Robert	(M)	30
587	Gagnon,	Simone	(F)	30
588	DeLorenz,	Pierrette	(F)	34
589	DeLorenz,	Wilhelm	(M)	34
590	Proulx,	Raymond	(M)	35
591	Proulx,	Suzanne	(F)	35
592	Bernier,	Ernest,	(M)	37

N°				
	Val Perche			
593	Cote,	Gaetanne	(F)	37
594	Baizana,	Claire	(F)	38
595	Baizana,	Robert,	(M)	38
596	Leduc,	Gerald	(M)	41
597	Meunier,	Francine	(F)	41
598	Filiatrault,	Jacques	(M)	42
599	Filiatrault,	Nicole	(F)	42
600	Boisseaunnault,	Ginette	(F)	43
601	Boisseaunnault,	Robert	(M)	43
602	Glofcheski,	Marianne	(F)	46
603	Menard,	Pierre	(M)	46
604	Lajoie,	Marie	(F)	47
605	Dupont,	Nicole	(F)	49
606	Dupont,	Rene	(M)	49
607	Rioux,	Francine	(F)	50
608	Rioux,	Ronald	(M)	50
609	Turcotte,	Yvon	(M)	51
610	Vincent,	Suzanne	(F)	51
611	Carriere,	Raymond	(M)	53
612	Maisonneuve,	Francine	(F)	53
613	Lacroix,	Micheline	(F)	55
614	Rochon,	Pierre	(M)	55
615	Bellemare,	Claire	(F)	58
616	Bellemare,	Francois	(M)	58
617	Benard,	Claire	(F)	59
618	Benard,	Conrad	(M)	59
619	Chabot,	Huguette	(F)	62
620	Chabot,	Jacques	(M)	62
621	Beguin,	Denis	(M)	63
622	Bourbeau,	Louise	(F)	66
623	Bourbeau,	Robert	(M)	66
624	Gareau,	Helene	(F)	67
625	Gareau,	Georges	(M)	67
626	Dufresne,	Sylvie	(F)	70
627	Sincennes,	Pierre	(M)	70
628	Desjardins,	Doreen	(F)	75
629	Gauthier,	Benoit	(M)	74
630	Godbout,	Dominique	(F)	74
631	Snoddy,	Charmaine	(F)	83
632	Snoddy,	Raymond	(M)	83
633	Snoddy,	Robert	(M)	83
634	Barriault,	Michel	(M)	91
635	Moisan,	Nicole	(F)	91
	du Versant			
636	Guertin,	Gilles	(M)	1
637	Pepin-Guertin,	Gisele	(F)	1
638	MacLeod,	Cecile	(F)	13
639	Quesnel,	Robert	(M)	13
640	Cote,	Serge	(M)	14
641	Turgeon,	Aline	(F)	14
642	Fortier,	Claude	(M)	15
643	Fortier,	Marjorie	(F)	15
644	Periard,	Alain	(M)	18
645	Periard,	Sylvie	(F)	18
646	Knight,	Marjolaine	(F)	19
647	Richard,	Michel	(M)	19
648	Gagnon,	Bernard	(M)	22
649	Gagnon,	Linda	(F)	22
650	Gagnon,	Yves	(M)	22
651	Provost,	Christian	(M)	26
652	Drouin,	Denise	(F)	29

RURAL/RURALE

N° | page | N° | of/de

polling division / section de vote

electoral district/circonscription: Hull, Aylmer

certified/certifié

signature(s) enumerator(s) / signature(s)-recenseur(s)

URBAN/URBAINE

N° 86 | page N° 6 of/de 7

polling division

F 303 PRELIMINARY LIST OF ELECTORS

ELECTIONS CANADA

LISTE PRÉLIMINAIRE DES ÉLECTEURS

164795

This list of qualified electors for the polling division number as set out below was prepared for use at the pending federal election from information obtained at the enumeration and has been certified by the signature(s) below as to completeness and correctness so far as is possible

La présente constitue la liste des électeurs de la section de vote dont le numéro apparaît plus bas préparée en vue de l'élection fédérale en cours d'après les renseignements recueillis lors du recensement. Le(s) recenseur(s) y a(ont) apposé sa(leur) signature, affirmant que cette liste est aussi complète et exacte que possible.

N°				
	du Versant			
653	Drouin,	Michel	(M)	29
654	Gollain,	Denise	(F)	35
655	Gollain,	Marc	(M)	35
656	Gollain,	Michel	(M)	35
657	Gollain,	Yvon	(M)	35
658	Simard,	France	(F)	41
659	Simard,	Paul	(M)	41
660	Simard,	Pierrette	(F)	41
661	Boudreault,	Diane	(F)	45
662	Boudreault,	Rheo	(M)	45
663	Boudreault,	Roch	(M)	45
664	Boudreault,	Therese	(F)	45

N°

RURAL/RURALE

N° page

N° of/de

polling division

electoral district/circonscription

Hull, Outaouais

certified / certifié

signature(s)-enumerator(s) signature(s)-recenseur(s)

URBAN/URBAINE

N° 86 page N° 2 of/de

polling division

164796

F 303 PRELIMINARY LIST OF ELECTORS

ELECTIONS CANADA

LISTE PRÉLIMINAIRE DES ÉLECTEURS

R5M 7 70

This list of qualified electors for the polling division number as set out below was prepared for use at the pending federal election from information obtained at the enumeration and has been certified by the signature(s) below as to completeness and correctness so far as is possible.

La présente constitue la liste des électeurs de la section de vote dont le numéro apparaît plus bas préparée en vue de l'élection fédérale en cours d'après les renseignements recueillis lors du recensement. Le(s) recenseur(s) y a(ont) apposé sa(leur) signature, affirmant que cette liste est aussi complète et exacte que possible.

N°		
	1 Albanel J8Z 1P8	
1	Kynaston Bernice (F)	Apt.1
2	Valiquette Robert (M)	Apt.3
3	Valiquette Géraldine (F)	Apt.3
4	Alexinian Jacques - Paul	Apt.3
5	Gagnon Monique (F)	APT.4
	6 Albanel J8Z 1P8	
6	Demers Normand (M)	Apt.2
7	Savard Monique (F)	Apt.3
8	Marinier Christine (F)	Apt.4
9	Brunet Pierrette (F)	Apt.5
10	Larocque Daniel (M)	Apt.6
11	Larocque Marjolène (F)	Apt.6
	24 Arthur Buies J8Z 1P5	
12	Gertin Denise (F)	Apt. 2
13	Lawlor Rita (F)	Apt.3
14	Whissell Lise(F)	Apt.4
15	Perrier Aline (F)	Apt.5
16	Perrier Daniel (M)	Apt.5
17	Bergeron Dianne (F)	Apt.6
18	Bergeron Lucille(F)	Apt.6
19	Lacroix Francine (F)	Apt.7
20	Lacroix Michel (M)	Apt.7
21	Gauthier Marie (F)	Apt.8
22	Villeneuve Claire (F)	Apt.9
23	Maloin Michel (M)	Apt.10
24	Lanary Rachelle (F)	Apt.11
25	Carre c (F)	Apt.12
	25 Arthur Buies J8z 1P6	
26	Bertrand Lucienne (F)	Apt.2
27	Bertrand Richard (M)	Apt.2
28	My Johanne (F)	Apt.3
29	Brisson Christine (F)	Apt.4
30	Gauvreau Guy (M)	Apt.5
31	Gauvreau Silvie (F)	Apt.5
32	Leggouffe Wilfrid (M)	Apt.6
33	Robillard Maurice - Richard (M)	Apt.6
	26 Arthur Buies J8z 1P5	
34	Dumouchel Carmen (F)	Apt.1
35	Lariviere Rachale (F)	Apt.2
36	Lariviere Michal (M)	Apt.2
37	ST-Amour Huggette (F)	Apt.2
38	Lariviere Silvie (F)	Apt.2
39	Dericer Denise (F)	Apt.3
40	Hamel Denise (F)	Apt.3
41	Chretien George (M)	Apt.4
42	Roussy Nicole (F)	Apt.5
43	Millette Achille (m)	Apt.6
44	Millette Yvonne (F)	Apt.6
45	Millette Chantal (F)	Apt.6
46	Millette Johanne (F)	Apt.6
47	Fournier Lucille (F)	Apt.7
48	Fournier Daniel (M)	Apt.7
49	Charbonneau Aurore (F)	Apt.8
50	St-Martin Suzanne (F)	Apt.9
51	Beaulne Gerald (M)	Apt.9
52	Rollin Thérese (F)	Apt.10
53	Rollin Carole (F)	Apt.10
54	Rollin Marcel (M)	Apt.10
55	Guay Aline (F)	Apt.11
56	Roy Thérèse (F)	Apt.12
	28 Arthur Buies J8Z 1P5	
57	Cyr Fabienna (F)	Apt.1
58	Madore Monique (F)	Apt.2
59	Lucas Monique (f)	Apt.3
60	Belisle Yves (M)	Apt.3
61	Belisle Gilberte (F)	Apt.4
62	Belisle Michal (M)	APt.4
63	Belisle Alain (M)	Apt.4
64	Biggras Murielle (F)	Apt.4
65	Cardinal Gilles JR (M)	Apt.5
66	Cardinal Charlotte (F)	Apt.7
67	Cardinal Gilles (M)	Apt.7
68	Lusienan Gisèle (F)	Apt.8
69	Leclair Bourgeau Raymonde	Apt.9
70	Gendron Madelaine (F)	APt.10
71	Lefevre Lucie (f)	Apt.10
72	Lefevre Madelaine (F)	Apt.11
73	Lefevre Joanne (F)	Apt.11
74	Clément Denis(M)	Apt.11
75	Lafrance Pierre (M)	Apt.12
	(Plade) Bretagne	
77	Marty Anne (F)	1
78	Renaud Marie-Andrée	3
79	Renaud André	3
80	Steason John	5
81	Steason There (M)	5
82	Coté Rhéa (F)	5
83	St-Georges Robert (M)	7
84	Caouette Marie-Claire (F)	7
85	Bélanger Bernadette (F)	9
86	Bélanger Gilles (M)	9
87	Weiland Cora (M)	11
88	Thibeault Francine (F)	11
89	Rochaleau Yues (M)	13
90	Coldwell Debbie (F)	13
	(Place) Bretagne J8Z 1E3	
91	Paquette Yues (M)	apt.6
92	Sabourin Vivianne (F)	6
93	Rulé Carmen (F)	8
94	Joseph Lucien (M)	8
95	Pilon Robert (M)	10
96	Laporte Agnies (F)	10
97	Cavé Marie-Cécile (F)	12
98	Tuchon Nelson (M)	12
99	Leclerc Benoit (M)	14
100	Messier Christian (M)	14
101	Beaulne Ginette (F)	16
102	Beaulne Maurice (M)	16

RURAL / RURALE

N° | page | N° | of/de

polling division / section de vote

electoral district / circonscription: **Hull - Aylmer**

certified / certifié

signature(s)-enumerator(s) / signature(s)-recenseur(s)

URBAN/URBAINE

N° 87 | page N° 1 | of/de 3

polling division / section de vote

F 303 **PRELIMINARY LIST OF ELECTORS**

ELECTIONS CANADA

LISTE PRÉLIMINAIRE DES ÉLECTEURS

164797

8-5M-7-79

This list of qualified electors for the polling division number as set out below was prepared for use at the pending federal election from information obtained at the enumeration and has been certified by the signature(s) below as to completeness and correctness so far as is possible.

La présente constitue la liste des électeurs de la section de vote dont le numéro apparaît plus bas préparée en vue de l'élection fédérale en cours d'après les renseignements recueillis lors du recensement. Le(s) recenseur(s) y a(ont) apposé sa(leur) signature, affirmant que cette liste est aussi complète et exacte que possible.

N°		
	72 JUMONVILLE J8Z 1P9	
103	SIMARD WILFRID (M)	APT.1
104	SIMARD LOUISE (F)	APT.1
105	SIMARD LIONEL (M)	APT.1
106	BEAUREGARD VALERE (M)	APT.2
107	MCKINNON HELENE (F)	APT.2
108	LEONARD CHRISTINE (F)	APT.2
109	MADORE SIMONE (F)	APT.3
110	tasse MANON (F)	APT.3
111	TASSE LINDA (F)	APT.3
112	RICHARD ARMAND (M)	APT.4
113	dagenais CLAUDETTE(F)	APT.5
114	LAFRANCE LISELLE (F)	APT.6
115	LAFRANCE MAURICE (M)	APT.6
116	LAFRANCE JEAN-MARC (M)	APT.6
117	SAVARD GASTON (M)	APT.7
118	SICARD VALEDA (M)	APT.7
119	LAMARCHE ALAIN (M)	APT.7
120	DUSSAULT JEREESE (M)	APT.8
121	DUSSAULT LOUISE (F)	APT.8
122	LATREILLE DENISE (F)	APT.9
123	SARAZIN COLETTE (F)	APT.10
124	SARAZIN PIERRE (M)	APT.10
125	RICHER CARMEN (M)	APT.11
	75 JUMONVILLE J8Z 1B9	
126	CAMPEAU ROLAND (M)	APT.1
127	CAMPEAU JEAN-MARC (M)	APT.1
128	PERLARD YUETTE (F)	APT.2
129	BERNARD RACHELLE (F)	APT.4
130	GRAVELLE GISELLE (F)	APT.3
131	casselman ISABELLE (F)	APT.5
132	BERNIER MARCEL (M)	APT.5
133	GERVAIS MARGUERITE (F)	APT.6
134	BEAUPARLANT ANDREE (F)	APT.6
135	sarro LISE (F)	APT.7
136	SARRO YVON (M)	APT.7
137	MONETTE ROLAND (M)	APT.8
138	MONETTE GILLES (M)	APT.8
139	MONETTE PAUL (M)	APT.8
140	ROBINSON HELENE (F)	APT.10
141	MELOCHE GEORGE (M)	APT. 10
142	BARBE LISE (F)	APT.11
143	DUPERRON DANELLE (F)	APT.12
	JUMONVILLE J8Z 1C2	
144	BONNEVILLE GILLES(M)	91
145	BONNEVILLE GEORGETTE (F)	91
146	BONNEVILLE CELINE (F)	91
147	ROY MAURICE (M)	93
148	ROY GISELE (F)	93
149	PERRON MICHEL (M)	95
150	PERRON SUZANNE (F)	95
151	RICHARD PHILIPPE (M)	97
152	RICHARD HELENE (F)	97
153	DEFORT YVETTE (F)	99
154	LAMONTAGNE JAQUELINE (F)	101

N°		
	LAVALLEE J8Z 1P2	
155	DUNCAN WALTER (M)	39
156	DUNCAN CARMEN (M)	39
157	DUNCAN MICHEL (M)	39
158	DUNCAN CLAUDETTE(F)	39
159	DUNCAN DANIELLE (F)	39
160	HUDON ADELARD (M)	41
161	HUDON PIERRETTE (F)	41
	43 LAVALLEE J8Z 1P2	
162	ROY JASMINE (F)	APT.1
163	QUERRY SERGE(M)	APT.2
164	QUERRY SUSANNE (F)	APT.3
165	BERTRAND RICHARD (M)	APT.3
166	FORTIN GERTRUDE (F)	APT.4
	LAVALLEE J8Z 1P2	
167	DEMILLARD DENISE (F)	45
168	FORTIN ODETTE(F)	47
169	fortin BERNARD (M)	47
170	THERIAULT NICOLE (F)	49
171	THERIAULT FERNAND (M)	49
172	THERIAULT THERESE (F)	49
173	THERIAULT JEAN (M)	49
174	DAM-FILION SUZANNE (F)	51
175	PARENT FRANCE (F)	53
176	PARENT JULES (M)	53
177	DEFOY ANDRE (M)	55
178	defoy JEANNE (F)	55
179	LAPOINTE MICHEL (M)	55
180	BELLANGER JEAN-PIERRE	57
181	BELLANGER FRANCINE (F)	57
	LAVALLEE J8Z 1P3	
182	BESSETTE MARC (M)	34
183	BESSETTE LUCILLE (F)	34
184	BESSETTE ANDRE (M)	34
185	RABY-BRISBOIS ALICE(F)	36
186	RABY RONALD (M)	36
187	BERUBE JEAN-GUY (M)	38
188	BERUBE CHANTAL (F)	38
189	RICHARD DENISE (F)	40
190	RICHARD PAUL (M)	40
191	CHARETTE JEAN-GUY (M)	42
192	CHARETTE PAULINE (F)	42
193	SEGUIN JEAN (M)	44
194	SEGUIN RHEAL (M)	44
195	SEGUIN GEORGETTE (F)	44
196	SEGUIN GAETAN (M)	44
197	HAAG NICOLE (F)	48
198	haag JOSEPH (M)	48
199	HINCLEY JOHANNE (F)	50
200	SMITH NATHALIE (F)	52
201	LEBLANC GERARD (M)	54
202	DESORMEAUX LUC (M)	58
203	DESORMEAUX SUZANNE (F)	58
204	DESORMEAUX ROBERT (M)	58
205	GUAY LAURENCE (M)	60
206	SOUTIERE GISELE (F)	62
207	SOUTIERE JEAN-MARC (M)	62

RURAL/RURALE

N° | page | N° | of/de

polling division / section de vote

electoral district/circonscription: **Hull – Aylmer**

certified correct/ signature(s)-enumerator(s) / signature(s)-recenseur(s)

URBAN/URBAINE

N° 87 | page N° 2 of/de 3

polling division / section de vote

F 303 PRELIMINARY LIST OF ELECTORS

ELECTIONS CANADA

LISTE PRÉLIMINAIRE DES ÉLECTEURS

164798

This list of qualified electors for the polling division number as set out below was prepared for use at the pending federal election from information obtained at the enumeration and has been certified by the signature(s) below as to completeness and correctness so far as is possible.

La présente constitue la liste des électeurs de la section de vote dont le numéro apparaît plus bas préparée en vue de l'élection fédérale en cours d'après les renseignements recueillis lors du recensement. Le(s) recenseur(s) y a(ont) apposé sa(leur) signature, affirmant que cette liste est aussi complète et exacte que possible.

N°		
208	Poulin Richard (M)	Apt
209	Morin Guylaine (F)	64
210	Thériault Denise (F)	66
211	Deschamps Pierre (M)	66
212	Kalinosky Lisa (F)	68
	Lucien Brault J8Z 1H7	
213	Cloutier Marguerite (F)	79
214	Michaud Denise (F)	79
215		
	83 Lucien Brault J8Z 1H7	
215	Rouleau Louise (F)	apt.1
216	Lalonde France (f)	apt.3
217	Julien Annette (F)	apt.4
218	Trépanier Marie Line (F)	apt.4
219	Trépanier Elisabette (F)	apt.4
220	Saillem Marguerite (F)	apt.6
221	Dupuis Marie Martha (F)	apt.9
222	Racette Chantal (F)	apt.12
	86 Lucien Brault J8Z 1F2	
223	Chénard paul C	apt.1
224	Gauthier Suzanne (F)	apt.2
225	Martin François (M)	apt.2
226	Bernier Lianne (F)	apt.3
227	Bertrand Lucie (F)	apt.4
228	Tremblay Jean (M)	apt.5
229	St-Jacques Anne Marie (F)	apt.5
230	Cellard Armand Claude (M)	apt.6
231	Joyal Martine (F)	apt.6
232	Mongeon Paul (M)	apt.8
233	Deschaines Joceline (F)	apt.8
234	Leblanc Joanne (F)	apt.9
235	Carbonneau Vincent (M)	apt.9
236	Lavoie Gisele (F)	apt.9
237	Joanisse denise (F)	apt.10
238	Boucher Lise (F)	apt 12
	89 LUcien Brault J8Z 1F2	
239	Ronseau Simone (F)	apt.1
240	Lafreniere Emile (M)	apt.3
241	Lafreniere Ginette (F)	apt.3
242	Gervais Gilles (M)	apt.4
243	Gervais diane (F)	apt.4
244	Scott Louise (F)	apt.5
245	Bessette Celine (F)	apt.6
246	Guay Gabrielle (F)	apt.6
	(Boul) Mont Bleu J8Z 1J4	
247	Bolduc dorothy (F)	90
248	Bolduc roger (M)	90
249	Lancill Rose Mae (M)	90
250	Souliere Lucie (F)	92
251	Touzin Celine (F)	92
252	Dagenais Paul (M)	92
253	Moquin Helene (F)	92
254	Moquin Armand (M)	92
255	Valois Rachelle (F)	94
256	Valois Pierre (M)	94
257	Segin Lucie (F)	94
258	Seguin Gérald	94
259	Tessier Janette (F)	94

N°		
	96 (Buol) Mont Bleu	
260	Davidson Jean (M)	Apt.1
261	Dunaime Pierre (M)	apt.1
262	Sanson Manon (F)	apt.3
263	Sanson Julien (M)	apt.3
264	Legault Serge (M)	apt.4
264	Marcotte Lorraine (F)	apt.4
265	St Amour François (F)	apt.5
266	Tremblay Christine (F)	apt.5
267	Belair Jacqueline (F)	apt.6
268	Turmel Daniel (M)	apt.8
269	Turmel Irene (F)	apt.8
270	Chenier Suzanne (F)	apt.9
271	Therrien Jacques (M)	apt.9
272	Goyette Françine (F)	apt.13
273	Goyette Nathalie (F)	apt.13
274	TricK Jeffrey (M)	apt.14
275	Rogier Diana (F)	apt.14
276	Carriere René (M)	apt.16
277	Carriere Suzanne (F)	apt.16

RURAL/RURALE

N° | page | N° | of/de

polling division / section de vote

electoral district/circonscription: Hull - Aylmer

certified / certifié

signature(s)-enumerator(s) / signature(s)-recenseur(s)

URBAN/URBAINE

N° 87 | page | N° 3 | of/de 3

polling division / section de vote

F 303 **PRELIMINARY LIST OF ELECTORS**

8 SM-7-79

ELECTIONS CANADA

LISTE PRÉLIMINAIRE DES ÉLECTEURS

164799

This list of qualified electors for the polling division number as set out below was prepared for use at the pending federal election from information obtained at the enumeration and has been certified by the signature(s) below as to completeness and correctness so far as is possible.

La présente constitue la liste des électeurs de la section de vote dont le numéro apparaît plus bas préparée en vue de l'élection fédérale en cours d'après les renseignements recueillis lors du recensement. Le(s) recenseur(s) y a(ont) apposé sa(leur) signature, affirmant que cette liste est aussi complète et exacte que possible

N°			N°		
	14 ALBANEL JBX 1P9		56	Piché, Mireille (F)	Apt. 11
1	Guevellion, Pierre (M)	Apt. 1	57	Dagenais, Josée (F)	Apt. 12
2	Faibert, Yves (M)	Apt. 2	58	Richard, Pierre (M)	Apt. 13
3	St-Pierre, Nicole (F)	Apt. 3	59	Danis, Danielle (F)	Apt. 13
4	Arvisais, Nicole (F)	Apt. 4	60	Avard, Louise (F)	Apt. 14
5	Belec, Gylaine (F)	Apt. 5	61	Proulx, Gilles (M)	Apt. 15
6	Girard, Gérald (M)	Apt. 5	62	Bélanger, Sylvie (F)	Apt. 15
7	Maurice, Benoît (M)	Apt. 6	63	Nadeau, Richard (M)	Apt. 16
8	Maurice, Jean-Marc (M)	Apt. 6	64	Bergeron, Edith (F)	Apt. 16
	24 ALBANEL JBZ 1P9			32 ALBANEL JBZ 1P9	
9	Marinier, Lise (F)	Apt. 1	65	Meunier, Ginette (F)	Apt. 1
10	Pelletier, Jean-Guy (M)	Apt. 2	66	Cyr, Jean (M)	Apt. 1
11	Pelletier, Lyne (F)	Apt. 2	67	Labrec S. Yvon (M)	Apt. 2
12	Boivin Luc (M)	Apt. 3	68	Racette, Michel (M)	Apt. 3
13	Lachance, Josée (F)	Apt. 3	69	Racine, Gabrielle (F)	Apt. 4
14	Olivier, France (F)	Apt. 4	70	Racine, Gilles (M)	Apt. 4
15	Boisvert, Michel (M)	Apt. 5	71	Béland, Raymond (M)	Apt. 5
16	Boisvert, Luise (F)	Apt. 5	72	Béland, Madeleine (F)	Apt. 5
17	Lalande, Claire (F)	Apt. 6	73	Richard, Pierre (M)	Apt. 6
18	Lalande, Nicole (F)	Apt. 6	74	Richard, Diand (F)	Apt. 6
19	Lecorré, Ella (F)	Apt. 7		ETIENNE BRULE	
20	Duval, Ian (M)	Apt. 7		4 Etienne Brûlé JBZ 1E5	
21	St-Martin, Diane (F)	Apt. 8			
22	St-Hilaire, Francine (F)	Apt. 8	75	Desrochers, Robert (M)	Apt. 1
23	Séguin, Stéphane (M)	Apt. 9	76	Desrochers, Huguette (F)	Apt. 1
24	Séguin, Judith (F)	Apt. 9	77	Léveillé, Gaston (M)	Apt. 2
25	Frapier, Richard (M)	Apt. 9	78	Léveillé, Rita (F)	Apt. 2
26	St-Denis, Gaston (M)	Apt. 10	79	Ouimet, Linda F	Apt. 3
27	Vanasse, Rachel (F)	Apt. 11		5 Etienne Brûlé JBZ 1E4	
28	Cousineau, Robert (M)	Apt. 11			
29	St- Jean, Marianne (F)	Apt. 12	80	Benuchemin, Simone (F)	Apt. 1
30	Normand, Richard (M)	Apt. 12	81	Beauchemin, Bruneau (M)	Apt. 1
31	Rochon, Gilles (M)	Apt. 12	82	Léonard, Lucienne (F)	Apt. 2
32	Soucy, Micheline (F)	Apt. 13	83	Léonard, Denise (F)	Apt. 2
33	Laprise, Michel	Apt. 14	84	Gosselin, Cécile (F)	Apt. 3
35	Villeneuve, Joanne (F)	Apt. 14	85	Levasseur, André (M)	Apt. 4
34	Marcel, Jacques (M)	Apt. 15	86	Levasseur, Robert (M)	Apt. 4
36	Boisvert, Joanne (F)	Apt. 15	87	Levasseur, Jacqueline (F)	Apt. 4
37	Deslauriers, Dean (M)	Apt. 16	88	Belisle, Madeleine (F)	Apt. 5
38	Fauteux, Line (F)	Apt. 16	89	Nault, Suzanne (F)	Apt. 6
	28 ALBANEL JBZ 1P9		90	Villeneuve, Denise (F)	Apt. 6
39	Gagnon, Jean (M)	Apt. 1	91	St-Amour, Pauline (F)	Apt. 7
40	Lachance, Sylvie (F)	Apt. 1	92	Gendron, Lucie (F)	Apt. 7
41	Rochon, Lucette (F)	Apt. 2	93	Glazer, Shirley (F)	Apt. 8
42	Labonté, Richard (M)	Apt. 4	94	Gagnon, Rachelle (F)	Apt. 8
43	Roy, Pauline (F)	Apt. 4	95	Glazer, Daniel (M)	Apt. 8
44	Leblanc, Ghislain (M)	Apt. 5	96	Purdy, Pauline (F)	Apt. 9
45	Leblanc, Gisèle (F)	Apt. 5	97	Malette, Gaétan (M)	Apt. 9
46	Poisson, Yvon (M)	Apt. 6	98	Lefebvre, Huguette (F)	Apt. 10
47	Scheiman, Denis (M)	Apt. 6	99	Kavacs, Debbie (F)	Apt. 11
48	Paris, Jean-Charles (M)	Apt. 7	100	Kovacs, Juloette (F)	Apt. 11
49	Bow, Norman (M)	Apt. 8	101	Richard, Huguette (F)	Apt. 13
50	Bow, Joan (F)	Apt. 8	102	Beauparlant, Nicole (F)	Apt. 14
51	Bow, Sharon (F)	Apt. 8	103	Legendre, Sylvie (F)	Apt. 16
52	Thérien, Serge (M)	Apt. 9	104	Rivard, Berthe (F)	Apt. 16
53	Thérien, Line (F)	Apt. 9			
54	St-Louis, Denise (F)	Apt. 10			
55	Leblanc, Linda (F)	Apt. 11			

RURAL/RURALE

N° | page

N° | of/de

polling division / section de vote

electoral district/circonscription: HULL - AYLMER

certified/certifié

signature(s)-enumerator(s) / signature(s)-recenseur(s)

URBAN/URBAINE

N° 88 | page N° 1 | of/de 4

polling division / section de vote

F 303 **PRELIMINARY LIST OF ELECTORS**

8 5M 7 79

ELECTIONS CANADA

LISTE PRÉLIMINAIRE DES ÉLECTEURS

164800

This list of qualified electors for the polling division number as set out below was prepared for use at the pending federal election from information obtained at the enumeration and has been certified by the signature(s) below as to completeness and correctness so far as is possible.

La présente constitue la liste des électeurs de la section de vote dont le numéro apparaît plus bas préparée en vue de l'élection fédérale en cours d'après les renseignements recueillis lors du recensement. Le(s) recenseur(s) y a(ont) apposé sa(leur) signature, affirmant que cette liste est aussi complète et exacte que possible

N°			N°		
	5 Etienne Brûlé JBZ 1E5		155	Quesnel, Mauriee (M)	Apt. 3
105	Rivet, Alain (M)	Apt. 1	156	Cadieux, Joane (F)	Apt. 4
106	Nadon, Sylvie (F)	Apt. 1	157	Moore, Jacques (M)	Apt. 4
107	Lance, Alain (M)	Apt. 2	158	Alie, Micheline (F)	Apt. 6
108	Lance, Aline (F)	Apt. 2	159	Danis, Jocelyn (M)	Apt. 6.
109	Florczyk, Yvette (F)	Apt. 3	160	Chartrand, Gisèle (F)	Apt. 9
110	Aubry, Sylvie (F)	Apt. 4	160	Legault, Manon (F)	Apt. 10
111	Laurin, Jacques (M)	Apt. 4	162	Legault, Danielle (F)	Apt. 10
112	Monette, Alice (F)	Apt. 5	163	Legault, Diane (F)	Apt. 11
113	Brunet, Cécile (F)	Apt. 6	164	Lavergne, Serge (M)	Apt. 12
114	Corval, Sylvie (F)	Apt. 8	165	Clément, Diane (F)	Apt. 12
115	Pilodeau, Yolande (F)	Apt. 10	166	Masson, Claude (M)	Apt. 13
116	Bilodeau, Gaston (M)	Apt. 11	167	Richard-Masson, Thérèse (F)	Apt. 13
117	Rivet, Angèle (F)	Apt. 11	168	Safar, Johanne (F)	Apt. 14
118	Boucher, Joanne (F)	Apt. 12	169	Proulx, Danielle (F)	Apt. 14
119	Trahal, Richard (M)	Apt. 12	170	Sicard, Ghislain (M)	Apt. 15
120	Charron, Yves (M)	Apt. 13	171	Beaulne, Claire (F)	Apt. 15
121	Charron, Ginette (F)	Apt. 15		GEORGES BILODEAU	
	9 Etienne Brûlé JBZ 1E4			41 Georges Bilodeau JBZ 1T1	
122	St-Amour, Line (F)	Apt. 1	172	Prévost, Pauline (F)	Apt. 1
123	Chartrand, Léona (F)	Apt. 2	173	Laflamme, Christine (F)	Apt. 2
124	Danis, Allen (M)	Apt. 2	174	Vachon, Guy (M)	Apt. 2
125	Boileau, Jocelyne (F)	Apt. 3	175	Mauril, Michel (M)	Apt. 3
126	Dupuis, Chantale (F)	Apt. 4	176	Chartrand, Jocelyne (F)	Apt. 4
127	Benoit, Denise (F)	Apt. 5	177	Beaulne, Lynn (F)	Apt. 5
128	Chapeau, René (M)	Apt. 5	178	Levasseur, Denis (M)	Apt. 5
129	Dosanjos, Luzia (F)	Apt. 8	179	Lavigne, Colette (F)	Apt. 6
130	S-Georges (M) Conrad	Apt. 9	180	Bergeron, Louis (M)	Apt. 6
131	Séguin, Lyne (F)	Apt. 9	181	Lefebvre, Denis (M)	Apt. 8
132	Rossignole, Lisa (F)	Apt. 10	182	Bruyère, Christine (F)	Apt. 8
133	Boucher, Daniel (M)	Apt. 10	183	Corneau, Rodolphe (M)	Apt. 11
134	Marengère, Bonnie (F)	Apt. 11	184	Corneau, Madelaine (F)	Apt. 11
135	Marengère, Rhéal (M)	Apt. 11		JUMONVILLE	
136	Phileppe, Pierre (M)	Apt. 12		41 Jumonville JBZ 1T1	
137	Philippe, Simone (F)	Apt. 12			
138	Rice, Pall (M)	Apt. 13	185	Lanthier, Irène (F)	Apt. 9
139	Lafontaine, Mannon (F)	Apt. 15	186	Lanthier, Denise (F)	Apt. 9
140	Lafontaine, Liliane (F)	Apt. 15		43 Jumnville JBZ 1B8	
141	Nezan, Lyne (F)	Apt. 16			
142	Ragankiewcz, Anne (F)	Apt. 17	187	Cloutier, Lucien (M)	Apt. 1
143	Gendron, Gérard (M)	Apt. 19	188	Cloutier, Lucienne (F)	Apt. 1
144	Rigneault, Nicole (F)	Apt. 19	189	Warak, Joseph (M)	Apt. 2
	11 Etienne Brûlé JBZ 1E4		190	Warak, Maria (F)	Apt. 2
			191	Warde, May (F)	Apt. 2
145	Laberge, André (M)	Apt. 3	192	Lapointe, Nicole (F)	Apt. 3
146	Laberge, Suzanne (F)	Apt. 3	193	Labbé, Suzanne (F)	Apt. 3
147	Gauthier, Danielle (F)	Apt. 4		45 Jumonville JBZ 1B8	
148	Clément, Joanne (F)	Apt. 4			
149	Lenne Ville, Christian (M)	Apt. 5	194	Audet, Yves (M)	Apt. 1
150	Lenneville, Rolande (F)	Apt. 5	195	Wilson, Monique (F)	Apt. 1
	12 Etienne Brûlé JBZ 1E5		196	Labrosse, Gilles (M)	Apt. 2
			197	Labrosse, Lucie (F)	Apt. 2
151	Benedeti, Raymond (M)	Apt. 1	198	Messier, Celine (F)	Apt. 3
152	Benedeti, Patricia (F)	Apt. 1	199	Landry, Lucienne (F)	Apt. 3
153	Benedeti, Romano (M)	Apt. 1	200	Leblanc, Patricia (F)	Apt. 3
154	Debain, Louise	Apt. 3			

RURAL/RURALE

N° | page | N° | of/de

polling division / section de vote

electoral district/circonscription: HULL - AYLMER

certified / certifié

signature(s)-enumerator(s) / signature(s)-recenseur(s)

URBAN/URBAINE

N° 88 | page N° | of/de 4

polling division / section de vote

F 303 **PRELIMINARY LIST OF ELECTORS**

8 SM 7 79

ELECTIONS CANADA

LISTE PRÉLIMINAIRE DES ÉLECTEURS **164801**

This list of qualified electors for the polling division number as set out below was prepared for use at the pending federal election from information obtained at the enumeration and has been certified by the signature(s) below as to completeness and correctness so far as is possible.

La présente constitue la liste des électeurs de la section de vote dont le numéro apparaît plus bas préparée en vue de l'élection fédérale en cours d'après les renseignements recueillis lors du recensement. Le(s) recenseur(s) y a(ont) apposé sa(leur) signature, affirmant que cette liste est aussi complète et exacte que possible.

N°		
	49 Jumonville JBZ 1B8	
201	Emond, Chantale (F)	Apt. 1
202	Bergeron, Mario (M)	Apt. 2
203	Desjardins, Lynne (F)	Apt. 2
204	Landry, Claude (M)	Apt. 3
205	Landry, Lucie (F)	Apt. 3
206	Fleury, Henri (M)	Apt. 4
207	Didier, Jocelyn (M)	Apt. 6
	55 Jumonville JBZ 1B8	
208	Durand, Marcel (M)	Apt. 1
209	Durand, Roland (M)	Apt. 1
210	Bertrand, Mélanie (F)	Apt. 2
211	Bertrand, Anita (F)	Apt. 2
212	Chenier, Maurice (M)	Apt. 3
213	Renaud, Claire (F)	Apt. 3
214	Séguin, France (F)	Apt. 4
215	Foucault, Marcel (M)	Apt. 4
216	Renaud, Eléonore (F)	Apt. 7
	LE BRETON	
	6 Le Breton JBZ 1G3	
217	Séguin, Carole (F)	Apt. 1
218	Lafontaine, Gisèle (F)	Apt. 2
219	Kyer, Edouard (M)	Apt. 3
220	Kyer, Gabrielle (F)	Apt. 3
221	Kyer, Dianne (F)	Apt. 3
222	Labrosse, Serge (M)	Apt. 3
223	Gagné, Johanne (F)	Apt. 3
224	Salois, André (M)	Apt. 3
225	Rocheleau, Gilbert (M)	Apt. 3
226	Soulière, Patricia (F)	Apt. 4
227	Tremblay, Denis (M)	Apt. 4
228	Lacroix, Marie May (F)	Apt. 5
229	Gagné, Colette (F)	Apt. 7
230	Gagné, Sylvie (F)	Apt. 7
231	Salois, Jeannette (F)	Apt. 8
232	Ranger, Clairette (F)	Apt. 9
233	Leblanc, Louise (F)	Apt. 10
234	Leblanc, Alain (M)	Apt. 10
235	Petit, Pierre (M)	Apt. 11
236	Gendreau, Jeanne (F)	Apt. 12
237	Auger, Monique (F)	Apt. 13
238	Lafrance, Rachelle (F)	Apt. 14
239	Hopkins, Lauraine (F)	Apt. 15
240	Hopkins, Luc (M)	Apt. 15
241	Hopkins, Lucie (F)	Apt. 15
242	Faubert, Nicole (F)	Apt. 16
243	Lépine, Daniel (M)	Apt. 16
	8 Le Breton JBZ 1G3	
244	Joly, Marcelle (F)	Apt. 1
245	O'Brien, Larry (M)	Apt. 1
246	Ranger, Laurette (F)	Apt. 2
247	Béland, Marie-Claire (F)	Apt. 3
248	Lebvre, Johanne (F)	Apt. 4
249	Tessier, Marc (M)	Apt. 5
250	Lacroix, Charles	Apt. 5

N°		
251	Tessier, Joceline (F)	Apt. 5
252	Tessier, Luc (M)	Apt. 5
253	Crête, Colombe (F)	Apt. 6
254	Robert, André (M)	Apt. 7
255	Robert, Denise (F)	Apt. 7
256	Séguin, Eddu (M)	Apt. 7
257	Séguin, Jeannette (F)	Apt. 8
258	Cole, Pierette (F)	Apt. 8
259	Bergeron, Lise	Apt. 9
260	Beausoleil, Denise (F)	Apt. 11
261	Gourgon, Juliette (F)	Apt. 12
262	Gourgon, Richard (M)	Apt. 12
263	Lamarre, Madeleine (F)	Apt. 12
264	Lamarre, Sylvie (F)	Apt. 13
265	Lepage, Rachelle (F)	Apt. 13
266	Lanthier, Monique (F)	Apt. 14
267	Léonard, Michel (M)	Apt. 15
268	Cloutier, Lucie (F)	Apt. 16
		Apt. 16
	12 Le Breton JBZ 1G3	
269	Beaulne, Lucie (F)	Apt. 5
270	Bouber, Jacqueline (F)	Apt. 6
271	Martel, Sylvie (F)	Apt. 7
272	Gauthier, Nicole (F)	Apt. 9
273	Gauthier, Michel (M)	Apt. 9
274	Gagné, Gilles (M)	Apt. 13
275	Martineau, Véronique (F)	Apt. 13
276	Parent, Lorraine (F)	Apt. 14
277	Miner, Jean-Marc (M)	Apt. 14
278	Le Bourdais, Jacques (M)	Apt. 15
279	Le Bourdais, Anne (F)	Apt. 15
280	Bordeleau, Gilles (M)	Apt. 16
	26 Le Breton JBZ 1G3	
281	Viau, Lyne (F)	Apt. 1
282	Larose, Raymond (M)	Apt. 2
283	Larose, Guy (M)	Apt. 3
284	Larose, Georgette (F)	Apt. 3
285	Tzeneff, Marie-Marcelle (F)	Apt. 4
286	Pagé, Denis (M)	Apt. 5
287	Pagé, Louise (F)	Apt. 5
288	Emard, Jean-Guy (M)	Apt. 5
289	Maheux, Ernest (M)	Apt. 6
290	Maheux, Cécile (F)	Apt. 6
	30 Le Breton JBZ 1G3	
291	Walker, Marie Line (F)	Apt. 1
292	Levert, Yves (M)	Apt. 1
293	Charbonneau, Luc (M)	Apt. 2
294	Demassa, Lise (F)	Apt. 2
295	Laflamme, Johanne (F)	Apt. 4
296	Laflamme, Carole (F)	Apt. 4
297	Douglas, Jeffrey (M)	Apt. 4
298	Conneyworth (F)	Apt. 5
299	St-Amour, Edgar (M)	Apt. 5
300	Naubert, Pierre (M)	Apt. 6
301	Naubert, Suzanne (F)	Apt. 6
302	Drolet, Hélène (F)	Apt. 7
303	Charron, Luc (M)	Apt. 7

RURAL/RURALE

N° | page N° | of/de

polling division / section de vote

electoral district/circonscription: HULL - AYLMER

certified / certifié

signature(s)-enumerator(s) / signature(s)-recenseur(s)

URBAN/URBAINE

N° 88 | page N° 3 | of/de 4

polling division / section de vote

F 303 **PRELIMINARY LIST OF ELECTORS**

85M-7-79

ELECTIONS CANADA

LISTE PRÉLIMINAIRE DES ÉLECTEURS

164802

This list of qualified electors for the polling division number as set out below was prepared for use at the pending federal election from information obtained at the enumeration and has been certified by the signature(s) below as to completeness and correctness so far as is possible.

La présente constitue la liste des électeurs de la section de vote dont le numéro apparaît plus bas préparée en vue de l'élection fédérale en cours d'après les renseignements recueillis lors du recensement. Le(s) recenseur(s) y a(ont) apposé sa(leur) signature, affirmant que cette liste est aussi complète et exacte que possible.

N°			N°
304	Chartrand, Francine (F)	Apt. 8	
305	Chartrand, Paul (M)	Apt. 8	
306	Peterson, Joan (F)	Apt. 11	
307	Gagné, Marie-Paule (F)	Apt. 12	
308	Gagné, W. Hervé (M)	Apt. 12	
309	Lamb, James (M)	Apt. 13	
310	Bérubé, Hélène (F)	Apt. 14	
311	Gaumond, Pierre (M)	Apt. 15	
312	Desrosiers, Joanne (F)	Apt. 15	
313	Bonnenfant, Lucie (F)	Apt. 17	
314	Charron, Bernard (M)	Apt. 18	
315	St-Pierre, Monique (F)	Apt. 19	
316	Laporte Denis (M)	Apt. 20	
317	Landry, Claudette (F)	Apt. 20	

RURAL/RURALE

N° | page | N° | of/de

polling division / section de vote

electoral district/circonscription: HULL - AYLMER

certified/certifié — signature(s)-enumerator(s) / signature(s)-recenseur(s)

URBAN/URBAINE

N° 88 | page N° 4 | of/de 4

polling division / section de vote

F 303 **PRELIMINARY LIST OF ELECTORS**

ELECTIONS CANADA

LISTE PRÉLIMINAIRE DES ÉLECTEURS

164803

This list of qualified electors for the polling division number as set out below was prepared for use at the pending federal election from information obtained at the enumeration and has been certified by the signature(s) below as to completeness and correctness so far as is possible.

La présente constitue la liste des électeurs de la section de vote dont le numéro apparaît plus bas préparée en vue de l'élection fédérale en cours d'après les renseignements recueillis lors du recensement. Le(s) recenseur(s) y a(ont) apposé sa(leur) signature, affirmant que cette liste est aussi complète et exacte que possible.

N°			
	6 rue Albanel J8Z 1P8		
1	Demers, Normand (M)	Apt.	2
2	Montplaisir, Francine (F)	Apt.	2
3	Savard, Monique (F)	Apt.	3
	rue Georges Bilodeau		
4	Carpentier, Camilienne (F)	1 J8Z	1R7
5	Lalancette, Gino (M)	1	
6	Marcotte, André (M)	1	
7	Paré, Carole (F)	1	
8	Cullen, Anne (F)	1 sous-sol	
9	Mercier, Sylvie (F)	3 J8Z	1R8
10	Paré, André (M)	3	
11	Pelletier, Robert (M)	3 sous-sol	
	7 rue Lebreton J8Z 1G4		
12	Richard, Yvette (F)	Apt.	1
13	St-Amour, Diane (F)	Apt.	1
14	Dupont, Simone (F)	Apt.	2
15	Crenier, Laurence (F)	Apt.	3
16	Plante, Thérèse (F)	Apt.	4
17	Albert, Yolande (F)	Apt.	5
18	Parizeau, Jeanne (F)	Apt.	6
19	Beauchamp, Rachelle (F)	Apt.	7
20	Godin, Philias (M)	Apt.	8
21	Boisvenue, Irène (F)	Apt.	9
22	Lesage, Aurèle (M)	Apt.	9
23	Gravelle, Thérèse (F)	Apt.	10
24	Girouard, Jeanne (F)	Apt.	12
25	Labranche, Carmen (F)	Apt.	13
26	Caron, Ghislaine (F)	Apt.	15
	9 rue Lebreton J8Z 1G4		
27	Paghali, André (M)	Apt.	1
28	Morin, Irma (F)	Apt.	2
29	Morin, Urgel (M)	Apt.	2
30	Hubert, Huguette (F)	Apt.	3
31	Lavoie, Denis (M)	Apt.	4
32	Roy, Marie (F)	Apt.	4
33	Durand, Micheline (F)	Apt.	5
34	Durand, Roméo (M)	Apt.	5
35	Gaulin, Margo (F)	Apt.	6
36	Baker, Anne-Marie (F)	Apt.	7
37	Henri, Benoît (M)	Apt.	7
38	Levasseur, Alain (M)	Apt.	8
39	Levasseur, Claire (F)	Apt.	8
40	Levasseur, Fernand (M)	Apt.	8
41	Cougeon, Annette (F)	Apt.	9
42	Cougeon, Gilles (M)	Apt.	9
43	Cougeon, Guy (M)	Apt.	9
44	Lamarche, Jacqueline (F)	Apt.	10
45	Stafford, Roxann (F)	Apt.	10
46	Paghali, Caroline (F)	Apt.	11
47	Paghali, Georges (M)	Apt.	11
48	Paghali, Isabelle (F)	Apt.	11
49	Paghali, Rosette (F)	Apt.	11
50	Lamoureux, Denis (M)	Apt.	12
51	Lamoureux, Ginette (F)	Apt.	12

N°			
	21 rue Lebreton J8Z 1G4		
52	Milchak, Andrew (M)	Apt.	2
53	Milchak, John (M)	Apt.	2
54	Milchak, Mike (M)	Apt.	2
55	Milchak, Steve (M)	Apt.	2
56	Bilodeau, Francine (F)	Apt.	3
	25 rue Lebreton J8Z 1G4		
57	Bédard, Kathleen (F)	Apt.	1
58	Bédard, Linda (F)	Apt.	1
59	Bédard, Mario (M)	Apt.	1
60	Bédard, Réal (M)	Apt.	1
61	Rondeau, Jean-Marie (M)	Apt.	2
62	Rondeau, Lise (F)	Apt.	2
63	Bélanger, Lyne (F)	Apt.	3
64	Bélanger, Raymond (M)	Apt.	3
65	Michon, Danielle (F)	Apt.	4
66	Michon, Gaston (M)	Apt.	4
67	Michon, Louisette (F)	Apt.	4
68	Beaulne, Michel (M)	Apt.	5
69	Vannié, Danielle (F)	Apt.	6
70	Vannié, Denis (M)	Apt.	6
	27 rue Lebreton J8z 1G4		
71	Gibeault, Claudette (F)	Apt.	1
72	Gibeault, Lucien (M)	Apt.	1
73	Tourigny, Ginette (F)	Apt.	2
74	Bérubé, Pierre (M)	Apt.	3
75	Richer, Julienne (F)	Apt.	5
76	Sokolyk, Jean-Maurice (M)	Apt.	6
77	Brouillette-Sokolyk, Linda (F)	Apt.	6
	33 rue Lebreton J8Z 1G4		
78	Jean, Daniel (M)	Apt.	1
79	Jean, Paulette (F)	Apt.	1
80	Lantagne, Christiane (F)	Apt.	2
81	Leclair, Benoît (M)	Apt.	2
82	Foucault, Lucien (M)	Apt.	3
83	Foucault, Pierrette (F)	Apt.	3
	36 rue Lucien Brault J8Z 1H8		
84	Lebel, Brigitte (F)	Apt.	1
85	Louis-Seize, Robert (M)	Apt.	1
86	Dinelle, Bernard (M)	Apt.	2
87	O'Neil, Richard (M)	Apt.	3
	37 rue Licien Brault J8Z 1H7		
88	Primeau, Simone (F)	Apt.	1
89	Beausoleil, Roch (M)	Apt.	2
90	Lesage, Annette (F)	Apt.	3
91	Pigeon, Jean-Louis (M)	Apt.	4
92	Pigeon, Marie-Luce (F)	Apt.	4
93	Pigeon, Sylvain (M)	Apt.	4
	40 rue Lucien Brault J8Z 1H8		
94	Tremblay, Odette (F)	Apt.	1

RURAL/RURALE	electoral district/circonscription	URBAN/URBAINE
N° / page N° of/de	Hull - Aylmer	N° 89 page N° 1 of/de 4
polling division section de vote	certified certifié — signature(s) enumerator(s) / signature(s) recenseur(s)	polling division section de vote

F 303 PRELIMINARY LIST OF ELECTORS

8 5M 7 79

ELECTIONS CANADA

LISTE PRÉLIMINAIRE DES ÉLECTEURS

164804

This list of qualified electors for the polling division number as set out below was prepared for use at the pending federal election from information obtained at the enumeration and has been certified by the signature(s) below as to completeness and correctness so far as is possible

La présente constitue la liste des électeurs de la section de vote dont le numéro apparaît plus bas préparée en vue de l'élection fédérale en cours d'après les renseignements recueillis lors du recensement. Le(s) recenseur(s) y a(ont) apposé sa(leur) signature, affirmant que cette liste est aussi complète et exacte que possible.

N°			
95	Tremblay, Richard (M)	Apt. 1	
96	Dumoulin, Claude (M)	Apt. 2	
97	Charron, Alain (M)	Apt. 3	
98	Charron, Lucie (F)	Apt. 3	
99	Robillard, Garry (M)	Apt. 3	
	41 rue Lucien Brault	J8Z 1H7	
100	Poulin, Gaston (M)	Apt. 2	
101	Poulin, Marguerite (F)	Apt. 2	
102	Nadeau, Paulette (F)	Apt. 3	
103	Ladouceur, Hélène (F)	Apt. 4	
104	St-Onge, Guy (M)	Apt. 4	
105	Lefebvre, André (M)	Apt. 5	
106	Lefebvre, Elmer (M)	Apt. 5	
107	Lefebvre, Jeannette (F)	Apt. 5	
108	Lefebvre, Michel (M)	Apt. 5	
109	Hamel, Joseph-Emilien (M)	Apt. 6	
110	Hamel, Marie-Yvonne (F)	Apt. 6	
	rue Lucien Brault		
111	Godin, Micheline (F)	46 J8Z 1H8	
112	Martin, Richard (M)	46	
	47 rue Lucien Brault	J8Z 1H7	
113	Legrand, Richard (M)	Apt. 1	
114	Gleason, Denis (M)	Apt. 2	
115	Lepage, Jocelyne (F)	Apt. 2	
116	Marengère, Léopold (M)	Apt. 3	
117	Monette, Pierrette (F)	Apt. 3	
118	Latour, Roger (M)	Apt. 4	
119	Ouellette, Hélène (F)	Apt. 4	
	49 rue Lucien Brault	J8Z 1H7	
120	Arbique, Denis (M)	Apt. 1	
121	Beaudoin, Line (F)	Apt. 1	
122	Fortin, Michel (M)	Apt. 2	
123	Guenette, Line (F)	Apt. 2	
124	Lécuyer, André (M)	Apt. 3	
125	Lécuyer, Diane (F)	Apt. 3	
	50 rue Lucien Brault	J8Z 1H8	
126	Brassard-Parent, Micheline (F)	Apt. 1	
127	Parent, Pierre (M)	Apt. 1	
128	Grégoire, Claire (F)	Apt. 2	
129	Morin, Luc (M)	Apt. 2	
130	Meilleur, Mario (M)	Apt. 3	
131	Montpetit, Eliane (F)	Apt. 3	
132	Charette, Béatrice (F)	Apt. 4	
133	Guay, Michel (M)	Apt. 5	
134	Lachance-Guay, Lise (F)	Apt. 5	
	rue Lucien Brault		
135	Geron, Jacquelin (M)	52 J8Z 1H8	
136	Geron, Maurice (M)	52	
137	Geron, Valérie (F)	52	
	53 rue Lucien Brault	J8Z 1H7	
138	Bilodeau, Gilles (M)	Apt. 1	
139	Bilodeau, Monique (F)	Apt. 1	
140	Lapointe, Reine (F)	Apt. 2	
141	Laberge, Gilbert (M)	Apt. 3	
142	Veys, Viviane (F)	Apt. 4	
143	Courchaine, Lyne (F)	Apt. 6	
	56 rue Lucien Brault	J8Z 1H8	
144	Francoeur, Michel (M)	Apt. 2	
145	Lawrence, Johanne (F)	Apt. 2	
146	Vigèle, François (M)	Apt. 3	
147	Vigèle, Sergine (F)	Apt. 3	
148	Brunet, Keith (M)	Apt. 4	
149	Larivière-Brunet, Martine (F)	Apt. 4	
150	Desbiens, Jocelyn (M)	Apt. 5	
151	Valiquette, Anne-Marie (F)	Apt. 5	
152	Larivière, Benoît (M)	Apt. 6	
153	Larivière, Claire (F)	Apt. 6	
154	Jacques, Sylvie (F)	Apt. 7	
155	Larocque, Ghislain (M)	Apt. 7	
156	Lebeau, Désirée (F)	Apt. 8	
157	Lebeau, Paul (M)	Apt. 8	
	57 rue Lucien Brault	J8Z 1H7	
158	Herard, Pierre (M)	Apt. 1	
159	Lamarche, Ruth (F)	Apt. 2	
160	Bertrand, Francine (F)	Apt. 4	
161	Lorrain, Lucie (F)	Apt. 5	
162	Savard, André (M)	Apt. 5	
163	Cléroux, Richard (M)	Apt. 6	
164	Deschambault, Suzanne (F)	Apt. 6	
	62 rue Lucien Brault	J8Z 1H8	
165	Cole, Paul (M)	Apt. 1	
166	St-Pierre, Luc (M)	Apt. 1	
167	Cuillierrier, Anne (F)	Apt. 2	
168	Durivage, André (M)	Apt. 2	
169	Rousseau, Madeleine (F)	Apt. 3	
170	Thomas, France (F)	Apt. 4	
171	Thomas, Paul (M)	Apt. 4	
	rue Lucien Brault		
172	Charlebois, Armand (M)	63 J8Z 1H7	
173	Charlebois, Lolita (F)	63	
174	Laberge, Marie-Josée (F)	63	
	64 rue Lucien Brault	J8Z 1H8	
175	Desjardins, Lucien (M)	Apt. 1	
176	Desjardins, Marthe (F)	Apt. 1	
177	Lebeau, Diane (F)	Apt. 2	
178	Lebeau, Jean-Guy (M)	Apt. 2	
179	Deschênes, Berthe (F)	Apt. 3	
180	Deschênes, Claire (F)	Apt. 3	
181	Normand-Paris, Jocelyne (F)	Apt. 5	
182	Courtemanche, Richard (M)	Apt. 6	
183	Guindon, Hélène (F)	Apt. 6	
	65 rue Lucien Brault	J8Z 1H7	

RURAL/RURALE

N° | page N° | of/de

polling division / section de vote

electoral district/circonscription: Hull - Hylmer

certified / certifié

signature(s) enumerator(s) / signature(s) recenseur(s)

URBAN/URBAINE

N° 89 | page N° 2 | of/de 4

polling division / section de vote

F 303 **PRELIMINARY LIST OF ELECTORS**

ELECTIONS CANADA

LISTE PRÉLIMINAIRE DES ÉLECTEURS **164805**

This list of qualified electors for the polling division number as set out below was prepared for use at the pending federal election from information obtained at the enumeration and has been certified by the signature(s) below as to completeness and correctness so far as is possible.

La présente constitue la liste des électeurs de la section de vote dont le numéro apparaît plus bas préparée en vue de l'élection fédérale en cours d'après les renseignements recueillis lors du recensement. Le(s) recenseur(s) y a(ont) apposé sa(leur) signature, affirmant que cette liste est aussi complète et exacte que possible.

N°			N°		
184	Hébert, André (M)	Apt. 2	230	Ha-Nguyen, Dintt (M)	Apt. 1
185	Létourneau, Johanne (F)	Apt. 2	231	Plourde, Real (M)	Apt. 2
186	Létourneau, Line (F)	Apt. 2	232	Cloutier, Gilles (M)	Apt. 3
187	Dumouchel, Hélène (F)	Apt. 4		boul. Mont-Bleu	
188	Renaud, Alain (M)	Apt. 4			
189	Blais, Lynn (F)	Apt. 5	233	Badaan, Joanne (F)	58 J8Z 1J4
190	Saumier, Michel (M)	Apt. 5	234	Badaan, Sonny (M)	58
191	Godin, Hector (M)	Apt. 6		60 boul. Mont-Bleu J8Z 1J4	
192	Lanthier, Jacques (M)	Apt. 6			
193	Leblanc, Alyre (M)	Apt. 7	235	Tremblay, Marcel (M)	Apt. 1
194	Leblanc, Régina (F)	Apt. 7	236	Tremblay, Sylvie (F)	Apt. 1
195	Roy, Pierre (M)	Apt. 8	237	Boislard, Claude (M)	Apt. 2
	70 rue Lucien Brault J8Z 1H8		238	Sirois, Jocelyne (F)	Apt. 2
			239	Comtois-Martineau, Nicole (F)	Apt. 3
196	Morin, Andrée (F)	Apt. 1	240	Martineau, Richard (M)	Apt. 3
197	Martial, Pierre (M)	Apt. 2		boul. Mont-Bleu	
198	Lesage, Suzanne (F)	Apt. 3			
299	Villeneuve, Georges (M)	Apt. 3	241	Gravel, France (F)	64 J8Z 1G4
200	Leblanc, Liliane (F)	Apt. 4	242	Gravel, Jacques (M)	64
201	Faubert, Jean-Denis (M)	Apt. 5	243	Murtagh, Mary (F)	64
202	Gauthier, Claude (M)	Apt. 5		70 boul. Mont-Bleu J8Z 1J4	
203	Mazzoleni, Elisa (F)	Apt. 5			
	71 rue Lucien Brault J8Z 1H7		244	Germain, Louise (F)	Apt. 1
			245	Tremblay, François (M)	Apt. 1
204	Lemieux, Lynda (F)	Apt. 1	246	Dubé, Jacqueline (F)	Apt. 2
205	Pelletier, Lyne (F)	Apt. 2	247	Roy, Pierre (M)	Apt. 2
206	Thibodeau, Claude (M)	Apt. 2	248	Cousineau, Guy (M)	Apt. 3
207	Cousineau, Denis (M)	Apt. 4	249	Cousineau, Joanne (F)	Apt. 3
208	Cousineau, Gérald (M)	Apt. 4	250	Caron, Richard (M)	Apt. 4
209	Cousineau, Micheline (F)	Apt. 4	251	Richard, Sylvie (F)	Apt. 4
210	Giroux, Anne (F)	Apt. 5	252	Lefebvre, Alfred (M)	Apt. 5
211	Villeneuve, Luc (M)	Apt. 5	253	Lefebvre, Francine (F)	Apt. 5
	74 rue Lucien Brault J8Z 1H8		254	Blais, Manon (F)	Apt. 6
			255	Blais, Monique (F)	Apt. 6
212	Bérubé, Jacques (M)	Apt. 1	256	Sabourin, Johane (F)	Apt. 6
213	McKenzie, Jocelyne (F)	Apt. 1	257	Leclair, André (M)	Apt. 7
214	Martel, Céline (F)	Apt. 2	258	Mace-Leclair, Caroline (F)	Apt. 7
215	Lilon, Ghislaine (F)	Apt. 3	259	Mace, Nathalie (F)	Apt. 7
216	Ficher, François (M)	Apt. 3	260	Duhaime, René (M)	Apt. 8
217	Cloutier, Jean (M)	Apt. 4	261	Levesque, Suzie (F)	Apt. 9
218	Cloutier, Yolande (F)	Apt. 4	262	Villeneuve, Lyne (F)	Apt. 10
219	Lilon, Maurice (M)	Apt. 5	263	Villeneuve, Monique (F)	Apt. 10
220	Follin, Gisèle (F)	Apt. 5	264	Grondines, Louise (F)	Apt. 11
221	Lenis, Kimberly (F)	Apt. 6	265	Lacelle, Carole (F)	Apt. 12
222	Lamothe, Jacques (M)	Apt. 6	266	Lacelle, Claude (M)	Apt. 12
	rue Lucien Brault			78 boul. Mont-Bleu J8Z 1J4	
223	Séguin, Daniel (M)	75 J8Z 1H7			
224	Séguin, Francine (F)	75	267	Brunet, Francine (F)	Apt. 1
225	Séguin, Gérald (M)	75	268	Joanette, Richard (M)	Apt. 1
226	Séguin, Gilles (M)	75	269	Archambault, Martine (F)	Apt. 2
227	Séguin, Jeannette (F)	75	270	Brennan, Norma (F)	Apt. 3
	boul. Mont-Bleu		271	Béland, Michel (M)	Apt. 4
			272	Brunet, Ginette (F)	Apt. 4
228	Motte, Émile (M)	52 J8Z 1J4	273	Desjardins, Joanne (F)	Apt. 6
229	Motte, Laurette (F)	52	274	Desjardins, Marcel (M)	Apt. 6
	54 boul. Mont-Bleu J8Z 1J4		275	Leboeuf, Hélène (F)	Apt. 7
			276	Plamondon, Jean (M)	Apt. 7
			277	Raby, Barbara (F)	Apt. 8

RURAL / RURALE

N° | page | N° | of/de

polling division / section de vote

electoral district/circonscription: Hull-Aylmer

certified / certifié — signature(s)-enumerator(s) / signature(s)-recenseur(s)

URBAN/URBAINE

N° 89 | page N° 3 of/de 4

polling division / section de vote

F 303 **PRELIMINARY LIST OF ELECTORS**

ELECTIONS CANADA

LISTE PRÉLIMINAIRE DES ÉLECTEURS **164806**

This list of qualified electors for the polling division number as set out below was prepared for use at the pending federal election from information obtained at the enumeration and has been certified by the signature(s) below as to completeness and correctness so far as is possible.

La présente constitue la liste des électeurs de la section de vote dont le numéro apparaît plus bas préparée en vue de l'élection fédérale en cours d'après les renseignements recueillis lors du recensement. Le(s) recenseur(s) y a(ont) apposé sa(leur) signature, affirmant que cette liste est aussi complète et exacte que possible.

N°			N°
278	Raby, Maurice (M)	Apt. 8	
279	Fortin, Laurette (F)	Apt. 9	
280	Fortin, Ouila (M)	Apt. 9	
281	Séguin, Sylvie (F)	Apt. 10	
282	Bédard, Sylvie (F)	Apt. 11	
283	De Blois, Marc-André (M)	Apt. 11	
284	Le Ny, Béatrice (F)	Apt. 12	
285	Le Ny, Roger (M)	Apt. 12	
	boul. Mont-Bleu		
286	Carle, Fernand (M)	80 #1 J8Z 1J4	
287	Mainville, Maryse (F)	82 #2 J8Z 1J4	
288	Rheault, Michel (M)	82A #5 J8Z 1J4	
289	Roy, Denise (F)	88A J8Z 1J4	
290	Charette, Jacques (M)	88 J8Z 1J4	
291	Charette, Nicole (F)	88 J8Z 1J4	

RURAL/RURALE

N° | page | N° | of/de

polling division / section de vote

electoral district/circonscription: Hull - Aylmer

certified / certifié: ~~signature(s) enumerator(s)~~ / signature(s) recenseur(s)

URBAN/URBAINE

N° 89 | page | N° 4 | of/de 4

polling division / section de vote

F 303 **PRELIMINARY LIST OF ELECTORS**

8 5M-7-79

ELECTIONS CANADA

LISTE PRÉLIMINAIRE DES ÉLECTEURS

164807

This list of qualified electors for the polling division number as set out below was prepared for use at the pending federal election from information obtained at the enumeration and has been certified by the signature(s) below as to completeness and correctness so far as is possible.

La présente constitue la liste des électeurs de la section de vote dont le numéro apparaît plus bas préparée en vue de l'élection fédérale en cours d'après les renseignements recueillis lors du recensement. Le(s) recenseur(s) y a(ont) apposé sa(leur) signature, affirmant que cette liste est aussi complète et exacte que possible.

N°			N°		
	23 DANIEL JOHNSON	J8Z 1S1	50	Bertrand, Madeleine(F)	app. 3
			51	Bertrand, Sylvie (F)	app. 3
1	Lecompte, Edouard (M)	app. 1			
2	Lecompte, Lucille (F)	app. 1		38 DANIEL JOHNSON	J8Z 1S2
33	Latange, Marie-France (F)	app. 2			
4	Brouillette,Jean-Pierre(M)	app. 3	52	Fournier, Suzanne (F)	app. 1
5	Devine, Bruce (M)	app. 3	53	Fournier, Michel (M)	app. 1
6	Gendron, Ginette (F)	app. 4	54	Gauthier, Suzanne (F)	app. 2
7	Charron, Armand (M)	app. 5	55	Gauthier, Robert (M)	app. 2
8	Charron, Claude (M)	app. 5	56	Meessen, Diane (F)	app. 3
9	Charron, Lucienne (F)	app. 5	57	Pinard, Jean (M)	app. 3
10	Normand, Georges (M)	app. 6			
11	Normand, Martine (F)	app. 6		40 DANIEL JOHNSON	J8Z 1S2
	29 DANIEL JOHNSON	J8Z 1S1	58	Henry, Yves (M)	app. 1
			59	Henry, Louise (F)	app. 1
12	O'Brien, Peter (M)	app. 1	60	Pépin, Sophie (F)	app. 2
13	O'Brien, Ruth (F)	app. 1	61	Pépin, Bruno (M)	app. 2
14	O'Brien, Joyce (F)	app. 1	62	Mondoux, Donald (M)	app. 3
15	Rabouin, Luc (M)	app. 1	63	Dumouchel, Lise (F)	app. 3
16	Rabouin, Laurient (M)	app. 1			
17	Monette, Jean-Marc (M)	app. 2		46 DANIEL JOHNSON	J8Z 1S2
18	Gravelle-Monette,Sylvie(F)	app. 2			
19	Cola, Jean-Pierre (M)	app. 3	64	Leduc, Mona (F)	app. 1
20	Groulx, Renée (F)	app. 4	65	Molnar, Nicole (F)	app. 1
21	Robertson, Guy (M)	app. 4	66	Blais, Jean-Louis (M)	app. 2
22	Vancalsteren,Marie-Rose(F)	app. 5	67	Blais, Lynne (F)	app. 2
23	Lareau, Sylvain (M)	app. 5	68	Bonhomme, Louis (M)	app. 3
24	Charette, Yvon (M)	app. 6	69	Monette, Roxanne (F)	app. 3
25	Charette, Thérèse(F)	app. 6	70	Nadon, Yves (M)	app. 3
26	Charette, Michel (M)	app. 6	71	Ricard, Yvon (M)	app. 4
			72	Ricard, Lise (F)	app. 4
	30 DANIEL JOHNSON	J8Z 1S2	73	Sicard, Christine (F)	app. 5
			74	Sicard, Claude (M)	app. 5
27	Girard, Louise (F)	app. 1	75	Pineau, Michèle (F)	app. 6
28	Saumure, Gary (M)	app. 2	76	Martel, François (M)	app. 6
29	Rinfret, François (M)	app. 3			
30	Querry, Geneviève (F)	app. 3		47 DANIEL JOHNSON	J8Z 1S1
31	Plourde, Gilles (M)	app. 4			
32	Plourde, Lise (F)	app. 4	77	Fleury, Ginette (F)	app. 1
			78	Letang, Jeannette (F)	app. 2
	35 DANIEL JOHNSON	J8Z 1S1	79	Touzin, Pauline (F)	app. 3
				49 DANIEL JOHNSON	J8Z 1S1
33	Sabourin, Ronald (M)	app. 1			
34	Sabourin, Suzanne (F)	app. 1	80	Saumure, Louis (M)	app. 1
35	Dénommé, Yvon (M)	app. 2	81	Paquette, Claude (M)	app. 2
36	Beaulne, Lionel (M)	app. 3	82	Paquette, Johanne (F)	app. 2
37	Beaulne, Lucille (F)	app. 3	83	Poirier, Edgar (M)	app. 3
38	Charron, Manon (F)	app. 4	84	Poirier, Cécile (F)	app. 3
39	Charron, Gérard (M)	app. 4	85	Labelle, Linda (F)	app. 4
40	Charron, Pauline (F)	app. 4	86	Soulière, Monique (F)	app. 5
41	Grondin, Joanne (F)	app. 5	87	Ménard, Madone (F)	app. 6
42	Poirier, Rock (M)	app. 5			
43	Morin, Pierre (M)	app. 6		50 DANIEL JOHNSON	J8Z 1S2
44	Boisvenue, Lyne (F)	app. 6			
			88	Imbeau, Daniel (M)	app. 1
	36 DANIEL JOHNSON	J8Z 1S2	89	Villeneuve, Lynne (F)	app. 1
			90	Laurin, Ghislain (M)	app. 2
45	Degagné, Diane (F)	app. 1	91	Deroy, Annie (F)	app. 2
46	Thibaudeau, Nancy (F)	app. 1	92	Lafontaine, André	app. 3
47	Cyr, Murielle (F)	app. 2	93	Lafontaine, Carol (M)	app. 3
48	Cyr, Angelo (M)	app. 2	94	Lafontaine, Pierrette(F)	app. 3
49	Bertrand, Gérard (M)	app. 3			

RURAL/RURALE			electoral district/circonscription	URBAN/URBAINE		
N°	page		Hull - Aylmer	N°	page	
	N°	of/de		90	N° 1	of/de 4
polling division section de vote			certified signature(s)-enumerator(s) / signature(s)-recenseur(s) certifié	polling division section de vote		

F 303 **PRELIMINARY LIST OF ELECTORS**

ELECTIONS CANADA

LISTE PRÉLIMINAIRE DES ÉLECTEURS 164808

85M-7 79

This list of qualified electors for the polling division number as set out below was prepared for use at the pending federal election from information obtained at the enumeration and has been certified by the signature(s) below as to completeness and correctness so far as is possible.

La présente constitue la liste des électeurs de la section de vote dont le numéro apparaît plus bas préparée en vue de l'élection fédérale en cours d'après les renseignements recueillis lors du recensement. Le(s) recenseur(s) y a(ont) apposé sa(leur) signature, affirmant que cette liste est aussi complète et exacte que possible.

N°		
	50 DANIEL JOHNSON (cont.)	J8Z 1S2
95	Lafontaine, Serge (M)	app. 3
96	Sabourin, Raymonde (F)	app. 4
97	Kealy, Gary (M)	app. 5
98	Kealy, Audrey (F)	app. 5
99	Poulin, Monique (M)	app. 6
100	Walker, Pauline (F)	app. 6
	51 DANIEL JOHNSON	J8Z 1S1
101	Rabouin, Serge (M)	app. 1
102	Kyer, Line (F)	app. 1
103	Grenier, Jacqueline (F)	app. 2
104	Grégoire, Denise (F)	app. 3
105	Martineau, Jacques (M)	app. 4
106	Leblanc, Gaétanne (F)	app. 4
107	Renaud, Sylvie (F)	app. 5
108	Renaud, Lucie (F)	app. 5
109	Tessier, Hélène (F)	app. 6
110	Robitaille, Christine (F)	app. 7
111	Gauthier, Mario (M)	app. 7
112	Payer, Pierre (M)	app. 8
113	Joanisse, Joanne (F)	app. 8
114	Charron, François (M)	app. 10
115	Riopel, France (F)	app. 10
116	Sarazin, Michael (M)	app. 11
117	Doucet-Sarazin,Joanne (F)	app. 11
118	Gorley, Robert (M)	app. 12
119	Gorley, Lyne (F)	app. 12
	53 DANIEL JOHNSON	J8Z 1S1
120	Lepage, Peter (M)	app. 1
121	Lepage, Anne (F)	app. 1
122	Miles, Julia (F)	app. 2
123	Leblanc, Michel (M)	app. 3
124	Leblanc, Anne (F)	app. 3
125	Lavigne, Gilles (M)	app. 4
126	Lavigne, Nicole (F)	app. 4
127	Weatherton, Bernadette(F)	app. 5
128	Bahnam, Antonio (M)	app. 6
	54 DANIEL JOHNSON	J8Z 1S2
129	Trottier, Roger (M)	app. 1
130	Trottier, Anne (F)	app. 1
131	Tremblay, Claude (M)	app. 2
132	Tremblay, Hélène (F)	app. 2
133	Carroll, Robert (M)	app. 3
134	Carroll, Ginette (F)	app. 3
	55 DANIEL JOHNSON	J8Z 1S1
135	Dupont, Alain (M)	app. 1
136	Leroux, François (M)	app. 2
137	Noble, Sylvie (F)	app. 2
138	Dumouchel, Réginald (M)	app. 3
139	Lance, Linda (F)	app. 3
140	Perron, Wilbrod (M)	app. 4
141	Perron, Georgette (F)	app. 4
142	Constantineau, Léo (M)	app. 5
143	Constantineau, Annette(F)	app. 5
144	Fortin, Marie (F)	app. 6

N°		
145	Renaud, Richard	app. 6
	57 DANIEL JOHNSON	J8Z 1S1
146	Lance, Philippe (M)	app. 1
147	Lance, Diane (F)	app. 1
148	Desjardins, Serge (M)	app. 2
149	Charbonneau, Aurèle (M)	app. 3
150	Charbonneau, Gertrude (F)	app. 3
151	Charbonneau, Rosanne (F)	app. 3
152	Morissette, Gérard (M)	app. 4
153	Kilroy, Judy (F)	app. 4
154	Dean, Fred (M)	app. 5
155	Dean, Monique (F)	app. 5
156	Valiquette Roger (M)	app. 6
157	Valiquette Gabrielle (F)	app. 6
	59 DANIEL JOHNSON	J8Z 1S1
158	Newton, Paul (M)	app. 1
159	Desmeules, Rena (F)	app. 1
160	Sabourin, Mario (M)	app. 2
161	Clément, Lison (F)	app. 2
162	Montreuil, Yvon (M)	app. 3
163	Robert, Linda (F)	app. 4
164	Cochrane, David (M)	app. 4
165	Beaudin, Nicole (F)	app. 5
166	Bazinet, Michel (M)	app. 6
167	Montminy, Colette (F)	app. 6
	61 DANIEL JOHNSON	J8Z 1S1
168	Cousineau, Isabelle (F)	app. 1
169	Cousineau, Linda (F)	app. 1
170	Tarazoff, Léon (M)	app. 1
171	Moore, Denis (M)	app. 2
172	Moore, Deanna (F)	app. 2
173	Beaudry, Jacques (M)	app. 3
174	Joanisse, Linda (F)	app. 3
175	Charron, Joanne (F)	app. 4
176	Charron, Michel (M)	app. 4
177	Parent, Roxanne (F)	app. 5
178	Hammond, Michel (M)	app. 6
179	Bertrand, Jeanne d'Arc(F)	app. 6
	14 GEORGES BILODEAU	J8Z 1R8
180	Villeneuve, Michel (M)	app. 1
181	Villeneuve, Danielle (F)	app. 1
182	Harris, Kenneth (M)	app. 2
183	Harris Sarah (F)	app. 2
184	Ovelette, Gilbert (M)	app. 3
185	Lavergne, Maric (F)	app. 3
186	Roy, Bernard (M)	app. 4
187	Roy, Valeda (F)	app. 4
188	Hamel, François (M)	app. 4
189	Roy, Jacques (M)	app. 4
190	Boyle, Marie (F)	app. 5
191	Murray, Gilles (M)	app. 6
192	Groulx, Hélène (F)	app. 6
193	Laflamme Marcel (M)	app. 7
194	Routhier, Danielle (F)	app. 7
195	Raposo, Daniel (M)	app. 8

RURAL/RURALE			electoral district/circonscription	URBAN/URBAINE		
N°	page		Hull - Aylmer	N°	page	
	N°	of/de		90	N° 2	of/de 4
polling division section de vote			certified / certifié — signature(s)-enumerator(s) / signature(s)-recenseur(s)	polling division section de vote		
			Georgette Perron / Réginald Dumouchel			

F 303 **PRELIMINARY LIST OF ELECTORS**

B-5M-7-79

ELECTIONS CANADA

LISTE PRÉLIMINAIRE DES ÉLECTEURS

164809

This list of qualified electors for the polling division number as set out below was prepared for use at the pending federal election from information obtained at the enumeration and has been certified by the signature(s) below as to completeness and correctness so far as is possible

La présente constitue la liste des électeurs de la section de vote dont le numéro apparaît plus bas préparée en vue de l'élection fédérale en cours d'après les renseignements recueillis lors du recensement. Le(s) recenseur(s) y a(ont) apposé sa(leur) signature, affirmant que cette liste est aussi complète et exacte que possible.

N°		
±	14 GEORGES BILODEAU(cont.)	J8Z 1R8
196	Parent, Jocelyne (F)	app. 8
	22 GEORGES BILODEAU	J8Z 1R8
197	Gagnon, Raymond (M)	app. 1
198	Gagnon, Reine (F)	app. 1
199	Desbiens, Pierre (M)	app. 2
200	Tremblay, Pierre (M)	app. 2
201	Cha tigny, Ronald (M)	app. 3
202	Chantigny, Nicole (F)	app. 3
203	Audet, Renée (F)	app. 4
204	Bélanger, Carole (F)	app. 4
205	Dumoulin, Raymond (M)	app. 5
206	Dumoulin, Jeannine (F)	app. 5
207	Leblond, Yvan (M)	app. 6
208	Falardeau, Nicole (F)	app. 6
209	Langlois, Diane (F)	app. 7
210	Philion, Guy (M)	app. 8
211	Philion, Rachel (F)	app. 8
	26 GEORGES BILODEAU	J8Z 1R8
212	Emond, Damien (M)	app. 1
213	Emond, Lise (F)	app.11
214	Labelle, Philippe (M)	app. 2
215	Labelle, Anne (F)	app. 2
216	Hétu, Henri (M)	app. 2
217	Chouinard, Pierre (M)	app. 3
218	Chouinard, Jasmine (F)	app. 3
219	Beaulieu, Steve (M)	app. 4
220	Bouliane, Michel (M)	app. 4
221	Caron, Gaétan (M)	app. 4
222	Brunet, Serge (M)	app. 5
223	Brunet, Ghislaine (F)	app. 5
224	Charron, Robert (M)	app. 6
225	Charron, Francine (F)	app. 6
226	Desbiens, Jacques (M)	app. 7
227	Paquette, Lucie (F)	app. 7
	30 GEORGES BILODEAU	J8Z 1R8
228	Régimbald, Denise (F)	app. 1
229	Régimbald, Suzanne (F)	app. 1
230	Gougeon, Marcel (M)	app. 2
231	Gagnon, Diane (F)	app. 2
232	Guertin, Daniel (M)	app. 3
233	Dupras, Diane (F)	app. 3
234	Lévesque, Edouard (M)	app. 4
235	Verner, Marie-Anne (F)	app. 4
236	Régimbald, Jean-Paul (M)	app. 5
237	Pagé, Lise (F)	app. 5
238	Cloutier, Nicole (F)	app. 6
	32 GEORGES BILODEAU	J8Z 1R8
239	Guindon, Donat (M)	app. 1
240	Guindon, Denise (F)	app. 1
241	St-Onge, Luc (M)	app. 2
242	Clément, Carole (F)	app. 2
243	Corbeil, Guy (M)	app. 3
244	Loyer-Corbeil, Lucie (F)	app. 3
245	Richard, Laval (M)	app. 4
246	Leblanc, Ghislaine (F)	app. 4
247	Demers, Jeanne (F)	app. 5
248	Gagné, Liette (F)	app. 5
249	Gagnon, Marcel (M)	app. 6
	40 GEORGES BILODEAU	J8Z 1R8
250	Leclaire, Jean (M)	app. 1
251	Morin, Ginette (F)	app. 1
252	St-Julien, Monique (F)	app. 2
253	Houle, Diane (F)	app. 3
254	Carré, Lynne (F)	app. 4
255	Houle, Lucille (F)	app. 4
256	Parent, Guy (M)	app. 5
257	Perrier, Nicole (F)	app. 5
258	St-Amand, Nicole (F)	app. 6
259	Gravell, Nicole (F)	app. 7
260	Bras-Coupé, Marcel (M)	app. 8
261	Bras-Coupé, Danielle (F)	app. 8
	44 GEORGES BILODEAU	J8Z 1R8
262	Clément, Marcel (M)	app. 1
263	Grenier, Lise (F)	app. 2
264	Boivin, Luc (M)	app. 3
265	Boivin, Marc (M)	app. 3
266	Boivin, Marcelle (F)	app. 3
267	Boivin, Roger (M)	app. 3
268	Boivin, Sylvain (M)	app. 3
269	Paquette, Ivan (M)	app. 5
270	Garneau, Marcel (M)	app. 5
271	Lawlor, Nelson (M)	app. 6
272	Perrier, Sylvie (F)	app. 7
273	Barcados, Attilo (M)	app. 8
	48 GEORGES BILODEAU	J8Z 1R8
274	Desloges, Jean-Paul (M)	app. 1
275	Beauregard, Raymonde (F)	app. 1
276	Martin, Paul (M)	app. 2
277	Beaulieu, Denise (F)	app. 2
278	Vanasse, Anthony (M)	app. 3
279	Vanasse, Denis (M)	app. 3
280	Vanasse, Laurentia (F)	app. 3
281	Deschênes, Bernadette (F)	app. 4
282	Laurin, Jeanne (F)	app. 5
283	Grondin, Jacqueline (F)	app. 6
284	Merenger, Bernard (M)	app. 6
285	Merenger, Sylvie (F)	app. 6
286	Danis, Louise (F)	app. 7
287	Gendreau-Binet, Louise(F)	app. 8
	50 GEORGES BILODEAU	J8Z 1R8
288	Côté, Denis (M)	app. 1
289	Bouchard, Marie (F)	app. 1
290	Arbique, Joanne (F)	app. 2
291	Hardy, Jacques (M)	app. 4
292	Boislard, Chantal (F)	app. 4
293	Payer, Sylvie (F)	app. 5
294	Charbonneau, Maurice (M)	app. 6
295	Charbonneau, Murielle(F)	app. 6

RURAL/RURALE		electoral district/circonscription	URBAN/URBAINE	
N°	page N° / of/de	Hull - Aylmer	N° 90	page N° 3 / of/de 4
polling division section de vote		certified signature(s) enumerator(s) / signature(s) recenseur(s) certifié	polling division section de vote	

F 303 **PRELIMINARY LIST OF ELECTORS**

8.5M 7 79

ELECTIONS CANADA

LISTE PRÉLIMINAIRE DES ÉLECTEURS 164810

This list of qualified electors for the polling division number as set out below was prepared for use at the pending federal election from information obtained at the enumeration and has been certified by the signature(s) below as to completeness and correctness so far as is possible.

La présente constitue la liste des électeurs de la section de vote dont le numéro apparaît plus bas préparée en vue de l'élection fédérale en cours d'après les renseignements recueillis lors du recensement. Le(s) recenseur(s) y a(ont) apposé sa(leur) signature, affirmant que cette liste est aussi complète et exacte que possible.

N°		N°
	50 GEORGES BILODEAU(cont.) J8Z 1R8	
296	Paré, Gaétane (F) app. 7	
297	Kerwin, Margaret (F) app. 7	
298	Carrière, Lise (F) app. 8	
299	Carrière, Nicole (F) app. 8	
300	Grondin, Louis (M) app. 8	
	54 GEORGES BILODEAU J8Z 1R8	
301	Léonard, Raymond (M) app. 1	
302	Vanasse, Carole (F) app. 1	
303	Clouston, Robin (M) app. 2	
304	Fortin, Annie (F) app. 2	
305	Foucault, Luc (M) app. 3	
306	Bélanger, Joanne (F) app. 3	
307	Léger, Richard (M) app. 4	
308	Laflamme, Johanne (F) app. 4	
309	Carle, Barry (M) app. 6	

RURAL/RURALE	electoral district/circonscription	URBAN/URBAINE
N° / page N° / of/de	Hull - Aylmer	N° 90 / page N° 4 / of/de 4
polling division section de vote	certified certifié signature(s)-enumerator(s) / signature(s)-recenseur(s)	polling division section de vote

F 303 **PRELIMINARY LIST OF ELECTORS**

ELECTIONS CANADA

LISTE PRÉLIMINAIRE DES ÉLECTEURS

164811

This list of qualified electors for the polling division number as set out below was prepared for use at the pending federal election from information obtained at the enumeration and has been certified by the signature(s) below as to completeness and correctness so far as is possible.

La présente constitue la liste des électeurs de la section de vote dont le numéro apparaît plus bas préparée en vue de l'élection fédérale en cours d'après les renseignements recueillis lors du recensement. Le(s) recenseur(s) y a(ont) apposé sa(leur) signature, affirmant que cette liste est aussi complète et exacte que possible.

N°			N°		
	9 JUMONVILLE J8Z1B6			**1 RADISSON J8Z 1G5**	
1	Mageau, Daniel (M)	Apt. 2	56	Belanger Campeau, Diane	Apt. 15
2	St-Amour, Sylvie (F)	Apt. 2	57	Menard, Munika (F)	Apt. 16
3	Gratton, Yves (M)	Apt. 3			
4	Gauthier, Francine (F)	Apt. 3		**3 RADISSON J8Z1G5**	
5	Bertrand, Alain (M)	Apt. 4	58	Bergeron, Germain (M)	Apt. 1
6	Bertrand, Francine (F)	Apt. 4	59	Bergeron, Ginette (F)	Apt. 1
7	Lepage, Michel (M)	Apt. 5	60	Lalonde, Gilles (M)	Apt. 2
8	Lepage, Carole (F)	Apt. 5	61	Auger, Guy (M)	Apt. 2
9	Malette, Jean (M)	Apt. 6	62	Quesnel, Alain (M)	Apt. 4
10	Malette, Ginette (F)	Apt. 6	63	Ladouceur, Joanne (F)	Apt. 4
11	Pugin, Lucie (F)	Apt. 7	64	Labelle, Daniel (M)	Apt. 5
12	Pugin, Ronald (M)	Apt. 7	65	Talbot, Ginette (F)	Apt. 5
13	Dumoulin, Andre (M)	Apt. 8	66	Levesque, Denis (M)	Apt. 7
14	Tourangeau Dumoulin, Noreen (F)	Apt. 8	67	Levesque, Sylvie (F)	Apt. 7
15	Boucher, Daniel (M)	Apt. 9	68	Roy, Andre (M)	Apt. 8
16	Boucher, Suzanne (F)	Apt. 9	69	Bois, Nicole (F)	Apt. 8
17	Campeau, Andre (M)	Apt. 10	70	Gingras, Pierre (M)	Apt. 9
18	Poirier, Madeleine (F)	Apt. 11	71	St-Jacques, Suzanne (F)	Apt. 9
19	Renaud, Daniel (M)	Apt. 12	72	Dussault, Alain (M)	Apt. 10
20	Laframboise, Yvon (M)	Apt. 12	73	Dussault, Jasmine (F)	Apt. 10
21	Laframboise, Aline (F)	Apt. 12	74	Caron, Rene (M)	Apt. 11
22	Langlois, Marcel (M)	Apt. 13	75	Quinn, Germaine (F)	Apt. 11
23	Arvisais, Joceline (F)	Apt. 13	76	Marengère, Raymond (M)	Apt. 13
24	Boucher, Gerald (M)	Apt. 14	77	Charrette, Ena (F)	Apt. 13
25	Gratton, Philippe (M)	Apt. 15	78	Charron, Gilles (M)	Apt. 14
26	Caron, Danicle (F)	Apt. 15	79	Dubois, Lucie (F)	Apt. 14
27	Blanchette, Guy (M)	Apt. 16	80	Bisson, Andre (M)	Apt. 15
28	Nezan, Diane (F)	Apt. 16	81	Laurin, Johanne (F)	Apt. 15
			82	Whissell, Willie (M)	Apt. 16
	17 JUMONVILLE J8Z1B6		83	Whissell, Certrude (F)	Apt. 16
29	Gauthier, Pierrette (F)	Apt. 2			
30	Levert, Jean-Guy (M)	Apt. 3		**12 RADISSON J8Z1G6**	
31	Levert, Françoise (F)	Apt. 3	84	Dutil, Richard (M)	Apt. 1
32	Levert, Daniel (M)	Apt. 3	85	Carle, Agathe (F)	Apt. 1
33	D'Août, Victor (M)	Apt. 4	86	St-Jacques, Robert (M)	Apt. 2
34	D'Août, Armande (F)	Apt. 4	87	St-Jacques, Diane (F)	Apt. 2
35	D'Août, Denis (M)	Apt. 4	88	L'Ecuyer, Guy (M)	Apt. 3
36	D'Août, Helène (F)	Apt. 4	89	L'Ecuyer, Marc (M)	Apt. 3
			90	L'Ecuyer, Carole (F)	Apt. 4
	1 RADISSON J8Z1G5		91	Lacroix, Paulette (F)	Apt. 5
37	Paquette, Denis (M)	Apt. 2	92	Cousineau, Normand (M)	Apt. 6
38	Cousineau, Marie-Lou (F)	Apt. 2	93	Perreault, Chantal (F)	Apt. 6
39	Frotier, Lise (F)	Apt. 3	94	Cousineau, Philippe (M)	Apt. 6
40	Boisvert, Lise (F)	Apt. 3			
41	Lepage, Antonio (M)	Apt. 4		**14 RADISSON J8Z1G6**	
42	Malette, Sylvie (F)	Apt. 4	95	Postalcr, Nicole (F)	Apt. 1
43	Major, Robert (M)	Apt. 5	96	Allard, Michel (M)	Apt. 2
44	Major, Noella (F)	Apt. 5	97	Verville, Suzanne (F)	Apt. 2
45	Antoin, Paul (M)	Apt. 7	98	France, Clifford (M)	Apt. 3
46	Talbot, Lyne (F)	Apt. 7	99	France, Danielle (F)	Apt. 3
47	Martin, Raymond (M)	Apt. 8	100	Carrière, Ronald (M)	Apt. 4
48	Poirvin, Danielle (F)	Apt. 8	101	Carrière, Dolores (F)	Apt. 4
49	Soutu, Estelle (F)	Apt. 10	102	Carrière, Liza (F)	Apt. 4
50	De Billefeuille, Jean (M)	Apt. 11			
51	Caron, Joanne (F)	Apt. 11		**8 PASSE J8Z1S4**	
52	Aubin, Michel (M)	Apt. 12	103	Pilon, Jerry (M)	Apt. 1
53	Quenneville, France (F)	Apt. 12			
54	Campeau, Jean-Marie (M)	Apt. 15			

RURAL/RURALE		electoral district/circonscription	URBAN/URBAINE
N° 91	page N° of/de	[redacted] HULL - AYLMER	N° 91 page N° 1 of/de 7
polling division section de vote		certified/certifié signature(s)-enumerator(s)/signature(s)-recenseur(s) Rachel Daklarie Huguette LeBlanc	polling division section de vote

F 303 **PRELIMINARY LIST OF ELECTORS**

85M 7 79

ELECTIONS CANADA

LISTE PRÉLIMINAIRE DES ÉLECTEURS **164812**

This list of qualified electors for the polling division number as set out below was prepared for use at the pending federal election from information obtained at the enumeration and has been certified by the signature(s) below as to completeness and correctness so far as is possible

La présente constitue la liste des électeurs de la section de vote dont le numéro apparaît plus bas préparée en vue de l'élection fédérale en cours d'après les renseignements recueillis lors du recensement. Le(s) recenseur(s) y a(ont) apposé sa(leur) signature, affirmant que cette liste est aussi complète et exacte que possible

N°		
	8 TASSE J8Z1S4	
104	Pilon, Nicole (F)	Apt. 1
105	Larent, Claudette (F)	Apt. 2
106	Desloges, Gaston (M)	Apt. 3
107	Desloges, Pierrette (F)	Apt. 3
108	Desloges, Lynne (F)	Apt. 3
109	Desloges, Lucie (F)	Apt. 3
110	Demers, Marc (M)	Apt. 4
111	Laflamme, Lyne (F)	Apt. 4
112	Demers, Michel (M)	Apt. 5
113	Fauteux Jr. Gerard (M)	Apt. 6
114	Lirette, Marie-France (F)	Apt. 6
115	Zeron, Harry (M)	Apt. 7
116	Villeneuve, Dominique (F)	Apt. 7
117	Clouston, Patsy (F)	Apt. 8
118	Charron, Paul (M)	Apt. 9
119	Vezina, Pierre (M)	Apt. 10
120	Fleury, Martine (F)	Apt. 10
121	Belisle, Carole (F)	Apt. 11
122	Belisle, Ginette (F)	Apt. 11
123	Genereux, Michel (M)	Apt. 12
124	Genereux, Colette (F)	Apt. 12
125	Rochon, Jacques (M)	Apt. 13
126	Meunier, Micheline (F)	Apt. 13
127	Vezina, Daniel (M)	Apt. 14
128	Chamberland, France (F)	Apt. 14
129	Auger, Denis (M)	Apt. 15
130	Berube, Lyne (F)	Apt. 15
131	Lavoie, Claude (M)	Apt. 16
132	Lavoie, Leonie (F)	Apt. 16
	9 TASSE J8Z1S4	
133	Gingras, Marcel (M)	Apt. 1
134	Gingras, Micheline (F)	Apt. 1
135	Couture, Gilbert (M)	Apt. 2
136	Gilbert, Luce (F)	Apt. 2
137	Houle, Robert (M)	Apt. 3
138	Houle, Suzanne (F)	Apt. 3
	11 TASSE J8Z1S5	
139	Tremblay, Pierre (M)	Apt. 1
140	Tremblay, Mariette (F)	Apt. 1
141	Hamel, Andre (M)	Apt. 2
142	Hamel, Patricia (F)	Apt. 2
143	Piche, Denis (M)	Apt. 3
144	Goyette, Lyne (F)	Apt. 3
145	Dupont, Robert (M)	Apt. 4
146	Dupont, Johanne (F)	Apt. 4
147	Lebeau, Andre (M)	Apt. 5
148	Charest, Louise (F)	Apt. 5
149	Pilon, Jean Yves (M)	Apt. 6
150	Seguin, Madeleine	Apt. 6
151	Lemoureux, Monique (F)	Apt. 7
152	Richard, Marc (M)	Apt. 8
153	Dussault, Ginette (F)	Apt. 8
154	Des Biens, Suzanne (F)	Apt. 9
155	Lahaye, Daniel (M)	Apt. 10
156	Seguin, Lahaye France (F)	Apt. 10
157	Côté, Jean (M)	Apt. 11

N°		
	11 TASSE J8Z1S5	
158	Pugin, Joanne (F)	Apt. 11
159	Charron, Jacques (M)	Apt. 12
160	Charron, Diane (F)	Apt. 12
161	Robert, Jean-Marc (M)	Apt. 13
162	Larochelle, Louise (F)	Apt. 13
163	Charette, Gilles (M)	Apt. 15
164	Beaudoin, France (F)	Apt. 15
165	Gingras, Sylvie (F)	Apt. 16
	12 TASSE J8Z1S4	
166	L'Heureux, Angèle (F)	Apt. 1
167	Regimbal, Gerard (M)	Apt. 2
168	Regimbal, Thérèse (F)	Apt. 2
169	Gagne, Pierre (M)	Apt. 3
170	Gagne, Rita (F)	Apt. 3
171	Gelineau, Rene (M)	Apt. 4
172	Gelineau, Cecile (F)	Apt. 4
173	Beland, Donald (M)	Apt. 5
174	Beland, Cecile (F)	Apt. 5
175	Glarvin, Pierre (M)	Apt. 6
176	Glarvin, Lynne (F)	Apt. 6
177	Glarvin, Sylvain (M)	Apt. 6
178	Charron, Marcel (M)	Apt. 7
179	Charron, Nicole (F)	Apt. 7
180	Charron, Carole (F)	Apt. 7
	16 TASSE J8Z1S4	
181	St-Denis, Roland (M)	Apt. 2
182	St-Denis, Joanne (F)	Apt. 2
183	St-Denis, Claire (F)	Apt. 2
184	Godin, Laurent (M)	Apt. 3
185	Renaud, Marielle (F)	Apt. 3
186	Lebelle, Josee (F)	Apt. 4
187	Boulière, Andre (M)	Apt. 5
188	Boulière, Johanne (F)	Apt. 5
189	Johns, Denis (M)	Apt. 6
190	Johns, Suzanne (F)	Apt. 6
191	Dureau, Robert (M)	Apt. 7
192	Dureau, Suzanne (F)	Apt. 7
193	Leblanc, Denis (M)	Apt. 8
194	Leblanc, Francine (F)	Apt. 8
195	Boucher, Rodger (M)	Apt. 9
196	Boucher, Margaret (F)	Apt. 9
197	Boucher, Thelma (F)	Apt. 10
198	Deschênes, Jean-Pierre (M)	Apt. 11
199	Proulx Deschenes Chantal (F)	Apt. 11
200	Giroux, Maurice (M)	Apt. 12
201	Giroux, Irène (F)	Apt. 12
202	Richer, Guy (M)	Apt. 13
203	Brousseau, Denise (F)	Apt. 13
204	Corriveau, Gilles (M)	Apt. 14
205	Côté Corriveau, Lucie (F)	Apt. 14
	21 TASSE J8Z1S5	
206	Frechette, Lucien (M)	Apt. 1

RURAL/RURALE			electoral district/circonscription	URBAN/URBAINE		
N° 91	page N°	of/de	HULL - AYLMER	N° 91	page N° 2	of/de 7
polling division section de vote			certified/certifié signature(s)-enumerator(s)/signature(s)-recenseur(s) Rachel Dallaire. Huguette LeBlanc	polling division section de vote		

F 303 **PRELIMINARY LIST OF ELECTORS**

8SM 7 79

ELECTIONS CANADA

LISTE PRÉLIMINAIRE DES ÉLECTEURS **164813**

This list of qualified electors for the polling division number as set out below was prepared for use at the pending federal election from information obtained at the enumeration and has been certified by the signature(s) below as to completeness and correctness so far as is possible.

La présente constitue la liste des électeurs de la section de vote dont le numéro apparaît plus bas préparée en vue de l'élection fédérale en cours d'après les renseignements recueillis lors du recensement. Le(s) recenseur(s) y a(ont) apposé sa(leur) signature, affirmant que cette liste est aussi complète et exacte que possible.

N°		
	21 TASSE J8Z1S5	
207	Renaud, Julie (F)	Apt. 1
208	Benedetti Bruno (M)	Apt. 2
209	Benedetti Louise (F)	Apt. 2
210	Charron Pierre (M)	Apt. 3
211	Charron, Louise (F)	Apt. 3
	24 TASSE J8Z1S4	
212	Chapados, Jean (M)	Apt. 1
213	Chapados, Jocelyne (F)	Apt. 1
214	Larocque, Mario (M)	Apt. 2
215	Gravelle, Serge (M)	Apt. 3
216	Gravelle, Paula (F)	Apt. 3
217	Larocque, Jacques (M)	Apt. 4
218	Larocque, Linda (F)	Apt. 4
219	Larocque, Lise (F)	Apt. 4
220	Larocque, Lucie (F)	Apt. 4
221	Potvin, Jean-Paul (M)	Apt. 5
222	Lacroix, Diane (F)	Apt. 5
223	Proulx, Wilson (M)	Apt. 6
224	Roy, Rejeanne (F)	Apt. 6
225	Roy, Gabriel (M)	Apt. 8
226	Hamel, Linda (F)	Apt. 8
227	Faucher, Thérèse (F)	Apt. 9
228	Cyr, Claude (M)	Apt. 10
229	Dallaire, Linda (F)	Apt. 10
230	Bertrand, Gina (F)	Apt. 11
231	Castonguay, Gilles (M)	Apt. 12
232	Gaumier Laflamme Armande (F)	Apt. 12
233	Legault, Richard (M)	Apt. 13
234	Choquette, Lyne (F)	Apt. 13
235	Boudreault, Claude (M)	Apt. 14
236	Lacroix, Carole (F)	Apt. 14
237	Lepage, Rachel (F)	Apt. 15
238	Belzile, Rejean (M)	Apt. 16
239	Carpentier, Lorraine (F)	Apt. 16
	25 TASSE J8Z1S4	
240	Lapierre, Denis (M)	Apt. 2
241	Alusignan, Albertine (F)	Apt. 3
242	Moussette, Jacques (M)	Apt. 4
243	Moussette, Cecile (F)	Apt. 4
244	Laderoute, France (F)	Apt. 5
245	Laderoute, Denise (F)	Apt. 5
246	Henriguez, Celeste (F)	Apt. 6
247	Henriguez, Fernando (M)	Apt. 6
	35 TASSE J8Z1S5	
248	Martin, Cory (F)	Apt. 1
249	Dube, Michel (M)	Apt. 2
250	Holmes, Johanne (F)	Apt. 2
251	Parivière, Guy (M)	Apt. 3
252	Deault, Liette (F)	Apt. 3
253	Corneau, Denis (M)	Apt. 4
254	Corneau Letourneau Jocelyne (F)	Apt. 4
255	Marois, Claude (M)	Apt. 5

N°		
	35 TASSE J8Z1S5	
256	Larose, Lyne (F)	Apt. 5
257	Renaud, Robert (M)	Apt. 6
258	Tangay, Chislaine (F)	Apt. 6
259	Tangay, Chantal (F)	Apt. 6
	36 TASSE J8Z1S4	
260	Alain, Jean-Louis (M)	Apt. 1
261	Alain, Nicole (F)	Apt. 1
262	Desrivières, Aldena (F)	Apt. 2
263	Desrivières, Daniel (M)	Apt. 2
264	Mayer, Diane (F)	Apt. 4
265	Lacombe, Guy (M)	Apt. 5
266	Lacombe, Suzanne (F)	Apt. 5
267	Robert, Richard (M)	Apt. 6
268	Belisle, Guylaine (F)	Apt. 6
269	Deslauriers, Leon (M)	Apt. 7
270	Deslauriers, Monique (F)	Apt. 7
271	Dallaire, Remi (M)	Apt. 8
272	Dallaire, Rachel (F)	Apt. 8
273	Dallaire, Lise (F)	Apt. 8
274	Charbonneau, Lyne (F)	Apt. 9
275	Sevigny, Michel (M)	Apt. 10
276	Dorais, Chantal (F)	Apt. 10
277	Dumoulin, Helene (F)	Apt. 11
278	Normand, Gerard (M)	Apt. 12
279	Levesque, Julie (F)	Apt. 12
280	Sicard, Sylvon (M)	Apt. 13
281	Sicard, Odette (F)	Apt. 13
282	Dubois, Conrad (M)	Apt. 14
283	Dubois, Colombe (F)	Apt. 14
284	Savard, Guy (M)	Apt. 15
285	Dalpe, Helène (F)	Apt. 16
	37 TASSE J8Z1S4	
286	Arsenault, Ann (F)	Apt. 1
287	Renaud, Raymond (M)	Apt. 2
288	Brunet Renaud, Lyne (F)	Apt. 2
289	Brown, Manon (F)	Apt. 3
290	Fleury, Marie-Claire (F)	Apt. 4
291	Morissette, Denis (M)	Apt. 5
292	Bisson, Marie-Claude (F)	Apt. 5
293	Tangay, Richard (M)	Apt. 6
294	Tangay, Rene (M)	Apt. 6
295	Tangay, Corrine (F)	Apt. 6
296	Beaard, Remi (M)	Apt. 7
297	Trempe, Johanne (F)	Apt. 7
298	Guevremont, Arthur (M)	Apt. 8
299	Guevremont, Georgette (F)	Apt. 8
300	Guevremont, Serge (M)	Apt. 8
301	Olivier, Jacquelin (M)	Apt. 8
302	Proulx, Marc (M)	Apt. 10
303	Proulx, Celine (F)	Apt. 10
304	Pellerin, Michel (M)	Apt. 11
305	Pellerin, Diane (F)	Apt. 11
306	Allen, Serge (M)	Apt. 12
	38 TASSE J8Z1S4	
307	Poirier, Carol (M)	Apt. 1

RURAL/RURALE			electoral district/circonscription		URBAN/URBAINE	
N° 91	page N°	of/de	Hull - Aylmer	HULL - AYLMER	N° 91	page N° 3 of/de 9
polling division section de vote			certified/certifié signature(s) enumerator(s) / signature(s)-recenseur(s) Rachel Dallaire Hugnette LeBlanc		polling division section de vote	

F 303 **PRELIMINARY LIST OF ELECTORS**

ELECTIONS CANADA

LISTE PRÉLIMINAIRE DES ÉLECTEURS

164814

This list of qualified electors for the polling division number as set out below was prepared for use at the pending federal election from information obtained at the enumeration and has been certified by the signature(s) below as to completeness and correctness so far as is possible.

La présente constitue la liste des électeurs de la section de vote dont le numéro apparaît plus bas préparée en vue de l'élection fédérale en cours d'après les renseignements recueillis lors du recensement. Le(s) recenseur(s) y a(ont) apposé sa(leur) signature, affirmant que cette liste est aussi complète et exacte que possible.

N°		
	38 TASSE J8Z1S4	
308	Poirier, Manon (F)	Apt. 1
309	Major, Jean-Pierre (M)	Apt. 2
310	Patry Major, Carole (F)	Apt. 2
311	Patry, Gaston (M)	Apt. 3
312	Patry, Cecile (F)	Apt. 3
313	Gareau, Aurele (M)	Apt. 4
314	Gareau, Gisele (F)	Apt. 4
315	Waters, Pierre (M)	Apt. 5
316	Waters, Monique (F)	Apt. 5
317	Paul, Alain (M)	Apt. 6
318	Paul, Diane (F)	Apt. 6
	42 TASSE J8Z1S4	
319	Carrier, Yvan (M)	Apt. 1
320	Piette, Marthe (F)	Apt. 1
321	Labelle, Richard (M)	Apt. 2
322	Hebert, Lynne (F)	Apt. 2
323	Poliquin, Luce (F)	Apt. 3
324	Poliquin, Lorraine (F)	Apt. 3
325	Charlebois, Philippe (M)	Apt. 4
326	Charlebois, Raymonde (F)	Apt. 4
327	Boullane, Alain (M)	Apt. 5
328	Hebert, Christine (F)	Apt. 5
329	Moyneur, Marcel (M)	Apt. 6
330	Cousineau, Line (F)	Apt. 6
331	Gauthier, Rita (F)	Apt. 7
332	Labelle, Oscar (M)	Apt. 8
333	Labelle, Pierre (M)	Apt. 8
334	Labelle, Marie (F)	Apt. 8
335	Labelle, Micheline (F)	Apt. 8
336	Labelle, Johanne (F)	Apt. 8
337	Lacelle, Michel (M)	Apt. 8
	46 TASSE J8Z1S4	
338	Major, Marcel (M)	Apt. 1
339	Major, Carmen (F)	Apt. 1
340	Major, Lucie (F)	Apt. 1
341	Frappier, Pierre (M)	Apt. 2
342	Frappier, Louise (F)	Apt. 2
343	Bertrand, Claude (M)	Apt. 3
344	Bertrand, Micheline (F)	Apt. 3
345	Gibeault, Gaetan (M)	Apt. 5
346	Gibeault, Lise (F)	Apt. 5
347	Alain, Jean-Pierre (M)	Apt. 6
348	Dugay, Gisèle (F)	Apt. 6
349	Beausoleil, Maurice (M)	Apt. 7
350	Beausoleil, Marie-Paul (F)	Apt. 7
351	Maxwell, Jacques (M)	Apt. 8
	52 TASSE J8Z1S4	
352	Langelier, Claudette (F)	Apt. 1
353	Langelier, Michèle (F)	Apt. 1
354	Chenier, Suzanne (F)	Apt. 4
355	Delcorde, Guy (M)	Apt. 5
356	Lecompte, Delcorde Suzanne (F)	Apt. 5
357	Martin, Daniel (M)	Apt. 6

N°		
	52 TASSE J8Z1S4	
358	Parisien, Lucie (F)	Apt. 6
359	Veillette, Pauline (F)	Apt. 6
360	Boudrias, Germain (M)	Apt. 7
361	Lecuyer, Johanne (F)	Apt. 7
362	Beauchesne, Michel (M)	Apt. 8
363	Comeau, Micheline (F)	Apt. 8

RURAL/RURALE

N° 91 | page N° of/de

polling division / section de vote

electoral district/circonscription: Hull - Aylmer

certified/certifié signature(s)-enumerator(s) / signature(s)-recenseur(s)

Rachel Dallaire | Huguette Leblanc

URBAN/URBAINE

N° 91 | page N° 4 of/de 4

polling division / section de vote

F 303 **PRELIMINARY LIST OF ELECTORS**

ELECTIONS CANADA

LISTE PRÉLIMINAIRE DES ÉLECTEURS

164815

B.SM.7.79

This list of qualified electors for the polling division number as set out below was prepared for use at the pending federal election from information obtained at the enumeration and has been certified by the signature(s) below as to completeness and correctness so far as is possible.

La présente constitue la liste des électeurs de la section de vote dont le numéro apparaît plus bas préparée en vue de l'élection fédérale en cours d'après les renseignements recueillis lors du recensement. Le(s) recenseur(s) y a(ont) apposé sa(leur) signature, affirmant que cette liste est aussi complète et exacte que possible.

N°			N°		
	2 PLACE RADISSON J8Z 1T5		61	Bérubé, Antoine (M)	app. 404
			62	Beaulieu, Rosanne (F)	app. 405
1	Côté, Jacques (M)	app. 104	63	Asselin, Denis (M)	app. 406
2	Leblanc, Cécilia (F)	app. 104	64	Caron, Lucienne (F)	app. 406
3	Pentelimon, Carmen (F)	app. 105	65	Caron, Chantal (F)	app. 406
4	Bianchi, Johnny (M)	app. 107	66	Nolet, Micheline (F)	app. 407
5	Charbonneau, Colette (F)	app. 108	67	Rivest, Pauline (F)	app. 408
6	Boies, Gilles (M)	app. 109	68	Gauthier, Chantal (F)	app. 409
7	Deschamps, Louise (F)	app. 109	69	Thérien, Jacques (M)	app. 410
8	Malette, Lévis (M)	app. 110	70	Gagnon, Georges (M)	app. 412
9	Gauthier, Denis (M)	app. 111	71	Gagnon, Denise (F)	app. 412
10	Fafard, Gérald (M)	app. 114	72	Gagnon, Christine (F)	app. 415
11	Fafard, Lucie (F)	app. 114	73	Gauthier, Robert (M)	app. 501
12	Lanthier, Pierrette (F)	app. 115	74	Sexton, Frank (M)	app. 501
13	Lévesque, Gilles (M)	app. 201	75	Ménard, Denise (F)	app. 502
14	St-Amour, Johanne (F)	app. 201	76	Bérubé, Raymond (M)	app. 503
15	Legault, Serge (M)	app. 202	77	Massé, Marcelle (F)	app. 504
16	Séguin, Rose-Alba (F)	app. 202	78	Bourgeois, Paul-André(M)	app. 508
17	Legault, Carmen (F)	app. 202	79	Gervais, Yvon (M)	app. 509
18	Fortin, Bertrand (M)	app. 203	80	Bélisle, Magloire (M)	app. 510
19	Dessureault, Armand (M)	app. 204	81	Demjen, Andrew (M)	app. 511
20	Prévost, Lise (F)	app. 205	82	Demjen, Janine (F)	app. 511
21	Prévost, Monique (F)	app. 205	83	Presseau, Pierrette (F)	app. 512
22	Caron, Jean (M)	app. 207	84	Lasalle, Collin (M)	app. 515
23	Racine, Louise (F)	app. 207	85	Lasalle, Alberte (F)	app. 515
24	Girouard, Daniel (M)	app. 208	86	Hachey, Daniel (M)	app. 516
25	Pilon-Girouard, Martine(F)	app. 208	87	Séguin, Danielle (F)	app. 516
26	Gauthier, Rénald (M)	app. 209	88	Poliquin, Paul (M)	app. 517
27	Burgoyne, Lucie (F)	app. 209	89	Brennan, Francis (M)	app. 601
28	Cousineau, Sylvain (M)	app. 210	90	Lalonde, Mabel (F)	app. 601
29	Dunn, Josée (F)	app. 210	91	Marcil, André (M)	app. 602
30	Osborne, Louise (F)	app. 211	92	Renaud-Marcil, Hélène(F)	app. 602
31	Côté, Monique (F)	app. 212	93	Labye, Philippe (M)	app. 604
32	Molleur-Dion, Claire (F)	app. 214	94	Caron, Jean (M)	app. 605
33	Sabourin, Daniel (M)	app. 215	95	Messier, Guy (M)	app. 607
34	Scantland, Gina (F)	app. 215	96	Saucier, Jacques (M)	app. 608
35	Céré, Louise (F)	app. 215	97	Joly, Joanne (F)	app. 608
36	Lévesque, Andrée (F)	app. 217	98	Robinson, Rita (F)	app. 609
37	Parent, Gérard (M)	app. 301	99	Dorion, Gaston (M)	app. 610
38	Quirion, Céline (F)	app. 301	100	Janvier, Monique (F)	app. 611
39	Quirion, Florida (F)	app. 301	101	Malette, Nicole (F)	app. 612
40	Lacasse, Paul (M)	app. 302	102	Dagenais, Philippe (M)	app. 614
41	Bellemarre, Henri (M)	app. 303	103	Dagenais, Bertha (F)	app. 614
42	Solomon, Michel (M)	app. 304	104	Fortin, Jacqueline (F)	app. 615
43	Solomon, Lynne (F)	app. 304	105	Marcoux, Daniel (M)	app. 616
44	Cadieux, Jacques (M)	app. 306	106	Fortier, Elyse (F)	app. 616
45	Parker, Lucille (F)	app. 307	107	Préseault, Marlene (F)	app. 617
46	Brisebois, Gabrielle (F)	app. 309	108	Grenier, Gilles (M)	app. 702
47	Chaput, Daniel (M)	app. 310	109	Thibault, René (M)	app. 703
48	Doyon, Marielle (F)	app. 310	110	Cyr, Lise (F)	app. 704
49	Barbeau, Suzanne (F)	app. 311	111	Berthiaume, Marcel (M)	app. 705
50	Langford, Johanne (F)	app. 311	112	Gariépy, Denise (F)	app. 705
51	Scantland, Yvonne (F)	app. 312	113	Gauvreau, Monique (F)	app. 706
52	Côté, Serge (M)	app. 314	114	Chabot, Evelyne (F)	app. 707
53	Côté, Henriette (F)	app. 314	115	Lessard, Marc (M)	app. 708
54	Charron, André (M)	app. 315	116	Rochon, Pierre (M)	app. 709
55	Snyder, Lyne (F)	app. 315	117	Fournier, Yolande (F)	app. 711
56	Lapointe, France (F)	app. 316	118	Drouin, Diane (F)	app. 712
57	Sauvageau, Anita (F)	app. 317	119	Joly, Michel (M)	app. 714
58	Cyr, Denise (F)	app. 401	120	Plamondon, Luce (F)	app. 714
59	Brundelre, Renzo (M)	app. 403	121	Viriato, Luis (M)	app. 715
60	Tremblay-Brundelre, Claude (F)	app. 403	122	Viriato, Carol (F)	app. 715
			123	Giroux, Diane (F)	app. 716

RURAL/RURALE			electoral district/circonscription	URBAN/URBAINE		
N°	page		Hull - Aylmer	N°	page	
	N°	of/de		92	N° 1	of/de 2
polling division section de vote			certified signature(s)-enumerator(s) / signature(s)-recenseur(s) certifié			polling division section de vote
			Gerlinde Lécroy Wilfrid Lemoyne			

F 303 **PRELIMINARY LIST OF ELECTORS**

B5M 7-79

ELECTIONS CANADA

LISTE PRÉLIMINAIRE DES ÉLECTEURS

164816

This list of qualified electors for the polling division number as set out below was prepared for use at the pending federal election from information obtained at the enumeration and has been certified by the signature(s) below as to completeness and correctness so far as is possible.

La présente constitue la liste des électeurs de la section de vote dont le numéro apparaît plus bas préparée en vue de l'élection fédérale en cours d'après les renseignements recueillis lors du recensement. Le(s) recenseur(s) y a(ont) apposé sa(leur) signature, affirmant que cette liste est aussi complète et exacte que possible.

N°		N°
	2 PLACE RADISSON (cont) J8Z 1T5	
124	Rondeau, Mario (M) app. 717	
125	Tyo, Garry (M) app. 801	
126	Provost, Christiane (F) app. 801	
127	Gravel, Jean (M) app. 802	
128	Viger-Gravel, Joanne (F) app. 802	
129	Murray, Adéodat (M) app. 803	
130	Millette, Jean-Luc (M) app. 805	
131	McFadden-Millette,Denise(F)app.805	
132	Perron, Dolores (F) app. 806	
133	Khan, Zafar (M) app. 807	
134	Lafrenière, Diane (F) app. 807	
135	Charette, André (M) app. 809	
136	Charette, Jeannine (F) app. 809	
137	Bélanger, Ronald (M) app. 810	
138	Bélanger, Dominique (F) app. 810	
139	Lalande, Marc (M) app. 812	
140	Paquin, Monique (F) app. 814	
141	Dufour, Yvon (M) app. 815	
142	Dorion, Lucie (F) app. 815	
143	Beausoleil, Roberte(F) app. 816	
144	Laberge, Luc (M) app. 817	
145	Fournel, Patricia (F) app. 817	

RURAL/RURALE	electoral district/circonscription	URBAN/URBAINE
N° / paix N° of/de	Hull - Aylmer	N° 92 page N° 2 of/de 2
polling division section de vote	certified / certifié signature(s)-enumerator(s) / signature(s)-recenseur(s)	polling division section de vote

F 303 PRELIMINARY LIST OF ELECTORS

ELECTIONS CANADA

LISTE PRÉLIMINAIRE DES ÉLECTEURS

8 5M-7-79

164817

This list of qualified electors for the polling division number as set out below was prepared for use at the pending federal election from information obtained at the enumeration and has been certified by the signature(s) below as to completeness and correctness so far as is possible.

La présente constitue la liste des électeurs de la section de vote dont le numéro apparaît plus bas préparée en vue de l'élection fédérale en cours d'après les renseignements recueillis lors du recensement. Le(s) recenseur(s) y a(ont) apposé sa(leur) signature, affirmant que cette liste est aussi complète et exacte que possible.

N°	4 PLACE RADISSON J8Z 1T6	
1	Coulombe, Michel (M)	Apt. 101
2	Ferri, André (M)	Apt. 102
3	Boisvert, Richard (M)	Apt. 103
4	Boisvert, Lise (F)	Apt. 103
5	Sanctuaire, Robert (M)	Apt. 104
6	Levesque, Yolaine (F)	Apt. 104
7	Belanger, Gilbert (M)	Apt. 105
8	Hebert, Marie-Thérèse (F)	Apt. 105
9	Pitchot, Fabien (M)	Apt. 106
10	Boucher, Gisele (F)	Apt. 108
11	Proulx, Laurent (M)	Apt. 109
12	Lamothe, Francine (F)	Apt. 109
13	Landry, Michel (M)	Apt. 110
14	Palette, Pierre (M)	Apt. 111
15	Cabana, André (M)	Apt. 115
16	Cabana, Monique (F)	Apt. 115
17	Giasson, Roger (M)	Apt. 201
18	Fortin, Brigitte (F)	Apt. 201
19	Dolesch, Steve (M)	Apt. 202
20	Latreille, Paul)M)	Apt. 203
21	Cabana, Jean-Paul (M)	Apt. 204
22	Cabana, Pheona (F)	Apt. 204
23	Daigle, Jean-Paul (M)	Apt. 205
24	Daigle, Cécile (F)	Apt. 205
25	Caron, Jean-Paul (M)	Apt. 206
26	Caron, Pierrette (F)	Apt. 206
27	Bourdeau, Michel (M)	Apt. 207
28	Charlebois, Danielle (F)	Apt. 207
29	Proulx, Sylvie (F)	Apt. 208
30	Proulx, Dorade (F)	Apt. 208
31	Pigeault, Hervé (M)	Apt. 209
32	Lemaire, Thérèse (F)	Apt. 209
33	Pilotte, Lise (F)	Apt. 211
34	Cadieux, Jeannine (F)	Apt. 214
35	Cousineau, Henri (M)	Apt. 215
36	Cousineau, Jacqueline (F)	Apt. 215
37	Gareau, Christiane (F)	Apt. 216
38	Gareau, Ginette (F)	Apt. 216
39	Lorel, Christophe (M)	Apt. 217
40	Tisset, Marie (F)	Apt. 217
41	Pelletier, Vallier (M)	Apt. 301
42	Deshaies, Lyne (F)	Apt. 302
43	Bertrand, Gilles (M)	Apt. 303
44	Madaire, Denise (F)	Apt. 303
45	Bisaillon, Rodolphe (M)	Apt. 304
46	Bisaillon, Rita (F)	Apt. 304
47	Bisaillon, Michel (M)	Apt. 304
48	Sylvestre, François (M)	Apt. 305
49	Sylvestre, Hélène (F)	Apt. 305
50	Sylvestre, Sylvie (F)	Apt. 305
51	Bertrand, Marcel (M)	Apt. 306
52	Bertrand, Sylvia (F)	Apt. 306
53	Joannis, Robert (M)	Apt. 307
54	Barchard, Lisa (F)	Apt. 307
55	Poulin, René Gilles (M)	Apt. 308
56	Poulin, Doris (F)	Apt. 308
57	Martineau, Joan (F)	Apt. 309
58	Lethbridge, Robert (M)	Apt. 310
59	Lethbridge, Sandra (F)	Apt. 310
60	Ouellet, Lucille (F)	Apt. 311 J8Z 1T6
61	Dery, Serge (M)	Apt. 312
62	Vigneau, Claude (M)	Apt. 314
63	Germain, Line (F)	Apt. 314
64	Houle, Gilles (M)	Apt. 315
65	Normandin, Henri-Paul (M)	Apt. 401
66	Roy, Jonathan (M)	Apt. 402
67	Roy, Francine (F)	Apt. 402
68	Laflamme, Gérald (M)	Apt. 403
69	Grégoire, Christiane (F)	Apt. 403
70	Richer, Simone (F)	Apt. 404
71	Telford, Edward (M)	Apt. 405
72	Telford, Donna (F)	Apt. 405
73	Madaire, Suzanne (F)	Apt. 406
74	Gendron, Céline (F)	Apt. 407
75	Meloche, Suzanne (F)	Apt. 408
76	Pichette, Dominique (F)	Apt. 410
77	Simpson, Judy K. (F)	Apt. 412
78	Lacasse, Denis (M)	Apt. 415
79	Bérubé, Louise (F)	Apt. 415
80	Parent, Gaétan (M)	Apt. 416
81	Parent, Paulette (F)	Apt. 416
82	Parent, David (M)	Apt. 416
83	Wagner, Ronald (M)	Apt. 501
84	Wagner, Marthe (F)	Apt. 501
85	Lacroix, Lucille (F)	Apt. 502
86	Santerre, Mario (M)	Apt. 503
87	Mongeon, Michel (M)	Apt. 504
88	Bertrand, Ginette (F)	Apt. 504
89	Dunn, Richard (M)	Apt. 505
90	Drolet, Danielle (F)	Apt. 505
91	Tremblay, Laurent (M)	Apt. 507
92	Joanisse, Lorraine (F)	Apt. 507
93	Latreille, Jean-Baptiste (M)	Apt. 508
94	St-Louis, Raymonde (F)	Apt. 509
95	Bénard, Lise (F)	Apt. 510
96	Burnette, Ronald (M)	Apt. 510
97	Benard-Burnette, Lise (F)	Apt. 510
98	Rhéaume, Richard (M)	Apt. 512
99	Kornel, Sylvie (F)	Apt. 512
100	Fiset, Réal (M)	Apt. 514
101	Vigneault, Colette (F)	Apt. 514
102	Fafard, René (M)	Apt. 515
103	Paris, Nancy (F)	Apt. 515
104	Paquet-Morin, Théophiline (F)	Apt. 516
105	Dupont, Gisèle (F)	Apt. 517
106	Emmett, William Jr. (M)	Apt. 601
107	Letang, Linda (F)	Apt. 601
108	Stuart, Valerie (F)	Apt. 602
109	Sarazin, Jean-Pierre (M)	Apt. 603
110	Bouchard-Sarazin, Lynn (F)	Apt. 603
111	Lambert, Jean [illegible] (F)	Apt. [illegible]

RURAL/RURALE

N° | page | N° | of/de

polling division section de vote

electoral district/circonscription

HULL - AYLMER

URBAN/URBAINE

N° 93 | page N° 1 | of/de 2

polling division section de vote

certified certifié

signature(s)-enumerator(s) / signature(s)-recenseur(s)

Luc Plouffe | Carmen Renault

F 303 **PRELIMINARY LIST OF ELECTORS**

8 5M-7-79

ELECTIONS CANADA

LISTE PRÉLIMINAIRE DES ÉLECTEURS

164818

This list of qualified electors for the polling division number as set out below was prepared for use at the pending federal election from information obtained at the enumeration and has been certified by the signature(s) below as to completeness and correctness so far as is possible.

La présente constitue la liste des électeurs de la section de vote dont le numéro apparaît plus bas préparée en vue de l'élection fédérale en cours d'après les renseignements recueillis lors du recensement. Le(s) recenseur(s) y a(ont) apposé sa(leur) signature, affirmant que cette liste est aussi complète et exacte que possible.

N°		N°	
	4 PLACE RADISSON J8Z 1T6		
112	Lambert, Pauline (F) Apt. 604		
113	Lavictoire, Marcel (M) Apt. 605		
114	Généreux, Micheline (F) Apt. 605		
115	Cacheiro, Marie (F) Apt. 606		
116	Deslauriers, Edouard (M) Apt. 607		
117	Gagné, Marcel (M) Apt. 608		
118	Doucet, Christian (M) Apt. 609		
119	Roberge, Christine (F) Apt. 609		
120	Lessard, Noel (M) Apt. 611		
121	L'Heureux, Colette (F) Apt. 611		
122	Rousseau, Denis (M) Apt. 612		
123	Morin, Richard (M) Apt. 612		
124	Proulx, Claude (M) Apt. 614		
125	Proulx, Marcelle (F) Apt. 614		
126	Delorme, Louise (F) Apt. 616		
127	Delorme, Christiane (F) Apt. 616		
128	Gauvreau, André (M) Apt. 617		
129	Lahaie, Johanne (F) Apt. 617		
130	Vaillancourt, Joseph (M) Apt. 701		
131	Létourneau, Guy (M) Apt. 702		
132	Parizier, Lizette (F) Apt. 703		
133	Fournier, André (M) Apt. 705		
134	Fournier, Fernande (F) Apt. 705		
135	Silva, Antonio (M) Apt. 706		
136	Silva, Lucia (F) Apt. 706		
137	Desbiens, Christine (F) Apt. 708		
138	Bénard, Lyse (F) Apt. 708		
139	Mainville, Alain (M) Apt. 709		
140	Auger, Lyne (F) Apt. 709		
141	Auger, Léonard (M) Apt. 710		
142	Auger, Liliane (F) Apt. 710		
143	Therrien, Sylvie (F) Apt. 711		
144	Therrien, Johanne (F) Apt. 711		
145	Bertrand, Denis (M) Apt. 712		
146	Bertrand, Francine (F) Apt. 712		
147	Lazure, Gisèle (F) Apt. 714		
148	Gagné, Raymond (M) Apt. 715		
149	Gagné, Patricia (F) Apt. 715		
150	Lissele, Hélène (F) Apt. 716		
151	Ouellette, Line (F) Apt. 717		
152	Bourgeois, Georgette (F) Apt. 801		
153	Martins, Claude (M) Apt. 802		
154	Martins, Bonita (F) Apt. 802		
155	Douville, Penny (F) Apt. 803		
156	Fleury, Omer (M) Apt. 804		
157	Fleury, Jeannette (F) Apt. 804		
158	Fleury, Louise (F) Apt. 804		
159	Coté, René (M) Apt. 806		
160	Gauvin, France (F) Apt. 806		
161	Godbout, Victor (M) Apt. 807		
162	Guay, Cyrille (M) Apt. 808		
163	Paradis, Hélène (F) Apt. 809		
164	Craig, Françoise (F) Apt. 810		
165	Matto, Emile (M) Apt. 811		
166	Matto, Mable (F) Apt. 811		
167	Altherr, Albert (M) Apt. 812		
168	Therrien, Roland (M) Apt. 814		
169	Therrien, Gilberte (F) Apt. 814		
170	Venne, Sylvain (M) Apt. 816		
171	Levesque, Pauline (F) Apt. 817		

RURAL/RURALE		electoral district/circonscription	URBAN/URBAINE	
N°	page N° of/de	HULL - AYLMER	N° 93	page N° 2 of/de 2
polling division section de vote		certified certifié signature(s)-enumerator(s) / signature(s)-recenseur(s) Lise Plourde | Carmen Desault	polling division section de vote	

F 303 PRELIMINARY LIST OF ELECTORS

ELECTIONS CANADA

LISTE PRÉLIMINAIRE DES ÉLECTEURS

164819

85M 7 79

This list of qualified electors for the polling division number as set out below was prepared for use at the pending federal election from information obtained at the enumeration and has been certified by the signature(s) below as to completeness and correctness so far as is possible

La présente constitue la liste des électeurs de la section de vote dont le numéro apparaît plus bas préparée en vue de l'élection fédérale en cours d'après les renseignements recueillis lors du recensement. Le(s) recenseur(s) y a(ont) apposé sa(leur) signature, affirmant que cette liste est aussi complète et exacte que possible.

N°	RADISSON		N°	RADISSON	
1	Sabourin, Michel (M)	6 Apt 101 J8Z 1T7	61	Masson, Pierre (M)	6 Apt 315 J8Z 1T7
2	Sarazin, André-Anne (F)	6 Apt 101	62	Vézina, Yves (M)	6 Apt 316
3	McEwen, Gary (M)	6 Apt 102	63	Vézina, Audette (F)	6 Apt 316
4	Gauthier, Léo (M)	6 Apt 103	64	Marcil, Ronald (M)	6 Apt 317
5	Hamel, Hélène (F)	6 Apt 104	65	Garrity, Colette (F)	6 Apt 317
6	St-Louis, Benoit (M)	6 Apt 105	66	Robitaille, Joanne(F)	6 Apt 401
7	St-Louis, René (M)	6 Apt 105	67	Rabouin, Gilles (M)	6 Apt 403
8	St-Louis, Lucille (F)	6 Apt 105	68	Grégoire, Pierre (M)	6 Apt 404
9	Tellier, André (M)	6 Apt 106	69	Savard-Grégoire, Danielle (F)	6 Apt 404
10	Villeneuve, Nicole (F)	6 Apt 106	70	Thomas, Julie (F)	6 Apt 405
11	Langevin, Daniel (M)	6 Apt 107	71	Thomas, Suzanne (F)	6 Apt 405
12	Paquette, André (M)	6 Apt 108	72	Villeneuve, Richard(M)	6 Apt 406
13	Gauvreau, Daniel (M)	6 Apt 109	73	Villeneuve, Joanne(F)	6 Apt 406
14	Poulet-Gauvreau, Lucie(F)	6 Apt 109	74	Viau, Aline (F)	6 Apt 406
15	Moisan, Raoul (M)	6 Apt 110	75	Hardy, Pierre (M)	6 Apt 408
16	St-Jacques, Sylvain (M)	6 Apt 112	76	Boisclair, Michèle (F)	6 Apt 408
17	Tremblay, Lucie (F)	6 Apt 112	77	Parizeau, Jean-Paul (M)	6 Apt 409
18	Pelchat, Ghislain (M)	6 Apt 114	78	Parizeau, Estèle (F)	6 Apt 409
19	Larivière, Doris (F)	6 Apt 115	79	Hébert, Donat (M)	6 Apt 410
20	Rioux, Alain (M)	6 Apt 201	80	Hébert, Claire (F)	6 Apt 410
21	Rioux Nicole (F)	6 Apt 201	81	Zuccala, Jacques (M)	6 Apt 411
22	Ménard, Alain (M)	6 Apt 202	82	Zuccala, Ghislaine(F)	6 Apt 411
23	Ménard, Fernand (M)	6 Apt 202	83	Lalamière, Daniel (M)	6 Apt 412
24	Asselin, Claude (M)	6 Apt 203	84	Bertrand, Denis (M)	6 Apt 414
25	Dodel, Doug (M)	6 Apt 204	85	Pinard, René (M)	6 Apt 414
26	Tassé, Denise (F)	6 Apt 204	86	Leblanc, Charles (M)	6 Apt 415
27	Pitre, Lucien (M)	6 Apt 205	87	Cadieux, Liette (F)	6 Apt 416
28	Pitre, Ena (F)	6 Apt 205	88	Séguin, Gaston (M)	6 Apt 417
29	Pitre, Raymond (M)	6 Apt 205	89	Séguin, Lucille (F)	6 Apt 417
30	Mulligan, Arlene (F)	6 Apt 205	90	Séguin, Yves (M)	6 Apt 417
31	Beaulne, Paul (M)	6 Apt 206	91	Alain, Dominique (M)	6 Apt 501
32	Tellier, Richard (M)	6 Apt 206	92	Bellaire, Jeanette(F)	6 Apt 501
33	Leblanc, Pierre (M)	6 Apt 207	93	Binet, Jean-François (M)	6 Apt 502
34	Froment, Rollande (F)	6 Apt 209	94	Trépanier, Martine(F)	6 Apt 502
35	Demers, June Cornforth(F)	6 Apt 212	95	Boudreault, Denis (M)	6 Apt 503
36	Badaan, Françis (F)	6 Apt 214	96	Tassé, Manon (F)	6 Apt 503
37	Gossack, Howard (M)	6 Apt 215	97	Dorion, Edouard, Napoléon (M)	6 Apt 505
38	Blais, Claude (M)	6 Apt 216	98	Dorion, Joseph-Edward (M)	6 Apt 505
39	Lord-Blais, Françine (F)	6 Apt 216	99	Dorion, Irène (F)	6 Apt 505
40	Saumier, Maurice (M)	6 Apt 217	100	Ouellet, Carole (F)	6 Apt 507
41	Saumier, Cécile (F)	6 Apt 217	101	Ducharme, Michel (M)	6 Apt 508
42	Bazinet, Arthur (M)	6 Apt 301	102	Amiot, Gilles (M)	6 Apt 509
43	Bazinet, Thérèse (F)	6 Apt 301	103	McClemens, Renée (F)	6 Apt 514
44	Bougie, Murielle (F)	6 Apt 302	104	Ménard, Georges (M)	6 Apt 515
45	Beauparlant, Gaston (M)	6 Apt 303	105	Lebeau, Brigitte (F)	6 Apt 515
46	Beauparlant, Yvonne (F)	6 Apt 303	106	Leblanc, Claude (M)	6 Apt 516
47	Lavallée, Françine (F)	6 Apt 304	107	Bérubé, France (F)	6 Apt 516
48	Lauzon, Jean-Claude (M)	6 Apt 305	108	Schryer, Janine (F)	6 Apt 517
49	Laliberté, Albert (M)	6 Apt 306	109	Lévesque, Georges (M)	6 Apt 601
50	Plouffe, Patrice (F)	6 Apt 306	110	Vincent, Gilbert (M)	6 Apt 602
51	Deslaurier, Diane (F)	6 Apt 307	111	Lachapelle, Lucienne (F)	6 Apt 604
52	Godin, Céline (F)	6 Apt 308	112	Carpentier, Germain (M)	6 Apt 605
53	Laflamme, Guy (M)	6 Apt 309	113	Carpentier, Joyce (F)	6 Apt 605
54	Rattó, Céline (F)	6 Apt 309	114	Mockle, Daniel (M)	6 Apt 606
55	Deslaurier, Alma (F)	6 Apt 310	115	Coderre, Cécile (F)	6 Apt 606
56	Landry, Françoise (F)	6 Apt 311	116	Déry, Michel (M)	6 Apt 609
57	Dompierre, Roch (M)	6 Apt 312	117	Stevenson, Greg (M)	6 Apt 610
58	Dompierre, Ginette (F)	6 Apt 312	118	Stevenson, Thérèse (F)	6 Apt 610
59	Verreault, Gilles (M)	6 Apt 314	119	Palmer, Richard, (M)	6 Apt 611
60	Robichaud, Linda (F)	6 Apt 314	120	Culhane, Marielyn (F)	6 Apt 611

RURAL/RURALE

N° | page N° | of/de

polling division / section de vote

electoral district/circonscription: HULL - AYLMER

certified / certifié — signature(s)-enumerator(s) / signature(s)-recenseur(s): Marcelle Séguin — Jacques Lauzon

URBAN/URBAINE

N° 94 | page N° 1 | of/de 2

polling division / section de vote

F 303 **PRELIMINARY LIST OF ELECTORS**

ELECTIONS CANADA

LISTE PRÉLIMINAIRE DES ÉLECTEURS

164820

This list of qualified electors for the polling division number as set out below was prepared for use at the pending federal election from information obtained at the enumeration and has been certified by the signature(s) below as to completeness and correctness so far as is possible

La présente constitue la liste des électeurs de la section de vote dont le numéro apparaît plus bas préparée en vue de l'élection fédérale en cours d'après les renseignements recueillis lors du recensement. Le(s) recenseur(s) y a(ont) apposé sa(leur) signature, affirmant que cette liste est aussi complète et exacte que possible.

N°		N°
	RADISSON	
121	Genest, Louis, (M) 6 Apt 612 J8Z 1T7	
122	Barsetti, Ian (M) 6 Apt 615	
123	Lepage, Jean-Paul (M) 6 Apt 617	
124	Lepage, Marcella (F) 6 Apt 617	
125	Fox, Emilienne.H (F) 6 Apt 617	
126	Brazeau, Malcolm, Joseph (M) 6 Apt 701	
127	Constantineau, Edgar (M) 6 Apt 704	
128	Constantineau, Blandine(F) 6 Apt 704	
129	McIntyre, Alice (F) 6 Apt 705	
130	Lavergne, Marc (M) 6 Apt 707	
131	Labelle, Diane (F) 6 Apt 707	
132	Whyte, Catherine (F) 6 Apt 708	
133	Laflamme, Claire (F) 6 Apt 709	
134	Blanchet, Ghislain (M) 6 Apt 711	
135	Desjardins, Joel (M) 6 Apt 711	
136	Wigney, Robert (M) 6 Apt 714	
137	Wigney, Calvin (M) 6 Apt 714	
138	Wigney, Cesil (M) 6 Apt 714	
139	Murray, François (M) 6 Apt 715	
140	Martineau, Nicole (F) 6 Apt 715	
141	Marleau, Daniel (M) 6 Apt 717	
142	Prévost, Chantale (F) 6 Apt 717	
143	Richard, Pierrette (F) 6 Apt 801	
144	St-Pierre, Louise (F) 6 Apt 801	
145	Dubois, Céline (F) 6 Apt 802	
146	Benoit, Francine (F) 6 Apt 803	
147	Morin, Ginette (F) 6 Apt 807	
148	Auger, Denis (M) 6 Apt 808	
149	Harvey, Gina (F) 6 Apt 810	
150	Thériault, Sandra (F) 6 Apt 810	
151	Marois, Luc (M) 6 Apt 811	
152	Voyer, Luce (F) 6 Apt 811	
153	Breton, Marcel (M) 6 Apt 812	
154	Viola, Richard (M) 6 Apt 812	
155	Palmer, Richard (M) 6 Apt 814	
156	Laplante, Louise (F) 6 Apt 815	
157	Derepentigny, Yvon (M) 6 Apt 816	
158	Soulière, Denise (F) 6 Apt 816	
159	Mertens, Paul (M) 6 APt 817	
160	Mertens, Berthe (F) 6 Apt 817	

RURAL/RURALE			electoral district/circonscription	URBAN/URBAINE		
N°	page		Hull-Aylmer	N°	page	
	N°	of/de		94	N° 2	of/de 2
polling division section de vote			certified signature(s)-enumerator(s) / signature(s)-recenseur(s) certifié	polling division section de vote		

F 303 **PRELIMINARY LIST OF ELECTORS**

8 5M 7 79

ELECTIONS CANADA

LISTE PRÉLIMINAIRE DES ÉLECTEURS

164821

This list of qualified electors for the polling division number as set out below was prepared for use at the pending federal election from information obtained at the enumeration and has been certified by the signature(s) below as to completeness and correctness so far as is possible.

La présente constitue la liste des électeurs de la section de vote dont le numéro apparaît plus bas préparée en vue de l'élection fédérale en cours d'après les renseignements recueillis lors du recensement. Le(s) recenseur(s) y a(ont) apposé sa(leur) signature, affirmant que cette liste est aussi complète et exacte que possible.

N°				N°			
	8 PLACE RADISSON	J8Z 1T8					
1	Maisonneuve, Marjory	Apt 102	"	54	Boulianne, Roger	Apt 307	J8Z 1T8
2	Provost, Carolle	Apt 104	"	55	Albert, Claude	Apt 308	"
3	Girard, André.	Apt 104	"	56	Albert, Suzanne	Apt 308	
4	Parent, Luc	Apt 104	"	57	DeFayette, Sylvie	Apt 310	"
5	Parent, Roch	Apt 105	"	58	Cousineau, Claude	Apt 310	"
6	Beaulieu, Marcel	Apt 106	"	59	Martel, Nathalie	Apt 311	"
7	Fournier, Gilles	Apt 107	"	60	Martel, Jacques	Apt 311	"
8	Royer, Joanne	Apt 107	"	61	Martel, Jean Denis	App 311	
9	Touchette, Gilles	Apt 111	"	62	Bond, Jean Yves	Apt 312	"
10	Roy, Marc	Apt 112	"	63	Denis, Claire	Apt 312	"
11	Carisse, Danielle	Apt 112	"	64	Houle, Luc	Apt 314	"
12	Poirier, Francine	Apt 114	"	65	Groulx, Marjolaine	Apt 314	"
13	Séguin, Réjean	Apt 115	"	66	Goneau, Louise	Apt 315	"
14	Gosselin, John	Apt 116	"	67	Deslauriers, Michel	Apt 315	"
15	Thibaudeau, Joel	Apt 117	"	68	Fournier, Joanne	Apt 316	"
16	Walters, Ronda	Apt 117	"	69	Boivin, Daniel	Apt 316	"
		J8Z 1T8		70	Lavoy, Louise	Apt 401	"
17	Provost, Francine	Apt 201	"	71	Racine, Sylvie	Apt 401	"
18	Dubreuil, Richard	Apt 202	"	72	Hébert, Joanne	Apt 402	"
19	Matte, Claude	Apt 203	"	73	Lazure, Réjean	Apt 403	"
20	Beaulieu, Sylvie	Apt 203	"	74	Rabouin, Gilles	Apt 403	"
21	Hétu, Yves	Apt 204	"	75	Rosa, Micheline	Apt 404	"
22	Déguire, Laurent	Apt 205	"	76	Rosa, Jocelyn	Apt 404	"
23	Renaud-Déguire-Lucie	Apt 205	"	77	Desforges, Hélène	Apt 405	"
24	Perron, Lucie	Apt 206	"	78	Godbout, Rene	Apt 405	"
25	Kenny, Sarah	Apt 206	"	79	Lapensée, André	Apt 406	"
26	Perron, Richard	Apt 206	"	80	Lapensée, Marc	Apt 406	"
27	Desjardins, Richard	Apt 206	"	81	Richer, Ronald	Apt 408	"
28	Moncion, Robert	Apt 207	"	82	Beaurivage, Gilles	Apt 408	"
29	Patry, Rachelle	Apt 208	"	83	Sévigny, RIchard	Apt 408	"
30	Demers, Jacques	Apt 209	"	84	Charron, Rachelle	Apt 410	"
31	Bourbonnais, Alain	Apt 210	"	85	Milet, Pascal	Apt 410	"
32	Dorion, Carole	Apt 210	"	86	Yow, Hak-Keung	Apt 411	"
33	Lord, Claire	Apt 210	"	87	Morin, Suzanne	Apt 412	"
34	Jacques' Fred	Apt 211	"	88	Campeau, Francois	Apt 412	"
35	Sylvestre, Suzanne	Apt 212	"	89	Godbout, Réjean	Apt 414	"
36	Alary, Suzanne	Apt 214	"	90	Veilleux, Lyne	Apt 414	"
37	Riendeau, Jean Pierre	Apt 215	"	91	Chabot, NicoleA	Apt 414	"
38	Bernier, Normand	Apt 215	"	92	Côté, Daniel	Apt 414	"
39	Tremblay, Louise	Apt 217	"	93	Gravelle, Serge	Apt 416	"
40	Lepage, Suzanne	Apt 301	"	94	Beauchamp, Georges	Apt 501	"
41	Ashby, Linda	Apt 301	"	95	Thérien, Luc	Apt 502	"
42	Garneau, Paule	Apt 301	"	96	Thérien, Louise	Apt 502	"
43	Beauchamp, Andrew	Apt 302	"	97	Lacombe, Edgar	Apt 504	"
44	Prudhomme, Denise	Apt 303	"	98	Lacombe, Lise	Apt 504	"
45	Dupuis, Guy	Apt 304	"	99	Paroton, Rollande	Apt 507	"
46	Dupuis, Sylvie	Apt 304	"	100	Ricard, Arthur,	Apt 508	"
47	Hamel, Josée	Apt 305	"	101	Ricard, Nicole	Apt 508	"
48	Galarneau, Daniel	Apt 305	"	102	Ricard, Denise	Apt 508	"
49	Tiefengraber-Marie-Elene	306	"	103	Pantuso, Jimmy	Apt 510	"
50	Pigeon, Pierre	Apt 306	"	104	D'Amour, Antoine	Apt 511	"
51	Castilloux, Ida	Apt 307	"	105	D'Amour, Claudette	Apt 511	"
52	Thalhmer, Anne	Apt 307	"	106	Blais, Carmen	Apt 512	"
53	St. Jean, Sharon	Apt 307	"	107	Spenard, Charles	Apt 512	"
				108	Olivier, Claude	Apt 514	"

RURAL/RURALE

N° | page | N° | of/de

polling division / section de vote

electoral district/circonscription: **Hull – Aylmer**

certified / certifié

signature(s) enumerator(s) / signature(s)-recenseur(s)

Pauline DeFour

URBAN/URBAINE

N° 95 | page N° 1 | of/de 2

polling division / section de vote

F 303 **PRELIMINARY LIST OF ELECTORS**

8 5M 7-79

ELECTIONS CANADA

LISTE PRÉLIMINAIRE DES ÉLECTEURS

164822

This list of qualified electors for the polling division number as set out below was prepared for use at the pending federal election from information obtained at the enumeration and has been certified by the signature(s) below as to completeness and correctness so far as is possible.

La présente constitue la liste des électeurs de la section de vote dont le numéro apparaît plus bas préparée en vue de l'élection fédérale en cours d'après les renseignements recueillis lors du recensement. Le(s) recenseur(s) y a(ont) apposé sa(leur) signature, affirmant que cette liste est aussi complète et exacte que possible.

N°			
	8 PLACE RADISSON	J8Z 1T8	
109	Langevin, Benoit	Apt 515	"
110	Larocque, Robert	Apt 516	"
111	Laporte, Pierrette	Apt 516	"
112	O'Neil, Barbara	Apt 602	"
113	Proulx, RIchard	Apt 604	"
114	Séguin, Carmen	Apt 604	"
115	Strasbourg, Robert	Apt 606	"
116	Strasbourg, Leduc-Micheline	Apt 606	"
117	Larivière, Rachelle	Apt 607	"
118	Charette, Huguette	Apt 612	"
119	Charette, Jeannette	Apt 612	"
120	Platt, Raymond	Apt 615	"
121	Martineau, Jacques	Apt 614	"
122	Sarault, Richard	Apt 614	"
123	Fournier, Jean-Pierre	pt 616	"
124	Lebeau, Shirley	Apt 616	"
125	Baril, Elizabeth	Apt 704	"
126	Lapointe, Michel	Apt 704	"
127	Falardeau, Hélène	Apt 705	"
128	Charette, Jean Luc	Apt 705	"
129	Lemay, Ginette	Apt 707	"
130	Gagnon, André	Apt 707	"
131	Roy, Gaetane	Apt 708	"
132	Roy, Georges-Aimé	Apt 708	"
133	Mahoney, Robert	Apt 709	"
134	Beaulieu, Chantale	Apt 714	"
135	Guérin, Jacinthe	Apt 710	"
136	Sanson, RÉjean	Apt 714	"
137	Powers, Tina	Apt 715	"
138	Rose, Richard	Apt 715	"
139	Powers, Denis	Apt 715	"
140	Ménard, Jocelyne	Apt 715	"
141	Asselin, RÉjean	Apt 716	"
142	Gastonguay, Nicole	Apt 716	"
143	Bertrand, Agnès	Apt 804	"
144	Fournier, Guy	Apt 805	"
145	Lavigne, Lise	Apt 806	"
146	Gauvreau, Guillaume	Apt 808	"
147	Gauvreau, Gilberte	Apt 808	"
148	Morin, Gilles	Apt 808	"
149	Dubois, Nathalie	Apt 809	"
150	Dubois, Carole	Apt 809	"
151	Dubois, Lillian	Apt 809	"
152	Girard, Lise S	Apt 811	"
153	Charette, Marcel	Apt 814	"
154	Charette, Claude	Apt 814	"
155	Charette, Claudette	Apt 814	"
156	Lafferty, Irene	Apt 815	"
157	Forget, Daniel	Apt 815	"
158	Patry, Paule	Apt 817	"
159	Patry, William	Apt 817	"

RURAL/RURALE			electoral district/circonscription	URBAN/URBAINE		
N°	page		Hull - Aylmer	N°	page	
	N°	of/de	certified / certifié	95	N° 2	of/de 2
polling division / section de vote			signature(s)-enumerator(s) / signature(s)-recenseur(s)	polling division / section de vote		

F 303 **PRELIMINARY LIST OF ELECTORS**

ELECTIONS CANADA

LISTE PRÉLIMINAIRE DES ÉLECTEURS

8 SM 7 79

164823

This list of qualified electors for the polling division number as set out below was prepared for use at the pending federal election from information obtained at the enumeration and has been certified by the signature(s) below as to completeness and correctness so far as is possible.

La présente constitue la liste des électeurs de la section de vote dont le numéro apparaît plus bas préparée en vue de l'élection fédérale en cours d'après les renseignements recueillis lors du recensement. Le(s) recenseur(s) y a(ont) apposé sa(leur) signature, affirmant que cette liste est aussi complète et exacte que possible.

N°		
	10 RADISSON J8Z1T9	
1	Bizai, Linda (F)	apt. 101
2	Bizai, Nicole (F)	apt. 101
3	Lloyd, Raymond (M)	apt. 102
4	Lloyd, Victor (M)	apt. 102
5	Leclerc, Richard (M)	apt. 103
6	Lance, Lucien (M)	apt. 104
7	Lance Pierrette (F)	apt. 104
8	Lefèvre, Jo-Anne (F)	apt. 105
9	Lefèvre, Ghislain (M)	apt. 105
10	Cloutier, France (F)	apt. 106
11	Dénommée, Jacques (M)	apt. 107
12	Cimon, Martine (F)	apt. 108
13	Thibault, Gilbert (M)	apt. 109
14	Thibault, Paulette (F)	apt. 109
15	Gauthier, Claude (M)	apt. 110
16	Sabourin, François (M)	apt. 111
17	Roberts, Donald (M)	apt. 112
18	Meilleur, Gilles (M)	apt. 114
19	Ouellet, Adrien (M)	apt. 115
20	Emmerich, Claudette (F)	apt. 201
21	Cousineau, Reine (F)	apt. 203
22	Cousineau, Henri (M)	apt. 203
23	Paquette, Gérald (M)	apt. 204
24	Paquette, Léopoldine (F)	apt. 204
25	Paquette, Claude (M)	apt. 204
26	Mantha, Réal (M)	apt. 205
27	Rochon, Ginette (F)	apt. 206
28	Laurin, Blanche (F)	apt. 206
29	Pépin, Yvonne (F)	apt. 207
30	Leblanc, Roland (M)	apt. 207
31	Poirier, Renée (F)	apt. 208
32	Mailly, Sylvain (M)	apt. 208
33	Anger, Daniel (M)	apt. 209
34	Bourgeois-Anger, Sylvie(F)	apt. 209
35	Lfusco, Lina (F)	apt. 210
36	Deschênes, Gilles (M)	apt. 211
37	Deschênes, Claire (F)	apt. 211
38	Lachapelle, Louise (F)	apt. 212
39	Parizeau, Lucienne (F)	apt. 212
40	Nourry, Gérard (M)	apt. 214
41	Latulipe, Adrienne (F)	apt. 215
42	Roy, Maurice (M)	apt. 216
43	Lepage, Raymonde (F)	apt. 216
44	Patry, Pierre (M)	apt. 217
45	Saumure, Micheline (F)	apt. 217
46	Bédard, Jacques (M)	apt. 217
47	Brousseau, Robert (M)	apt. 301
48	Brousseau, Dorothy (F)	apt. 301
49	Albert, Mario (M)	apt. 302
50	Belcourt, Louise (F)	apt. 303
51	Labrecque, Mario (M)	apt. 304
52	Veilleux, Pierre (M)	apt. 304
53	Rousson, Robert (M)	apt. 305
54	Colella, Marina (F)	apt. 305
55	Whelan, Jeanine (F)	apt. 306
56	Whelan, Pierre (M)	apt. 306
57	Whelan, Linda (F)	apt. 306
58	Ethier, Claude (M)	apt. 307
59	Tremblay, Claire (F)	apt. 307
60	Carrière, Ginette (F)	apt. 308
61	Pichette, Vincent (M)	apt. 308
62	Bernard, Pierre (M)	apt. 309
63	Beaudoin, Marguerite (F)	apt. 310
64	Beaudoin, Marc-André (M)	apt. 310
65	Parcher, Ricky (M)	apt. 311
66	Alain, Constance (F)	apt. 311
67	Fumerton, Brian (M)	apt. 312
68	Fumerton, Diane (F)	apt. 312
69	Laurin, Françoise (F)	apt. 314
70	Laurin, Marcel (M)	apt. 314
71	De Grosbois, Lise (F)	apt. 316
72	Jain, Prem (M)	apt. 316
73	Poitras, Jeanne (F)	apt. 317
74	Chénier, Lucile (F)	apt. 401
75	Croteau, Marc-André (M)	apt. 402
76	Tremblay, Richard (M)	apt. 403
77	Mongrain, Johanne (F)	apt. 403
78	Houle, Suzanne (F)	apt. 404
79	Parent, Janet (F)	apt. 405
80	Le, Du-Khanh (M)	apt. 406
81	Boisvert, Mario (M)	apt. 407
82	Lévesque, Jean-René (M)	apt. 408
83	Bonneville, Hélène (F)	apt. 409
84	Maisonneuve, Anne (F)	apt. 410
85	Gagnon, Charles (M)	apt. 410
86	Bergeron, Louise (F)	apt. 411
87	Maxwell, Guy (M)	apt. 412
88	Mathé, Christian (M)	apt. 412
89	Bouliane, Robert (M)	apt. 414
90	Paquin, Denyse (F)	apt. 414
91	Desjardins, Rachelle (F)	apt. 415
92	Anka, Sylvie (F)	apt. 416
93	Jeffrey Emond, Josée (F)	apt. 417
94	Laframboise, Louise (F)	apt. 502
95	Gagné, Marie Thérèse (F)	apt. 503
96	Goodfellow, John (M)	apt. 504
97	Goodfellow, Diane (F)	apt. 504
98	Viau, Francine (F)	apt. 505
99	Lachêne, Gérard (M)	apt. 505
100	Lavergne, Denis (M)	apt. 507
101	Lajeunesse, Joel (M)	apt. 507
102	Lamoureux, Claude (M)	apt. 507
103	Filson, Bruce (M)	apt. 508
104	Chouinard, Nicole (F)	apt. 515
105	Dion, Nicola (F)	apt. 515
106	Fortin, Serge (M)	apt. 516
107	Dussault, Suzanne (F)	apt. 516
108	Bachand, Helen (F)	apt. 601
109	Rapozo, Martin (M)	apt. 601
110	Cousineau, Paige (F)	apt. 602
111	Pilon, Suzanne (F)	apt. 603
112	Roberge, Benoît (M)	apt. 603
113	Couture, Sylvie (F)	apt. 604
114	Landreville, Bernard (M)	apt. 604
115	Beaudry, Michel (M)	apt. 605
116	Schneider, Lise (F)	apt. 605
117	Goulet, Nicole (F)	apt. 608
118	Poirier, Luc (M)	apt. 611
119	Roy, Marc (M)	apt. 611
120	Eyamie, Joseph (M)	apt. 612
121	Cardinal, Michel (M)	apt. 614
122	Woodley, Lorraine (F)	apt. 614
123	Tremblay, Josée (F)	apt. 616
124	Tremblay, Denise (F)	apt. 616

RURAL/RURALE

N° | page | N° | of/de

polling division / section de vote

electoral district/circonscription: Hull/Aylmer

certified / certifié — signature(s)-enumerator(s) / signature(s)-recenseur(s)

Estelle Culley — Mario Denis

URBAN/URBAINE

N° 96 | page N° 1 of/de 2

polling division / section de vote

F 303 **PRELIMINARY LIST OF ELECTORS**

ELECTIONS CANADA

LISTE PRÉLIMINAIRE DES ÉLECTEURS 164824

8 5M 7 79

This list of qualified electors for the polling division number as set out below was prepared for use at the pending federal election from information obtained at the enumeration and has been certified by the signature(s) below as to completeness and correctness so far as is possible.

La présente constitue la liste des électeurs de la section de vote dont le numéro apparaît plus bas préparee en vue de l'élection fédérale en cours d'après les renseignements recueillis lors du recensement. Le(s) recenseur(s) y a(ont) apposé sa(leur) signature, affirmant que cette liste est aussi complète et exacte que possible.

N°			N°
	10 RADISSON J8Z1T9		
125	Caron, Raymonde (F)	apt. 617	
126	Caron, Jacques (M)	apt. 617	
127	Blanchette, Louise (F)	apt. 617	
128	Laplante, Céline (F)	apt. 701	
129	Wasson, Sukhwant (F)	apt. 702	
130	Wasson, Narjit (M)	apt. 702	
131	Saulnier, Michel (M)	apt. 703	
132	Chénier, Jeanne (F)	apt. 704	
133	Chénier, Louise (F)	apt. 704	
134	Inan, Denise (F)	apt. 705	
135	Inan, Ahmehd (M)	apt. 705	
136	Coté, André (M)	apt. 707	
137	Ethier, Rock (M)	apt. 708	
138	Charron, Christine (F)	apt. 708	
139	Simard, Andrée (F)	apt. 709	
140	Quinn, Ann (F)	apt. 710	
141	Hébert, Claude (M)	apt. 715	
142	Jolicoeur, Diane (F)	apt. 716	
143	Novak, Rita (F)	apt. 717	
144	Novak, Joe (M)	apt. 717	
145	Novak, Terri (F)	apt. 717	
146	Novak, David (M)	apt. 717	
147	Dumais, Jean (M)	apt. 802	
148	Gallagher, Michel (M)	apt. 803	
149	Daoust, Chantal (F)	apt. 804	
150	Daoust, Ghislaine (F)	apt. 804	
151	Daoust, Jean-Guy (M)	apt. 804	
152	Catellier, Claire (F)	apt. 806	
153	Vézina, Jacques (M)	apt. 807	
154	Granger, Pierre (M)	apt. 810	
155	Granger, Joseline (F)	apt. 810	
156	Boisvenu, Anne (F)	apt. 811	
157	Laplante, Lise (F)	apt. 812	
158	Martel, Michelle (F)	apt. 812	
159	Prud'homme, Thérèse (F)	apt. 814	
160	Prud'homme, Jean-Robert (M)	apt. 814	
161	Fisher, Kenneth (M)	apt. 817	
162	BREMNER MARGARET (F)	APT 508	

RURAL/RURALE			electoral district/circonscription	URBAN/URBAINE		
N°	page		Hull/Aylmer	N°	page	
	N°	of/de	certified / certifié — signature(s)-enumerator(s) / signature(s)-recenseur(s)	96	N° 2	of/de 2
polling division / section de vote			Estelle Culley / Mario Denis	polling division / section de vote		

F 303 **PRELIMINARY LIST OF ELECTORS**

ELECTIONS CANADA

LISTE PRÉLIMINAIRE DES ÉLECTEURS

164825

This list of qualified electors for the polling division number as set out below was prepared for use at the pending federal election from information obtained at the enumeration and has been certified by the signature(s) below as to completeness and correctness so far as is possible.

La présente constitue la liste des électeurs de la section de vote dont le numéro apparait plus bas préparée en vue de l'élection fédérale en cours d'après les renseignements recueillis lors du recensement. Le(s) recenseur(s) y a(ont) apposé sa(leur) signature, affirmant que cette liste est aussi complète et exacte que possible.

N°		
	2 LUCIEN BRAULT	J8Z 1H5
		APP.
1	DO COUTO, Alberto (M)	1
2	DO COUTO, Lucia (F)	1
3	CADIEUX, Germain (M)	2
4	CADIEUX, Marc (M)	2
5	LACOURSE, Nicole (F)	2
6	BOURGEOIS, Denis (M)	3
7	BOURGEOIS, Lucie (F)	3
8	PRESSEAU, Reina (F)	4
9	PRESSEAU, Claude (M)	4
10	DUMOUCHEL, Lyne (F)	5
11	CHRISPIN, Jean (M)	5
12	GERVAIS, Marc (M)	6
13	LABELLE, Monique (F)	6
14	LECOMPTE, Anne-Marie (F)	7
15	LORRAIN, Luc (M)	7
16	WHELEN, Françoise (F)	8
17	WHELEN, Robert (M)	8
18	BLAIS, Suzanne (F)	9
19	VILLENEUVE, Jean (M)	9
20	MAJOR-LABELLE, Francine (F)	10
21	LABELLE, René (M)	10
22	DESROCHERS, Camil (M)	13
23	CHAMPAGNE, Carole (F)	13
24	LEGER, Diane (F)	14
25	BENOIT, Yvon (M)	16
26	GERMAIN, Johanne (F)	16
	4 LUCIEN BRAULT	J8Z 1H5
27	DROUIN, Johanne (F)	1
28	DROUIN, Jean (M)	1
29	TASSE, André (M)	2
30	ROCHON, Jacques (M)	2
31	GENDREAU, Lyne (F)	2
32	CARRE, Lucie (F)	3
33	PECORA, Cristina (F)	4
34	PECORA, Pasquale (M)	4
35	LAROCHE, Jean (M)	5
36	LAROCHE, Françoise (F)	5
37	LAROCHE, Rolland (M)	5
38	RENAUD, Joanne (F)	7
39	COUTURE, Gilbert (M)	7
40	DESCHENES, Gertrude (F)	8
41	MIRON, Ginette (F)	9
42	GASCON, Michel (M)	9
43	LEBLANC, Hélène (F)	10
44	BEAUMONT, Claire (F)	11
45	BEAUMONT, Catherine (F)	11
46	LE MAY, Jean-Paul (M)	13
47	LE MAY, Denise (F)	13
48	LESSARD, Guy (M)	13
49	BELLEMARE, Pauline (F)	14
50	LYONS, François (M)	15
51	LAVERDIERE, Jean (M)	15
52	FLEURY, Lise (F)	16
53	LEMERY, Raymond (M)	16

N°		
	22 LUCIEN BRAULT	J8Z 1H6
54	CRETES, Ginette (F)	1
55	MARENGERE, Gaétan (M)	1
56	PARENT, Jocelyne (F)	2
57	BOUCHARD, Jean-Pierre (M)	2
58	POULIN, Robert (M)	3
59	AUCLAIR, Rachel (F)	3
60	TASSE, Lise (F)	6
	24 LUCIEN BRAULT	J8Z 1H6
61	ADAM, Patrick (M)	2
62	CHABOT, France (F)	2
63	BRETON, Claire (F)	3
64	PETERSON, Madeleine (F)	4
65	HUART, Claude (M)	5
66	LORTIE-MOYNEUR, Lise (F)	6
	8 GEORGES BILODEAU	J8Z 1R8
67	MARTEL, Michel (M)	1
68	MARTEL, Nicole (F)	1
69	VALIQUETTE, Hélène (F)	2
70	ANGERS, Jocelyne (F)	3
71	THIBAULT, Suzanne (F)	3
72	THIBAULT, Gaston (M)	3
73	VALIQUETTE, Christine (F)	4
74	CONSTANTINEAU, André (M)	4
75	MARCOTTE, Denise (F)	5
76	LABONTE, Claudette (F)	6
77	TREPANIER, Myrielle (F)	7
78	LIMOGES, Claude (M)	7
	15 DANIEL JOHNSON	J8Z 1S1
79	BARRETTE, Hélène (F)	1
80	BARRETTE, Bernard (M)	1
81	DESCARY, Gaytane (F)	2
82	DESCARY, Clément (M)	2
83	DOUCET, Suzanne (F)	4
84	DOUCET, Jacques (M)	4
85	LAFLEUR, Gerry (M)	5
86	CHARBONNEAU, Carole (F)	5
87	CHENEVERT, Roland (M)	6
88	GAUDREAU, Yvon (M)	7
89	ROY, Claudette (F)	7
90	LAROCQUE, Denis (M)	8

RURAL/RURALE			electoral district/circonscription	URBAN/URBAINE		
N°	page		HULL/AYLMER	N°	page	
	N° 1	of/de 1	certified / certifié signature(s)-recenseur(s) / signature(s)-recenseur(s)	97	N° 1	of/de 1
polling division / section de vote				polling division / section de vote		

F 303 **PRELIMINARY LIST OF ELECTORS**

ELECTIONS CANADA

LISTE PRÉLIMINAIRE DES ÉLECTEURS

164826

This list of qualified electors for the polling division number as set out below was prepared for use at the pending federal election from information obtained at the enumeration and has been certified by the signature(s) below as to completeness and correctness so far as is possible.

La présente constitue la liste des électeurs de la section de vote dont le numéro apparaît plus bas préparée en vue de l'élection fédérale en cours d'après les renseignements recueillis lors du recensement. Le(s) recenseur(s) y a(ont) apposé sa(leur) signature, affirmant que cette liste est aussi complète et exacte que possible.

N°			
	MONT-BLEU		
1	Biasolo, Lucille (F)	33	J8Z 1J2
2	Biasolo, Lorenzino (M)	33	
	37 MONT-BLEU		
3	Dionne, Suzanne (F)	Apt. 1	J8Z 1J2
4	Bonneville, Richard (M)	Apt. 1	
5	Savard, Ida (F)	Apt. 2	
6	Savard, Yoland (M)	Apt. 2	
7	Perreault, Raymond (M)	39	J8Z 1J2
8	Perreault, Hélène (F)	39	
9	Parker, Pierre (M)	41	
10	Parker, Denise (F)	41	
11	Parker, Edmond (M)	41	
12	Plouffe, Jacques (M)	41A	
13	Plouffe, Pauline (F)	41A	
14	Pharand, Gaspard (M)	43	
15	Pharand, Florence (F)	43	
16	Pharand, Marc (M)	43	
17	Pharand, André (M)	43	
18	Couture, Roch (M)	45A	
19	Couture, François (M)	45A	
20	Couture, Denise (F)	45A	
21	Couture, Fernand (M)	45A	
22	Couture, Benoit (M)	45A	
	47 MONT-BLEU		J8Z 1J2
23	Philion, Louise (F)	Apt. 1	
24	Philion, Lucien (M)	Apt. 1	
25	Philion, Lina (F)	Apt. 1	
26	Ricard, Daniel (M)	Apt. 2	
27	Voyer, Réjean (M)	Apt. 2	
28	Pronovost, Claude (M)	Apt. 2	
29	Bujold, Roland (M)	Apt. 2	
	49 MONT-BLEU		J8Z 1J2
30	Carpentier, Hélène (F)	Apt. 1	
31	Carpentier, Robert (M)	Apt. 1	
32	Viau, Louise (F)	Apt. 2	
33	Viau, Bernard (M)	Apt. 2	
	51 MONT-BLEU		J8Z 1J2
34	Julien, Carole (F)	Apt. 1	
35	Julien, Carmen (F)	Apt. 1	
36	Lacroix, Huguette (F)	Apt. 2	
37	Bertrand, Philias (M)	61	J8Z 1J5
38	Bertrand, Annette (F)	61	
39	Bertrand, Francine (F)	61	
40	Bertrand, Diane (F)	61	
41	Carpentier, Réal (M)	73	
42	Carpentier, Roch (M)	73	
43	Carpentier, Patrice (M)	73	
44	Viau, Jacques (M)	75	
45	Viau, Jacqueline (F)	75	
46	Viau, Josée (F)	75	J8Z 1J5
	77 MONT-BLEU		J8Z 1J5
47	Gomez-Martinez, Javier(M)	Apt. 1	
48	Smith, Sherry Lynn (F)	Apt. 1	
49	Chayer, Yves (M)	Apt. 2	
50	Chayer, Suzanne (F)	Apt. 2	
51	Chayer, Pierre (M)	Apt. 2	
52	Mercier, Cécile, (F)	Apt. 2	
53	Lapointe, Marcel (M)	79	J8Z 1J5
54	Lapointe, Marie-Paule (F)	79	
55	Lapointe, Alain (M)	79	
	81 MONT-BLEU		J8Z 1J5
56	Gauthier, Rollande (F)	Apt. 1	
57	Gauthier, Marc (M)	Apt. 1	
58	Asselin, Pierre (M)	Apt. 2	
59	Asselin, Marthe (F)	Apt. 2	
	85 MONT-BLEU		J8Z 1J5
60	Lemay, Pierre (M)	Apt. 1	
61	Lemay, Diane (F)	Apt. 1	
62	Meilleur, Luc (M)	Apt. 1	
63	Meilleur, Jean-Claude(M)	Apt. 1	
64	Meilleur, Monique (F)	Apt. 1	
65	Marcel, Alain (M)	Apt. 2	
66	Marcel, Jacqueline (F)	Apt. 2	
67	Brunelle, Claudette (F)	Apt. 2	
68	Chartier, Michel (M)	Apt. 2	
69	Picard, Alain (M)	Apt. 3	
70	Lafrance, Sylvie (F)	Apt. 3	
71	Jarawan, Najatte (F)	87	J8Z 1J5
72	Jarawan, Fares (M)	87	
73	Lafrenière, Marcel (M)	91	J8Z 1J6
74	Lafrenière, Cybrienne (F)	91	
75	Plouffe, Bernard (M)	93	
76	Plouffe, Michel (M)	93	
77	Smith, Rayburn (M)	95	
78	Smith, Joanne(F)	95	
79	Fluet, Alain (M)	99	
80	Marion, Joëlle (F)	99	
81	Marion, Pauline (F)	99	
82	Marion, Richard (M)	99	
83	Benoit, Chantal (F)	103	
84	Benoit, Monique (F)	103	
85	Benoit, Henri (M)	103	
86	Dicaire, Margaret (F)	107	
87	Dicaire, Adélard (M)	107	
88	Tremblay, Jean-Marc (M)	109	
89	Tremblay, Hélène (F)	109	
90	Charbonneau, Dominique (F)	111	
91	Charbonneau, Marc (M)	111	
92	Charbonneau, Suzanne (F)	111	
93	Charbonneau, André (M)	111	
	ARDOUIN		J8Y 5B6
94	Moniz, Manuel (M)		

RURAL/RURALE — N° — page — N° — of/de — polling division / section de vote

electoral district / circonscription: Hull - Aylmer

certified / certifié — signature(s) enumerator(s) / signature(s)-recenseur(s): Sylvie Chénier

URBAN/URBAINE — N° 98 — page N° 4 of/de — polling division / section de vote

F 303 **PRELIMINARY LIST OF ELECTORS**

ELECTIONS CANADA

LISTE PRÉLIMINAIRE DES ÉLECTEURS

8-M-7-79

164827

This list of qualified electors for the polling division number as set out below was prepared for use at the pending federal election from information obtained at the enumeration and has been certified by the signature(s) below as to completeness and correctness so far as is possible.

La présente constitue la liste des électeurs de la section de vote dont le numéro apparaît plus bas préparée en vue de l'élection fédérale en cours d'après les renseignements recueillis lors du recensement. Le(s) recenseur(s) y a(ont) apposé sa(leur) signature, affirmant que cette liste est aussi complète et exacte que possible.

N°			
95	Moniz, José (M)	1	J8Y 5B6
96	Monette, Diane (F)	7	
97	Monette, Lise (F)	7	
98	Monette, Yvon (M)	7	
		CHAMPAGNE	J8Y 1B3
99	Vaillancourt, Jeannine (F)	10	
100	Vaillancourt, Gérald (M)	10	
101	Marois, Rock (M)	10A	
102	Brunet, Andrée (F)	10A	
103	Blackburn, Robert (M)	11	J8Y 1B4
104	Blackburn, Jean (M)	11	
105	Villemaire, Thérèse (F)	12	J8Y 1B3
106	Villemaire, Guy (M)	12	
107	Morin, Stéphane (M)	13	J8Y 1B4
108	Morin, Guy (M)	13	
109	Morin, Dominique (M)	13	
110	Morin, Lise (F)	13	
111	Lefebvre, Daniel (M)	14	J8Y 1B3
112	Poulin, Line (F)	14	
113	Renaud, Marcel (M)	15	J8Y 1B4
114	Renaud, Suzanne (F)	15	
115	Renaud, Gilles (M)	15	
116	Renaud, Monique (F)	15	
117	Renaud, Serge (M)	15	
118	Robillard, Lucienne (F)	16	J8Y 1B3
119	Robillard, Jean (M)	16	
120	Demers, Jeanne-Claire (F)	17	J8Y 1B4
121	Demers, Martin (M)	17	
122	Demers, J. Marcel (M)	17	
123	St-Jacques, René (M)	18	J8Y 1B3
124	St-Jacques, Francine (F)	18	
125	Frigon-Martel, Nicole (F)	18	
126	Martel, Daniel (M)	18	
127	Gervais, Joseph Olivier (M)	19	J8Y 1B4
128	Gervais, Micheline (F)	19	
129	Lefebvre, Marcel (M)	20	J8Y 1B3
130	Lefebvre, Yvette (F)	20	
131	Lefebvre, Martine (F)	20	
132	Lefebvre, Marc (M)	20	
133	Barrette, Louisette (F)	22	
134	Gauthier, Maurice (M)	22	
135	Lefebvre, Leuriette (F)	22A	
136	Laroche, Jean (M)	23	J8Y 1B4
137	Laroche, Diane (F)	23	
138	Laroche, Mignonne (F)	23	
139	Laroche, Johane (F)	23	
140	Richard, Joanne (F)	26	J8Y 1B3
141	Richard, Suzanne (F)	26	
142	Richard, Robert (M)	26	
143	Thomson, Keith (M)	26½	
144	Boudreau, Jeanne (F)	26½	
145	Cyr, Jean (M)	28	
146	Cyr, Lucille (F)	28	
147	Cyr, Gilbert (M)	28	
148	Morin, Michel (M)	28½	
149	Morin, Yves (M)	28½	
150	Morin, Louise (F)	28½	
		JOLICOEUR	J8Y 1A4
151	Marinier, Jacqueline (F)	12	
152	Marinier, Gérard (M)	12	J8Y 1A4
153	Legris, Jacqueline (F)	14	
154	Legris, Marcel (M)	14	
155	Béland, Jacqueline (F)	18	
156	Béland, Paul (M)	18	
157	Beaudry, Claudette (F)	20	
158	Beaudry, Guy (M)	20	
159	Coté, Louise (F)	22	
160	Charpentier, Guy (M)	22	
161	Goulet, Josaphat (M)	26	J8Y 1A5
162	Goulet, Rose (F)	26	
163	Goulet, Nicole (F)	26	
164	Godin, Rolland (M)	28	
165	Godin, Cécile (F)	28	
166	Godin, Alain (M)	28	
167	Poirier, Jean-Yves (M)	30	
168	Poirier, Ruth (F)	30	
169	Boileau, Estelle (F)	30	
170	Morin, Michèle (F)	32	
171	Morin, André (M)	32	
172	Lavoy, Francine (F)	34	
173	Lavoy, Maurice (M)	34	
174	Marleau, Pierre (M)	36	
175	Marleau, Lucille (F)	36	
176	Charron, Jean-Guy (M)	38	
177	Charron, Nicole (F)	38	
178	Desjardins, Murielle (F)	40	
179	Desjardins, Robert (M)	40	
180	Desjardins, Paul (M)	40	
181	Desjardins, Gilles (M)	40	
182	Larche, Brenda (F)	48	J8Y 1A6
183	Larche, Sylvie (F)	48	
184	Larche, Jean (M)	48	
185	Larche, Jean-Paul (M)	48	
186	Beaulne, Pierre (M)	48	
187	Allard Rochon, Joanne (F)	53	J8Y 1A7
188	Rochon, Gérald (M)	53	
189	Charbonneau, Pauline (F)	54	J8Y 1A6
190	Charbonneau, Jean-Guy (M)	54	
191	Charbonneau, Anne (F)	54	
192	Ferrera, José (M)	57	J8Y 1A7
193	Ferrera, Irène (F)	57	
194	Samson, André (M)	58	J8Y 1A6
195	Samson, Gilmar (M)	58	
196	Dagenais, Denis (M)	59	J8Y 1A7
197	Dagenais, Sylvie (F)	59	
198	Dagenais, Claudette (F)	59	
199	Dagenais, Jean L. (M)	59	
200	Cronier, Sylvain (M)	60	J8Y 1A6
201	Paré, Cécile (F)	60	
202	Manseau, Benoit (M)	61	J8Y 1A7
203	Manseau, Carine (F)	61	
204	Joannis, Edouard (M)	62	J8Y 1A6
205	Joannis, Nicole (F)	62	
206	Joannis, Jean (M)	62	
207	Joannis, Guy (M)	62	
208	André, Hélène (F)	64	
209	André, George (M)	64	
		BELAND	J8Y 5V8
210	Ménard, Denis (M)	1	

RURAL/RURALE

N° | page | N° | of/de

polling division / section de vote

electoral district/circonscription: Hull - Aylmer

certified / certifié

signature(s)-enumerator(s) / signature(s)-recenseur(s)

Sylvie Cronier

URBAN/URBAINE

N° 98 | page N° 2 | of/de 4

polling division / section de vote

F 303 **PRELIMINARY LIST OF ELECTORS**

ELECTIONS CANADA

LISTE PRÉLIMINAIRE DES ÉLECTEURS

164828

This list of qualified electors for the polling division number as set out below was prepared for use at the pending federal election from information obtained at the enumeration and has been certified by the signature(s) below as to completeness and correctness so far as is possible.

La présente constitue la liste des électeurs de la section de vote dont le numéro apparaît plus bas préparée en vue de l'élection fédérale en cours d'après les renseignements recueillis lors du recensement. Le(s) recenseur(s) y a(ont) apposé sa(leur) signature, affirmant que cette liste est aussi complète et exacte que possible.

N°				N°			
211	Ménard, Gaston (M)	1	J8Y 5V8	269	Saumure, Elsie (F)	232	J8Y 5Z1
212	Ménard, Lucile (F)	1			Saumure, Laurent (M)	232	
213	Ménard, Julie (F)	1		270	Pelletier, Régis (M)	234	J8Y 5Z2
214	Ménard, Céline (F)	1		271			
215	Bisson, André (M)	2	J8Y 5V9	272	Marineau, Alain (M)	234	
216	Bisson, Suzanne (F)	2		273	Bussière, Alice (F)	234	
217	Larose, Germaine (F)	4		274	Bussière, André (M)	234	
218	Larose, Jacques (M)	4		275	Leblanc, Chantal (F)	238	
219	Larose, Lise (F)	4		276	Leblanc, Jacques (M)	238	
		FORTIN	J8Y 5N1			MEILLEUR	J8Y 5W1
220	St-Amour, Agatte (F)	3		277	Boiteux, Pierre (M)	3	
221	St-Amour, Hervé (M)	3		278	Boiteux, Marie (F)	3	
222	Hamelin, Jean-Marie (M)	5		279	Boiteux, Denis (M)	3	
223	Hamelin, Gaétane (F)	5A		280	Charbonneau, Micheline (F)	5	
224	Daive, Bernard (M)	5A		281	Charbonneau, Alain (M)	5	
225	Hotte, Noella (F)	6	J8Y 5N2	282	Charbonneau, Jean-Guy (M)	5	
226	Hotte, Gaston (M)	6		283	Leguerrier, Francine (F)	7	
227	L'espérance, Roseline (F)	6		284	Leguerrier, Denis (M)	7	
				285	Tanguay, Marc (M)	9	
				286	Tanguay, Murielle (F)	9	
		RIEL	J8Y 5Z1	287	Tanguay, Roger (M)	9	
228	Gougeon, Julie (F)	196		288	Ouellette, Berthe (F)	11	
229	Gougeon, Denis (M)	196		289	Ouellette, Pierre (M)	11	
230	Gougeon, Colette (F)	196		290	Carignan, Louise (F)	13	
231	Gougeon, Claude (M)	196		291	Chagnon, Bernard (M)	13	
232	Lasalle, Jean-Guy	198		292	Leullier, Claire (F)	15	
233	Lasalle, Antonine (F)	198		293	Bourdon, Lucie (F)	15	
234	Legros, Bernard (M)	200		294	Bourdon, Madeleine (F)	15	
235	Legros, Madeleine (F)	200		295	Régimbald, Jean-Pierre (M)	17	
236	St-Aubin, Carole (F)	202		296	Bernard Régimbald, Nicole (F)	17	
237	Dupuis, Hélène (F)	202		297	Fontaine, May (F)	19	
238	Lalande, Denis (M)	204		298	Fontaine, Gérard (M)	19	
239	Lalande, Michel (M)	204		299	Plouffe, Pierre (M)	21	
240	Lalande, Réjeanne (F)	204		300	Plouffe, Henriette (F)	21	
241	Lalande, Alphonse (M)	204		301	Plouffe, Jean-Paul (M)	21	
242	Pelletier, Pierrette (F)	206		302	Kujala, Eric (M)	23	
243	Pelletier, Gilles (M)	206		303	Kujala, Erik (M)	23	
244	Pelletier, Diana (F)	206		304	Kujala, Litha (F)	23	
245	Guérette, Josée (F)	208		305	Ouimet, Raymonde (F)	25	
246	Leduc, Pierre (M)	208		306	Ouimet, Jean (M)	25	
247	Leduc, Yves (M)	208		307	Sincennes, Nicole (F)	27	
248	Leduc, Thérèse (F)	208		308	Sincennes, Marie (F)	27	
249	Leduc, Gontrand (M)	208		309	Sincennes, Guy (M)	27	
250	Piché, Claudette (F)	210		310	Carrière, Julie (F)	29	
251	Leblanc, Lucien (M)	210		311	Carrière, Madeleine (F)	29	
252	Carroll, Dan (M)	218		312	Carrière, Gilles (M)	29	
253	Trudel, Serge (M)	220		313	Blondin, Diane (F)	31	
254	Preusser, Benny (M)	222		314	Langelier, Gilbert (M)	31	
255	Preusser, Olga (F)	222		315	Riel, Nicole (F)	33	
256	Preusser, Hans (M)	222		316	Riel, Maurice (M)	33	
257	Schnobb, Marcel (M)	224		317	Demers, Michel (M)	35	
258	Schnobb, Inez (F)	224		318	Demers, Bernard (M)	35	
259	Drolet, Jeannette (F)	226		319	Demers, Paulette (F)	35	
260	Mager, Louise (F)	226		320	Demers, France (F)	35	
261	Mager, Gabriel (M)	226		321	Bertrand, Rodolph (M)	37	
262	Caron, Charles-Emile (M)	228		322	Bertrand, Olivette (F)	37	
263	Caron, Marthe (F)	228					
264	G. Labonté, Line (F)	230				CHOUINARD	J8Y 1E5
265	Labonté, Elyse (F)	230		323	Poulin, Marcel (M)	1	
266	Labonté, Lucille (F)	230		324	Poulin, Huguette (F)	1	
267	Labonté, Georges Henri (M)	230		325	Boutin, Hervé (M)	5	
268	Labonté, Sylvain (M)	230					

RURAL/RURALE

N° | page N° | of/de

polling division / section de vote

electoral district / circonscription: Hull - Aylmer

certified / certifié — signature(s)-enumerator(s) / signature(s)-recenseur(s)

URBAN/URBAINE

N° 98 | page N° 3 | of/de 4

polling division / section de vote

F 303 **PRELIMINARY LIST OF ELECTORS**

ELECTIONS CANADA

LISTE PRÉLIMINAIRE DES ÉLECTEURS **164829**

This list of qualified electors for the polling division number as set out below was prepared for use at the pending federal election from information obtained at the enumeration and has been certified by the signature(s) below as to completeness and correctness so far as is possible.

La présente constitue la liste des électeurs de la section de vote dont le numéro apparaît plus bas préparée en vue de l'élection fédérale en cours d'après les renseignements recueillis lors du recensement. Le(s) recenseur(s) y a(ont) apposé sa(leur) signature, affirmant que cette liste est aussi complète et exacte que possible.

N°				N°
326	Boutin, Yvette (F)	5	J8Y 1E5	
327	Sauriol, Lyanne (F)	49	J8Y 1G2	
328	Sauriol, Suzanne (F)	49		
329	Sauriol, Claude (M)	49		
330	Marleau, Lorraine (F)	51		
331	Brunet, Réal (M)	51		
332	Richer, Aline (F)	51A		
333	Robert, André (M)	51A		

RURAL/RURALE			electoral district/circonscription	URBAN/URBAINE		
N°	page		Hull - Aylmer	N°	page	
	N°	of/de		98	N° 4	of/de 4
polling division section de vote			certified / certifié signature(s)-enumerator(s) / signature(s)-recenseur(s)	polling division section de vote		

F 303 PRELIMINARY LIST OF ELECTORS (geographical)

ELECTIONS CANADA

LISTE PRÉLIMINAIRE DES ÉLECTEURS (géographique) 164830

This list of qualified electors for the polling division number as set out below was prepared for use at the pending federal election from information obtained at the enumeration and has been certified by the signature(s) below as to completeness and correctness so far as is possible.

La présente constitue la liste des électeurs de la section de vote dont le numéro apparaît plus bas préparée en vue de l'élection fédérale en cours d'après les renseignements recueillis lors du recensement. Le(s) recenseur(s) y a(ont) apposé sa(leur) signature, affirmant que cette liste est aussi complète et exacte que possible.

N°				
	CHEVALIER			
1	Arsenault, Thomas (M)	3	J8Y5S9	
2	Arsenault, Desneiges (F)	3	J8Y5S9	
3	Flansberry, Michelle(F)	4	J8Y5T1	
4	Flansberry, Raymond (M)	4		
5	Flansberry, June (F)	4		
6	Lavergne, Richard (M)	5	J8y5S9	
7	Lavergne, Lise (F)	5		
8	Lavergne, Elaine (F)	5		
9	Paquette, Renée (F)	6	J8Y5T1	
10	Paquette, Maurice (M)	6		
11	St-Denis, Robert (M)	7	J8y5S9	
12	St-Denis, Lorraine (F)	7		
13	St-Denis, Danielle (F)	7		
14	Garneau, Georges(M)	8	J8Y5T1	
15	Lanthier, Pierre(M)	8		
16	Dorion, Roger (M)	8A		
17	Hubert, Jean-Paul (M)	9	J8y5S9	
18	Hubert, Suzanne (F)	9		
19	Moreau, Jacques (M)	10	J8Y5T1	
20	Moreau, Germaine (F)	10		
21	Tassé, Jean (M)	11	J8Y5S9	
22	Tassé, Marleen (F)	11		
23	Bastien, Marc (M)	12	J8Y5T1	
24	Bastien, Monique (F)	12		
25	Bastien, Gaston (M)	12		
26	Guimond, Jacinthe (F)	14		
27	Latreille, Denis (M)	14		
28	Forget, Luc (M)	15	J8Y5S9	
29	Forget, Jean (M)	15		
30	Labine, Anna (F)	15		
31	Forget, Marielle (F)	15		
32	Allard, Monique (F)	16	J8Y5T1	
33	Steven, Denyse (F)	16		
34	Aubry, Janet (F)	17	J8Y5S9	
35	Aubry, Gilbert (M)	17		
36	Lafrenière, Suzanne (F)	18	J8Y5T1	
37	Bernier, Pierrette (F)	18		
38	Croisetiere, Murielle (F)	19	J8Y5S9	
39	Godard, Madeleine (F)	20	J8Y5T1	
40	Godard, André (M)	20		
41	Chabot, René (M)	21	J8Y5S9	
42	Chabot, Jacques (M)	21		
43	Chabot, Raymond (M)	21		
44	Chabot, Madeleine (F)	21		
	CHOUINARD			
45	Néron, Huguette (F)	9	J8Y1E7	
46	Veilleux, Léon (M)	9		
47	Lequéré, Nicole (F)	13		
48	Lequéré, Patrick (M)	13		
49	Lequéré, Pierre (M)	13		
50	Lequéré, Michel (M)	13		
51	Lequéré, Corinne,(F)	13		
52	Durivage, Bernard (M)	15	J8Y1E8	
53	Durivage, Thérèse (F)	15		
54	Durivage, Claude (M)	15		
55	Aubin, Nicole (F)	35	J8Y1E9	
56	Brazeau, Richard (M)	35		
57	Hotte, Mme Réjeanne (F)	37		

N°		
	25 CHOUINARD	J8Y1E8
58	Perreault, Chantal (F)	Apt. 101
59	Laurin, Pierre (M)	Apt. 102
60	Alie, Joceline (F)	Apt. 102
61	Gervais, Marcelin (M)	Apt. 102
62	Chartrand, Hélène (F)	Apt. 104
63	Chartrand, Richard (M)	Apt. 104
64	Huneault, Claire (F)	Apt. 105
65	Huneault, Rachelle (F)	Apt. 105
66	Huneault, Gilles (M)	Apt. 105
67	Huneault, Richard (M)	Apt. 105
68	Mclaughlin, Guylaine (F)	Apt. 105
69	Drolet, Alain (M)	Apt. 106
70	Vaillancourt, Serge (M)	Apt. 106
71	Larose, Yolande (F)	Apt. 107
72	Boivin, Pierre (M)	Apt. 108
73	Blais, Jo-Ann (F)	Apt. 109
74	Cloutier, Robert (M)	Apt. 109
75	Carter,Lorraine (F)	Apt. 111
76	Carter, Chris (M)	Apt. 111
77	Prévost, André (M)	Apt. 112
78	Prévost, Sandra (F)	Apt. 112
79	Ménard, Pierre (M)	Apt. 114
80	Rondeau, Danielle (F)	Apt. 114
81	Klesh, Deborah (F)	Apt. 115
82	Guay, Jean (M)	Apt. 201
83	Brisebois, Brenda (F)	Apt. 201
84	Carrière, Denis (M)	Apt. 202
85	Levesque, Roger (M)	Apt. 203
86	Tanguay, Joanne (F)	Apt. 203
87	Séguin, Pierre (M)	Apt. 204
88	Séguin, Ginette (F)	Apt. 204
89	Beaudoin, Céline (F)	Apt. 205
90	Boulay, Daniel (M)	Apt.205
91	Gagnon, Robert (M)	Apt. 206
92	Labelle, Diane (F)	Apt. 207
93	Rodgers, Garnet (M)	Apt. 207
94	Steen, Donald (M)	Apt. 208
95	Caouette, Françoise (F)	Apt. 209
96	Gervais, André (M)	Apt. 210
97	Brunet, Fleurette (F)	Apt. 214
98	Brunet, Michelle (F)	Apt. 214
99	Arvisais, Jean-marc (M)	Apt. 215
100	Arvisais, Monique (F)	Apt. 215
101	Gagnon, Suzanne (F)	Apt. 303
102	Gingras, Richard (M)	Apt. 303
103	Bégin, Serge (M)	Apt. 304
104	Bégin, Liliane (F)	Apt. 304
105	Bégin, Sylvie (F)	Apt. 304
106	Boivin, Andrée (F)	Apt. 304
107	Chartrand, Josée (F)	Apt. 305
108	Chartrand, Jean-Paul (M)	Apt. 305
109	Schraenen, Didier (M)	Apt. 307
	JOLICOEUR	
110	Fréchette, Réjeanne (F)	11-1 J8Y1A3
111	Fréchette, Roger (M)	11-1
112	Houle, Jeanne (F)	11-2
113	Mc Connery, Hermone (F)	15
114	Carle, Paul (M)	15
115	Carle, Anne (F)	15

RURAL/RURALE

N° | page | N° | of/de

polling division / section de vote

electoral district/circonscription: HULL-AYLMER

certified / certifié — signature(s) enumerator(s) / signature(s) recenseur(s): Marguerite Lalonde

URBAN/URBAINE

N° 99 | page N° 1 | of/de 4

polling division / section de vote

PRELIMINARY LIST OF ELECTORS

ELECTIONS CANADA

LISTE PRÉLIMINAIRE DES ÉLECTEURS

164831

This list of qualified electors for the polling division number as set out below was prepared for use at the pending federal election from information obtained at the enumeration and has been certified by the signature(s) below as to completeness and correctness so far as is possible.

La présente constitue la liste des électeurs de la section de vote dont le numéro apparaît plus bas préparée en vue de l'élection fédérale en cours d'après les renseignements recueillis lors du recensement. Le(s) recenseur(s) y a(ont) apposé sa(leur) signature, affirmant que cette liste est aussi complète et exacte que possible.

N°			
	JOLICOEUR		
116	Carle, Claude (M)	15	J8Y1A3
117	Carle, Marie-Thérèse (F)	15	
118	Carle, Jean-Yves (M)	15	
119	Bertrand, Odette (F)	17	
120	Bertrand, Jean-Marie (M)	17	
121	Charette, Lucile (F)	19	
122	Charette, Bernard (M)	19	
123	Dumoulin, Denise (F)	21	
124	Dumoulin, Donald (M)	21	
125	Major, Charles (M)	23	
126	Major, André (M)	23	
127	Mc Connery, Hectorine (F)	23	
128	Beaudoin, Georges (M)	25	
129	Lacroix, Annette (F)	25	
130	Hollingworth, Sidney (M)	27	
131	Hollingworth, Phyllis (F)	27	
132	Carrière, Manon (F)	29	
133	Carrière, Julie (F)	29	
134	Carrière, Suzanne (F)	29	
135	Carrière, Jacques (M)	29	
136	Beaulieu, Pierre (M)	31	
137	Beaulieu, Viola (F)	31	
138	Beaulieu, Alexandre (M)	31	
139	Pharand, Caroline (F)	33	
140	Pharand, Danielle (F)	33	
141	Pharand, Patricia (F)	33	
142	Bourdages, Gilles (M)	35	
143	Bourdages, Johanne (F)	35	
144	Bourdages, Jacqueline (F)	35	
145	Bourdages, Armand (M)	35	
146	Leboeuf, Suzanne (F)	37	
147	Leboeuf, Jean-Louis (M)	37	
148	Bélanger-Roy, Andrée (F)	39	
149	Roy, Jacques (M)	39	
150	Périgny, Jean-Guy (M)	41	
151	Périgny, Erika (F)	41	
152	Boudreau, Eric (M)	41	
153	Boudreau, Anita (F)	41	
154	Louis-seize, Michel (M)	43	
155	Louis-seize, Daniele (F)	43	
156	Louis-seize, Alain (M)	43	
157	Laflamme, Michel (M)	45	
158	Laflamme, Thérese (F)	45	
159	Laflamme, Louis (M)	45	
	LANCTOT		
160	Lefebvre, Pierre (M)	1	J8Y1B5
161	Lefebvre, Mariette (F)	1	
162	Crites, D'arcy (M)	3	
163	Paris, Jocelynne (F)	3	
164	Séguin, André (M)	4	J8y1B6
165	Séguin, Gisèle (F)	4	
166	Pilon, Louise (F)	5	J8Y1B5
167	Leduc, Pierre (M)	6	J8Y1B6
168	Leduc, Christine (F)	6	
169	Charland, Alice (F)	7	J8Y1B5
170	Charland, Gorman (M)	7	
171	Groulx, Gérald (M)	8	J8y1B6

N°			
	LANCTOT		
172	Groulx, Aline (F)	8	J8Y1B6
173	Groulx, Linda (F)	8	
174	Lalonde, Henri-Paul (M)	9	J8Y1B5
175	Lalonde, Monique (F)	9	
176	Cabana, Bernard (M)	10	
177	Cabana, Nicole (F)	10	
178	Joly, Raymond (M)	11	J8Y1B5
179	Joly, Monique (F)	11	
180	Beauchemin, Louise (F)	13	
181	Boudreault, Jeannette (F)	15	
182	Boudreault, André (M)	15	
183	Boudreault, Ginette (F)	15	
184	Chantigny, Françine (F)	17	
185	Chantigny, Pierre (M)	17	
186	Proulx, Nicole (F)	19	
187	Proulx, Michel (M)	19	
188	Wolfe, Christian (M)	20	J8Y1B6
189	Wolfe, Chantal (F)	20	
190	Wolfe, Gilles (M)	20	
191	Wolfe, Agathe (F)	20	
192	Picard, Mireille (F)	21	J8Y1B5
193	Picard, André (M)	21	
194	Boisvert, Eugène (M)	23	
195	Boisvert, Louise (F)	23	
196	Veary, Wayne (M)	25	
197	Veary, Nicole (F)	25	
198	Lalonde, Gilles (M)	27	
199	Lalonde, Janet (F)	27	
200	Pariseau, Lise (F)	29	
201	Pariseau, Jean-Pierre	29	
202	Telmosse, François (M)	31	
203	Telmosse, Françine (F)	31	
204	Cousineau, Cécile (F)	33	
205	Cousineau, Michel (M)	33	
206	Beauchamp, Carmen (F)	35	
207	Beauchamp, Maurice (M)	35	
208	Lessard, Sylvain (M)	37	
209	Lessard, Serge (M)	37	
210	Lessard, Henriette (F)	37	
211	Lessard, Levis (M)	37	
212	Veary, Ellen (F)	39	
213	Veary, Thomas-Robert (M)	39	
214	Tremblay, Michelle (F)	40	J8Y1B6
215	Tremblay, Constance (F)	40	
216	Rivard, Suzanne (F)	41	J8Y1B5
217	Rivard, Jean (M)	41	
218	Rivard, Gilles (M)	41	
219	Roy, Richard (M)	43	
220	Roy, Diane (F)	43	
221	Amyotte, Kerry (M)	45	
222	Amyotte, Dale (M)	45	
223	Amyotte, Margaret (F)	45	
224	Amyotte, Gerald (M)	45	
225	Bédard, Gilles (M)	47	
226	Bédard, Michelle (F)	47	
227	Bédard, Louise (F)	47	
228	Cousineau, Adélard (M)	49	
229	Fleury, Gilles (M)	50	J8Y1B6
230	Fleury, Réjeanne (F)	50	

RURAL/RURALE

N° | page | N° | of/de

polling division / section de vote

electoral district / circonscription

HULL-AYLMER

certified / certifié

signature(s) enumerator(s) / signature(s) recenseur(s)

Marguerite Lalonde

URBAN/URBAINE

N° 99

page N° 2 of/de 4

polling division / section de vote

F 303 **PRELIMINARY LIST OF ELECTORS**

ELECTIONS CANADA

LISTE PRÉLIMINAIRE DES ÉLECTEURS

164832

This list of qualified electors for the polling division number as set out below was prepared for use at the pending federal election from information obtained at the enumeration and has been certified by the signature(s) below as to completeness and correctness so far as is possible.

La présente constitue la liste des électeurs de la section de vote dont le numéro apparaît plus bas préparée en vue de l'élection fédérale en cours d'après les renseignements recueillis lors du recensement. Le(s) recenseur(s) y a(ont) apposé sa(leur) signature, affirmant que cette liste est aussi complète et exacte que possible.

N°			
		LANCTOT	
231	Fleury, Christinne (F)	50	
232	Fleury, Bernard (M)	50	
233	Giroux, Lise (F)	51	J8Y1B5
234	Giroux, Richard (M)	51	
235	Dean, Howard (M)	53	
236	Dean, Ginette (F)	53	
237	Cyr, Darleen (F)	55	
238	Cyr, Gérald (M)	55	
239	Philippe, Gisèle (F)	57	
240	Desmarais, Lucie (F)	60	J8y1B6
241	Desmarais, Michelle (F)	60	
242	Arsenault, Yvette (F)	60	
243	Arsenault, Jean (M)	60	
244	ST-Jean, Gaston (M)	62	
245	VAliquette-ST-Jean, Rita(F	62	
246	Gandy, Pierrette,(F)	62A	
247	Lefebvre, Jean (M)	62A	
248	Archambault, Gilles (M)	64	
249	Archambault, Lise (F)	64	
250	Fortin, Guy (M)	66	
251	Lavoie, Marie (F)	66	
252	Vigeant, Louise (F)	68	
253	Vigeant, Paul (M)	68	
254	Bourdage, Marguerite (F)	70	
255	Bourdage, René (M)	70	
256	Bourdage, Roger (M)	70A	
257	Bisson, Françine (F)	71	J8Y 1B7
258	Thom, Jacques (M)	71	
259	Bisson, Yves (M)	72	J8Y1B6
260	Bisson, Suzanne (F)	72	
261	Gougeon, Rhéal (M)	73	J8Y1B7
262	Gougeon, Réjeanne (F)	73	
263	Gougeon, Pierre (M)	73	
264	Wodicka, Daphne (F)	74	J8Y1B6
265	Wodicka, Ulrich (M)	74	
266	Wodicka, Natasha (F)	74	
267	Wodicka, Jean-Manuel (M)	74	
268			
		30LANCTOT	J8Y1B5
268	Clairmont, Nicole (F)	Apt. 1	
269	Cousineau, Renée (F)	Apt. 2	
270	René, Ginette (F)	Apt. 3	
271	Verrier, Johanne (F)	Apt. 3	
272	Champoux, andré (M)	Apt. 4	
273	Beauchamp, Guy (M)	Apt. 5	
274	Lariviere, Luc (M)	Apt. 6	
275	Gagnon, France (F)	Apt. 6	
		59 LANCTOT	J8Y1B5
276	Allard, Denise (F)	Apt. 1	
277	Dupuis, Yvon A. (M)	Apt. 2	
278	Gauthier, Emile (M)	Apt. 3	
279	Gauvreau, Martine (F)	Apt. 3	
280	Souliere,Lorraine (F)	Apt. 4	
281	Souliere, Denis (M)	Apt. 4	
282	Quevillon, Linda (F)	Apt. 5	
283	Hebert, Denis (M)	Apt. 5	

N°		
	59LANCTOT	
284	Pomeleau, Lyne (F)	Apt. 6
285	Théoret, Nicole (F)	Apt. 7
286	Sauvé, Ginette (F)	Apt. 7
287	Vermette, François (M)	Apt. 8
288	Laroche, Sylvie (F)	Apt. 8
289	Aubry, Jean (M)	Apt. 9
290	Tremblay, Louise (F)	Apt. 10
291	Doiron, Vianey (M)	Apt. 10
292	Goulet, Berandr (M)	Apt. 11
293	Parent, Pierre (M)	Apt. 11
294	Lacelle, Hélène (F)	Apt. 12
295	Lauzon, Marcel (M)	Apt. 12
296	Hébert, Jeannine (F)	Apt. 13
297	Hébert, Roger (M)	Apt. 13
298	Hébert, Serge (M)	Apt. 13
299	Lacelle, Guy (M)	Apt. 14
300	Bélanger, Sylvie (F)	Apt. 15
301	Léveillé, Claude (M)	Apt. 15
302	Dupuis, Roxanne (F)	Apt. 16
	65 LANCTOT	J8y1B5
303	Legault, Michel (M)	Apt. 2
304	Béland, Françoise (F)	Apt. 2
305	Levaux, Michel (M)	Apt. 3
306	Chayer, Lyne (F)	Apt. 4
307	Deschamps, Jean-Robert (M)	Apt. 4
308	Paquet, Robert (M)	Apt. 5
309	Bergeron, Sylvie (F)	Apt. 5
310	Gingras, Louise (F)	Apt. 7
311	Cousineau, Simon (M)	Apt. 7
312	Bordeleau, Ginette (F)	Apt. 8
313	Bélanger, Pauline (F)	Apt. 9
314	Lortie Chantal (F)	Apt. 10
315	Dupuis, Pierre (M)	Apt. 10
316	Jolicoeur, Denise (F)	Apt. 11
317	Paquin, Lydia (F)	Apt. 12
318	Paquin, Roland (M)	Apt. 12
319	Lemay, Roxane (F)	Apt. 13
320	Légaré, Louis (M)	Apt. 13
321	Wielgopolski, Luc (M)	Apt. 14
322	Bélair, Hélène (F)	Apt. 14
323	Levesque, Richard (M)	Apt. 15
	MEILLEUR	J8Y5W2
324	Galipeau, Antonia (F)	4
325	Racette, George E. (M)	4
326	Racette, Claire (F)	4
327	Racette, Pierre (M)	4
328	Racette, Guylaine (F)	4
329	Frasser, Marius (M)	6
330	Frasser, Marie-Paul (F)	6
331	Frasser, Michèle (F)	6
332	Frasser, Ronald (M)	6
333	Frasser, Robert (M)	6
334	Roy, Paul (M)	8
335	Roy, Louise (F)	8
336	Roy, Charles (M)	8
337	Beauséjour, Jacques (M)	10
338	Gorley-Beauséjour, Françoise (F)	10

RURAL/RURALE — N° — page — N° — of/de — polling division / section de vote

electoral district/circonscription: HULL-AYLMER

certified / certifié — signature(s)-enumerator(s) / signature(s)-recenseur(s)

URBAN/URBAINE — N° 99 — page — N° 3 — of/de 4 — polling division / section de vote

F 303 PRELIMINARY LIST OF ELECTORS

ELECTIONS CANADA

LISTE PRÉLIMINAIRE DES ÉLECTEURS

164833

This list of qualified electors for the polling division number as set out below was prepared for use at the pending federal election from information obtained at the enumeration and has been certified by the signature(s) below as to completeness and correctness so far as is possible

La présente constitue la liste des électeurs de la section de vote dont le numéro apparaît plus bas préparée en vue de l'élection fédérale en cours d'après les renseignements recueillis lors du recensement. Le(s) recenseur(s) y a(ont) apposé sa(leur) signature, affirmant que cette liste est aussi complète et exacte que possible.

N°		
	MEILLEUR J8Y5W2	
339	Ouimet, Marie-Jeanne (F)	12
340	Chartrand, Pierre (M)	12
341	Chartrand, Diane (F)	12
342	Poirier, Doreen (F)	14
343	Poirier, Henry-Claude (M)	14
344	Poirier, Sylvie (F)	14
345	Léger, Édouard (M)	16
346	Léger, Monique (F)	16
347	Léger, Luc (M)	16
348	D'Amours, Guy (M)	18
349	D'Amours, Nicole (F)	18
350	D'Amours, Diane (F)	18
351	D'Amours, Carl (M)	18
352	Dutrisac, Serge (M)	20
353	Dutrisac, Christine (F)	20
354	Dutrisac, Gisèle (F)	20
355	Dutrisac, Rosaire (M)	20
356	Brunet, Paul (M)	22
357	Gagné, Louise (F)	22
358	Desjardins, Jeanne (F)	24
359	Desjardins, Marcel (M)	24
360	Fournier, André (M)	28
361	Fournier, Elizabeth (F)	28
362	Marceaux, Gloria (F)	32
363	Marceaux, J. Roger (M)	32
364	Chaloux, Ernest (M)	38
365	Chaloux, Dolores (F)	38

RURAL/RURALE	electoral district/circonscription	URBAN/URBAINE
N° / page	HULL-AYLMER	N° 99 / page 4 of/de 4
polling division section de vote	certified / certifié signature(s) enumerator(s) / signature(s) recenseur(s)	polling division section de vote

F 303 **PRELIMINARY LIST OF ELECTORS**

ELECTIONS CANADA

LISTE PRÉLIMINAIRE DES ÉLECTEURS

8 5M 7 79

164834

This list of qualified electors for the polling division number as set out below was prepared for use at the pending federal election from information obtained at the enumeration and has been certified by the signature(s) below as to completeness and correctness so far as is possible

La présente constitue la liste des électeurs de la section de vote dont le numéro apparaît plus bas préparée en vue de l'élection fédérale en cours d'après les renseignements recueillis lors du recensement. Le(s) recenseur(s) y a(ont) apposé sa(leur) signature, affirmant que cette liste est aussi complète et exacte que possible

N°			
	(blvd) Riel		
1	Longval, Hélène (f)	150	J8Y 5Y8
2	Longval, Hubert (m)	150	
3	Longval, Claude (m)	150	
4	Laurin, Purissima (f)	152	J8Y 5Y8
5	Laurin, Lionel (m)	152	
6	Gagné, Joanne (f)	152	J8Y 5Y8
7	Lessard, Aline (f)	154	J8Y 5Y8
8	Lessard, Michel (m)	154	
9	Théberge, Claude (m)	156	J8Y 5Y8
10	Théberge, Madeleine (f)	156	
11	Théberge, Dominique (f)	156	
12	Théberge, Marie-Claude (f)	156	
13	Lefebvre, Michel (m)	158	J8Y 5Y8
14	Lefebvre, Thérèse (f)	158	
15	Nicastro, Léopold (m)	160	J8Y 5Y8
16	Nicastro, Diane (f)	160	
17	Nicastro, Marie-Hélène (f)	160	
18	Richard, Guy (m)	162	J8Y 5Y8
19	Richard, Jacqueline (f)	162	
20	Richard, Sylvie (f)	162	
21	Plouffe, Omer (m)	164	J8Y 5Y8
22	Plouffe, Odette (f)	164	
23	Plouffe, François (m)	164	
24	Proulx, Yvonne (f)	166	J8Y 5Y8
25	Proulx, Gérald (m)	166	
26	Dupont, Raymond (m)	168	J8Y 5Y8
27	Dupont, Jacqueline (f)	168	
28	Maisonneuve Madeleine (f)	170	J8Y 5Y8
29	Maisonneuve Jean-Bernard (m)	170	
30	Duquette, Jacques (m)	172	J8Y 5Y8
31	Duquette, Wendy (f)	172	
32	Cyr, Donald (m)	174	J8Y 5Y8
33	Cyr, Gisèle (f)	174	
34	Lavigne, Pauline (f)	174	J8Y 5Y8
35	Gagné, Pierrette (f)	176	J8Y 5Y8
36	Gagné, Maurice (m)	176	
37	Gagné, Richard (m)	176	
38	Lacelle, Rhéal (m)	176 B	J8Y 5Y8
39	Lacelle, Armande (f)	176 B	
40	Fortin, Jean-Jacques (m)	178	J8Y 5Y8
41	Fortin, Georgette (f)	178	
42	St-Amand, Gilles (m)	180	J8Y 5Y8
43	St-Amand, Thérèse (f)	180	
44	St-Amand, Sylvie (f)	180	
45	St-Amand, Marc (m)	180	
46	Laframboise, Pierre (m)	182	J8Y 5Y8
47	Laframboise, Sylvie (f)	182	
48	Bédard, Elaine (f)	184	J8Y 5Y8
49	Poulin, Françoise (f)	184	J8Y 5Y8
50	Bellai, Rizzieri (m)	186	J8Y 5Y8
51	Bellai, Italia (f)	186	
52	Bellai, Nadia (f)	186	
53	Bellai, Mireille (f)	186	
54	Motard, Françoise (f)	188	J8Y 5Y8
55	Motard, Joffre (m)	188	
	Avenue du Parc		
56	Cheff, Marcel (m)	1	J8Y 1G5
57	Cheff, Fernande (f)	1	
58	Cheff, Anne (f)	1	
59	Cheff, Bruno (m)	1	
60	Cheff, Lucie (f)	1	
61	Cardinal, Gaston (m)	1	J8Y 1G5
62	Cheff-Cardinal Odette (f)	1	
63	Gélineau, Marcel (m)	3	J8Y 1G5
64	Gélineau, Rita (f)	3	
65	Saumure, François (m)	3	J8Y 1G5
66	Brunet, Danielle (f)	3	
67	Racine, Guy (m)	4	J8Y 1G6
68	Racine, Françoise (f)	4	
69	Racine, Sylvie (f)	4	
70	Lacasse, Lucien (m)	5	J8Y 1G5
71	Lacasse, Mary B. (f)	5	
72	Lacasse, Diane (f)	5	
73	Mayer, Rita (f)	6	J8Y 1G6
74	Mayer, Robert (m)	6	
75	Lalonde, Madeleine (f)	7	J8Y 1G5
76	Lalonde, Jacques (m)	7	
77	Lalonde, Monique (f)	7	
78	Lalonde, Martine (f)	7	
79	Bourque, Chantal (f)	8	J8Y 1G6
80	Saint-Germain, Pierre (m)	8	
81	Bogé, Donald (m)	9	J8Y 1G5
82	Sigouin, Rita (f)	9	J8Y 1G5
83	Sigouin, Aurèle (m)	9	
84	St-Georges, Juliette (f)	10	J8Y 1G6
85	St-Georges, Albert (m)	10	
86	St-Georges, Marcel (m)	10	
87	Charette, Richard (m)	11	J8Y 1G5
88	Charette, Madeleine (f)	11	
89	Hupé, Rémi (m)	12	J8Y 1G6
90	Hupé, Dolorès (f)	12	
91	Hupé, Chantal (f)	12	
92	De Castro, Josie (f)	13	J8Y 1G5
93	De Castro, Augusto (m)	13	
94	Maltais, Gracia (f)	14	J8Y 1G6
95	Maltais, André (m)	14	
96	Maltais, Madeleine (f)	14	
97	Guérin, Monique (f)	15	J8Y 1G5
98	Béninger, Léonard (m)	15	
99	Poirier, Laurette (f)	16	J8Y 1G6
100	Poirier, Georges (m)	16	
101	Philion G, Lynne (f)	17	J8Y 1G5
102	Gay, Daniel (m)	17	
103	Robert, Jean (m)	18	J8Y 1G6
104	Robert, Marguerite (f)	18	
105	Bénard, Aline (f)	19	J8Y 1G5
106	Bénard, Maurice (m)	19	
107	Alcorn, Armande (f)	20	J8Y 1G6
108	Alcorn, Frederick (m)	20	
109	Alcorn, Karen (f)	20	
110	Bisson, Raymond (m)	21	J8Y 1G5
111	Bisson, Jeannette (f)	21	
112	Bisson, Denis (m)	21	
113	Bisson, Julie (f)	21	
114	Brazeau, Marguerite (f)	23	J8Y 1G5
115	Brazeau, Jean-Paul (m)	23	
116	Knippenberg, Jeanne-D'arc (f)	24	J8Y 1G6
117	Knippenberg, Willy (m)	24	
118	Robitaille, Jean-Claude (m)	25	J8Y 1G5
119	Robitaille, Michelle (f)	25	
120	Robitaille, Nathalie (f)	25	
121	Pagotto, Gemma (f)	27	J8Y 1G5

RURAL/RURALE

N° | page | N° | of/de

polling division / section de vote

electoral district/circonscription: Hull - Aylmer

certified / certifié

signature(s)-enumerator(s) / signature(s)-recenseur(s): Dolores Hupé | Diane Thibodeau

URBAN/URBAINE

N° 100 | page N° 1 of/de 3

polling division / section de vote

F 303 **PRELIMINARY LIST OF ELECTORS**

ELECTIONS CANADA

LISTE PRÉLIMINAIRE DES ÉLECTEURS **164835**

RSM 2-74

This list of qualified electors for the polling division number as set out below was prepared for use at the pending federal election from information obtained at the enumeration and has been certified by the signature(s) below as to completeness and correctness so far as is possible.

La présente constitue la liste des électeurs de la section de vote dont le numéro apparaît plus bas préparée en vue de l'élection fédérale en cours d'après les renseignements recueillis lors du recensement. Le(s) recenseur(s) y a(ont) apposé sa(leur) signature, affirmant que cette liste est aussi complète et exacte que possible.

N°			
	Avenue du Parc		
122	Pagotto, Agostino (m)	27	J8Y 1G5
123	Pagotto, Walter (m)	27	
124	Leury, Carmen (f)	29	J8Y 1G5
125	Leury, Michel (m)	29	
126	Senkovic, Peter (m)	31	J8Y 1G5
127	Senkovic, Vida (f)	31	
128	Senkovic, Vera (f)	31	
129	Marleau, Raymond (m)	33	J8Y 1G5
130	Marleau, Gisèle (f)	33	
131	Marleau, Monique (f)	33	
132	Marleau, Jacinthe (f)	33	
133	Wong, Ken (m)	37	J8Y 1G5
134	Wong, Jen (f)	37	
135	Wong, Mable (f)	37	
136	Wistaff, Irène (f)	38	J8Y 1G6
137	Bastien, Josée (f)	39	J8Y 1G5
138	Bastien, Conrad (m)	39	
139	Gagné-Bastien, Gabrielle (f)	39	
140	Dorn, Joe (m)	40	J8Y 1G6
141	Dorn, Ursula (f)	40	
142	Charron, Rachel (f)	41	J8Y 1G5
143	Charron, Noella (f)	42	J8Y 1G6
144	Charron, François (m)	42	
145	Westaff, John (m)	43	J8Y 1G5
146	Westaff, Rita (f)	43	
147	Gibeau, Roger (m)	44	J8Y 1G6
148	Gibeau, Pauline (f)	44	
149	Gibeau, Christine (f)	44	
150	Dubois, Jules (m)	45	J8Y 1G5
151	Dubois, Chantal (f)	45	
152	Dubois, Denis (m)	45	
153	Dubois, Marie-Marthe (f)	45	
154	Eyamie Michel (m)	46	J8Y 1G6
155	Eyamie, Nicole (f)	46	
156	Laberge, Cécile (f)	48	J8Y 1G6
157	Laberge, Paul (m)	48	
158	Séguin, Gilles (m)	50	J8Y 1G6
159	Bertrand, Angèle (f)	50	
160	Pomminville, Henri (m)	51	J8Y 1G5
161	Pomminville, Denise (f)	51	
162	Béland, Gérald (m)	51	J8Y 1G5
163	Carle, Albert (m)	56	J8Y 1G6
164	Carle, Suzanne (f)	56	
165	Carle, Denis (m)	56	
166	Carle, Benoit (m)	56	
	(rue) Isabelle		
167	Imbeau, Roméo (m)	97	J8Y 5H2
168	Verner, Carmen (f)	99	J8Y 5H2
169	Verner, Valmore (m)	99	
170	Cousineau, Edouard (m)	101	J8Y 5H2
171	Cousineau, Cécile (f)	101	
172	Guérin, Yves (m)	107	J8Y 5H4
173	Guérin, Marguerite (f)	107	
174	Guérin, Céline (f)	107	
175	Leblanc, Robert (m)	107	
176	Miron, Marc (m)	109	J8Y 5H4
177	Miron, Aldège (m)	109	
178	Courcelle, Lionel (m)	111	J8Y 5H4
179	Courcelle, Marie-Rose (f)	111	
180	Courcelle, Sylvie (f)	111	
181	Courcelle, Gérald (m)	111	
182	Dion, Odette (f)	111	
183	Ouellet, Velma (f)	113	J8Y 5H4
184	Ouellet, Roger (m)	113	
185	Potvin, Madone (f)	115	J8Y 5H4
186	Potvin, Gérard (m)	115	
187	Potvin, Louis (m)	115	
188	Charbonneau, Roger (m)	119	J8Y 5H5
189	Charbonneau, Thérèse (f)	119	
190	Charbonneau, Louise (f)	119	
191	St-Laurent, Paul (m)	121	J8Y 5H5
192	St-Laurent, Germaine (f)	121	
193	St-Laurent, Louis (m)	121	
194	Villeneuve, Guy (m)	123	J8Y 5H5
195	Villeneuve, Anita (f)	123	
196	St-Laurent, Pauline (f)	125	J8Y 5H5
197	St-Laurent, Claude (m)	125	
198	St-Laurent, Daniel (m)	125	
199	St-Laurent, Michel (m)	125	
200	St-Laurent, Monique (f)	125	
201	Rivet, Pierrette (f)	127	J8Y 5H5
202	Rivet, Danielle (f)	127	
203	Paquette, Gilbert (m)	127	
204	Laramée, Joseph Arthur (m)	129	J8Y 5H5
205	Laramée, Madeleine (f)	129	
206	Laramée, Denis (m)	129	
207	Legault, Bertrande (f)	131	J8Y 5H5
208	Legault, Emile (m)	131	
209	Legault, Luc (m)	131	
210	Cyr, Francine (f)	133	J8Y 5H5
211	Cyr, Alain (m)	133	
212	Ross, Raymonde (f)	135	J8Y 5H5
213	Ross, Adéodat (m)	135	
214	Ross, Guylaine (f)	135	
215	Labelle, Eva (f)	137	J8Y 5H5
216	Périard, Micheline (f)	137	
217	Périard, Donat (m)	137	
218	Richer, Cécile (f)	139	J8Y 5H5
219	Richer, Mark (m)	139	
220	Mulherin, Roderick (m)	139	
221	Quintal, Vivianne (f)	147	J8Y 5H6
222	Quintal, Roger (m)	147	
223	Thibeault, Fleurette (f)	149	J8Y 5H6
224	Lauzon, Pauline (f)	149	
225	Thibeault, Edouard (m)	149	
226	Hamelin, Gaetan (m)	151	J8Y 5H6
227	Hamelin, Gertrude (f)	151	
228	Hamelin, André (m)	151	
229	Cross, Daniel (m)	155	J8Y 5H6
230	Boisvenue, Mariette (f)	155	
231	Lavallée, Céline (f)	157	J8Y 5H6
232	Allard, Guy (m)	157	
	(rue) Chouinard		
233	Bastien, Richard (m)	2	J8Y 1E6
234	Canuel, Nicole (f)	2	
235	Venne, Renelle (f)	4	J8Y 1E6
236	Venne-Landry, Louisiane (f)	4	
237	Venne-Landry, Renaud (m)	4	
238	Ouellette, Colette (f)	6	J8Y 1E6
239	Ouellette, Conrad (m)	6	
240	Charlebois, Thérèse (f)	8	J8Y 1E6

RURAL/RURALE

N° | page | N° | of/de

polling division / section de vote

electoral district/circonscription: Hull - Aylmer

certified / certifié

signature(s) enumerator(s) / signature(s) recenseur(s): Dolores Thépé | Diane Thibodeau

URBAN/URBAINE

N° 100 | page N° 2 of/de 3

polling division / section de vote

F 303 **PRELIMINARY LIST OF ELECTORS**

8 SM 7 79

ELECTIONS CANADA

LISTE PRÉLIMINAIRE DES ÉLECTEURS

164836

This list of qualified electors for the polling division number as set out below was prepared for use at the pending federal election from information obtained at the enumeration and has been certified by the signature(s) below as to completeness and correctness so far as is possible.

La présente constitue la liste des électeurs de la section de vote dont le numéro apparaît plus bas préparée en vue de l'élection fédérale en cours d'après les renseignements recueillis lors du recensement. Le(s) recenseur(s) y a(ont) apposé sa(leur) signature, affirmant que cette liste est aussi complète et exacte que possible.

N°				N°
	(rue) Chouinard			
241	Grondin, Lyne (f)	10	J8Y 1E6	
242	Diotte, Réjean (m)	10		
243	Farley, Roger (m)	12	J8Y 1E6	
244	Cournoyer, Johanne (f)	12		
245	Lamarche, Paul (m)	14	J8Y 1E6	
246	Lamarche, Cécile (f)	14		
247	Lamarche, Philippe (m)	14		
248	Lamarche, David (m)	14		
249	Tremblay, Henri (m)	16	J8Y 1E6	
250	Tremblay, Raymonde (f)	16		
251	Tremblay, Liette (f)	16		
252	Major-Montsion, Suzanne (f)	18	J8Y 1E6	
253	Montsion, Claude (m)	18		
254	Dallaire, Rita (f)	42	J8Y 1G1	
255	Dallaire, Rodolphe (m)	42		
256	Poulin, Aurèle (m)	44	J8Y 1G1	
257	Poulin, Clairette (f)	44		
258	Poulin, Gilles (m)	44		
259	Girard, Diane (f)	44		
260	Legault, Gabrielle (f)	46	J8Y 1G1	
261	Legault, Mario (m)	46		
262	Lalonde, Louise (f)	48	J8Y 1G1	
263	Lalonde, Robert (m)	48		
264	Laroche, Gaston (m)	50	J8Y 1G1	
265	Laroche, Carmen (f)	50		
266	Laroche, Marthe (f)	50		
267	Saumure, Marie (f)	52	J8Y 1G1	
268	Auger, Sylvie (f)	52		
269	Morin, François (m)	52		
270	Frederick, Irène (f)	56	J8Y 1G1	
271	Fournier, Robert (m)	56		
272	Fournier, Jocelyne (f)	56		
273	Denault, Denise (f)	60	J8Y 1G1	
274	Denault, André (m)	60		
	(rue) Jolicoeur			
275	Moreault, Janet (f)	4	J8Y 1A2	
276	Moreault, Louis-Philippe (m)	4		
277	Tremblay, Germaine (f)	6	J8Y 1A2	
	(rue) Latour			
278	Richer, Aldège (m)	4		
279	Richer, Gaby (f)	4		

RURAL/RURALE	electoral district/circonscription	URBAN/URBAINE
N° / page N° / of/de	Hull - Aylmer	N° 100 / page N° 3 of/de 5
polling division / section de vote	certified / certifié — signature(s)-enumerator(s) / signature(s)-recenseur(s)	polling division / section de vote

F 303 **PRELIMINARY LIST OF ELECTORS**

(geographical)

This list of qualified electors for the polling division number as set out below was prepared for use at the pending federal election from information obtained at the enumeration and has been certified by the signature(s) below as to completeness and correctness so far as is possible.

ELECTIONS CANADA

LISTE PRÉLIMINAIRE DES ÉLECTEURS

(géographique) **164837**

La présente constitue la liste des électeurs de la section de vote dont le numéro apparaît plus bas préparée en vue de l'élection fédérale en cours d'après les renseignements recueillis lors du recensement. Le(s) recenseur(s) y a(ont) apposé (leur) signature, affirmant que cette liste est aussi complète et exacte que possible.

N°				N°			
	ARDOUIN			55	Lafontaine, Ronald (M)	72A	J8Y 1G4
1	Thibaudeau, Jean (M)	2	J8Y 5B7	56	Lafontaine, Aline (F)	72A	
2	Thibaudeau, Denise (F)	2		57	Beauchamp, Liliane (F)	73	J8Y 1G3
3	Thibaudeau, Julie (F)	2		58	Beauchamp, Royal (M)	73	
4	Blais, Hélène (F)	4	J8Y 5B7	59	Raizenne, Brigitte (F)	73	
5	Blais, Roger (M)	4		60	Hollingworth, Ginette (F)	73A	
6	Blais, Christiane (F)	4		61	Hollingworth, Robert (M)	73A	
7	Simon, Jeanne D'Arc (F)	6	J8Y 5B7	62	Macguire, Diane (F)	74	J8Y 1G4
8	Simon, Jacques (M)	6		63	Macguire, Bernard (M)	74	
9	Simon, Jacques Jr. (M)	6		64	Barbe, Marie-Claire (F)	74A	
	6 ARDOUIN App. 1			65	Barbe, Maurice (M)	74A	
10	Bélanger, André (M)		J8Y 5B7	66	Barbe, Madeleine (F)	74A	
11	Bélanger Gisèle (F)			67	Barbe, Marthe (F)	74A	
12	Gignac, Murielle (F)	8	J8Y 5B7	68	Foucault, Roger (M)	75	J8Y 1G3
13	Gignac, Jacques (M)	8		69	Foucault, Thérèse (F)	75	
14	Gignac, Christine (F)	8		70	Dénommé, Danielle (F)	75A	
15	Séguin, Pauline (F)	10	J8Y 5B7	71	Rice, François (M)	75A	
16	Séguin, Claude (M)	10		72	Chaperon, Monique (F)	76	J8Y 1G4
17	Paquin, France (F)	10A		73	Chaperon, Edgar (M)	76	
	CHOUINARD			74	Gagnon, Françine (F)	78	
18	Sabourin, Denis (M)	55	J8Y 1G3	75	Gagnon, Françoise (F)	78	
19	Sabourin, Yvon (M)	55		76	Gagnon, Jacques (M)	78	
20	Sabourin, Hélène (F)	55			**ISABELLE**		
21	Beauchamp, J. Roméo (M)	57		77	Lefort, Nicole (F)	161	J8Y 5H7
22	Beauchamp, Eva (F)	57		78	Bourbonais, Michel (M)	161	
23	Deslauriers, Laurence (M)	59	J8y 1G3	79	Martin, François (M)	163	
24	Séguin, Raymond (M)	59		80	Martin, Manon (F)	163	
25	Séguin, Claudette (F)	59		81	Charlebois, Johanne (F)	165	
26	Séguin, Luc (M)	59		82	Provencher, Françine (F)	165	
27	Gervais, Marie (F)	61		83	Gagné, Denise (F)	165	
28	Gervais, Gérald (M)	61	J8Y 1G3	84	Lemieux, Pauline (F)	167	
29	Rego, Madeleine (F)	63		85	Lemieux, Michèle (F)	167	
30	Rego, Jean (M)	63		86	Godin, Lise (F)	169	
31	Dupont, Grabrielle A. (F)	65		87	Deneault, Guy (M)	169	
32	Dupont, Gilles A. (M)	65		88	Tardif, Jacqueline (F)	171	
33	Séguin, Paulette (F)	66	J8Y 1G4	89	Fournier, Jacques (M)	171	
34	Séguin, Claude (M)	66		90	Duhaime, Aurel (M)	173	
35	Séguin, Pierre (M)	66		91	Ouellette, Georgette (F)	173	
36	Séguin, Louise (F)	66		92	Ouellette, Renée (F)	173	
37	Marengère, Linda (F)	66 1/2		93	Lafontaine, Sylvain (M)	173 App. 1	
38	Périard, Jacques (M)	66 1/2		94	Marcotte, Dany (F)	173 App. 1	
39	Landry, Carmen (F)	67	J8Y 1G3		**13 MONT-BLEU**		
40	Landry, Isabelle (F)	67		95	Leduc, Johanne (F)	App. 1	J8Z 1H9
41	St-Laurent, Rachelle (F)	68	J8Y 1G4	96	Leduc, Laurent (M)	App.1	
42	St-Laurent, Fleurette (F)	68		97	Vachon, Monique (F)	App. 3	
43	St-Laurent, Bernard (M)	68		98	Vachon, George (M)	App. 3	
44	Senecal, Julie (F)	69	J8Y 1G3		**15 MONT-BLEU**		
45	Senecal, Danielle (F)	69		99	Rioux, Monique (F)	App. 2	
46	Cardoso, Gabriel (M)	70	J8Y 1G4	100	Gagnon, Mireille (F)	App. 3	
47	Cardoso, Aguinaldo (M)	70		101	Gagnon, Jean-Marie (M)	App. 3	
48	Cardoso, Maria (F)	70			**17 MONT-BLEU**		
49	Glaser, Sylvie (F)	71	J8Y 1G3	102	Godin, Claire (F)	App. 1	
50	Glazer, Suzanne (F)	71		103	Tremblay, Louise (F)	App. 2	
51	Glazer, Richard (M)	71		104	Sabourin, Louis (M)	App. 3	
52	Jean-Venne, Charles (M)	71A		105	Lalonde, Madeleine (F)	App. 3	
53	Jelkovic, Vesna (F)	72	J8Y 1G4				
54	Jelkovic, Thérèsa (F)	72					

RURAL/RURALE — N° — page — N° — of/de — polling division / section de vote

electoral district / circonscription: Hull - Aylmer

certified / certifié — signature(s) enumerator(s) / signature(s) recenseur(s): Josée Bazen

URBAN/URBAINE — N° 101 — page N° 1 of/de 4 — polling division / section de vote

F 303 PRELIMINARY LIST OF ELECTORS (geographical)

ELECTIONS CANADA

LISTE PRÉLIMINAIRE DES ÉLECTEURS (géographique) 164838

This list of qualified electors for the polling division number as set out below was prepared for use at the pending federal election from information obtained at the enumeration and has been certified by the signature(s) below as to completeness and correctness so far as is possible.

La présente constitue la liste des électeurs de la section de vote dont le numéro apparaît plus bas préparée en vue de l'élection fédérale en cours d'après les renseignements recueillis lors du recensement. Le(s) recenseur(s) y a(ont) apposé sa(leur) signature, affirmant que cette liste est aussi complète et exacte que possible.

N°			
	17 MONT-BLEU		
106	Girouard, Marc (M)	App. 2	J8Y 1H9
107	Sabourin, Raymond (M)	App. 3	
	19 MONT-BLEU		
108	Séguin, Danielle (F)	App. 1	
109	Seguin, Thérèse (F)	App. 2	
110	Dorval, Marc (M)	App. 3	
111	Lanthier, Linda (F)	App. 3	
	21 MONT-BLEU		
112	Boileau, Pierre (M)	App. 2	
113	Rowe, Line (F)	App. 3	
114	Rowe, Paul (M)	App. 3	
115	Rowe, Thérèse (F)	App. 4	
	23 MONT-BLEU		
116	Touzin, Michel (M)	App. 1	
117	Paré, Lyne (F)	App. 1	
118	Paré, Henri M)	App. 2	
119	Paré, Gilberte (F)	App. 2	
120	Meilleur, Florette (F)	App. 3	
121	Meilleur, Gérald (M)	App. 3	
	25 MONT-BLEU		
122	Tachereau, Sylvie (F)	App. 1	
123	Rioux, Pierre (M)	App. 2	
124	Rioux, Ginette (F)	App. 2	
125	Lavigne-Rioux, Lisette	App.2	
126	Rioux, Bernard (m)	App. 2	
127	Bérubé, Lucie, (F)	App. 3	
128	Bérubé, Gaston (M)	App. 3	
	27 MONT-BLEU		
129	Tessier, Richard (M)	App. 2	
130	Tessier, Nicole (F)	App. 2	
131	Gagnier, Line (F)	App. 3	
132	Daoust, Robert (M)	App. 3	
	29 MONT*BLEU		
133	Valin, Robert (M)	App. 1	
134	Contant, Jacques (M)	App. 1	
135	Boudreau, Suzanne (F)	App.2	
136	Sauvé, Pierre (M)	App. 2	
137	Léveillé, Hélène (F)	App. 3	
138	Robert, Yves (M)	App. 3	
	31 MONT-BLEU		
139	Landriault, Paul (M)	App. 1	
140	Landriault, Jacqueline	App. 1	
141	Filion, André (M)	App. 2	
142	Landriault, Marc (M)	App. 3	

N°			
	RICHARD		
143	Pilon, Gilles (M)	65	J8Y 6L6
144	Pilon, Jeannine (F)	65	
145	Labelle, André (M)	69	
146	Labelle Daniel (M)	69	
147	Labelle, Jean (M)	69	
148	Labelle, Rita (F)	69	
149	Labelle, Yves (m)	69	
	75 RICHARD		
150	Sicard, Gaétan (M)	App. 1	J8Y 4Z1
151	Martineau-Sicard (F)	App. 1	
152	Loyer, Guy (M)	App. 2	
153	Perreault, Françine (F)	App. 2	
154	Beaulé, Christian (M)	App. 3	
155	Beaulé, Claire (F)	App. 3	
156	Beaulé, Moïse (M)	App. 3	
157	Legeault, Irène (F)	App. 4	
158	Legeault, Pierrette (F)	App. 4	
159	Legeault, Victor (M)	App. 4	
160	Legeault, Yvonne (F)	App. 4	
161	Gingras, Julie (F)	App. 5	
162	Gingras, Line (F)	App. 5	
163	Gingras, Maurice (M)	App. 5	
164	Gingras, Paulette (F)	App. 5	
165	Meloche, Lucienne (F)	App. 6	
166	Meloche, Nicole (F)	App. 6	
167	Côté, Jean (M)	App. 7	
168	Landry, Paule (F)	App. 7	
	76 RICHARD		
169	Martel, Adrienne (F)	App. 1	J8Y 4Z2
170	Martel, Pierre (M)	App. 1	
171	Martel, Robert (M)	App.1	
172	Lefebvre, Nicole (F)	App. 2	
173	Sarazin, André (M)	App. 2	
174	Dubois, André (M)	App. 3	
175	Cousineau, Roger (M)	App. 5	
176	Mallette, Carol (M)	App. 6	
177	Houle, Hélène (F)	App. 6	
178	Leduc, Carole (F)	App. 7	
179	Renaud, André (M)	App. 8	
180	Renaud, Michelime (F)	App. 8	
181	Vézina, Joanne (F)	App. 9	
182	Bessette, Denis (M)	App. 9	
183	Doris, Carole (F)	App. 10	
184	Gauthier, Jules (M)	App. 10	
185	Crépeau, Louise (F)	App. 11	
186	Soucy, Claude (M)	App. 11	
187	Gravelle, George (M)	App. 12	
188	Gravelle, Claudette (F)	App. 12	
189	Gravelle, Sylvie (F)	App. 12	
190	Guilbeault, Raymond(M)	App. 13	
191	Thériault, Nicole (F)	App. 14	
192	Mathé, Jacqueline (F)	App. 16	
193	Bigras, Bella (F)	App. 16	
194	Henrie, Johanne (F)	App. 18	
195	Godin, Pierre (M)	App. 21	
196	Laberge, Murielle (F)	App. 22	
197	Lamontagne, Louis (M)	App. 22	

RURAL/RURALE		electoral district/circonscription	URBAN/URBAINE	
N°	page	Hull-Aylmer	N°	page
	N° of/de		101	N° 2 of/de 4
polling division section de vote		certified signature(s)-enumerator(s) / signature(s)-recenseur(s) certifié		polling division section de vote

F 303 **PRELIMINARY LIST OF ELECTORS**

(geographical)

This list of qualified electors for the polling division number as set out below was prepared for use at the pending federal election from information obtained at the enumeration and has been certified by the signature(s) below as to completeness and correctness so far as is possible.

ELECTIONS CANADA

LISTE PRÉLIMINAIRE DES ÉLECTEURS

(géographique) **164839**

La présente constitue la liste des électeurs de la section de vote dont le numéro apparaît plus bas préparée en vue de l'élection fédérale en cours d'après les renseignements recueillis lors du recensement. Le(s) recenseur(s) y a(ont) apposé sa(leur) signature, affirmant que cette liste est aussi complète et exacte que possible.

N°			
198	Arbic, Gilles (M)	App. 23	J8Y 4Z2
199	Gauthier, Denise (F)	App. 23	
200	Daoust, Pierre (M)	App. 24	
201			
202	Simard, Béatrice (F)	81	J8Y 4Z1
	Simard, Jean-Paul (M)	81	
	82 RICHARD		
203	Lajeunesse, Maurice (M)	App. 3	J8Y 4Z2
204	Langlais, Myles (M)	App. 5	
205	Bisson, Josée (F)	App. 5	
206	Leduc, Bernice (F)	App. 7	
207	Lesage, Lucienne (F)	App. 8	
208	Desève, Sylvain (M)	App. 9	
209	Desève, Josée (F)	App. 9	
210	Lepage, Claude (M)	App. 10	
211	Sargent, Linda (F)	App. 10	
212	Lajoie, Nicole (F)	App. 11	
213	Gauthier, Lise (F)	App. 12	
214	Arsenault, Sylvie (F)	App. 13	
215	Lacelle, Michel (M)	App. 13	
216	Séguin, Robert (M)	App. 14	
217	Gervais, Ginette (F)	App. 14	
218			
	84 RICHARD		
218	Hamelin, Monique (F)	App. 1	
219	Holloway, Peter (M)	App. 1	
220	Gagné, Suzanne (F)	App. 3	
221	Goyette, Michel (M)	App. 3	
222	Sarazin, Suzanne (F)	App. 4	
223	Fortin, Raymonde (F)	App. 5	
224	Loranger, André (M)	App. 5	
225	Leblanc, Johanne (F)	App. 6	
226	Beauvais, Ronald (M)	App. 6	
227	Forget, Bernard (M)	App. 7	
228	Tessier, Daniel (M)	App. 8	
229	Young, Madeleine (F)	App. 8	
230	Desbiens, Lise (F)	App. 9	
231	Lévêque, Suzanne (F)	App. 9	
232	St-Louis, Marguerite (F)	App. 10	
233	St-Louis, Lucien (M)	App. 10	
234	Poulin, Gisèle (F)	App. 11	
235	Poulin, Léo (M)	App. 11	
236	Lalonde, Benoit (M)	App. 12	
237	Saumure, Line (F)	App. 12	
238	Saumure, Carole (F)	App. 12	
239	Côté, Bernard (M)	App. 13	
240	Labrosse, Line (F)	App. 13	
241	Labonté, Diane (F)	App. 14	
	85 RICHARD		
242	Lepage, Fernande (F)	App. 1	J8Y 4Z1
243	Lepage, Jacques (M)	App. 1	
244	Lepage, Martine (F)	App. 1	
245	Lepage, Philippe (M)	App. 1	
246	Barette, Micheline (F)	App. 2	
247	Drysdale, Richard (M)	App. 2	
248	Sirois, Jacynthe (F)	App. 3	

N°			
	88 RICHARD		
249	Dagenais, Cécile (F)	App. 1	J8Y 4Z2
250	De Sève-Leduc, Lise (F)	App. 2	
251	Carrière, André (M)	App. 3	
252	Morin, Mireille (F)	App. 3	
253	Beaudoin, Monique (F)	App. 4	
254	Marengère, Jackie (M)	App. 4	
255	Chartier, Serge (M(	App. 5	
256	Fernand, Hélène (F)	App. 6	
257	Pugin, Denis (M)	App. 6	
	89 RICHARD		
258	Meunier, Charles (M)	App. 1	J8Y 4Z1
259	Meunier, Louise (F)	App.1	
260	Movarrei, Chantal (F)	App. 2	
261	Movarrei, Faramarz (M)	App. 2	
262	Richer, Laurette (F)	App. 3	
263	Richer, Paul (M)	App. 3	
264	Aubry, Richard (M)	App. 4	
265	Fauteux, Suzanne (F)	App. 4	
266	Legauld, Léonidas (M)	App. 5	
267	Legauld, Rose (F)	App. 5	
268	Bouchard, Line (F)	App. 6	
269	Corriveau, Denis (M)	App. 6	
	90 RICHARD		
270	Fillion, Murielle (F)	App. 1	J8Y 4Z2
271	Fillion, Yvon (M)	App. 1	
272	Leblanc, Carole (F)	App. 2	
273	Leblanc, Yvon (M)	App. 2	
274	Gravelle, Lise (F)	App. 3	
275	Gravelle, Richard (M)	App. 3	
276			
	91 RICHARD		
277	Villeneuve, Lise (F)	App. 1	J8Y 4Z2
278	Breton, Marie-Paule (F)	App. 2	
279	Courchesne, Carole (F)	App. 2	
280	Madore, Jacques (M)	App. 2	
281	Beauchamp, Fernande (F)	App. 3	
282	Beauchamp, Gaston (M)	App. 3	
283	Charron, Johanne (F)	92	
284	Magnan, Richard (M)	92	
285	Cloutier, Françoise (F)	92A	
286	Gauthier, Paul (M)	92A	
287	Normand, Caroll (M)	92B	
288	Hotte, Gilles (M)	92B	
289	Legault, Gisèle (F)	93	J8Y 4Z1
290	Legault, Henri (M)	93	
	94 RICHARD		
291	Lavigne, Carole (F)	App. 1	
292	Blais, Victor (M)	App. 3	
293	Blais, Germaine (F)	App. 3	
294	Haché, Clarence (F)	App. 4	
295	Lanthier, Denise (F)	App. 4	

RURAL/RURALE

N° | page | N° | of/de

polling division / section de vote

electoral district/circonscription: Hull-AYLMER

certified/certifié | signature(s)-enumerator(s)/signature(s)-recenseur(s): Josée Desève

URBAN/URBAINE

N° 101 | page N° 3 of/de 4

polling division / section de vote

F 303 PRELIMINARY LIST OF ELECTORS

ELECTIONS CANADA

LISTE PRÉLIMINAIRE DES ÉLECTEURS

164840

This list of qualified electors for the polling division number as set out below was prepared for use at the pending federal election from information obtained at the enumeration and has been certified by the signature(s) below as to completeness and correctness so far as is possible.

La présente constitue la liste des électeurs de la section de vote dont le numéro apparaît plus bas préparée en vue de l'élection fédérale en cours d'après les renseignements recueillis lors du recensement. Le(s) recenseur(s) y a(ont) apposé sa(leur) signature, affirmant que cette liste est aussi complète et exacte que possible.

N°			
296	Barette, Jean-Paul (M)	95	J8Y 4Z1
297	Laframboise, Alfred (M)	96	J8Y 4Z2
298	Laframboise, Denise (F)	96	
299	Maxwell, Alain (M)	96	
300	Saint-Jean, Lucie (F)	96	
301	Richer, Jeanne (F)	97A	J8Y 4Z1
302	Michon, Denis (M)	97B	
303	Tremblay, Hélène (F)	97B	
304	Couture, Grabrielle (F)	99	
305	Couture, André (M)	99	
306	Julien, Diane (F)	100	J8Y 4Z2
307	Julien, Gabriel (M)	100	
308	Julien, Linda (F)	100	
309	Julien, Marie (F)	100	
310	Régimbald, Jean (M)	101	J8Y 4Z1
311	Régimbald, Rita (F)	101	
312	Régimbald, Denis (M)	101	
313	Telmosse, Huguette (F)	102	J8Y 4Z2
314	Telmosse, Lucie (F)	102	
315	Telmosse, Marcel (M)	102	
316	Telmosse, Nicole (F)	102	
317	Jolicoeur, Fleurette (F)	103	J8Y 4Z1
318	Jolicoeur, Joseph (M)	103	
319	Dompierre, Françoise (F)	104	J8Y 4Z2
320	Dompierre, Marcel (M)	104	
321	Filiatreault, Claude (M)	1041/2	
322	Hénault, René (M)	105	J8Y 4Z1
323	Brown, Gérald (M)	106	J8Y 4Z2
324	Durand, Gérald (M)	106	
325	Paquette, Bernadette (F)	106	

RURAL/RURALE

N° | page | N° | of/de

polling division / section de vote

electoral district/circonscription: Hull-AYLMER

certified / certifié

signature(s)-enumerator(s) / signature(s)-recenseur(s): Jeanne Durand, Josée Bégin

URBAN/URBAINE

N° 101 | page N° 4 of/de 4

polling division / section de vote

F 303 **PRELIMINARY LIST OF ELECTORS**

ELECTIONS CANADA

LISTE PRÉLIMINAIRE DES ÉLECTEURS

164841

[illegible] out below was prepared for use at the pending federal election from information obtained at the enumeration and has been certified by the signature(s) below as to completeness and correctness so far as is possible.

La présente constitue la liste des électeurs de la section de vote dont le numéro apparaît plus bas préparée en vue de l'élection fédérale en cours d'après les renseignements recueillis lors du recensement. Le(s) recenseur(s) y a(ont) apposé sa(leur) signature, affirmant que cette liste est aussi complète et exacte que possible.

N°		
	210 MUTCHMORE J8Y3V1	
1	Desrosiers, Sylvie (F)	App. 1
2	Desrosiers, Régine (F)	App. 1
3	Pratte, Francine (F)	App. 2
4	Pratte, André (M)	App. 2
5	Payer, Nicole (F)	App. 3
6	Robert, Michel (M)	App. 3
7	Mc Kay, Arthur (M)	App. 4
8	Mc Kay, Margrit (F)	App. 4
9	Mc Kay, Karl (M)	App. 4
10	Mc Kay, Léo (M)	App. 4
11	Joly, Ann (F)	App. 5
12	Joly, Louis (M)	App. 5
13	Cantin, Richard (M)	App. 6
14	Cantin, Josée (F)	App. 6
15	Cantin, Pierre (M)	App. 6
16	Girard, Paquerette (F)	App. 7
17	Dery, Laurraine (F)	App. 8
18	Monette, Hélène (F)	App. 9
19	Monette, Daniel (M)	App. 9
20	Monette, Paul (M)	App. 9
21	Vallière, Linda (F)	App. 10
22	Lerron, Christianne (F)	App. 11
23	Prud' Homme Jean-Guy (M)	App. 12
24	Prud' Homme Lucienne (F)	App. 12
	220 MUTCHMORE J8Y3V1	
25	Lefebvre, Rolland (M)	App. 1
26	Lefebvre, Mario (M)	App. 1
27	Ranger, Nelda (F)	App. 1
28	Ranger, Carole (F)	App. 1
29	Chantigny, Fernand (M)	App. 2
30	Chantigny, Germaine (F)	App. 2
31	Tardif Chantigny, Micheline (F)	2
32	Carrière Michel (M)	App. 4
33	Cashman, Carrier, Constance (F)	4
34	Benoit, Maureen (M)	App. 5
35	Benoit, Daniel (M)	App. 5
36	Bertrand, Henri (M)	App. 5
37	Bélair, Pauline (F)	App. 6
38	Rhéaume, Suzanne (F)	App. 7
39	Doucet, Paulette (F)	App. 8
40	Doucet, Henri (M)	App. 8
41	Doucet, Raymond (M)	App. 8
42	Doucet, Anne (F)	App. 8
43	Dubois, Pierre (M)	App. 9
44	Chartrand, Dianne (F)	App. 9
45	Lafrenière, Pierre (M)	App. 10
46	Lafrenière, Denise (F)	App. 10
47	Lafrenière, Denis (M)	App. 10
48	Lafrenière, Louise (F)	App. 10
49	Bélair, Robert (M)	App. 10
50	Caudreau, Simone (F)	App. 11
51	Caudreau, Marc (M)	App. 11
52	Bonhomme, Denis (M)	App. 12
53	Piopel, Lisé (F)	App. 12
	230 MUTCHMORE J8Y3V2	
54	Labelle, Roger (M)	App. 101 A
55	Beaudoin, Chantal (F)	App. 104 A
56	Sincenne, Luc (M)	App. 104 A

N°		
	230 MUTCHMORE	
57	Mulcahey, Zita (F)	App. 105A
58	Landry, Colette (F)	App. 106A
59	Emond, Hazel (F)	App. 107A
60	Purenne, Jean-Marc (M)	App. 200A
61	Charlebois, Emma (F)	App. 202A
62	Bonogo, Robert (M)	App. 203A
63	Godmaire, René (M)	App. 204A
64	Godmaire, Dolores (F)	App. 204A
65	Vézina, Jean (M)	App. 205A
66	Carrier, Linda (F)	App. 206A
67	Carrier, Stephan (M)	App. 206A
68	Carrier, Josée (F)	App. 206A
69	Dubé, Joanne (F)	App. 207A
70	Fortin, Joanne (F)	App. 207A
71	Bertrand, Céline (F)	App. 208A
72	Richer, Rita (F)	App. 300A
73	Bérubé, Serge (M)	App. 300A
74	Thisdale, Claude(M)	App. 301A
75	Despati, Jacques (M)	App. 302A
76	Brunet, Manon (F)	App. 302A
77	Laflamme, Ginette (F)	App. 304A
78	Walker, Josée (F)	App. 305A
79	Moore, Christine (F)	App. 306A
80	Barre, Hélène (F)	App. 307A
81	Trudel, Fernand (M)	App. 400A
82	Gallant, Hervé (M)	App. 401A
83	Savard, Carmen (F)	App. 402A
84	Savard, Maucel (M)	App. 402A
85	Beaudoin, Diane (F)	App. 403A
86	Gauvreau, Michel (M)	App. 403A
87	Roussel Simoneau, Rolande (F)	404 A
88	Philip, Lynn (F)	App. 406A
89	Lalonde, Roger (M)	App. 406A
90	Andrews, Ruth (F)	App. 407A
91	Andrews, Jacques (M)	App. 407A
92	Cousineau, Charles (M)	App. 103B
93	Laflamme, Jacques (M)	App. 103B
94	Laflamme, Arlène (F)	App. 103B
95	Pouliot, Suzanne (F)	App. 103B
96	Bourgoin, Lyne (F)	App. 106B
97	Lafortune, Robert (M)	App. 106B
98	Brisebois, Robert (M)	App. 107B
99	Morin, France (F)	App. 108B
100	Godbout, Joanne (F)	App. 109B
101	Poirier, Lynne (F)	App. 200B
102	Rivard, Daniel (M)	App. 200B
103	Diotte, André (M)	App. 201 B
104	Diotte, Aurore (F)	App. 201B
105	Chénier, Gabrielle (F)	App. 203B
106	Gagnon, Gilles(M)	App. 204B
107	Gagnon, Ginette (F)	App. 204B
108	Leblond, Hélène (F)	App. 205B
109	Sanscartier, Louise (F)	App. 205B
110	Poirier, Guy (M)	App. 206B
111	Lafontaine, Louise (F)	App. 206B
112	Benoit, Cécile (F)	App. 207B
113	Cardinal, Denis (M)	App. 207B
114	Lefebvre, Marcel (M)	App. 306B
115	Lefebvre, Solange (F)	App. 306B
116	David, Monique (F)	App. 208B

RURAL/RURALE			electoral district/circonscription	URBAN/URBAINE		
N°	page		Hull Aylmer	N°	page	
	N°	of/de		102	N° 1	of/de 3
polling division section de vote			certified / certifié signature(s)-enumerator(s) / signature(s)-recenseur(s) Lucille St-Jean Lise St-Denis	polling division section de vote		

F 303 **PRELIMINARY LIST OF ELECTORS**

ELECTIONS CANADA

LISTE PRÉLIMINAIRE DES ÉLECTEURS **164842**

This list of qualified electors for the polling division number as set out below was prepared for use at the pending federal election from information obtained at the enumeration and has been certified by the signature(s) below as to completeness and correctness so far as is possible.

La présente constitue la liste des électeurs de la section de vote dont le numéro apparaît plus bas préparée en vue de l'élection fédérale en cours d'après les renseignements recueillis lors du recensement. Le(s) recenseur(s) y a(ont) apposé sa(leur) signature, affirmant que cette liste est aussi complète et exacte que possible.

N°		
	230 MUTCHMORE J8Y3V2	
117	Labelle, André (M)	App. 300B
118	Fillion, Henriette (F)	App. 301B
119	Charland, Denis (M)	App. 303B
120	Charland, Aurore (F)	App. 303B
121	Chenier, Michel (M)	App. 304B
122	Labelle, Marie-Berthe (F)	App. 305B
123	Lefebvre, Solange (F)	App. 306B
124	Lefebvre, Marcel (M)	App. 306B
125	Beauchemin, Carmen (F)	App. 307B
126	Dumouchel, Georgette (F)	App. 308B
127	Dumouchel, Lucien (M)	App. 308B
128	Paquin, Christiane (F)	App. 400B
129	Payant, Serge (M)	App. 401B
130	Payant-Simoneau, Francine (F)	401B
131	Rioux, Suzanne (F)	App. 403B
132	Fresseault, Ginette (F)	App. 404B
133	Giroux, Adeline (F)	App. 405B
134	Béland, Claude (M)	App. 406B
135	Tremblay, Diane (F)	App.406B
136	Renaud, Robert (M)	App. 407B
137	Paiement, Gilbert (M)	App. 408B
138	Poirier, Adèle (F)	App. 408B
139	Collins, Suzanne (F)	App. 409B
140	Sabourin, Paul (M)	App. 409B
	240 MUTCHMORE J8Y3V1	
141	Richer, Rolland (M)	App. 1
142	Richer, Georgette (F)	App. 1
143	Richer, Gilles (M)	App. 1
144	Diotte, Armande (F)	App. 1
145	Gagnon, Jean-Maurice (M)	App. 2
146	Gagnon, Rachel (F)	App.2
147	Scott, Elie (M)	App. 3
148	Scott, Rose Aimée (F)	App. 3
149	Thérrien, Maurice (M)	App. 4
150	Thérrien, Gabrielle (F)	App. 4
151	Potvin, Joseph (M)	App. 5
152	Potvin, Thérèse (F)	App. 5
153	Blondin, Claude (M)	App, 6
154	Roy, Sherrill (F)	App. 6
155	Audet, Jocelyne (F)	App. 7
156	Falardeau, Line (F)	App. 7
157	Lacroix, Suzanne (F)	App. 7
	250 MUTCHMORE J8Y3V1	
158	Hogan, Claire (F)	App. 1
159	Bousfield, Jocelyne (F)	App. 2
160	Bousfield, Gisèle (F)	App. 2
161	Bousfield, Deborah (F)	App. 2
162	Dugas, Jacqueline (F)	App. 3
163	Dugas, Paul-M (M)	App. 3
164	Forest, Liliane (F)	App. 3
165	Richer, Edward (M)	App. 4
166	Richer, Carmen (F)	App. 4
167	Chartrand, Aline (F)	App. 5
168	Chartrand, Lizelle (F)	App. 5
169	Chartrand, Alain (M)	App. 5
170	Blanchard, Marielle (F)	App. 7
171	Dumouchele, Lise (F)	App. 8
172	Foley, Jamie (M)	App. 8
173	Foley, Patrick (M)	App. 8
174	Dumouchele, Juliette (F)	App. 8
175	Dumouchele, Roland (M)	App. 8
	260 MUTCHMORE J8Y3V3	
176	Bertrand, Madeleine (F)	App. 1
177	Cantin, Louis (M)	App. 2
178	Courval, Diane (F)	App. 2
179	Gariepy, Pierre (M)	App. 4
180	Thivierge, Marie (F)	App. 6
181	Knight, Joanne (F)	App. 8
182	Desrosiers, Daniele (F)	App. 9
183	Larabie, Jean-Guy (M)	App. 10
184	Campeau, Lise (F)	App. 10
185	Ouellet, Jacques (M)	App. 12
186	Gelina, Richard (M)	App. 14
187	Grimard, Louis (M)	App. 101
188	Maroun, Safourin (M)	App. 101
189	Deschamps, Antoinette (F)	App. 102
190	Carpentier, Lison (F)	App. 104
191	Corbeil, François (M)	App. 104
192	Twenish, Micheal (M)	App. 105
193	Auger, Yves (M)	App. 106
194	Richer, Johanne (F)	App. 106
195	Chouinard, André (M)	App. 107
196	Roy, Daniel (M)	App. 108
197	Roy, Denis (M)	App. 108
198	Denesha, Richard (M)	App. 109
199	Chartrand, Michel (M)	App. 110
200	Taillon, Dominique (F)	App. 111
201	St-Amour, Norbert (M)	App. 112
202	Lance, Nicole (F)	App. 113
203	Potvin, Armosa (F)	App. 201
204	Potvin, Ibald (M)	App. 201
205	Watson, Annette (F)	App. 202
206	Demers, Line (F)	App. 203
207	Plouffe, Line (F)	App. 203
208	Cadieux, Marc (M)	App. 204
209	Demers, Suzanne (F)	App. 204
210	Bouliotte, Lauraine (F)	App. 205
211	Ramillard, Alain (M)	App. 205
212	Ramillard, Joselin (M)	App. 205
213	Ciardella, Angelo (M)	App. 206
214	Grignon, Rita (F)	App. 207
215	Dunn, John (M)	App. 208
216	Marquis-Dunn, Manon (F)	App. 208
217	Bourassa, Royal (M)	App. 209
218	Loyer, Karen (F)	App. 210
219	Loyer, Richard (M)	App. 210
220	Pronovost, Francine (F)	App. 211
221	Crêtes, André (M)	App. 212
222	Marion, Gisèle (F)	App. 213
223	Gleason, Richard (M)	App. 213
224	Simpsons, Richard (M)	App. 214
225	Gagnon, Serge (M)	App. 214
226	Lavigne, Gertrude (F)	App. 301
227	Lavergne, Chantal (F)	App. 302
228	Lavergne, Linda (F)	App. 302
229	Pytura, Louise (F)	App. 304

RURAL/RURALE

N° | page | N° | of/de

polling division / section de vote

electoral district/circonscription: Hull Aylmer

certified / certifié

signature(s) enumerator(s) / signature(s)-recenseur(s): Lucille St Jean | Lise St-Denis

URBAN/URBAINE

N° 102 | page N° 2 of/de 3

polling division / section de vote

F 303 **PRELIMINARY LIST OF ELECTORS**

ELECTIONS CANADA

LISTE PRÉLIMINAIRE DES ÉLECTEURS

164843

This list of qualified electors for the polling division number as set out below was prepared for use at the pending federal election from information obtained at the enumeration and has been certified by the signature(s) below as to completeness and correctness so far as is possible.

La présente constitue la liste des électeurs de la section de vote dont le numéro apparaît plus bas préparée en vue de l'élection fédérale en cours d'après les renseignements recueillis lors du recensement. Le(s) recenseur(s) y a(ont) apposé sa(leur) signature, affirmant que cette liste est aussi complète et exacte que possible.

N°		N°
	260 MUTCHMORE J8Y3V3	
230	Arabique, Claude (M) App. 304	
231	Durocher, Raymond (M) App. 305	
232	Charbonneau, Anne (F) App. 305	
233	Rok, Jerzy (M) App. 306	
234	Rok, Olive (F) App. 306	
235	Marengère, Michel (M) App. 307	
236	Leblanc, Roger (M) App. 308	
237	Cuellet-Seki, Denise(F) App. 308	
238	Dorion, Sylvie (F) App. 309	
239	Drapeau, Thérèse (F) App. 310	
240	Le Carufel, Louis (M) App. 311	
241	Boulet, Diane (F) App. 312	
242	Youldassis, Nick (M) App. 313	
243	Seguin, René (M) App. 314	
244	Raymond, Christine (F) App. 314	
245	Frenette, Luc (M) App. 402	
246	Frenette-Cole, Jacqueline (F) 402	
247	Fortin, Marie-Jeanne (F) App. 403	
248	Malette, Guylaine (F) App. 404	
249	Legeault, Yves (M) App. 404	
250	Perreault, Johanne (F) App. 405	
251	Vigneault, Benoit (M) App. 405	
252	Vincent, Suzanne (F) App. 406	
253	Labonté, Sylvia (F) App. 407	
254	Lafleur, Jean-Denis (M) App. 408	
255	Beauvais, Lise (F) App. 409	
256	St-Arnaunt, Anne-Marie (F) App. 410	
257	Springs, Francine (F) App. 411	
258	Ryan, Gail (M) App. 411	
259	Massé, Gaston (M) App. 412	
260	Lapointe, Richard.W. (M) App. 413	
261	Leschenes, Hélène (F) App. 414	
262	Luguay, Serge (M) App. 414	
263	Koch, Constance (F) App. 501	
264	Cauvreau, J.Claude (M) App. 502	
265	Dupuis, Raymond (M) App. 503	
266	Larocque, Denis (M) App. 504	
267	Falardeau, Eugène (M) App. 505	
268	Pôret, Guy (M) App. 506	
269	Charron, Guylaine (F) App. 507	
270	Corbeil, Tommy (M) App. 508	
271	Bellemart, Mario (M) App. 509	
272	Thibault, Jocelyn (M) App. 509	
273	Reny, Pierre (M) App. 509	
274	Crudel, Diane (F) App. 510	
275	Lochon, Gervaise (F) App. 511	
276	Mathieu, Jean-Guy (M) App. 512	
277	Régimbald, Aurelien (M) App. 513	
278	Labrècque, Collette (F) App. 514	
	210 MUTCHMORE J8Y3V1	
279	Vallière, Jean-Paul (M) App. 10	

RURAL/RURALE			electoral district/circonscription	URBAN/URBAINE		
N°	paire		Hull Aylmer	N° 102	page N° 3	of/de 3
	N°	of/de				
polling division section de vote			certified signature(s)-enumerator(s) / signature(s)-recenseur(s) Lucille St-Jean Lise St-Denis	polling division section de vote		

F 303 PRELIMINARY LIST OF ELECTORS

ELECTIONS CANADA

LISTE PRÉLIMINAIRE DES ÉLECTEURS

164844

This list of qualified electors for the polling division number as set out below was prepared for use at the pending federal election from information obtained at the enumeration and has been certified by the signature(s) below as to completeness and correctness so far as is possible.

La présente constitue la liste des électeurs de la section de vote dont le numéro apparaît plus bas préparée en vue de l'élection fédérale en cours d'après les renseignements recueillis lors du recensement. Le(s) recenseur(s) y a(ont) apposé sa(leur) signature, affirmant que cette liste est aussi complète et exacte que possible.

N°			N°		
	Rue Charron	J8Y 1H5		**Isabelle (PAIRS)**	J8Y 5H3
1	Nantel, Normand (M)	12	58	Parent, Gérard (M)	102
2	Nantel, Pierre (M)	12	59	Parent, Thérèse (F)	102
3	Nantel, Claire (F)	12	60	Chaussé, Denis (M)	104
4	Nantel, Julie (F)	12	61	Chaussé, Monique (F)	104
5	Lepage, Pierre (M)	14	62	Fleury, Clifford (M)	106
6	Lepage, Lise (F)	14	63	Fleury, Jacqueline (F)	106
7	O'Connor, Jacques (M)	14	64	Fleury, Lynne (F)	106
8	Durand, Pierrette (F)	14	65	Laroche, Lucien (M)	108
9	Jean Venne, Pierre (M)	16	66	Laroche, Simone (F)	108
10	Potvin, Doris (F)	16	67	Reinhardt, Marc (M)	110
11	Gagnon, Jean (M)	16A	68	Reinhardt, Louise (F)	110
12	Metcalfe-Gagnon, Marie-Elise (F)	16A	69	Reinhardt, Colombe (F)	110
13	Brazeau, Lucille (F)	16B	70	Monfils, Ronald (M)	112
14	Cléroux, Gérald (M)	16B	71	Monfils, Charles (M)	112
15	Bourgeois, Eugène (M)	18	72	Monfils, Stéphane (M)	112
16	Bourgeois, Florence (F)	18	73	Monfils, Liette (F)	112
17	Bourgeois, Jacques (M)	18	74	Monfils, Lucie (F)	112
18	Jetté, Daniel (M)	18	75	Robitaille, Denis (M)	114
19	Jetté, Roberte (F)	18	76	Robitaille, Michelle (F)	114
20	Lewis, Samuel (M)	20	77	Nerbonne, Noella (F)	114
21	Lewis, Nadia (F)	20	78	Drouin, Maurice (M)	116
22	Gravelle, Gaston (M) apt. 1	20	79	Pilon, Richard (M)	116
23	Lavigne, Monique (F) apt. 2	20	80	Levis, Madeleine (F)	116
24	Roy, Lucien (M)	22	81	Fortin, Jeanine (F)	118
25	Roy, Ghislaine (F)	22	82	Julien, Lucien (M)	120
26	Roy, Jean-Paul (M)	22	83	Julien, Serge (M)	120
27	Leduc, Germain (M)	24	84	Julien, Manon (F)	120
28	Leduc, Rachel (F)	24	85	Julien, Marie-Paule (F)	120
29	Leduc, Lucie (F)	24	86	Beauchamps, Lionel (M)	122
30	Delorme, André (M)	26	87	Beauchamps, Irma (F)	122
31	Delorme, Jeanette (F)	26	88	L'Ecuyer, André (M)	124
32	Lavergne, Antonine (F)	28	89	L'Ecuyer, Claudette (F)	124
33	Patry, Arsène (M)	30	90	Gauthier, Jean (M)	126
34	Patry, Gabrielle (F)	30	91	Gauthier, Liliane (F)	126
35	Gervais, Arzola (M)	30	92	Rodrigues, Clara (F)	128
36	Dannis, Jacques (M)	34	93	Meilleur, Marcel (M)	130
37	Dannis, Louise (F)	34	94	Mailleur, Estelle (F)	130
38	Gariepy, Angèle (F)	34	95	Savard, Albert (M)	132
39	St-Pierre, Josée (F)	34	96	Savard, Yvette (F)	132
40	Bergeron, Lucie (F)	34	97	Trépanier, Jeanne (F)	132
	Rue Dugal	J8Y 1G7	98	Michaud, Ida (F)	134
			99	Tremblay, Paul (M)	138
41	Babin, William (M)	6	100	Tremblay, Carmen (F)	138
42	Babin, Robert (M)	6	101	Leduc, Aurèle (M)	140
43	Babin, Nicole (F)	6	102	Leduc, Rose (F)	140
44	Babin, Huguette (F)	6	103	Saumure, Jean-Luc (M)	142
45	Lanthier, Luc (M)	10	104	Saumure, Georgette (F)	142
46	Lanthier, Marquis (M)	10	105	Roy, Daniel (M)	144
47	Lanthier, Claire (F)	10	106	Roy, Rolland (M)	144
48	Bertrand, Irène (F)	10½	107	Roy, Isabelle (F)	144
49	Duguay, Robert (M) apt. 1	14	108	Humberto, Duarte (M)	146
50	Bulot, Eric (M) apt. 2	14	109	Humberto, Isabelle (F)	146
51	Bulot, Gisèle (F) apt. 2	14	110	Labelle, Roger (M)	150
52	Martineau, Vianney (M) apt. 3	14	111	Labelle, Pauline (F)	150
53	Casselman, Sylvie (F) apt. 3	14	112	Labelle, Lucie (F)	150
54	Laflèche, Marcel (M) 15	J8Y 1G9	113	Periard, Jean (M)	152
55	Chénier, Ghislaine (F)	15	114	Periard, Thérèse (F)	152
56	Laperrière, Denis (M)	17	115	Bélanger, Romuald (M)	152
57	Juillet, Hélène (F)	17	116	Dumont, Gaston (M)	154
			117	Dumont, Jeanine (F)	154

RURAL/RURALE		electoral district/circonscription	URBAN/URBAINE	
N°	page	Hull-Aylmer	N°	page
	N° of/de	certified / certifié signature(s)-enumerator(s) / signature(s)-recenseur(s)	103	N° 1 of/de 4
polling division section de vote			polling division section de vote	

F 303 PRELIMINARY LIST OF ELECTORS

ELECTIONS CANADA

LISTE PRÉLIMINAIRE DES ÉLECTEURS 164845

RSM 7-79

This list of qualified electors for the polling division number as set out below was prepared for use at the pending federal election from information obtained at the enumeration and has been certified by the signature(s) below as to completeness and correctness so far as is possible.

La présente constitue la liste des électeurs de la section de vote dont le numéro apparaît plus bas préparée en vue de l'élection fédérale en cours d'après les renseignements recueillis lors du recensement. Le(s) recenseur(s) y a(ont) apposé sa(leur) signature, affirmant que cette liste est aussi complète et exacte que possible.

(suite) de Isabelle J8Y 5H3

N°			N°		
118	Boisvenue, Marcel (M)	156	177	Nault, Catherine (F) apt. 2	14
119	Boisvenue, Marc (M)	156	178	Lafrance, Nora (F) apt. 2	14
120	Boisvenue, Alain (M)	156	179	St-Jacques, Louise (F) apt. A	16
121	Boisvenue, Gisèle (F)	156	180	Giroux, Luc (M) apt. 1	16
122	Boisvenue, Lucie (F)	156	181	Giroux, Chantal (F) apt. 1	16
123	Chartrand, Yvan (M)	158	182	Giroux, Maurice (M) apt. 2	16
124	Chartrand, Jeanette (F)	158	183	Giroux, Hélène (F) apt. 2	16
125	Chartrand, Céline (F)	158	184	Galipeau, Dennis (M) apt. 2	16
126	Lacaille, Yves (M)	160	185	Galipeau, Dennis (M) 17B	J8Y 5B2
127	Legault, Réjean (M)	162	186	Clement, Bernard (M) 17	"
128	Legault, Madeleine (F)	162	187	Clement, Roxanne (F) 17	"
129	Roberge, Emile (M)	164	188	Demers, Aurèle (M) 18	J8Y 5B3
130	Roberge, Léontine (F)	164	189	Demers, Lucille (F) 18	"
131	Huot, Patrick (M)	166	190	Denault, Raymond (M) 19	J8Y 5B2
132	Huot, Lucille (F)	166	191	Denault, Robin (M) 19	"
133	Huot, Martine (F)	166	192	Denault, Colette (F) 19	"
134	Beauchamps, Lucien (M)	168	193	Laberge, Luc (M) 20	J8Y 5B3
135	Beauchamps, Germaine (F)	168	194	Laberge, Denis (M) 20	"
136	Saumure, Reina (F)	168½	195	Laberge, Roger (M) 20	"
137	Clavelle, René (M)	170	196	Laberge, Jacqueline (F) 20	"
138	Clavelle, Antoinette (F)	170	197	Tolstoy, Igor (M) 23	J8Y 5B2
139	Fournier, Denis (M)	170	198	Tolstoy, Anatole (M) 23	"
			199	Tolstoy, Irène (F) 23	"
	rue Laroche	J8Y 5B2	200	Sigouin, Guy André (M) 25	"
			201	Sigouin, Danielle (F) 25	"
140	Sincennes, Roger (M)	1	202	Sigouin, Colombe (F) 25	"
141	Sincennes, Gilles (M)	1	203	Dalpe, Sylvain (M) apt. 1 26	"
142	Sincennes, Lucie (F)	1	204	Saumier, Denise (F) apt. 1 26	"
143	Sincennes, Aline (F)	1	205	Pilon, Jean-Lys (M) apt. 2 26	"
144	Grondin, Cyr (M)	1	206	Hue, Mattew (M) 27	J8Y 5B5
145	Grondin, Anna (F)	1	207	Hue, Edward (M) 27	"
146	Richer, Ronald (M)	1A	208	Hue, Arthur (M) 27	"
147	Richer, Lucie (F)	1A	209	Hue, Mary-Ann (F) 27	"
148	Villeneuve, Lorenzo (M)	4	210	Hue, Hélène (F) 27	"
149	Poirier, Claudette (F)	5	211	Dagenais, Donald (M) 28	J8Y 5B4
150	Joly, Robert (M)	5A	212	Dagenais, Monique (F) 28	"
151	Joly, Audette (F)	5A	213	Dagenais, Christine (F) 28	"
152	Poirier, Jacques (M)	5A	214	Dagenais, Diane (F) 28	"
153	Séguin, Jean (M)	7	215	Dagenais, Denis (M) 28	"
154	Nicole, Paul (M) apt. 1	7	216	Dagenais, Mark (M) 28	"
155	Marleau, Céline (F) apt. 1	7	217	Robinson, Pierre (M) 29	J8Y 5B5
156	Beauchamps, Nathalie (F) apt. 3	7	218	Robinson, Jacques (M) 29	"
157	Leduc, Michel (M) apt. 4	7	219	Robinson, Gilbert (M) 29	"
158	Leduc, Pierrette (F) apt. 4	7	220	Robinson, Linda (F) 29	"
159	Watson, Yvon (M) apt. 5	7	221	Robinson, Lucille (F) 29	"
160	Watson, Ginette (F) apt. 5	7	222	Lafrance, Louis-Philippe 30	J8Y5B4
161	Grégoire, Daniel (M) apt. 6	7	223	Lafrance, Alice (F) 30	"
162	Grégoire, Francine (F) apt. 6	7	224	Jetté, Jean (M) 31	J8Y5B5
163	Demeules, Ronald (M) 8	J8Y5B3	225	Jetté, Jocelyne (F) 31	"
164	Beaudry, Suzanne (F) 8	"	226	St-Eloi, Laurence (F) 32	J8Y 5B4
165	Cardinal, Bernard (M) 9	J8Y5B2	227	Desmarais, André-Jean (M) 33	J8Y5B5
166	Cardinal, Gilles (M) 9	"	228	Desmarais, Gilles (M) 33	"
167	Cardinal, Marguerite (F) 9	"	229	Desmarais, François (M) 33	"
168	Beaulieu, Jacques (M) 12	J8Y5B3	230	Desmarais, Suzanne (F) 33	"
169	Lecuyer, J-Charles (M) 12A	"			
170	Lecuyer, Ludger (M) 12A	"		rue Meunier	J8Y 1C5
171	Lecuyer, Omerine (F) 12A	"			
172	Lavoie, Claude (M) 13	J8Y5B2	231	Maheu, Yvonne (F) 36	"
173	Grenier, Danielle (F) 13	"	232	Hebert, Guy (M) 36A	"
174	Beausoleil, Lisette (F) 14	J8Y5B3	233	Hebert, Claude (M) 36A	"
175	Beausoleil, Huguette (F) 14	"	234	Lavigne, Guy (M) 38	"
176	Nault, Raymond (M) apt. 2 14	"	235	Lavigne, Muriel (F) 38	"

RURAL/RURALE

N° | page | N° | of/de

polling division / section de vote

electoral district/circonscription: Hull-Aylmer

certified / certifié

signature(s)-enumerator(s) / signature(s)-recenseur(s)

URBAN/URBAINE

N° 103 | page N° 2 of/de 4

polling division / section de vote

F 303 PRELIMINARY LIST OF ELECTORS

ELECTIONS CANADA

LISTE PRÉLIMINAIRE DES ÉLECTEURS

164846

This list of qualified electors for the polling division number as set out below was prepared for use at the pending federal election from information obtained at the enumeration and has been certified by the signature(s) below as to completeness and correctness so far as is possible.

La présente constitue la liste des électeurs de la section de vote dont le numéro apparaît plus bas préparée en vue de l'élection fédérale en cours d'après les renseignements recueillis lors du recensement. Le(s) recenseur(s) y a(ont) apposé sa(leur) signature, affirmant que cette liste est aussi complète et exacte que possible.

N°	(suite) rue Meunier		
236	Lafrance, Thérèse (F)	39	J8Y 1C7
237	Albert, Ronald (M)	40	J8Y 1C5
238	Albert, Pierrette (F)	40	"
239	Picher, Gérald (M)	45	J8Y 1C7
240	Waddell, Cheryl (F)	45	"
241	Clavel, Gilles (M)	46	J8Y 1C8
242	Clavel, Gilles (M)	46	"
243	Clavel, Ginette (F)	46	"
244	Dufresne, Clovis (M)	46	"
245	Lalonde, Gérard (M)	47	J8Y 1C7
246	Lalonde, Luc (M)	47	"
247	Gauvreau, Leo (M)	47	"
248	Gauvreau, Jeanne (F)	47	"
249	Lalonde, Carmen (F)	47	"
250	Delcorde, Josee (F)	47	J8Y 1C7
251	Boulet, Gerard (M)	48	J8Y 1C8
252	Boulet, Marguerite (F)	48	"
253	Whissell, Gerard (M)	48	"
254	Chalifoux, Russell (M)	48	"
255	Vaillancourt, Louis (M)	48	"
256	Dugnay, Roger (M) apt.1	48	"
257	Coté, Harold (M) apt. 2	48	"
258	Legaré, Pierre (M)	49	J8Y 1C7
259	Legaré, Judith (F)	49	"
260	Lavigne, Laetitia (F)	51	"
261	Collard, Serge (M)	53	"
262	Prégent-Collard, Nicole (F)	53	
263	Major, Gertrude (F)	53	J8Y 1C7
264	Belisle, Luc (M)	55	"
265	Belisle, Michelle (F)	55	"
266	Doucet, Georges (M)	56	J8Y 1C8
267	Doucet, Paul (M)	56	"
268	Doucet, Bernard (M)	56	"
269	Doucet, Valerie (F)	56	"
270	Bonneau, Louis (M)	57	J8Y 1C7
271	Wright, Lorraine (F)	57	"
272	Boisvert, Jean-Michel (m)	59	"
273	Legaré, Gilles (M)	60	J8Y 1C8
274	Legaré, Lorraine (F)	60	"
275	Lapointe, Gaston (M)	61	J8Y 1C7
276	Lapointe, Pauline (F)	61	"
277	Fournier, Pierrette (F)	61	"
278	Viau, Daniel (M)	62	J8Y 1C8
279	Viau, Louise (F)	62	"
280	Cloutier, Line (F)	62	"
281	Venne, Brigitte (F)	62	"
282	Marleau, Roger (M)	65	J8Y 1C7
283	Marleau, Rachelle (F)	65	"
284	Marleau, Paulette (F)	65	"
285	Forgette, Denis (M)	67	"
286	Forgette, Denise (F)	67	"
287	Forgette, Marie-France (F)	67	"
288	Masse, Gilles (M)	70	J8Y 1C8
289	Masse, Camille (F)	70	"
290	Lafrenière, Marcel (M)	71	J8Y 1C7
291	Charbonneau, Jean-Marie	(M) 71	"
292	Charbonneau, Marguerite	(F) 71	
293	Labelle, Jacqueline (F)	73	"
294	Leblanc, Raymond (M)	75	"
295	Leblanc, Nicole (F)	75	"
296	Lamoureux, Jean (M)	76	J8Y 1C9
297	Lacroix, Rachel (F)	76	"
298	Goulet, Jean-Maurice (M)	77	J8Y1C7
299	Genereux-Goulet, Jeannette (F)	77	
300	Frappier, Yolande (F)	78	J8Y1C9
301	Charron, Roméo (M)	79	J8Y1C7
302	Charron, Eliette (F)	79	"
	Richard		J8Y 4Y4
303	Trotier, Gérard (M)	1	
304	Tremblay, Cécile (F)	1	apt. 1
305	Rousseau, Aurore (F)	1	apt. 2
306	Trotier, Jeanne-D'Arc (F)		apt. 2
307	Isabelle, Gilles (M)	1	apt. 3
308	Isabelle, Denis (M)	1	apt. 3
309	Isabelle, Francine (F)	1	apt. 3
310	Riou, Michel (M)	7	
311	Riou, Diane (F)	7	
312	Amireault, Gérard (M)	9	
313	Fleury, Claudette (F)	9	
314	Cadieux, Philippe (M)	11	
315	Cadieux, Jeanne (F)	11	
316	Galarneau, Lucien (M)	15	
317	Galarneau, Aline (F)	15	
318	Vachon, Claude (M)	19	J8Y 4Y6
319	Kehoe, Richard (M)	19	"
320	Vachon, Nicole (F)	19	"
321	Meloche, Yolande (F)	19	"
322	Lefebvre, J-Paul (M)	23	"
323	Lefebvre, Lucille (F)	23	"
324	Lefebvre, Francine (F)	23	"
325	Scott, Jean-Louis (M)	23	"
326	Scott, Sandra (F)	23	"
327	Scott, Jeannette (F)	23	"
328	Boucher, Jean-Guy (M)	25	"
329	Field, Maynard (M)	25	"
330	Field, Diane (F)	25	"
331	Boucher, Thérèse (F)	25	"
332	O'heard, Robert (M)	29	"
333	O'hearn, Caroll (F)	29	"
334	Lapointe, Guy (M)	33	J8Y 4Y6
335	Foucault, Marc (M)	33	"
336	Foucault, Raymond (M)	33	"
337	Foucault, Irène (F)	33	"
338	Foucault, Estelle (F)	33	"
339	Cousineau, Yvon (M)	33A	"
340	Cousineau, Marie-Anne (F)	33A	
341	Gauthier, Gaston (M)	35	
342	Gauthier, Hélène (F)	35	
343	Leduc, Louis (M)	35	
344	Auger, Lorraine (F)	35	
345	DeSève, Reginald (M)	37	
346	DeSève, Stéphane (M)	37	
347	DeSève, Jeannine (F)	37	
348	Renaud, André (M)	45	J8Y 4Y8
349	Renaud, Michel (M)	45	"
350	Renaud, Line (F)	45	"
351	Renaud, Patricia (F)	45	"
352	Carson, Thomas (M)	47	"
353	Carson, Margarett (f)	47	"
354	Gendron, Maurice (M)	49	"
355	Gendron, Chantal (F)	49	"
356	Milot, Estelle (F)	49	"

RURAL/RURALE

N° | page | N° | of/de

polling division / section de vote

electoral district/circonscription: Hull-Aylmer

certified / certifié — signature(s)-enumerator(s) / signature(s)-recenseur(s)

URBAN/URBAINE

N° 103 | page N° 3 of/de 4

polling division / section de vote

F 303 **PRELIMINARY LIST OF ELECTORS**

ELECTIONS CANADA

LISTE PRÉLIMINAIRE DES ÉLECTEURS

164847

This list of qualified electors for the polling division number as set out below was prepared for use at the pending federal election from information obtained at the enumeration and has been certified by the signature(s) below as to completeness and correctness so far as is possible.

La présente constitue la liste des électeurs de la section de vote dont le numéro apparaît plus bas préparée en vue de l'élection fédérale en cours d'après les renseignements recueillis lors du recensement. Le(s) recenseur(s) y a(ont) apposé sa(leur) signature, affirmant que cette liste est aussi complète et exacte que possible.

N°	(suite) Richard J8Y 4Y9		N°
357	Giroux, Marcel (M)	55	
358	Giroux, Renée (F)	55	
359	Bureau, Bernard (M)	57	
360	Bureau, Gloria-Lynn (F)	57	

RURAL/RURALE			electoral district/circonscription	URBAN/URBAINE		
N°	page		Hull-Aylmer	N°	page	
	N°	of/de		103	N° 4	of/de 4
polling division section de vote			certified signature(s)-enumerator(s) / signature(s)-recenseur(s)	polling division section de vote		

F 303 **PRELIMINARY LIST OF ELECTORS**

ELECTIONS CANADA

LISTE PRÉLIMINAIRE DES ÉLECTEURS

164848

This list of qualified electors for the polling division number as set out below was prepared for use at the pending federal election from information obtained at the enumeration and has been certified by the signature(s) below as to completeness and correctness so far as is possible.

La présente constitue la liste des électeurs de la section de vote dont le numéro apparaît plus bas préparée en vue de l'élection fédérale en cours d'après les renseignements recueillis lors du recensement. Le(s) recenseur(s) y a(ont) apposé sa(leur) signature, affirmant que cette liste est aussi complète et exacte que possible.

N°		
	Boulevard St-Joseph	**J8Y 4B6**
1	Brunet, Lucille (F) apt. C	733
2	Gingras, Irène (F)	733½
3	Hickey, Sheila (F) apt. 7	735
4	Richard, Colombe (F) apt. 6	
5	Essiambre, Marcel (M) apt. 5	
6	Maurice, Hervé (M) apt. 4	
7	Richard, Louise (F) apt. 4	
8	Blais, Pierre (M) apt. 3	
9	Richard, Conrad (M) apt. 2	
10	Bérubé, Louis (M) apt. 2	
		737
11	Lamont, Jacques (M)	
12	Lamont, Jeannine (F)	
13	Lamont, Vincent (M)	
14	Lamont, Paul (M)	
15	Lamont, Michèle (F)	
		743
16	Bazinet, Annette (F) apt. 2	
17	Renaut, Robert (M) apt. 3	
18	Ethier, Pauline (F) apt. 4	
19	Gauthier, Marcel (M) apt. 5	
20	Charrette, Jacques (M) apt. 6	
21	Archambeault, Rhéal (M) apt. 6	
22	Simard, Marc (M) apt. 7	
23	Barbe, Nathalie (F) apt. 8	
	750	**J8Y 4B8**
24	Gilbert, Jacqueline (F) apt. 1	
25	Thibeault, Jeanette (F) apt. 2	
26	Charest, Jean (M) apt. 2	
27	Charest, Pierrette (F) apt. 2	
28	Tremblay, Roger (M) apt. 4	
29	Tremblay, Georgette (F) apt. 4	
30	Monette, Gilbert (M) apt. 5	
31	Monette, Hélène (F) apt. 5	
32	Monette, André (M) apt. 5	
33	Bujold, Marc (M) apt. 6	
34	Raby, Linda (F) apt. 6	
35	Beauchemin, Rolande (F) apt. 8	
36	Beauchemin, Jacqueline (F) apt. 8	
37	Salvail, Normand (M) apt. 9	
38	Salvail, Kathleen (F) apt. 9	
39	Salvail, Rock (M) apt. 9	
40	Dallaire, Jacques-Hurbin (M) apt.10	
41	Dallaire, Claudette (F) apt. 10	
42	Dallaire, Kenneth (M) apt. 10	
43	Larsen, Frederick (M) apt. 11	
44	Larsen, Christian (M) apt. 11	
45	Larsen, Denise (F) apt. 11	

N°		
	756	**J8Y 4B8**
46	Bégin, Denise (F) apt. 1	
47	Blanchette, Lucie (F) apt. 2	
48	Langlais, Réjean (M) apt. 2	
49	Pratte, Thérèse (F) apt. 4	
50	Denis, Lorraine (F) apt. 5	
51	St-Laurent, Jean (M) apt. 7	
52	St-Laurent, Isabelle (F) apt. 7	
53	St-Laurent, Josée (F) apt. 7	
54	Chaput, Fleurette (F) apt. 8	
55	Chaput, Lucie (F) apt. 8	
	760	
56	Labelle, Raymond, (M) apt. 1	
57	Labelle, Renée (F) apt. 1	
58	Arsenault, Robert (M) apt. 2	
59	Arsenault, Pauline (F) apt. 2	
60	Brazeau, Gaétan (M) apt. 3	
61	Brazeau, Diane (F) apt. 3	
62	Chartrand, Michel (M) apt. 4	
63	Beaudin, Diane (F) apt. 4	
64	Dery, Eugène (M) apt. 5	
65	Girard, Sylvie (F) apt. 5	
66	Dompierre, Paul (M) apt. 6	
67	Sincennes, Jacqueline (F) apt. 6	
68	Richer, Serge (M) apt. 7	
69	Boucher, Jacques (M) apt. 8	
70	Biron, France (F) apt. 8	
71	Larouche, Yvon (M) apt. 9	
72	Bélanger, Mario (M) apt. 9	
73	Bélanger, Françoise (F) apt. 9	
74	Trottier, Luc (M) apt. 10	
75	Bélanger, Jean (M) apt. 10	
76	Racicot, Laurier (M) apt. 11	
77	Racicot, Yvonne (F) apt. 11	
78	Racicot, Lyne (F) apt. 11	
79	Beaulieu, Claude (M) apt. 12	
80	Tremblay, Diane (F) apt. 12	
81	Beaulieu, Josée (F) apt. 12	
	761	**J8Y 4B1**
82	Monette, Henry (M)	
83	Monette, Emma (F)	
	174 Isabelle	**J8Y 5H8**
84	Piché, Eugène (M)	
85	Piché, Yvette (F)	
86	Lacaille, Marthe (F)	
	26 Meunier	**J8Y 1C2**
87	Courtemanche, Pierre (M) apt. 1	
88	Villeneuve, Mariette (F) apt. 1	
89	Cloutier, Martin (M) apt. 2	
90	Cloutier, Deanna (F) apt. 2	
91	Cantin, Bernard (M) apt. 3	
92	Malette, Micheline (F) apt. 3	
93	Cantin, Lise (F) apt. 3	

RURAL/RURALE — N° — page — N° — of/de — polling division / section de vote

electoral district/circonscription: Hull-Aylmer

certified / certifié — signature(s)-enumerator(s) / signature(s)-recenseur(s): Bernard Simard — Sheila Hickey

URBAN/URBAINE — N° 104 — page N° 1 of/de 3 — polling division / section de vote

F 303 PRELIMINARY LIST OF ELECTORS

ELECTIONS CANADA

LISTE PRÉLIMINAIRE DES ÉLECTEURS 164849

This list of qualified electors for the polling division number as set out below was prepared for use at the pending federal election from information obtained at the enumeration and has been certified by the signature(s) below as to completeness and correctness so far as is possible.

La présente constitue la liste des électeurs de la section de vote dont le numéro apparaît plus bas préparée en vue de l'élection fédérale en cours d'après les renseignements recueillis lors du recensement. Le(s) recenseur(s) y a(ont) appose sa(leur) signature, affirmant que cette liste est aussi complète et exacte que possible.

N°		
	26 Meunier	J8Y 1C2
94	Malette, Horacetta (F) apt. 3	
95	Martineau, Philippe (M) apt. 4	
96	Macias, Christine (F) apt. 4	
97	Thibeault, Benoit (M) apt. 4	
98	Boult, Jean-Claude (M) apt. 4	
99	Archambeault, Richard (M) apt. 5	
100	Archambeault, Denise (F) apt. 5	
101	Rose, Pierre (M) apt. 6	
102	Petrin, Christine (F) apt. 6	
103	Sekenkowski, Brian (M) apt. 7	
104	Allard, Christiane (F) apt. 7	
105	Lagacé, André (M) apt. 8	
106	Lagacé, Annette (F) apt. 8	
107	Lagacé, Martine (F) apt. 8	
108	Lagacé, Suzanne (F) apt. 8	
	33 Maunier	J8Y 1C4
109	Martel, Jean-Charles (M)	
110	Martel, Jacqueline (F)	
111	Martel, Carole (F)	
	215 Mutchmore	J8Y 3V5
112	Dupuis, Sylvie (F) apt. 101	
113	Renaud, Pierre (M) apt. 102	
114	Tremblay, Emile (M) apt. 104	
115	Desmarrais, Réal (M) apt. 107	
116	Desmarrais, Yvette (F) apt. 107	
117	Gosselin, Yvette (F) apt. 201	
118	Dupont, Sylvie (F) apt. 202	
119	Renaud, Eugène (M) apt. 203	
120	Renaud, Blanche (F) apt. 203	
121	Lemieux, Lizette (F) apt. 204	
122	Montreuil, Gabriel (M) apt. 205	
123	Montreuil, Jeanne-D'arc (F) apt. 205	
124	Bastien, Amanda (F) apt. 206	
125	Clouthier, Evangeline (F) apt. 207	
126	Ricard, Rita (F) apt. 208	
127	Tassé, Monique (F) apt. 301	
128	Fournier, Rhéa (F) apt. 302	
129	Bujold, T. (F) apt. 303	
130	Dupras, E. (F) apt. 304	
131	Dupras, Estelle (F) apt. 305	
132	Gagné, Chantal (F) apt. 306	
133	Marengère, Félix (M) apt. 307	
134	Séguin, Lucienne (F) apt. 308	
135	Beauchamp, Valentine (F) apt. 401	
136	Chrétien, Lucille (F) apt. 402	
137	Beaudry, Marcel (M) apt. 403	
138	Durocher, Robert (M) apt. 404	
139	Cazabon, Hélène (F) apt. 405	
140	Perron, Claude (M) apt. 406	
141	Beauchamp, V. (F) apt. 407	
142	Blanchette, Linda (F) apt. 408	
143	Beauchamp, Georges (M) apt. 501	
144	Santerre, Michel (M) apt. 502	
145	Ferland, Berthe (F) apt. 503	
146	Duguay, Yolande (F) apt. 504	
147	Ricard, Lea (F) apt. 505	
148	Lefevre, Robert (M) apt. 506	
149	Neron, Eric (M) apt. 507	
150	Bilodeau, Linda (F) apt. 507	
151	Landry, Annette (F) apt. 508	
152	Lamothe, Denise (F) apt. 601	
153	Beaupré, Lionel (M) apt. 602	
154	Beaupré, Rita (F) apt. 602	
155	Martin, Royal (M) apt. 603	
156	Martin, Charlotte (F) apt. 603	
157	Boivin, Alice (F) apt. 604	
158	Strasbourg, Michele (F) apt. 605	
159	Strasbourg, Claudette (F) apt. 605	
160	Pilotte, Géraldine (F) apt. 606	
161	Simard, Honoré (M) apt. 607	
162	Simard, Régine (F) apt. 607	
163	Marcial, Jeannine (F) apt. 608	
164	Madore, Renée (F) apt. 701	
165	Madore, Huguette (F) apt. 701	
166	Bastien, D. (F) apt. 702	
167	Beauchamp, Aldéa (F) apt. 703	
168	Beaudouin, S. (F) apt. 704	
169	Lafortune, Rita (F) apt. 705	
170	St-Amand, William (M) apt. 706	
171	Fournier, Claire (F) apt. 706	
172	Beauchamp, Jean-Guy (M) apt. 707	
173	Meunier, Simone (F) apt. 708	
174	Villeneuve, Fernand (M) apt. 801	
175	Gauvin, Villeneuve, Monique (F) 801	
176	Laprade, Roger (M) apt. 802	
177	Laprade, Annette (F) apt. 802	
178	Gaudreault, Marie-Thérèse (F) 803	
179	Séguin, Noellie (F) apt. 804	
180	Mainville, Maxime (M) apt. 805	
181	Beauchamp, G. (M) apt. 806	
182	Desforge, Luc (M) apt. 807	
183	Proulx, Jeanne-D'Arc (F) apt. 808	
184	Deziel, Jeanne (F) apt. 901	
185	Giroux, Clément (M) apt. 902	
186	Giroux, Yvonne (F) apt. 902	
187	Kiebnoz, H. (M) apt. 903	
188	Deslaurier, Yvette (F) apt. 904	
189	Cyr, Edward (M) apt. 905	
190	Cyr, Emilie (F) apt. 905	
191	Leroux, Diane (F) apt. 906	
192	Brisebois, Emile (M) apt. 907	
193	Brisebois, Fleurette (F) apt. 907	
194	Lesage, Mireille (F) apt. 908	
195	Martin, Hector (M) apt. 1001	
196	Martin, Isabelle (F) apt. 1001	
197	Bureau, Lucien (M) apt. 1002	
198	Bureau, Pierrette (F) apt. 1002	
199	Lepage, Raymond (M) apt. 1003	
200	Lepage, Germaine (F) apt. 1003	
201	Blais, Aline (F) apt. 1004	
202	Groulx, Lilianne (F) apt. 1005	
203	Boucher, Yvon (M) apt. 1006	
204	Côté, Yvonne (F) apt. 1007	
205	Chartrand, Laurette (F) apt. 1008	
	225 Mutchmore	J8Y 3V4
206	Nikolaou, Nikos (M) apt. 2	

RURAL/RURALE

N° | page | N° | of/de

polling division / section de vote

electoral district / circonscription: Hull-Aylmer

certified / certifié

signature(s) enumerator(s) / signature(s) recenseur(s)

Edward Savard — Sheila Hickey

URBAN/URBAINE

N° 104 | page N° 2 of/de 3

polling division / section de vote

F 303 PRELIMINARY LIST OF ELECTORS

ELECTIONS CANADA

164850

LISTE PRÉLIMINAIRE DES ÉLECTEURS

This list of qualified electors for the polling division number as set out below was prepared for use at the pending federal election from information obtained at the enumeration and has been certified by the signature(s) below as to completeness and correctness so far as is possible

La présente constitue la liste des électeurs de la section de vote dont le numéro apparaît plus bas préparée en vue de l'élection fédérale en cours d'après les renseignements recueillis lors du recensement. Le(s) recenseur(s) y a(ont) apposé sa(leur) signature, affirmant que cette liste est aussi complète et exacte que possible.

N		N°		
207	Nikolaou, Arhpodet (F) apt. 2	261	Barsalou, Chantal (F)	48
208	Nikiotaropoudos, Georges (M) apt. 3	262	Pilote, Rhéa (F)	48
209	Lafortune, Michel (M) apt. 5	263	Gauthier, Denis (M)	50
210	Lafortune, Anne (F) apt. 5	264	Gauthier, Lise (F)	50
211	Belford, Lawrence (M) apt. 7	265	Cabana, Maurice (M)	54
212	Belford, Ruth (F) apt. 7	266	Cabana, Claire (F)	54
		267	Cabana, Francine (F)	54
	235 Mutchmore J8Y 3V4	268	Papillon, Richard (M)	56
		269	Papillon, Georgette (F)	56
213	Korim, Sylvie (F) apt. 1	270	Papillon, Michel (M)	56
214	Korim, Craig (M) apt. 1			
215	Constantineau, Ghislaine (F) apt. 2			
216	Constantineau, Jean-Marc (M) apt. 2			
217	Tremblay, Cécile (F) apt. 2			
218	Tremblay, Gaston (M) apt. 3			
219	Cabana, Georgette (F) apt. 3			
220	Auber, Vicky (F) apt. 4			
221	Auber, Micheline (F) apt. 4			
222	Auber, Rock-André (M) apt. 4			
223	Rivet, Gilles (M) apt. 5			
224	Rivet, Hélène (F) apt. 5			
225	Leclerc, Armand (M) apt. 6			
226	Leclerc, Constance (F) apt. 6			
227	Leclerc, Manon (F) apt. 6			
228	Leclerc, Paul (M) apt. 6			
229	Downey, Céline (F) apt. 7			
230	Downey, Brian (M) apt. 7			
	Richard J8Y 4B5			
231	Guindon, Roland (M) 18			
232	Guindon, Claire (F) 18			
233	Guindon, Marie-Josée (F) 18			
234	Guindon, Sylvie (F) 18			
235	Bigonesse, Jacques (M) 20			
236	Bigonesse, Pierrette (F) 20			
237	Bigonesse, Guy (M) 20			
238	Bigonesse, Robert (M) 20			
239	Bigonesse, Johanne (F) 20			
240	Paul, Serge (M) 26			
241	Paul, Rock (M) 26			
242	Paul, Yoland (M) 26			
243	Paul, Denise (F) 26			
244	Paul, Darquise (F) 26			
245	Viau, Philippe (M) apt. 1 28			
246	Lafrenière, Rhéal (M) apt. 2 28			
247	Lafrenière, Francine (F) apt. 2 28			
248	Bélisle, Pierre (M) apt. 2 28			
249	Bélisle, Lise (F) apt. 3 28			
250	Blanchette, Claude (M) apt. 1 30			
251	Blanchette, Louise (F) apt. 1 30			
252	Brillant, Louis (M) 34			
253	Brillant, Louis. G. (M) 34			
254	Brillant, Huguette (F) 34			
255	Brillant, François (M) 34			
256	Brillant, Madeleine (F) 34			
257	Girard, Nicole (F) 46			
258	Girard, Roger (M) 46			
259	Barsalou, Fernand (M) 48			
260	Barsalou, Thérèse (F) 48			

RURAL/RURALE

N° | page | N° | of/de

polling division / section de vote

electoral district/circonscription

Hull-Aylmer

certified / certifié

signature(s)-enumerator(s) / signature(s)-recenseur(s)

Armand Leonard Sheila Hickey

URBAN/URBAINE

N° 104 | page N° 3 | of/de 3

polling division / section de vote

F 303 **PRELIMINARY LIST OF ELECTORS**

R.M.F. 79

ELECTIONS CANADA

LISTE PRÉLIMINAIRE DES ÉLECTEURS 164851

This list of qualified electors for the polling division number as set out below was prepared for use at the pending federal election from information obtained at the enumeration and has been certified by the signature(s) below as to completeness and correctness so far as is possible.

La présente constitue la liste des électeurs de la section de vote dont le numéro apparaît plus bas préparée en vue de l'élection fédérale en cours d'après les renseignements recueillis lors du recensement. Le(s) recenseur(s) y a(ont) apposé sa(leur) signature, affirmant que cette liste est aussi complète et exacte que possible.

N°				N°			
	CHARRON				GOUDIE		
1	Groulx, Julien (M)	5	J8Y 1H4	56	Masse, André (M)	11	J8Y 1K5
2	Groulx, Aurela (F)	5		57	Daigneault, Monique(F)	11	
3	Tremblay, Luc (M)	5		58	Villeneuve, Michel (M)	12	J8Y 1K6
4	Perras, Danielle (F)	5		59	Villeneuve, Marilyn (F)	12	
5	Courchesne, Raymond (M)	7		60	Caron, Pierre (M)	13	J8Y 1K5
6	Courchesne, Jeannette (F)	7		61	Caron, Marie (F)	13	
7	De Sousa, Fernando (M)	9		62	Bertrand, Jean-Guy(M)	14	J8Y 1K6
8	De Sousa, Ines	9		63	Chartrand, Monique (F)	14	
9	De Sousa, Fernando (jr)(M)	9		64	Tremblay, Pierre (M)	14	
10	De Sousa, Antonio (M)	9		65	St-Amour, Angèle (F)	14	
11	De Sousa, Georgia (M)	9		66	Pacheco, Jose (M)	15	J8Y 1K5
12	Myrand, Pierre (M)	11a		67	Pacheco, Maria (F)	15	
13	Guitard, Sylvie (F)	11a		68	Pacheco, Olga (F)	15	
14	Woods, Hélène (F)	11		69	Pacheco, Marguerite (F)	15	
15	Larocque, Léonie (F)	13			ISABELLE		
16	Morest, Simone (F)	15					
17	DeRepentigny, Robert(M)	15		70	Henley, Mario (M)	92	J8Y 5H1
18	De Repentigny, Lise (F)	15		71	Henley, Daniel (M)	92	
19	Boudreau, Georges (M)	17		72	Henley, Josée (F)	92	
20	Lacasse, Francine (F)	17		73	Henley, Laurente (F)	92	
21	Ducharme, Elva (F)	19		74	Stubbins, Michel (M)	96	
22	Ducharme, Tania (F)	19		75	Stubbins, Suzanne (F)	96	
23	Robert, Julienne (F)	23a	J8Y 1H6	76	Martel, Luc (M)	98	
24	Riel, Hervé (M)	23		77	Martel, Normand (M)	98	
25	Dubois, Pierrette (F)	23		78	Martel, Patricia (F)	98	
26	Gervais, Marcel (M)	25		79	Pare, Danio (M)	100	
27	Gervais, Marie-Paule (F)	25		80	Pare, Ludgey (M)	100	
28	Gervais, Alain (M)	25		81	Pare, Helena (F)	100	
29	Gervais, Sylvie (F)	25		82	Périard, Suzanne (F)	100	
30	Périard, Georges(M)	27			KELLY		
31	Périard, Nicole (F)	27					
32	Périard, Luc (M)	27		83	Garceau, Gaston (M)	2	J8Y 5A2
33	Périard, Marc (M)	27		84	Potvin, Rita (F)	2	
34	Pajeau, Pierre (M)	27		85	Pilotte, Francine (F)	2	
35	Tremblay, Charles (M)	33		86	Desjardins, Jean (M)	5	J8Y 5A3
36	Tremblay, Bernadette(F)	33		87	Desjardins, Michelle (F)	5	
37	Tremblay, Denis (M)	33		88	Desjardins, Line (F)	5	
38	Merleau, Jeannette(F)	33		89	Schiffo, Luigi (M)	6	J8Y 5A2
39	Guitard, Robert G. (M)	35		90	Legault-Schiffo, Lise (F)	6	
40	Guitard, Chantal (F)	35		91	Schiffo, Bruno (M)	6	
41	Fortin, Laurent(M)	37		92	Schiffo, Claudia (F)	6	
42	Fortin, Cécile (F)	37		93	Legault, Lucette (F)	6	
43	Grondin, Paul-Emile(M)	39		94	Martinek, Anton (M)	7	J8Y 5A3
44	Grondin, Danielle(F)	39		95	Martinek, Monique (F)	7	
45	Vezeau, Léo (M)	41		96	Martinek, François (M)	7	
46	Vezeau, Claire (F)	41		97	Martinek, Anne (F)	7	
47	Vezeau, André (M)	41		98	Maurice, Laurence (F)	7	
48	Bélanger, Lucien (M)	43		99	Parr, Helene (F)	8	J8Y 5A2
49	Bélanger, Diane (F)	43		100	Horemus, Victor (M)	9	J8Y 5A3
50	Antille, Maurice (M)	43½		101	Horemus, Carole (F)	9	
51	Antille, Sylvie (F)	43½		102	Matosic, Alogz (M)	11	
	DUGAL						
52	Paquet, Martin (M)	18	J8Y 1H1				
53	Paquet, Annette (F)	18					
54	Paquet, Daniel (M)	18					
55	Paquet, Sylvie (F)	18					

RURAL/RURALE			electoral district/circonscription	URBAN/URBAINE		
N°	page		HULL - AYLMER	N°	page	
105	N° 1	of/de	certified / certifié signature(s)-enumerator(s) / signature(s)-recenseur(s)	105	N° 1	of/de 4
polling division / section de vote				polling division / section de vote		

164852

F 303 **PRELIMINARY LIST OF ELECTORS**

ELECTIONS CANADA

LISTE PRÉLIMINAIRE DES ÉLECTEURS

This list of qualified electors for the polling division number as set out below was prepared for use at the pending federal election from information obtained at the enumeration and has been certified by the signature(s) below as to completeness and correctness so far as is possible.

La présente constitue la liste des électeurs de la section de vote dont le numéro apparaît plus bas préparée en vue de l'élection fédérale en cours d'après les renseignements recueillis lors du recensement. Le(s) recenseur(s) y a(ont) apposé sa(leur) signature, affirmant que cette liste est aussi complète et exacte que possible.

N°			
	(boul) RIEL		
103	Houle, Marcel (M)	92	J8Y 5Y2
104	Houle, Suzanne (F)	92	
105	Code, Suzanne (F)	94	
106	Ouellette, François (M)	96	
107	Ouellette, Jeannine (F)	96	
108	Ouellette, Jean-Claude(M)	96	
109	Ouellette, Guy (M)	96	
110	Ouellette, Marie-Josée(F)	96	
111	Seguin, Conrad (M)	98	
112	Seguin, Jeannine (F)	98	
113	Roy, Louise (F)	100	
114	Roy, Roland (M)	100	
115	Marcotte, Alain (M)	100	
116	Gauvreau, Gilles (M)	102	
117	Gauvreau, Yolande (F)	102	
118	Gauvreau, Carole (F)	102	
119	Gauvreau, Denis (M)	102	
120	Legault, Carole (F)	102	
121	Cossette, Suzanne (F)	104	
122	Vezina, Léo (M)	106	
123	Vezina, Lucille (F)	106	
124	Vezina, Paul (M)	106	
125	Paquette, Damas (M)	108	
126	Paquette, Colette (F)	108	
127	Ducharme, Léo (M)	110	
128	Longtin, Thérèse (F)	110	
129	Rhéaume, Lise (F)	110	
130	Ducharme, Lynn (F)	110	
131	Mallette, Jean (M)	112	
132	Mallette, Filomena (F)	112	
133	Boulet, Roger (M)	114	
134	Gagné, Laurent (M)	116	
135	Gagné, Desneiges (F)	116	
136	Bois, Ronald (M)	116	
137	Bois, Denise (F)	116	
138	Bois, Lynn (F)	116	
139	Charron, Arthur (M)	118	
140	Charron, Eva (F)	118	
141	Renaud, Lucille (F)	118	
142	Renaud, Luc (M)	118	
143	Delisle, Jacques (M)	120	
144	Delisle, Therese (F)	120	
145	Tourengeau, Gilles (M)	122	
146	Tourengeau, Micheline (F)	122	
147	Nault, Maurice (M)	138	J8Y 5Y6
148	Nault, Jeannine (F)	138	
149	Martel, Raymond (M)	140	
150	Martel, Madeleine (F)	140	
151	Auger, Maurice (M)	142	
152	Auger, Rose-Marie (F)	142	
153	Auger, Audrey (F)	142	
154	Chenier, Roger (M)	144	
155	Chenier, Emerise (F)	144	
156	Chenier, Mario (M)	144	
157	Maher, Maurice (M)	146	
158	Crites, Jocelyne (F)	146	
159	Lavigne, André (M)	146	
160	Cere, Julie (F)	146	
161	D'Amour, Luc (M)	146	

N°			
	707 boul. ST-JOSEPH		
162	Huot, Jean-Pierre (M)	app.101a	J8Y 4B5
163	Roberge, Micheline (F)	app.101a	
164	Hugo, Claude (M)	app.102a	
165	Chamberlain, Merra (F)	app.103a	
166	Simard, Roméo (M)	app.105a	
167	Simard, Carmen (F)	app.105a	
168	Hamel, Louise (F)	app.106a	
169	Blanchette, Michel (M)	app.107a	
170	Sylvestre, Jucelyne(F)	app.108a	
171	Belisle, André (M)	app.110a	
172	Roy, Claudette (F)	app.110a	
173	Lavigne, Carole (F)	app.101b	
174	Bourgeois, Louise (F)	app.102b	
175	Juneau, Lyne (F)	app.103b	
176	Perrier, Michel (M)	app.104b	
177	Lefebvre, Pauline (F)	app.104b	
178	Poulin, Danielle (F)	app.105b	
179	Laurin, Michel (M)	app.106b	
180	Durand, Christiane (F)	app.106b	
181	Giroux, Serge (M)	app.107b	
182	Giroux, Nicole (F)	app.107b	
183	Meilleur, Julie (F)	app.108b	
184	Bellefeuille, Julie(F)	app.110b	
185	Pitre, Louise (F)	app.110b	
186	Matin, Richard (M)	app.201a	
187	Hamel, Mireille (F)	app.202a	
188	Roy, Lise (F)	app.203a	
189	Cote, Denise (F)	app.204a	
190	Dufour, Mario (M) (F)	app.205a	
191	Deschatelets, Francine	app.205a	
192	Constantineau, Marie(F)	app.206a	
193	Tremblay, Nicole (F)	app.207a	
194	Morasse, Bernard(M)	app.208a	
195	Lachance, Daniel (M)	app.210a	
196	Gosselin, Lucie (F)	app.210a	
197	Lacelle, André (M)	app.201b	
198	Lacelle, Blanche (F)	app.201b	
199	Carre, Jean-Maurice(M)	app.201b	
200	Gagnon-Carre, Estelle(F)	app.202b	
201	Thibault, Marie-Blanche(F)	app.203b	
202	Patry, Pierre (M)	app.204b	
203	Saumure, Manon (F)	app.205b	
204	Buckshot, Lynn (F)	app.205b	
205	Dewachie, Christine(F)	app.205b	
206	Bernier, Romain (M)	app.207b	
207	Bernier, Irene (F)	app.207b	
208	Latulippe, Michel (M)	app.208b	
209	Chartrand, Gilles (M)	app.210b	
210	Chartrand, Debra (F)	app.210b	
211	Groulx, Paul (M)	app.301a	
212	Rousseau, Jocelyn (M)	app.302a	
213	Bélair, Micheline(F)	app.302a	
214	Blanchard, Louise (F)	app.303a	
215	Marois, Richard (M)	app.304a	
216	Perigny, Danielle (F)	app.305a	
217	Deguire, Normand (M)	app.306a	
218	Servant, Sylvio (M)	app.307a	
219	Servant, Jean-Paul (M)	app.307a	
220	Servant, Estelle (F)	app.307a	
221	Cronier, Manon (F)	app.308a	
222	Carpentier, Sylvie (F)	app.308a	

RURAL/RURALE			electoral district/circonscription	URBAN/URBAINE		
N°	page		HULL - AYLMER	N°	page	
105	N° 2	of/de	certified signature(s) enumerator(s) / signature(s) recenseur(s) certifié	105	N° 2	of/de 4
polling division section de vote				polling division section de vote		

F 303 **PRELIMINARY LIST OF ELECTORS**

ELECTIONS CANADA

164853

LISTE PRÉLIMINAIRE DES ÉLECTEURS

85M / 79

This list of qualified electors for the polling division number as set out below was prepared for use at the pending federal election from information obtained at the enumeration and has been certified by the signature(s) below as to completeness and correctness so far as is possible.

La présente constitue la liste des électeurs de la section de vote dont le numéro apparaît plus bas préparée en vue de l'élection fédérale en cours d'après les renseignements recueillis lors du recensement. Le(s) recenseur(s) y a(ont) appose sa(leur) signature, affirmant que cette liste est aussi complète et exacte que possible.

N°			
	707 boul.ST-JOSEPH		
223	Brunet, Gilles (M)	app.310a	J8Y 4B5
224	Lahaie, Nathalie (F)	app.310a	
225	Allard, Christine (F)	app.301b	
226	Doyon, Philippe (M)	app.302b	
227	Lavigne, Johanne (F)	app.303b	
228	Charbonneau, Lise (F)	app.304b	
229	Perron, Carole (F)	app.305b	
230	Fournier, Jeannine (F)	app.307b	
231	Fournier, Chantal (F)	app.307b	
232	Aveline, Carole (F)	app.308b	
233	Thériault, Luc (M)	app.308b	
234	Laurin, Gary (M)	app.310b	
235	Henrie, Carole (F)	app.310b	
236	Blanchette, Daniel (M)	app.401a	
237	Blanchette, Lalonde (F)	app.401a	
238	Arseneault, Gilbert (M)	app.402a	
239	Melanson, Anne-Marie (F)	app.402a	
240	Gaudreau, Claude (M)	app.403a	
241	Lavoie, Pierrette (F)	app.403a	
242	Boyer, Guy (M)	app.404a	
243	Albert, Denis (M)	app.405a	
244	D'Août, Louise (F)	app.405a	
245	Wilson, Craig (M)	app.406a	
246	Allard, Lorraine (F)	app.406a	
247	Tremblay, Gaston (M)	app.407a	
248	Tremblay, Jacqueline (F)	app.407a	
249	Lacombe-Laflamme, Jacqueline (F)	app.408a	
250	Boivin, Marc (M)	app.410a	
251	Arseneault, Danielle (F)	app.410a	
252	Lesage, Ronald (M)	app.401b	
253	Blanchard, Patricia (M)	app.401b	
254	Ouimet, Jeannine (F)	app.402b	
255	Taillefer, Nicole (F)	app.403b	
256	Lebeau, France (F)	app.404b	
257	Durocher, Mary (F)	app.405b	
258	Beauchamps, Jean-L. (M)	app.407b	
259	Bermingham, Suzanne (F)	app.407b	
260	Miranda, Brigitte(F)	app.408b	
261	Paul, Michel (M)	app.410b	
262	Lafrance, Monique (F)	app.410b	
	VALIN		
263	Christoff, John (M)	103	J8Y 4W3
264	Christoff, Denise (F)	103	
265	Christoff, Roxanne (F)	103	
266	Drouin, Rachel (F)	103	
267	Cormier, Marcel (M)	104	J8Y 4W2
268	Cormier, Emilia (F)	104	
269	Nadeau, Rene (M)	105	J8Y 4W3
270	Matthews, Jean (M)	105	
271	Rochon, Roxanne (F)	105	
272	Eloi, Jean (M)	105	
273	Bouffard, Irene (F)	106	J8Y 4W2
274	Bouffard, Cordelia (F)	106	
275	Briand, Albert (M)	107	J8Y 4W3
276	Briand, Jacqueline (F)	107	
277	Melançon, Christiane (F)	107	

N°			
	VALIN		
278	Levesque, Guy (M)	108	J8Y 4W2
279	Levesque, Jeannine (F)	108	
280	Levesque, Martine (F)	108	
281	Levesque, Guy (jr)(M)	108	
282	Barrette, Aurèle (M)	109	J8Y 4W3
283	Lafortune, Jeannine (F)	109	
284	Lafortune, Pierre (M)	109	
285	Lafortune, Guy (M)	109	
286	Lortie, Alain (M)	109a	
287	Larocque, Donat (M)	110	J8Y 4W2
288	Larocque, Laurette (F)	110	
289	Larocque, Claude (M)	110	
290	Larocque, Liette (F)	110	
291	Gérard, Philippe (M)	111	J8Y 4W3
292	Julien, Johanne (F)	111	
293	Julien, Denis (M)	111a	
294	Lemieux, Maurice (M)	112	J8Y 4W2
295	Lemieux, Thérèse (F)	112	
296	Lemieux, Gilles (M)	112	
297	Wilson, James (M)	113	J8Y 4W3
298	Wilson, Theresa (F)	113	
299	Fournier, Mariette (F)	114	J8Y 4W2
300	Landriault, Roger (M)	115	J8Y 4W3
301	Landriault, Marie-P.(F)	115	
302	Landriault, François(M)	115	
303	Landriault, Lucie (F)	115	
304	Mallette, Louise (F)	116	J8Y 4W2
305	Mallette, Denise (F)	116	
306	Longpré, Aurèle (M)	117	J8Y 4W3
307	Longpré, Yvette (F)	117	
308	Rioux, Paul (M)	118	J8Y 4W2
309	Poitras, Ghislaine(F)	118	
310	Rochon, Raymond (M)	119	J8Y 4W3
311	Rochon, Suzanne (F)	119	
312	Rochon, Gilles (M)	119	
313	Rochon, Marc (M)	119	
314	Rochon, Denis (M)	119	
315	Dubé, Jacques (M)	120	J8Y 4W2
316	Dubé, Lise (F)	120	
317	Dubé, Mario (M)	120	
318	Dubuc, Jean-Pierre (M)	121	J8Y 4W3
319	Dubuc, Pierrette (F)	121	
320	Dubuc, Sylvain (M)	121	
321	Dubuc, Line (F)	121	
322	Legros, Omer (M)	123	
323	Gauthier-Legros,Alice(F)	123	
324	Tessier, Sylvie (F)	123 app.1	
325	Clément, Adrien (M)	124	J8Y 4W2
326	Clément, Therese (F)	124	
327	Clément, Gerard (M)	124	
328	Lafleur, Jean-P. (M)	125	J8Y 4W3
329	Bureau, Lucie (F)	125	
330	Laprade, Yves (M)	125	
331	Joyale, Jean-François(M)	125	
332	Marcotte, Lise (F)	125	
333	Lepage, André (M)	126	J8Y 4W2
334	Lepage, Olivette (F)	126	
335	Gauthier, Berthe (F)	127	J8Y 4W3

RURAL/RURALE			electoral district/circonscription	URBAN/URBAINE		
N°	page		HULL - AYLMER	N°	page	
	N°	of/de		105	N° 3	of/de 4
polling division section de vote			certified / certifié — signature(s)-enumerator(s) / signature(s)-recenseur(s)	polling division section de vote		

F 303 **PRELIMINARY LIST OF ELECTORS**

8 SM 7 79

ELECTIONS CANADA

164854

LISTE PRÉLIMINAIRE DES ÉLECTEURS

This list of qualified electors for the polling division number as set out below was prepared for use at the pending federal election from information obtained at the enumeration and has been certified by the signature(s) below as to completeness and correctness so far as is possible.

La présente constitue la liste des électeurs de la section de vote dont le numéro apparaît plus bas préparée en vue de l'élection fédérale en cours d'après les renseignements recueillis lors du recensement. Le(s) recenseur(s) y a(ont) apposé salleur) signature, affirmant que cette liste est aussi complète et exacte que possible.

N°				N°
	VALIN			
336	Vaillancourt, Théodore (M)	128	J8Y 4W2	
337	Vaillancourt, Marie (F)	128		
338	Leblanc, Gilles (M)	129	J8Y 4W3	
339	Leblanc, Madeleine (F)	129		
340	Leblanc, Marc (M)	129		
341	Leblanc, François (M)	129		
342	Gariepy, Jean-Guy (M)	130	J8Y 4W2	
343	Gariepy, Jacqueline (F)	130		
344	Charbonneau, Marthe (F)	130		
345	Julien, Gaetan (M)	132		
346	Julien, Gaetanne (F)	132		
347	Lafrance, Anne-Renée (F)	132b		

RURAL/RURALE			electoral district/circonscription	URBAN/URBAINE		
N°	page		HULL - AYLMER	N°	page	
	N°	of/de		105	N° 4	of/de 4
polling division section de vote			certified certifié signature(s)-enumerator(s) / signature(s)-recenseur(s)	polling division section de vote		

F 303 **PRELIMINARY LIST OF ELECTORS**

ELECTIONS CANADA

LISTE PRÉLIMINAIRE DES ÉLECTEURS

164855

85M 7 79

This list of qualified electors for the polling division number as set out below was prepared for use at the pending federal election from information obtained at the enumeration and has been certified by the signature(s) below as to completeness and correctness so far as is possible.

La présente constitue la liste des électeurs de la section de vote dont le numéro apparaît plus bas préparée en vue de l'élection fédérale en cours d'après les renseignements recueillis lors du recensement. Le(s) recenseur(s) y a(ont) apposé sa(leur) signature, affirmant que cette liste est aussi complète et exacte que possible.

N°		
	MEUNIER	
	23 MEUNIER J8Y1J1	
1	SIGOUIN. CELINE(F)	APP 2
2	ROY. CLAUDE(M)	APP 2
3	LAPOINTE. L.AUDETTE(F)	APP 3
4	VERREAULT. J.MARTIN(M)	APP 3
5	BOUDREAU. JOSETTE(F)	APP 4
6	BRAULT. PIERRE(M)	APP 4
7	THIBODEAU. PIERRE(M)	APP 4
8	BARRETTE. MARIE(F)	APP 5
9	CLEMENT. J.CLAUDE(M)	APP 7
10	CLEMENT. NOELA(F)	APP 7
11	REGIMBALD. CLAUDE(M)	APP 9
12	REGIMBALD. FRANCINE(F)	APP 9
13	LAVIGNE. HELENE(F)	APP 12
14	MILLETTE. CECILE(F)	APP 13
15	DECHENE. MARIE(F)	APP 14
16	BERTRAND. JACQUES(M)	APP 14
17	DUPONT. JEANNE(F)	APP 15
18	DUPONT. SUZIE(F)	APP 15
19	BOLDUC. GABRIEL(M)	APP 16
20	GIROUX. LOUISE(F)	APP 16
	NORMAND	
	23 NORMAND J8Y4C5	
21	ARBIQUE. MICHEL(M)	APP 1
22	SOUVEE. MARTINE(F)	APP 1
23	DESJARDINS. NICOLE(F)	APP 2
24	ARVISAIS. CLAUDETTE(F)	APP 3
25	ARVISAIS. RENE(M)	APP 3
26	GAVOGREAVO. ARMAND(M)	APP 5
27	ROBERTSON. GASTON(M)	APP 6
28	ROBERTSON. MONIQUE(F)	APP 6
29	DESLAURIER. J.SERGE(M)	APP 7
30	DESLAURIER. JACYNTHE(F)	APP 7
31	FORTIN. MONIQUE(F)	APP 8
32	FORTIN. GILLES(M)	APP 8
33	ANGERS. ALCIDE(M)	APP 9
34	ANGERS. DIANE(F)	APP 9
35	PHILIPS. DOUGLAS(M)	APP 10
36	LEBEAU. CLAUDE(M)	APP 11
37	LEBEAU. HELENE(F)	APP 11
38	LEMIEUX. PHILIPPE(M)	APP 13
39	LEMIEUX. DANIELLE(F)	APP 13
40	LACELLE. COLLETTE(F)	APP 14
41	LACELLE. SYLVIE(F)	APP 14
42	LACELLE. FRANCOIS(M)	APP 14
43	DUBAY. LOUISE(F)	APP 15
44	DUBAY. MARCEL(M)	APP 15
45	BELLEHUMEUR. DANIEL(M)	APP 16
46	SMITH. DOROTHY(F)	APP 16
47	DESAULNIERS. JACQUES(M)	APP 17
48	AUBRY. SUZANE(F)	APP 17
	25 NORMAND J8Y4J5	
49	GIROUARD. DIANE(F)	APP 1
50	RICHER. RONALD(M)	APP 2
51	MARTIN. DIANE(F)	APP 3
52	HUBERT. SUZANE(F)	APP 4
53	ST-JACQUES. HECTOR(M)	APP 5
54	ST-JACQUES. RITA(F)	APP 5
55	CREPANIER. SUZANE(F)	APP 6
56	CREPANIER. MARC(M)	APP 6

N°		
57	RICHARD. JOHANNE(F)	APP 7
58	RICHARD. JACQUES(M)	APP 8
59	BEAUDOIN. ALPHONCE(M)	APP 8
60	BEAUDOIN. GISELE(F)	APP 8
61	VANASSE. ROBERT(M)	APP 10
62	VANASSE. PIERETTE(F)	APP 10
63	CANTIN. GERARD(M)	APP 10
64	GUENETTE. HEDLEY(M)	APP 11
65	GUENETTE. FRANCOISE(F)	APP 11
66	FILION. GUYLAINE(F)	APP 14
67	BEAUDOIN. CLAIRE(F)	APP 15
68	KNOX. JUDE(M)	APP 15
	ST-JOSEPH	
	700 ST-JOSEPH J8Y4B1	
69	GUAY. RENE(M)	APP 101
70	GUAY. CLAUDETTE(F)	APP 101
71	GUAY. SYLVAIN(M)	APP 101
72	BLAIS. ALAIN(M)	APP 102
73	VALLEE. JOHANNE(F)	APP 102
74	FORTIN. J.PIERRE(M)	APP 200
75	LEBLANC. NICOLO(M)	APP 202
76	JAISSY. JULIE(F)	APP 202
77	TREMPE. HENRI(M)	APP 203
78	TREMPE. MARIE-ROSE(F)	APP 203
79	ROLLAND. LOUISE(F)	APP 204
80	BOULANGER. SANDRINE(F)	APP 208
81	DUBE. JEAN-CHARLES(M)	APP 208
82	JUNNER. LYNE(F)	APP 209
83	CLEMENT. FRANCOIS(M)	APP 210
84	SALVAS. MICHEL(M)	APP 211
85	LACROIX. ERNEST(M)	APP 214
86	LACROIX. HUGUETTE(F)	APP 214
87	HOCKLEY. JOYCE(F)	APP 215
88	JATHERY. GRACE(F)	APP 215
89	DECOSTE. SERGE(M)	APP 216
90	LABELLE. DENISE(F)	APP 217
91	LOYER-HAQDAD. ANGELE(F)	APP 218
92	PLANTE. JEANNE(F)	APP 219
93	PLANTE. JOCELYNE(F)	APP 219
94	BRANCHAUD. FRANCE(F)	APP 301
95	GIGUERE. DENIS(M)	APP 301
96	JARRON. SUZANNE(F)	APP 303
97	MAURICE. ROBIN(M)	APP 304
98	LEBEL. MANON(F)	APP 304
99	HEINZ-PARENT. JOHANE(F)	APP 305
100	BARON. LOUISE(F)	APP 305
101	MANTHA. GAETAN(M)	APP 307
102	ANGLEHART. DIANE(F)	APP 307
103	LABELLE. LINE(F)	APP 308
104	LEPAGE. DENIS(M)	APP 308
105	CHENIER. MARTIN(M)	APP 312
106	CLARKE. TIMOTHY(M)	APP 315
107	VACHON. LORRAINE(F)	APP 315
108	BERTRAND. LIONEL(M)	APP 316
109	GODBOUT. JOLETTE(F)	APP 316
110	GODBOUT. MARIO(M)	APP 316
111	DENAULT. MARCELLE(F)	APP 317
112	MONTPETIT. ARTHUR(M)	APP 320
113	STOCHNOFF. PAUL(M)	APP 400
114	LEACH. GREG(M)	APP 402
115	MANWENG. TANE(M)	APP 407
116	ROCHON. DENIS(M)	APP 410

RURAL/RURALE

N° | page | N° | of/de

polling division / section de vote

electoral district / circonscription: HULL-AYLMER

certified / certifié

signature(s)-enumerator(s) / signature(s)-recenseur(s)

URBAN/URBAINE

N° 106 | page N° 1 | of/de 2

polling division / section de vote

164856

F 303 **PRELIMINARY LIST OF ELECTORS**

ELECTIONS CANADA

LISTE PRÉLIMINAIRE DES ÉLECTEURS

RSM 7-79

This list of qualified electors for the polling division number as set out below was prepared for use at the pending federal election from information obtained at the enumeration and has been certified by the signature(s) below as to completeness and correctness so far as is possible.

La présente constitue la liste des électeurs de la section de vote dont le numéro apparaît plus bas préparée en vue de l'élection fédérale en cours d'après les renseignements recueillis lors du recensement. Le(s) recenseur(s) y a(ont) apposé sa(leur) signature, affirmant que cette liste est aussi complète et exacte que possible.

N°			N°		
117	DALLAIRE MONIQUE(F)	APP 410	180	PELLETIER. DANIEL(M)	APP 702
118	BERGERON. HELENE(F)	APP 412	181	BOIES. SYLVIE(F)	APP 702
119	FRANCIS. JACINTA(F)	APP 414	182	RODIER. J.	APP 703
120	MEUNIER. DENISE(F)	APP 415	183	BAUDIEN. BLANCHE(F)	APP 705
121	MEUNIER. IRENE(F)	APP 415	184	PLOURDE. ROBERT(M)	APP 706
122	GRAVEL. CECILE(F)	APP 416	185	AUBRY. CONSTANTE(F)	APP 707
123	GRAVEL. CAROL(M)	APP 416	186	GAGNON. DANIEL(M)	APP 708
124	GRAVEL. MARIE(F)	APP 416	187	LADOUCEUR. LISE(F)	APP 709
125	RACICOT. COLETTE(F)	APP 417	188	LANGLOIS. DENIS(M)	APP 709
126	RACICOT. GIRARD(M)	APP 417	189	ROUX. CHRISTIAN(M)	APP 710
127	RACICOT. JOHANNE(F)	APP 417	190	RHEAUME. YVES(M)	APP 711
128	FORTIN. ALCIDE(M)	APP 418	191	GERVAIS. GIRARD(M)	APP 712
129	GRATION. YRENNE(F)	APP 418	192	SEGUIN. PIERRE-JEAN(M)	APP 713
130	ETHIER. LUC(M)	APP 501	193	CHARTRAND. RICHARD(M)	APP 714
131	CONNORS. LIANNE(F)	APP 502	194	ROONEY. SANDRA(F)	APP 714
132	GARINGER. LOUISE(F)	APP 502	195	ENDICOTT. DOREEN(F)	APP 716
133	LESTOREL. JULIEN(M)	APP 503	196	ENDICOTT. DONALD(M)	APP 716
134	TESSIER. NICOLE(F)	APP 504	197	ENDICOTT. JOYCE(F)	APP 716
135	MAYER. MICHEL(M)	APP 504	198	BAUDRY. ANDRE(M)	APP 717
136	LEHOUILLIER. RICHARD(M)	APP 506	199	BAUDRY. LISE(M)	APP 717
137	WONG. EDDY(M)	APP 508	200	BAUDRY. PHILIPPE(M)	APP 717
138	WONG. CHRISTINE(F)	APP 508	201	LAJOIE. JACQUES(M)	APP 718
139	COTE. ANDRE(M)	APP 510	202	DESORMEAUX. ALICE(F)	APP 718
140	CHAPDELAINE. GABRIELLE(F)	APP 511	203	LALLONDE. MARC(M)	APP 720
141	GUINETTE. DANIEL(M)	APP 514	204	MAJOR. ROMEO(M)	APP 800
142	TREMBLAY. PIERETTE(F)	APP 514	205	SHONOB. PIERRE-YVES(M)	APP 801
143	TREMBLAY. YVETTE(F)	APP 515	206	GAUTHIER. SERGE(M)	APP 802
144	CARRIERE. BERNARD(M)	APP 516	207	SALMAN. CLAIRE(F)	APP 803
145	CARRIERE. GILBERTE(F)	APP 516	208	GAGNON. PIERRE-LOUIS(M)	APP 803
146	CARRIERE. PIERRE(M)	APP 516	209	MUNGER. JACQUES(M)	APP 804
147	GAGNE. DIANE(F)	APP 516	210	CHENIER. MICHELINE(F)	APP 805
148	HUBERT. JOCELYNE(F)	APP 517	211	HARDY. GUY(M)	APP 806
149	HUBERT. FRANCINE(F)	APP 517	212	CUDDIHIY. MARK(M)	APP 807
150	ROY. DANIEL(M)	APP 517	213	ENDICOTT. KIM(F)	APP 809
151	TREMBLAY. YVES(M)	APP 517	214	BOURDUA. CAROLINE(F)	APP 810
152	THERRIEN. LYNNE(F)	APP 517	215	BISLILE. KIM(F)	APP 811
153	PLANTE. RACHEL(F)	APP 519	216	PEMENT. ANETTE(F)	APP 811
154	PLANTE. PROPHET(M)	APP 519	217	GERVA. CICILIA(F)	APP 811
155	BELZIL. CHRISTIAN(M)	APP 520	218	JOHN. CORAD(M)	APP 814
156	LAMOUREUX. CELINE(F)	APP 600	219	BENNET. J.	APP 814
157	ARCHAMBAULT. DENIS(M)	APP 600	220	BEAUCHAMP. GISELE(F)	APP 815
158	WILLIAMS. JOAN(F)	APP 602	221	GAUTHIER. MIREILLE(F)	APP 820
159	LAFORME. PIERRE(M)	APP 604	222	PARISIEN. NICOLE(F)	APP 900
160	PAPPAS. NANCY(F)	APP 605	223	RHEAUME. SYLVIE(F)	APP 901
161	BOVET. YVES(M)	APP 605	224	PARIZ. ANNE(F)	APP 901
162	WELLINGS. DAVE(M)	APP 606	225	PAQUETTE. JOCELIN(F)	APP 903
163	WELLINGS. KEN(M)	APP 606	226	DUMOULIN. JACQUES(M)	APP 904
164	GOURGEON. DANIEL(M)	APP 609	227	BERGERON. GASTON(M)	APP 905
165	LAFRENIERE. DANIEL(M)	APP 609	228	DOMOULIN. LOIS(F)	APP 905
166	JEANNE-DARC. OYER(F)	APP 610	229	MUNGEA. HELENE(F)	APP 907
167	TREPANIER. J. PIERRE(M)	APP 610	230	SEGUIN. GERARD(M)	APP 908
168	SILVA. AUGUSTO(M)	APP 612	231	BEAUCHAMP. SUZANE(F)	APP 909
169	ST-AMOUR. MARTHE(F)	APP 614	232	BERTHIAUME. JEAN(M)	APP 911
170	SAVARD. LUC(M)	APP 615	233	PICARD. BENOIT(M)	APP 912
171	CLEROUX. NICOLE(F)	APP 615	234	PETRIN. SYLVIE(F)	APP 914
172	DUCHESNEAU. GUY(M)	APP 617	235	CHARTIER-PETRIN. CLAIRE(F)	APP 914
173	DUCHESNEAU. MARIO(M)	APP 617	236	BONDU. GAETAN(M)	APP 914
174	DUCHESNEAU. JEAN(M)	APP 617	237	SOULIER. YVES(M)	APP 915
175	DUCHESNEAU. BERNARD(M)	APP 617	238	LISOTTE. RICHARD(M)	APP 916
176	BOISVENUE. MICHEL(M)	APP 617	239	GELOREZ. CECILIA(F)	APP 920
177	BRAUN. BRIAN(M)	APP 618			
178	RANDEY. DYCK(M)	APP 618			
179	LAFOREST. ROBERT(M)	APP 700			

RURAL/RURALE			electoral district/circonscription	URBAN/URBAINE		
N°	page		HULL-AYLMER	N° 106	page	
	N°	of/de			N° 2	of/de 2
polling division section de vote			certified certifié signature(s)-enumerator(s) / signature(s)-recenseur(s)	polling division section de vote		

164857

F 303 PRELIMINARY LIST OF ELECTORS

ELECTIONS CANADA

LISTE PRÉLIMINAIRE DES ÉLECTEURS

R-SM 7 79

This list of qualified electors for the polling division number as set out below was prepared for use at the pending federal election from information obtained at the enumeration and has been certified by the signature(s) below as to completeness and correctness so far as is possible.

La présente constitue la liste des électeurs de la section de vote dont le numéro apparaît plus bas preparée en vue de l'élection fédérale en cours d'après les renseignements recueillis lors du recensement. Le(s) recenseur(s) y a(ont) apposé sa(leur) signature, affirmant que cette liste est aussi complète et exacte que possible.

N°	700 BOULEVARD ST-JOSEPH J8Y 4B1	APP. NO
1	SCHNOBB, Jean-Guy (M)	1000
2	RENAUD, Pierre (M)	1001
3	LORTIE, André (M)	1002
4	MERCIER, Julie (F)	1003
5	MENARD, Sylvie (F)	1003
6	ROY, Monique (F)	1003
7	LAPOINTE, Céline (F)	1005
8	LAPOINTE, Yvon (M)	1005
9	GERVAIS, Luc (M)	1006
10	GERVAIS, Carolle (F)	1006
11	GARIEPY, Madeleine (F)	1008
12	LAFRENIERRE, André (M)	1008
13	VILLENEUVE, Natalie (F)	1009
14	PAYETTE, Claude (M)	1010
15	HOLMES, Willard (M)	1010
16	BERIAULT, Carmen (F)	1011
17	SABOURIN, Claude (M)	1012
18	DUROCHER, Huguette (F)	1012
19	PICARD, Thérèse (F)	1014
20	RAYMOND, René (M)	1014
21	DUMAS, Jacqueline (F)	1015
22	ALLAN, Jeffrey Russell (M)	1016
23	LIZOTTE, Richard (M)	1016
24	PRUD'HOMME-PARISEE, Henriette	1018 (F)
25	DUBOSE, G. (F)	1019
26	BELAND, Gaston (M)	1101
27	BELLINDDOWG, Janet (F)	1101
28	VEILLETTE, Léda (F)	1105
29	MAILLOUX, Jacinthe (F)	1106
30	LECOURTILLET, Patrick Henri André	1106 (M)
31	MICHAUD, Hélène (F)	1108
32	DESROCHERS, Sylvain (M)	1110
33	BEDDINGTON, Jeannette (F)	1111
34	CHARRON, Richard (M)	1111
35	CHARET, Luc (M)	1114
36	LEBLANC, Claude (M)	1115
37	LEBLAND, ELIANE (F)	1115
38	LEBLAND, Roland (M)	1115
39	BENARD, Jacques (M)	1117
40	BOISVERT, Paulette (F)	1117
41	MARENGERE, Claude (M)	1117
42	SARAZIN, Kathleen (F)	1118
43	LAHAIE, André (M)	1118
44	KINNON, Jerry (M)	1119
45	KINNON, Micheline (F)	1119
46	GOHARIAN, Parviz (M)	1120
47	DESCHAINE, Martienne (F)	1200
48	LEGAULT, Michel (M)	1201
49	LALONDE, Carole (F)	1206
50	TREMBLAY, Michel (M)	1206

N°	700 BOULEVARD ST-JOSEPH J8Y 4B1	APP. NO
51	JALBERT, Colette (F)	1208
52	LEVESQUE, Denis (M)	1210
53	LEVESQUE, Raymond (M)	1210
54	LEVESQUE, Raymond (M)	1210
55	REINHART, Jeanne (F)	1214
56	LANDRY, Jean-Luc (M)	1215
57	LAVIGNE, Luc (M)	1216
58	AWUY, Hélène (F)	1216
59	GUENAD, Pierre (M)	1218
60	MONTFILS, Claude (M)	1218
61	ROY, Daniel (M)	1219
62	TREMBLAY, Yves (M)	1219
63	FELBER, Claude (M)	1220
64	CHARBONNEAU, Céline (F)	1220
65	PAWELEC, Darivsz (M)	1401
66	PITRE, Louise (F)	1402
67	TRANCHE MONTAGNE, Roger (M)	1403
68	FOURNEL, Alain (M)	1404
69	BIGRAS, Michelle (F)	1404
70	HENRIE, Danielle (F)	1405
71	LEDUC, André (M)	1405
72	COOPER, Elizabeth (F)	1406
73	MANOME, Ralfaella (F)	1406
74	CLEMENT, Anne-Marie (F)	1407
75	MELANCON, Alain (M)	1407
76	RENEAULT, Sylvie (F)	1410
77	SABOURIN, Lise (F)	1410
78	RENAUD, Michel (M)	1410
79	BELANGER, Paul-Emile (M)	1411
80	VALIERRES, Jean-Paul (M)	1412
81	PRUDET, Mireille (F)	1416
82	CHATELAIN, Manon (F)	1416
83	CHARTRAND, Joanne (F)	1416
84	LAVIGNE, Nicole (F)	1417
85	LAVIGNE, Henri (M)	1417
86	BISSON, Pierre (M)	1417
87	LAVIGNE, Richard (M)	1417
88	BISSON, Sylvie (F)	1417
89	COSETTE, Marc-André (M)	1419
90	NADON, Dominique (F)	1419
91	PERIARD, Jean-Pierre (M)	1502
92	LACHAPELLE, Claire (F)	1502
93	NADO, Réal (M)	1503
94	LAFRENIERE, Roger (M)	1504
95	BOILEAU, Françoise (F)	1505
96	LACHAPELLE, Claire (F)	1506
97	SOINI, Linda (F)	1506
98	LANDRY, Richard (M)	1507
99	RICHARD, Jean-Guy (M)	1509
100	LAVOIE, Belinda (F)	1509

RURAL/RURALE

N° | page N° 1 | of/de 2

polling division / section de vote

electoral district/circonscription: HULL AYLMER

certified / certifié

signature(s)-enumerator(s) / signature(s)-recenseur(s)

URBAN/URBAINE

N° 107 | page N° 1 | of/de 2

polling division / section de vote

F 303 **PRELIMINARY LIST OF ELECTORS**

ELECTIONS CANADA

LISTE PRÉLIMINAIRE DES ÉLECTEURS

164858

This list of qualified electors for the polling division number as set out below was prepared for use at the pending federal election from information obtained at the enumeration and has been certified by the signature(s) below as to completeness and correctness so far as is possible.

La présente constitue la liste des électeurs de la section de vote dont le numéro apparaît plus bas préparée en vue de l'élection fédérale en cours d'après les renseignements recueillis lors du recensement. Le(s) recenseur(s) y a(ont) apposé sa(leur) signature, affirmant que cette liste est aussi complète et exacte que possible.

N°			N°	
	700 BOULEVARD ST-JOSEPH	J8Y 4B1		
		APP. NO		
101	TANGUAY, Elaine (F)	1510		
102	BLAIS, André (M)	1514		
103	BLAIS, Jeanne-Rocquette (F)	1514		
104	DUONG, Ngoc (F)	1515		
105	NEVILLE, Elizabeth (F)	1516		
106	PREVOST, Andrée (F)	1516		
107	THAU, Nguyen	1517		
108	TOAN, Nguyen	1517		
109	ROLIN, Gervette (F)	1518		
110	DUONG, Tam Hao (F)	1519		
111	CHARRON, Linda (F)	1519		
112	DALLAIRE, Ellen (F)	1603		
113	BOLDUC, Michel (M)	1608		
114	GUERETTE, Jacques (M)	1609		
115	THIVIERGE, Claude (M)	1612		
116	CORRIVEAU, Hubert (M)	1614		
117	CROTEAU, Hélène (F)	1614		
118	LEE, Donna (F)	1615		
119	LEE, David (M)	1615		
120	CHAMPAGNE, Gisèle (F)	1616		
121	SARFATI, Roger (M)	1617		
122	COLLINS, Sandra (F)	1618		
123	CONRAD, Norman (M)	1618		
124	PLOUFFE, Marco (M)	1618		
125	TREMBLAY, Goedres (F)	1620		
126	LOUBERT, France (F)	1702		
127	LEBLANC, Louis-Marie (F)	1702		
128	BLAIS, Raymonde (F)	1702		
129	BURROWS, Jerry (M)	1703		
130	BURROWS, Rita (F)	1703		
131	VALLIERES, Daniel (M)	1708		
132	BELISLE, Nicole (F)	1709		
133	DEMARAIS, Ferrier (M)	1714		
134	SIMARD, Cécile (F)	1719		
135	TURCOTTE, Ghyslaine (F)	1720		

RURAL/RURALE		electoral district/circonscription	URBAN/URBAINE	
N°	page	HULL AYLMER	N°	page
	N° 2 of/de 2		107	N° 2 of/de 2
polling division section de vote		certified signature(s)-enumerator(s) / signature(s)-recenseur(s) certifié	polling division section de vote	

164859

F 303 **PRELIMINARY LIST OF ELECTORS**

ELECTIONS CANADA

LISTE PRÉLIMINAIRE DES ÉLECTEURS

B-SM-7-79

This list of qualified electors for the polling division number as set out below was prepared for use at the pending federal election from information obtained at the enumeration and has been certified by the signature(s) below as to completeness and correctness so far as is possible

La présente constitue la liste des électeurs de la section de vote dont le numéro apparaît plus bas préparée en vue de l'élection fédérale en cours d'après les renseignements recueillis lors du recensement. Le(s) recenseur(s) y a(ont) apposé sa(leur) signature, affirmant que cette liste est aussi complète et exacte que possible.

680, Boul. SAINT-JOSEPH J8Y 4A9.

N°			
1	Parker, Leda (F)	app.	100
2	Parent, Edwidge (F)	app.	101
3	Richette, Laurette (F)	app.	102
4	Daveluy, Philippe (M)	app.	103
5	Petit, Claudette (F)	app.	105
6	St-James, Pierre (M)	app.	105
7	Labre, André (M)	app.	108
8	Labre, Alice (F)	app.	108
9	Renaud, Rita (F)	app.	109
10	Renaud, Claude (M)	app.	109
11	Bergeron, Lucien (M)	app.	110
12	Bergeron, Marie-Lys (F)	app.	110
13	Labrecque, Jean-Charles (M)	app.	111
14	Riel, Francine (F)	app.	111
15	Binet, Olivier (M)	app.	200
16	Marcotte, Annette (F)	app.	201
17	Yelle, Johanne (F)	app.	202
18	Constantineau, Fernand (M)	app.	203
19	Constantineau, Cécile (F)	app.	203
20	English, Myrtle (F)	app.	204
21	Legris, Michel (M)	app.	205
22	Rochon, Albert (M)	app.	206
23	Rochon, Berthe (F)	app.	206
24	Paquette, Hervé (M)	app.	207
25	Leroux, L. Germaine (F)	app.	208
26	Leroux, Romuald (M)	app.	208
27	Bisson, Denis (M)	app.	209
28	Essiambre Noëlla (F)	app.	210
29	Payette, Roland (M)	app.	211
30	Nadon, Françoise (F)	app.	211
31	Deslauriers, Fleurette (F)	app.	300
32	Claveau, Cécile (F)	app.	301
33	Claveau, Robert (M)	app.	301
34	Simoneau, Eva (F)	app.	302
35	Vallière, Jean-Paul (M)	app.	303
36	Vallière, Lucille (F)	app.	303
37	Poirier, Florian (M)	app.	304
38	Poirier, Jacqueline (F)	app.	304
39	Royer, Georgette (F)	app.	305
40	Provost, Henriette (F)	app.	306
41	Tremblay, Serge (M)	app.	307
42	Villemaire, Alain (M)	app.	308
43	Villemaire, Anita (F)	app.	308
44	Lelièvre, Martha (F)	app.	309
45	Dorval, Pierre (M)	app.	310
46	Jackson, Jacqueline (F)	app.	310
47	Laframboise, Berthe (F)	app.	311
48	Tremblay, Aurèle (M)	app.	400
49	Tremblay, Georgette (F)	app.	400
50	Legault, Jean-Pierre (M)	app.	401
51	Legault, Alice (F)	app.	401
52	Poirier, T. Doris (F)	app.	402
53	Dault, Alice (F)	app.	403
54	Danis, Béatrice (F)	app.	404
55	Vaillancourt, Marie-Claire (F)	app.	405
56	Vaillancourt, Nicole (F)	app.	405
57	Audette, Vivianne (F)	app.	406
58	Cloutier, Pierre (M)	app.	407
59	Laviolette, Léo (M)	app.	408
60	Parizeau, Victoria (F)	app.	409
61	Laframboise, Euclide (M)	app.	410
62	Lafrance, Valéda (F)	app.	411
63	Morin, Rose-Marie (F)	app.	500
64	Thibodeau, Irène (F)	app.	501
65	Dompierre, Cécile (F)	app.	501
66	Légaré, Léo (M)	app.	502
67	Dupuis, Germaine (F)	app.	503
68	Renaud, Fernande (F)	app.	504
69	Chouinard, Germaine (F)	app.	505
70	Sauvé, Irène (F)	app.	506
71	Francis, Espérance (F)	app.	507
72	St-Jean, Jeannette (F)	app.	508
73	Lortie-Press, Réjeanne (F)	app.	509
74	Harb, Samia (F)	app.	510
75	Vaillancourt, Marthe (F)	app.	511
76	Vaillancourt, Josée (F)	app.	511
77	Bourbonnais, Lucille (F)	app.	600
78	Babineau, Arthur (M)	app.	601
79	Babineau, Lucille (F)	app.	601
80	Tremblay, Laurent (M)	app.	602
81	Tremblay, Marie-Paule (F)	app.	602
82	Gauvreau, Marie-Reine (F)	app.	602
83	L'Ecuyer, Lynne (F)	app.	604
84	Beaulne, Jacqueline (F)	app.	605
85	Bertrand, Lucille (F)	app.	606
86	Bilodeau, Paul (M)	app.	607
87	Parent, Liliane (F)	app.	608
88	Proulx, Annette (F)	app.	609
89	Proulx, Luc (M)	app.	609
90	Vaudrin, Roger (M)	app.	610
91	Vaudrin, Annette (F)	app.	610
92	Taillefer, Gilbert (M)	app.	611
93	Taillefer, Carmel (F)	app.	611
94	Taillefer, Jean-Paul (M)	app.	611
95	Tremblay, Gilles (M)	app.	701
96	Beaudry-Tremblay, Nicole (F)	app.	701
97	Dompierre, Delvina (F)	app.	702
98	Grégoire, Lise (F)	app.	703
99	Lévesque, Yves (M)	app.	704
100	Brochu, Dominique (F)	app.	704
101	Larose, Vianney (M)	app.	705
102	Lapensée, Germaine (F)	app.	706
103	Lapensée, Suzanne (F)	app.	706
104	Drouin, Lucille (F)	app.	707
105	Lecompte, Rhéa (F)	app.	708
106	Rheault, Gérald (M)	app.	709
107	Brisebois, Jeannine (F)	app.	710
108	Labelle, Henri (M)	app.	711
109	Labelle, Jeannette (F)	app.	711
110	Martel, Yvon (M)	app.	800
111	Martel, Marcia (F)	app.	800
112	Chartrand, Danielle (F)	app.	801
113	Martel, Roger (M)	app.	801
114	Bruyère, Jacques (M)	app.	802
115	Chevrier, Denyse (F)	app.	803
116	Chevrier, Jean-Charles (M)	app.	803
117	Aubin, Jacqueline (F)	app.	804
118	Aubin, Jean-Charles (M)	app.	804
119	Perrier, Jacqueline (F)	app.	805
120	Martel, Aurèle (M)	app.	806
121	Landreville Carole (F)	app.	802
122	Martel, Alice (F)	app.	806

RURAL/RURALE — N° — page — N° — of/de — polling division / section de vote

electoral district / circonscription: HULL-AYLMER

certified / certifié — signature(s)-enumerator(s) / signature(s)-recenseur(s)

URBAN/URBAINE — N° 108 — page N° 1 of/de 3 — polling division / section de vote

F 303

PRELIMINARY LIST OF ELECTORS

ELECTIONS CANADA

LISTE PRÉLIMINAIRE DES ÉLECTEURS

164860

This list of qualified electors for the polling division number as set out below was prepared for use at the pending federal election from information obtained at the enumeration and has been certified by the signature(s) below as to completeness and correctness so far as is possible.

La présente constitue la liste des électeurs de la section de vote dont le numéro apparaît plus bas préparée en vue de l'élection fédérale en cours d'après les renseignements recueillis lors du recensement. Le(s) recenseur(s) y a(ont) apposé sa(leur) signature, affirmant que cette liste est aussi complète et exacte que possible.

N°			N°		
123	D'Orsonnens, Dominique (F)	app. 807	185	Alkadri, Mouna (F)	app. 1201
124	Martel, Richard (M)	app. 808	186	Thibault-Dufour, Lucie (F)	app. 1202
125	Anger, Lucienne (F)	app. 809	187	Dufour, Gaétan (M)	app. 1202
126	Lambert, Cécile (F)	app. 810	188	Dubois, Jean-Luc (M)	app. 1203
127	Parent, Philippe (M)	app. 810	189	Poulin, Monique (F)	app. 1203
128	Ward, William (M)	app. 811	190	Morin, Michèle (F)	app. 1204
129	Thompson, Elisabeth (F)	app. 900	191	Larose, Pierre (M)	app. 1205
130	Thompson, Rebecca (F)	app. 900	192	Antille, Ginette (F)	app. 1206
131	Kelly, Marie (F)	app. 901	193	Saikali, Julie (F)	app. 1207
132	Lafleur, Suzanne (F)	app. 902	194	Falardeau, Louis (M)	app. 1208
133	Tremblay, Ann (F)	app. 903	195	Neville, Yvonne (F)	app. 1209
134	Pelletier, Michel (M)	app. 903	196	Spallin, Vera (F)	app. 1210
135	Morel, Jocelyne (F)	app. 904	197	Lavoie, Lucille (F)	app. 1211
136	Houle, Gilberte (F)	app. 905	198	Lavoie, Conrad (M)	app. 1211
137	Egan, Larry (M)	app. 906	199	Mahfouz, Walid (M)	app. 1400
138	Thibault, Pierrette (F)	app. 907	200	Lamarche, Mario (M)	app. 1401
139	Lefrançois, Bernard (M)	app. 908	201	Brunet, Irmone (F)	app. 1401
140	Ouellette, Louise (F)	app. 909	202	Brunet, Edouard (M)	app. 1401
141	Bureau-Lelièvre, Annette (F)	app. 910	203	Lebeau, Jeannine (F)	app. 1402
142	Lelièvre, Ludovic (M)	app. 910	204	Beauchamp, Louis (M)	app. 1402
143	Lortie, Roland (M)	app. 911	205	Mercier, Lynn (F)	app. 1403
144	Lortie, Anne (F)	app. 911	206	Sabourin, Donald (M)	app. 1403
145	Villeneuve, Daniel (M)	app. 1000	207	Duplessis, Pierre-Jean (M)	app. 1404
146	Vachon, Jean (M)	app. 1000	208	Robitaille, Guy (M)	app. 1404
147	Boisvert, Pierrette (F)	app. 1001	209	Gagnon, Hélène (F)	app. 1405
148	Clouthier, Bruce (M)	app. 1001	210	Faubert, Lauréanne (F)	app. 1406
149	Brunet, Alain (M)	app. 1001	211	Desjardins, Armande (F)	app. 1407
150	Brunet, Benoît (M)	app. 1001	212	Renaud, Lucien (M)	app. 1408
151	Vadnais, Mariette (F)	app. 1002	213	Renaud, Jeanne (F)	app. 1408
152	Bergeron, Rock (M)	app. 1003	214	Noël, Roger (M)	app. 1409
153	Poirier, Lise (F)	app. 1003	215	Bilodeau, Line (F)	app. 1410
154	Denis, Fernand (M)	app. 1004	216	Beauparlant, Bruno (M)	app. 1410
155	Denis, Cécile (F)	app. 1004	217	Demers, Annette (F)	app. 1411
156	Roy, Diane (F)	app. 1005	218	Demers, Léonard (M)	app. 1411
157	Blanchette, Benoît (M)	app. 1005	219	Ménard, Conrad (M)	app. 1500
158	Jarawan, Joseph (M)	app. 1006	220	Laliberté Lucille (F)	app. 1500
159	Marcotte, Karmen (F)	app. 1006	221	Brayley, Ruth (F)	app. 1501
160	Martin, Joan (F)	app. 1008	222	Brayley, Donald (M)	app. 1501
161	Blier, Claude (M)	app. 1010	223	Lafontaine, Line (F)	app. 1502
162	Gariépy, Yves (M)	app. 1010	224	Vilon, Roger (M)	app. 1502
163	Ratté, Richard (M)	app. 1011	225	Fontaine, Robert (M)	app. 1503
164	Brochu, Richard (M)	app. 1011	226	Béland, Sylvie (F)	app. 1503
165	Boucher, Ernest (M)	app. 1100	227	Groulx, Omer (M)	app. 1504
166	Boucher, Marie-Ange (F)	app. 1100	228	Groulx, Yvette (F)	app. 1504
167	Plouffe, Carole (F)	app. 1101	229	Rochon, Alain (M)	app. 1505
168	Bertrand, Micheline (F)	app. 1101	230	McMurtie, Lynne (F)	app. 1505
169	Bouchard, Robert (M)	app. 1102	231	Malette, Charles (M)	app. 1506
170	Brousseau, Robert (M)	app. 1103	232	Dufour, Daniel (M)	app. 1507
171	Côté, Mario (M)	app. 1103	233	Chartogne, Jeanne (F)	app. 1508
172	Carella, Jean-Yves (M)	app. 1104	234	Chartogne, Etienne (M)	app. 1508
173	Bogé, Francine (F)	app. 1105	235	Chénard, Daniel (M)	app. 1509
174	Joly, Suzanne (F)	app. 1105	236	Pichette, Marie-Reine (F)	app. 1510
175	Savard, Ernest (M)	app. 1106	237	Thomas, Arthur (M)	app. 1511
176	St-Laurent, Ronald (M)	app. 1106	238	Provost, Aline (F)	app. 1511
177	Patenaude, Jean (M)	app. 1107	239	Larabie, Marie-Thérèse (F)	app. 1600
178	Reardon, Alida (F)	app. 1108	240	Bérubé, Claude (M)	app. 1601
179	Robertson, Rolande (F)	app. 1109	241	Dubé, Normand (M)	app. 1601
180	Groulx, Evangéline (F)	app. 1110	242	Mansour, Hassen (M)	app. 1602
181	Girardin, Michelle (F)	app. 1111	243	Groulx, Diane (F)	app. 1603
182	Assi, Emilie (F)	app. 1200	244	Bernard, Jean (M)	app. 1604
183	Assi, Abdou (M)	app. 1200	245	Latreille, Richard (M)	app. 1605
184	Alkadri, Ali (M)	app. 1201	246	Desnoyers, Michel (M)	app. 1606

RURAL/RURALE

N° | page

N° | of/de

polling division / section de vote

electoral district/circonscription

HULL-AYLMER

certified / certifié

signature(s)-enumerator(s) / signature(s)-recenseur(s)

Mariette Marcotte

Suzanne Lafleur-Lamarche

URBAN/URBAINE

N° 108 | page N° 2 of/de 3

polling division / section de vote

164861

F 303 **PRELIMINARY LIST OF ELECTORS**

ELECTIONS CANADA

LISTE PRÉLIMINAIRE DES ÉLECTEURS

This list of qualified electors for the polling division number as set out below was prepared for use at the pending federal election from information obtained at the enumeration and has been certified by the signature(s) below as to completeness and correctness so far as is possible

La présente constitue la liste des électeurs de la section de vote dont le numéro apparaît plus bas préparée en vue de l'élection fédérale en cours d'après les renseignements recueillis lors du recensement. Le(s) recenseur(s) y a(ont) apposé sa(leur) signature, affirmant que cette liste est aussi complète et exacte que possible.

N°			N°	
247	Malette, Thérèse (F)	app. 1607		
248	Weber, Mae Ian (F)	app. 1608		
249	Ladouceur, Paul (M)	app. 1608		
250	Lahaie, Carole (F)	app. 1609		
251	Graveline, Denise (F)	app. 1610		
252	Gérodolle, Eric (M)	app. 1610		
253	Garand, Serge (M)	app. 1611		
254	Garand, Lyne (F)	app. 1611		

RURAL/RURALE			electoral district/circonscription	URBAN/URBAINE		
N°	page		HULL-AYLMER	N° 108	page	
	N°	of/de	certified certifié signature(s)-enumerator(s) / signature(s)-recenseur(s)		N° 3	of/de 3
polling division section de vote			Ginette Mayer / Suzanne Simard-Tessard	polling division section de vote		

F 303 **PRELIMINARY LIST OF ELECTORS**

ELECTIONS CANADA

LISTE PRÉLIMINAIRE DES ÉLECTEURS

164862

This list of qualified electors for the polling division number as set out below was prepared for use at the pending federal election from information obtained at the enumeration and has been certified by the signature(s) below as to completeness and correctness so far as is possible.

La présente constitue la liste des électeurs de la section de vote dont le numéro apparaît plus bas préparée en vue de l'élection fédérale en cours d'après les renseignements recueillis lors du recensement. Le(s) recenseur(s) y a(ont) apposé sa(leur) signature, affirmant que cette liste est aussi complète et exacte que possible.

N°		
	9 GALIPEAU J8Y 4C2	
1	BARRETTE, Marie-Claude (F)	app. 1
2	BARRETTE, Sonia (F)	app. 1
3	BARRETTE, Lucille (F)	app. 1
4	ROUSSEAU, Larry (M)	app. 2
5	GREGOIRE, Louis (M)	app. 2
6	ALBERT, Louise (F)	app. 3
7	DIONNE, Gérald (M)	app. 3
	10 GALIPEAU J8Y 4C3	
8	LARCHER, Françoise (F)	app. 1
9	BAKER, Mike (M)	app. 2
10	BAKER, Lynne (F)	app. 2
11	LABELLE, Yvon (M)	app. 3
12	CHATELAIN, Sylvie (F)	app. 3
13	AUBRY, Paul (M)	app. 4
14	MAXWELL, Murielle (F)	app. 4
15	BELISLE, Louis (M)	app. 5
16	JACQUES, Agathe (F)	app. 5
17	POTVIN, Sylvie (F)	app. 6
18	POTVIN, Louise (F)	app. 6
	11 GALIPEAU J8Y 4C2	
19	CREVIER, Pierre (M)	app. 1
20	CREVIER, Anne-Marie (F)	app. 1
21	CARON-ROCHON, Jocelyne (F)	app. 2
22	DENIS, Jean (M)	app. 2
23	ROCHON, Lucie (F)	app. 2
24	ROCHON, Suzanne (F)	app. 2
	12 GALIPEAU J8Y 4C3	
25	McKOY, Robert (M)	app. 1
26	ARCHAMBAULT, Annie (F)	app. 1
27	LAGACE, Nicole (F)	app. 2
28	LAGACE, Jean-Pierre (M)	app. 2
29	FORTIN, Francine (F)	app. 3
	13 GALIPEAU J8Y 4C2	
30	LAVOIE, Ghislaine (F)	app. 1
31	LAVOIE, Gilles (M)	app. 1
32	COUTURE, Sylvie (F)	app. 2
33	LAROSE, Luc (M)	app. 2
34	PERREAULT, Jean-Marc (M)	app. 3
35	BEAUCHAMP, Lucie (F)	app. 3
	14 GALIPEAU J8Y 4C3	
36	RICHARD, André (M)	app. 1
37	RICHARD, June (F)	app. 1
38	GUERTIN, Noël (M)	app. 2
39	GUERTIN, Pierrette (F)	app. 2

N°		
	15 GALIPEAU J8Y 4C2	
40	JOUBARNE, Beverly (F)	app. 1
41	LABELLE, Claudette (F)	app. 2
42	LABELLE, Rodrigue (M)	app. 2
43	HAMELIN, Wilfrid (M)	app. 3
44	BELAND, Marie (F)	app. 3
	17 GALIPEAU J8Y 4C2	
45	PILON-RENAUD, Francine (F)	app. 1
46	RENAUD, Jean-Pierre (M)	app. 1
47	COLLARD, Martine (F)	app. 2
48	COLLARD, Guy (M)	app. 2
49	COLLARD, Claire (F)	app. 2
50	PHILIPPON, Gonzague (M)	app. 3
51	PHILIPPON, Monique (F)	app. 3
52	PHILIPPON, Jeannette (F)	app. 3
	19 GALIPEAU J8Y 4Y2	
53	GOUDIE, Gordon (M)	app. 1
54	GOUDIE, Madeleine (F)	app. 1
55	BOISVERT, Joanne (F)	app. 3
56	BOISVERT, Jeanne (F)	app. 3
57	BOISVERT, Lorenzo (M)	app. 3
58	BOISVERT, Laurent (M)	app. 3
59	GUILBEAULT, Aimé (M)	app. 4
60	GUILBEAULT, Gaétan (M)	app. 4
61	GUILBAULT, Sylvie (F)	app. 4
62	GUILBAULT, Linda (F)	app. 4
63	GUILBAULT, Manon (F)	app. 4
64	WILSON, Gervaise (F)	app. 5
65	WILSON, Rachel (F)	app. 5
66	DELISLE, Marcel (M)	app. 6
	3 MEUNIER J8Y 1B9	
67	LYONS, Lise (F)	app. 1
68	LYONS, Sean (M)	app. 1
69	LACROIX, Gérald (M)	app. 1
70	BAKER, Robert (M)	app. 2
71	BAKER, Michel (M)	app. 2
72	BAKER, Paulette(F)	app. 2
73	MAYER, André (M)	app. 3
74	GREGOIRE, Pierrette (F)	app. 3
	7 MEUNIER J8Y 1B9	
75	BOYER, Barbara (F)	app. 1
76	BOYER, Charles (M)	app. 1
77	ST-MARTIN, Claude (M)	app. 3
78	ST-MARTIN, Pauline (F)	app. 3

RURAL/RURALE	electoral district/circonscription	URBAN/URBAINE
N° / page	HULL AYLMER	N° 109 / page N° 1 of/de 4
polling division / section de vote	certified / certifié — signature(s)-enumerator(s) / signature(s)-recenseur(s)	polling division / section de vote

F 303 **PRELIMINARY LIST OF ELECTORS**

ELECTIONS CANADA

LISTE PRÉLIMINAIRE DES ÉLECTEURS

164863

This list of qualified electors for the polling division number as set out below was prepared for use at the pending federal election from information obtained at the enumeration and has been certified by the signature(s) below as to completeness and correctness so far as is possible.

La présente constitue la liste des électeurs de la section de vote dont le numéro apparaît plus bas préparée en vue de l'élection fédérale en cours d'après les renseignements recueillis lors du recensement. Le(s) recenseur(s) y a(ont) apposé sa(leur) signature, affirmant que cette liste est aussi complète et exacte que possible.

N°	175 MUTCHMORE J8Y 3T9	APP.
79	GAUTHIER, Ernestine (F)	101
80	ETHIER, Jean-Yves (M)	101
81	ETHIER, Roger (M)	101
82	PAQUETTE, Marguerite (F)	102
83	GLEASON, Barbara (F)	103
84	GLEASON, Gaston (M)	103
85	LACROIX, Cécile (F)	201
86	QUINN, Jacqueline (F)	203
87	PARENT, Jacqueline (F)	205
88	PARENT, Marie-Blanche (F)	205
89	GREGHER, André (M)	206
90	TESSIER, Gracia (F)	207
91	LALANDE, Thérèse (F)	208
92	LALANDE, Edgar (M)	208
93	RACICOT, Jeanine (F)	301
94	RACICOT, Roger (M)	301
95	LACROIX, Adrien (M)	302
96	PARADIS, Gabrielle (F)	302
97	BELANGER, Irène (F)	303
98	BELANGER, Royal (M)	303
99	LEGAULT, Claire (F)	304
100	BLAIS, Danielle (F)	305
101	BLAIS, Jocelyn (M)	305
102	KING, Arlène (F)	306
103	LAFORTUNE, Jeannine (F)	307
104	LAFORTUNE, Gérald (M)	307
105	OUELLETTE, Gisèle (F)	308
106	GROULX, Adrien (M)	401
107	GROULX, Françoise (F)	401
108	DUQUETTE, Alice (F)	402
109	SOULIERE, Rolande (F)	403
110	DOUCET, Claire (F)	405
111	DAGENAIS, Rolande (F)	406
112	LABELLE, Blanche (F)	407
113	LABELLE, Roland (M)	407
114	ENROS, Matti E. (M)	408
115	ENROS, Claire (F)	408
116	GROULX, Réjeanne (F)	501
117	GROULX, Jean-Louis (M)	501
118	SAUMIER, Narcisse (M)	502
119	SAUMIER, Irène (F)	502
120	GILL, Lucille (F)	503
121	PATENAUDE, Claude (M)	504
122	DUPUIS, Hélène (F)	505
123	DUPUIS, Raoul (M)	505
124	LANGELAND, Louise (F)	507
125	MAISONNEUVE, Rose (F)	508
126	LAFLEUR, Lucien (M)	601
127	LAFLEUR, Madeleine (F)	601
128	FORTIN, Paul-Emile (M)	602
129	BELANGER, Jacques (M)	603
130	BELANGER, Daniel (M)	603
131	LATREILLE, Ginette (F)	604
132	CHARRON, Aline (F)	605
133	CHARRON, René (M)	605
134	ALAIN, Gilles (M)	606
135	SAVARD, Gabrielle (F)	608

N°	SUITE... 175 MUTCHMORE J8Y 3T9	APP.
136	SAVARD, Wilfrid (M)	608
137	LAROCHE, Carmen (F)	701
138	LAROCHE, Jean (M)	701
139	LAPLAINE, Irène (F)	702
140	LAPLAINE, Paul (M)	702
141	PAYETTE, Dercina (F)	703
142	TOURANGEAU, Yves (M)	704
143	SAUVE, Anonciade (F)	705
144	PARADIS, Edgar (M)	707
145	PARADIS, Olive (F)	707
146	VON THADEN, Huguette (F)	708
147	VON THADEN, Gunther (M)	708
148	VILLENEUVE, Claire (F)	801
149	VILLENEUVE, Roger (M)	801
150	VEZINA, Lise (F)	802
151	MANTHA, Yves (M)	802
152	LACROIX, Jocelyne (F)	803
153	BERGERON, Pierre (M)	804
154	MONGEON, Hélène (F)	805
155	LADEROUTE, Claire (F)	806
156	GRAVEL, Jeanne (F)	807
157	GRAVEL, Jules (M)	807
158	FOURNIER, Hermenegilde (M)	808
159	FOURNIER, Fleurette (F)	808
160	BEAUVAIS, Guy (M)	901
161	BEAUVAIS, Lise (F)	901
162	DUPONT, Yvette (F)	902
163	FLEURY, Michel (M)	903
164	DROUIN, Francine (F)	903
165	VACHON, Sylvie (F)	906
166	PELLETIER, Madeline (F)	907
167	DROLET, Chantal (F)	908
168	PAYETTE, René (M)	908
169	GAREAU, Rhéona (F)	1001
170	LALONDE, Denise (F)	1002
171	DE GAGNE, Louisette (F)	1003
172	GALIPEAU, René (M)	1005
173	VEILLEUX, Raymond (M)	1006
174	LAFLEUR, Donat (M)	1007
175	LAFLEUR, Jeanette (F)	1007
176	CROTEAU, Lucienne (F)	1008
177	CROTEAU, Rachelle (F)	1008
178	SEGUIN, Fernand (M)	1101
179	SEGUIN, Imelda (F)	1101
180	EMOND, Bernard (M)	1102
181	EMOND, Hélène (F)	1102
182	COURTELANCE, Gerry (M)	1103
183	CHENIER, Thérèse (F)	1103
184	FOURNIER, Emile (M)	1105
185	ETHIER, Carmen (F)	1106
186	COTE, Denis (M)	1106
187	GROULX, Roland (M)	1107
188	GROULX, Monique (F)	1107
189	RICHARD, Joanne (F)	1108
190	LUCAS, Robert (M)	1108
191	GUIBORD, Jeanne D'Arc (F)	1202
192	GUIBORD, Onésime (M)	1202

RURAL/RURALE		electoral district/circonscription	URBAN/URBAINE	
N°	page	HULL AYLMER	N° 109	page N° 2 of/de 4
	N° of/de			
polling division section de vote		certified correct/certifié signature(s)-enumerator(s) / signature(s)-recenseur(s) Maurice Moreau Jacqueline Quinn		polling division section de vote

F 303 **PRELIMINARY LIST OF ELECTORS**

ELECTIONS CANADA

164864

LISTE PRÉLIMINAIRE DES ÉLECTEURS

This list of qualified electors for the polling division number as set out below was prepared for use at the pending federal election from information obtained at the enumeration and has been certified by the signature(s) below as to completeness and correctness so far as is possible.

La présente constitue la liste des électeurs de la section de vote dont le numéro apparaît plus bas préparée en vue de l'élection fédérale en cours d'après les renseignements recueillis lors du recensement. Le(s) recenseur(s) y a(ont) appose sa(leur) signature, affirmant que cette liste est aussi complète et exacte que possible.

N°		APP.	
	SUITE ... 175 MUTCHMORE		J8Y 3T9
193	LEBLANC, Colette (F)	1204	
194	LEBLANC, Juliette (F)	1205	
195	LEBLANC, Gilles (M)	1205	
196	TANGUAY, Blanche (F)	1206	
197	PRUD'HOMME, Gabrielle (F)	1207	
198	PRUD'HOMME, Georges-André (M)	1207	
199	DUFOUR, Marguerite (F)	1208	
200	BEAUDIN, Roger (M)	1401	
201	BEAUDIN, Irène (F)	1401	
202	GAGNE, Martin (M)	1402	
203	BILODEAU, Léonne (F)	1403	
204	BILODEAU, Jean-Guy (M)	1403	
205	MIGNEAULT, Jean-Marc (M)	1404	
206	GODMAIRE, Marie-Ange (F)	1407	
207	GAUDREAU, Florence (F)	1501	
208	GAUDREAU, Robert (M)	1501	
209	LECLERC, Ginette (F)	1502	
210	LECLERC, Raymond (M)	1502	
211	ROY, Michel (M)	1504	
212	DAVID, Garry (M)	1505	
213	MORIN, Gaétan (M)	1506	
214	ST-JEAN, Marie (F)	1507	
215	ST-JEAN, Gisèle (F)	1507	
216	LANDRY, Armand (M)	1508	
217	GERMAIN, Nicole (F)	1601	
218	CHARETTE, Luc (M)	1601	
219	COUSINEAU, Hélène (F)	1602	
220	COUSINEAU, Claude (M)	1602	
221	WONG, Bruce (M)	1605	
222	MENARD, Suzanne (F)	1605	
223	LAVIGNE, Adrienne (F)	1606	
224	COUTURE, Olivier (M)	1607	
225	COUTURE, Jeannine (F)	1607	
226	COUTURE, Anne (F)	1607	
227	GUILD, Lee P. (M)	1701	
228	GUILD, Thérèse (F)	1701	
229	BISSON, Lucille (F)	1702	
230	BISSON, Hector (M)	1702	
231	TANGUAY, Madeleine (F)	1703	
232	GAUTHIER, Marcel (M)	1704	
233	MOYNEUR, Michel (M)	1705	
234	LAJOIE, Carmen (F)	1707	
235	LAJOIE, Eugène (M)	1707	
236	BOISVENUE, Bernadette (F)	1708	
	181 MUTCHMORE		J8Y 4T9
237	CHARRON, Yolande (F)	Unité 6	
238	GOULET, Christiane (F)	Unité 6	
239	PARE, Rémi (M)	Unité 8	
240	PARE, Laurette (F)	Unité 8	
	185 MUTCHMORE		J8Y 3T8
		APP.	
241	LAFLEUR, Jean-Michel (M)	3	
242	LAFLEUR, Sylvain (M)	3	
243	LAFLEUR, Alain (M)	3	
244	LAFLEUR, Pierrette (F)	3	

N°		APP.	
	SUITE... 185 MUTCHMORE		J8Y 3T8
245	LANDRIAULT, Maria (F)	6	
246	LANDRIAULT, Edmont (M)	6	
247	BLONDIN, Michel (M)	7	
248	BISSON, Claire (F)	8	
249	BISSON, Richard (M)	8	
	195 MUTCHMORE		J8Y 3T9
		APP.	
250	MATTE, Nicole (F)	1	
251	PRINCE, René (M)	1	
252	LADOUCEUR, Rhéal (M)	2	
253	LADOUCEUR, Lucille (F)	2	
254	MORIN, Yves (M)	3	
255	BESSETTE, Marie-France (F)	3	
256	ROY, Nicole (F)	4	
257	VILLENEUVE, Guy (M)	5	
258	CHARLEBOIS, Diane (F)	6	
259	CHARLEBOIS, Jacques (M)	6	
260	LACAILLE, Carole (F)	6	
	MUTCHMORE		
261	SOARES, Antonio (M)	199	J8Y 3T8
262	SOARES, Cidalia (F)	199	J8Y 3T8
263	RAPOSO, Abilio (M)	201	J8Y 3T8
264	RAPOSO, Maria (F)	201	J8Y 3T8
265	MARCOUX, Paul (M)	203	J8Y 3T8
266	MARCOUX, Hélène (F)	203	J8Y 3T8
267	BRASSARD, Rita (F)	205	J8Y 3T8
268	BRASSARD, Pierre (M)	205	J8Y 3T8
269	BRASSARD, Brigitte (F)	205	J8Y 3T8
270	BRASSARD, Louise (F)	205	J8Y 3T8
271	LEBLANC, Patricia (F)	207	J8Y 3T8
272	LEBLANC, Jacques (M)	207	J8Y 3T8
273	PHILION, Valéda (F)	207	J8Y 3T8
274	ROUSSEAU, André (M)	209	J8Y 3T8
275	GAGNON, Hélène (F)	209	J8Y 3T8
	211 MUTCHMORE		J8Y 3T8
		APP.	
276	LEVESQUE, Michelle (F)	1	
277	LAROCQUE, Roger (M)	2	
278	LAROCQUE, Julienne (F)	2	
279	LAROSE, Suzanne (F)	3	
280	YOUNG, Darlene (F)	3	
	22 NORMAND		J8Y 4C4
		APP.	
281	BOUCHER, Liette (F)	3	
282	LABELLE, André (M)	3	
283	GAUTHIER, Yves (M)	4	
284	LEVEILLE, Gérald (M)	7	
285	GAGNE, Pierre (M)	8	
286	BENOIT, Danielle (F)	11	
287	BLAIS, Irène (F)	12	
288	BLAIS, Asselin (M)	12	
289	BLAIS, Martin (M)	12	
290	PETRIN, Carmen (F)	16	
291	PETRIN, Gérard (M)	16	

RURAL/RURALE		electoral district/circonscription	URBAN/URBAINE	
N°	page	HULL AYLMER	N°	page
	N° of/de	certified/certifié signature(s)-enumerator(s) / signature(s)-recenseur(s)	109	N° 3 of/de 4
polling division/section de vote		Maurice Morelli Jacqueline Quinn		polling division/section de vote

F 303 PRELIMINARY LIST OF

LISTE PRÉLIMINAIRE DES ÉLECTEURS

164865

This list of qualified electors for the polling division number as set out below was prepared for use at the pending federal election from information obtained at the enumeration and has been certified by the signature(s) below as to completeness and correctness so far as is possible.

La présente constitue la liste des électeurs de la section de vote dont le numéro apparaît plus bas préparée en vue de l'élection fédérale en cours d'après les renseignements recueillis lors du recensement. Le(s) recenseur(s) y a(ont) apposé sa(leur) signature, affirmant que cette liste est aussi complète et exacte que possible.

N°		
	24 NORMAND J8Y 4C4	
		APP.
292	LETANG, Alain (M)	1
293	LEVESQUE, Gilles (M)	1
294	LACHAPELLE, Clifford (M)	5
295	OMEARA, Judy (F)	5
296	COUSINEAU, Hélène (F)	6
297	MELANCON, Martin (M)	9
298	MELANCON, Louis (M)	9
299	MONGEON, Guy (M)	9
300	CHENIER, Nicole (F)	10
301	BISSON, Sylvio (M)	14
302	MONDOUX-DESJARDINS, Liliane (F)	17
	26 NORMAND J8Y 4C4	
		APP.
303	GUINDON, Henri-Paul (M)	1
304	COTE, Jacques (M)	2
305	PARENT, Francine (F)	2
306	ROLLIN, Ghyslaine (F)	3
307	ROLLIN, Yvon (M)	3
308	DUPUIS, Louise (F)	4
309	YOUNG, Carole (F)	5
310	DAGENAIS, Carol (M)	7
	28 NORMAND J8Y 4C4	
		APP.
311	GUENETTE, Denis (M)	1
312	GUENETTE, Andrée (F)	1
313	RACINE, Rita (F)	2
314	BATISON, Reine-Aimée (F)	3
315	BATISON, Guillaume (M)	3
316	McANDREW, Benoit (M)	4
317	ROYER, Sylvanne (F)	4
318	ROYER, André (M)	4
319	THEORET, Claire (F)	5
320	ROY, Sylvon (M)	6
321	ROY, Chantal (F)	6
322	DESCHATELETS, Brigitte (F)	7
323	LABELLE, Guyane (F)	8
324	BEAUSOLEIL, Lucien (M)	8
	30 NORMAND J8Y 4C4	
		APP.
325	LAFRENIERE, Gilles (M)	1
326	LAFRENIERE, Nicole (F)	1
327	DURAND, Denis (M)	2
328	BOUCHER, Lise (F)	3
329	HAMEL, Francine (F)	4
330	LEMIEUX, Sylvie (F)	5
331	LEMIEUX, Denis (M)	5
332	LORRAIN, Noella (F)	6
333	LORRAIN, Lucie (F)	6
	32 NORMAND J8Y 4C4	
		APP.
334	LEMAY, Diane (F)	1
335	ST-JEAN, Anne (F)	1
336	VILLENEUVE, Thérèse (F)	2
337	VILLENEUVE, Maurice (M)	2
338	BROUSSEAU, Yves (M)	3

N°		
	SUITE... 32 NORMAND J8Y 4C4	
		APP.
339	FAUBERT, Darquise (F)	4
340	FAUBERT, Michel (M)	4
341	CRAWFORD, Fernande (F)	5
342	HAMELIN, Fernand (M)	5
343	LAVOIE, Lucie (F)	6
344	GAGNE, Jean-Claude (M)	6

RURAL/RURALE

N° | page | N° | of/de

polling division / section de vote

electoral district / circonscription: HULL AYLMER

certified / certifié — signature(s)-enumerator(s) / signature(s)-recenseur(s)

URBAN/URBAINE

N° 109 | page N° 4 of/de 4

polling division / section de vote

F 303 **PRELIMINARY LIST OF ELECTORS**

ELECTIONS CANADA

LISTE PRÉLIMINAIRE DES ÉLECTEURS

164866

This list of qualified electors for the polling division number as set out below was prepared for use at the pending federal election from information obtained at the enumeration and has been certified by the signature(s) below as to completeness and correctness so far as is possible.

La présente constitue la liste des électeurs de la section de vote dont le numéro apparaît plus bas préparée en vue de l'élection fédérale en cours d'après les renseignements recueillis lors du recensement. Le(s) recenseur(s) y a(ont) apposé sa(leur) signature, affirmant que cette liste est aussi complète et exacte que possible.

N°			
	III Louis-Hébert		J8Y3S7
1	Gauthier, Robert (M)	Apt. I	
2	Gauthier, Cécile (F)	Apt. 1	
3	Richard, Daniel (M)	Apt. 1A	
4	Beaupré, Gary (M)	Apt. 2	
5	Goulet, Jocelyn (M)	Apt. 3	
6	Caron, Daniel (M)	Apt. 4	
7	Caron, Lucie (F)	Apt.4	
8	Waters, Rolande (F)	Apt. 5	
9	Lacroix, Henri (M)	Apt. 6	
10	Lacroix, Sylvie (F)	Apt. 6	
11	Lafrance, Pierre (M)	Apt. 7	
12	Lafrance, Francine (F)	Apt.7	
13	Goodman, Ron (M)	Apt. 8	
14	Leblanc, Micheline (F)	Apt. 8	
15	Grenier, Raymond (M)	Apt. 9	
16	Grenier, Suzanne (F)	Apt. 9	
17	ST-Pierre, Mme (F)	Apt. 10	
18	ST-Pierre, Rachel (F)	Apt. 10	
19	Brunette, Luc (M)	Apt. 11	
20	Lanois, Johanne (F)	Apt. 11	
21	Bélisle, Gyslaine (F)	Apt. 12	
22	Bélisle, Carol (M)	Apt. 12	
23	Leblanc, Cécile (F)	Apt. 13	
24	Leblanc, Hervé (M)	Apt. 13	
25	Sauriol, G. (F)	Apt. 14	
26	Vallée, Roger (M)	Apt. 15	
27	Raymond, Alain (M)	Apt. 16	
28	Tremblay, Martine (F)	Apt. 16	
	Louis-Hébert		
29	Pratte, Daniel (M)	115	J8Y3S7
30	Pratte, Claudette (F)	115	
31	Groulx, Gille (M)	115	
32	Lebrun, Alain (M)	117	J8Y3S7
33	Rochon, Michel (M)	117	
34	Rochon, Erie (F)	117	
35	Rochon, Dorval (M)	117	
36	Constentineau, Yvon (M)	119	J8Y3S7
37	Constentineau, Marc (M)	119	
38	Constentineau, Guy (M)	119	
39	Constentineau, Francine	119	
40	Constentineau, Mariette	119	
41	Duguay, George Jr (M)	121	J8Y3S7
42	Duguay, Fernand (M)	121	
43	Duguay, Jean-Claude (M)	121	
44	Duguay, Antoinette (F)	121	
45	Duguay, George (M)	121	
46	Beaulé, Jean-Guy (M)	123	J8Y3S7
47	Beaulé, Suzanne (F)	123	
48	Tessier, Emma (F)	123	
49	Gauthier, Paul (M)	127	J8Y3S7
50	Gauthier, Fernande (F)	127	
51	Chaumont, Jean-Guy (M)	129	J8Y3S7
52	Gagnon, André R (M)	131	J8Y3S7
53	Gagnon, Diane (F)	131	
54	Gagnon, Claire (F)	131	
55	Gagnon, André J (M)	131	
56	Belec, Carmen (F)	133	J8Y3S8
57	Brochu, Yvonne (F)	133	
58	Ladouceur, Gille (M)	135	J8Y3S7
59	Ladouceur, Monique (F)	135	
60	Perreault, Serge (M)	137	J8Y3S7
61	Perreault, Johanne (F)	137	
62	Falardeau, Jeannine (F)	139	J8Y3S7
63	Falardeau, Lucien (M)	139	
64	Brown, Lise (F)	141	J8Y3S7
65	Brown, Marc (M)	141	
66	Thivierge, Marc-André(M)	143	J8Y3S7
67	Thivierge, André (M)	143	
68	Veilleux, Roger (M)	145	J8Y3S7
69	Veilleux, Suzanne (F)	145	
70	Charpentier, Doroté (F)	147	J8Y3S7
71	Charpentier, Maurice (M)	147	
72	Charpentier, Marcel (M)	147	
73	Henderson, Patrick (M)	153	J8Y3S7
74	Henderson, Jacqueline(F)	153	
75	Charlebois, Roger (M)	155	J8Y3S7
76	Charlebois, Ghislaine(F)	155	
77	Young, Laurette (F)	157	J8Y3S7
78	Young, Patrick (M)	157	
79	Grondin, Diane (F)	161	J8Y3S7
80	Gauthier, Bernard (M)	161	
81	Grondin, Jean-Guy (M)	161	
82	Grondin, Gérard (M)	161	
83	Grondin, Léose (F)	161	
84	Blouin, Sylvie (F)	163	J8Y3S7
85	Lavoie, Carmen (B)	163	
86	Lavoie, Guy (M)	163	
87	Séguin, Alice (F)	165	J8Y3S7
88	Séguin, Armand (M)	165	
89	Roy, Fabien (M)	165	
90	Séguin, Pierre (M)	165	
91	Lafrenière, Maurice(M)	169	J8Y3S7
92	Lafrenière, Sylvie (F)	169	
93	Manville, Gilbert (M)	171	J8Y3S7
94	Manville, Nicole (F)	171	
95	Manville, Irène (F)	171	
96	Houle, Joanne (F)	173	J8Y3S7
97	Houle, Jean (M)	173	
98	St-Louis, Dolorès (F)	175	J8Y3S7
99	Krasienko, Robert (M)	175	
100	Krasienko, Andrée (F)	175	
101	Demelo, Nuno (M)	177	J8Y3S7
102	Demelo, Léontina (F)	177	
103	Demelo, Manuel (M)	177	
104	Charpentier, Annette(F)	179	J8Y3S7
105	Charpentier, Gisèle (F)	179	
106	Lefebvre, Guy (M)	179	
107	Lefebvre, Irène (F)	179	
108	Gravelle, Paul (M)	181	J8Y3S7
109	Gravelle, Gille (M)	181	
110	Gravelle, Emile (M)	181	
111	Gravelle, Bélicia (F)	181	
112	Fortin, Gervaise (F)	185	J8Y3S7
113	Grondin, Jocelyn (M)	185	
114	Yantha, Lorraine (F)	187	J8Y3S7
115	Dubois, Marie-Paule(F)	189	J8Y3S7
116	Dubois, Lisa (F)	189	
117	Sauvé, Roméa (F)	191	J8Y3S7
118	Sauvé, Roger (M)	191	
119	Ladouceur, Marie-Marthe	193	J8Y3S7
120	Ladouceur, Anne (F)	193	
121	Ladouceur, Paul (M)	193	

RURAL/RURALE

N° | page | N° | of/de

polling division / section de vote

electoral district / circonscription: Hull - Aylmer

certified / certifié — signature(s)-enumerator(s) / signature(s)-recenseur(s): Marion Fitzgerald | Marpe Boutiaree

URBAN/URBAINE

N° 110 | page N° 1 of/de 3

polling division / section de vote

164867

F 303 **PRELIMINARY LIST OF ELECTORS**

8-5M-7-79

ELECTIONS CANADA

LISTE PRÉLIMINAIRE DES ÉLECTEURS

This list of qualified electors for the polling division number as set out below was prepared for use at the pending federal election from information obtained at the enumeration and has been certified by the signature(s) below as to completeness and correctness so far as is possible

La présente constitue la liste des électeurs de la section de vote dont le numéro apparaît plus bas préparée en vue de l'élection fédérale en cours d'après les renseignements recueillis lors du recensement. Le(s) recenseur(s) y a(ont) apposé sa(leur) signature, affirmant que cette liste est aussi complète et exacte que possible.

N°			
122	St-Jean, Denis (M)	195	J8Y3S7
123	St-Jean, Lucille (F)	195	
124	St-Jean, Gerald (M)	195	
125	Lebeau, Michel (M)	197	J8Y3S7
126	Lebeau, Christine (F)	197	
127	Sauvée, Josée (F)	199	J8Y3s7
128	Bouliane, Maryse (F)	199	
129	Bouliane, Jacques (M)	199	
130	Bouliane, Lise (F)	199	
131	Bouliane, Marc (M)	199	
	200 Louis-Hébert		J8Y3S8
132	Bouliane, Lorraine (F)	Apt. 1	
133	Eburne, Marcelle (F)	Apt. 2	
134	Eburne, William (M)	Apt. 2	
135	Eburne, Louise (F)	Apt. 2	
136	Lalonde, Denise (F)	Apt. 3	
137	Piché, Sylvain (M)	Apt. 4	
138	Chartier, céline (F)	Apt. 4	
139	Cousineau, Pierre (M)	Apt. 5	
140	Cousineau, Lucie (F)	Apt. 5	
141	Pépin, Lise (F)	Apt. 6	
142	Larcher, Chantal (F)	Apt. 8	
143	Syrenne, Michel (M)	Apt. 8	
144	Dénommé, Jean-Luc (M)	Apt. 8	
145	Ouellette, Micheline (F)	Apt. 9	
146	Ouellette, Pierre (M)	Apt. 9	
147	Lalonde, Pierrette (F)	Apt. 10	
148	Lalonde, Claudette (F)	Apt. 10	
149	Chartrand, Denis (M)	Apt. 11	
150	Lalonde, André (M)	Apt. 11	
151	Lacroix, Aldéo (M)	Apt. 12	
152	Lacroix, Micheline (F)	Apt. 12	
153	Lacroix, Marie-Paule (F)	Apt. 12	
154	Lacroix, Yves (M)	Apt. 12	
	Louis-Hébert		
155	Daoust, Marcel (M)	201	J8Y3S7
156	Daoust, Ghislaine (F)	201	
157	Daoust, Daniel (M)	201	
158	Séguin, Edwart (M)	203	J8Y3S7
159	Séguin, Richard (M)	203	
160	Poirier, Lise (F)	203	
	204 Louis-Hébert		J8Y3S8
161	Lafond, Jean-Maurice (M)	Apt. 1	
162	St-Jacques, Lucie (F)	Apt. 1	
163	Hébert, Thérese (F)	Apt. 2	
164	Hébert, Daniel (M)	Apt. 2	
165	Hébert, Carole (F)	Apt. 2	
166	Guibord, Jeanne (F)	Apt. 3	
167	Guibord, Colette (F)	Apt. 3	
168	Chaussé, Gemma (F)	Apt. 4	
169	Forgette, Colette (F)	Apt. 5	
170	Lacroix, Marie-Claude (F)	Apt. 6	
171	Courchaine, Pierre (M)	Apt. 7	
172	Therien, Claude-Marc (M)	Apt. 8	
173	Russel, Thomas (M)	Apt. 9	
174	Sincennes, Françoise (F)	Apt. 10	
175	Sincennes, Jean-Marc (M)	Apt. 10	
176	Nellys, Mareen (F)	Apt. 12	
177	Stevenson, Lance (M)	Apt. 12	

N°			
	Louis-Hébert		
178	Thibeault, Gemma (F)	205	J8Y3S7
179	Thibeault, André (M)	205	
180	Thibeault, Jacinthe (F)	205	
	114 Mutchmore		J8Y3T7
181	Marenger, Gaetan (M)	Apt. 1	
182	Marenger, Florent (M)	Apt. 1	
183	Marenger, Mario (M)	Apt. 1	
184	Scullion, Donna (F)	Apt. 1	
185	Gauthier, Hector (M)	Apt. 2	
186	Gauthier, Nicole (F)	Apt. 2	
187	Major, Mario (M)	Apt. 2	
188	Major, Johanne (F)	Apt. 2	
189	Legault, Diane (F)	Apt. 3	
190	Legault, Carole (F)	Apt. 3	
191	Bernard, Jules (M)	Apt. 3	
	118 Mutchmore		J8Y3T7
192	St-Onge, Guy (M)	Apt. 1	
193	Paquette, Richard (M)	Apt. 1	
194	Desabrais, Robert (M)	Apt. 2	
195	Desabrais, Denise (F)	Apt. 2	
196	Léonard, Rolande (F)	Apt. 2	
197	Garneau, Marie-Thérese	Apt. 3	
198	Garneau, Eugene (M)	Apt. 3	
	Mutchmore		
199	Lafrance, Charles-Henri	120	J8Y3T7
200	Leblanc, Suzanne (F)	120	
201	Richard, Napiereville	122	J8Y3T7
202	Richard, Violette (F)	122	
203	Richard, Claude (M)	122	
204	Richard, Line (F)	122	
205	Richard, Lise (F)	122	
206	Aubin, Claude (M)	124	J8Y3T7
207	Leblond, Lucille (F)	124	
208	Rouleau, Charles (M)	124	
209	Hekreawy, Noemiss (M)	126	J8Y3T7
210	Osner, Antoine (M)	126	
211	Dombrosh, Lawrence (M)	126	
212	Malette, Michel (M)	126	
213	Moquin, Blanche (F)	126	
214	Ouellette, Jacques N	128	J8Y3T7
215	Ouellette, Marie (F)	128	
216	Charbonneau, Micheline	128	
217	Brazeau, Louise (F)	130	J8Y3T7
218	Pagé, Ginette (F)	134	J8Y3T7
219	Pagé, Bertrand (M)	134	
220	Girard, Viviane (F)	136	J8Y3T7
221	Girard, Michel (M)	136	
222	Villeneuve, Robert (M)	140	J8Y3T7
223	Itpersiel, Serge	140	
224	Charet, Raymond (M)	142	J8Y3T7
225	Nellis, Stella (F)	142	
226	Nellis, Sandra (F)	142	
227	Foucault, Huguette (F)	142	
228	Clément, Isabelle (F)	144	J8Y3T7
229	Guimond, Ginette (F)	144	
230	Guimond, Diane (F)	144	
231	Jolicoeur, Roland (M)	146	J8Y3T7
232	Jolicoeur, Claire (F)	146	

RURAL/RURALE

N° | page N° | of/de

polling division / section de vote

electoral district / circonscription: **Hull - Aylmer**

certified / certifié

signature(s)-enumerator(s) / signature(s)-recenseur(s): Marion E. Fyfield | Maryse Bouliane

URBAN/URBAINE

N° 110 | page N° 2 | of/de 9

polling division / section de vote

164868

F 303 **PRELIMINARY LIST OF ELECTORS**

85M 7-79

ELECTIONS CANADA

LISTE PRÉLIMINAIRE DES ÉLECTEURS

This list of qualified electors for the polling division number as set out below was prepared for use at the pending federal election from information obtained at the enumeration and has been certified by the signature(s) below as to completeness and correctness so far as is possible.

La présente constitue la liste des électeurs de la section de vote dont le numéro apparaît plus bas préparée en vue de l'élection fédérale en cours d'après les renseignements recueillis lors du recensement. Le(s) recenseur(s) y a(ont) apposé sa(leur) signature, affirmant que cette liste est aussi complète et exacte que possible.

N°			
233	St-Cyr, Lise (F)	148	J8Y3T7
234	Dubois, Mario (M)	148	
235	Defayette, Jean-Claude	150	J8Y3T7
236	Patry, André (M)	152	J8Y3T7
237	Patry, Denise (F)	152	
238	Gaudreau, Maurice (M)	154	J8Y3T7
239	Gaudreau, Chantal (F)	154	
240	Gaudreau, Liliane (F)	154	
241	Paquette, Marlene (F)	156	J8Y3T7
242	Paquette, Claude (M)	156	
243	Bernatchez, René (M)	158	J8Y3T7
244	Devost, Guy (M)	158	
245	Gendron, Michel (M)	158	
246	Sicard, Alain (M)	158	
247	Meloche, Gaétane (F)	160	J8Y3T7
248	Meloche, Marcel (M)	160	
249	Lamoureux, Cécile (F)	162	J8Y3T7
250	Lamoureux, Paul-Emile	162	
251	Lamoureux, André (M)	162	
252	Tremblay, Nathalie (F)	164	J8Y3T7
253	Tremblay, Benoit (M)	164	
254	Dénommé, Michelle (F)	164	
255	Tremblay, Ubald (M)	164	
256	Nelson, Richard (M)	166	J8Y3T7
257	Richard, Claudette (F)	166	
258	Richard, Lucien (M)	166	
259	Richard, Lucie (F)	166	
260	Richard, Ginette (F)	166	
261	Constentineau, Diane (F)	166	
262	Tremblay, Liliane (F)	168	J8Y3T7
263	Morand, Pierre (M)	168	
264	Morand, Mme (F)	168	
265	Poirier, Eric (M)	170	J8Y3T7
266	Poirier, Julie (F)	170	
267	Poirier, Pierre-Paul	170	
268	Clavelle, Andrée (F)	170	
269	Cloutier, Raymond (M)	172	J8Y3T7
270	Cloutier, Lyse (F)	172	
271	Bergeron, Colette (F)	174	J8Y3T7
272	Sauvé, André (M)	174	
	176 Mutchmore		J8Y3T7
273	Chénier, Nicole (F)	Apt. 1	
274	Chénier, Claude (M)	Apt. 1	
275	Abounassif, Chafieh	Apt. 2	
276	Abounassif, Ateif (M)	Apt. 2	
277	Cousineau, Gille (M)	Apt. 3	
278	Cousineau, Lisiane (F)	Apt. 3	
	180 Mutchmore		J8Y3T7
279	Cyr, Réal (M)	Apt. 1	
280	Cyr, Rolande (F)	Apt. 1	
281	Amorin, Velino Redaigues	Apt. 3	
282	Barniquez, Raymond (M)	Apt. 4	
283	Régimbald, Diane (F)	Apt. 5	
284	Leblanc, Robert (M)	Apt. 5	
285	Lepage, Diane (F)	Apt. 6	
286	Lachapelle, Claude (M)	Apt. 6	
	184 Mutchmore		J8Y3T7
287	Dubois, Roger (M)	Apt. 1	
288	Dubois, Réjeanne (F)	Apt. 1	

N°			
289	Matte, Daniel (M)	Apt. 2	
290	Matte, Lise (F)	Apt. 2	
291	Déziel, Sylvie (F)	Apt. 3	
	188 Mutchmore		J8Y3T7
292	Ranger, Lise (F)	Apt. 1	
	192 Mutchmore		J8Y3T7
293	St-Antoine, Cécile (F)	Apt. 1	
294	Gendron, Raoul (M)	Apt. 2	
295	Gendron, Thérese (F)	Apt. 2	
296	Gemdron, Carole (F)	Apt. 2	
297	Dupont, Raymond (M)	Apt. 3	
298	Dupont, Alice (F)	Apt. 3	
	196 Mutchmore		J8Y3T7
299	Caron, Sylvie (F)	Apt. 1	
300	Caron, Serge (M)	Apt. 1	
301	St-Arnaud, Claire	Apt. 2	
302	St-Arnaud, René	Apt. 2	
303	St-Arnaud, Johanne (F)	Apt. 2	
304	McMillen, Mlle (F)	Apt. 3	
305	McMillen, Mme (F)	Apt. 3	
306	McMillen, Mr (M)	Apt. 3	

RURAL/RURALE

N° | page | N° | of/de

polling division section de vote

electoral district/circonscription: Hull - Aylmer

certified certifié

signature(s)-enumerator(s) / signature(s)-recenseur(s): Manon Fitzgerald | Maryse Bouliane

URBAN/URBAINE

N° 110 | page N° 3 of/de 3

polling division section de vote

164869

F 303 **PRELIMINARY LIST OF ELECTORS**

ELECTIONS CANADA

LISTE PRÉLIMINAIRE DES ÉLECTEURS

This list of qualified electors for the polling division number as set out below was prepared for use at the pending federal election from information obtained at the enumeration and has been certified by the signature(s) below as to completeness and correctness so far as is possible.

La présente constitue la liste des électeurs de la section de vote dont le numéro apparaît plus bas preparée en vue de l'élection fédérale en cours d'après les renseignements recueillis lors du recensement. Le(s) recenseur(s) y a(ont) apposé sa(leur) signature, affirmant que cette liste est aussi complète et exacte que possible.

N°			
		LESAGE	
1	Perron, Liette (F)	10	J8Y 4C6
2	Perron, Germain (M)	10	
3	Charlebois, Denise (F)	12	J8Y 4C6
4	Charlebois, Linda (F)	12	
5	Grenier, Omer (M)	14	J8Y 4C6
6	Grenier, Claudette (F)	14	
7	Grenier, Denis (M)	14	
8	Grenier, Julie (F)	14	
9	Legault, Suzanne (F)	16	J8Y 4C6
10	Legault, Jacques (M)	16	
11	Legault, Josée (F)	16	
12	Legault, France (F)	16	
13	Groulx, Claude (M)	18	J8Y 4C6
14	Groulx, Yvette (F)	18	
15	Groulx, Carole (F)	18	J8Y 4C6
16	Charlebois, Julie (F)	20	J8Y 4C6
17	Charlebois, Marguerite (F)	20	
18	Charlebois, Luc (M)	20	
19	Larocque, Nicole (F)	22	J8Y 4C6
20	Larocque, Georgette (F)	22	
21	Larocque, Mario (M)	22	
22	Larocque, Johanne (F)	22	
23	Arvisais, Gaston (M)	24	J8Y 4C6
24	Arvisais, Adrienne (F)	24	
25	Paul, Francine (F)	26	J8Y 4C6
26	Paul, Daniel (M)	26	
27	Paul, Gaétan (M)	26	
28	Paul, Roxanne (F)	26	
29	Lapointe, Aline (F)	30	J8Y 4C6
30	McAllister, Pierre (M)	30	
31	Verner, Suzanne (F)	32	J8Y 4C6
32	Verner, Marcel (M)	32	
33	Verner, Jean-Pierre (M)	32	
34	Laberge, Robert (M)	34	J8Y 4C6
35	Laberge, Suzanne (F)	34	
36	Laberge, Chantal (F)	34	
37	Laberge, Alain (M)	34	
38	Mayer, Nicole (F)	36	J8Y 4C6
39	Mayer, René (M)	36	
40	Bernier, Hector (M)	38	J8Y 4C6
41	Bernier, Lisette (F)	38	
42	Bernier, Richard (M)	38	
43	Proulx, Gisèle (F)	40	J8Y 4C6
44	Morin, Julien (M)	42	J8Y 4C6
45	Morin, Lucienne (F)	42	
46	Beaudin, Barbara (F)	44	J8Y 4C6
47	Beaudin, Roger (M)	44	
48	Beaudin, Gary (M)	44	
		45 LESAGE	
49	Beauregard, Claude (M)	app.1,	J8Y4C7
50	Gauvreau, Luc (M)	app.2	
51	Couture, Sylvie (F)	app.2	
52	St-Georges, Madeleine (F)	app.3	
53	Chatel, Johanne (F)	app. 4	
54	Lafleur, Denis (M)	app. 4	
55	Lachapelle, Claudette (F)	app. 5	
56	Guay, Gaston (M)	app. 5	
57	Bolduc, Michel (M)	app. 6	

N°			
		45 LESAGE	J8Y 4C7
58	Fortin, Robert (M)	app. 8	
59	Surette, Bruce (M)	app.9	
60	Lefebvre, Rock (M)	app. 9	
61	Antoine, Daniel (M)	app. 10	
62	Antoine, Fleurette (F)	app. 10	
63	Antoine, Foys (M)	app. 10	
64	Brunet, René (M)	app. 11	
65	Brunet, Gilberte (F)	app. 11	
66	Connelly, Viola (F)	app. 12	
67	Gorley, Francine (F)	app. 13	
68	Gorley, Diane (F)	app. 13	
69	Emond, Patrice (M)	app. 13	
70	Landry, Jacques (M)	app. 14	
71	Sandler, Micheal (M)	app. 15	
72	Letieck, Sylvie (F)	app. 15	
73	Labelle, Guy (M)	app. 16	
74	Danis, Claire (F)	app. 16	
75	Gunville, Suzanne (F)	app. 17	
76	Jacques, Richard (M)	app. 18	
77	Jacques, Daniel (M)	app. 18	
78	Hubert, Richard (M)	app. 19	
79	Mercier, Huguette, (F)	app. 19	
80	Jetté, Marie (f)	app. 20	
		LESAGE	
81	Patry, Alice (F)	46	J8Y 4C6
82	Cyr, Diane (F)	46	
83	Cyr, Luc (M)	46	
84	Lapratte, Lise (F)	48	J8Y 4C6
85	Lacroix, Claude (M)	48	
86	Auger, Claire (F)	50	J8Y 4C6
87	Auger, Robert (M)	50	
88	Dery, Vital (M)	52	J8Y 4C6
89	Dery, Edna (F)	52	
90	Dery, Louise (F)	52	
91	Sauvé, Thérèse (F)	54	J8Y 4C6
		55 LESAGE	J8Y 4C7
92	Labelle, Edgard (M)	app. 1	
93	Hanrahon, Marc (M)	app. 2	
94	Deschênes, Daniel (M)	app. 3	
95	Valiquette, Serge (M)	app. 4	
96	Larocque, Réal (M)	app. 5	
97	Medeiros, Lucia (F)	app. 6	
98	Noël, Ginette (F)	app. 7	
99	Lesage, Luc (M)	app. 8	
100	Audette, André (M)	app. 9	
101	Audette, Nicole (F)	app. 9	
102	Latulippe, Line (F)	app. 10	
103	Latulippe, Denise (F)	app. 10	
104	Latulippe, Lucien (M)	app. 10	
105	Loyer, Louise (F)	app. 11	
106	Loyer, Richard (M)	app. 11	
107	Sincennes, Maurice (M)	app. 12	
108	Legault, Lucie (F)	app. 13	
109	Belisle, Evelyne (F)	app. 13	
110	Carrière, Jean-Claude (M)	app. 14	

RURAL/RURALE

N° | page N° | of/de

polling division / section de vote

electoral district/circonscription: HULL-AYLMER

certified / certifié

signature(s)-enumerator(s) / signature(s)-recenseur(s)

URBAN/URBAINE

N° 111 | page N° 1 | of/de 4

polling division / section de vote

164870

F 303 PRELIMINARY LIST OF ELECTORS

LISTE PRÉLIMINAIRE DES ÉLECTEURS

ELECTIONS CANADA

8 5M 7 79

This list of qualified electors for the polling division number as set out below was prepared for use at the pending federal election from information obtained at the enumeration and has been certified by the signature(s) below as to completeness and correctness so far as is possible

La présente constitue la liste des électeurs de la section de vote dont le numéro apparaît plus bas préparée en vue de l'élection fédérale en cours d'après les renseignements recueillis lors du recensement. Le(s) recenseur(s) y a(ont) apposé sa(leur) signature, affirmant que cette liste est aussi complète et exacte que possible

N°			
	55 LESAGE J8Y 4C7		
111	Morin, Agathe (F)	app. 14	
112	Charpentier, Alain (M)	app. 15	
113	Lavoie, Alain (M)	app. 16	
114	Lavoie, Diane (F)	app. 16	
115	Gaudreau, Danielle (F)	app. 17	
116	Rochon, Vivianne (F)	app. 18	
117	Gauthier, Marc (M)	app. 18	
118	Vallières, Marie A. (F)	app. 19	
119	Sylvestre, Suzanne (F)	app. 20	
120	Verreault, Daniel (M)	app. 20	
	LESAGE		
121	Charron, Edgard (M)	56	J8Y 4C6
122	Charron, Donna (F)	56	
123	Dagenais, Claudette (F)	58	J8Y 4C6
124	Blondin, Nicole (F)	60	J8Y 4C6
125	Alie, Carole (F)	62	J8Y 4C6
126	Pin, Rollande (F)	64	J8Y 4C6
127	Pin, Judith (F)	64	
128	Pin, Luc (M)	64	
	65 LESAGE J8Y 4C7		
129	Pilote, Adrienne (F)	app. 2	
130	Pilote, René (M)	app. 2	
131	Pilote, Sylvie (F)	app. 2	
132	Tremblay, Nicole (F)	app. 3	
133	Chartrand, Richard (M)	app. 4	
134	Chartrand, Linda (F)	app. 4	
135	Smith, Shirley (F)	app. 6	
136	Davidson, Réal (M)	app. 7	
137	Davidson, Lilianne (F)	app. 7	
138	Davidson, Pearl-Ann (F)	app. 7	
139	Toussaint, Anne-Marie (F)	app. 8	
140	Toussaint, Adelung (M)	app. 8	
141	Toussaint, Vlla (F)	app. 8	
142	Blanchette, Martin (M)	app. 9	
143	Gagnon, Denise (F)	app. 9	
144	Myre, Nicole (F)	app. 10	
145	Gagnon, Daniel (M)	app. 10	
146	Schnob, Rachelle (F)	app. 11	
147	Pilon, Marcel (M)	app. 11	
148	Lachance, Carole (F)	app. 12	
149	Caseault, Jean (M)	app. 12	
150	Lanier, Johanne (F)	app. 13	
151	Lavigueur, Jean-Guy (M)	app. 14	
152	Charlebois, Johanne (F)	app. 14	
153	Meunier, Sylvie (F)	app. 15	
154	Allain, Lynn (F)	app. 15	
	LESAGE		
155	Cadieux, Louise (F)	66	J8Y 4C6
156	Cadieux, Lucienne (F)	66	
157	Leblanc, Nicole (F)	68	J8Y 4C6
158	Leblanc, Pierre (M)	68	

N°			
	LESAGE J8Y 4C6		
159	Roy, Jacqueline(F)	70	
160	Beaudin, Denise (F)	72	J8Y 4C6
	75 LESAGE J8Y 4C7		
161	Graveline, Madeleine (F)	app. 1	
162	Morin, Ginette (F)	app. 2	
163	Laliberté, Rhéaume (M)	app. 2	
164	Francoeur, Alain (M)	app. 3	
165	Francoeur, Huguette (F)	app. 3	
166	Bigras, Lise (F)	app. 4	
167	Richer, Louise (F)	app. 5	
168	Richer, Roger (M)	app. 5	
169	Mallette, Fernand (M)	app. 6	
170	Mallette, Lise (F)	app. 6	
171	Smith, Mary (F)	app. 7	
172	Smith, Kenneth (M)	app. 7	
173	Smith, Bruce (M)	app. 7	
174	Smith, Caroline (F)	app. 7	
175	Smith, Kevin (M)	app. 7	
176	Smith, James Bradley (M)	app. 7	
177	Thibault, Lisette (F)	app. 8	
178	Thibault, Yvon (M)	app. 8	
179	St-Jacques, Gilles (M)	app. 9	
180	St-Jacques, Pierrette (F)	app. 9	
181	Ricard, Anne (F)	app. 10	
182	Ricard, Simonne (F)	app. 10	
183	Ricard, Luce (F)	app. 10	
184	Limoges, Rollande (F)	app. 11	
185	Goulet, Aline (F)	app. 12	
186	Sylvestre, Michel (M)	app. 13	
187	Sylvestre, Andrée (F)	app. 13	
188	Moyneur, René (M)	app. 14	
189	Moyneur, Thérèse (F)	app. 14	
190	Moyneur, Christine (F)	app. 14	
191	Massé, Robert (M)	app. 15	
192	Turcotte, Sylvie (F)	app. 15	
193	Legault, Paule (F)	app. 16	
	76 LESAGE J8Y 4C6		
194	Girouard, Lucienne (F)	app. 1	
195	Jolicoeur, Nathalia (F)	app. 2	
196	Mayrond, Thérèse (F)	app. 3	
197	Mutchmore, Lucienne (F)	app. 4	
	78 LESAGE J8Y 4C6		
198	Cousineau, Paul (M)	app. 1	
199	Cousineau, Gilberte (F)	app. 1	
200	St-Cyr, Henri (M)	app. 2	
201	Boudreault, Jeannette (F)	app. 3	
202	Scott, Florence (F)	app. 4	

RURAL/RURALE

N° | page | N° | of/de

polling division / section de vote

electoral district/circonscription: HULL - AYLMER

certified/certifié signature(s) enumerator(s) / signature(s)-recenseur(s): Edgar Labelle | Mary F. Scott

URBAN/URBAINE

N° 111 | page N° 2 of/de 4

polling division / section de vote

F 303 PRELIMINARY LIST OF ELECTORS

8 5M 7-79

ELECTIONS CANADA

LISTE PRÉLIMINAIRE DES ÉLECTEURS

164871

This list of qualified electors for the polling division number as set out below was prepared for use at the pending federal election from information obtained at the enumeration and has been certified by the signature(s) below as to completeness and correctness so far as is possible.

La présente constitue la liste des électeurs de la section de vote dont le numéro apparaît plus bas préparée en vue de l'élection fédérale en cours d'après les renseignements recueillis lors du recensement. Le(s) recenseur(s) y a(ont) apposé sa(leur) signature, affirmant que cette liste est aussi complète et exacte que possible.

N°			N°		
	80 LESAGE J8Y 4C6			86 LESAGE J8Y 4C6	
203	Ouellette, Line (F)	app. 1	253	Carrière, Charles (M)	app. 1
204	Lafontaine, Monique (F)	app. 2	254	Carrière, Lucette (F)	app. 1
205	Fauvelle, Rollande (F)	app. 3	255	Beauchamp, Réjeanne (F)	app. 2
206	Beaulne, Thérèse (F)	app. 4	256	Larocque, Juliette (F)	app. 3
			257	Bigras, Pauline (F)	app. 4
	82 LESAGE J8Y 4C6				
207	Pilon, Jacqueline (F)	app. 1		88 LESAGE J8Y 4C6	
208	Pilon, Roger (M)	app. 1	258	Gauthier, Laurette (F)	app. 1
209	Millyour, Cléophas (M)	app. 2	259	Gauthier, Henri (M)	app. 1
210	Millyour, Marie Anne (F)	app. 2	260	Simard, Maurice (M)	app. 2
211	Angrignon, Dora (F)	app. 3	261	Grégoire, Thérèse (F)	app. 3
212	Angrignon, Laurent (M)	app. 3	262	Cronier, Yvette (F)	app. 4
213	Pagé, Béatrice (F)	app. 4			
				90 LESAGE J8Y 4C6	
	84 LESAGE J8Y 4C6		263	Morin, Arthur (M)	app. 1
214	Rochon, Béatrice (F)	app. 1	264	Morin, Olivina (F)	app. 1
215	Gauthier, Jean-Louis (M)	app. 2	265	Poirier, Juliette (F)	app. 2
216	Clément, Patricia (F)	app. 3	266	Poirier, Léonard (M)	app. 2
217	Sauvé, Madeleine (F)	app. 4	267	Lamarche, Eva (F)	app. 3
218	Sauvé, Jean Marcel (M)	app. 4	268	Mousseau, Anna (F)	app. 4
				91 LESAGE J8Y 4C7	
	85 LESAGE J8Y 4C7		269	Gaudreau, Marie Jeanne (F)	app. 1
219	Sylvestre, Carole (F)	app. 1	270	Gaudreau, Royal (M)	app. 1
220	Ménard, Anatole (M)	app. 2	271	Chalut, Mario (M)	app. 2
221	Cyr, Michel (M)	app. 3	272	Lalonde, Louise (F)	app. 2
222	Joannisse, Michel (M)	app. 4	273	Lepage, Jean (M)	app.3
223	St-Louis, Gaston (M)	app. 5	274	Lepage, Lorraine (F)	app. 3
224	Ricard, Pierre (M)	app. 6	275	Regnaud, Michel (M)	app. 4
225	Gilbert, Fernando (M)	app. 7	276	Bourré, Victor (M)	app. 5
226	Légendre, Claude (M)	app. 9	277	Bourré, Cécile (F)	app. 5
227	Légendre, Huguette (F)	app. 9	278	Charpentier, Jeanine (F)	app. 6
228	Légendre, Jacques (M)	app.9	279	Fortin, Christine (F)	app. 7
229	Légendre, Michel (M)	app. 9	280	Desabraies, Rachelle (F)	app. 7
230	Darris, Claude (M)	app. 10	281	Drouin, Diane (F)	app. 8
231	Darris, Pierrette (F)	app. 10	282	Aubin, Lise (F)	app. 9
232	Charron, Diane (F)	app. 11	283	Aubin, Michel (M)	app. 9
233	Charron, Yvette (F)	app. 12	284	Guenette, Michèle (F)	app. 10
234	Charron, Gaston (M)	app. 12	285	Guenette, Emila (F)	app. 10
235	Charron, Pierre (M)	app. 12	286	Malette, Denis (M)	app. 11
236	Chauret, Denise (F)	app. 13	287	Malette, Lyne (F)	app. 11
237	Chauret, Francine (F)	app. 13	288	Drouin, Gérard (M)	app. 12
238	Therrien, Carole (F)	app. 14	289	Drouin-Joanisse, Fernande (F)	app.1
239	Vaillancourt, Guy (M)	app. 14			
240	Lachaine, Marjolaine (F)	app. 14			
241	Carta, Annette (F)	app. 15			
242	Steele, Ruth (F)	app. 16		92 LESAGE J8Y 4C6	
243	Rochon, George (M)	app. 16	290	Fournier, Georgette (F)	app. 1
244	Thibault, Thérèse (F)	app. 17	291	Tremblay, Delianne (F)	app. 2
245	Thibault, Michel (M)	app. 17	292	Lacasse, Rita (F)	app. 3
246	Lapierre, Michel (M)	app. 19	293	Bourque, Violette (F)	app. 4
247	De Sève, Ginette (F)	app. 19			
248	Desêve, Ginette (F)	app. 19			
249	Doucet, Yvon (M)	app. 20			
250	Lajoie, Ginette (F)	app. 20			
251	Lajoie, Michel (M)	app. 20			
252	Guertin, Gisèle (F)	app. 20			

RURAL/RURALE	electoral district/circonscription	URBAN/URBAINE
N° page	HULL-AYLMER	N° page
N° of/de	certified/certifié signature(s)-enumerator(s) / signature(s)-recenseur(s)	111 N° 3 of/de 4
polling division section de vote	Edgar Isabelle Marie F. Isabelle	polling division section de vote

F 303 **PRELIMINARY LIST OF ELECTORS**

ELECTIONS CANADA

164872

LISTE PRÉLIMINAIRE DES ÉLECTEURS

8 5M 7 79

This list of qualified electors for the polling division number as set out below was prepared for use at the pending federal election from information obtained at the enumeration and has been certified by the signature(s) below as to completeness and correctness so far as is possible

La présente constitue la liste des électeurs de la section de vote dont le numéro apparaît plus bas préparée en vue de l'élection fédérale en cours d'après les renseignements recueillis lors du recensement. Le(s) recenseur(s) y a(ont) apposé sa(leur) signature, affirmant que cette liste est aussi complète et exacte que possible.

N°		N°
	95 LESAGE J8Y 4C7	
294	Joly, Daniel (M) app. 1	
295	Joly, Nicole (F) app. 1	
296	Therrien, Yves (M) app. 1	
297	Mallette, Monique (F) app. 1	
298	Provost, Robert (M) app. 2	
299	Charbonneau, Johanne (F) app. 2	
300	Duquette, Yves (M) app. 3	
301	Richard, Johanne (F) app. 3	
302	Lafrance, Michel (M) app. 4	
303	Simard, Thérèse (F) app. 4	
304	Auger, Pauline (F) app. 5	
305	Auger, Christine (F) app. 5	
306	Périard, René (M) app. 6	
307	Périard, Louise (F) app. 6	
308	Legault, Sylvie (F) app. 8	
309	Bélanger, Robert (M) app. 8	
310	Parent, Madeleine (F) app. 9	
311	Lanthier, Louise (F) app. 10	
312	Lanthier, Roger (M) app. 10	
313	Préfontaine, Suzanne (F) app. 12	
	99 LESAGE J8Y 4C7	
314	Côté, Richard (M) app. 1	
315	Plourde, Martine (F) app. 1	
316	Vallée, Johanne (F) app. 2	
317	Lacaille, Jean (M) app. 2	
318	Charette, Suzanne (F) app. 3	
319	Potvin, Jean-Marc (M) app. 3	

RURAL/RURALE

N° | page | N° | of/de

polling division / section de vote

electoral district/circonscription: HULL-AYLMER

certified / certifié

signature(s)-enumerator(s) / signature(s)-recenseur(s)

URBAN/URBAINE

N° 111 | page N° 4 of/de 4

polling division / section de vote

F 303 **PRELIMINARY LIST OF ELECTORS**

85M-7-79

ELECTIONS CANADA

LISTE PRÉLIMINAIRE DES ÉLECTEURS

164873

This list of qualified electors for the polling division number as set out below was prepared for use at the pending federal election from information obtained at the enumeration and has been certified by the signature(s) below as to completeness and correctness so far as is possible.

La présente constitue la liste des électeurs de la section de vote dont le numéro apparaît plus bas préparée en vue de l'élection fédérale en cours d'après les renseignements recueillis lors du recensement. Le(s) recenseur(s) y a(ont) appose sa(leur) signature, affirmant que cette liste est aussi complète et exacte que possible.

N°			N°		
	49 Mutchmore	J8Y3T5	62	Trudeau, Audrey (F)	Apt. 304
1	Mongeon, Julien (M)	Apt. 101	63	Chénier, Roger (M)	Apt. 305
2	Mongeon, Irène (F)	Apt. 101	64	Chénier, Claire (F)	Apt. 305
3	Lépine, Marguerite (F)	Apt. 102	65	Desjardin, Pierre (M)	Apt. 306
4	Chénier, Lionel (M)	Apt. 103	66	Whalen, Lucille (F)	Apt. 307
5	Morissette, Irène (F)	Apt. 104	67	Robillard, Leatitia (F)	Apt. 308
6	Morissette, Ovide (M)	Apt. 104	68	Gauthier, R. Edgard (M)	Apt. 309
7	Dubois, Jacqueline (F)	Apt. 105	69	Flansbury, Bertha (F)	Apt. 310
8	Langevin, Florent (M)	Apt. 106	70	Séguin, Yvone (F)	Apt. 311
9	Charbonneau, Fidèle (M)	Apt. 107	71	Proulx, Ludovine (F)	Apt. 312
10	Lanory, Rose (F)	Apt. 108	72	St-Amour, Yvone (F)	Apt. 313
11	Séguin, Rosa (F)	Apt. 109	73	Lalonde, Alice (F)	Apt. 314
12	Larivière, Vano (F)	Apt. 110	74	Thibert, Marcelle (F)	Apt. 315
13	Guevremont, Thérèse (F)	Apt. 111	75	Laberge, Jeanne (F)	Apt. 316
14	Laderoute, Desneiges (F)	Apt. 112	76	Auger, Noella (F)	Apt. 317
15	Ladouceur, Isaure (M)	Apt. 113	77	Côté, Achille (M)	Apt. 318
16	Lefevre, Laurette (F)	Apt. 114	78	Saumure, Georgiana (F)	Apt. 319
17	Simard, Aline (F)	Apt. 115	79	Gauvreau, Maire-Laure (F)	Apt. 320
18	Damphouse, Marie-Reine (F)	Apt. 116	80	Douaire, Gaby (F)	Apt. 321
19	Charron, Wilfrid (M)	Apt. 117	81	Thérien, Hélène (F)	Apt. 322
20	Renaud, Yvone (F)	Apt. 118	82	Pichette, Roland (M)	Apt. 323
21	Bélanger, Lina (F)	Apt. 119	83	Guilbault, Desneiges(F)	Apt. 324
22	Mercier, Antoinette (F)	Apt. 120	84	Dubuc, Rose-Alma (F)	Apt. 325
23	Carpentier, Edmée (F)	Apt. 121	85	St-Amour, Albert (M)	Apt. 401
24	Roy, Agnès (F)	Apt. 122	86	St-Amour, Ange-Aimé (F)	Apt. 401
25	Guévremont, Blanche (F)	Apt. 123	87	Guay, Simone (F)	Apt. 402
26	Gougeon, Rose Anne (F)	Apt. 124	88	Côté, Edwidge (F)	Apt. 403
27	Soucy, Simone (F)	Apt. 125	89	Charbonneau, Yvone (F)	Apt. 404
28	Marleau, Lorette (F)	Apt. 201	90	Pilon, Paul Emile (M)	Apt. 405
29	Renaud, Flore Ange (E)	Apt. 202	91	Pilon, Blanche (F)	Apt. 405
30	Lapointe, Cemaine (F)	Apt. 203	92	Couroux, Aldège (M)	Apt. 406
31	Bisson, Anette (F)	Apt. 204	93	Fournier, Noella (F)	Apt. 407
32	Bisson, Marcel (M)	Apt. 204	94	Desabrais, Cécile (F)	Apt. 408
33	Mongeon, Henri (M)	Apt. 205	95	Cyr, Adirenne (F)	Apt. 409
34	Mongeon, Gracia (F)	Apt. 205	96	Patry, Alphonse (M)	Apt. 410
35	Charron, Donat (M)	Apt. 206	97	Delarosbil, Virginie (F)	Apt. 411
36	Berthiaume, Lorette (F)	Apt. 207	98	Saumure, Josephine (F)	Apt. 412
37	Babin, Berthe (F)	Apt. 208	99	Pregend, Lucienne (F)	Apt. 413
38	Charron, Rose Alma (F)	Apt. 209	100	Larocque, François (M)	Apt. 414
39	Chartrant, Emilienne (F)	Apt. 210	101	Potvin, Sylvina (F)	Apt. 415
40	Murray, Paulette (F)	Apt. 211	102	Poirier, Hormidas (M)	Apt. 416
41	Binette, Emerentienne (F)	Apt. 212	103	Desormeaux, Lionel (M)	Apt. 417
42	Boisvenue, Elzear (M)	Apt. 213	104	Desormeaux, Gisèle (F)	Apt. 417
43	Laflèche, Yvette (F)	Apt. 214	105	Bertrand, Ivette (F)	Apt. 418
44	Desrocher, Lorette (F)	Apt. 215	106	Lefebvre, Dolorès (F)	Apt. 419
45	Lapointe, Emelia (F)	Apt. 216	107	Beaudoin, Marie-Berthe (F)	Apt. 420
46	Leblanc, Claire (F)	Apt. 217	108	Fortin, Blanche (F)	Apt. 421
47	Leblanc, Léo (M)	Apt. 217	109	Guérin, Alexandra (F)	Apt. 422
48	Poirier, Jeanne-May (F)	Apt. 218	110	Morin, Aldéa (F)	Apt. 423
49	Bayne, Obéline (F)	Apt. 219	111	Hébert, Fernande (F)	Apt. 424
50	Moreau, Irène (F)	Apt. 220	112	Scott, Gisèle (F)	Apt. 425
51	Demers, Alice (F)	Apt. 221			
52	Gauvreau, Clara (F)	Apt. 222		Mutchmore	
53	Deslaurier, Antoine (M)	Apt. 223	113	Tetreault, Rhéal (M) 51	J8Y3T4
54	Charbonneau, Jeanne (F)	Apt. 224	114	Tetreault, Micheline (F) 51	
55	Charbonneau, Yvan (M)	Apt. 224	115	Sincharava, Bounta (M) 53	J8Y3T4
56	Mercer, Cécile (F)	Apt. 225	116	Sincharava, Viencsavanh 53	
57	Larante, Odier (M)	Apt. 301	117	Gouin, André (M) 55	J8Y3T4
58	Larante, Marie (F)	Apt. 301	118	Gouin, Florence (F) 55	
59	Thibeault, Aldéa (F)	Apt. 302	119	Gouin, Céline (F) 55	
60	Cousineau, Simone (F)	Apt. 303	120	Gouin, Michel (M) 55	
61	Trudeau, Bernard (M)	Apt. 304	121	Gouin, Claude (M) 55	

RURAL/RURALE			electoral district/circonscription	URBAN/URBAINE	
N°	page		[Hull Aylmer]	N°	page
	N°	of/de	certified / certifié — signature(s)-enumerator(s) / signature(s)-recenseur(s)	112	N° 1 of/de 3
polling division / section de vote			Claire Fitzgerald / Danielle Farrow	polling division / section de vote	

F 303 PRELIMINARY LIST OF ELECTORS

85M 7 79

ELECTIONS CANADA

164874

LISTE PRÉLIMINAIRE DES ÉLECTEURS

This list of qualified electors for the polling division number as set out below was prepared for use at the pending federal election from information obtained at the enumeration and has been certified by the signature(s) below as to completeness and correctness so far as is possible.

La présente constitue la liste des électeurs de la section de vote dont le numéro apparaît plus bas préparée en vue de l'élection fédérale en cours d'après les renseignements recueillis lors du recensement. Le(s) recenseur(s) y a(ont) apposé sa(leur) signature, affirmant que cette liste est aussi complète et exacte que possible.

N°			
	Mutchmore		
122	Grenier, Marie-Jeanne (F)	57	J8Y3T4
123	Grenier, Sylvie (F)	57	
124	Lafrance, Manon (F)	59	J8Y3T4
125	Lafrance, Aurèle (M)	59	
126	Lafrance, Louis (M)	59	
127	Lafrance, Emérencienne(F)	59	
128	Lafrance Réjean (M)	59	
129	White, Paulete (F)	61	J8Y3T4
130	Gauvin, Yvon (M)	61	
131	Cyr, Donald (M)	63	J8Y3T4
132	Cyr, Raymonde (F)	63	
133	Cyr, Luc (M)	63	
134	Normand, Pierre (M)	65	J8Y3T4
135	Galipeau, Madeleine (F)	65	
136	Mathieu, Francine (F)	65	
137	Normand, Hélène (F)	65	
138	Normand, Daniel (M)	65	
139	Duchesne, Mariette (F)	67	J8Y3T4
140	Bard, Monique (F)	69	J8Y3T4
141	McMahon, Michael (M)	69	
	70 Mutchmore		J8Y3T6
142	Carrière, Sandra (F)	Apt. 1	
143	Carrière, Michel (M)	Apt. 1	
144	Payer, Carole (F)	Apt. 2	
145	Sirois, Sylvain (M)	Apt. 3	
146	Sirois, Chantale (F)	Apt. 3	
147	Chouinard, Marc (M)	Apt. 4	
148	Hulkvist, Cheryl-Ann (F)	Apt. 4	
	Mutchmore		
149	Larcher, Lise (F)	71	J8Y3T4
150	Larcher, Mario (M)	71	
151	Larcher, Lucie (F)	71	
152	Larcher, Marc (M)	71	
	72 Mutchmore		J8Y3T6
153	Crete, Régent (M)	Apt. 1	
154	Crete, Louise (F)	Apt. 1	
155	Gauthier-Denomme, Ghislaine	Apt. 2	
156	Cyr, Jean-Paul (M)	Apt. 3	
157	Crete, Marguerite (F)	Apt. 3	
158	Imbeau, Johanne (F)	Apt. 4	
159	Poirier, Madeleine (F)	Apt. 5	
160	Poirier, Guy (M)	Apt. 5	
161	Demers, Jean-Pierre (M)	Apt. 6	
162	Demers, Mme J.P. (F)	Apt. 6	
163	Pariesee, Elisette (F)	Apt. 8	
	Mutchmore		
164	Généreux, Louise (F)	73	J8Y3T4
165	Pétrin, Guy (M)	75	J8Y3T4
166	Pétrin, Hélène (F)	75	
167	Pétrin, Maurice (M)	75	
	76 Mutchmore		J8Y3T6
168	Cloutier, Charles (M)	Apt. 1	
169	Cloutier, Louise (F)	Apt. 1	
170	Lafleur, Gilbert (M)	Apt. 2	
171	Lafleur, Hélène (F)	Apt. 2	
172	Morin, Maurice (M)	Apt. 3	
173	Morin, Gorgiana (F)	Apt. 3	
174	Morin, Jean-Paul (M)	Apt. 3	
175	Caissy, Nicole (F)	Apt. 4	
176	Proulx, Jean-Pierre (M)	Apt. 4	
177	Théoret, Denis (M)	Apt. 5	
178	Théoret, Thérèse (F)	Apt. 5	
179	Guibord, Andrée-Anne (F)	Apt. 6	
	Mutchmore		
180	Charron, Claudette (F)	77	J8Y3T4
181	Charron, Raymond (M)	77	
182	Charron, Denis (M)	77	
183	Charron, Daniel (M)	77	
184	Laverdure, Ermonne (F)	79	J8Y3T4
185	Laverdure, Raymond (M)	79	
186	Laverdure, Denise (F)	79	
187	Laverdure, André (M)	79	
188	Laverdure, Jacques (M)	79	
189	Kelly, Robert (M)	81	J8Y3T4
190	Bertrand, Denise (F)	81	
191	Charette, Andrée-Chantal	81	
192	Lorrain, Bernard (M)	83	J8Y3T4
193	Lorrain, Diane (F)	83	J8Y3T4
194	Lorrain, Sylvain (M)	83	
	84 Mutchmore		J8Y3T6
195	Gariepy, Ronald (M)	Apt. 1	
196	Girouard, Ginette (F)	Apt. 1	
197	Trépanier, Rachel (F)	Apt. 2	
198	Martineau, Léon (M)	Apt. 3	
199	Larocque, Rachèle (F)	Apt. 3	
200	Rochon, Lucie (F)	Apt. 5	
201	Rochon, Ghislain (M)	Apt. 5	
202	Allain, Irène (F)	Apt. 6	
203	Allain, Guy (M)	Apt. 6	
204	Beauchemin, Jacqueline(F)	Apt. 7	
205	Beauchemin, Louis-Georges	Apt. 7	
206	Demers, Hélène (F)	Apt. 8	
207	Rivard, Johanne (F)	Apt. 9	
208	Fournier, Roger (M)	Apt. 9	
209	Bouvrette, Jean (M)	Apt.10	
210	Bouvrette, Marie (F)	Apt.10	
211	Poirier, Mai (F)	Apt.11	
	Aubé, Marcele (F)		
	Mutchmore		
212	Aubé, Marcele (F)	85	J8Y3T4
213	Boudreault, Micheline (F)	87	J8Y3T4
214	Boudreault, Bernard (M)	87	
215	Boudreault, Sylvain (M)	87	
	88 Mutchmore		J8Y3T6
216	Dupuis, Paulette (F)	Apt. 1	
217	Bélair, Aldéa (F)	Apt. 2	
218	Bélair, Gilles (M)	Apt. 2	
219	Bélair, Léo-Polo (M)	Apt. 2	
220	Delangie, Jacqueline (F)	Apt. 3	
221	Lefaivre, Margot (F)	Apt. 4	
222	Canadien Hélène (F)	Apt. 5	
223	Couture, Alice (F)	Apt. 6	
224	Couture, Pierrr (M)	Apt. 6	
225	Bigras, France (F)	Apt. 7	
226	Bigras, Jean-Claude (M)	Apt. 7	

RURAL/RURALE

N° | page | N° | of/de

polling division section de vote

electoral district/circonscription: Hull - Aylmer

certified/certifié

signature(s)-enumerator(s) / signature(s)-recenseur(s): Claire Fitzgerald | Danielle Lavigne

URBAN/URBAINE

N° 112 | page N° 2 of/de 3

polling division section de vote

164875

F 303 **PRELIMINARY LIST OF ELECTORS**

ELECTIONS CANADA

LISTE PRÉLIMINAIRE DES ÉLECTEURS

85M-7-79

This list of qualified electors for the polling division number as set out below was prepared for use at the pending federal election from information obtained at the enumeration and has been certified by the signature(s) below as to completeness and correctness so far as is possible.

La présente constitue la liste des électeurs de la section de vote dont le numéro apparaît plus bas préparée en vue de l'élection fédérale en cours d'après les renseignements recueillis lors du recensement. Le(s) recenseur(s) y a(ont) apposé sa(leur) signature, affirmant que cette liste est aussi complète et exacte que possible.

N°			
	88 Mutchmore J8Y3T6		
227	Bigras, Paul (M)	Apt. 7	
228	Bigras, Hélène (F)	Apt. 7	
229	Drouin, Ginette (F)	Apt. 8	
230	Drouin, Sylvain (M)	Apt. 8	
231	Lusignan, Evelyne (F)	Apt. 9	
232	Lusignan, Jean-Pierre (M)	Apt. 9	
233	Bérubé, Rosaire (M)	Apt.10	
234	Gervais, Marielle (F)	Apt.10	
235	Pellerin, Linda (F)	Apt.11	
236	Pellerin, Jean-Yves (M)	Apt.11	
237	Gagnon, Nathalie (F)	Apt.12	
238	Gagnon, Denise (F)	Apt.12	
239	Gagnon, Marc (M)	Apt.12	
240	Lesage, Louise (F)	Apt.13	
241	Thibault, Marcel (M)	Apt.14	
242	Poirier, Micheline (F)	Apt.14	
243	Osborne, Lise (F)	Apt.15	
244	Delangis, Raymond (M)	Apt.16	
245	Delangis, Jeanne (F)	Apt.16	
246			
	Mutchmore		
246	Pilon, Alice (F)	89	J8Y3T4
247	Pilon, Gilles (M)	89	
248	Pilon, Louise (F)	89	
249	Fullwood, André (M)	91	J8Y3T4
250	Fullwood, Sazanne (F)	91	
251	Brazeau, Joseph R.(M)	93	J8Y3T4
252	Brazeau, Thérèse (F)	93	
253	Brazeau, Lucie (F)	93	
254	Brazeau, Richard (M)	93	
255	Maloche, Hector (M)	95	J8Y3T4
256	Maloche, Henriette (F)	95	
257	Larose, Lorraine (F)	97	J8Y3T4
258	Chartrand, Yvon-Andrew(M)	97	
259	Campeau, Louise (F)	99	J8Y3T4
260	Martin, Muriel (F)	101	J8Y3T4
261	Fitzgérald, Claire (F)	103	J8Y3T4
262	Fitzgérald, André (M)	103	
263	Fitzgérald, Manon (F)	103	
264	Fitzgérald, Marc (M)	103	
265	Mayer, Royal (M)	105	J8Y3T4
266	Mayer, Ginette (F)	105	
267	Villeneuve, Léo (M)	107	J8Y3T4
268	Villeneuve, Alberta (F)	107	
269	Boissenault, Réginald	109	J8Y3T4
270	Cardinal, Josée (F)	111	J8Y3T4
271	Laflamme, Etienne (M)	111	
272	Auger, Lise (F)	113	J8Y3T4
273	Auger, Claude (M)	113	
274	Auger, Sylvain (M)	113	
275	Clément, Monique (F)	115	J8Y3T4
276	Cremblay, André (M)	117	J8Y3T4
277	Bergeron, Joanne (F)	117	
278	Beauchamp, Monique (F)	119	J8Y3T4
279	Gauthier, Antonio (M)	121	J8Y3T4
280	Gauthier, Simone (F)	121	
281	Gauthier, Linda (F)	121	
282	Thibodeau, Claire (F)	125	J8Y3T4
283	Gagnon, Pierre (M)	129	J8Y3T4
284	Gagnon, Claire (F)	129	
285	Gauthier, Adrien (M)	131	J8Y3T4

N°			
286	Gauthier, Joanne (F)	131	
287	Roussel, Jeanette (F)	133	J8Y3T4
288	Roussel, Pierre (M)	133	
289	Roussel, Suzanne (F)	133	
290	Imbeau, Valmore (M)	135	J8Y3T4
291	Imbeau, Margeurite (F)	135	
292	Imbeau, Denis (M)	135	
293	Gauthier, Guy (M)	137	J8Y3T4
294	Gauthier, Hélène (F)	137	
295	Gaudreau, Murielle	139	J8Y3T4
296	Guénette, Monique (F)	141	J8Y3T4
297	Guénette, Richard (M)	141	
298	Clairmont, Jean (M)	143	J8Y3T4
299	Clairmont, Julienne (F)	143	
300	Guénette, George (M)	145	J8Y3T4
301	Guénette, Mario (M)	145	
302	Guénette, Rita (F)	145	
303	Beauparlant, Jean-P-	147	J8Y3T4
304	Beauparlant, Marguerite	147	
305	Beauparlant, Lucie (F)	147	
306	Gélinas, Emanuel (M)	149	J8Y3T4
307	Gélinas, Thérèse (F)	149	
308	Lapensée, Louis (M)	151	J8Y3T4
309	Fournier, Raymonde (F)	153	J8Y3T4
310	Fournier, Carol (M)	153	
311	Aubé, Denise (F)	155	J8Y3T4
312	Larocque, Gilles (M)	155	
313	Millette, Yvon (M)	157	J8Y3T4
314	Millette, Aline (F)	157	
315	Meunier, Ginette (F)	159	J8Y3T4
316	Poulin, Pierre (M)	161	J8Y3T4
317	Poulin, Roger,(M)	161	
318	Poulin, Gisèle (F)	161	

RURAL/RURALE

N° | page | N° | of/de

polling division / section de vote

electoral district/circonscription: Hull - Aylmer

certified / certifié — signature(s)-enumerator(s) / signature(s)-recenseur(s): Claire Fitzgerald | Danielle Lavigne

URBAN/URBAINE

N° 112 | page N° 3 of/de 3

polling division / section de vote

164876

F 303 PRELIMINARY LIST OF ELECTORS

ELECTIONS CANADA

LISTE PRÉLIMINAIRE DES ÉLECTEURS

This list of qualified electors for the polling division number as set out below was prepared for use at the pending federal election from information obtained at the enumeration and has been certified by the signature(s) below as to completeness and correctness so far as is possible.

La présente constitue la liste des électeurs de la section de vote dont le numéro apparaît plus bas préparée en vue de l'élection fédérale en cours d'après les renseignements recueillis lors du recensement. Le(s) recenseur(s) y a(ont) apposé sa(leur) signature, affirmant que cette liste est aussi complète et exacte que possible.

65 boul. FOURNIER, J8X 3P6

N°				N°			
1	LEGUERRIER Louis	(M)	101	63	BERNARD Jean-Pierre	(M)	315
2	LARENTE Lucille	(F)	102	64	AUBIN Maurice	(M)	401
3	LARENTE Jean-Claude	(M)	102	65	AUBIN Rollande	(F)	401
4	LARENTE Chantale	(F)	102	66	AUBIN Lynda	(F)	401
5	LARIVIERE Carole	(F)	104	67	AUBIN Francois	(M)	401
6	LANTHIER Thérèse	(F)	105	68	AUBIN Luc	(M)	401
7	TREMPE Lise	(F)	106	69	ROBERT Ehlivina	(F)	402
8	CHARTRAND Marcel	(M)	108	70	MONTREUIL Lise	(F)	402
9	FATIMA Mohed	(F)	109	71	MONTREUIL Gérald	(M)	402
10	FATIMA Tohmed	(F)	109	72	RAINVILLE Carole	(F)	403
11	DUPEL Denis	(M)	110	73	GAGNON Jean	(M)	403
12	DUGUAY Géraldice	(F)	110	74	GIRARD Monique	(F)	404
13	THERIAULT Thérèse	(F)	111	75	PROULX Rachel	(F)	405
14	ROUSSEL André	(M)	112	76	JETTE Pierrette	(F)	406
15	LAFRENIERE Lise	(F)	114	77	JETTE Blanche	(F)	406
16	BOWERS Terry	(M)	115	78	POULIN Francine	(F)	407
17	BOWERS Claudette	(F)	115	79	FAUCHER Gérard	(M)	408
18	BOWERS Daniel	(M)	115	80	LEMAY Richard	(M)	409
19	GRENIER Ginette	(F)	201	81	GAUDREAU Johanne	(F)	409
20	LAFLEUR Hélène	(F)	202	82	WHYTE Gordona	(M)	410
21	PREVOST Jean	(M)	202	83	GELINAS Cécile	(F)	410
22	BISSONNETTE Anne	(F)	203	84	BERNARD Jacqueline	(F)	411
23	GORMAN Doris	(F)	204	85	ABEL Robert	(M)	411
24	GORMAN Rolland	(M)	204	86	SIMARD Monique	(F)	412
25	AUBRY Jeannine	(F)	205	87	BEAUREGARD Pierre	(M)	412
26	MONTREUIL Claire	(F)	205	88	CHARTRAND Francine	(F)	414
27	LEFEBVRE Hélène	(F)	206	89	CHEVRIER Pierre	(M)	414
28	DIAZ Rumer	(M)	207	90	JETTE Monique	(F)	415
29	ROY Sophie	(F)	208	91	JETTE Ronald	(M)	415
30	LACROIX Guy	(M)	208	92	JETTE Irène	(F)	415
31	DULMAGE Françoise	(F)	209	93	BELISLE Laurette	(F)	501
32	PETRIN-GRAVEL Lise	(F)	210	94	LEBLANC Marie-Rose	(F)	502
33	PETRIN Maurice	(M)	210	95	LEBLANC Oscar	(M)	502
34	PETRIN Ginette	(F)	211	96	LEBLANC Yolande	(F)	502
35	GRAVEL Mariange	(F)	212	97	LEBLANC Raymond	(M)	502
36	GRAVEL Rhéal	(M)	212	98	AKOURI Thérèse	(F)	503
37	CHARETTE Rolland	(M)	214	99	LECOMPTE Jacqueline	(F)	504
38	REGIMBALD Jeannine	(F)	215	100	CARPENTIER Pierrette	(F)	504
39	REGIMBALD Rhéal	(M)	215	101	RADI Edward	(M)	505
40	SCOTT Johanne	(F)	301	102	RADI Leila	(F)	505
41	MARCOUX Rita	(F)	302	103	DASILVA Nellia	(F)	506
42	MARCOUX Georges	(M)	302	104	LEBLANC Oscar	(M)	506
43	ST.AMAND Carole	(F)	303	105	LACHAPELLE Ronald	(M)	507
44	CARPENTIER Pierre	(M)	303	106	LACHAPELLE Doreen	(F)	507
45	MEDEROS Hérondina	(F)	304	107	MEUNIER Marie-Jeanne	(F)	508
46	LAFLEUR Victoire	(F)	305	108	LALONDE Roch	(M)	509
47	BLANCHARD Ghislain	(M)	306	109	LEVESQUE Johanne	(F)	509
48	CHIASSON Elise	(F)	306	110	GAGNE Gérard	(M)	510
49	LEBLANC Yves	(M)	307	111	GAGNE Linda	(F)	510
50	PLOUFFE Monique	(F)	307	112	FAUVEL Serge	(M)	511
51	BLAIS Richard	(M)	308	113	SEGUIN Johanne	(F)	511
52	TREMBLAY Claire	(F)	309	114	OSBORNE Rock	(M)	512
53	MAURICE Guy	(M)	309	115	MANSOUR Leila	(F)	514
54	TREPANIER Micheline	(F)	310	116	MANSOUR Réda	(M)	514
55	CYR Robert	(M)	310	117	CLEMENT Denis	(M)	515
56	BIRON Suzanne	(F)	311	118	VILLENEUVE Marie	(F)	515
57	BIRON Gérald	(M)	311	119	VILLENEUVE Suzanne	(F)	515
58	BOUCHER Francine	(F)	312	120	GROULX Claude	(M)	601
59	BEAUDRY Jean-Pierre	(M)	312	121	LAURIN André	(M)	603
60	VERMETTE Fernand	(F)	314	122	NORMAND Lyne	(F)	603
61	FILLION Marie-Anne	(F)	314	123	GAREAU Jean-Luc	(M)	604
62	FILLION Ginette	(F)	315	124	LEBLANC Patricia	(F)	604

RURAL/RURALE

N° | page N° | of/de

polling division section de vote

electoral district/circonscription: HULL AYLMER

certified / certifié, signature(s)-enumerator(s) / signature(s)-recenseur(s): Pauline Valade, Marguerite Wallis

URBAN/URBAINE

N° 113 | page N° 1 | of/de 3

polling division section de vote

F 303 **PRELIMINARY LIST OF ELECTORS**

ELECTIONS CANADA

164877

LISTE PRÉLIMINAIRE DES ÉLECTEURS

8 SM-7 70

This list of qualified electors for the polling division number as set out below was prepared for use at the pending federal election from information obtained at the enumeration and has been certified by the signature(s) below as to completeness and correctness so far as is possible

La présente constitue la liste des électeurs de la section de vote dont le numéro apparaît plus bas préparée en vue de l'élection fédérale en cours d'après les renseignements recueillis lors du recensement. Le(s) recenseur(s) y a(ont) apposé sa(leur) signature, affirmant que cette liste est aussi complète et exacte que possible

N°	65 bou.FOURNIER (suite)		J8X 3P6
125	RICARD Sylvie	(F)	605
126	CHARTRAND Nicole	(F)	606
127	CHARTRAND André	(M)	606
128	DUSSAULT Lucie	(F)	607
129	PICARD Alain	(M)	607
130	COLE Pauline	(F)	608
131	BATES Luc	(M)	609
132	SKAFF Ghassan	(M)	610
133	BERGERON Lucie	(F)	611
134	BERGERON Daniel	(M)	611
135	FORGET André	(M)	612
136	FORGET Lucien	(M)	612
137	SANFACON Réjean	(M)	614
138	BERTRAND Micheline	(F)	614
139	FOURNIER Lise	(F)	615
	71 boul.FOURNIER		**J8X 3P7**
140	SCOTT Donald	(M)	101
141	SCOTT Blanche	(F)	101
142	LECUYER Marcel	(M)	102
143	LECUYER Jacqueline	(F)	102
144	LECUYER Richard	(M)	102
145	SCOTT Marc	(M)	103
146	VILLENEUVE Lyne	(F)	103
147	TASSE Claude	(M)	104
148	TASSE Yolande	(F)	104
149	SCOTT Georges	(M)	105
150	SCOTT Claire	(F)	105
151	SCOTT Barbara	(F)	105
152	GRENIER Denis	(M)	106
153	GRENIER Denise	(F)	106
154	GRENIER Daniel	(M)	106
155	PAVAO Edgardo	(M)	108
156	ROBINETTE Louise	(F)	108
157	MOUGEOT Hélène	(F)	109
158	DURAND Juliette	(F)	110
159	PREVOST Jean-Guy	(M)	110
160	ROBERGE Yvan	(M)	111
161	LALONDE Marc	(M)	111
162	RENE Caroline	(F)	112
163	RENE Sylvain	(M)	112
164	LAGACE Florient	(M)	114
165	LAGACE Michel	(M)	114
166	LAGACE Annette	(F)	114
167	ROCHELEAU Lise	(F)	115
168	ROCHELEAU Richard	(M)	115
169	BOUCHER Julie	(F)	201
170	BOUCHER Louise	(F)	201
171	LEBRUN Diane	(F)	202
172	LEBRUN Paul	(M)	202
173	LEBRUN Thérèse	(F)	202
174	LEBRUN Aline	(F)	202
175	LEBRUN Pauline	(F)	202
176	LEBRUN Marcel	(M)	202
177	JETTE Emerentienne	(F)	203
178	BOUCHE Chantal	(F)	204
179	CYR Diane	(F)	205
180	GINGRAS Sylvie	(F)	206
181	BEAUDOIN Maurice	(M)	206
182	DAIGLE Denise	(F)	207
183	BEAUDOIN Lisette	(F)	208

N°	71 boul.FOURNIER(suite)		J8X 3P7
184	BRUYERE Daniel	(M)	208
185	CHIASSON Alfred	(M)	209
186	FOURNIER Sylvie	(F)	210
187	CHARTRAND Daniel	(M)	210
188	CHARBONNEAU Léo	(M)	211
189	CYR Suzanne	(F)	211
190	BRISEBOIS Johanne	(F)	211
191	JAMMES Serge	(M)	212
192	BELANGER Jeanne	(F)	214
193	BELANGER Jean-Marie	(M)	214
194	LACROIX Claire	(F)	215
195	SIMARD Gérard	(M)	215
196	SIMARD GHYSLAIN	(M)	215
197	LEVESQUE Nicole	(F)	301
198	LEVESQUE Maurice	(M)	301
199	EMOND Jacques	(M)	302
200	EMOND Fabienne	(F)	302
201	EMOND Conrad	(M)	302
202	LAVOIE Marcel	(M)	303
203	OLMSTEAD Francine	(F)	303
204	FORCIER Lyne	(F)	304
205	MONTREUIL Johanne	(F)	305
206	PARENT Paul	(M)	306
207	GAGNON Sylvie	(F)	306
208	NADEAU Guy	(M)	307
209	BARD Monique	(F)	308
210	GORLEY Paulette	(F)	309
211	BRUNET Hélène	(F)	309
212	BRUNET Oscar	(M)	309
213	PIERRE Guy	(M)	310
214	DENONCOURT Sylvie	(F)	310
215	PLOUFFE Hélène	(F)	311
216	BEAUDOIN Michel	(M)	311
217	BELANGER Marthe	(F)	312
218	LAFRANCE Réjean	(M)	314
219	FRAPPIER Hélène	(F)	314
220	PELLETIER Linda	(F)	315
221	CODERRE Alain	(M)	315
222	PELLETIER Michel	(M)	315
223	ROBINSON Georges	(M)	401
224	ROBINSON Suzanne	(F)	401
225	CARRIERE Hélène	(F)	402
226	BRETON Ghislain	(M)	403
227	PERRON Robert	(M)	404
228	PERRON Laurette	(F)	404
229	BOISVENU Gaston	(M)	405
230	BOISVENU Jocelyne	(F)	405
231	FAUBERT Lise	(F)	406
232	FAUBERT Paul	(M)	406
233	McCRAW Nicole	(F)	407
234	BERTRAND Francoise	(F)	408
235	DUGUE Sylvanie	(F)	409
236	MARENGER Edward	(M)	410
237	MARENGER Rita	(F)	410
238	FILION Adrienne	(F)	411
239	FILION Roger	(M)	411
240	DOMPIERRE Alain	(M)	412
241	CHARBONNEAU Lise	(F)	412
242	GAUTHIER Martin	(M)	414
243	FAUTEUX Catherine	(F)	414
244	ST.ONGE Claudette	(F)	415
245	DESORMEAUX J.Paul	(M)	501

RURAL/RURALE

N° | PAGE | N° | of/de

polling division / section de vote

electoral district/circonscription: HULL AYLMER

certified / certifié: Pauline Valade

signature(s)-enumerator(s) / signature(s)-recenseur(s): Marguerite Vallée

URBAN/URBAINE

N°: 113 | page N°: 2 | of/de: 3

polling division / section de vote

F 303 PRELIMINARY LIST OF ELECTORS

8 SM 7 70

ELECTIONS CANADA

164878

LISTE PRÉLIMINAIRE DES ÉLECTEURS

This list of qualified electors for the polling division number as set out below was prepared for use at the pending federal election from information obtained at the enumeration and has been certified by the signature(s) below as to completeness and correctness so far as is possible.

La présente constitue la liste des électeurs de la section de vote dont le numéro apparaît plus bas préparée en vue de l'élection federale en cours d'après les renseignements recueillis lors du recensement. Le(s) recenseur(s) y a(ont) appose sa(leur) signature, affirmant que cette liste est aussi complète et exacte que possible.

N°	71 boul.FOURNIER (suite) J8X 3P7			N°
246	RAYMOND Liliane	(F)	501	
247	MAINVILLE J.Claude	(M)	502	
248	ROY-MAINVILLE Suzanne	(F)	502	
249	ROY James	(M)	502	
250	JODOIN Gary	(M)	503	
251	JODOIN Diane	(F)	503	
252	BOND Doris	(F)	504	
253	BOND Nancy	(F)	504	
254	GRAVEL Jean	(M)	505	
255	CARRIERE Rachel	(F)	505	
256	BOUCHARD Louise	(F)	506	
257	ALBERT Rita	(F)	507	
258	DUPEL Francine	(F)	508	
259	DUPEL Sylvie	(F)	508	
260	BISSONETTE Lucille	(F)	509	
261	REGIMBALD Michel	(M)	510	
262	REGIMBALD Julienne	(F)	510	
263	REGIMBALD Fernand	(M)	510	
264	JOBIN Claire	(F)	511	
265	GROULX Claude	(M)	512	
266	JOBIN Johanne	(F)	512	
267	LAROCQUE Murielle	(F)	514	
268	TREMBLAY Robert	(M)	514	
269	BOURGON Lise	(F)	514	
270	MORIN Rhéal	(M)	514	
271	NERBONNE Denise	(F)	515	
272	NERBONNE Robert	(M)	515	
273	McDONALD Russull	(M)	601	
274	RENAUD Pierre	(M)	602	
275	RENAUD Hélène	(F)	602	
276	RENAUD Francis	(M)	602	
277	RENAUD Francine	(F)	602	
278	RENAUD Adèle	(F)	602	
279	STANDING Philip	(M)	603	
280	LAHAIE Lyne	(F)	604	
281	LACHAPELLE Adoris	(M)	605	
282	BELISLE André	(M)	606	
283	DUMOUCHEL Marie	(F)	607	
284	GAUTHIER Bernard	(M)	608	
285	DONEGANI Donald	(M)	609	
286	REGIMBALD Ginette	(F)	609	
287	PARISEAU Denise	(F)	610	
288	LABELLE Ida	(F)	611	
289	GRIMARD Jean	(M)	612	
290	PLAMONDON Luce	(F)	612	
291	PETERSON Marcel	(M)	614	
292	PETERSON Lucille	(F)	614	
293	THEBERGE Carole	(F)	615	
294	THEBERGE Normand	(M)	615	

RURAL/RURALE

N° | page | N° | of/de

polling division / section de vote

electoral district/circonscription: HULL AYLMER

certified/certifié

signature(s)-enumerator(s) / signature(s)-recenseur(s): Pauline Valade | Marguerite Vallée

URBAN/URBAINE

N° 113 | page N° 3 of/de 3

polling division / section de vote

164879

F 303 **PRELIMINARY LIST OF ELECTORS**

8 5M 7 79

ELECTIONS CANADA

LISTE PRÉLIMINAIRE DES ÉLECTEURS

This list of qualified electors for the polling division number as set out below was prepared for use at the pending federal election from information obtained at the enumeration and has been certified by the signature(s) below as to completeness and correctness so far as is possible.

La présente constitue la liste des électeurs de la section de vote dont le numéro apparaît plus bas préparée en vue de l'élection fédérale en cours d'après les renseignements recueillis lors du recensement. Le(s) recenseur(s) y a(ont) apposé sa(leur) signature, affirmant que cette liste est aussi complète et exacte que possible.

N°			N°		
	LAMBERT		50	SANTOS, Mario (M)	28
1	MASSON, Denis (M)	20 J8X1B1	51	LATULIPPE, Suzanne (F)	30
2	MASSON, Lucette (F)	20	52	BOUDREAULT, Pierre (M)	32
3	MASSON, Nicole (F)	20	53	BOUDREAULT, Yolande (F)	32
4	MASSON, Raoul (M)	20	54	ST-AMOUR, Marcel (M)	34
	21 LAMBERT J8X1B2		55	ST-AMOUR, Raymonde (F)	34
5	ROBERGE, Alcide (M)	Apt. 1	56	LEFEBVRE, Bonnie (F)	36
6	ROBERGE, Hugette (F)	Apt. 1	57	LEFEBVRE, Rejeanne (F)	36
7	ROBERGE, Rejent (M)	Apt. 1	58	CARRE, Barbara (F)	38
8	LANGLOIS, Luc (M)	Apt. 2	59	CARRE, Lucien (M)	38
9	LANGLOIS, Monique (F)	Apt. 2	60	SAUVE, Françoise (F)	40
10	ROBERGE, Claude (M)	Apt. 3	61	CHANTIGNY, Denise (F)	42
11	ROBERGE, Elizabeth (F)	Apt. 3	62	CHANTIGNY, Robert (M)	42
12	DUPEL, Lucie (F)	Apt. 4	63	CHANTIGNY, Roger (M)	42
13	PHILION, Richard (M)	Apt. 4	64	BLONDEAU, Alain (M)	44
14	CYR, Marie-Paule (F)	22 J8X1B1	65	DU BREUIL, Fernande (F)	44
	23 LAMBERT J8X1B2		66	DU BREUIL, Pierrette (F)	44
15	DUBOIS, Jeannine (F)	Apt. 1	67	CYR, Lucille (F)	46
16	DUBOIS, Ronald (M)	Apt. 1	68	CYR, Roger (M)	46
17	PHILION, Lise (F)	Apt. 2	69	CRISPIN, Jocelyne (F)	48
18	PHILION, Jean-Marc (M)	Apt. 2	70	CARRE, Lorenzo (M)	50
19	PHILION, Marc (M)	Apt. 2	71	CARRE, Rosina (F)	50
20	FILION, Diane (F)	Apt. 3	72	GERVAIS, Gilbert (M)	52
21	FILION, Pierre (M)	Apt. 3	73	GERVAIS, Joanne (F)	52
22	BLAIS, Jeannine (F)	Apt. 4	74	GERVAIS, Marcel (M)	52
23	BLAIS, Johanne (F)	Apt. 4	75	GERVAIS, Mario (M)	52
24	LAMARCHE, Andre (M)	24 J8X1B1	76	GERVAIS, Lise (F)	52
25	LAMARCHE, Johanne (F)	24	77	GERVAIS, Yves (M)	52
26	LAMARCHE, Rachel (F)	24	78	VIAU, Denise (F)	54
	25 LAMBERT J8X 1B2		79	VIAU, Helene (F)	54
27	PILOTTE, Ernest (M)	Apt. 1	80	VIAU, Henri (M)	54
28	PILOTTE, Simonne (F)	Apt. 1	81	VIAU, Jacqueline (F)	54
29	CHARETTE, Jean-Claude (M)	Apt. 2	82	VIAU, Paul-Emile (M)	54
30	CHARETTE, Claire (F)	Apt. 2	83	VIAU, Roger (M)	54
31	CHARETTE, Pascale (F)	Apt. 2	84	LACROIX, Claudette (F)	56
32	CRETES, Andrea (F)	Apt. 3	85	LACROIX, Johanne (F)	56
33	DUSSAULT, Marcel (M)	Apt. 4	86	LACROIX, Maé (F)	56
34	BEAUDRY, Joanne (F)	26 J8X1B1	87	LACROIX, Real (M)	56
35	BEAUDRY, Lise (F)	26	88	RANGER, Louise (F)	58
36	BEAUDRY, Suzanne (F)	26	89	CAMPEAU, Cecile (F)	60
37	BEAUDRY, Pierrette (F)	26	90	CYR, Fernande (F)	60
38	BEAUDRY, Roland (M)	26	91	POIRIER, Fernand (M)	60
	27 LAMBERT J8X1B2		92	POIRIER, Daniel (M)	62
39	LACHAPELLE, Bernard (M)	Apt. 1	93	POIRIER, Diane (F)	62
40	LACHAPELLE, Sylvie (F)	Apt. 1	94	BIRON, Lise (F)	64
41	PARADIS, Gisele (F)	Apt. 2	95	BIRON, Marc (M)	64
42	PARADIS, Paul (M)	Apt. 2	96	SAMSON, Denis (M)	66
43	BISSON, Pierre (M)	Apt. 3	97	SAMSON, Gilles (M)	66
44	BISSON, Sylvie (F)	Apt. 3	98	ST-PIERRE, Jacques (M)	66
45	GAUTHIER, Bernard (M)	Apt. 4	99	SAMSON, Julie (F)	66
46	GAUTHIER, Francine (F)	Apt. 4	100	ST-PIERRE, Julienne (F)	66
47	SANTOS, David (M)	28 J8X1B1	101	EMOND, Andre (M)	68
48	SANTOS, Jose (M)	28	102	EMOND, Denis (M)	68
49	SANTOS, Juventina (F)	28	103	EMOND, Denise (F)	68
			104	EMOND, Jean-Yves (M)	68
			105	PLOUFFE, Cecile (F)	72
			106	PLOUFFE, Luc (M)	72
			107	PLOUFFE, Michel (M)	72
			108	LIRETTE, Carole (F)	74
			109	LIRETTE, Marcel (M)	74
			110	FORTIN, Denis (M)	76
			111	LAMONTAGNE, Marie-Paule (F)	76
			112	GORLEY, Alain (M)	76

RURAL/RURALE — N° — page — N° — of/de — polling division / section de vote

electoral district/circonscription: HULL - AYLMER

URBAN/URBAINE — N° 114 — page N° 1 of/de 3 — polling division / section de vote

certified / certifié — signature(s)-enumerator(s) / signature(s)-recenseur(s)

Claudette Dennie — Gabrielle Beaulac

F 303 **PRELIMINARY LIST OF ELECTORS**

8 SM 7-79

ELECTIONS CANADA

LISTE PRÉLIMINAIRE DES ÉLECTEURS 164880

This list of qualified electors for the polling division number as set out below was prepared for use at the pending federal election from information obtained at the enumeration and has been certified by the signature(s) below as to completeness and correctness so far as is possible.

La présente constitue la liste des électeurs de la section de vote dont le numéro apparaît plus bas préparée en vue de l'élection fédérale en cours d'après les renseignements recueillis lors du recensement. Le(s) recenseur(s) y a(ont) apposé sa(leur) signature, affirmant que cette liste est aussi complète et exacte que possible.

LAMBERT

N°			
113	FOURNIER, Daniel (M)	78	J8X1B1
114	FOURNIER, Pierre (M)	78	
115	FOURNIER, Suzanne (F)	78	
116	BEDARD, Lise (F)	80	
117	BIGRAS, Pierrette (F)	82	
118	CHÂLE, Jean-Marc (M)	82	
119	GAGNE, Yvette (F)	84	
120	DUQUETTE, Rolande (F)	86	
121	DESJARDINS, Andre (M)	88	
122	DESJARDINS, Anne (F)	88	
123	DESJARDINS, Lyne (F)	88	
124	GAUDREAU, Simonne (F)	88	
125	FILLION, Carole (F)	90	
126	FILLION, Jules (M)	90	
127	FILLION, Huguette (F)	90	
128	FILLION, Lyne (F)	90	
129	MASSON, Gertrude (F)	92	
130	MASSON, Richard (M)	92	
131	MASSON, Roland (M)	92	
132	MASSON, Serge (M)	92	
133	DENIS, Aurele (M)	94	
134	DENIS, Liliane (F)	94	
135	LANDRY, Yvette (F)	96	
136	LANDRY, Alice (F)	98	
137	GARCEAU, Lorraine (F)	100	
138	MELOCHE, Rita (F)	102	
139	BEAUPRE, Anita (F)	104	
140	LABELLE, Bernard (M)	106	
141	LOYER, Gaston (M)	108	
142	PARISEAU, Georgette (F)	110	
143	PARISEAU, Rene (M)	110	
144	LANGEVIN, Antoinette (F)	112	
145	LANGEVIN, Raymonde (F)	112	
146	TROTTIER, Annette (F)	114	
147	TROTTIER, Rodolphe (M)	114	
148	LAFLAMME, Rita (F)	116	
149	SARAZIN, Pauline (F)	118	
150	LEGAULT, Laurette (F)	122	
151	ST-LOUIS, Therese (F)	124	
152	GRENIER, Georges (M)	126	
153	LEFEBVRE, Denise (F)	128	
154	GRAVELLE, Aline (F)	130	
155	ROCHON, Emile (M)	132	
156	EMOND, George (M)	134	
157	EMOND, Yolande (F)	134	
158	ALLEN, Albert (M)	136	
159	CARRIERE, Olivette (F)	136	
160	COURCELLES, Eva (F)	138	
161	GOYETTE, Marguerite (F)	140	
162	DUBOIS, Rita (F)	142	
163	MARION, Annonciade (F)	144	
164	MARTEL, Anita (F)	146	
165	MARTEL, Ernest (M)	146	
166	GAGNON, Daniel (M)	148	
167	GAGNON, Linda (F)	148	
168	CARRIERE, Jeannine (F)	150	
169	LOUIS-SEIZE, Celine (F)	150	
170	POULIN, Aimee (M)	150	
171	THIBEAULT, Jeanne-D'ARC (F)	152	
172	THIBEAULT, Leo (M)	152	
173	THIBEAULT, Luc (M)	152	
174	LESAGE, Monique (F)	154	
175	TREPANIER, Lucie (F)	156	
176	BAILEY, Ginette (F)	158	
177	BAILEY, Michel (M)	158	
178	DENIS, Claire (F)	162	
179	THERIEN, Daniel (M)	164	
180	THERIEN, Johanne (F)	164	
181	LEBLANC, Aubert (M)	166	
182	LEBLANC, Daniel (M)	166	
183	LEBLANC, Huguette (F)	166	
184	MORRISSETTE, Patricia (F)	168	
185	LEVESQUE, Anne (F)	170	
186	LEVESQUE, Denise (F)	170	
187	AYOTTE, Claire (F)	172	
188	AYOTTE, Lyne (F)	172	
189	BEAUREGARD, Athanase (M)	174	
190	BEAUREGARD, Jacqueline (F)	174	
191	CRETES, Micheline (F)	176	
192	CRETES, Richard (M)	176	
193	MORIN, Diane (F)	178	
194	THERIEN, André (M)	178	
195	VILLENEUVE, Danny (M)	180	
196	VILLENEUVE, Louise (F)	180	
197	DURAND, Ginette (F)	182	
198	PAQUETTE, Lise (F)	182	
199	DEVINE, Claudette (F)	184	
200	DEVINE, Donald (M)	184	
201	DEVINE, Lynn (F)	184	
202	THIBEAULT, Jacqueline (F)	186	
203	LEVESQUE, Diane (F)	188	
204	LEVESQUE, Raymond (M)	188	
205	MICHAUD, Doris (F)	190	
206	PARENT, Joanne (F)	192	
207	LEBLOND, Roger (M)	194	
208	LEBLOND, Suzanne (F)	194	
209	BEDARD, Madeleine (F)	196	
210	BEDARD, Robert (M)	196	
211	ST-AMAND, Lucienne (F)	198	
212	ST-AMAND, Marc (M)	198	
213	ST-AMAND, Michel (M)	198	
214	ROY, Francine (F)	200	
215	ST-PIERRE, André (M)	202	
216	ST-PIERRE, Louise (F)	202	
217	BOIVIN, Gerald (M)	204	
218	BOIVIN, Micheline (F)	204	
219	CARRIERE, Jacqueline (F)	206	
220	CARRIERE, Marcel (M)	206	
221	GERVAIS, Daniel (M)	208	
222	GERVAIS, Yvette (F)	208	
223	LARABIE, Jeannine (F)	210	
224	LARABIE, Raymond (M)	210	
225	LANGLOIS, Anne (F)	212	
226	VALLEE, Marguerite (F)	212	
227	VALLEE, Roger (M)	212	
228	PARISEAU, Christine (F)	214	
229	PARISEAU, France (F)	214	
230	PARISEAU, Nicole (F)	214	
231	ROY, André (M)	216	
232	ROY, Claire(F)	216	
233	ROY, Georges (M)	216	
234	JOLICOEUR, Ginette (F)	218	
235	JOLICOEUR, Jeannette (F)	218	
236	JOLICOEUR, Michel (M)	218	

RURAL/RURALE — N° — page — N° — of/de — polling division section de vote

electoral district/circonscription: HULL - AYLMER

URBAN/URBAINE — N° 114 — page — N° 2 — of/de 3 — polling division section de vote

certified/certifié — signature(s)-enumerator(s) / signature(s)-recenseur(s)

Colandette Denise | Gabrielle Beaulne

164881

F 303 **PRELIMINARY LIST OF ELECTORS**

ELECTIONS CANADA

LISTE PRÉLIMINAIRE DES ÉLECTEURS

B SM 7-79

This list of qualified electors for the polling division number as set out below was prepared for use at the pending federal election from information obtained at the enumeration and has been certified by the signature(s) below as to completeness and correctness so far as is possible.

La présente constitue la liste des électeurs de la section de vote dont le numéro apparaît plus bas préparée en vue de l'élection fédérale en cours d'après les renseignements recueillis lors du recensement. Le(s) recenseur(s) y a(ont) apposé sa(leur) signature, affirmant que cette liste est aussi complète et exacte que possible.

N°		N°
	LAMBERT J8X1B1	
237	ST-MICHEL, Geraldine (F) 220	
238	ST-MICHEL, Manon (F) 220	
239	LACHAPELLE, Lise (F) 222	
240	BELISLE, Denise (F) 224	
241	CHENIER, Liliane (F) 226	
242	CHENIER, Roland (M) 226	
243	LEDUC, Liliane (F) 228	
244	PELLETIER, Fernande (F) 230	
245	PELLETIER, Roger (M) 230	
246	PROULX, Robert (M) 232	
247	LESAGE, Colette (F) 234	
248	LESAGE, Jeannine (F) 234	
249	LAFLEUR, Jennifer (F) 236	
250	LAFLEUR, Pierre (M) 236	
251	BASTIEN, Louise (F) 238	
252	BLAIS, Carmen (F) 240	
253	BLAIS, Daniel (M) 240	
254	BLAIS, Wilfrid (M) 240	
255	EMOND, Arthur (M) 242	
256	EMOND, Jacques (M) 242	
257	EMOND, Juliette (F) 242	
258	POIRIER, Cecile (F) 244	
259	POIRIER, Michel (M) 244	
260	POIRIER, Sylvestre (M) 244	
261	LAURIN, Nicole (F) 246	
262	MASSON, Lucienne (F) 248	
263	LEPAGE, David (M) 250	
264	MARION, Suzanne (F) 250	
265	PELLETIER, Marc (M) 250	
266	BOUCHER, Claudette (F) 252	
267	BOUCHER, Hector (M) 252	
268	LEONARD, Jeanne-D'Arc (F) 254	
269	LEONARD, Josee (F) 254	
270	LEONARD, Mario (M) 254	
271	LEONARD, Roger (M) 254	
272	COURCHESNE, Rene (M) 256	
273	COURCHESNE, Rita (F) 256	
274	BOUTHOTTE, Yolande (F) 258	
275	BOUTHOTTE, Pierre (M) 258	
276	BOUTHOTTE, Walter (M) 258	
277	TREMBLAY, Louise (F) 260	
278	TREMBLAY, Paul (M) 260	
279	LEVESQUE, Armand (M) 262	
280	LEVESQUE, Carmen (F) 262	
281	LEVESQUE, Chantal (F) 262	
282	LAROCQUE, Lucien (M) 264	
283	SIMONEAU, Chantal (F) 264	
284	GADBOIS, Jocelyne (F) 266	
285	GADBOIS, Serge (M) 266	
286	LABELLE, Celine (F) 268	
287	LABELLE, Therese (F) 269	
288	BEAUCHAMP, Eva (F) 270	

RURAL/RURALE		electoral district/circonscription	URBAN/URBAINE	
N°	page	HULL - AYLMER	N° 114	page N° 3 of/de 3
polling division section de vote	N° of/de	certified certifié signature(s)-enumerator(s) / signature(s)-recenseur(s) Claudette Dennis Gabrielle Beaulne	polling division section de vote	

164882

F 303 PRELIMINARY LIST OF ELECTORS

ELECTIONS CANADA

LISTE PRÉLIMINAIRE DES ÉLECTEURS

85M 7 79

This list of qualified electors for the polling division number as set out below was prepared for use at the pending federal election from information obtained at the enumeration and has been certified by the signature(s) below as to completeness and correctness so far as is possible.

La présente constitue la liste des électeurs de la section de vote dont le numéro apparaît plus bas préparée en vue de l'élection fédérale en cours d'après les renseignements recueillis lors du recensement. Le(s) recenseur(s) y a(ont) apposé sa(leur) signature, affirmant que cette liste est aussi complète et exacte que possible.

N°	BERIAULT		
1	Dupont Gilles (M)	1	J8X 1A1
2	Dupont Yolande (F)	1	
3	Dupont Jacqueline (F)	1	
4	Dupont Jeannine (F)	1	
5	Letang Léo (M)	2	J8X 1A3
6	Letang Jacqueline (F)	2	
7	Filion Helene (F)	3	J8X 1A1
8	Filion Léo (M)	3	
9	Filion Diane (F)	3	
10	Filion Jeannette (F)	3	
11	Filion Donat (F)	3	
12	Duval Thérèse (F)	4	J8X 1A3
13	Masse Caroline (F)	4	
14	Masse Luc (M)	4	
15	Masse Aline (F)	4	
16	St-Onge Helene (F)	5	J8X 1A1
17	St-Onge Rémi (M)	5	
18	Ménard Sylvie (F)	5	
19	Legaré Jean (M)	5	
20	Chaine Doreen (F)	6A	J8X 1A3
21	Chaine Armand (M)	6A	
22	Jetté Claude (M)	6B	
23	Jetté Louise (F)	6B	
24	Dupont Huguette (F)	6B	
25	Proulx Michel (M)	6B	
26	Sarrazin Robert (M)	6B	
27	Lafleur Claude (M)	7A	J8X 1A1
28	Lafleur Cécile (F)	7A	
29	Rabouin Carmen (F)	7	
30	Rabouin Alfred (M)	7	
31	Thériault Albert (M)	8	J8X 1A3
32	Thériault Agnès (F)	8	
33	Thériault Hélène (F)	8	
34	Thériault Paul (M)	8	
35	Grondin Louise (F)	8	
36	Cousineau Michel (M)	8	
37	Lebel Serge (M)	9	J8X 1A1
38	Lebel Audette (F)	9	
39	Lebel Roch (M)	9	
40	Lebel Lyne (F)	9	
41	Parisien Gilbert (M)	9A	
42	Parisien Jeannette (F)	9A	
43	Phillipe Justine (F)	11A	
44	Cossette Suzette (F)	11A	
45	Ladouceur Murielle (F)	11B	
46	Ladouceur Gilbert (M)	11B	
47	Beaudry Sylvain (M)	12-1	J8X 1A3
48	Beaudry Lyne (F)	12-1	
49	Beaudry Nicole (F)	12-1	
50	Beaudry Richard (M)	12-1	
51	Blanchette Simone (F)	12-2	
52	Simard Sylvie (F)	12-3	
53	Simard-Dussault Lise (F)	12-3	
54	Dussault Paul (M)	12-3	
55	Roussel Gilles (M)	12-4	
56	Roussel Louise (F)	12-4	
57	Sylvestre Jocelyne (F)	14-1	
58	Sylvestre Richard (M)	14-1	
59	Pilotte Jean (M)	14-2	
60	Pilotte Jocelyne (F)	14-2	

N°	BERIAULT		
61	Renaud Sylvain (M)	14-3	J8X 1A3
62	Renaud Pauline (F)	14-3	
63	Gaudette Richard (M)	14-4	
64	Gaudette Monique (F)	14-4	
65	Villeneuve Donald (M)	15-101	J8X 1A2
66	Villeneuve Cécile (F)	15-101	
67	Villeneuve Jean (M)	15-101	
68	Villeneuve Sylvie (F)	15-101	
69	Villeneuve Robert (M)	15-101	
70	Caron Paul (M)	15-102	
71	Bloom Cécile (F)	15-103	
72	Bloom Glayton (M)	15-103	
73	Lafleur Mildred (M)	15-104	
74	Lahaie Alain (M)	15-104	
75	Easey Gisèle (F)	15-105	
76	Charette Daniel (M)	15-106	
77	Charette Sylvie (F)	15-106	
78	Auger Edmond (M)	15-109	
79	Auger Juliette (F)	15-109	
80	Marcoux Francine (F)	15-110	
81	Thibault Daniel (M)	15-110	
82	Saumure Aldège (M)	15-111	
83	Saumure Florida (F)	15-111	
84	Clément Léo (M)	15-112	
85	Clément Linda (F)	15-112	
86	Clément Manon (F)	15-112	
87	Clément LIse (F)	15-112	
88	Bolduc Jo-Anne (F)	15-114	
89	Bolduc Robert (M)	15-114	
90	Graveline Pauline (F)	15-115	
91	Graveline Céline (F)	15-115	
92	Graveline Chantal (F)	15-115	
93	Rainville Yvette (F)	15-201	
94	Chrétien Carmen (F)	15-202	
95	Chrétien Jean-Henri (M)	15-202	
96	Groulx Yves (M)	15-203	
97	Simard Gaétan (M)	15-204	
98	Patry Claudette (F)	15-204	
99	Leclerc Lina (F)	15-205	
100	Deschenes Thérèse (F)	15-206	
101	Deschenes François (M)	15-206	
102	Guilbault Jeannine (F)	15-207	
103	Lajoie Claude (M)	15-208	
104	Morin Isabelle (F)	15-208	
105	Aubé Louise (F)	15-209	
106	Loyer Claire (F)	15-210	
107	Loyer Françoise (F)	15-210	
108	Lacelle Pierre (M)	15-211	
109	Latreille Thérèse (F)	15-211	
110	Lacroix Daniel (M)	15-212	
111	Lacroix Estelle (F)	15-212	
112	Lacroix Gérald (M)	15-212	
113	Marengère Lucie (F)	15-214	
114	Lévesque Lucille (F)	15-301	
115	Bondu Gaétan (M)	15-301	
116	Boisvert Jean (M)	15-302	
117	Boisvert Marie (F)	15-302	
118	Renaud Daniel (M)	15-303	
119	Villeneuve Rachel (F)	15-303	
120	Séguin Fancine (F)	15-304	

RURAL/RURALE

N° | page | N° | of/de

polling division / section de vote

electoral district/circonscription: HULL AYLMER

certified / certifié

signature(s)-enumerator(s) / signature(s)-recenseur(s)

URBAN/URBAINE

N° 115 | page N° 1 of/de 3

polling division / section de vote

164883

F 303 **PRELIMINARY LIST OF ELECTORS**

ELECTIONS CANADA

LISTE PRÉLIMINAIRE DES ÉLECTEURS

8-M-7-79

This list of qualified electors for the polling division number as set out below was prepared for use at the pending federal election from information obtained at the enumeration and has been certified by the signature(s) below as to completeness and correctness so far as is possible

La présente constitue la liste des électeurs de la section de vote dont le numéro apparaît plus bas préparée en vue de l'élection fédérale en cours d'après les renseignements recueillis lors du recensement. Le(s) recenseur(s) y a(ont) apposé sa(leur) signature, affirmant que cette liste est aussi complète et exacte que possible.

N°				N°			
	BERIAULT				BERIAULT		
121	Deschênes Pierre (M)	15-304	J8X 1A2	181	Lavoie Richard (M)	15-511	J8X 1A2
122	Charlebois Lise (F)	15-305		182	Lavoie Suzanne (F)	15-511	
123	Gauthier Francine (F)	15-305		183	Moulin Yvon (M)	15-512	
124	Dagenais Cathy (F)	15-306		184	Moulin Aline (F)	15-512	
125	Turmel Michel (M)	15-307		185	Beaulne Daniel (M)	15-514	
126	Miner Denis (M)	15-308		186	Beaulne Michelle (F)	15-514	
127	Gamache Nicole (F)	15-308		187	Loyer Carolle (F)	15-515	
128	Brunet Diane (F)	15-309		188	Loyer Gilles (M)	15-515	
129	Groulx Denis (M)	15-310		189	Meloche Anne (F)	15-601	
130	Letang Ginette (F)	15-310		190	Meloche Emilien (M)	15-601	
131	Gascon-Marie Lucie (F)	15-311		191	Meloche Anita (F)	15-601	
132	Marie Carol (M)	15-311		192	Boyer Jean-Louis (M)	15-602	
133	Guilbault Nicole (F)	15-314		193	Boyer Marguerite (F)	15-602	
134	Boucher Marcel (M)	15-314		194	Laurin Danielle (F)	15-603	
135	Larouche Pierre (M)	15-315		195	Charron Ronald (M)	15-604	
136	Larouche Suzanne (F)	15-315		196	McKeeby Donna (F)	15-604	
137	Berniquez Gilles (M)	15-401		197	Bordeleau René (F)	15-605	
138	Berniquez Manon (F)	15-401		198	Pepin Jocelyne (F)	15-605	
139	Berniquez Daniel (M)	15-401		199	Jean-Baptiste Yves (M)	15-606	
140	Brisset Jeannette (F)	15-402		200	Laurin Marcel (M)	15-607	
141	Fournel Josée (F)	15-402		201	Laurin Rita (F)	15-607	
142	Fournel Linda (F)	15-402		202	Laurin Robert (M)	15-607	
143	Dubois Michel (M)	15-403		203	Lavigne Micheline (F)	15-608	
144	Dubois Paulette (F)	15-403		204	Chaput Armand (M)	15-610	
145	Guay Line (F)	15-404		205	Gagné Pierrette (F)	15-610	
146	Laroque Manon (F)	15-405		206	Lacourse Nicole (F)	15-611	
147	Brunet Robert (M)	15-405		207	Pétrin Noel (M)	15-612	
148	Potvin Louiselle (F)	15-406		208	St-Amand Lise (F)	15-614	
149	Potvin Ronald (M)	15-406		209	St-Amand Gilles (M)	15-614	
150	Rondeau Nicole (F)	15-407		210	Guilbault André (M)	15-615	
151	Roy Line (F)	15-407		211	Gagné Anita (F)	15-615	
152	Desjardins Diane (F)	15-409		212	Welsh Paul (M)	15-	
153	Laurin Luc (M)	15-410		213	Guertin Francine (F)	15-	
154	Gunner Luc (M)	15-410					
155	Duguay Suzanne (F)	15-410			43 FOURNIER		J8X 3P4
156	Lemieux Jeannine (F)	15-411					
157	Lemieux Diane (F)	15-411		214	Grégoire Ronald (M)	43-1	
158	Gascon Gilles (M)	15-412		215	Grégoire Lise (F)	43-1	
159	Larose Micheline (F)	15-412		216	Patry Jean-Marie (M)	43-2	
160	OuelletteLauzon Huguette(F)	15-414		217	Patry Yvonne (F)	43-2	
161	Labelle Raymond (M)	15-414		218	Patry Gilles (M)	42-2	
162	Boucher Pierrette (F)	15-415		219	Massie Joseph (M)	42-3	
163	Akowe-Boucher Francine (F)	15-415		220	Massie Laurette (F)	43-3	
164	Moyneur Michel (M)	15-501		221	Chantigny Jacques (M)	43-4	
165	Moyneur Rhéal (M)	15-501		222	Chantigny Simone (F)	43-4	
166	Moyneur Linon (F)	15-501		223	Samson Roger (M)	43-5	
167	Desjardins Nicole (F)	15-502		224	Beaudry Louise (F)	43-5	
168	Masson Daniel (M)	15-502					
169	Pariseau Madeleine (F)	15-504			JOANISSE		J8X 1A4
170	Bastien Gaëtan (M)	15-504					
171	Denis Sylvie (F)	15-505		225	Ducharme Lionel (M)	1	
172	Byron Linda (F)	15-506		226	Ducharme Dorilla (F)	1	
173	Cléroux Jacques (M)	15-506		227	Beaudin Daniel (M)	1A	
174	Cléroux Fernand (M)	15-507		228	Sarazin Michelle (F)	1A	
175	Lamarche Monique (F)	15-507		229	Ricard Bernard (M)	1B	
176	Richer Denis (M)	15-508		230	Ricard Carmen (F)	1B	
177	Karmali Nelita (F)	15-508		231	Ricard Yves (M)	1B	
178	Dulmage Patrick (M)	15-509		232	Morin Michel (M)	3½	
179	Dulmage Bernard	15-509		233	Morin Lyne (F)	3½	
180	Dulmage Marguerite (F)	15-509		234	Lachapelle Alcide (M)	5	

RURAL/RURALE		electoral district/circonscription	URBAN/URBAINE	
N°	page	HULL-AYLMER	N°	page
	N° / of/de	certified / certifié signature(s) enumerator(s) / signature(s)-recenseur(s)	115	N° 2 / of/de 3
polling division / section de vote		Françoise Fallé / Monique Lecuyer		polling division / section de vote

164884

F 303 **PRELIMINARY LIST OF ELECTORS**

ELECTIONS CANADA

LISTE PRÉLIMINAIRE DES ÉLECTEURS

8 5M-7 79

This list of qualified electors for the polling division number as set out below was prepared for use at the pending federal election from information obtained at the enumeration and has been certified by the signature(s) below as to completeness and correctness so far as is possible

La présente constitue la liste des électeurs de la section de vote dont le numéro apparaît plus bas préparée en vue de l'élection fédérale en cours d'après les renseignements recueillis lors du recensement. Le(s) recenseur(s) y a(ont) apposé sa(leur) signature, affirmant que cette liste est aussi complète et exacte que possible.

N°		JOANISSE J8X 1A4	
235	Lachapelle Claire (F)	5	
236	Vincent Maxil (M)	5½	
237	Roussel Denise (F)	5½	
238	Ricard Charles (M)	7	
239	Ricard Théodora (F)	7	
240	Montreuil Lucien (M)	9	
241	Montreuil Yvonne (F)	9	
242	DussaultPhilion Thérèse (F)	11-1	
243	Philion Mario (M)	11-1	
244	Philion André (M)	11-1	
245	Rivard Jean-Paul (M)	11-1	
246	Kingsbury Jean (M)	11-2	
247	Kinsbury Rachelle (F)	11-2	
248	Sasville Claude (M)	11-4	
249	Guilbeault Michel (M)	13-1	
250	Guilbeault Micheline (F)	13-1	
251	Fournier Gilles (M)	13-2	
252	Fournier Diane (F)	13-2	
253	Parisien Etienne (M)	13-3	
254	Parisien Claire (F)	13-3	
255	Généreux André (M)	13-4	
256	Généreux Denis (M)	13-4	
257	Lafrance Lucien (M)	15-1	
258	Lafrance Cécile	15-1	
259	Lafrance Thérèse	15-1	
260	Lafrance Lise	15-1	
261	Moyeur Madeleine	15-2	
262	Galipeau Manon (F)	15-3	
263	Galipeau Suzanne (F)	15-3	
264	Galipeau Claude (M)	15-3	
265	Galipeau Michel (M)	15-3	
266	Ryamond Marie Thérèse (F)	15-3	
267	Parenteau Lucien (M)	15-4	
268	Parenteau Rita (F)	15-4	
269	Joly Henri (M)	17-1	
270	Joly Gisèle (F)	17-1	
271	Joly Denis (M)	17-1	
272	Joly Chantal (F)	17-1	
273	Clairoux Lucille (F)	17-2	
274	Clairoux Jean (M)	17-2	
275	Pichette Gaston (M)	17-3	
276	Pichette Madeleine (F)	17-3	
277	Pichette Andrée (F)	17-3	
278	Lécuyer Monique (F)	17-4	
279	Lécuyer Sylvie (F)	17-4	
280	Lécuyer Claude (M)	17-4	
281	Trottier Jean-Paul (M)	19-1	
282	Trottier Lise (F)	19-1	
283	Trottier Line (F)	19-1	
284	Cliche Jean (M)	19-2	
285	Cliche Denise (F)	19-2	
296	Cliche Daniel (M)	19-2	
287	Gaudreau Pierre (M)	19-3	
288	Gingras Sylvie (F)	19-3	
289	Imbeau Maurice (M)	19-4	
290	Imbeau Hermance (F)	19-4	
291	Imbeau Suzanne (F)	19-4	
292	Imbeau Carolle (F)	19-4	
293	Neville Andrew (M)	21-1	
294	Neville Josée (F)	21-1	

N°		JOANISSE J8X 1A4	
295	Neville Micheal (M)	21-1	
296	Carrière Léo (M)	21-2	
297	Carrière Pierrette (F)	21-2	
298	Carrière Nicole (F)	21-2	
299	Carrière Daniel (M)	21-2	
300	Dontigny Georgette (F)	21-3	
301	Dontigny François (M)	21-3	
302	Filion Jacques (M)	21-4	
303	Filion Denise (F)	21-4	
304	Dagenais Jean-Paul (M)	23-1	
305	Dagenais Claudette (F)	23-1	
306	Dagenais Josée (F)	23-1	
307	Rochon Jean-Paul (M)	23-2	
308	Fournier Richard (M)	23-3	
309	Parent Renée (F)	23-3	
310	Lapointe Carmen (F)	23-4	
311	Dussault Jean (M)	23-4	
312	Duval André (M)	23-4	
313	Hébert Lucienne (F)	23-1	
314	Hébert Laurent (M)	25-1	
315	Pilotte Paulette (F)	25-2	
316	Pilotte Paul (M)	25-2	
317	Valade Normand (M)	25-3	
318	Valade Pauline (F)	25-3	
319	Lagacé Emile (M)	25-4	
320	Lagacé Laurette (F)	25-4	
321	Lagacé Jacques (M)	25-4	
322	Perreault Jacques (M)	27-1	
323	Perreault Mireille (F)	27-1	
324	Pouliot Donald (M)	27-2	
325	Pouliot Maryann (F)	27-2	
326	Pouliot Michel (M)	27-2	
327	Pouliot Steve (M)	27-2	
328	Hébert Cécile (F)	27-3	
329	Gauthier Ovila (M)	27-4	
330	Gauthier Jeanne (F)	27-4	
331	Gauthier François (M)	27-4	
332	BERIAULT DUPONT Serge	1	J8X 1A1

RURAL/RURALE

N° | page | N° | of/de

polling division / section de vote

electoral district/circonscription

HULL-AYLMER

certified / certifié

signature(s) enumerator(s) / signature(s)-recenseur(s)

Monique Lécuyer

URBAN/URBAINE

N° 115 | page | N° 3 | of/de 3

polling division / section de vote

164885

F 303 **PRELIMINARY LIST OF ELECTORS**

ELECTIONS CANADA

LISTE PRÉLIMINAIRE DES ÉLECTEURS

This list of qualified electors for the polling division number as set out below was prepared for use at the pending federal election from information obtained at the enumeration and has been certified by the signature(s) below as to completeness and correctness so far as is possible.

La présente constitue la liste des électeurs de la section de vote dont le numéro apparaît plus bas préparée en vue de l'élection fédérale en cours d'après les renseignements recueillis lors du recensement. Le(s) recenseur(s) y a(ont) apposé sa(leur) signature, affirmant que cette liste est aussi complète et exacte que possible.

N°				
	FOURNIER(boul.) J8X 3P3			
1	Swanson, Eugénie (F)	29		
2	Swanson, Gilles (M)	29		
3	Swanson, Raymond (M)	29		
4	Swanson, Raymonde (F)	29		
5	Leblanc, Angèle (F)	31		
6	Leblanc, Jean-Louis(M)	31		
7	Potvin, Donat (M)	35		
8	Potvin, Gisèle (F)	35		
9	Cholette, Thérèse (F)	41		
	GAUTHIER		J8X 1A7	
10	Biagé, François (M)	1	b	
11	Swanson, Josée (F)	1		
12	Swanson, Gérald (M)	1		
13	Swanson, Paulette (F)	1		
14	Swanson, Luc (M)	1		
15	Brazeau, Cécile (F)	2		
16	Lacasse, Marie-Ange(F)	2		
17	Lacasse, Albert (M)	2		
18	Cadorette, Rachel (F)	3		
19	Fournier, Rodolphe (M)	3		
20	Fournier, Yvette (F)	3		
21	Hamelin, Jean-Marie (M)	3		
22	Charette, Irène (F)	4		
23	Régimbald, Fernand (M)	5	apt. 6	
24	Lalonde, Nicole (F)	5	apt. 6	
25	Lemieux, Pierrette (F)	5	apt. 5	
26	Lemieux, Guy (M)	5	apt. 5	
27	Vincent, Lynne (F)	5	apt. 1	
28	Séguin, Serge (M)	5	apt. 2	
29	Lemieux, Céline (F)	5	apt. 2	
30	Bertrand, Nelson (M)	5	apt. 3	
31	Bertrand, Lucile (F)	5	apt. 3	
32	Fournier, Ginette (F)	5	apt. 4	
33	Fournier, Luc (M)	5	apt. 4	
34	Lemieux, Chantal (F)	5	apt. 5	
35	Girard, Luc (M)	6	#1 J8X 1A8	
36	Latulippe, Sonia (F)	6	#1 J8X 1A8	
37	Leblanc, Raymond (M)	6	#2	
38	Gagnon, Yvette (F)	6	#3	
39	Gagnon, Paul (M)	6	#3	
40	Labonté, Aline (F)	6	#4	
41	Labonté, Maurice (M)	6	#4	
42	Morin, Claire (F)	6	#5	
43	Chamberlain, Luc (M)	6	#5	
44	Reid, Lyle (M)	7	J8X 1A7	
45	Reid, Jacqueline (F)	7		
46	Talbot, Monique (F)	7		
47	Talbot, Gaston (M)	7		
48	Lapointe, Hélène (F)	7	b	
49	Isabelle, Louise (F)	7	b	
50	Daigle, René (M)	8	J8X 1A8	
51	Daigle, Claudette (F)	8		
52	Daigle, Marco (M)	8		
53	Daigle, Chantal (F)	8		
54	Larose, Huguette (F)	9	J8X 1A7	
55	Bélanger, Jean-Paul(M)	9		
56	Larose, Roger (M)	9		
57	Daigle, Jeannine (F)	10	J8X 1A8	
58	Daigle, Georges (M)	10		
59	Villeneuve, Pauline(F)	10		
60	Villeneuve, Rodrigue(M)	10		
61	Bélisle, Lise (F)	11	#1 J8X 1A7	
62	Bélisle, Gilberte (F)	11	#1	
63	Bélisle, Gilbert (M)	11	#1	
64	Macdonald, Michelle(F)	11	#2	
65	Leclerc, Michèle (F)	11	#3	
66	Renaud, Roger (M)	11	#4	
67	Fillion, Jeanne (F)	11	#5	
68	Fillion, Romuald (M)	11	#5	
69	Roy, Gaston (M)	11	#6	
70	Dagenais, Rita (F)	12	#1 J8X 1A8	
71	Tremblay, Garry (M)	12	#2	
72	Tremblay, Hélène (F)	12	#2	
73	Saulnier, Lauza (F)	12	#2	
74	Labelle, Bernard (M)	12	#3	
75	Labelle, Francine(F)	12	#3	
76	Charbonneau, Marie(F)	12	#4	
77	Charbonneau, Joseph(M)	12	#4	
78	Gauthier, Monique (F)	13	#1 J8X 1A7	
79	Gauthier, Réjeanne(F)	13	#1	
80	Gauthier, Bernard (M)	13	#1	
81	Payer, Georgette (F)	13	#2	
82	Payer, Jean-Paul (M)	13	#2	
83	Gaudette, Robert (M)	13	#3	
84	Gaudette, Olivette(F)	13	#3	
85	Weeze, Jocelyne (F)	13	#4	
86	Gauthier, Claude (M)	14	#1 J8X 1A8	
87	Gauthier, Blanche(F)	14	#1	
88	Larose, Louise (F)	14	#1	
89	Noël, Lise (F)	14	#2	
90	Noël, Gilles (M)	14	#2	
91	Raymond, Marcelle (F)	14	#3	
92	Raymond, Lyne (F)	14	#3	
93	Lebel, Robert (M)	14	#3	
94	Raymond, Pierre (M)	14	#3	
95	Larcher, Michèle (F)	14	#4	
96	Larcher, Lyne (F)	14	#4	
97	Larcher, Gérald (M)	14	#4	
98	Filion, Claude (M)	15	#1 J8X 1A7	
99	Filion, Diane (F)	15	#1	
100	Cabana, Jean-Marc (M)	15	#2	
101	Cabana, Cécile (F)	15	#2	
102	Pichette, Huguette(F)	15	#3	
103	Pichette, Lionel (M)	15	#3	
104	Ethier, Danielle (F)	15	#4	
105	Pichette, Elisabeth(F)	15	#4	
106	Pichette Roger (M)	15	#4	
107	Istead, Louise (F)	16	#1 J8X 1A8	
108	Istead, Carl (M)	16	#1	
109	Istead, Chantal (F)	16	#1	
110	Istead, George (M)	16	#1	
111	Lavergneux, Rosina(F)	16	#2	
112	Lavergneux, Jacques(M)	16	#2	
113	Tessier, Nicole (F)	16	#3	
114	Gagné, Richard (M)	16	#3	
115	Denault, Mariette (F)	16	#4	
116	Denault, Ralph (M)	16	#4	

RURAL/RURALE

N° | page | N° | of/de

polling division / section de vote

electoral district/circonscription: Hull - Aylmer

certified / certifié — signature(s)-enumerator(s) / signature(s)-recenseur(s)

URBAN/URBAINE

N° 116 | page N° 1 of/de 3

polling division / section de vote

164886

F 303 **PRELIMINARY LIST OF ELECTORS**

ELECTIONS CANADA

LISTE PRÉLIMINAIRE DES ÉLECTEURS

This list of qualified electors for the polling division number as set out below was prepared for use at the pending federal election from information obtained at the enumeration and has been certified by the signature(s) below as to completeness and correctness so far as is possible.

La présente constitue la liste des électeurs de la section de vote dont le numéro apparaît plus bas préparée en vue de l'élection fédérale en cours d'après les renseignements recueillis lors du recensement. Le(s) recenseur(s) y a(ont) apposé s(a)(leur) signature, affirmant que cette liste est aussi complète et exacte que possible.

N°					N°				
	GOYETTE			J8X 1B4		24 JOANISSE			J8X 1A6
117	Bélanger, Carole (F)	15	apt.1		166	Diotte, Sylvain (M)		apt.1	
118	Bélanger, David (M)	15	apt.1		167	Diotte, Denis (M)		apt.1	
119	Maurice, Laurette(F)	15	apt.2		168	Diotte, Mario (M)		apt.1	
120	Maurice, Roger (M)	15	apt.2		169	Diotte, Olivine(F)		apt.1	
121	Lagacé, Luc (M)	15	apt.3		170	Diotte, Arsene (M)		apt.1	
122	Lagacé, Diane (F)	15	apt.3		171	Gauthier, Michel(M)		apt.2	
123	Lagacé, Jeannine(F)	15	apt.3		172	Gauthier, Martine(F)		apt.2	
124	Lagacé, Gaston (M)	15	apt.3		173	Chamberland, Gauthier, Denise (F)		apt.2	
125	Beauchamp, Guy (M)	15	apt.4		174	St-Pierre, Rita(F)		apt.3	
	JOANISSE			J8X 1A5	175	St-Pierre, Laurent(M)		apt.3	
126	Tremblay, Lucille(F)	2	c		176	Dussault, Luc(M)		apt.4	
127	Rodgers, Jean-Marc(M)	2			177	Gauthier, Micheline(F)		apt.4	
128	Boisvenue, Michel(M)	2				26 JOANISSE			J8X 1A6
129	Poulin, Raynard (M)	2	a		178	Lemay, Claude(M)		apt.1	
130	Goyette, Josée (F)	2	a		179	Lemay, Denise (F)		apt.1	
131	Rita, Fatima (F)	4			180	Lamarche, Bernard(M)		apt.2	
132	Rita, Afonso (M)	4			181	Lamarche, Suzanne(F)		apt.2	
133	Lavoie, Daniel (M)	6	c		182	Dussault, Gilles (M)		apt.3	
134	Lavoie, Suzanne (F)	6	b		183	Dussault, Georgette(F)		apt.3	
135	Lavoie, Clément (M)	6	b		184	Patry, Robert (M)		apt.4	
136	Lirette, Louise (F)	6	b		185	Patry, Laurette (F)		apt.4	
137	McIntyre, Jerry (M)	6	a			LAMBERT			J8X 1A9
138	Lavigne, Carole (F)	8			186	Larente, Gaston(M)	1	apt.1	
139	Gauthier, Luc (M)	10	apt.1		187	Larente, Gracia(F)	1	apt.1	
140	Martin, Guy (M)	10	apt.2		188	Larente, Paul-Emile(M)	1	apt.1	
141	Patry, Laurier (M)	10	apt.3		189	Deschênes, Carmen(F)	3	a	
142	Normand, Mirette (F)	10	apt.4		190	Gaudreau, Charles(M)	3		
143	Arcand, Thérèse (F)	10	apt.5		191	Deschamps, Louise(F)	3	1/2	
144	Arcand, Gérard (M)	10	apt.5		192	Fauteux-Butler, Jamie (F)	5	apt.1	
145	Proulx, Christine(F)	10	apt.6		193	Fauteux, Michel(M)	5	apt.1	
146	Roy, Monique (F)	10	apt.7		194	Leblanc, Louise(F)	5	apt.2	
147	Pilon, Michel (M)	10	apt.8		195	Leblanc, Claude(M)	5	apt.2	
148	Sicard, Pilon, Ginette(F)	10	apt.8		196	Dumais, Danielle(F)	5	apt.3	
	12 JOANISSE			J8X 1A5	197	Dumais, Madeleine(F)	5	apt.3	
149	Carrière, Roch (M)		apt.1		198	Dumais, Gérard(M)	5	apt.3	
150	Larocque, Julie (F)		apt.1		199	Régimbald, Réginals(M)	7		
151	Duguay, Bernard (M)		apt.2		200	Lépine, Micheline(F)	11	11	
152	Duguay, Pierre (M)		apt.2		201	Charbonneau, Jean(M)	11	11	
153	Duguay, Gisèle (F)		apt.2		202	Charbonneau, Maurice(M)	11		
154	Duguay, Arthur (M)		apt.2		203	Charbonneau, Luc(M)	11		
155	Villeneuve, Roland(M)		apt.3		204	Houle, Denis(M)	12	apt.1	
156	Villeneuve, Georgette(F)		apt.3		205	Houle, Sylvie(F)	12	apt.1	
157	Charbonneau, Bernard(M)		apt.4		206	Charron, Juliette(F)	12	apt.2	
158	Charbonneau, Gisèle(F)		apt.4		207	Charron, Jean-Rhéaume(M)		apt.2	
	14 JOANISSE			J8X 1A5	208	Sauvé, Bonnie(F)	12	apt.2	
159	Saumure, Jacques(M)		apt.1		209	Jetté, Francine(F)	12	apt.3	
160	Saumure, Suzette(F)		apt.1		210	Jetté, Gérald(M)	12	apt.3	
161	Roberge, Pauline (F)		apt.2		211	Auger, Roger(M)	12	apt.4	
162	Roberge, Denis (M)		apt.2		212	Auger, Rollande(F)	12	apt.4	
163	Renaud, Sylvie (F)		apt.3		213	Fleury, Madeleine(F)	13	apt.1	J8X 1A9
164	Renaud, Michel (M)		apt.3		214	Fleury, Marcel(M)	13	apt.1	
165	Pilon, Jeannine (F)		apt.4		215	Tessier, Gisèle(F)	13	apt.2	
					216	Tessier, Raymond(M)	13	apt.2	
					217	Demers, Yvette(F)	13	apt.3	

RURAL/RURALE			electoral district/circonscription	URBAN/URBAINE		
N°	page N°	of/de	Hull - Aylmer	N°	page N°	of/de
			certified / certifié — signature(s)-enumerator(s) / signature(s)-recenseur(s)	116	2	3
polling division section de vote				polling division section de vote		

F 303 **PRELIMINARY LIST OF ELECTORS**

ELECTIONS CANADA

LISTE PRÉLIMINAIRE DES ÉLECTEURS

164887

This list of qualified electors for the polling division number as set out below was prepared for use at the pending federal election from information obtained at the enumeration and has been certified by the signature(s) below as to completeness and correctness so far as is possible.

La présente constitue la liste des électeurs de la section de vote dont le numéro apparaît plus bas preparée en vue de l'élection fédérale en cours d'après les renseignements recueillis lors du recensement. Le(s) recenseur(s) y a(ont) apposé sa(leur) signature, affirmant que cette liste est aussi complète et exacte que possible.

N°		N°	
	LAMBERT J8X 1A9		
218	Demers, Lucien(M) 13 apt.3		
219	Côté, Antonia (F) 13 apt.4		
220	Côté, François (M) 13 apt.4		
221	Coughlan, Louise(F) 15 apt.1		
222	Coughlan,Jean-Pierre(M)apt.1		
223	Coughlan, Paul (M) 15 apt.1		
224	Coughlan,Gilberte(F)15 apt.1		
225	Coughlan,Michel(M) 15 apt.1		
226	Charlebois,Denise(F)15 apt.2		
227	Paquin, Ménard(M) 15 apt.2		
228	Paquin, Thérèse(F) 15 apt.2		
229	Paquin, Ginette(F) 15 apt.2		
230	Dussault, Josée(F) 15 apt.3		
231	Larose, Gisèle(F) 15 apt.4		
232	Larose, Gilles(M) 15 apt.4		
233	Merineau,Suzanne(F) 17 apt.1		
234	Merineau, Serge(M) 17 apt.1		
235	Martin, Gilles (M) 17 apt.2		
236	Régimbald,Suzanne(F)17 apt.2		
237	Leroux, Alain(M) 17 apt.2		
238	Côté, Chantal (F) 17 apt.3		
239	Côté, Joanne (F) 17 apt.3		
240	Côté, Pierre (M) 17 apt.3		
241	Côté, Micheline(F) 17 apt.3		
242	Traversy, Daniel(M) 17 apt.4		
243	Traversy, Gisèle(F) 17 apt.4		
244	Thérien, Suzanne(F) 19 apt.1		
245	Thérien, Jean(M) 19 apt.1		
246	McCann, Louis (M) 19 apt.2		
247	Pouliot, Carl (M) 19 apt.3		
248	Pouliot, Louise(F) 19 apt.3		
249	Thérien,Jean-Yves(M)19 apt.1		
250	Dupel, Lise (F) 19 apt.4		
251	Dupel, Yvon (M) 19 apt.4		

RURAL/RURALE			electoral district/circonscription	URBAN/URBAINE		
N°	page		Hull - Aylmer	N°	page	
	N°	of/de		116	N° 3	of/de 3
polling division section de vote			certified certifié signature(s)-enumerator(s) / signature(s)-recenseur(s)	polling division section de vote		

164888

F 303 PRELIMINARY LIST OF ELECTORS

ELECTIONS CANADA

LISTE PRÉLIMINAIRE DES ÉLECTEURS

8 5M 7 79

This list of qualified electors for the polling division number as set out below was prepared for use at the pending federal election from information obtained at the enumeration and has been certified by the signature(s) below as to completeness and correctness so far as is possible.

La présente constitue la liste des électeurs de la section de vote dont le numéro apparaît plus bas préparée en vue de l'élection fédérale en cours d'après les renseignements recueillis lors du recensement. Le(s) recenseur(s) y a(ont) apposé sa(leur) signature, affirmant que cette liste est aussi complète et exacte que possible.

N°			
	RUE CHAMPLAIN		
1	Requa Suzanne(F)	394	J8X-3S5
2	Laflamme Raymond(M)	394	
3	Boutin Anne(F)	394	
	RUE LAURIER		
4	Martel Aline(F)	273	J8X-3W8
5	Schimph Hilda(F)	273	
6	Renaud Maria(F)	273	
7	Dion Albert(M)	273	
8	Piche Reine-Aime(F)	273	
9	Bastien Aline(F)	273	
10	Plouffe Alberthe(F)	273	
11	Thibodeau Rita(F)	273	
12	Quesnel Jean-Pierre(M)	273	
13	Gagnon Charles(M)	273	
14	Leduc Sarto(M)	273	
15	Saumure Jean-Guy(M)	273	
16	Brazeau Lise(F)	273	
17	Dalmont Francine(F)	273	
18	Charron Paul-Andre(M)	273	
19	Lozeau Anne(F)	273	
20	Roy Michel(M)	273	
21	Aubry-Gauthier Simone(F)	273	
22	Provos-Charron Anna(F)	273	
23	Boucher Alexis(M)	273	
24	Lafleur Serge(M)	273	
25	Alain Julien(M)	273	
26	Bourdage Carmen(F)	273	
27	Rochon-Larcher Evelyne(F)	273	
28	Legrand-Godin Therese(F)	273	
29	Parent-Robinson Elvina(F)	273	
30	Giroux-Mageau Therese(F)	273	
31	Levesque-Pilon Georgette(F)	273	
32	Fortin Anita(F)	273	
33	Belanger Fleurette(F)	273	
34	Lapensee Jeannine(F)	273	
35	Gagnon Therese(F)	273	
36	Legros Germaine(F)	273	
37	Lafontaine-Briere Fernande(F)	273	
38	Lsignan Yvon(M)	273	
39	Laroche Marie(F)	273	
40	Maheu Claudia(F)	273	
41	Villeneuve Robert(M)	273	
42	Poirier Diane(F)	273	
43	Landry Avila(F)	273	
44	Duchesne Lorraine(F)	273	
45	Poirier Sylvain(M)	273	
46	Racine Michel(M)	273	
47	Labrosse Evelyne(F)	273	
48	Cyr Suzanne(F)	273	
49	Fournel Francoise(F)	273	
50	Patry Jacqueline(F)	273	
51	Mayrand-Crosby Gertrude(F)	273	
52	Lagace-Garneau Anna(F)	273	
53	Sanscartier Henri(M)	273	
54	Leduc Rene(M)	273	
55	Racine-Lafleur Simone(F)	273	
56	Brossard-Dupuis Valeda(F)	273	
57	Leduc-Giroux Gerard(M)	273	
58	Caron Theodore(M)	273	
59	Derepentigny Leo(M)	273	
60	Ayotte Rene(M)	273	
61	Genereux Francois(M)	273	
62	Levesque Alda(F)	273	
63	Lepage Josephat(M)	273	J8X-3S5
64	Gervais Aurore(F)	273	
	RUE NOTRE-DAME		
65	Campeau Marilyne(F)	343#1	J8X-3V4
66	Cayer Carol(M)	343#3	
67	Grenier Denise(F)	343#4	
68	Suemienski Guillaume(M)	343#5	
69	Gauvreau Micheline(F)	343#8	

RURAL/RURALE			electoral district/circonscription	URBAN/URBAINE		
N°	page		HULL-AYLMER	N° 117	page	
	N°	of/de	certified / certifié — signature(s)-enumerator(s) / signature(s)-recenseur(s)		N° 1	of/de 1
polling division / section de vote			Paulette Pilotte / Dianne Martin	polling division / section de vote		

164889

F 303 **PRELIMINARY LIST OF ELECTORS**

ELECTIONS CANADA

LISTE PRÉLIMINAIRE DES ÉLECTEURS

This list of qualified electors for the polling division number as set out below was prepared for use at the pending federal election from information obtained at the enumeration and has been certified by the signature(s) below as to completeness and correctness so far as is possible.

La présente constitue la liste des électeurs de la section de vote dont le numéro apparaît plus bas préparée en vue de l'élection fédérale en cours d'après les renseignements recueillis lors du recensement. Le(s) recenseur(s) y a(ont) apposé sa(leur) signature, affirmant que cette liste est aussi complète et exacte que possible.

285 LAURIER J8X3W9

N°		
1	Broothaerts, Claire (F)	101
2	Broothaerts, Robert (M)	101
3	Patrice, Raoul (M)	102
4	Patrice, Irène (F)	102
5	Trudeau, Jacques (M)	103
6	Trudeau, Huguette (F)	103
7	Mc Auliff, Maureen (F)	104
8	Pilon, Pierrette (F)	105
9	Pilon, Cecile (F)	105
10	Dussault, Pauline (F)	105
11	Petit Adelina (F)	106
12	Petit Wilfrid (M)	106
13	Belanger, Gracia	107
14	Desjardins, Claire (F)	201
15	Grondin, Yvette (F)	202
16	Ronde, Roger (M)	203
17	Castagne, Hélène (F)	203
18	Brulé, Gérard (M)	204
19	Brulé, Raymonde (F)	204
20	Simard, Micheline (F)	205
21	Joanisse, Rachelle (F)	206
22	Lachapelle, Eugenie (F)	207
23	Montpetit, Yvette (F)	208
24	Pelland, Germain (M)	208
25	Filiatrault, Julie (F)	209
26	Filiatrault, Jocelyn (M)	209
27	Binet, Thérèse (F)	301
28	Binet, André (M)	301
29	Villeneuve, Marcel (M)	302
30	DeRepentigny, Germaine (F)	303
31	Ouellette, Lyne (F)	304
32	Brisson, Françoise (F)	305
33	Hebert, Maryse (F)	306
34	Boyer, Pierrette (F)	307
35	Cousineau, Louise (F)	308
36	Dupuis, Lorraine (F)	309
37	Grondin, André (M)	401
38	Pepin, Laurette (F)	402
39	Pepin, Raymond (M)	402
40	Blais, Ernest (M)	403
41	Villeneuve, Chantal (F)	404
42	Levesque, André (M)	404
43	Dalibon, Pierrette (F)	404
44	Laperle, Danielle (F)	406
45	Carisse, Fabienne (F)	407
46	Bédard, Adoris (M)	407
47	Desrochers, Fernande (F)	408
48	Catellier, Sylvie (F)	409
49	Connor, Beatrice (F)	501
50	Potvin, Rachelle (F)	502
51	Roy, Diane (F)	503
52	Bélair, Cecile (F)	504
53	Bélair, Jeanne D'Arc (F)	504
54	Guenette, Dora (F)	505
55	Guenette, Ovila (M)	505
56	Thellen, Gertrude (F)	506
57	Henaud, Jean-Pierre (M)	507
58	Simard, France (F)	507
59	Martel, Jean (M)	508
60	Trottier, Jocelyne (F)	508
61	Thibeault, Bernard	509
62	Ayoub, Georges Mme (F)	601
63	Ayoub, Georges (M)	601
64	Bertrand, André (M)	602
65	Paquin, Ruth (F)	602
66	Roy, Henri (M)	603
67	Deschenes, Pamela (F)	604
68	Deschenes, Rosario (M)	604
69	Deschenes, Hélène (F)	604
70	Ryan, May Anne (F)	605
71	Ouellette, Jean Guy (M)	606
72	Gobeil Beaudin, Sylvie (F)	607
73	Beaudin, Vital (M)	607
74	Grondin, Albert (M)	608
75	Grondin, Fleur-De-Mai (F)	608
76	Beinville, Claude (M)	609
77	Mongeon, André (M)	701
78	Brouillard, Guy (M)	702
79	Saumure, Marcel (M)	703
80	Isabey, Vincent (M)	704
81	Isabey, Laurent (M)	704
82	Hinchey, Hubert (M)	705
83	Pharand, Paul (M)	706
84	Pharand, Lucille (F)	706
85	Massicitte, Claire (F)	707
86	Massicotte, Jean-Louis (M)	707
87	Carisse, Paul (M)	708
88	Carisse, Laurette (F)	708
89	Bélanger, Gilles (M)	709
90	Bélanger, Gilles (M)	709
91	Auffrey, Edgar (M)	801
92	Chantigny, Alexandre (M)	802
93	Chantigny, Pauline (F)	802
94	Beaudet, Giselle (F)	803
95	Chouinard, Roger (M)	803
96	Jacques, Marcel (M)	804
97	Jacques Germaine, (F)	804
98	Delauniere, Lise (F)	805
99	Thérien, Suzanne (F)	806
100	Campbell Lise (F)	807
101	Campbell, Neil (M)	807
102	Caron, Yvette (F)	808
103	Roger, François(M)	809
104	Nobert, Michel (M)	901
105	Chapman, Henri (M)	902
106	Chapman, Annette (F)	902
107	Tanguay, Anne (F)	903
108	Guay, Yvan (M)	903
109	Caron, Roger (M)	905
110	Cyr, Daniel (M)	906
111	Renault, Claire (F)	907
112	Ouellette, Luc (M)	907
113	Renaud, Sylvie (F)	907
114	Renaud, Claire (F)	907
115	Hinchey, Madeleine (F)	908
116	Hinchey, Charles (M)	908
117	Berthiaume, Michelle (F)	909
118	Brosseau, Alain, (M)	1001
119	Solois, Danis (M)	1002
120	Lacroix, Murielle (F)	1003
121	Allard, Guy (M)	1003
122	Desjardins, Lina (F)	1004

RURAL / RURALE

N° | page N° | of/de

polling division / section de vote

electoral district / circonscription

Hull Aylmer

certified / certifié

signature(s)-enumerator(s) / signature(s)-recenseur(s)

Dagenais

URBAN / URBAINE

N° 118 | page N° 1 | of/de 3

polling division / section de vote

F 303 **PRELIMINARY LIST OF ELECTORS**

ELECTIONS CANADA

LISTE PRÉLIMINAIRE DES ÉLECTEURS 164890

This list of qualified electors for the polling division number as set out below was prepared for use at the pending federal election from information obtained at the enumeration and has been certified by the signature(s) below as to completeness and correctness so far as is possible.

La présente constitue la liste des électeurs de la section de vote dont le numéro apparaît plus bas préparée en vue de l'élection fédérale en cours d'après les renseignements recueillis lors du recensement. Le(s) recenseur(s) y a(ont) apposé sa(leur) signature, affirmant que cette liste est aussi complète et exacte que possible.

N°		
	LAURIER SUITE	
123	Desjardins, Jocelyne (F)	1004
124	Lemire, Josette (F)	1005
125	Lemire, Gérard (M)	1005
126	Gelinas, Yvon (M)	1006
127	Auger, Denise (F)	1007
128	Melanson, Paulette (F)	1007
129	Alain, Michel (M)	1007
130	Brousseau, Gilles (M)	1008
131	Ranger, Anne (F)	1008
132	Deschenes, Marguerite (F)	1009
133	Deschenes, Roger (M)	1009
134	Trinque, Hélène (F)	1101
135	Gravel, Michel (M)	1101
136	Laflèche, Yvonne (F)	1102
137	St-Cyr, Rolande (F)	1103
138	Dupont, Lina (F)	1104
139	Trudeau, Bernard (M)	1104
140	Lavigne, Kathleen (F)	1105
141	Laroche, Jean-Paul (M)	1106
142	Proulx, Pierre (M)	1107
143	Charette, Lilian (F)	1108
144	Charette, Marcelle (F)	1108
145	Bérubé, Denis (M)	1109
146	Patry, Serge (M)	1201
147	Robitaille, Denis (M)	1202
148	Cherry, Robert (M)	1203
149	Bérubé, Hélène (F)	1203
150	Bouvrette, Madeleine (F)	1204
151	Beaudoin, Noel (M)	1205
152	Beaudoin, Madeleine (F)	1205
153	Pepin, Michelle (F)	1206
154	Genereux France (F)	1207
155	Bandar, Michel John (M)	1207
156	Racicot, Pierre (M)	1208
157	Roy, Yvon (M)	1208
158	Théoret, Félix (M)	1209
159	Théoret, Félix (Mme)	1209
160	Sabourin, Rita (F)	1301
161	Sabourin, Gérard (M)	1301
162	LaCoursière, Pierre (M)	1302
163	Landry, Maurice (M)	1303
164	Leclerc, Claude (M)	1304
165	Seguin, Agnes (F)	1304
166	Morin, Claude (M)	1305
167	Nassrallah, Imad (M)	1306
168	Lalonde, Yvonne (F)	1307
169	Lalonde, Jeanne (F)	1307
170	Daigneault, Simone (F)	1308
171	Daigneault, Annette (F)	1308
172	Séguin, Danielle (F)	1309
173	Huot, Benoit (M)	1401
174	Rozon, Roger (M)	1402
175	Amyot, Pierre (M)	1403
176	Schnobb, Jeanne (F)	1404
177	Schnobb, Alphonse (M)	1404
178	Julien, Michel (M)	1405
179	Lalonde, Roger (M)	1406
180	Lalonde, Rowan (M)	1406
181	Lalonde, Marcia (F)	1406
182	Labbé, Monique (F)	1407
183	Baker, Adelard (M)	1407
184	Lambert, Raymond (M)	1408
185	Patry, Doreen (F)	1408
186	Cubaynes, Nicole (F)	1409
187	Charron, Pauline (F)	1501
188	Charron, Lucien (M)	1501
189	Desjardins, Constance (F)	1502
190	Desjardins, Albert (M)	1502
191	Legault, Antoine (M)	1502
192	Monette, Martin (M)	1503
193	Martin, Anna (F)	1503
194	Leblanc, René (M)	1504
195	Thériault, Richard (M)	1504
196	Bouvrette, André (M)	1505
197	Bélanger, Anita (M)	1506
198	Kechichian, Mardiros (M)	1508
199	Kechichian, Anahid (F)	1508
200	Trudeau, Robert (M)	1509
201	Frenette, Lucie (F)	1509
202	McKenzie, Denis (M)	1601
203	Marcil, Hélène (F)	1603
204	Sauriol, Raymond (M)	1604
205	Meunier, Mireille (F)	1604
206	Lewis, Carole (F)	1605
207	Gaudreault, Louise (F)	1605
208	Julien, Michel (M)	1606
209	McLeean, Florence (F)	1607
210	Fauteux, Paul (M)	1608
211	Prevost, Lise (F)	1608
212	Thibeault, John (M)	1609
213	Draguson, Stephanie (F)	1701
214	D'Amours, Guy (M)	1702
215	Leclair, Yves (M)	1703
216	Brisson, Gerald (M)	1704
217	Brisson, Thérèse (F)	1704
218	Leblanc, René (M)	1705
219	Brodeur, François (M)	1706
220	Tessier, Jean-Paul (M)	1707
221	Tessier, Jacqueline (F)	1707
222	Filion, Richard, (M)	1708
223	Coté, Alain (M)	1709
224	Brunet, Gilles (M)	1801
225	De Lalonde, Gilles (M)	1802
226	Cholette, Serge (M)	1803
227	Gaudreault, Amedée (M)	1804
228	Gaudreault Duhamel, Blance (F)	1804
229	Perron, Michel (M)	1805
230	Tremblay, Paul Guy (M)	1806
231	Lacourciere, Jacqueline (F)	1807
232	Larocque, Robert (M)	1807
233	Villeneuve, René (M)	1808
234	Villeneuve, Noella (F)	1808
235	Legare, Robert (M)	1809
236	Lalonde, Christine (F)	1901
237	Grenier, Marcel (M)	1902
238	Lesage, Jeanne (F)	1903
239	Bouffard, Ronald (M)	1904
240	Kameroon, James (M)	1905
241	Lefebvre, Georgette (F)	1906
242	Atelle, Patrick (M)	1906
243	Lefebvre, Luc (M)	1907
244	Lefebvre, Gerard (M)	1907
245	Pichette, Simone (F)	1908

RURAL / RURALE	electoral district / circonscription	URBAN / URBAINE
N°	Hull Aylmer	N° 118
page N° 2 of/de 3	certified / certifié	page N° 2 of/de 3
polling division / section de vote	signature(s)-enumerator(s) / signature(s)-recenseur(s)	polling division / section de vote

164891

F 303 **PRELIMINARY LIST OF ELECTORS**

ELECTIONS CANADA

LISTE PRÉLIMINAIRE DES ÉLECTEURS

This list of qualified electors for the polling division number as set out below was prepared for use at the pending federal election from information obtained at the enumeration and has been certified by the signature(s) below as to completeness and correctness so far as is possible.

La présente constitue la liste des électeurs de la section de vote dont le numéro apparaît plus bas préparée en vue de l'élection fédérale en cours d'après les renseignements recueillis lors du recensement. Le(s) recenseur(s) y a(ont) apposé sa(leur) signature, affirmant que cette liste est aussi complète et exacte que possible.

N°		
	LAURIER SUITE	
246	Falardeau, Raymonde (F)	1908
247	Chamberland, Francine (F)	1909
248	Laviolette, Robert (M)	2003
249	Decarie, Raymond Mme (F)	2004
250	Decarie, Raymond (M)	2004
251	Lavigne, Roch-Michel (M)	2005
252	Lavigne, Pierrette (F)	2005
253	Lavigne, Marc (M)	2005
254	Waddell, Marcel (M)	2006
255	Lafreniere, Renée (F)	2009
256	Terrien, Paul (M)	2101
257	Levasseur, Rachel (F)	2101
258	Renaud, Guy (M)	2103
259	Blain, Pierre (M)	2104
260	Lavoie, Carole (F)	2104
261	Lajoie, Paul (M)	2106
262	Lajoie, Sonia (F)	2106
263	Bouchard, Denise (F)	2109

RURAL/RURALE	electoral district/circonscription	URBAN/URBAINE
N° / page / N° / of/de	Hull Aylmer	N° 118 / page N° 3 of/de 3
polling division / section de vote	certified / certifié signature(s) enumerator(s) / signature(s) recenseur(s)	polling division / section de vote

F 303 **PRELIMINARY LIST OF ELECTORS**

B-M 7-79

ELECTIONS CANADA

164892

LISTE PRÉLIMINAIRE DES ÉLECTEURS

This list of qualified electors for the polling division number as set out below was prepared for use at the pending federal election from information obtained at the enumeration and has been certified by the signature(s) below as to completeness and correctness so far as is possible.

La présente constitue la liste des électeurs de la section de vote dont le numéro apparaît plus bas préparée en vue de l'élection fédérale en cours d'après les renseignements recueillis lors du recensement. Le(s) recenseur(s) y a(ont) apposé sa(leur) signature, affirmant que cette liste est aussi complète et exacte que possible.

N°			N°		
	101 Boul. Sacré-Coeur J8X 1G7		63	Garneau, Johanne (F)	Apt. 214
1	Sincenne, Pierre (m)	Apt. 1	64	Vallière, Gilles (M)	Apt. 215
2	Sincenne, Jocelyne (F)	Apt. 1	65	Vallière, Diane (F)	Apt. 215
3	Pilon, Gérard (M)	Apt. 2	66	Sinclair, Nicole (F)	Apt. 216
4	Pilon, Calinda (F)	Apt. 2	67	Deschamps, Johane (F)	Apt. 219
5	Despatie, Lucia (F)	Apt. 3	68	Bertrand, Lucie (F)	Apt. 301
6	Lacroix, Loraine (F)	Apt. 4	69	Bertrand, Pierre (M)	Apt. 301
7	Lacroix, Jean-Marie (M)	Apt. 4	70	Gertin, Hermance (F)	Apt. 302
8	Guitor, Denis (M)	Apt. 6	71	Patry, Lorenzo (M)	Apt. 303
9	Lanthier, Hélène (F)	Apt. 8	72	Patry, Amanda (F)	Apt. 303
10	Walcot, Gason (M)	Apt. 10	73	Epaule, Alain (M)	Apt. 304
11	Potvin, Richard (M)	Apt. 10	74	Lavoie, Emile (M)	Apt. 306
12	Manseau, Antoine (M)	Apt. 12	75	Lavoie, Marc (M)	Apt. 306
13	Manseau, Noëlla (F)	Apt. 12	76	Lavoie, Thérèse (F)	Apt. 306
14	Manseau, Marcel (M)	Apt. 12	77	Labrecque, Lise (F)	Apt. 307
15	Rozon, Guy (M)	Apt. 16	78	Labrecque, Louise (F)	Apt, 307
16	Danis, Nicole (F)	Apt. 16	79	Joanisse, Gérard (M)	Apt, 308
17	Larin, Douglas (M)	Apt. 17	80	Labelle, Gino (M)	Apt. 309
18	Larin, Claudette (F)	Apt. 17	81	Lavoie, Lionel (M)	Apt. 310
19	Sincenne, Alma (F)	Apt.101	82	Lavoie, Théa (F)	Apt. 310
20	Sincenne, Gabriel (M)	Apt.101	83	Cousineau, Joanne (F)	Apt. 311
21	Labrecque, Lyne (F)	Apt.102	84	Lacaille, Roger (M)	Apt. 312
22	Shipley, Bill (M)	Apt.102	85	Coté, Jacque (M)	Apt. 315
23	Labelle, Jacques (M)	Apt.103	86	Lavoie, Anne (F)	Apt. 317
24	Villemaire, Louis (M)	Apt.104	87	Grenon, Gilles (M)	Apt. 317
25	Lachaine, Carmen (F)	Apt.104	88	Miner, Linda (F)	Apt. 319
26	Campeau, Gilles (M)	Apt.105	89	Céré, Hubert (M)	Apt. 401
27	Dagenais Campeau, Sylvie (F)	Apt.105	90	Céré, Jeanne-D'Arc (F)	Apt. 401
28	Nicholas Claude (M)	Apt.107	91	Laurin, Diane (F)	Apt. 402
29	Landry, Fernand (M)	Apt.108	92	Lamothe, Jacques (M)	Apt. 402
30	Wagner, Danielle (F) (M)	Apt.110	93	Lafrance, Stella (F)	Apt. 403
31	Lavigne, Ovila	Apt.111	94	Simard, Suzanne (F)	Apt. 404
32	Philion, Yvon (M)	Apt.112	95	Méthot, Pierre (m)	Apt. 404
33	Chalut, Yvette (F)	Apt.114	96	Lacasse, Lise (F)	Apt. 405
34	Chalut, Richard (M)	Apt.114	97	Gagnon, Vickie (F)	Apt. 405
35	Chalut, Michel (M)	Apt.114	98	Levesque, Roger (M)	Apt. 406
36	Blais, André (M)	Apt.115	99	Tinard, Guylaine (F)	Apt. 407
37	George, Joubert (M)	Apt.115	100	Beauchamp, Richard (M)	Apt. 409
38	Villeneuve, Napoléon (M)	Apt.117	101	Rhéaume, Thérèse (F)	Apt. 410
39	Villeneuve, Irène (F)	Apt.117	102	Rhéaume, Jeannette (F)	Apt. 410
40	Mignot, Robert (M)	Apt.119	103	Lavigne, Marcel (M)	Apt. 411
41	Gauthier, Louise (F)	Apt.119	104	Carron, Carmen (F)	Apt. 411
42	Fleury Biagé, Pierrette (F)	Apt.201	105	Coté, Yvon (M)	Apt. 412
43	Gauvreau, Diana (F)	Apt.203	106	Lacroix, Roger (M)	Apt. 414
44	Gauvreau, George (M)	Apt.203	107	Gunner, Rita (F)	Apt. 415
45	Bertrand, Gaston (M)	Apt.203	108	Ferron, Suzanne (F)	Apt. 416
46	Bertrand, Hélène (F)	Apt.203	109	Désormeaux, Pierre (M)	Apt. 416
47	Bertrand, Diane (F)	Apt.203	110	Lacroix, Colette (F)	Apt. 417
48	Renaud, Edgar (M)	Apt.204	111	Séguin, Gilberte (F)	Apt. 419
49	Renaud, Marie (F)	Apt.204	112	Séguin, Henri (M)	Apt. 419
50	Fréchette, Mireille (F)	Apt.205	113	Ste-Croix, Nicole (F)	Apt. 501
51	Labine, Lilly (F)	Apt.206	114	Philion, Marcelle (F)	Apt. 502
52	Labine, Emile (M)	Apt.206	115	Larabie, Oliva (F)	Apt. 503
53	Labine, Jacques (M)	Apt.206	116	Rosarion, Carline (F)	Apt. 505
54	Carrière, Thérèse (F)	Apt.207	117	Rosarion, Savette (F)	Apt. 505
55	Rhéaume, Maria (F)	Apt.208	118	Robert, René (M)	Apt. 506
56	Joanette, Gabriel (M)	Apt.209	119	Robert, Janine (F)	Apt. 506
57	Chalut, Sylvie (F)	Apt.210	120	Dussault, Gérald (M)	Apt. 507
58	Chamberland, Pierre (M)	Apt.210	121	Breton, Claude (M)	Apt. 508
59	Parent, Bernard (M)	Apt.211	122	George, Sylvie (F)	Apt. 509
60	Parent, Adrienne (F)	Apt.211	123	Dubois, France (F)	Apt. 510
61	Simard. Jeannine (F)	Apt.212	124	Brin- D'amour, Marc (M)	Apt. 510
62	Deschamps, Johanne (F)	Apt.214	125	Hamelin, Micheline (F)	Apt. 511

RURAL/RURALE	electoral district/circonscription	URBAN/URBAINE
N° / page N° / of/de	HULL - AYLMER	N° 119 / page N° 1 of/de 2
polling division section de vote	certified certifié — signature(s)-enumerator(s) / signature(s)-recenseur(s)	polling division section de vote
	Monique Lacasse — Marie-Paule Garneau	

F 303 **PRELIMINARY LIST OF ELECTORS**

8 SM 7 79

ELECTIONS CANADA

LISTE PRÉLIMINAIRE DES ÉLECTEURS

164893

This list of qualified electors for the polling division number as set out below was prepared for use at the pending federal election from information obtained at the enumeration and has been certified by the signature(s) below as to completeness and correctness so far as is possible.

La présente constitue la liste des électeurs de la section de vote dont le numéro apparaît plus bas préparée en vue de l'élection fédérale en cours d'après les renseignements recueillis lors du recensement. Le(s) recenseur(s) y a(ont) apposé sa(leur) signature, affirmant que cette liste est aussi complète et exacte que possible.

N°			N°	
126	Gagnon, Gilles (M)	Apt.512		
127	Mador, Suzanne (F)	Apt.514		
128	Provost, Jacques (M)	Apt.515		
129	Provost, Anne-Marie (F)	Apt.515		
130	Rozon, louis (M)	Apt.516		
131	Archambeault, Jean (M)	Apt.517		
132	Coté, Anne (F)	Apt.519		
133	Coté, Pierre (M)	Apt.519		
134	Fournier, Rolande (F)	Apt.601		
135	Fournier, Denise (F)	Apt.601		
136	Clément, Carole (F)	Apt.602		
137	Goineau, Rita (F)	Apt.603		
138	Préchette, Lyxxx (F)Lyne	Apt.604		
139	Guay, Roland (M)	Apt.605		
140	Carant, Danny (F)	Apt.606		
141	Jean, Rosemond (M)	Apt.608		
142	Desjardins, André (M)	Apt.609		
143	Croulx, Thérèse (F)	Apt.610		
144	Dessard, Gracia (F)	Apt.611		
145	Laroche, Denis (M)	Apt.614		
146	Chénard, Angèle (F)	Apt.615		
147	Piché, Howard (M)	Apt.616		
148	Piché, Aurore (F)	Apt.616		
149	Beaudin, Margaret (F)	Apt.617		
150	Beaudin, Maurice,Joseph (M)	Apt.617		
151	Beaudin, Audrey (F)	Apt.617		
152	Maisonneuve, Jean-Louis (M)	Apt.619		
153	Emard, Valéa (F)	Apt.701		
154	Kordi, Mohamed (F)	Apt.702		
155	Demieux, Wilfrid (M)	Apt.703		
156	ST-Martin, Paul (M)	Apt.704		
157	ST-Martin, Denis (M)	Apt.704		
158	Cave,Myrtho (M)	Apt.705		
159	Cave, Reynold (M)	Apt.705		
160	Cave, Guerda (F)	Apt.705		
161	Veas, Marta (F)	Apt.706		
162	Véas, Fernando (M)	Apt.706		
163	Lagrois, Luc (M)	Apt.707		
164	Loyer, Lise (F)	Apt.708		
165	Simoneau, Denis (M)	Apt.709		
166	Laroche, Desforges, Rolande(F)	Apt.710		
167	Desforges, Manon (F)	Apt.710		
168	Desrosiec, Laval (M)	Apt.711		
169	Broullard, Guy (M)	Apt.712		
170	Broullard, Lise (F)	Apt.713		
171	Godin, Gisèle (F)	Apt.715		
172	Ethier, Cécile (F)	Apt.716		
173	Coté, Carole (F)	Apt.719		
174	Coté, Estelle (F)	Apt.719		

RURAL/RURALE

N° | page | N° | of/de

polling division / section de vote

electoral district/circonscription: HULL — AYLMER

certified / certifié — signature(s)-enumerator(s) / signature(s)-recenseur(s): Monique Roy — Marie-Paule Lavoie

URBAN/URBAINE

N° 119 | page N° 2 | of/de

polling division / section de vote

F 303

PRELIMINARY LIST OF ELECTORS

(geographical)

This list of qualified electors for the polling division number as set out below was prepared for use at the pending federal election from information obtained at the enumeration and has been certified by the signature(s) below as to completeness and correctness so far as is possible

ELECTIONS CANADA

164894

LISTE PRÉLIMINAIRE DES ÉLECTEURS

(géographique)

La présente constitue la liste des électeurs de la section de vote dont le numéro apparaît plus bas préparée en vue de l'élection fédérale en cours d'après les renseignements recueillis lors du recensement. Le(s) recenseur(s) y a(ont) apposé sa(leur) signature, affirmant que cette liste est aussi complète et exacte que possible.

101 BOUL. SACRE-COEUR J8X 1C7

N°			
1	Danis, Leonne (M)	Apt.	801
2	Dubreuil, Marie-Reine (F)	Apt.	802
3	Dubreuil, Aurèle (M)	Apt.	802
4	Clervil, Berlane (F)	Apt.	803
5	Barnabé, Richard (M)	Apt.	804
6	Barnabé, Thérèse (F)	Apt.	804
7	Bélanger, Ghislaine (F)	Apt.	805
8	Lafrance, Richard (M)	Apt.	806
9	Lapalme, Colette (F)	Apt.	807
10	Chartrand, Lucie (F)	Apt.	807
11	Vaillancourt, Diane (F)	Apt.	807
12	Sheehan, Béatrice (F)	Apt.	808
13	Brennan, Kent (M)	Apt.	809
14	Villeneuve, Linda (F)	Apt.	810
15	Villeneuve, Denis (M)	Apt.	810
16	Gareau, Claude (M)	Apt.	811
17	Labelle, Denis (M)	Apt.	812
18	Laguerre, Malene (F)	Apt.	814
19	Laguerre, Louis (M)	Apt.	814
20	Severe Viannie (F)	Apt.	815
21	Severe Medeg (F)	Apt.	815
22	Maheu, Antonio (M)	Apt.	816
23	Cheaitani, Amne (F)	Apt.	817
24	Cheaitani, Ibrahim (M)	Apt.	817
25	Lafleur, Thérèse (F)	Apt.	819
26	Biron, Lucien (M)	Apt.	902
27	Gagné, Nadia-Anne (F)	Apt.	902
28	Lacroix, Paulette (F)	Apt.	903
29	Bontemps, Denis (M)	Apt.	903
30	Allain Sylvie (F)	Apt.	904
31	Vaillant, Paul (M)	Apt.	904
32	Poirier, Hugue (M)	Apt.	905
33	Poirier, Stéphane (M)	Apt.	905
34	Vallée, Benoit (M)	Apt.	905
35	Risodane, G. (M)	Apt.	906
36	Provost, Pierre (M)	Apt.	907
37	Provost, Albertine (F)	Apt.	907
38	Sabourin, Huguette (F)	Apt.	908
39	Nenson, Marguerite (F)	Apt.	909
40	Perreault, Judith (F)	Apt.	910
41	Robindaine, Ellen (F)	Apt.	910
42	Hallée, Paul (M)	Apt.	911
43	Hallée, Denis (M)	Apt.	911
44	Desormeaux, Diane (F)	Apt.	912
45	Desormeaux, Laurette (F)	Apt.	912
46	Joanisse, Ida (F)	Apt.	912
47	Dauphin, France (F)	Apt.	914
48	Leblanc, Henry (M)	Apt.	915
49	Farago, Jonny (M)	Apt.	915
50	Leblanc, Albert (M)	Apt.	915
51	Fournier, Thomas (M)	Apt.	916
52	Desjardins, Jean-Guy (M)	Apt.	916
53	Spataro, Loigi (M)	Apt.	919
54	Lambert, Laurette (F)	Apt.	1002
55	Lambert, Jacques (M)	Apt.	1002
56	Gagnon, Kent (M)	Apt.	1003
57	Boissonneau, Jean-François (M)	Apt.	1003
58	Woho-Konza, Valentin (M)	Apt.	1005
59	Woho-Konza, Marjolaine (F)	Apt.	1005
60	Peters, Estelle (F)	Apt.	1006
61	Villeneuve, Guy (M)	Apt.	1006
62	Vezina, Céline (F)	Apt.	1007
63	Lafortune, Guy (M)	Apt.	1008
64	Lalonde, Julien (M)	Apt.	1009
65	Lalonde, Liette (F)	Apt.	1009
66	Boucher, Marjolaine (F)	Apt.	1011
67	Milne, Denise (F)	Apt.	1012
68	St-Laurent, Nicole (F)	Apt.	1012
69	Rail, Denis (M)	Apt.	1014
70	Rail, Pierre (M)	Apt.	1014
71	Rail, Réjeanne (F)	Apt.	1014
72	Rhéaume, Louise (F)	Apt.	1015
73	Brouillard, Jean-Guy (M)	Apt.	1016
74	Beauregard, Michel (M)	Apt.	1017
75	Gravelle, Monique (F)	Apt.	1017
76	Laframboise, Raoul (M)	Apt.	1019
77	Defayette, Marie-Claire (F)	Apt.	1019
78	Beaulieu, René (M)	Apt.	1101
79	Lambert, Michel (M)	Apt.	1102
80	Servant, Benoit (M)	Apt.	1103
81	Garneau, Yves (M)	Apt.	1104
82	Garneau, Madeleine (F)	Apt.	1104
83	Garneau, Alain (M)	Apt.	1104
84	Circe, Richard (M)	Apt.	1105
85	Day, Shelane (F)	Apt.	1105
86	Circe, Jacques (M)	Apt.	1105
87	Ritchie, Nicole (F)	Apt.	1107
88	Brisson, Brigitte (F)	Apt.	1107
89	Lachance, France (F)	Apt.	1108
90	Larocque, Richard (M)	Apt.	1108
91	Chaput, Gerald (M)	Apt.	1109
92	Moreau, Rose (F)	Apt.	1110
93	Tardive, Laurence (F)	Apt.	1111
94	Pilette, Claude (M)	Apt.	1112
95	Lozeau, Louise (F)	Apt.	1114
96	Paquette, M. (F)	Apt.	1115
97	Dagenais, P. (M)	Apt.	1115
98	Girard, Alphonse (M)	Apt.	1116
99	Girard, Louisa (F)	Apt.	1116
100	Girard, Jean-Paul (M)	Apt.	1116
101	Simard, Julienne (F)	Apt.	1117
102	Gélinas, Francine (F)	Apt.	1119
103	Desforge, Robert (M)	Apt.	1201
104	Côté, Rachel (F)	Apt.	1201
105	Charron, Antoinette (F)	Apt.	1202
106	Cantin, Dany (M)	Apt.	1203
107	Valiquette, Nicole (F)	Apt.	1204
108	Bousada, Robert (M)	Apt.	1204
109	Poulin, Jules (M)	Apt.	1204
110	Belance, Bernard (M)	Apt.	1205
111	Belance, Hélène (F)	Apt.	1205
112	Bujold, Pierre (M)	Apt.	1206
113	D'Aoust, Gérard (M)	Apt.	1206
114	Burre, Sandra (F)	Apt.	1207
115	Spataro, Guiseppe (M)	Apt.	1207
116	Cadieux, Marquis (M)	Apt.	1208
117	Cotnoir, Lucie (F)	Apt.	1208
118	Barrera, Alfonso (M)	Apt.	1209
119	Pelletier, Charles (M)	Apt.	1210
120	Pelletier, Suzanne (F)	Apt.	1210
121	Caron, Guylaine (F)	Apt.	1211
122	Carpentier, Solange (F)	Apt.	1212

RURAL/RURALE			electoral district/circonscription	URBAN/URBAINE		
N°	page N°	of/de	Hull/Aylmer	N°	page N°	of/de
polling division section de vote			certified signature(s) enumerator(s) / certifié signature(s) recenseur(s)	120	1	2
			Adèle Thériault / Lise Lupien	polling division section de vote		

164895

F 303 PRELIMINARY LIST OF ELECTORS (geographical)

ELECTIONS CANADA

LISTE PRÉLIMINAIRE DES ÉLECTEURS (géographique)

This list of qualified electors for the polling division number as set out below was prepared for use at the pending federal election from information obtained at the enumeration and has been certified by the signature(s) below as to completeness and correctness so far as is possible

La présente constitue la liste des électeurs de la section de vote dont le numéro apparaît plus bas préparée en vue de l'élection fédérale en cours d'après les renseignements recueillis lors du recensement. Le(s) recenseur(s) y a(ont) apposé sa(leur) signature, affirmant que cette liste est aussi complète et exacte que possible

N°			N°	
123	Lacroix, Francine (F)	Apt. 1215		
124	Pitre, Monique (F)	Apt. 1216		
125	Khatib, Ghada (F)	Apt. 1217		
126	Khatib, Ramez (M)	Apt. 1217		
127	Bourque, Claudette (F)	Apt. 1219		
128	Buteau, Nancy (F)	Apt. 1401		
129	Desautels, Raymond	Apt. 1401		
130	Berlinguette, Monique(F)	Apt. 1402		
131	Cloutier, Bernard (M)	Apt. 1402		
132	Desrosiers, Lise (F)	Apt. 1403		
133	Lanouette, Ronald (M)	Apt. 1404		
134	Folex, Line (F)	Apt. 1405		
135	Brassard, Louis (M)	Apt. 1406		
136	Brassard, Jules (M)	Apt. 1406		
137	Leblanc, Carolle (F)	Apt. 1407		
138	Emard, Laurent (M)	Apt. 1408		
139	Douyon, Alexandra (F)	Apt. 1409		
140	Titus, Robert-Charle (M)	Apt. 1409		
141	Fournier, Alain (M)	Apt. 1410		
142	Charron, Marc (M)	Apt. 1410		
143	Kwihco, Jacqueline-Beth(F)	Apt. 1411		
144	Biwrow, Chuky (M)	Apt. 1412		
145	Rhéaume, Diane (F)	Apt. 1412		
146	Piraveau, Yves (M)	Apt. 1414		
147	Marinier, Nicole (F)	Apt. 1414		
148	Vaillant, Albert (M)	Apt. 1415		
149	Vaillancourt, Guy (M)	Apt. 1415		
150	Labrèche, Réjean (M)	Apt. 1416		
151	Fluet, André (M)	Apt. 1416		
152	Irish, Ruddy (M)	Apt. 1417		
153	Laframboise, Pierette (F)	Apt. 1419		
154	Bertrand, Hector (M)	Apt. 1501		
155	Bastien, Louise (F)	Apt. 1501		
156	Lamoureux, Nicole (F)	Apt. 1502		
157	DeLuca, Tina (F)	Apt. 1502		
158	D'Aoust, Denise (F)	Apt. 1503		
159	Huard, Danielle (F)	Apt. 1504		
160	Burelle, Rock (M)	Apt. 1506		
161	Beaulac, Marjolaine (F)	Apt. 1506		
162	D'Aoust, Madeleine (F)	Apt. 1506		
163	Mainville, Jeff (M)	Apt. 1507		
164	Mainville, Brent (M)	Apt. 1507		
165	Blais, Diane (F)	Apt. 1508		
166	Moreau, Anne (F)	Apt. 1508		
167	Loyer, Sylvain (M)	Apt. 1509		
168	Whitmore, Pierre (M)	Apt. 1510		
169	St. Martin, L.G. (F)	Apt. 1511		
170	St. Martin, L.G. (M)	Apt. 1511		
171	East, Dominique (F)	Apt. 1512		
172	L'Heureux, Claude (M)	Apt. 1514		
173	Beaudry, Suzanne (F)	Apt. 1514		
174	Beaudry, Emiliana (F)	Apt. 1515		
175	Cadieux, André (M)	Apt. 1515		
176	Cléroux, Ginette (F)	Apt. 1516		
177	Bernard, Jean-Paul (M)	Apt. 1516		
178	Carrière, Alain (M)	Apt. 1517		
179	Prévost, Yves (M)	Apt. 1517		
180	Leblanc, Jean-Robert (M)	Apt. 1519		

RURAL/RURALE	electoral district/circonscription	URBAN/URBAINE
N° / page N° / of/de	Hull/Aylmer	N° 120 / page N° 2 / of/de 2
polling division / section de vote	certified / certifié — signature(s) enumerator(s) / signature(s)-recenseur(s)	polling division / section de vote

F 303 **PRELIMINARY LIST OF ELECTORS**

ELECTIONS CANADA

164896

LISTE PRÉLIMINAIRE DES ÉLECTEURS

8 5M-7 79

This list of qualified electors for the polling division number as set out below was prepared for use at the pending federal election from information obtained at the enumeration and has been certified by the signature(s) below as to completeness and correctness so far as is possible.

La présente constitue la liste des électeurs de la section de vote dont le numéro apparaît plus bas préparée en vue de l'élection fédérale en cours d'après les renseignements recueillis lors du recensement. Le(s) recenseur(s) y a(ont) apposé sa(leur) signature, affirmant que cette liste est aussi complète et exacte que possible.

N°			
	Allard		**J8X 1H2**
1	Fréchette, Alice (F)	2	
2	Fréchette, Laurent (M)	2	
3	Fréchette, Pierre (M)	2	
4	Paquette, Fernande (F)	2	A
5	Deschamps, Marie (F)	2	B
6	Deschamps, Mario (M)	2	B
7	Deschamps, Paul (M)	2	B
8	Deschamps, Aldoria (M)	2	C
9	Foucault, Jean-Bernard (M)	4	
10	Lasne, Gérard (M)	4	A
11	Lasne, Jacques (M)	4	A
12	Lasne, Pierrette (F)	4	A
13	Sabourin, Nadine (F)	6	
14	Sabourin, Robert (M)	6	
15	Sabourin, Denise (F)	6	½
16	Lavigne, Gabrielle (F)	8	
17	Lavigne, Jean-Marc (M)	8	
18	Dulmage, Brigitte (F)	8	½
19	Chénier, Mignonne (F)	10	apt. 1
20	Legeault, Réjeanne (F)	10	apt. 2
21	Salvas, Fleurette (F)	10	apt. 2
22	Dawe, Christian (M)	12	
23	Dawe, Gilbert, (M)	12	
24	Dawe, Huguette (F)	12	
25	Dawe, Steven (M)	12	
26	Larabie, Léo (M)	12	½
27	Pichard, Sybil (F)	14	
	Beauchamp		**J8X 1B8**
28	Gilbert, Chantal (F)	2	
29	Dauray, Francine (F)	4	
30	Mathews, Gloriante (F)	8	
31	Mathews, Larence (M)	8	
32	Brousseau, Suzanne (F)	18	apt. 1
33	Paradis, Gilles (M)	18	apt. 1
34	Bédard, Alain (M)	18	apt. 2
35	Bédard, Aurèle (M)	18	apt. 2
36	Bédard, Jeannine (F)	18	apt. 2
37	Lévesque, Stella (F)	18	apt. 3
38	Roussy, Robert (M)	18	apt. 3
39	Charette, Jeannine (F)	20	
40	Charette, Marie-Josée (F)	20	
41	Charette, Mario (M)	20	
42	Charette, Roland (M)	20	
43	Guertin, Micheline (F)	20	
	124 Carillon		**J8X 2P9**
44	Villeneuve, Robert (M)	apt. 1	
45	Gay, Marcel (M)	apt. 2	
46	Laurin, J. (M)	apt. 3	
47	Bouffie, Cherry (F)	apt. 4	
48	Laberge, Ronald (M)	apt. 5	
49	Lanthier, Lucien (M)	apt. 6	
50	Boucher, Raymond (M)	apt. 7	
51	Ouellette, Robert (M)	apt. 8	

N°			
52	Fitzgérald, Gilles (M)	apt. 11	
53	Gay, Paul (M)	apt. 13	
54	Binet, Bryan (M)	apt. 14	
55	Murphy, John (M)	apt. 15	
56	Croteau, Donald (M)	apt. 16	
57	Gagnon, Rick (M)	apt. 19	
58	Lafontaine, Pierre (M)	apt. 20	
59	Brazeau, Richard (M)	apt. 21	
	De Lasalle		**J8X 1K8**
60	Bisson, Yvon (M)	5	
61	Rochon, Monique (F)	5	
62	Dupuis, Donat (M)	7	
63	Dupuis, Lucie (F)	7	
64	Dupuis, Yvette (F)	7	
	Morin		**J8X 2N3**
65	Brunet, André (M)	81	
66	Dupras, Eric (M)	81	
67	Leblanc, Rollande (F)	81	
68	Lecompte, Jean-Claude (M)	81	
69	Oreilley, Robert (M)	81	
70	Périer, Michel (M)	81	
71	Roussel, Fernand (M)	81	
72	Proulx, Jeanne-D'Arc (F)	81	
73	Proulx, Sylvie (F)	81	
	St-Henri		**J8X 2Y3**
74	St-Denis, Carmen (F)	107	
75	St-Denis, Julien (M)	107	
76	Lalonde, Line (F)	107	B
77	Sigouin, Michel (M)	107	B
78	Hearn, Denis (M)	109	
79	Hearn, Gérald (M)	109	
80	Hearn, Richard (M)	109	
81	Beauregard, Daniel (M)	111	
82	Beaumont, Louis (M)	111	
83	Mantha, Suzanne (F)	111	
84	Poitras, Ginette (F)	111	½
85	Valiquette, André (M)	111	½
86	Demers, Gérald (M)	113	
87	Demers, Huguette (F)	113	
88	Caron, Bernard (M)	117	
89	Faullen-Caron, Lise (F)	117	
90	Lavoie, Louise (F)	119	
91	Grondin, Lucille, (F)	119	apt. 1
92	Chevalier, Carole (F)	121	
93	Chevalier, Pierre (M)	121	
94	Boudreault, Jean (M)	121	apt. 2
95	Rochon, Monique (F)	121	apt. 2
96	Anderson, Carole (F)	121	apt. 3
97	Bélair, Linda (F)	121	apt. 3
98	Dubuc, Julie (F)	121	apt. 3
99	Lorrain, François (M)	123	
100	Lorrain, Georges (M)	123	
101	Lorrain, Isabelle (F)	123	

RURAL/RURALE		electoral district/circonscription	URBAN/URBAINE	
N°	page	HULL - AYLMER	N°	page
	N° of/de	certified/certifié signature(s)-enumerator(s) / signature(s)-recenseur(s)	121	N° 1 of/de 3
polling division / section de vote		Sybil Gingras Mignonne Cousineau	polling division / section de vote	

F 303 **PRELIMINARY LIST OF ELECTORS**

ELECTIONS CANADA

LISTE PRÉLIMINAIRE DES ÉLECTEURS 164897

85M-7-79

This list of qualified electors for the polling division number as set out below was prepared for use at the pending federal election from information obtained at the enumeration and has been certified by the signature(s) below as to completeness and correctness so far as is possible.

La présente constitue la liste des électeurs de la section de vote dont le numéro apparaît plus bas préparée en vue de l'élection fédérale en cours d'après les renseignements recueillis lors du recensement. Le(s) recenseur(s) y a(ont) apposé sa(leur) signature, affirmant que cette liste est aussi complète et exacte que possible.

N°					
102	Courchaine, Marie-Luce(F)	123	A		
103	Bertrand, Fleurette (F)	123	B		
104	Beauchamp, Philippe (M)	125			
105	Beauchamp, Sylvie (F)	125			
106	Groulx, Fernand (M)	125	A		
107	Langevin, Ginette (F)	125	B		
108	Périer, Suzanne (F)	127	apt. 1		
109	Swanson, Denise (F)	127	apt. 2		
110	Tremblay, Colette (F)	127	apt. 3		
			St-Hyacinthe	J8X	2V4
111	Rhéaume, Nicole (F)	88			
112	Rhéaume, Raoul (M)	88			
113	Martel, Délima (F)	89		J8X	2V5
114	Martel, Laurent (M)	89			
115	Gagner, Lyne (F)	91			
116	Lauzon, Michel (M)	91			
117	Petit, Albert (M)	91	A		
118	Bélanger, Lucienne (F)	92		J8X	2V4
119	Audette, Jeanne (F)	93		J8X	2V5
120	Léger, Léo P. (M)	93			
121	Léger, Rollande (F)	93			
122	Bertrand, Lise (F)	94		J8X	2v4
123	Brassard, Gitane (F)	94			
124	Watson, Joyce (F)	95		J8X	2V5
125	Watson, Lee (M)	95			
126	Watson, Neil (M)	95		J8X	2V5
127	Watson, Romuald (M)	95			
128	Dompierre, Antoinette (F)	97			
129	Barbe, Alice (F)	98		J8X	2V4
130	Roussel, Alcide (M)	98			
131	Tardif, Serge (M)	98	½		
132	Salmoum, Jeannette (F)	99		J8X	2V5
133	Salmoum, Mike (M)	99			
134	Salmoum, Sam (M)	99			
135	Salmoum, Tom (M)	99			
136	Vallières, Edward (M)	100		J8X	2V4
137	Vallières, Françoise (F)	100			
138	Vallières, Lise (F)	100			
139	Vallières, Lucie (F)	100			
140	Campeau, Jean-Claude (M)	101		J8X	2V5
141	Campeau, Lucille, (F)	101			
142	Watson, Irène (F)	101			
143	Burke, André (M)	103			
144	Burke, Marie-Claire (F)	103			
145	Courville, Hélène (F)	105			
146	Courville, Michel (M)	105			
147	Courville, Robert (M)	105			
148	Paquette, Arthur (M)	107			
149	Paquette, Jacqueline (F)	107			
150	Paquette, Raymond (M)	107			
151	Vézina, André (M)	109			
152	Vézina, Marie-Anne (F)	109			
153	Delorme, Danielle (F)	110		J8X	2V4
154	Leduc, Pierre (M)	110			
155	Leduc, Simone (F)	110			
156	Tremblay, Jeannine (F)	111		J8X	2V5
157	Tremblay, Julien (M)	111			
158	Lachapelle, André (M)	111	apt.2		
159	Lachapelle, Rachel (F)	111	apt.2		
160	Garceau, Anne-Marie (F)	112		J8X	2V4
161	Garceau, Gérard, (M)	112			
162	Girouard, Mireille (F)	113		J8X	2V5
163	Girouard, Paul-Emile (M)	113			
164	Swanson, Rhéa (F)	114		J8X	2V4
165	Knippenber, Anna (F)	115		J8X	2V5
166	Bourgeois, Lucienne (F)	115	A		
167	Côté, Jean-Claude (M)	115	B		
168	Côté, Joceline (F)	115	B		
169	Côté, Marie-Jeanne (F)	115	B		
170	Lacoste, Gabrielle (F)	117			
171	Lacoste Laurence (F)	117			
172	Normand, Maria (F)	117	½		
173	Dumais, Madeleine (F)	119			
174	Laurin, Germaine (F)	119			
175	Laurin, Robert (M)	119			
176	Charbonneau, Arthur (M)	120		J8X	2V4
177	Charbonneau, Lorraine(F)	120			
178	Charbonneau, Michel (M)	120			
179	Charbonneau, Yvette (F)	120			
			St-Laurent	J8X	1N5
180	Verner, Nicole (F)	188			
181	Verner, Robert (M)	188			
182	Potvin, Aurore (F)	190			
183	Sabourin, Claire (F)	192			
184	Sabourin, Gisèle (F)	192	½		
185	Sabourin, Jean S. (M)	192	½		
186	Desjardins, Ernest (M)	248		J8X	1N6
187	Desjardins, Mario (M)	248			
188	Desjardins, Rhéa (F)	248			
189	Watson, Germaine (F)	248	½		
190	Watson, Ernest (M)	248	½		
191	Gauthier, Michel M. (M)	250			
192	Gauthier, Patricia M.(F)	250			
193	Charron, Alfreda (F)	252			
194	Charron, Marc (M)	252			
195	Charron, Oscar (M)	252			
196	Legault, Yvette (F)	254			
197	Legault, René (M)	254			
			St-Rédempteur	J8X	2S8
198	Potvin, Georges (M)	197			
199	Potvin, Rose-Mai (F)	197			
200	Patrick, Michel (M)	197	½		
201	Goyette, Lynne (F)	199			
202	Goyette, Marie-Hélène(F)	199			
203	Massia, Rodolphe (M)	199			
204	Goyette, Murielle (F)	199	A		
205	Goyette, Gilles (M)	199	A		
206	Proulx, Mgr. Adolphe(M)	221		J8X	2T2
207	Tanguay, Sr.Ange-Aimé(F)	221			
208	Tardif, Sr. Antoinette(F)	221			
209	Lévesque, Laurier (M)	227		J8X	2T2
210	Lévesque, Marie (F)	227			
211	Dubois, Fabien (M)	227	½		
212	Lafrance, Ginette (F)	227	½		
213	Bailey, Anne (F)	229			

RURAL/RURALE			electoral district/circonscription	URBAN/URBAINE		
N°	page		HULL - AYLMER	N°	page	
	N°	of/de	certified/certifié signature(s)-enumerator(s) / signature(s)-recenseur(s)	121	N° 2	of/de 3
polling division section de vote			Sylvie Dingras Micheline Courcineau			polling division section de vote

F 303 **PRELIMINARY LIST OF ELECTORS**

ELECTIONS CANADA

LISTE PRÉLIMINAIRE DES ÉLECTEURS

164898

8 5M-7-79

This list of qualified electors for the polling division number as set out below was prepared for use at the pending federal election from information obtained at the enumeration and has been certified by the signature(s) below as to completeness and correctness so far as is possible.

La présente constitue la liste des électeurs de la section de vote dont le numéro apparaît plus bas préparée en vue de l'élection fédérale en cours d'après les renseignements recueillis lors du recensement. Le(s) recenseur(s) y a(ont) apposé sa(leur) signature, affirmant que cette liste est aussi complète et exacte que possible.

N°				N°
214	Bailey, Daniel (M)	229		
215	Grondin, Louise (F)	229 ½		
216	Morrissette, Gilles (M)	231	J8X 2T4	
217	Morrissette, Louise (F)	231		
218	Rochon, Claire (F)	231 ½		
219	Leblanc, Irma (F)	290	J8X 2T6	
220	Leblanc, Mario (M)	290		
221	Dubois, André (M)	292		
222	Dubois, Denis (M)	292		
223	Dubois, Lucille (F)	292		
224	Leblanc, Ginette (F)	294		
225	Leblanc, Michel (M)	294		
226	Blondin, André (M)	298		
227	Blondin, Gilbert (M)	298		
228	Blondin, Gilles (M)	298		
229	Blondin, Nöella (F)	298		
230	Valière, Gloriante (F)	300		
231	Valière, Josée (F)	300		
232	Valière, Réal (M)	300		
233	Dallaire, Jeanne (F)	304		
234	Dallaire, Paul (M)	304		
235	Forget, Diane (F)	304 ½		
236	Forget, Mario (M)	304 ½		
237	St-Arneault, Carmen (F)	304 ½		
238	Gauthier, Isabelle (F)	306 A		
239	Gagnon, Venant (M)	306 B		
240	Caron, Denise (F)	308		
241	Caron, Françoise (F)	308		
242	Lafleur, Denis (M)	308		
243	Roullard, Pierre (M)	308		
244	Ménard, Suzanne (F)	308		
245	Sabourin, Raymond (M)	312 apt. 1		
246	Leclair, Claude (M)	312 apt. 2		
247	St-Jacques, Pierre (M)	312 apt. 3		
248	Lauzon, Eugène (M)	312 apt. 4		
249	Rivet, Jean (M)	314		
250	Lecavalier, Daniel (M)	316		
251	Lecavalier, Mario (M)	316		
252	Saumure, Pauline (F)	316		
253	Laflamme, Michel (M)	320		
254	Laflamme, Paule (F)	320		

RURAL/RURALE			electoral district/circonscription	URBAN/URBAINE		
N°	page		HULL- AYLMER	N°	page	
	N°	of/de	certified / certifié signature(s)-enumerator(s) / signature(s)-recenseur(s)	121	N° 3	of/de 3
polling division section de vote			Sylvie Singras Mignonne Cousineau	polling division section de vote		

F 303 PRELIMINARY LIST OF ELECTORS

ELECTIONS CANADA

164899

LISTE PRÉLIMINAIRE DES ÉLECTEURS

85M-7-79

This list of qualified electors for the polling division number as set out below was prepared for use at the pending federal election from information obtained at the enumeration and has been certified by the signature(s) below as to completeness and correctness so far as is possible.

La présente constitue la liste des électeurs de la section de vote dont le numéro apparaît plus bas préparée en vue de l'élection fédérale en cours d'après les renseignements recueillis lors du recensement. Le(s) recenseur(s) y a(ont) apposé sa(leur) signature, affirmant que cette liste est aussi complète et exacte que possible.

N°	40 Sacré-Coeur		J8X 4A4		N°	40 Sacré-Coeur		J8X 4A4	
1	Simard, Françoise	(F)	App.	101	61	Gouin, Arthur	(H)	App.	604
2	Simard, Jeannine	(F)	"	101	62	Séguin, Auréale	(F)	"	605
3	Roy, Jeanne-D'Arc	(F)	"	102	63	Lacoursière, Annette	(F)	"	606
4	Roy, Maurice	(H)	"	102	64	Michon, Blamche	(F)	"	607
5	Desjardins, Alexina	(F)	"	103	65	Michaudville, Béatrice	(F)	"	608
6	Rivard, Irène	(F)	"	104	66	Lemieux, Paulime	(F)	"	609
7	Lacaille, Irène	(F)	"	105	67	Wilson, Marie	(F)	"	610
8	Dupont, Noëlla	(F)	"	106	68	Desjardins, Marie-Anne	(F)	"	701
9	Cadieux, Alfred	(H)	"	106	69	Côté, Florence	(F)	"	702
10	Jetté, Florence	(F)	"	107	70	Côté, Jean-Yves	(H)	"	702
11	Jolicoeur, Deneisges	(F)	"	108	71	Crites, Edna	(F)	"	703
12	Bigram, Aldeneige	(F)	"	109	72	Crites, Réginald	(H)	"	703
13	Charbonneau, Juliette	(F)	"	110	73	Laurin, Colombe	(F)	"	704
14	Benoît, Marie-Anna	(F)	"	201	74	Laurim, René	(H)	"	704
15	Benoît, Jean-Paul	(H)	"	201	75	Clément, Rose	(F)	"	705
16	Paris, Anne	(F)	"	202	76	Clément, Joseph	(H)	"	705
17	Cyr, Victoria	(F)	"	203	77	Gravelle, Jeanne	(F)	"	706
18	Bourgeau, Albina	(F)	"	204	78	Bélair, Marie-Rose	(F)	"	707
19	Martin, Noëlla	(F)	"	205	79	Bélair, Isidore	(H)	"	707
20	Lesage, Adrien	(H)	"	206	80	Valin, Simonne	(F)	"	708
21	Huot, Albinie	(F)	"	207	81	Rollin, Yvette	(F)	"	709
22	Maheu, Arcidas	(H)	"	208	82	Gauthier, Yvonne	(F)	"	710
23	Dubé, Malvina	(F)	"	209	83	Forest, Yvonne	(F)	"	801
24	Périard, Simonne	(F)	"	210	84	Rioux, Simonne	(F)	"	802
25	Miron, Germaine	(F)	"	301	85	Poirier, Yvette	(F)	"	803
26	Gagnon, Blanche	(F)	"	302	86	Roy, Carmen	(F)	"	804
27	Perron, Berthe	(F)	"	303	87	Roy, Jean-Marie	(H)	"	804
28	Perron, Roméo	(H)	"	303	88	Brisebois, Rose	(F)	"	805
29	Duchesne, Béatrice	(F)	"	304	89	Fortier, Lionel	(H)	"	806
30	Proulx, Germaine	(F)	"	305	90	St.Jacques, Armande	(F)	"	807
31	Levesque, Marie-Ange	(F)	"	306	91	Jacques, Anna	(F)	"	808
32	Bachand, Mélina	(F)	"	307	92	Savoie, Magna	(F)	"	808
33	Nault, Renée	(F)	"	308	93	S arrazin, Valéda	(F)	"	809
34	Malette, Lucien	(H)	"	309	94	Monette, Hughette	(F)	"	810
35	Lavigne, Jeanne	(F)	"	310	95	Monette, Léo	(H)	"	810
36	Robertson, Clorynthe	(F)	"	401	96	Bergeron, Irène	(F)	"	901
37	Robertson, Harry	(H)	"	401	97	Bergeron, David	(H)	"	901
38	Tellier, Rose	(F)	"	402	98	Beaulne, M.*Blanche	(F)	"	902
39	Frederic, Yvonne	(F)	"	403	99	Harkin, Helena	(F)	"	903
40	Deschênes, Gilberte	(F)	"	404	100	Fortin, Hervé	(H)	"	904
41	Brousseau, Fédora	(F)	"	405	101	Régimbald, Alice	(F)	"	905
42	Renaud, Annette	(F)	"	406	102	Tremblay, Fleurette	(F)	"	906
43	Plouffe, Lilianne	(F)	"	407	103	Mousseau, Cécile	(F)	"	907
44	Demeault, Vanoza	(F)	"	408	104	Mousseau, Gaston	(H)	"	907
45	Demeault, Ephrem	(H)	"	408	105	Carrière, Rose-Alma	(F)	"	908
46	Normand, Lucienne	(F)	"	409	106	Gauthier, Yvette	(F)	"	909
47	Larouche, Simonne	(F)	"	410	107	Dagenais, Laurette	(F)	"	910
48	Bastien, Irène	(F)	"	501	108	Cardinal, Marguerite	(F)	"	1001
49	Thérien, Irène	(F)	"	502	109	Chartrand, Alexandrina	(F)	"	1002
50	Germain, Eva	(F)	"	503	110	Lefebvre, Cécile	(F)	"	1003
51	Malette, Marie-Anne	(F)	"	504	111	Richer, Desneiges	(F)	"	1004
52	Frederic, Cécile	(F)	"	505	112	Laframboise, Rose	(F)	"	1005
53	Richer, Germaine	(F)	"	506	113	Pilon, Jeanne-D'Arc	(F)	"	1006
54	Gaumond, Aurore	(F)	"	507	114	Pilon, Arthur	(H)	"	1006
55	Proulx, Anita	(F)	"	508	115	Lafrenière, Germaine	(F)	"	1007
56	Labelle, Gertrude	(F)	"	509	116	Lafrenière, Raoul	(H)	"	1007
57	Richer, Mariette	(F)	"	510	117	Doré, Jeannine	(F)	"	1008
58	Charron, Rita	(F)	"	601	118	Doré, Alphonse	(H)	"	1008
59	Charette, Lucienne	(F)	"	602	119	Doré, Yvette	(F)	"	1009
60	Poirier, Alméria	(F)	"	603	120	Beauchamps, Irène	(F)	"	1010

RURAL/RURALE

N° | page | N° | of/de

polling division / section de vote

electoral district/circonscription: HULL-AYLMER

certified / certifié

signature(s)-enumerator(s) / signature(s)-recenseur(s): J. Paul Gaudette, Carmen Roy

URBAN/URBAINE

N° 122 | page N° 1 of/de 1

polling division / section de vote

164900

F 303 PRELIMINARY LIST OF ELECTORS

8 SM-7-79

ELECTIONS CANADA

LISTE PRÉLIMINAIRE DES ÉLECTEURS

This list of qualified electors for the polling division number as set out below was prepared for use at the pending federal election from information obtained at the enumeration and has been certified by the signature(s) below as to completeness and correctness so far as is possible.

La présente constitue la liste des électeurs de la section de vote dont le numéro apparaît plus bas préparée en vue de l'élection fédérale en cours d'après les renseignements recueillis lors du recensement. Le(s) recenseur(s) y a(ont) apposé sa(leur) signature, affirmant que cette liste est aussi complète et exacte que possible.

N°	RUE CHENIER			J8X1E5
121	Richard, Robert	(H)	8	"
122	Richard, Jeanne D'Arc	(F)	8	"
123	Rabouin, Jean	(H)	10-½	"
124	Rabouin, Serge	(H)	10-½	"
125	Dubois, Louise	(F)	10-½	"
126	Raymond, Jacques	(H)	12-3	"
127	Raymond, Lucette	(F)	12-3	"
128	Charrem, Yvette	(F)	12-2	"
129	Parent, Suzanne	(F)	12-2	"
130	Migras, Suzanne	(F)	12-4	"
131	Sirois, Francine	(F)	12-1	"
132	Sirois, Denis	(H)	12-1	"
133	Charbonneau, Suzanne	(F)	12-4	"
134	Poulin, Francine	(F)	12-5	"
135	Lachapelle, Gérald	(H)	12-7	"
136	Lachapelle, Carmen	(F)	12-7	"
137	McGovern, Doreen	(F)	12-9	"
138	Larocque, Roger	(H)	12-9	"
139	Trépanier, Suzanne	(F)	12-10	"
140	Martineau, Jeanette	(F)	12-11	"
141	Martineau, Yvon	(H)	12-11	"
142	Martineau, Gyslain	(H)	12-11	"
143	Cole, Claire	(F)	12-12	"
144	Lepage, Gilles	(H)	14-1	"
145	Lepage, Lise	(F)	14-1	"
146	Lepage, Jean	(H)	14-1	"
147	Faucher, Thérèse	(F)	14-1	"
148	Lepage, Thomas	(H)	14-2	"
149	Bretom, Micheline	(F)	14-2	"
150	Bretom, Gaston	(H)	14-2	"
151	Giroux, Suzanne	(F)	14-3	"
152	Bumault, J.-D'Arc	(F)	14-4	"
153	Bumault, Gérard	(H)	14-4	"
154	Bumault, Marcel	(H)	14-4	"
155	St.Amour, Lise	(F)	14-5	"
156	Charbonneau, Marie	(F)	14-6	"
157	Mantha, Robert	(H)	16-1	"
158	Mantha, Denis	(H)	16-1	"
159	Mantha, Benoit	(H)	16-1	"
160	Mantha, Pierrette	(F)	16-1	"
161	Mantha, Lynda	(F)	16-1	"
162	Prévost, Philippe	(H)	16-6	"
163	Prévost, Suzanne	(F)	16-6	"
164	Meunier, André	(H)	16-2	"
165	Nerbonne, Annette	(F)	16-4	"
166	Nerbonne, Jacques	(H)	16-4	"
167	Limoges, Yvonne	(F)	16-5	"
168	Limoges, Michel	(H)	16-5	"
	ST.-HENRI			J8X2X8
169	Lefebvre, Denis	(H)	31-B	"
170	Beaudry, Richard	(H)	31	"
171	[illegible]			"
172	Crête, Réjean	(H)	31-A	"
173	Sauvé, Rose	(F)	35	"
174	Vallières, Louise	(F)	37	"
175	Vallières, Annette	(F)	37	"
176	Vallières, Sylvain	(H)	37	"
177	Vallières, Dollard	(H)	37	"
178	Lafleur, Colombe	(F)	39	"
179	Lafleur, Laurent	(H)	39	"
180	Leblond, Germaine	(F)	41	"
181	Leblond, Henri	(H)	41	"
182	Lachapelle, Noel	(H)	43	"
183	Bélanger, Maurice	(H)	43	"
184	Lapratte, Yvonne	(F)	45	"
185	Richer, Gaetan	(H)	45	"
186	Richer, Marguerite	(F)	45	"
187	Lebel, Gérald	(H)	47	"
188	Lebel, Jacqueline	(F)	47	"
189	Villeneuve-St-Louis, Pauline	(F)	49	"
190	St.-Louis, Jean-Marie	(H)	49	"
191	Brunet, Paul-Emile	(H)	55	"
192	Brunet, Jacqueline	(F)	55	"
193	Lanthier, Henri	(H)	57	"
194	Brulé, Suzanne	(F)	57-½	"
195	Landry, Denis	(H)	57-½	"
196	Paquette-Van Allem, Claire	(F)	59	"
197	Paquette, Mario	(H)	59	"
198	Paquette, Lucienne	(F)	59	"
199	Paquette, Maurice	(H)	59	"
200	Leclerc, Réal	(H)	61	"

RURAL/RURALE

N° | page N° | of/de

polling division section de vote

electoral district/circonscription: Hull-Aylmer

certified/certifié — signature(s)-enumerator(s)/signature(s)-recenseur(s): J. Paul Gendron | Carmen Roy

URBAN/URBAINE

N° 122 | page N° 2 | of/de 7

polling division section de vote

164901

F 303 PRELIMINARY LIST OF ELECTORS

ELECTIONS CANADA

LISTE PRÉLIMINAIRE DES ÉLECTEURS

8 5M 7-79

This list of qualified electors for the polling division number as set out below was prepared for use at the pending federal election from information obtained at the enumeration and has been certified by the signature(s) below as to completeness and correctness so far as is possible.

La présente constitue la liste des électeurs de la section de vote dont le numéro apparaît plus bas préparée en vue de l'élection fédérale en cours d'après les renseignements recueillis lors du recensement. Le(s) recenseur(s) y a(ont) apposé sa(leur) signature, affirmant que cette liste est aussi complète et exacte que possible.

N°	ST.-HENRI			J&X2X8
201	Leclerc, Denise	(F)	61	"
				J&X2X9
202	Saumure, Raymond	(H)	70-1	"
203	Guérette, Lise	(F)	70-1	"
204	Leblanc, Carole	(F)	70-3	"
205	Simoneau, Richard	(H)	70-3	"
206	Desormeaux, Guy	(H)	70-6	"
207	Crête, Lucie	(F)	70-6	"
208	Michon, Danielle	(F)	70-8	"
209	Carom, Michel	(H)	70-8	"
210	Lavergne, Lorraine	(F)	70-10	"
211	Cayen, Claire	(F)	70-11	"
212	Cayen, Bernard	(H)	70-11	"
213	Hodgson, Harold	(H)	70-13	"
214	Cyr, Diane	(F)	72-1	"
215	Roussel, J.-Luc	(H)	72-1	"
216	Graveline, Clifford	(H)	72-½	"
217	Simard, Gilbert	(H)	73-½	J&X2G1
218	Simard, Théona	(F)	73-½	"
219	Courchesne, J.-Marc	(H)	73	"
220	Ménard, Gyslaine	(F)	73	"
221	Labelle, Madeleine	(F)	75	J&X2Y2
222	Labelle, Antoinette	(F)	75	"
223	Labelle, Eloise	(F)	75	"
224	Latulippe, Suzanne	(F)	76-B	J&X2Y2
225	Lefebvre, Pauline	(F)	76	"
226	Lefebvre, Lucien	(H)	76	"
227	Hubert, Pierre	(H)	76-A	"
228	Hubert, Gilles	(H)	76-A	"
229	Hubert, Nicole	(F)	76-A	"
230	Hubert, Thérèse	(F)	76-A	"
231	Dumoulin, Honoré	(H)	77-½	J&X2Y1
232	Mantel, Jeannine	(F)	77-½	"
233	Soulières, Gisèle	(F)	77	"
234	Soulières, Victor	(H)	77	"
235	Gauthier, Georgette	(F)	77	"
236	Gauthier, Patrick	(H)	77	"
237	Villeneuve, Carole	(F)	81	"
238	Villeneuve, Aline	(F)	81	"
239	Villeneuve, Denis	(H)	81	"
240	Villeneuve, Joanne	(F)	81	"
241	Villeneuve, Francine	(F)	81	"
242	Laroche, Gaétanne	(F)	82-½	J&X2Y2

N°	ST.HENRI			J&X2Y J&X2Y2
243	Guilbeault, Jean	(H)	82-½	"
244	Pelletier, Nicole	(F)	82-½	"
245	Ménard, Gérard	(H)	84-B	"
246	Dompierre, Richard	(H)	84	"
247	Moniz, Jose	(H)	84-A	"
248	Moniz, Cremilde	(F)	84-A	"
249	Beauparlant, Richard	(H)	83-½	"
250	Charbonneau, Guy	(H)	83	" J&X2Y1
251	Charbonneau, Thérèse	(F)	83	"
252	Charbonneau, Urbain	(H)	83	"
253	Fauvelle, Manon	(F)	85-½	"
254	SA, Dionisio	(H)	85	
255	Couto, Albano	(H)	85	"
256	Couto, Jose	(F)	85	"
257	Couto, Anna	(F)	85	"
258	Leduc, Claude	(H)	86-A	"
259	Vallières, Anne	(F)	86-A	
260	Moniz, Geraldo	(H)	86	J&X2Y2
261	Moniz, Zulmira	(F)	86	"
262	Woodburn, John	(H)	88	"
263	Brushette, Marguerite	(F)	88-½	"
264	McKeighan, Gordon	(H)	88	"
265	Barbe, Benoit	(H)	91-½	"
266	Barbe, Pierrette	(F)	91-½	"
267	Barbe, Gérard	(H)	91-½	"
268	Guilbeault, Diane	(F)	91	"
269	Guilbeault, Robert	(H)	91	"
270	Larouche, Marthe	(F)	92-A	"
271	Larouche, Francine	(F)	92-A	"
272	Larouche, Emilia	(F)	92-A	"
273				
	ST.-HYACINTHE			J&X2T9
273	Vézina, Gilbert	(H)	32	"
274	Martin, Nancy Ann	(F)	32	"
275	Legrand, Gilberte	(F)	32-½	"
276	Blondin, Gilles,	(H)	33-½	J&X2U
277	Blondin, Carmen	(F)	33-½	"
278	Deschamps, Gérard	(H)	33	"
279	Bruni, Mireille	(F)	34	J&X2T
280	Gaudreault, Louis	(H)	36-B	"
281	Gosselin, Bernard	(H)	36-A	

RURAL/RURALE

N° | page | N° | of/de

polling division / section de vote

electoral district/circonscription: Hull-AYLMER

certified / certifié — signature(s)-enumerator(s) / signature(s)-recenseur(s): J. Paul Gaudette | Carmen Roy

URBAN/URBAINE

N° 122 | page N° 3 | of/de 7

polling division / section de vote

164902

F 303 PRELIMINARY LIST OF ELECTORS

LISTE PRÉLIMINAIRE DES ÉLECTEURS

85M 7 79

This list of qualified electors for the polling division number as set out below was prepared for use at the pending federal election from information obtained at the enumeration and has been certified by the signature(s) below as to completeness and correctness so far as is possible.

La présente constitue la liste des électeurs de la section de vote dont le numéro apparaît plus bas préparée en vue de l'élection fédérale en cours d'après les renseignements recueillis lors du recensement. Le(s) recenseur(s) y a(ont) apposé sa(leur) signature, affirmant que cette liste est aussi complète et exacte que possible.

ST. HYACINTHE J8X2T9

N°				
282	DeCarufel, Gaston	(H)	36	"
283	DeCarufel, Mariette	(F)	36	"
284	Lafrance, Léo	(H)	37-7	"
285	Parker, Lise	(F)	37-7	"
286	Beausoleil, L.	(H)	37-1	"
287	Bourassa, Jeannette	(F)	37-1	"
288	Deschamps, Claude	(H)	37-2	"
289	Fontaine, H.	(H)	37-3	"
290	Ferlatte, Gislaine	(F)	37-4	"
291	Ferlatte, Emilien	(H)	37-4	"
292	Gagnon, Gertrude	(F)	37-5	"
293	Gagnon, Claude	(H)	37-5	"
294	Morrissette, André	(H)	37-6	"
295	Morrissette, Lise	(F)	37-6	"
296	Dumais, Georges	(H)	38	J8X2T9
297	Thérien, Carole	(F)	38	"
298	Godridge, Gerry,	(H)	38	"
299	Laurier, Danielle	(F)	38	"
300	Cloutier, Lise	(F)	39	J8X2V1
301	Cloutier, Yvon	(H)	39	"
302	Cloutier, Roberte	(F)	39	"
303	Doucet, Luc	(H)	39	"
304	Thom, Michael	(H)	40	J8X2T9
305	Thom, Micheline	(F)	40	"
306	Rivest, Jacqueline	(F)	40	"
307	Beaudry, Robert	(H)	40	"
308	Moreau, Micheline	(F)	40	"
309	Richer, Léo	(H)	42	"
310	Richer, Andréa	(F)	42	"
311	Grattom, Jean-Paul	(H)	41	J8X2V1
312	Bremman, Betty	(F)	41	"
313	Allaire, Marie	(F)	41-½	"
314	Nolet, Christian	(H)	43	"
315	Beausoleil, Carole	(F)	43	"
316	Beausoleil, Lydia	(F)	43	"
317	Coté, Robert	(H)	44	"
318	Raymond, Georgette	(F)	44	"
319	Carpentier, Lucie	(F)	44	"
320	Carpentier, Gaston	(H)	44	"
321	Perrier, Nicole	(F)	45	"
322	Sauvé, Pierre	(H)	45	"
323	Fortin, Jean-Marc	(H)	46	J8X2T9
324	Fortin, Richard	(H)	46	"
325	Fortin, Luc	(H)	46	"
326	Fortin, Lime	(F)	46	J8X2T9
327	Fortin, Joanne	(F)	46	"
328	Bremman, Jeannine	(F)	46	"
329	Loring, Tamara	(H)	48	"
330	Pellerin, Pierre	(H)	48	"
331	Martineau, Louise	(F)	49	J8X2V1
332	Groulx, Jeannette	(F)	49-½	"
333	Groulx, René	(H)	49-½	"
334	Boisvert, Pierre	(H)	50	J8X2T9
335	Boisvert, Béatrice	(F)	50	"
336	Sauvé, Gislaine	(F)	51	J8X2V1
337	Sauvé, Jeannette	(F)	51	"
338	Sauvé, Richard	(H)	51	"
339	Coté, Simonne	(F)	52	J8X2T9
340	Coté, Jacques	(H)	52	"
341	MacDonald, Luc	(H)	52	"
342	Albert, Rodolphe	(H)	53	J7X2V1
343	Albert, Yvette	(F)	53	"
344	Albert, Marcel	(H)	53	"
345	Roy, Julienne	(F)	54	J8X2T9
346	Roy, Roger	(H)	54	"
347	Roy, François	(H)	54	"
348	Roy, Madeleine	(F)	54	"
349	Coté, Hervé	(H)	55	J8X2V1
350	Coté, Annette	(F)	55	"
351	Durand, Gimette	(F)	56	J8X2T9
352	Durand, Roland	(H)	56	"
353	Boyer, Richard	(H)	56-½	"
354	Simard, Carole	(F)	57	J8X2V1
355	Simard, Jacques	(H)	57	"
356	Simard, Sylvain	(H)	57	"
357	Simard, Manon	(F)	57	"
358	Grégoire, Jean-Yves	(H)	57	"
359	Leger, Léo	(H)	57	"
360	Beaudry, Madeleine	(F)	70-½	J8X2V2
361	Beaudry, Michel	(H)	70-½	"
362	Dagenais, Eugène	(H)	70	"
363	Dagenais, Nicole	(F)	70	"
364	Lefebvre, Gérard	(H)	71	J8X2V3
365	Lefebvre, Gimette	(F)	71	"
366	Dagenais, Denise	(F)	72	J8X2V2
367	Dagenais, Paul	(H)	72	"
368	Dagenais, Roland	(H)	72-A	"
369	Dagenais, Laurette	(F)	72-A	"

RURAL/RURALE

N° | page | N° | of/de

polling division section de vote

electoral district/circonscription: Hull-AYLMER

certified / certifié

signature(s)-enumerator(s) / signature(s)-recenseur(s): J-Paul Grandbois, Carmen Roy

URBAN/URBAINE

N° 122 | page N° 4 of/de 4

polling division section de vote

F 303 — 85M-7-79

PRELIMINARY LIST OF ELECTORS

ELECTIONS CANADA

LISTE PRÉLIMINAIRE DES ÉLECTEURS

164903

This list of qualified electors for the polling division number as set out below was prepared for use at the pending federal election from information obtained at the enumeration and has been certified by the signature(s) below as to completeness and correctness so far as is possible

La présente constitue la liste des électeurs de la section de vote dont le numéro apparaît plus bas préparée en vue de l'élection fédérale en cours d'après les renseignements recueillis lors du recensement. Le(s) recenseur(s) y a(ont) apposé sa(leur) signature, affirmant que cette liste est aussi complète et exacte que possible.

N°	ST. HYACINTHE			J&X2V2
370	Latourelle, Florida	(F)	74	"
371	Latourelle, Claude	(H)	74	"
372	Latourelle, Claude	(H)	74	"
373	Latourelle, Christine	(F)	74	"
374	Latourelle, Serge	(H)	74	"
375	Latourelle, Monique	(F)	74	"
376	Chouinard, Normand	(H)	76	"
377	Chouinard, Dolores	(F)	76	"
378	Laurin, Ubald	(H)	76-½	"
379	Laurin, Cécile	(F)	76-½	"
380	Maisonneuve, Estelle	(F)	78	"
381	Cardinal, Jean	(H)	80	"
382	Cardinal, Marie	(F)	80	"
383	Laberge, Lucien	(H)	84	"
384	Laberge, Juliette	(F)	84	"
385	Siddal, Elaine	(F)	86	"
386	Yamorek, Suzanne	(F)	86	"
387	Gervais, Gaétan	(H)	86	"
388	Deschesnes, Léo	(H)	73	J&X2V3
389	Deschesnes, Pauline	(F)	73	"
390	Richer, Joceline	(F)	75	"
391	Richer, Jacques	(H)	75	"
392	Saumure, Benise	(F)	77	"
393	Saumure, André	(H)	77	"
394	Renaud, Robert	(H)	77-½	"
395	Paquette, Francine	(F)	77-½	"
396	Deschesnes, Jean	(H)	79	"
397	Deschesnes, Rachel	(F)	79	"
398	Bélair, Raymond	(H)	81	"
399	Bélair, Nicole	(F)	81	"
400	Lacaille, André	(H)	83	"
401	Lacaille, Carole	(F)	83	"
402	Larivière, Françoise	(F)	85	"
403	Larivière, Omer	(H)	85	"
404	Demeshewski, John	(H)	85-3	"
405	L'Ecuyer, André	(H)	85	"
406	Rivard, Paul	(H)	85	"
407	Desrochers, Christine	(F)	85	"
408	Desrochers, Dolores	(F)	85-½	"
409	Plouffe, Réginald	(H)	5	"
410	Gagnon, Jean-Claude	(H)	7	"
411	Mercier, Diane	(F)	7-½	"
412	Parent, Jean-Charles	(H)	9	"
413	Beausoleil, Ephrem	(H)	13	"
414	Beausoleil, Mario	(H)	13	"
415	Audette, Rollande	(F)	17	"
416	Audette, Eugène	(H)	17	"
417	Leclerc, Lise	(F)	19	"
418	Leclerc, Robert	(H)	19	"
419	Leclerc, Manon	(F)	19	"
420	Thibault, Robert	(H)	23	"
421	Lalonde, Richard	(H)	23	"
422	Dauzé, Lise	(F)	23	"
423	Gravelle, Jean-Claude	(H)	25	"
424	Gravelle, Claudette	(F)	25	"
425	Dumont, Roland	(H)	27	J&X1H5
426	Rollin, Ernest	(H)	27-A	"
427	Rollin, Françoise	(F)	27-A	"
428	Brunet, Gérald	(H)	27-B	"
429	McIntyre, Denise	(F)	27-C	"

	ST. REDEMPTEUR			J&X2T1
430	Maremger, Eva	(F)	226-A	"
431	Maremger, Maurice	(H)	226-A	"
432	Fournier, Joceline	(F)	226-B	"
433	Laberge, Clément	(H)	226	"
434	Hamelin, Ginette	(F)	230	"
435	Hamelin, Lucie	(F)	230	"
436	Hamelin, Pierre	(H)	230	"
437	Hamelin, Emanuel	(H)	230	"
438	Hamelin, Lucienne	(F)	230	"
439	Laurin, Jacques	(H)	234	"
440	Laurin, Irène	(F)	234	"
441	Aubry, A.	(H)	236	"
442	Thérèse, Nadeau	(F)	236	"
443	Perron, René	(H)	240	"
444	Perron, Cécile	(F)	240	"
445	Thibeault, Marcel	(H)	242	"
446	Duhaime, Julie	(F)	242	"
447	Marquis, Paul	(H)	244	"
448	Botello, Antonio	(H)	248	"

RURAL/RURALE — N° — page — N° — of/de — polling division / section de vote

electoral district / circonscription: Hull - AYLMER

certified / certifié — signature(s) enumerator(s) / signature(s)-recenseur(s): J. Paul Gaudette, Carmen Roy

URBAN/URBAINE — N° 122 — page — N° 5 — of/de 7 — polling division / section de vote

F 303 PRELIMINARY LIST OF ELECTORS

BSM 7 79

ELECTIONS CANADA

164904

LISTE PRÉLIMINAIRE DES ÉLECTEURS

This list of qualified electors for the polling division number as set out below was prepared for use at the pending federal election from information obtained at the enumeration and has been certified by the signature(s) below as to completeness and correctness so far as is possible.

La présente constitue la liste des électeurs de la section de vote dont le numéro apparaît plus bas préparée en vue de l'élection fédérale en cours d'après les renseignements recueillis lors du recensement. Le(s) recenseur(s) y a(ont) apposé sa(leur) signature, affirmant que cette liste est aussi complète et exacte que possible.

N°	ST.-REDEMPTEUR			J8X2T
449	Poulin, André	(H)	248	"
450	Poulin, Richard	(H)	248	"
451	Poulin, Claudette	(F)	248	"
452	Blondin, Danielle	(F)	246	"
453	Blondin, Michel	(H)	246	"
454	Blondin, Nicole	(F)	246	"
455	Blondin, Jeannine	(F)	246	"
456	Blondin, Marcel	(H)	246	"
457	Chantigny, Linda	(F)	252	"
458	Chantigny, Joanne	(F)	252	"
459	Chantigny, Carmen	(F)	252	"
460	Chantigny, Hector	(H)	252	"
461	Godin, Rachel	(F)	254-A	"
462	Bourassa, Georges	(H)	254-A	"
463	Beaulne, Marie	(F)	256	"
464	Constantineau, M.-Paule	(F)	254-B	"
465	Constantineau, J.-Guy	(H)	254-B	"
466	Beaulne, Alfred	(H)	256	J8X2T5
467	Labaie, Yves	(H)	258	"
468	Hagedorn, Jacqueline	(F)	258	"
469	Hagedorn, Marcel	(H)	258	"
470	Larente, Irène	(F)	264	"
471	Généreux, Denis	(H)	264	"
472	Rivest, Pierre	(H)	270	"
473	Rivest, Monique	(F)	270	"
474	Lapratte, Michel	(H)	272	"
475	Lapratte, Francine	(F)	272	"
476	Lapratte, Gaston	(H)	272	"
477	Bouliane, Irène	(F)	274	"
478	Bouliane, Maurice	(H)	274	"
479	Gravelle, Thérèse	(F)	274	"
480	Ipperciel, Richard	(H)	274	"
481	Coté, Eva	(F)	274	"
482	Beauchamps, Archange	(F)	274	"
483	Tanguay, Luc	(H)	276-2	"
484	Tanguay, Marc	(H)	276-3	"
485	Tanguay, Claudette	(F)	276-2	"
486	Renaud, Claude	(H)	276	"

N°	50-SACRE-COEUR		App	J8X4C7
487	Leduc, Madeleine	(F)	101	"
488	Matte, Réjeanne	(F)	101	"
489	Matte, Olina	(F)	101	"
490	Montreuil, Rose	(F)	102	"
491	Montreuil, Olivier	(H)	102	"
492	Buteau, Germaine	(F)	103	"
493	Thibeault, Maurice	(H)	104	"
494	Thibeault, Rolande	(F)	104	"
495	St.Gelais, Claudette	(F)	105	"
496	Kingsbury, Ida	(F)	106	"
497	Ladéroute, Simonne	(F)	107	"
498	Desjardins, Lucien	(H)	108	"
499	Laurin, Elie	(H)	201	"
500	Laurin, Léonie	(F)	201	"
501	Pilon, Gracia	(F)	201	"
502	Normand, Rita	(F)	202	"
503	Normand, Raoul	(H)	202	"
504	Guilbeault, Rose	(F)	203	"
505	Groulx, Régina	(F)	204	"
506	Thomas, Juliette	(F)	205	"
506	Fleury, Wilfrid	(H)	206	"
506	Bouliane, Gabrielle	(F)	207	"
507	Bouliane, Alcide	(H)	207	"
508	Radier, Georgette	(F)	208	"
509	Bigonesse, Thérèse	(F)	301	"
510	Bigonesse, Léo	(H)	301	"
511	Séguin, Judith	(F)	302	"
512	Giroüard, Jacqueline	(F)	304	"
513	Brunet, Sylvia	(F)	303	"
514	Beaulne, Lucette	(F)	305	"
515	Castagne, Marcel	(H)	306	"
516	Fréchette, Georges	(H)	307	"
517	Fréchette, Rose	(F)	307	"
518	Leclerc, Clémence	(F)	308	
519	Richard, Joseph	(H)	401	"
520	Richard, Marie	(F)	401	"
521	Cadieux, Aline	(F)	402	"
522	Grondin, Clophie	(F)	403	"
523	Rancourt, Clarisse	(F)	404	"
524	Bard, Jeannette	(F)	405	"
525	Sennott, Laurette	(F)	406	"
526	Robertson, Roger	(H)	407	"
527	Robertson, Léa	(F)	407	"

RURAL/RURALE

N° | page | N° | of/de

polling division / section de vote

electoral district / circonscription: Hull-Aylmer

certified / certifié

signature(s) enumerator(s) / signature(s)-recenseur(s): J. Paul Tanguay | Carmen Nagy

URBAN/URBAINE

N° 122 | page N° 6 of/de 7

polling division / section de vote

F 303 **PRELIMINARY LIST OF ELECTORS**

85M-7-79

ELECTIONS CANADA

164905

LISTE PRÉLIMINAIRE DES ÉLECTEURS

This list of qualified electors for the polling division number as set out below was prepared for use at the pending federal election from information obtained at the enumeration and has been certified by the signature(s) below as to completeness and correctness so far as is possible.

La présente constitue la liste des électeurs de la section de vote dont le numéro apparaît plus bas préparée en vue de l'élection fédérale en cours d'après les renseignements recueillis lors du recensement. Le(s) recenseur(s) y a(ont) apposé sa(leur) signature, affirmant que cette liste est aussi complète et exacte que possible.

50-SACRE-COEUR — App J8X4C7 — J8X4C7

N°					N°				
528	Beaulne, Yvonne	(F)	408	"	569	Levergne, Valéda	(F)	808	"
529	Bélanger, Roland	(H)	501	"	570	Paquette, Martime	(F)	901	"
530	Bélanger, Marthe	(F)	501	"	571	Paquette, Alphonse	(H)	901	"
531	Beaudry, Florida	(F)	502	"	572	Blondin, Blanche	(F)	902	"
532	Quinn, Oliva	(F)	503	"	573	Pelletier, Rose	(F)	903	"
533	Legault, Lauzette	(F)	504	"	574	Pelletier, Arthur	(H)	903	"
534	Charbonneau, Emilia	(F)	505	"	575	Prest, Laurette	(F)	904	"
535	Monette, Léa	(F)	506	"	576	Bellehumeur, Marielle	(F)	905	"
536	Ménard, David	(H)	507	"	577	Levesque, Gabrielle	(H)	906	"
537	Limoges, Agnes	(F)	507	"	578	Guénette, Laurette	(F)	907	"
538	Constantineau, Dolores	(F)	508	"	579	Guénette, J.-Paul	(H)	907	"
539	Strainemays, Eva	(F)	601	"	580	Tassé, Marguerite	(F)	908	"
540	Emond, Lucille	(F)	601	"	581	Renaud, Berthe	(F)	1001	"
541	Morin, Rose	(F)	602	"	582	Renaud, Adalbert,	(H)	1001	"
542	Raymond, Aurore	(F)	603	"	583	Carom, Raymonde	(F)	1002	"
543	Monette, Lucia	(F)	604	"	584	Germain, Juliette	(F)	1003	"
544	Desjardins, Marguerite	(F)	605	"	585	Martin, Laurette	(F)	1004	"
545	Laflamme, Noella	(F)	606	"	586	Dubé, Lionel	(H)	1005	"
546	Lavigne, J.-Paul	(H)	607	"	587	Paradis, Auréa	(F)	1006	"
547	Lavigne, Thérèse	(F)	607	"	588	Bastien, Yvonne	(F)	1007	"
548	Villeneuve, Simonne	(F)	608	"	589	Lalonde, Lucien	(H)	1007	"
549	Simard, Lucille	(F)	701	"	590	Laurin, Yvette	(f)	1008	"
550	Legault, Béatrice	(F)	701	"					
551	Desormeaux, Gracilia	(F)	702	"					
552	Bélanger, Irène	(F)	703	"					
553	Shea, Jeannette	(F)	704	"					
554	Chénier, Yvonne	(F)	705	"					
555	Philion, Paul	(H)	706	"					
556	Lafontaine, Jeannette	(F)	707	"					
557	Lucas, Anita	(F)	707	"					
558	Mayrand, Olivine	(F)	708	"					
559	Lefebvre, J.-D'Arc	(F)	801	"					
560	Lefebvre, Marcel	(H)	801	"					
561	Forget, Maurice	(H)	801	"					
562	Magheur, Réjeanne	(F)	802	"					
563	St,-Martin, Thérèse	(F)	803	"					
564	Pharand, Annette	(F)	804	"					
565	Saumure, Albina	(F)	805	"					
566	Martial, Odile	(F)	806	"					
567	Fortin, Rita	(F)	807	"					
568	Fortin, Oscar	(H)	807	"					

RURAL/RURALE — N° — page — N° — of/de — polling division / section de vote

electoral district/circonscription: Hull-AYLMER

certified / certifié — signature(s)-enumerator(s) / signature(s)-recenseur(s): J. Paul Lacoste — Carmen Roy

URBAN/URBAINE — N° 122 — page N° 7 of/de 7 — polling division / section de vote

164906

F 303 PRELIMINARY LIST OF ELECTORS

ELECTIONS CANADA

LISTE PRÉLIMINAIRE DES ÉLECTEURS

85M 7 79

This list of qualified electors for the polling division number as set out below was prepared for use at the pending federal election from information obtained at the enumeration and has been certified by the signature(s) below as to completeness and correctness so far as is possible.

La présente constitue la liste des électeurs de la section de vote dont le numéro apparaît plus bas préparée en vue de l'élection fédérale en cours d'après les renseignements recueillis lors du recensement. Le(s) recenseur(s) y a(ont) apposé sa(leur) signature, affirmant que cette liste est aussi complète et exacte que possible.

20 Mance J8X-4B8

N°			
1	Leblon, Arthur	(M)	Apt. 101
2	Rochon, Denise	(F)	Apt. 101
3	Sabourin, Helene	(F)	Apt. 102
4	Larose, Jacques	(M)	Apt. 102
5	Boutin, Rejean	(M)	Apt. 104
6	Charbonneau, Lorraine	(F)	Apt. 104
7	Petrin, Edmond	(M)	Apt. 105
8	Seguin, Jacques	(M)	Apt. 201
9	Seguin, Marguerite	(F)	Apt. 201
10	Seguin, Michel	(M)	Apt. 201
11	Morin, Laurette	(F)	Apt. 202
12	Morin, Laurette	(F)	Apt. 202
13	Morin, Maurice	(M)	Apt. 202
14	Lauziere, Edithe	(F)	Apt. 203
15	Rabouin, Yvette	(F)	Apt. 204
16	Goulart, Maria	(F)	Apt. 205
17	Mador, Irene	(F)	Apt. 206
18	Bertrand, Rita	(F)	Apt. 206
19	Brousseau, Hermance	(F)	Apt. 208
20	Brousseau, Mireille	(F)	Apt. 208
21	Tasse, Michel	(M)	Apt. 301
22	Tasse, Leo	(M)	Apt. 301
23	Tasse, Christiane	(F)	Apt. 301
24	Tasse, Aldea	(F)	Apt. 301
25	Mongeon, Laurette	(F)	Apt. 302
26	Mongeon, Mario	(M)	Apt. 302
27	Trottier, Donat	(M)	Apt. 303
28	Trottier, Gilberte	(F)	Apt. 303
29	Lacasse, Aldege	(M)	Apt. 304
30	Lacasse, Laurette	(F)	Apt. 304
31	Richard, Andree	(F)	Apt. 305
32	Boivin, Reina	(F)	Apt. 306
33	Binet, Pauline	(F)	Apt. 306
34	Lepage, Roger	(M)	Apt. 307
35	Lepage, Lise	(F)	Apt. 307
36	Lepage, Diane	(F)	Apt. 307
37	Dupon. Nicole	(F)	Apt. 307
38	Dupont, Yvette	(F)	Apt. 307
39	Pelletier, Jean-Paul	(M)	Apt. 401
40	Pelletier, Claudette	(F)	Apt. 401
41	Pelletier, Gordon	(M)	Apt. 401
42	Mignoron, Roberte	(F)	Apt. 403
43	Laurin, Denise	(F)	Apt. 404
44	Leblanc, Denise	(F)	Apt. 405
45	Leblanc, Rhea	(F)	Apt. 405
46	Rousel, Sonia	(F)	Apt. 406
47	Lafreniere, Fournier, Rosalba	(F)	Apt. 407
48	Chartrand, Therese	(F)	Apt. 408
49	Chartrand, Sylvie	(F)	Apt. 408
50	Goulet, Marie-Jeanne	(F)	Apt. 502
51	Goulet, Louise	(F)	Apt. 502
52	Paquette, Donat	(M)	Apt. 503
53	Mault, Beatrice	(F)	Apt. 503
54	Levesque, Jolicoeur, Simone	(F)	Apt. 504
55	Menaud, Yvette	(F)	Apt. 505
56	Cafferty, Elisabeth	(F)	Apt. 506
57	Blais, Ernest	(F)	Apt. 507
58	Tremblay, Helene	(F)	Apt. 601
59	Tremblay, Guy	(M)	Apt. 601
60	Phillon, Gabrielle	(F)	Apt. 602
61	Phillion, Claude	(M)	Apt. 602
62	Malo, Simone	(F)	Apt. 603
63	Phillon, Lucille	(F)	Apt. 604
64	Potvin, Carmen	(F)	Apt. 605
65	Groulx, Huguette	(F)	Apt. 606
66	Desormeaux, Graziella	(F)	Apt. 607
67	Jean, Lionel	(M)	Apt. 608
68	Jean, Marie-Ange	(F)	Apt. 608
69	Leduc, Lorraine	(F)	Apt. 701
70	Leduc, Yvan	(M)	Apt. 701
71	Villeneuve, Luc	(M)	Apt. 702
72	Cardinal, Aline	(F)	Apt. 702
73	Micheau, Antoinette	(F)	Apt. 703
74	Huneault, Clementine	(F)	Apt. 704
75	ST-Amand, Jacqueline	(F)	Apt. 705
76	Boucher, Isabelle	(F)	Apt. 706
77	Boucher, Ovila	(F)	Apt. 706
78	Dupuis, Lisette	(F)	Apt. 707
79	Dupuis, Gilles	(M)	Apt. 707
80	Gingras, Jeannine	(F)	Apt. 708
81	Gingras, André	(M)	Apt. 708
82	Gingras, Leo	(M)	Apt. 708
83	Tyo, Richard	(M)	Apt. 801
84	Tyo, Cecile	(F)	Apt. 801
85	Belisle, Emile	(M)	Apt. 802
86	Belisle, Madeleine	(F)	Apt. 802
87	Laframboise, Therese	(F)	Apt. 804
88	Laframboise, Gilles	(M)	Apt. 804
89	Roy, Yvon	(M)	Apt. 805
90	Roy, Winnefred	(F)	Apt. 805
91	Sabourin, Roger	(M)	Apt. 806
92	Sabourin, Grace	(F)	Apt. 806
93	Ed monds, Robertte	(F)	Apt. 807
94	Lesage, lise	(F)	Apt. 807
97	Corriveau, Serge	(M)	Apt. 901
98	Corriveau, Geralds	(F)	Apt. 901
99	Chartrand, Gertrude	(F)	Apt. 902
100	Chartrand, Emile	(M)	Apt. 902
101	Thibault. Lucille	(F)	Apt. 902
102	Fournel, Emile	(M)	Apt. 903
103	Chevrier, Robert	(M)	Apt. 904
104	Chevrier, Cecile	(F)	Apt. 904
105	Latulippe, Colombe	(F)	Apt. 905
106	Debeaumont, Francois	(M)	Apt. 906
107	Loyer, Andre	(M)	Apt. 907
108	Loyer, Marie-Paule	(F)	Apt. 907
109	Robert, Alexina	(F)	Apt. 908
110	Auger, Rene	(M)	Apt. 908
111	Rattey, Gabrielle	(F)	Apt. 1001
112	Martineau, Constance	(F)	Apt. 1003
113	Gornon, Aline	(F)	Apt. 1004
114	Gornon, Therese	(F)	Apt. 1004
115	Thibault, Laura	(F)	Apt. 1005
116	Mac-Donald, Don	(M)	Apt. 1005
117	Beaulne, Norma	(F)	Apt. 1006
118	Seguin, Gilles	(M)	Apt. 1007
119	Seguin, Augustine	(F)	Apt. 1007
120	Champagne, Alexandria	(F)	Apt. 1101
121	Laverne, Berthe	(F)	Apt. 1101
122	Bertrand, Gabrielle	(F)	Apt. 1103
123	Clement, Georgette	(F)	Apt. 1104
124	Bernard, Therese	(F)	Apt. 1104

RURAL/RURALE

N° 123 page N° 1 of/de 3

polling division / section de vote

electoral district / circonscription: Hull - AYLMER

certified / certifié

signature(s)-enumerator(s) / signature(s)-recenseur(s): Sylvie Poirier - Nicole Mayer

URBAN/URBAINE

N° 123 page N° 1 of/de 3

polling division / section de vote

F 303 85M-7-79

PRELIMINARY LIST OF ELECTORS

ELECTIONS CANADA

LISTE PRÉLIMINAIRE DES ÉLECTEURS

164907

This list of qualified electors for the polling division number as set out below was prepared for use at the pending federal election from information obtained at the enumeration and has been certified by the signature(s) below as to completeness and correctness so far as is possible.

La présente constitue la liste des électeurs de la section de vote dont le numéro apparaît plus bas préparée en vue de l'élection fédérale en cours d'après les renseignements recueillis lors du recensement. Le(s) recenseur(s) y a(ont) apposé sa(leur) signature, affirmant que cette liste est aussi complète et exacte que possible.

N°	20 MANCE J8X-4B8		
125	Periard,Maurice	(M)	Apt.1107
126	Periard,Rita	(F)	Apt.1107
	MANCE ----------J8X-4A3		
127	Leroux,Monique	(F)	28
128	Leroux,Roger	(M)	28
129	Aube,Monique	(F)	30
130	Aube,Jean-Claude	(M)	30
131	Nadon,Mathews,Monique	(F)	32
132	Nadon,Yvette	(F)	32
133	Pariseau,Jacques	(M)	34
135	Pariseau,Sylvie	(F)	34
136	Pariseau.Maureen	(F)	34
137	Labonte,Nicole	(F)	36
138	Labonte,Marc	(M)	38
139	Legare,Colombe	(F)	38
140	Legare,Paul	(M)	38
141	Dove,David	(M)	40
142	Dove,Annette	(F)	40
143	Tanguay,Pierre	(M)	42
144	Moyneur,Lucille	(F)	42
145	Simard,Francine	(F)	44
146	Bertrand,Sylvie	(F)	46
147	Bertrand,Nelson	(M)	46
148	Bertrand,Yvonne	(F)	46
149	Barrette,Myriam	(F)	46
150	Torres,Helena	(F)	50
151	Lecuyer,Guy	(M)	50
152	Philion,Yvon	(M)	52
153	Philion,Rose	(F)	52
154	Philion,Chantal	(F)	52
155	Hebert,Raymonde	(F)	54
156	Hebert,Sylvie	(F)	54
157	Hebert,Denis	(M)	54
158	Bisson,Marc	(M)	56
159	Bisson,Henri	(M)	56
160	Bisson,Marie-Claire	(F)	56
161	Levesque,Pierrette	(F)	58
162	Cousineau,Johanne	(F)	60
163	Cousineau,Germaine	(F)	60
164	Lefebvre,Fernande	(F)	62
165	Lefebvre,Roland	(M)	62
166	Brown,Therese	(F)	64
167	Quinn,Lucille	(F)	66
168	Quinn,Connie	(F)	66
169	Quinn,Guy	(M)	66
170	Ladouceur,Alphonsine	(F)	68
171	Ladouceur,Yvonne	(F)	68
172	Ladouceur,Hector	(M)	68
173	Ladouceur,Jean-Paul	(M)	68
174	Gauthier,Roger.JR	(M)	70
175	Gauthier,Jislaine	(F)	70
176	Gauthier,Roger	(M)	70
177	Nadon,Yvon	(M)	72
178	Nadon,Huguette	(F)	72
179	Nadon,Lynda	(F)	72
180	Rivard,Berthe	(F)	74
181	Dauray,Gerard	(M)	74
182	Laroche,Claire	(F)	76
183	Laroche,Jacques	(M)	76
184	Charron,Sylvain	(M)	78
185	Charron,Marc	(M)	78
186	Charron,Line	(F)	78
187	Charron,Carmen	(F)	78
188	Charron,Andre	(M)	78
189	Parent,Gisele	(F)	80
190	Parent,Andre	(M)	80
191	Beauparlant,Cecile	(F)	82
192	Beauparlant,Audette	(F)	82
193	Beauparlant,Guy	(M)	82
194	Beauparlant,Gilles	(M)	82
195	Rivest,Huguette	(F)	84
196	Rivest,Jean-Paul	(M)	84
197	Brown,James	(M)	86
198	Brown,Simone	(F)	86
199	Brown,Daniel	(M)	86
200	Brown,James.jr	(M)	86
201	Brown,Claire	(F)	86
202	Brown,Sylvie	(F)	86
203	Gauthier,Bertha	(F)	86
204	Gauthier,Nathalie	(F)	88
205	Gauthier,Richard	(M)	88
206	Gauthier,Suzanne	(F)	88
207	Benoit,Lucien	(M)	90
208	Benoit,Jeannine	(F)	90
209	Benoit,Micheline	(F)	90
210	Benoit,Daniel	(M)	90
211	Benoit,Denis	(M)	90
212	Gervais,Francine	(F)	92
213	Gervais,France	(F)	92
214	Lesage,Lucien	(M)	94
215	Lesage,Elenor	(F)	94
216	D'aoust,Claire	(F)	96
217	D'aoust,Johanne	(F)	96
218	Garneau,Rheal	(M)	98
219	Garneau,Rhea	(F)	98
220	Garneau,Michel	(M)	98
221	GArneau,Mario	(M)	98
222	Garneau,Chantal	(F)	98
223	Alie,Claudette	(F)	100
224	Alie,Manon	(F)	100
225	Olmstead,Dollard	(M)	102
226	Olmstead,Denise	(F)	102
227	Olmstead,Sharon	(F)	102
228	Paulin,Francoise	(F)	104
229	Paulin,Manon	(F)	104
230	Paulin,Charle	(M)	104
231	Cousineau,Daniel	(M)	106
232	Cousineau,Denis	(M)	106
233	Cousineau,Sylvain	(M)	106
234	Cousineau,Mignonne	(F)	106
235	Cousineau,Luc	(M)	106
236	Cousineau,Rheal	(M)	106
	MANCE ----------J8X-38E		
237	Marcil,Therese	(F)	33
238	Ethier,Marie-Ange	(F)	33
239	Paquette,Annette	(F)	37
240	Gauthier,Fernande	(F)	39
241	Sauve,Irene	(F)	41
242	St-Pierre,Lucille	(F)	43
243	Meloche,Yvonne	(F)	45
244	Brunet,Winefred	(F)	49
245	Daigneault,Lucienne	(F)	51
246	Daigneault,Real	(M)	51

RURAL/RURALE

N° 123 | page N° 1 of/de 3

polling division / section de vote

electoral district / circonscription: HULL - AYLMER

certified / certifié: Sylvie Pariseau

signature(s)-enumerator(s) / signature(s)-recenseur(s): Nicole Major

URBAN/URBAINE

N° 123 | page N° 2 of/de 3

polling division / section de vote

F 303 **PRELIMINARY LIST OF ELECTORS**

ELECTIONS CANADA

LISTE PRÉLIMINAIRE DES ÉLECTEURS

164908

BSM 7-79

This list of qualified electors for the polling division number as set out below was prepared for use at the pending federal election from information obtained at the enumeration and has been certified by the signature(s) below as to completeness and correctness so far as is possible.

La présente constitue la liste des électeurs de la section de vote dont le numéro apparaît plus bas préparée en vue de l'élection fédérale en cours d'après les renseignements recueillis lors du recensement. Le(s) recenseur(s) y a(ont) apposé sa(leur) signature, affirmant que cette liste est aussi complète et exacte que possible.

N°	SACRE-COEUR		J8X-4B9
247	Plouffe,Line	(F)	52a
248	Plouffle,Roger	(M)	52 a
249	Plouffle,Bernard	(M)	52 a
250	Arcand,Nicole	(F)	52 b
251	Arcand,Jean-Paul	(M)	52 b
252	Chantigny,Florence	(F)	52 c
253	Champagne,Jacques	(M)	52 c
254	Methot,Debra	(F)	52 d
255	Majeau,Jeanne	(F)	52 d
256	Majeau,Aurele	(M)	52 d
257	Collard,Michel	(M)	52 e
258	Collard,Gilberte	(F)	52 e
259	Collard,Roger-Paul	(M)	52 e
260	Louis-Seize,Josee	(F)	54 a
261	Louis-Seize,Andre	(M)	54 a
262	Louis-Seize,Therese	(F)	54 a
263	Louis-Seize,Marc	(M)	54 a
264	Loyer,Robert	(M)	54 c
265	Saumier,Dolores	(F)	54 c
266	Gagnon,Paul	(M)	54 d
267	Larabie,Nicole	(F)	54 d
268	Lafreniere,Luc	(M)	54 d
269	Chartrand,Johanne	(F)	56 a
270	Chartrand,Roger	(M)	56 a
271	Dery,Jean-Marc	(M)	56 b
272	Thibodeau,Rene	(F)	56 b
273	Schryer,Marc	(M)	56 c
274	SChryer,Francine	(F)	56 c
275	Schryer,Jacques	(M)	56 c
276	Cesar,Jocelyne	(F)	56 d
277	Cesar,Jean-Elie	(M)	56 d
278	Dupuis,Marie	(F)	58 a
279	Boutin,Luc	(M)	58 a
280	Villemaire,Mireille	(F)	58 b
281	Lam,Herman	(M)	58 b
282	Lafontaine,Jean-Claude	(M)	58 c
283	Glandun,Monique	(F)	58 c
284	Bayer,Claire	(F)	60 a
285	Bayer,Michel	(M)	60 a
286	Ouelette,Carmelle	(F)	60 b
287	Ouelette,Richard	(M)	60 b
288	Proulx,Shesley	(F)	60 c
289	Beaudry,Gaston	(M)	60 c
290	Defayette,Monique	(F)	60 d
291	Defayette,Jean	(M)	60 d
292	Defayette,Jean-Paul	(M)	60 d
293	Gervais,Roger	(M)	60 e
294	Gervais,Lise	(F)	60 e
295	Benny,Yolande	(F)	60 f
296	Benny,Jocelyn	(M)	60 f
297	Saumier,Jacques	(M)	62 a
298	Saumier,Micheline	(F)	62 a
299	Saumier,Daniel	(M)	62 a
300	Rainville,Josee	(F)	62 b
301	Rainville,Jean-Paul	(M)	62 b
302	Deslaurier,Real	(M)	62 c
303	Deslaurier,Gisele	(F)	62 c
304	Dupuis,Jerome	(M)	62 d
305	Tremblay,France	(F)	62 d
306	Cave,Louis-Gerald	(M)	64 b
307	Cave,Marie-Ange	(F)	64 b
308	Scott,Rejean	(M)	64 c
309	Maurice,Denise	(F)	64 c
310	Auger,Monique	(F)	64 d
311	Auger,Daniel	(M)	64 d
312	Dery,Cecile	(F)	64 e
313	Dery,Leopold	(M)	64 e
314	Dery,Christiane	(F)	64 e
315	Arcand,Denis	(M)	66 a
316	Arcand,Johanne	(F)	66 a
317	Masse,Julien	(M)	66 b
318	Loiselle,Jacqueline	(F)	66 b
319	Bonhomme,Marc	(M)	66 b
320	Villemaire,Jean-Jacques	(M)	66 c
321	Villemaire,France	(F)	66 c
322	Villemaire,Serge	(M)	66 c
323	Peterson,Diane	(F)	66 d
324	Peterson,Serge	(M)	66 d
325	Peterson,Denis	(M)	66 d
326	Enright,Carmen	(F)	66 e
327	Enright,Eugene	(M)	66 e
328	Enright,Richard	(M)	66 e
329	Enright,Monique	(F)	66 e
330	Enright,Johanne	(F)	66 e

RURAL/RURALE		electoral district/circonscription	URBAN/URBAINE	
N°	page	Hull - Aylmer	N°	page
123	N° 1 of/de 3	certified / certifié signature(s)-enumerator(s) / signature(s)-recenseur(s)	123	N° 1 of/de 3
polling division / section de vote		Sylvie Poirier / Nicole Blanger	polling division / section de vote	

F 303 PRELIMINARY LIST OF ELECTORS

85M 7 79

ELECTIONS CANADA

164909

LISTE PRÉLIMINAIRE DES ÉLECTEURS

This list of qualified electors for the polling division number as set out below was prepared for use at the pending federal election from information obtained at the enumeration and has been certified by the signature(s) below as to completeness and correctness so far as is possible.

La présente constitue la liste des électeurs de la section de vote dont le numéro apparaît plus bas préparée en vue de l'élection fédérale en cours d'après les renseignements recueillis lors du recensement. Le(s) recenseur(s) y a(ont) apposé sa(leur) signature, affirmant que cette liste est aussi complète et exacte que possible.

N°			N°		
	ST-PIERRE	J8X 3G4		ST-PIERRE	J8X 2G5
1	Desloges, Eugenie (F)	2	53	Lacroix, Therese (F)	33
2	Desloges, Joseph (M)	2	54	Roy, Lucien (M)	33
3	Potvin, Simone (F)	2½	55	Charbonneau, Nicole (F)	34
4	Rochon, J.L. (M)	6	56	Charbonneau, Gilles (M)	34
5	Compeau, Jacqueline (F)	7		VERDUN	J8X 1G1
6	Campeau, Roger (M)	7	57	Labelle, Marie-Josee (F)	3
7	Masson, Yvon (M)	9	58	Bedard, Jean-Marc (M)	3
8	Masson, Francine (F)	9	59	Joly, Suzanne (F)	3A
		J8X 2G5	60	Joly, Gaston (M)	3A
9	Desjardins, Gaston (M)	11	61	Lortie-Poudrett, Manon (F)	13
10	Leduc, Joanne (F)	11A	62	Paudrette, Richard (M)	13
11	Desjardins, Roger (M)	11A	63	Potvin, Janette (F)	11
12	Ouellet, Paul (M)	13	64	Potvin, Claude (M)	11
13	Ouellet, Renee (F)	13	65	Potvin, Marjolaine (F)	11
14		J8X 3G4	66	Logusto, Joanne (F)	11
14	Ferreira, Louis (M)	14	67	Cayer, Marcel (M)	11 #1
15	Gendron, Nicole (F)	14	68	Potvin, Mario (M)	11
16	Flouffe, Mario (M)	14½	69	Bourque, Gilles (M)	11 #2
17	Faubert, Line (F)	14½		MANCE	J8X 3E8
		J8X 2G5	70	Cote, Manon (F)	5B
18	Daley, David (M)	15	71	Cote, Jean-Maurice (M)	5B
19	Daley, Florida (F)	15	72	Pilon, Roger (M)	5
20	Lamoureux, Lucie (F)	15	73	Pilon, Nicole (F)	5
21	Girard, Armanda (F)	15½	74	Aubin, Michel (M)	5½A
		J8X 3G4	75	Aubin, Suzanne (F)	5½A
22	Ouellette, Marcel (M)	18	76	Gaudreau, Diane (F)	5½B
23	Ouellette, Ursule (F)	18	77	Viau, Richard (M)	5½B
		J8X 2G5	78	Leveille, Raymond (M)	5½C
24	Daley, Rita (F)	19	79	Baker, Josee (F)	7A
		J8X 3G4	80	Gouler, Sylvain (M)	7A
25	Cyr, Alice (F)	22 #4	81	Guy, Claude (M)	7B
26	Mantha, Serge (M)	22 #1	82	Guy, Gisele (F)	7B
27	Lemens, M.Cecile (F)	22 #3	83	Lucchesi-Morissette, Gladys (F)	9
28	Bois, Monique (F)	22 #2			
29	Gareau, Marcel (M)	22 #2	84	Fortin, Rene (M)	11 #1
		J8X 2G5	85	Henrie, Rita (F)	11 #2
30	Morin, Andre (M)	23	86	Popescu, Anne (F)	11 #4
31	Morin, Pauline (F)	23	87	Guitard, Richard (M)	11 #5
32	Huneault, Helene (F)	27	88	Rondeau, Roger (M)	13
33	Huneault, Claudette (F)	27	89	Rondeau, Georgette (F)	13
34	Peterson, Guy (M)	27	90	Rondeau, Zoel (M)	13
35	Peterson, Claire (F)	27	91	Lafrance, Jean-Guy (M)	16
36	Peterson, Michel (M)	27	92	McKennon, Rene (M)	16
37	Peterson, Luc (M)	27	93	Gravelle, Roland (M)	17 #2
38	Huneault, Jacques (M)	27	94	Marcil, Rita (F)	17 #2
39	Huneault, Eva (F)	27	95	Marcil, Line (F)	17 #2
		J8X 3G4	96	Marcil, Michel (M)	17 #1
40	Sicard, Jocelyne (F)	28 #1	97	Lsabelle, Maurice (M)	17 #2
41	Mathieu, Brunelle (M)	28 #1	98	Kingsbury, Marie-Paul (F)	17 #1
42	Pilon, Denis (M)	28½	99	Ouimet, Jocelyne (F)	19 #1
43	Pilon, Claudette (F)	28½	100	Gosselin, Louise (F)	19
44	Chiasson, Claire (F)	30½	101	Vanasse, Mariette (F)	21A
45	Laurier, Robert (M)	30½	102	Vanasse, Mario (M)	21A
46	St-Jacques, Marie-Paul (F)	30	103	Gratton, Ida (F)	21
		J8X 2G5	104	Gratton, Lucien (M)	21
47	Bourassa, Hector (M)	31	105	Carpentier, Etienne (M)	25C
48	Bourassa, Rita (F)	31	106	Maheux, Paul-Henri (M)	25C
		J8X 3G4	107	Massia, Claude (M)	25 #2
49	Laurier, Jacques (M)	32B	108	Campeau, Jean-Guy (M)	25
50	Laurier, Patricia (F)	32B	109	Cote, Simone (F)	25
51	Pilon, Madeleine (F)	32	110	Campeau, Huguette (F)	25
52	Larche, Daniel (M)	32	111	Binet, Suzanne (F)	27

RURAL/RURALE

N° | page N° | of/de

polling division / section de vote

electoral district / circonscription: Hull - Aylmer

HULL - AYLMER

certified / certifié

signature(s)-enumerator(s) / signature(s)-recenseur(s)

URBAN/URBAINE

N° 124 | page N° 1 | of/de 3

polling division / section de vote

F 303 **PRELIMINARY LIST OF ELECTORS**

ELECTIONS CANADA

LISTE PRÉLIMINAIRE DES ÉLECTEURS

164910

This list of qualified electors for the polling division number as set out below was prepared for use at the pending federal election from information obtained at the enumeration and has been certified by the signature(s) below as to completeness and correctness so far as is possible

La présente constitue la liste des électeurs de la section de vote dont le numéro apparaît plus bas preparée en vue de l'élection fédérale en cours d'après les renseignements recueillis lors du recensement. Le(s) recenseur(s) y a(ont) apposé sa(leur) signature, affirmant que cette liste est aussi complète et exacte que possible

N°		
	MANOE	J8X 3E8
112	Binet, Andre(M)	27
113	Rondeau, Francine(F)	29
114	Carpentier, Michelle(F)	31
115	Carpentier, Rita(F)	31
	DOLLARD	J8X 3N1
116	Rodrigues, Andre(M)	173
117	Rodrigues, Maria(F)	173
118	Rodrigues, Georgine(F)	173
119	Rodrigues, Manuel(M)	173
120	Frois, Terese(F)	173
121	Nadon, Charlotte(F)	177
122	Carisse, Charlotte(F)	177
123	Nadon, Rene(M)	177
124	Nadon, Charles(M)	177
125	St-Aubin, Marie-Jeanne(F)	179
126	Mainville, Yvonne(F)	181
127	Mainville, Joseph(M)	181
128	St-Aubin, Lise(F)	181
129	St-Aubin, Remi(M)	181
130	Yean, Sok(M)	185
131	Swiderski, Sylvia(F)	185B
132	Fernand, Chartrand(M)	187
133	Philion, Ginette(F)	197
134	Bastien, Jean-Claude(M)	197A
135	Gravelle, Suzanne(F)	197A
136	Bastien, Jean-Paul(M)	197
137	Masson, Jean-Pierre(M)	199
138	Bernard, Danielle(F)	199
139	Chamberland, Georgette(F)	201
	LAVAL	J8X 3J5
140	Dupuis, Lise(F)	194
141	Dupuis, Andre(M)	194
142	Dupuis, Lynn(F)	194
143	Bastien, Rodolphe(M)	194
144	Bastien, Annette(F)	194
145	Aubin, Royal(M)	198
146	Villeneuve, Eugenie(F)	200
147	Villeneuve, Marthe(F)	200
		J8X 3J6
148	Huneault, Johanne(F)	203
150	Huneault, Jeannine(F)	203
151	Huneault, Rejean(M)	203
		J8X 3J7
152	Charbonneau, Rose-Aimee(F)	204
153	Charbonneau, Roger(M)	204
		J8X 3J6
154	Filon, Brigitte(F)	205
155	Filon, Marie-Marthe(F)	205
		J8X 3J7
156	Labelle, Francine(F)	206B
157	Savage, Susan(F)	206
158	Savage, Edouard(M)	206
		J8X 3J6
159	Mathieu, Richard(M)	207
		J8X 3J7
160	Labelle, Claudette(F)	208
161	Labelle, Paul(M)	208
162	Labelle, Richard(M)	208
163	Labelle, Denis(M)	208
164	Labelle, Micheline(F)	208½
		J8X 3J6
165	St-Amour, Robert(M)	209 A1

N°		
	LAVAL	J8X 3J6
166	Fournier, Leo(M)	209
167	Fournier, Francine(F)	209
168	Robertson, Pauline(F)	211½
169	Robertson, Gilles(M)	211½
170	Robertson, Rene(M)	211½
		J8X 3J7
171	Larocque, Anne-Marie(F)	212
172	Larocque, Aldege(M)	212½
		J8X 3J6
173	Beauregard, Laurent(M)	213
174	Caron, Lucie(F)	213
175	Caron, Lucien(M)	213B
176	Caron, Lise(F)	213B
		J8X 3J7
177	Page, Roland(M)	214½
178	Page, Suzanne(F)	214½
179	Lamarche, Paul-Andre(M)	216
180	Cote, Yves(M)	216
181	Belec, Gerard(M)	216
		J8X 3J6
182	Loyer, Jacques-Bernard(M)	219
183	Loyer, Anna(F)	219
184	Loyer, Albert(M)	219
185	Loyer, Yolande(F)	219
186	Loyer, Michel(M)	219
187	Loyer, Marianne(F)	219
		J8X 3J7
188	Lacasse, Helene(F)	220
189	Sallafranque, Carole(F)	220½
		J8X 3J6
190	Desloges, Sylvie(F)	221
191	Bibeau, Gilles(M)	221
		J8X 3J7
192	Sirois, Patricia(F)	222
		J8X 3J6
193	Prevost, Lisette(F)	223
194	Huard, Jim(M)	223
195	Dupuis, Rheal(M)	223½
196	Potvin, Ginette(F)	225
197	Potvin, Denis(M)	225
198	Berthiaume, Louise(F)	225
199	Charette, Diane(F)	227
200	Beaudin, Aline(F)	229
201	Beaudin, Robert(M)	229
202	Boudreault, Josee(F)	231
203	Dunn, Francois(M)	231
	CHSNISR	J8X 1E7
204	Charbonneau, Marc(M)	59
205	Lageau, Jean(M)	59 #2
206	St-Aubin, Julienne(F)	59 #1
207	Lefort, Helene(F)	59 #2
208	Briand, Lorraine(F)	63B
209	Clement, Benoit(M)	63B

RURAL/RURALE

N° | page | N° | of/de

polling division / section de vote

electoral district / circonscription: Hull – Aylmer

HULL - AYLMER

certified / certifié

signature(s) enumerator(s) / signature(s) recenseur(s)

URBAN/URBAINE

N° 124 | page N° 2 of/de 3

polling division / section de vote

F 303 PRELIMINARY LIST OF ELECTORS

8.5M-7.79

ELECTIONS CANADA

164911

LISTE PRÉLIMINAIRE DES ÉLECTEURS

This list of qualified electors for the polling division number as set out below was prepared for use at the pending federal election from information obtained at the enumeration and has been certified by the signature(s) below as to completeness and correctness so far as is possible.

La présente constitue la liste des électeurs de la section de vote dont le numéro apparaît plus bas préparée en vue de l'élection fédérale en cours d'après les renseignements recueillis lors du recensement. Le(s) recenseur(s) y a(ont) apposé sa(leur) signature, affirmant que cette liste est aussi complète et exacte que possible.

N°		
	KENT	J8X 3L2
210	Jean, Sylvie (F)	193
211	Prevost, Michel (M)	193
212	Arsenault, Andre (M)	195
213	Arsenault, Suzie (F)	195
214	Arsenault, Ozel (F)	195
215	Arsenault, Real (M)	195
		J8X 3L4
216	Beaulne, Leo (M)	206 #2
217	Bastien, Bernadette (F)	206 #2
218	Dompierre, Liliane (F)	206 #3
219	Dompierre, Daniel (M)	206 #3
220	Dompierre, Pierrette (F)	206 #3
221	Dompierre, Georges (M)	206 #3
222	Lacroix, Raymond (M)	206 #1
223	Bastien, Robert (M)	206 #1
224	Lacroix, Gisele (F)	206 #1
225	Beaulne, Leo (M)	206 #2
226	Bastien, Bernadette (F)	206 #2
		J8X 3L5
227	Gardner, Yvette (F)	207 #3
228	Lebrun, Denis (M)	207 #3
229	Simon, Blanche (F)	207 #2
230	Sauve, Wilfrid (M)	207 #2
231	Guevremont, Diane (F)	207
232	Guevremont, Pierre (M)	207
		J8X 3L4
233	Benoit, Emile (M)	208 #1
234	Baker, Danielle (F)	208 #3
235	Baker, Huguette (F)	208 #3
		J8X 3L5
236	Constantineau, Jacqueline (F)	211
237	Constantineau, Argentine (F)	211
238	Constantineau, Andre (M)	211
		J8X 3L4
239	Chartrand, Lorette (F)	212
240	Gorley, Nicole (F)	212
241	Chartrand, Conrad (M)	212
		J8X 3E5
242	Bigonesse, Alde (M)	213
243	Ladouceur, Ann (F)	213 #1
244	Ladouceur, Leo (M)	213 #1
		J8X 3L4
245	Dargis, Diane (F)	214
246	Dargis, Michel (M)	214
247	Griffith, Melanie (F)	216 #3
248	Massie, Adrienne (F)	216 #4
249	Massie, Yvon (M)	216 #2
250	Massie, Fornand (M)	216 #4
251	Lavigne, Roberte (F)	216 #1
252	Peterson, Christine (F)	216 #5
253	Larose, Guylaine (F)	216 #6
254	Pilon, Gisele (F)	216 #7
		J8X 3E5
255	Bilodeau, Eugene (M)	217
256	Bilodeau, Georgette (F)	217
257	Bilodeau, Denise (F)	217
		J8X 3L4
258	Titley, Georgette (F)	218 #2
259	Sabourin, Laurette (F)	218 #1
		J8X 3E5
260	Frechette, Jeannine (F)	219
261	Frechette, Robert (M)	219

N°		
	KENT	J8X 3L4
262	Laurin, Francois (M)	220
263	Chartrand, Fleurette (F)	220
264	Chartrand, Jean (M)	220
265	Deschenes, Donalda (F)	220
		J8X 3E5
266	Charron, Francine (M)	221
		J8X 3L4
267	Manseau, Yvon (M)	222
268	Chenier, Louise (F)	222A
		J8X 3E5
269	Legault, Pauline (F)	223
270	Legault, Lomer (M)	223
271	Levasseur, Carmelle (F)	223
		J8X 3L4
272	Martin, Raymond (M)	224 #1
273	Pineau, Gerry (M)	224 #2
274	Lavigne, Francine (F)	224 #2
275	Bertrand, Jeanne-D'Arc (F)	224 #3
276	Roussy, Edouard (M)	224 #4
		J8X 3L5
277	Lavoie, Carole (F)	228
278	Brazeau, Robert (M)	228
279	Champagne, Maurice (M)	228A

RURAL/RURALE

N° | page | N° | of/de

polling division / section de vote

electoral district/circonscription

Hull - Aylmer

HULL - AYLMER

URBAN/URBAINE

N° 124 | page N° 3 of/de 3

polling division / section de vote

certified / certifié

signature(s) enumerator(s) / signature(s) recenseur(s)

Jacques Gratton

F 303 PRELIMINARY LIST OF ELECTORS

ELECTIONS CANADA

LISTE PRÉLIMINAIRE DES ÉLECTEURS

164912

8 5M 7 79

This list of qualified electors for the polling division number as set out below was prepared for use at the pending federal election from information obtained at the enumeration and has been certified by the signature(s) below as to completeness and correctness so far as is possible.

La présente constitue la liste des électeurs de la section de vote dont le numéro apparaît plus bas préparée en vue de l'élection fédérale en cours d'après les renseignements recueillis lors du recensement. Le(s) recenseur(s) y a(ont) apposé sa(leur) signature, affirmant que cette liste est aussi complète et exacte que possible.

N°			
	CHENIER		
1	Huneault, Philomene (F)	60	J8X 1E8
2	Moligan, Denis (M)	60A	J8X 1E8
3	Naganouch, Ronald (M)	60B	J8X 1E8
4	Delorme, Johane (F)	60C	J8X 1E8
5	Lavoie, Marguerite (F)	68	J8X 1E9
6	Arvisais, Deneiges (F)	70	J8X 1E9
7	Arvisais, Roland (M)	70	J8X 1E9
	DOLLARD		
8	Lalonde, Angelina (F)	120	J8X 3M5
9	Fortin, Jacques (M)	121	J8X 3M4
10	Sauvé, Philipe (M)	122	J8X 3M5
11	Latourelle, Jacqueline (F)	122	J8X 3M5
12	Culjak, Patricia (F)	123	J8X 3M4
13	Majeau, Louis (M)	123	J8X 3M4
14	Culjak, Georges (M)	123	J8X 3M4
15	Jetté, Roger (M)	125	J8X 3M4
16	Jetté, Jacqueline (F)	125	J8X 3M4
17	Valières, Lise (F)	126	J8X 3M5
18	Beaulne, Michel (M)	126	J8X 3M5
19	Vallières, Gilbert (M)	126	J8X 3M5
20	Beaulne, Thérèse (F)	128	J8X 3M5
21	Major, Yvon Pierre (M)	128	J8X 3M5
22	Major, Carmen (F)	128	J8X 3M5
23	Desrosiers, Claude (M)	129	J8X 3M4
24	Leblanc, Reine Aimée (F)	130	J8X 3M5
25	Rioux, Roland (M)	130	J8X 3M5
26	Rioux, Yvette (F)	130	J8X 3M5
27	Deslauriers, Jeannette (F)	130A	J8X 3M5
28	Leblanc, William (M)	130B	J8X 3M5
29	Desrosiers, Lauria (F)	131	J8X 3M4
30	Desrosiers, Marcel (M)	131	J8X 3M4
31	Desrosiers, Lucie (F)	131	J8X 3M4
32	Guitar, Lucette (F)	132	J8X 3M5
33	Guitar, Roger (M)	132	J8X 3M5
34	Trudel, Réjean (M)	132	J8X 3M5
35	St-Martin, Nicole (F)	132	J8X 3M5
36	Desjardins, Maurice (M)	133	J8X 3M4
37	Desjardins, Rose Aimée (F)	133	J8X 3M4
38	Lemieux, Ghislain (M)	139A	J8X 3M7
39	Lemieux, Lise (F)	139A	J8X 3M7
40	Lefebvre, Jacques (M)	139B	J8X 3M7
41	Lefebvre, Linda (F)	139B	J8X 3M7
42	Larivière, Marc (M)	139C	J8X 3M7
43	Larivière, Yves (M)	139C	J8X 3M7
44	Desjardins, Jean-Paul (M)	141	J8X 3M7
45	Desjardins, Lauria (F)	141	J8X 3M7
46	Cretes, Louise (F)	141A	J8X 3M7
47	Cryte, Rosalie (F)	141B	J8X 3M7
48	Brousseau, Alberte (F)	143	J8X 3M7
49	Brousseau, Laurent (M)	143	J8X 3M7
50	Brisebois, Lucille (F)	145	J8X 3M7
51	Brisebois, Paul (M)	145	J8X 3M7
52	Brisebois, Paul Jr. (M)	145	J8X 3M7
53	Brisebois, Carole (F)	145	J8X 3M7
54	Peterson, Yves (M)	145	J8X 3M7
55	Vieira, Noemia (F)	147	J8X 3M7
56	Vieira, Jose (M)	147	J8X 3M7
57	Lepage, Henry (M)	153	J8X 3M7
58	Lepage, Madeleine (F)	153	J8X 3M7
59	Pagé, Jeanne (F)	155	J8X 3M7

N°			
	DOLLARD		
60	Pagé, Guy (M)	155	J8X 3M7
61	Lepage, André (M)	157	J8X 3M7
62	Mercier, Louise (F)	157	J8X 3M7
63	Landers, Roy (M)	157	J8X 3M7
64	Bélanger, Fleurette (F)	160	J8X 3M9
65	Bélanger, Roland (M)	160	J8X 3M9
66	Bonneville, Maurice (M)	161	J8X 3M8
67	Bonneville, Glenda (F)	161	J8X 3M8
68	Bonneville, Olivier (M)	161	J8X 3M8
69	Bonneville, Aline (F)	161	J8X 3M8
70	Lecuyer, Marie (F)	161	J8X 3M8
71	Ethier, André (M)	161	J8X 3M8
72	Bouthotte, Fernand (M)	163	J8X 3M8
73	Bouthotte, Lyne (F)	163	J8X 3M8
74	Diotte, Gilles (M)	163	J8X 3M8
75	Diotte, Cécille (F)	163	J8X 3M8
76	Diotte, Sylvie (F)	163	J8X 3M8
77	Diotte, Diane (F)	163	J8X 3M8
78	St.Amand, Maurice (M)	165	J8X 3M8
79	St.Amand, Rita (F)	165	J8X 3M8
80	Bergeron, Sylvie (F)	166	J8X 3M9
81	Bergeron, Robert (M)	166	J8X 3M9
82	Parent, Richard (M)	166A	J8X 3M9
83	Hamelin, Daniel (M)	166B	J8X 3M9
84	Hamelin, Gilles Jr.(M)	166B	J8X 3M9
85	Hamelin, Thérèse (F)	166B	J8X 3M9
86	Hamelin, Gilles (M)	166B	J8X 3M9
87	Proulx, André-René (M)	167	J8X 3M8
88	Proulx, Carmelle (F)	167	J8X 3M8
89	Raizenne, René (M)	168	J8X 3M9
90	English, Helen Alice (F)	168	J8X 3M9
91	English, Denzyl (M)	168	J8X 3M9
92	Peterson, Lise (F)	168	J8X 3M9
93	Cyr, Gérard (M)	169	J8X 3M8
94	Cyr, Marie (F)	169	J8X 3M8
95	Lavigne, Line (F)	170	J8X 3M9
96	Lavigne, Jean-Pierre (M)	170	J8X 3M9
97	Charron, Léo Yves (M)	170A	J8X 3M9
98	Beaubien, Odette (F)	170B	J8X 3M9
99	Peterson, Guylaine (F)	170C	J8X 3M9
100	Richard, Auguste (M)	170C	J8X 3M9
101	Larivière, Romuald (M)	171	J8X 3M8
102	Larivière, Jean-Claude (M)	171	J8X 3M8
103	Larivière, Clairette (F)	171	J8X 3M8
104	Vincent, Charles (M)	172	J8X 3M9
105	Trépanier, Roger (M)	176	J8X 3N2
106	Trépanier, Fleurette (F)	176	J8X 3N2
107	Sincennes, Fleurette (F)	176	J8X 3N2
108	Sincennes, Denis (M)	176	J8X 3N2
109	Boivin, Monique (F)	180	J8X 3N2
110	Boivin, Pierre (M)	180	J8X 3N2
111	Bolduc, Mercedes (F)	182	J8X 3N2
112	Bolduc, Adelard (M)	182	J8X 3N2
113	Dubé-Rushby, Danielle (F)	184	J8X 3N2
114	Rushdy, Jean-Pierre (M)	184	J8X 3N2
115	Carpentier, Elyse (F)	186	J8X 3N2
116	Johnston, George (M)	188	J8X 3N2
117	Gauthier, Pierrette (F)	188	J8X 3N2
118	Latreille, Yolande (F)	194	J8X 3N2
119	Lanthier, Jean-Pierre (M)	194	J8X 3N2
120	Migneault, Lucien (M)	196	J8X 3N2

RURAL/RURALE

N° | page N° | of/de

polling division / section de vote

electoral district/circonscription

Hull-Aylmer

certified / certifié

signature(s)-enumerator(s) / signature(s)-recenseur(s)

Thérèse Chartrand | Paul Brodeur

URBAN/URBAINE

N° 125 | page N° 1 | of/de 3

polling division / section de vote

164913

F 303 PRELIMINARY LIST OF ELECTORS

ELECTIONS CANADA

LISTE PRÉLIMINAIRE DES ÉLECTEURS

85M 7 79

This list of qualified electors for the polling division number as set out below was prepared for use at the pending federal election from information obtained at the enumeration and has been certified by the signature(s) below as to completeness and correctness so far as is possible.

La présente constitue la liste des électeurs de la section de vote dont le numéro apparaît plus bas préparée en vue de l'élection fédérale en cours d'après les renseignements recueillis lors du recensement. Le(s) recenseur(s) y a(ont) apposé sa(leur) signature, affirmant que cette liste est aussi complète et exacte que possible.

N°	(SUITE)		
	DOLLARD		
121	Huneault, Yvette (F)	198	J8X 3N2
122	Guitor, Lucie (F)	198	J8X 3N2
123	Guitor, Pierrette (F)	198	J8X 3N2
124	Guitor, Emile (M)	198	J8X 3N2
125	Charbonneau, Eugène (M)	200	J8X 3N2
126	Charbonneau, André (M)	200	J8X 3N2
127	Charbonneau, Rita (F)	200	J8X 3N2
128	Gingras, Robert (M)	200#3	J8X 3N2
129	Gingras, Heather (F)	200#3	J8X 3N2
130	Proulx, Chantal (F)	200#4	J8X 3N2
131	Taillefer, Pierre (M)	200#4	J8X 3N2
	KENT		
132	Millette, Marcel (M)	148A	J8X 3K8
133	Thérien, Monique (F)	148	J8X 3K8
134	Ladouceur, Flore (F)	148B	J8X 3K8
135	Brisebois, Léopold (M)	148B	J8X 3K8
136	Hamelin, Anna (F)	152	J8X 3K8
137	Laframboise, Charles (M)	152	J8X 3K8
138	Beauchamp, Réal (M)	154	J8X 3K8
139	Beauchamp, Béatrice (F)	154	J8X 3K8
140	Goulet, Manon (F)	154	J8X 3K8
141	Leveques, Dolores (F)	158#4	J8X 3K8
142	Gauthier, Jacques (M)	158#3	J8X 3K8
143	Fournier, Patrick (M)	158#2	J8X 3K8
144	Gauthier, Thérèse (F)	158#3	J8X 3K8
145	Guay, Michelle (F)	158#1	J8X 3K8
146	Mognon, Daniela (F)	158#1	J8X 3K8
147	Séguin, Suzanne (F)	160	J8X 3K8
148	Séguin, Pierre (M)	160	J8X 3K8
149	Bertrand, Louise (F)	162	J8X 3K8
150	Bertrand, Ronald (M)	162	J8X 3K8
151	Bertrand, Sylvie (F)	162	J8X 3K8
152	Lacoste, Antonia (F)	164	J8X 3K8
153	Michon, Denise (F)	164B	J8X 3K8
154	Emond, Donald (M)	170	J8X 3L1
155	Emond, Louise (F)	170	J8X 3L1
156	Trempe, Jeannine (F)	172	J8X 3L1
157	Trempe, Gérard (M)	172	J8X 3L1
158	Trempe, Denis (M)	172	J8X 3L1
159	Gagnon, Anne (F)	174	J8X 3L1
160	Gagnon, Mariel (F)	174	J8X 3L1
161	Gagnon, Rhéal (M)	174	J8X 3L1
162	Legendre, Carol (M)	176½	J8X 3L1
163	Legendre, Lucie (F)	176½	J8X 3L1
164	Legendre, Julie (F)	176½	J8X 3L1
165	Legendre, Mario (M)	176½	J8X 3L1
166	Legendre, Louis (M)	176½	J8X 3L1
167	Legendre, Paulette (F)	176½	J8X 3L1
168	Olivier, Léontine (F)	176½	J8X 3L1
169	Séguin, Huguette (F)	176	J8X 3L1
170	Séguin, Luc (M)	176	J8X 3L1
171	Séguin, Guy (M)	176	J8X 3L1
172	Séguin, Gaétan (M)	176	J8X 3L1
173	Waters, Bernard (M)	178A	J8X 3L1
174	Kyrelow, Yvonne (F)	178	J8X 3L1
175	Couture, Ubald (M)	178	J8X 3L1
176	Lafleur, Fernand (M)	180	J8X 3L1
177	Lafleur, Anna (F)	180	J8X 3L1
178	Lafleur, Monique (F)	180	J8X 3L1
179	Guy, Louise (F)	180	J8X 3L1

N°			
	KENT		
180	Lecler, Louise (F)	182	J8X 3L1
181	Morin, Marcel (M)	182	J8X 3L1
182	Felenon, Joseph (M)	182	J8X 3L1
183	Felenon, Lida (F)	182	J8X 3L1
184	St.Aubin, Guillaume (M)	186½	J8X 3L1
185	Dagenais, Lise (F)	186½	J8X 3L1
186	Morin, Michel (M)	186	J8X 3L1
187	Morin, Claire (F)	186	J8X 3L1
188	Henri, Thérèse (F)	188	J8X 3L1
189	Henri, Georges (M)	188	J8X 3L1
190	Henri, Alain (M)	188	J8X 3L1
191	Beaudoin, Claude (M)	192	J8X 3L3
192	Chénier, Sylvie (F)	192	J8X 3L3
193	Lussier, Marc (M)	194	J8X 3L3
194	Boucher, Julie (F)	194	J8X 3L3
195	Roussel, Jeanine (F)	196	J8X 3L4
196	Léger, Marie-Reine (F)	196	J8X 3L4
197	Léger, Line (F)	196	J8X 3L4
198	Léger, Jean (M)	196	J8X 3L4
199	Chénier, Jacques (M)	196	J8X 3L4
200	Brizard, Jean-Coeur (M)	198	J8X 3L4
201	Brizard, Evangéline (F)	198	J8X 3L4
202	Monette, Jeannette (F)	198	J8X 3L4
203	Rochon, Monique (F)	200	J8X 3L4
204	Fauvelle, Aurèle (M)	202	J8X 3L4
205	Fauvelle, Monique (F)	202	J8X 3L4
206	Fauvelle, Daniel (M)	202	J8X 3L4
	ST-ETIENNE		
207	Thibeault, Gilles (M)	122#5	J8X 1K3
208	Theang, Bun (M)	122#2	J8X 1K3
209	Thibeault, Line (F)	122#5	J8X 1K3
210	Lefevre, Daniel (M)	122#3	J8X 1K3
211	Thibert, Roger (M)	122#4	J8X 1K3
212	Blondin, Mariette (F)	122#4	J8X 1K3
213	Otis, Odile (F)	122#6	J8X 1K3
214	Chapman, Réal (M)	122#1	J8X 1K3
215	Lanthier, Henri (M)	122#1	J8X 1K3
216	Chapman, Anna (F)	122#1	J8X 1K3
	VERDUN		
217	Rioux, Benoit (M)	15	J8X 1G5
218	Marcoux, Doris (F)	16	J8X 1G4
219	Lebrun, Danielle (F)	16	J8X 1G4
220	Tisdale, Martial (M)	16½	J8X 1G3
221	Lafleur, Rose (F)	17	J8X 1G3
222	Lafleur, Caroline (F)	17	J8X 1G3
223	Albert, Mireille (F)	18	J8X 1G3
224	Albert, Louis (M)	18	J8X 1G3
225	Fortin, Sylvie (F)	18	J8X 1G3
226	Binet, Léon (M)	20	J8X 1G4
227	Binet, Alma (F)	20	J8X 1G4
228	Thériault, Rita (F)	21	J8X 1G3
229	Imbeau, Gaston (M)	21	J8X 1G3
230	Sauvé, Laurencia (F)	21	J8X 1G3
231	Samson, Maurice (M)	22	J8X 1G4
232	Samson, Jacqueline (F)	22	J8X 1G4
233	Thérien, Alain (M)	27A	J8X 1G5
234	Thérien, Patricia (F)	27A	J8X 1G5
235	Cousineau, Emile (M)	27B	J8X 1G5
236	Lavoie, Sylvain (M)	27½	J8X 1G5

RURAL/RURALE

N° | page | N° | of/de

polling division / section de vote

electoral district/circonscription: Hull - Aylmer

HULL - AYLMER

certified / certifié — signature(s)-enumerator(s) / signature(s)-recenseur(s): Fleurette Bertrand | Paul Brosseau

URBAN/URBAINE

N° 125 | page N° 2 of/de 3

polling division / section de vote

F 303 **PRELIMINARY LIST OF ELECTORS**

85M-7-79

ELECTIONS CANADA

LISTE PRÉLIMINAIRE DES ÉLECTEURS 164914

This list of qualified electors for the polling division number as set out below was prepared for use at the pending federal election from information obtained at the enumeration and has been certified by the signature(s) below as to completeness and correctness so far as is possible.

La présente constitue la liste des électeurs de la section de vote dont le numéro apparaît plus bas préparée en vue de l'élection fédérale en cours d'après les renseignements recueillis lors du recensement. Le(s) recenseur(s) y a(ont) apposé sa(leur) signature, affirmant que cette liste est aussi complète et exacte que possible.

N°	(SUITE)			N°
		VERDUN		
237	Lavoie, Georgette (F)	27½	J8X 1G5	
238	Lavoie, Roland (M)	27½	J8X 1G5	
239	Roy, Rolland (M)	29	J8X 1G5	
240	Roy, Irène (F)	29	J8X 1G5	
241	Roy, Lyne (F)	29	J8X 1G5	
242	Roy, Gisèle (F)	29	J8X 1G5	
243	Roy, Marc (M)	29	J8X 1G5	

RURAL/RURALE

N° | page | N° | of/de

polling division / section de vote

electoral district/circonscription: Hull – Aylmer — HULL - AYLMER

certified / certifié — signature(s)-enumerator(s) / signature(s)-recenseur(s): Gisèle Bertrand, Paul Brisebois

URBAN/URBAINE

N° 125 | page N° 3 | of/de 3

polling division / section de vote

F 303 **PRELIMINARY LIST OF ELECTORS**

8 5M 7 79

ELECTIONS CANADA

LISTE PRÉLIMINAIRE DES ÉLECTEURS 164915

This list of qualified electors for the polling division number as set out below was prepared for use at the pending federal election from information obtained at the enumeration and has been certified by the signature(s) below as to completeness and correctness so far as is possible.

La présente constitue la liste des électeurs de la section de vote dont le numéro apparaît plus bas préparée en vue de l'élection fédérale en cours d'après les renseignements recueillis lors du recensement. Le(s) recenseur(s) y a(ont) apposé sa(leur) signature, affirmant que cette liste est aussi complète et exacte que possible.

N°			
	CHAMPLAIN		
1	Huckride, Wcra(F)	185	J8X3R4
2	Beauchamp, Robert(M)	199	"
3	Pagé, Réjeanne(F)	199	"
4	Cardinal, Sylvie(F)	199	"
5	Cardinal, André(M)	199	"
6	Cardinal, Fleurette(F)	199	"
7	Séguin, André(M)	199	"
8	Rousselle, Aurette(F)	199	"
9	Lépine, Guy(M)	199	"
10	Lépine, Sylvie(F)	199	"
11	Barrette, Ernest(M)	221	J8X3R7
12	Barrette, Colombe(F)	221	"
13	Barrette, Luc(M)	221	"
14	Robitaille, Lise(F)	221a	"
15	Bergeron, Pierre(M)	221a	"
16	Bourgouin, Héléna(F)	223	"
17	Bourgoin, David(M)	223	"
18	Phillippe, Jhoanne(F)	223a	"
19	Fournier, Sylvie(F)	223b	"
20	Fournier, Madeleine(F)	223b	"
21	Pelletier, Michelle(F)	223c	"
22	Tansbeag, Yanis(M)	223c	"
23	Lachance, Télesphore(M)	231	"
24	Lachance, Ginette(F)	231	"
25	DeBeaumont, Réjeanne(F)	233	"
26	DeBeaumont, Jacques(M)	233	"
27	Massicotte, Lise(F)	233a	"
28	Gingras, Huguette(F)	237a	"
29	Gingras, Léopold(M)	237a	"
30	Gingras, Mario(M)	237a	"
31	Gauthier, Danielle(F)	237b	"
32	Thibeault, Jean-Guy(M)	237	"
33	Thibodeau, Etienne(M)	237	"
34	Haspeck, Lise(F)	237	"
35	Skelhorn, Michel(M)	237	"
36	Thurier, Marjorie(F)	239	"
37	Simpson, Claire(F)	239	"
38	Fortier, Normand(M)	239	"
39	Guilbault, Louis(M)	239	"
40	Fortin, Pierre(M)	243	J8X3R9
41	Racine, Euclide(M)	245	"
42	Racine, Jean(M)	245	"
43	Racine, Roger(M)	245	"
44	Boucher, Barbara(F)	249	"
45	Séguin, Dany(M)	249	"
46	Sincennes, Robert(M)	251	"
47	Sincennes, Lucienne(F)	251	"
48	Deslauriers, André(M)	263	"
49	Deslauriers, Raymonde(F)	263	"
50	Cousineau, Germaine(F)	263a	"
51	Charron, Pauline(F)	265	"
52	Hamelin, Juliette(F)	267	"
53	Hamelin, Roger(M)	267	"
54	Moffette, Jean-Paul(M)	269	"
55	Gendron, Félix(M)	277	J8X3S3
56	Poirier, Joanne(F)	277	"
57	Mullen Mina(F)	277	"
58	Falardeau, Paulette(F)	277	"
59	Falardeau, Carol(m)	277	"
60	Burke, Richard(M)	277	"
61	Grégoire, Hélène(F)	281	J8X3S3
62	Grégoire, Carmen(F)	281	"
63	Grégoire, Marcel(M)	281	"
64	Dubois, Charles(M)	281	"
65	Dubois, annette(F)	281	"
66	Dubois, Albert(M)	281	"
67	Wilson, Timothy(M)	283	"
68	Wilson, Mark(M)	283	"
69	Taylor, Elaine(F)	283	"
70	McLeod, Vernon(M)	283b	"
71	McLeod, Faren(F)	283b	"
72	Gaumond, Aurore(F)	285	"
73	Gaumond, Lionel(M)	285	"
74	Trépanier, Linda(F)	287	"
75	Trépanier, Lise(F)	287	"
76	Trépanier, Aline(F)	287	"
77	Trépanier, Maurice(M)	287	"
78	Sivrais, Denise(F)	287	"
79	Sivrais, Jean-Louis(M)	287	"
80	Bélair, Louise(F)	287	"
81	Bélair, Pierre(M)	287	"
82	Charbonneau, Diane(F)	289	"
83	Charbonneau, Rita(F)	289	"
84	Charbonneau, Kenneth(M)	289	"
85	McGee, Sarah(F)	291	"
86	Charbonneau, Helena(F)	291	"
87	Bastien, Simone(f)	295	"
88	Parent, Eugène(M)	297	"
89	Parent, Antoinette(F)	297	"
90	Choinard, Gilles(M)	299	"
91	Choinard, Yollande(F)	299	"
92	Brunet, Yvon(M)	301	"
93	Maloney, Teresa(F)	303	"
94	Maloney, Vincent(M)	303	"
95	Nerphy, Marie-Jeanne(F)	303	"
96	Laverne, Sylvie(F)	311	"
97	Leblanc, Pierre(M)	311	"
98	Beaudoin, Louise(F)	313	"
99	Millette, Guy(M)	313	"
100	Bélisle, Pauline(F)	313	"
101	Bélisle, Jean-Claude(M)	313	"
102	Arbique, Sidonia(F)	315	"
103	Arbique, Robert(M)	315	"
104	Lévesque, Jean-Louis(M)	317	"
105	Lévesque, Clairette(F)	317	"
106	Lévesque, Paulette(F)	317	"
107	Coté, Claire(F)	319	"
108	Coté, André(M)	319	"
109	Coté, Michel(M)	319	"
110	Williams, Jacques(M)	321	"
111	Moyneur, Rita(F)	321	"
112	Miron, Simone(F)	350	"
113	Miron, Robert(M)	350	"
114	Miron, Richard(M)	350	"
115	Manseau, Gilles(M)	350a	"
116	Manseau, Suzanne(F)	350a	"
	MAISONNEUVE		
117	Larivière, Joseph(M)	202	J8X3N8
118	Larivière, Annette(F)	202	"
119	Vallée, Félicien(M)	204	J8X3N6

RURAL/RURALE		electoral district/circonscription	URBAN/URBAINE	
N°	page N° / of/de	HULL-AYLMER	N°	page N° 1 / of/de 2
		certified / certifié — signature(s)-enumerator(s) / signature(s)-recenseur(s)	126	
polling division / section de vote		Diane Droleau — Thérèse Jacques	polling division / section de vote	

F 303 PRELIMINARY LIST OF ELECTORS

85M-7-79

ELECTIONS CANADA

LISTE PRÉLIMINAIRE DES ÉLECTEURS

164916

This list of qualified electors for the polling division number as set out below was prepared for use at the pending federal election from information obtained at the enumeration and has been certified by the signature(s) below as to completeness and correctness so far as is possible.

La présente constitue la liste des électeurs de la section de vote dont le numéro apparaît plus bas préparée en vue de l'élection fédérale en cours d'après les renseignements recueillis lors du recensement. Le(s) recenseur(s) y a(ont) apposé sa(leur) signature, affirmant que cette liste est aussi complète et exacte que possible.

N°			
		MAISONNEUVE	
120	Trépanier, Mario(M)	204	J8X3N6
121	Boudreault, Karl(M)	204	"
122	Laurin, Denise(F)	204b	"
123	Beaulieu, Denise(F)	204b	"
124	Rivard, Lucien(M)	206	"
125	Rivard, Denise(F)	206	"
126	Ladouceur, Jean-Paul(M)	210	"
127	Crête, Adrienne(F)	210	"
128	Crête, Henri(M)	210 a	"
129	Crête, Laurette(F)	210b	"
130	Laurin, Denis(M)	210c	"
131	Crête, Robert(M)	210c	"
132	Crête, Suzanne(F)	210c	"
133	St-Julien, Rolande(F)	212	"
134	Grenier, Arthur(M)	212	"
135	Grenier, Noella(F)	212	"
136	Langevin, Lyne(F)	224	"
137	Bisson, Robert(M)	224	"
138	Désormeau, Parméa(F)	226	"
139	Désormeau, Armand(M)	226	"
140	Petit, Raymond(M)	228	"
141	Petit, Armande(F)	228	"
142	Mercier, Lucien(M)	230	"
143	Mercier, Pauline(F)	230	"
144	Mercier, Pierre(M)	232	"
145	Laviolette, Gervais(M)	232	"
146	Laviolette, Nicole(F)	232	"
147	Mercier, Linda(F)	232	J8X3N7
148	Langlois, Hector(M)	234	"
149	Langlois, Aline(F)	234	"
150	Lévesque, André(M)	234	"
151	Young, Brenda(F)	248	J8X3N8
152	Carpentier, Lyne(F)	248	"
153	Fortin-Guévremont, Mireille(F)	248	"
154	Trépanier, Micheline(F)	250a	"
155	Trépanier, Richard(M)	250a	"
156	Leblanc,Dagenais, Lyne(F)	252	"
157	Leblanc, Marc(M)	252	"
158	Falardeau, Lorraine(F)	254	"
159	Falardeau, Raymond(M)	254	"
160	Bélanger, Yvon(M)	254	"
161	Bélanger, Liette(F)	254	"
162	Gagnon, Gilles(M)	264	"
163	Harrison, Hélène(F)	266	"
164	Mantha, Jacques(M)	266	"
165	Poudrier, Jean-Maurice(M)	266	"
166	Lemieux, Marcel(M)	266	"
167	Marcoux, Jeanne(F)	268	"
168	Marcoux, Robert(M)	268	"
169	Aubé, Anita(F)	272	"
170	Séguin, Martial(M)	272	"
171	Richard, Cécile(F)	272	"
172	Bédard, Richard(M)	276	"
173	Bédard, Joanne(F)	276	"
174	Arvisais, Michel(M)	276b	"
175	Moisan, Madelaine(F)	276b	"
176	Arvisais, Thérèse(F)	278	"
177	Arvisais, Lucien(M)	278	"
178	Horan, Lorette(F)	278b	"
179	Horan, Patrice(M)	278b	"
180	Moreau, Yvette(F)	280	J8X3N8
181	Moreau, Michel(M)	280	"
182	Moreau, Line(F)	280	"
183	Sauvé, Claude(M)	282	"
184	Sauvé, Lucille(F)	282	"
185	Chantigny, Robert(M)	282	"
186	Lafleur, Danielle(F)	282	"
187	Désrocher, Elizabeth(F)	288	"
188	Désrocher, Roméo(M)	288	"
189	Richer, Suzanne(F)	284b	"
190	Parent, Rosa(F)	290	"
191	Parent, Jean-Louis(M)	290	"
191	Potvin, Madeleine(F)	292	"
192	Noel, Angèle(F)	292	"
193	Larocque, Jean-Pierre(M)	292	"
		ST-ETIENNE	
194	Lamoureux, Roger(M)	137	J8X1K5
195	Lamoureux, Edmonde(F)	137	"
196	Filiou, Michel(M)	139a	"
197	Filiou, Nicole(F)	139b	"
198	Chatelain, Claude(M)	139b	"
199	Legros, Gérald(M)	140	"
200	Forget, Marcel(M)	140	"
201	Racine, Claude(M)	141	"
202	St-Louis, Lyne(F)	141	"
203	Bériault, Raynald(M)	141a	"
204	Bériault, Louise(F)	141a	"
205	Forget, Mary(F)	142	J8X1K6
206	Forget, Andy(M)	142	"
		ST-JEAN BAPTISTE	
207	Larose, yvon(M)	27	J8X1S9
208	Gauthier,Robert(M)	27	"
209	Jolicoeur, Irène(F)	27	"
210	Beaulne, Serge(M)	27	"
		VERDUN	
211	Ducharme, Sylvie(F)	41	J8X1C6
212	Ducharme-Lefebvre, Carolle	41	" (F)
213	Lefebvre, Léopold(M)	41	"
214	Roussel, Denis(M)	45	"
215	Roussel, Claudette(F)	45	"

RURAL/RURALE

N° | page N° | of/de

polling division / section de vote

electoral district/circonscription

HULL-AYLMER

certified / certifié — signature(s)-enumerator(s) / signature(s)-recenseur(s)

Diane Dodson — Thérèse Jacques

URBAN/URBAINE

N° 126 | page N° 2 | of/de 2

polling division / section de vote

F 303 **PRELIMINARY LIST OF ELECTORS**

8 SM-7 79

ELECTIONS CANADA

164917

LISTE PRÉLIMINAIRE DES ÉLECTEURS

This list of qualified electors for the polling division number as set out below was prepared for use at the pending federal election from information obtained at the enumeration and has been certified by the signature(s) below as to completeness and correctness so far as is possible.

La présente constitue la liste des électeurs de la section de vote dont le numéro apparaît plus bas préparée en vue de l'élection fédérale en cours d'après les renseignements recueillis lors du recensement. Le(s) recenseur(s) y a(ont) apposé sa(leur) signature, affirmant que cette liste est aussi complète et exacte que possible.

N°				N°			
	CHAMPLAIN				CHAMPLAIN		
1	Saumure, Raymond (M)	276	J8X 3S2	63	Richer, Manon (F)	316	J8X 3S2
2	Saumure, Rita (F)	276		64	St-Pierre, Michel (M)	316	
3	Latulipe, Corine (F)	278		65	Cyr, Michel (M)	3-320	
4	Monette, Marlene (F)	278½		66	Carré, André (M)	3-320	
5	Latreille, Yves (M)	278½		67	St-Jean, Lévina (F)	2-320	
6	Gaudreau, Gaston (M)	280		68	Charron, François (M)	320	
7	Gaudreau, Noreem (F)	280		69	Lacasse, Brigitte (F)	320	
8	Gaudreau, Evangeline (F)	280½		70	Lévesque, Emile (M)	318	
9	Viau, Elizabeth (F)	282		71	Lévesque, Thérère (F)	318	
10	Viau, Cécile (F)	282		72	Leblond, Carmel (F)	322	
11	Viau, Yves (M)	282		73	Leblond, Noëlla (F)	322	
12	Viau, Monique (F)	282		74	Cyr, Marcel (M)	324½	
13	Jolie, Pascal (M)	286		75	Cyr, Hélène (F)	324½	
14	Jolie, Léoni (F)	286		76	Fournier, Marie-Berthe	324	
15	Jacques, Lucien (M)	288		77	Gravelle, Hectorine (F)	328	
16	Jacques, Thérèse (F)	288		78	Gravelle, Lionel (M)	328	
17	Jacques, Jean-Guy (M)	288A		79	Allard, Anne (F)	330	J8X 3S1
18	Jacques, Marguerite (F)	288A			LAURIER		
19	Jacques, Guy (M)	288A		80	Lortie, Wendy (F)	117	J8X 3W2
20	Jacques, Christine (F)	288A		81	Bartlette, Louise (F)	117A	
21	Rollin, Omer (M)	290		82	Bartlett, Nathalie (F)	117A	
22	Rollin, Alma (F)	290		83	Morin, René (M)	119	
23	Rollin, Denise (F)	290		84	Morin, Denise (F)	119	
24	Soucy, Paul (M)	292		85	Morin, Michel (M)	119	
25	Soucy, Renée (F)	292		86	Côté, Anne-Rose (F)	3-125	
26	Legros, Gérard (M)	298		87	Côté, Gilles (M)	3-125	
27	Adam, Grace (F)	1-298		88	Ménard, Michelle (F)	6-125	
28	Danis, Pierrette (F)	2-298		89	Ouimet, Roger (M)	5-125	
29	Rivest, Michel (M)	2-298		90	St-Denis, Hélène (F)	5-125	
30	Danis, Gérald (M)	2-298		91	Laurren-Bourque, Susan (F)	9-125	
31	Carpentier, Henri (M)	3-298		92	Bourque, Bruce (M)	9-125	
32	Carpentier, Francine (F)	3-298		93	Trépanier, Louise (F)	10-125	
33	Perras, Gabrielle (F)	4-298		94	Bélanger, Guylaine (F)	1-125	
34	Bastien, Robert (M)	4-298		95	Lapointe, Serge (M)	2-125	
35	Bruyère, Rachel (F)	8-300		96	Cyr, Laurette (F)	4-125	
36	Beauregard, Pierre (M)	8-300		97	Dupont, Francine (F)	8-125	
37	Pilon, Marc (M)	5-300		98	Lavigne, Marlène (F)	11-125	
38	Thériault, Marc (M)	5-300		99	Plouffe, Jacques (M)	11-125	
39	Gaudreau, Yvan (M)	7-300		100	Safar, Gertrude (F)	135	J8X 3W4
40	Clavet, Mariele (F)	7-300		101	Brulé, Carole (F)	137	
41	Danis, Alain (M)	12-300		102	Brulé, Michel (M)	137	
42	MC Kinnon, Cindy (F)	12-300		103	Osborne, Benoit (M)	143A	J8X 3W2
43	Gravel, Roger (M)	11-300		104	O'Reilly, Hugette (F)	143A	
44	Gravel, Claire (F)	11-300		105	Leblanc, René (M)	143	
45	Hansen, Frank (M)	302½		106	Leblanc, Doris (F)	143	
46	Monaghan, Shauna (F)	302½		107	Gauthier, Maurice (M)	145	
47	Côté, Lucie (F)	304		108	St-Pierre, Jean-Louis (M)	145B	
48	DeLamarre, Ginette (F)	304½		109	St-Pierre, Liliane (F)	145B	
49	DeLamarre, Clément (M)	304½		110	Cormier, Gilles (M)	145B	
50	Binet, Jean-Louis (M)	306		111	Lapointe, Louise (F)	147B	
51	Binet, Laurette (F)	306		112	Lapointe, Jacques (M)	147B	
52	Binet, Michel (M)	306		113	Carty, Pauline (F)	149	
53	Binet, René-Luc (M)	306		114	Lafortune, Claude (M)	151	J8X 3W4
54	Villeneuve, Roger (M)	308		115	Lafortune, Françoise (F)	151	
55	Villeneuve, Pierrette (F)	308		116	Lafortune, Mario (M)	151	
56	Villeneuve, François (M)	308		117	Lafortune, Daniel (M)	151	
57	Sylvestre, René (M)	310		118	Viau, Jacques (M)	3-153	
58	Sulvestre, Fernande (F)	310		119	Giaotti, Edward (M)	2-153	
59	Grégoire, Albini (M)	312		120	Giaotti, Marie (F)	2-153	
60	Grégoire, Jeannette (F)	312		121	Leclair, François (F)	157	
61	Grégoire, Richard (M)	312		122	Giannetti, Loreta (F)	157	
62	Morissette, Réjean (M)	314		123	Bélanger, Cécile (F)	159	

RURAL/RURALE			electoral district/circonscription	URBAN/URBAINE		
N°	page		Hull-AYLMER	N°	page	
	N°	of/de	certified / certifié — signature(s)-enumerator(s) / signature(s)-recenseur(s)	127	N° 1	of/de 3
polling division / section de vote			Ivan Culver — Rose-Mary Caselli	polling division / section de vote		

F 303 **PRELIMINARY LIST OF ELECTORS**

85M-7-79

ELECTIONS CANADA

164918

LISTE PRÉLIMINAIRE DES ÉLECTEURS

This list of qualified electors for the polling division number as set out below was prepared for use at the pending federal election from information obtained at the enumeration and has been certified by the signature(s) below as to completeness and correctness so far as is possible

La présente constitue la liste des électeurs de la section de vote dont le numéro apparaît plus bas préparée en vue de l'élection fédérale en cours d'après les renseignements recueillis lors du recensement. Le(s) recenseur(s) y a(ont) apposé sa(leur) signature, affirmant que cette liste est aussi complète et exacte que possible.

N°			
	NOTRE-DAME		
124	Cousineau, Céline (F)	159	J8X 3W4
125	Milks, Maryline (F)	161	
126	Milks, Merrill (M)	161	
127	Turcotte, Jean (M)	161	
128	Labelle, Gilles (M)	163½	
129	Bisson, Léo (M)	161	
130	Dupont, Guy (M)	161	
131	Miner, Monique (F)	161	
132	Miner, Marcel (M)	161	
133	Mallette, Marcel (M)	163	
	NOTRE-DAME		
134	Paquin, Antonio (M)	202	J8X 3T6
135	Chartier, Cyrias (M)	202	
136	Chartier, Rita (F)	202	
137	Gaudreau, Bernard (M)	202	
138	Lalonde, Raymond (M)	204	
139	Lalonde, Bernice (F)	204C	
140	D'Ambremont, Jacqueline (F)	204A	
141	Villeneuve, Dominic (M)	204B	
142	Villeneure, Nathalie (F)	204B	
143	D'Ambremont, Madeleine (F)	206	
144	Masson, Rita (F)	208	
145	Masson, Robert (M)	208	
146	Costello, Léona (F)	4-208	
147	Costello, Albert (M)	4-208	
148	Karim, Al (M)	4-208	
149	Goyette, Pierre (M)	226	J8X 3T8
150	Brosseau, France (F)	226	
151	Boucher, Raymond (M)	226B	
152	Chénier, Claude (M)	228	
153	Chénier, Denise (F)	228	
154	Chénier, Denis (M)	228	
155	Bourdages, Cécile (F)	232	
156	Bourdages, Jean-Guy (M)	232	
157	Bourdages, Roger (M)	232	
158	Roy, Lucien (M)	234	
159	Roy, Richard (M)	234	
160	Roy, Aurèle (M)	234	
161	Roy, Ronald (M)	234	
162	Roy, Claire (F)	234	
163	Roy, André (M)	234	
164	Roy, Francine (F)	234	
165	St-Louis, Diana (F)	236	
166	Crispin, Jacqueline (F)	238	
167	Colleen, Prince (F)	3-238	
168	Istead, Robert (M)	3-238	
169	Marcoux, Albert (M)	240	
170	Marcoux, Madeleine (F)	240	
171	Marcoux, Ginette (F)	240	
172	St-Louis, Yvette	242	
173	Joly, Claude (M)	2-242	
174	Joly, Sylvie (F)	2-242	
175	Caron, Adrien (M)	244	
176	Caron, Claire (F)	244	
177	Sargeant, Edward (M)	244B	
178	Sargeant, Lise (F)	244B	
179	Chamberland, Mathieu (M)	246	
180	Chamberland, Jeannine (F)	246	
181	Chamberland, Chantal (F)	246	
182	Dugal, Denis (M)	246B	
183	Lafontaine, Diane (F)	246B	
184	Léal, Adémalde (F)	248	

N°			
	NOTRE-DAME		
185	Léal, Antonio (M)	248	J8X 3T8
186	Léal, Manuel (M)	248	
187	Chénier, Imelda (F)	262	J8X 3V1
188	Chénier, Christine (F)	262	
189	Tremblay, Jean-Rhéal (M)	268	
190	Tremblay, Bernadette (F)	268	
191	Trembaly, Claude (M)	268	
192	Tremblay, Serge (M)	268	
193	Tremblay, Sylvie (F)	268	
194	Tremblay, Martine (F)	268	
195	Gauthier, Ronaldo (F)	270	
196	Lafleur, Pierre (M)	270½	
197	Desrochers, Thérèse (F)	272	
198	Rochon, Huguette (F)	272	
199	Rochon, Lucie (F)	272	
200	Rochon, Madeleine (F)	272	
201	Guenette, Elisa (F)	274	
202	Guenette, Pierre (M)	274	
203	Amos, Albert (M)	297	J8X 3T9
204	Danis, Léo (M)	293	
205	Danis, Céline (F)	293	
206	Grondin, Géatan (M)	293	
207	Routier, Lucie (F)	293	
208	Bourgeois, Brigitte (F)	1-291	
209	Martineau, Josée (F)	3-291	
210	Dumais, Guy (M)	4-291	
211	St-Pierre, Luce (F)	4-291	
212	Banchini, Line (F)	291½	
213	Fortier, René (M)	291½	
214	Desrochers, Linda (F)	289	
215	Brunet, Gertrude (F)	287A	
216	Gay, Charles (M)	287	
217	Villeneuve, Roger (M)	285	
218	Villeneure, Laurette (F)	285	
219	Fortin, Guy (M)	1-285	
220	Charbonneau, Linda (F)	285	
221	Hickey, Peter (M)	281	
222	Duford, Claude (M)	279	
223	Thibault, Carole (F)	279	
224	Guenette, Jacques (M)	277	
225	Dalmont, Jacqueline (F)	281	
226	Duford, Gloria (F)	279	
227	Guenette, Hélène (F)	277	
228	St-Arnaut, Camille (M)	277½	
229	Lefebvre, Sylvie (F)	269	
230	Boone, Curtis (M)	269	
231	Mainville, Rhéal (M)	265	
232	Mainville, Lucille (F)	265	
233	Mainville, Pierre (M)	265½	
234	Mainville, Carol (M)	265½	
235	Roy, Blanche (F)	263	
236	Bachand, Marc (M)	263	
237	Gagnon, Yvon (M)	261	
238	Gagnon, Thérèse (F)	261	
239	Gagnon, Céline (F)	261	
240	Charron, George (M)	259	
241	Charron, Lise (F)	259	
242	Charron, Aline (F)	259	
243	Labelle, André (M)	257	
244	Labelle, Françoise (F)	257	
245	Labelle, Jacques (M)	255	
246	Desrochers, Lionel (M)	255	

RURAL/RURALE			electoral district/circonscription	URBAN/URBAINE		
N°	page		HULL - AYLMER	N°	page	
	N°	of/de		127	N° 2	of/de 3
polling division / section de vote			certified / certifié — signature(s)-enumerator(s) / signature(s)-recenseur(s)	polling division / section de vote		

F 303 **PRELIMINARY LIST OF ELECTORS**

8 5M 7-79

ELECTIONS CANADA

LISTE PRÉLIMINAIRE DES ÉLECTEURS

164919

This list of qualified electors for the polling division number as set out below was prepared for use at the pending federal election from information obtained at the enumeration and has been certified by the signature(s) below as to completeness and correctness so far as is possible.

La présente constitue la liste des électeurs de la section de vote dont le numéro apparaît plus bas préparée en vue de l'élection fédérale en cours d'après les renseignements recueillis lors du recensement. Le(s) recenseur(s) y a(ont) apposé sa(leur) signature, affirmant que cette liste est aussi complète et exacte que possible.

N°				N°
		NOTRE-DAME		
247	Desrochers, Emilia (F)	255		
248	Desrochers, Lucienne (F)	255		
249	Carroll, Laurenne (F)	247		
250	Hébert, Louis (M)	247		
		VERDUN		
251	Saumure, Marthe (F)	45A	J8X 1G6	
252	Nadon, Pierre (M)	45A		
253	Duquette, Roland (M)	54	J8X 1H1	
254	Duquette, Thérèse (F)	54		
255	Duquette, Daniel (M)	54		
256	Marengère, Evelyne (F)	54B		
257	Marengère, Dominic (M)	54B		
258	Jeté, Denise (F)	56		
259	Jeté, Lionel (M)	56		
260	Jeté, Florence (F)	56		
261	Richer, André (M)	56		
262	Leblanc, Vianney (M)	58A		
263	Leblanc, Luc (M)	58A		
264	Leblanc, Loise (F)	58A		
265	Leblanc, Anne (F)	58A		
266	Leblanc, Fernande (F)	58		
267	Levasseur, Linda (F)	58		
268	Levasseur, Yvon (M)	58		
		ST-ETIENNE		
269	Malo, Danièle (F)	159	J8X 1K7	
270	Lanctôt, Yvette (F)	1-159		
271	Lanctôt, Aimé (M)	1-159		
272	Lanctôt, Suzanne (F)	159		

RURAL/RURALE			electoral district/circonscription	URBAN/URBAINE		
N°	page		HULL - AYLMER	N°	page	
	N°	of/de		127	N° 3	of/de 3
polling division section de vote			certified certifié signature(s)-enumerator(s) / signature(s)-recenseur(s)	polling division section de vote		

164920

F 303 **PRELIMINARY LIST OF ELECTORS**

ELECTIONS CANADA

LISTE PRÉLIMINAIRE DES ÉLECTEURS

8 SM-7-79

This list of qualified electors for the polling division number as set out below was prepared for use at the pending federal election from information obtained at the enumeration and has been certified by the signature(s) below as to completeness and correctness so far as is possible.

La présente constitue la liste des électeurs de la section de vote dont le numéro apparaît plus bas préparée en vue de l'élection fédérale en cours d'après les renseignements recueillis lors du recensement. Le(s) recenseur(s) y a(ont) apposé sa(leur) signature, affirmant que cette liste est aussi complète et exacte que possible.

N°		
	CHAMPLAIN	**J8X-3R5**
1	Lanthier, Charles (M)	190
2	Lanthier, Carmene (F)	190
3	Lanthier, Ronald (M)	190
4	Boreguard, Lucille (F)	192
5	Roussy, Denis (M)	192
6	Beauregarg, Jeanette (F)	194
7	Rice, Suzanne (F)	196
8	Viau, Guy (M)	222 - J8x-3r8
9	Viau, Irene (F)	222
10	Viau, Alfred (M)	222
11	Routhier, Bertrand (M)	224
12	Routhier, Cristine (F)	224
13	Routhier, Ernest (M)	224
14	Routhier, Alice (F)	224
15	Goyette, Claude (M)	230
16	Goyette, Rachel (F)	230
17	Goyette, Yvan (M)	230
18	Thibault, Rene (M)	232
19	Thibault, Monique (F)	232
20	Pichette, Theotime (F)	232
21	Pichette, Germaine (F)	232
22	Choquette, Rita (F)	234
23	Choquette, Marc (M)	234
24	Benard, Therese (F)	234½
25	Gascon, Daniel (M)	246- j8x-3s1
26	Gascon, Claude (M)	246
27	Gascon, Denise (F)	246
28	Gascon, Laurent (M)	246
29	Cousineau, Rachel (F)	248
30	Cousineau, Richard (M)	248
31	Carrol, Rose-May (F)	248½
32	Pharand, Pierre (M)	248½
33	Lavigne, Marcel (M)	252
34	Lavigne, Louise (F)	252
35	Clairmont, Monique (F)	252
36	Dube, Richard (M)	252
37	Normand, Richard (M)	252
38	Normand, Aurele (M)	252
39	Normand, Colombe (F)	252
40	Thibault, Lucille (F)	256
41	Thibault, Rock (M)	256
42	Desroches, Louis (M)	256
43	POtvin, Luc (M)	260
44	Lepage, Richard (M)	262
45	Lepage, Sylvie (F)	262
46	Bergevin, Roland (M)	266
47	Bergevin, Yvonne (F)	266
48	Bergevin, Andre (M)	266
49	Parisien, Eugene (M)	266
50	Dion, Gaston (M)	270
51	Dion, Denise (F)	270
52	Constantineau, Jonathan (M)	270
53	Rochon, Mario (M)	270
54	Beauchamp, Nicole (F)	270
55	Beauchamp, Jacques (M)	270
56	Charron, Pierrette (F)	270
57	Dion, Sylvie (F)	270
58	Dion, Denis (M)	270
	LAURIER------J8X-3V8	
59	Grondin, Beatrice (F)	85
60	Grondin, Charles (M)	85
61	Major, Rejean (M)	87
62	Boucher, Francois (M)	87
63	Belanger, Jean-Eva (M)	87
64	Auger, Roger (M)	101
65	Auger, Louise (F)	101
	NOTRE-DAME	**J8X-3T3**
66	Boucher, Claude (M)	171
67	Meinert, Valerie (F)	171
68	Madore, Anne-Marie (F)	173
69	Madore, Charles (M)	173
70	Carpentier, Michel (M)	173½
71	Desjardins, Daniel (M)	173½
		-- J8X-3T4
72	Bedart, Soeur, Reine-aime (F)	174
73	Beauchemin, Soeur, Monique (F)	174
74	Labrie, Soeur, Alice (F)	174
75	Labrie, Soeur, Pierette (F)	174
76	Beauvais, Soeur, Viviane (F)	174
77	Raby, Soeur, Huguette (F)	174
78	Lamontagne, Soeur, Therese (F)	174
79	Hebert, Soeur, Gisele (F)	174
80	Charron, Soeur, Gisele (F)	174
81	Dessureault, Soeur, Claudette	174
82	Touzin, Soeur, Rita (F)	174
83	Lessard, Soeur, Mariette (F)	174
84	Deslauriers, Soeur, Raymonde	174
85	Lacerte, Soeur, Pauline (F)	174
86	Gagne, Soeur, Colette (F)	174
87	Faucher, Soeur, Marthe (F)	174
88	Deslauriers, Soeur, Cecile (F)	174
89	Boivert, Soeur, Pauline (F)	174
90	Denis, Soeur, Rita (F)	174
91	Lemire, Soeur, Marie-Ange (F)	174
92	Berniquer, Soeur, Aline (F)	174
93	Tremblay, Soeur, Germaine (F)	174
94	Dube, Soeur, Simone (F)	174
95	St-Amour, Soeur, Armande (F)	174
96	Beauchamp, Soeur, Rhea (F)	174
97	Morvan, Soeur, Rose (F)	174
98	Noel, Soeur, Madeleine (F)	174
99	Robert, Soeur, Francoise (F)	174
100	Pilon, Soeur, Diane (F)	174
101	Carriere, Soeur, Louise (F(	174
102	Turcotte, Soeur, Marguerite, Marie (F)	174
103	Sanachagrin, Soeur, Pauline (F)	174
104	Lesmerises, Soeur, Berthe (F)	174
105	Lafreniere, Soeur, Fernande (F)	174
106	Dulude, Soeur, Laurette (F)	174
107	Seguin, Soeur, Laure (F)	174
108	Caron, Soeur, Francoise (F)	174
109	Labrecque, Soeur, Marie-Rose (F)	174
110	Soeur, Marguerite-de-la-croix (f)	174
111	Julien, Soeur, Germaine (F)	174
112	Wolfe, Soeur, Elisabeth (F)	174
113	Beauchemin, Soeur, Lucille (F)	174
114	Vallieres, Soeur, Suzanne (F)	174
115	Sabourin, Soeur, Monique, (F)	174

RURAL/RURALE

N° | page | N° | of/de

polling division / section de vote

electoral district/circonscription: Haute - Aylmer

certified / certifié

signature(s) enumerator(s) / signature(s) recenseur(s)

URBAN/URBAINE

N° 128 | page N° 1 | of/de 2

polling division / section de vote

F 303 **PRELIMINARY LIST OF ELECTORS**

8 5M-7-79

ELECTIONS CANADA

164921

LISTE PRÉLIMINAIRE DES ÉLECTEURS

This list of qualified electors for the polling division number as set out below was prepared for use at the pending federal election from information obtained at the enumeration and has been certified by the signature(s) below as to completeness and correctness so far as is possible.

La présente constitue la liste des électeurs de la section de vote dont le numéro apparaît plus bas préparée en vue de l'élection fédérale en cours d'après les renseignements recueillis lors du recensement. Le(s) recenseur(s) y a(ont) apposé sa(leur) signature, affirmant que cette liste est aussi complète et exacte que possible.

N°			
	NOTRE-DAME		J8X-3T3
116	Lacroix,Jacques (M)	175	
117	Lacroix,Anne (M)	175	
118	Gagnon,Georgina (F)	177	
119	Gagnon,Robert (M)	177	
120	Gevremont,Suzanne (F)	177	
121	Albert,Michel (M)	177	
122	Simoneau,Albert (M)	187	
123	Perron,Nicole (F)	187	Apt.2
124	Dufresne,Andre (M)	187	Apt.2
125	Maillot,Genevieve (F)	187	Apt.3
126	Maillot,Xavier (M)	187	Apt.3
127	Maillot,Frederic (M)	187	Apt.3
128	Maillot,Valerie (F)	187	Apt.3
129	Maillot,Clothilde (F)	187	Apt.3
130	Johanisse,Julie (F)	187	Apt.4
131	Lindsay,Don (M)	187	Apt.4
132	Rego,Therese (F)	200	Apt.2-j8x-3t5
133	Rego,Fatima (F)	200	Apt.3
134	Rego,Maria (F)	200	Apt.3
135	Labelle,Bernard (M)	203	Apt.2
136	Labelle,Bibianne (F)	203	Apt.2
137	Gallant,Jean-Paul (M)	203	Apt.3
138	Philippe,Linda (F)	203	Apt.3
139	Anslon,Dana (F)	203	Apt.5
140	Audras,Therese (F)	205	
141	Binet,Maurice (M)	205	
142	Noel,Gertrude (F)	205	
143	Binette,Yvette (F)	205	
144	Cormier,Rosaire (M)	207	
145	Rochon,Francois (M)	207	Apt.2
146	Villeneuve,Irene (F)	209	b
147	Villeneuve,Emile (M)	209	b
148	Michaud,Diane (F)	209	
149	Michaud,Pierre (M)	209	
150	Villeneuve,Pierette (F)	209	a
151	Belanger,Louise (F)	211	Apt.a
152	Rabideau,Marguerit (F)		Apt.a
153	St-Amour,Germain (M)	213	
154	Souliere,Ferdinand (M)	213	
155	Souliere,Jeanne (F)	213	
156	Poirier,Joseph (M)	215	Apt 2
157	Poirier,Germaine (F)	215	Apt.2
158	Poirier,Sylvie (F)	215	Apt.2
159	Beaudoin,Francine (F)	215	Apt.3
160	Gauvreau,Donald (M)	215	Apt.3
161	Nadon,Robert (M)	227	j8x-3t7
162	Nadon,Fernande (F)	227	
163	Rice,Claudette (F)	233	
164	Sicard,Paul (M)	233	
165	Packwood,Delia (F)	233½	
166	Hansbury,Martine (F)	235	
167	Leblanc,Goergette (F)	235b	
168	Morin,Marie (F)	235b	
169	Morin,Robert (M)	235	
170	Sarazin,Johanne (F)	235	
171	Fortin,Suzanne (F)	237	
172	Herve,Rodolfe (M)	237	
173	Fortin,Guy (M)	237	
174	Labreche,Raymond (M)	239	
175	Gallant,Jeanette (F)	241	
176	Fortin,Rock (M)	243	
177	Payer,Luc (M)	243	
178	Payer,Louise (F)	243	
179	Payer,Gaetan (M)	243	
180	Payer,Clara (F)	243	
181	Lapoint,Donatienne (F)	243	
	ST-LAURENT		J8X-1E9
182	Limoge,Pauline (F)	7	
183	Bastien,Jean-Marc (M)	7	
184	Boult,Therese (F)	7	Apt.5
185	Boult,Robert (M)	7	Apt.5
186	Boult,Diane (F)	7	Apt.5
187	Boult,Sylvie (F)	7	
188	Chenier,Angela (F)	7	Apt.7
189			
	ST-JEAN-BATISTE		J8X-1T1
189	Liugi,Sandro (M)	43	
190	Gagnon,Jacques (M)	43	
191	Remillard,Gerald (M)	43a	
192	Peterson,Jean (M)	39	
193	Rivest,Rachel (F)	39	
	VERDUN		J8X-1G9
194	Groleau,Yvon (M)	50	
195	Groleau,Collette (F)	50	
196	Groleau,Andre (M)	50	
197	Groleau,Sylvie (F)	50	

RURAL/RURALE

N° | page | N° | of/de

polling division / section de vote

electoral district / circonscription: Mont-Aylmer

certified / certifié

signature(s)-enumerator(s) / signature(s)-recenseur(s): Germain Payer

URBAN/URBAINE

N° 128 | page N° 2 of/de 2

polling division / section de vote

164922

F 303 PRELIMINARY LIST OF ELECTORS

8 5M 7-79

ELECTIONS CANADA

LISTE PRÉLIMINAIRE DES ÉLECTEURS

This list of qualified electors for the polling division number as set out below was prepared for use at the pending federal election from information obtained at the enumeration and has been certified by the signature(s) below as to completeness and correctness so far as is possible.

La présente constitue la liste des électeurs de la section de vote dont le numéro apparaît plus bas préparée en vue de l'élection fédérale en cours d'après les renseignements recueillis lors du recensement. Le(s) recenseur(s) y a(ont) apposé sa(leur) signature, affirmant que cette liste est aussi complète et exacte que possible.

CHAMPLAIN

N°			
1	Sauvageau, Fleurette(F)	113	J8X3R1
2	Sauvageau, Marie-France(F)	113	J8X3R1
3	Sauvageau, Marie-C.(F)	113	J8X3R1
4	Sauvageau, Paul-Emile(M)	113	J8X3R1
5	Thibault, Eugène(M)	118	J8X3P9
6	Gervais, Suzanne(F)	118	J8X3P9
7	Roussel, Diane(F)	118	J8X3P9
8	Biron, Michel(M)	118	J8X3P9
9	Chartrand, Simone(F)	118	J8X3P9
10	Macra, Françine(F)	122	J8X3P9
11	Debay, Arienne(F)	124	J8X3P9
12	Lassalle, Marc(M)	124	J8X3P9
13	Gravel, Richard(M)	133	J8X3R1
14	Massé, Jeanne D'Arc(F)	135	J8X3R1
15	Patry, Rosa(F)	135	J8X3R1
16	Massé, Françine(F)	137	J8X3R1
17	Massé, Richard(M)	137	J8X3R1
18	Massé, Jacqueline(F)	137	J8X3R1
19	Sa, Elias(M)	139	J8X3R1
20	Sa, Maria(F)	139	J8X3R1
21	Tessier, Alain(M)	139a	J8X3R1
22	Carvalho, Gilda(F)	139a	J8X3R1
23	Carvalho, Jose(M)	139a	J8X3R1
24	Gagné, Cécille(F)	142	J8X3P9
25	Lepage, Gerry(M)	144 3/4	J8X3R2
26	Leblond, Léo(M)	144 3/4	J8X3R2
27	Nadeau, Michel(M)	144 3/4	J8X3R2
28	Burick, Ruby(F)	145	J8X3R3
29	Lamarche, Hermas(M)	145	J8X3R1
30	Roy, Jacques(M)	145	J8X3R3
31	Pagé, Roger(M)	146	J8X2R3
32	Touchette, Daniel(M)	146	J8X3R2
33	Latour, Maurice(M)	146	J8X3R2
34	Normand, Nicole(F)	150	J8X3R3
35	Tourangeau, Esther(F)	151	J8X3R3
36	Burman, Steve(M)	153	J8X3R3
37	Swangsy, Boir(F)	154a	J8X3R2
38	Swangsy, Buncon(M)	154a	J8X3R2
39	Gervais, Linda(F)	154b	J8X3R2
40	Aubry, Paulette(F)	154	J8X3R2
41	Tardif, Claude(M)	156	J8X3R2
42	Patrice-Tardif,Monique(F)	156	J8X3R2
43	Fortier, Richard(M)	156	J8X3R2
44	Tardif, Louis(M)	156	J8X3R2
45	Tomas, Joao(M)	157	J8X3R3
46	Tomas, Jose(M)	157	J8X3R3
47	Tomas, Marie-Hélène(F)	157	J8X3R3
48	Tomas, Pauline(F)	157	J8X3R3
49	Prud'homme, Hélène(F)	158	J8X3R2
50	Raby, Ann(F)	158	J8X3R2
51	Raby, Denis(M)	158	J8X3R2
52	Vaillant, André(M)	158	J8X3R2
53	St-onge, André(M)	159	J8X3R2
54	Lafrenière, Louise(F)	159	J8X3R3
55	Provost, Sylvia(F)	159	J8X3R3
56	Lecompte, Sylvain(M)	160	J8X3R2
57	Goudreau, Estelle(F)	161	J8X3R3
58	Benoit, Johanne(F)	161	J8X3R3
59	Tremblay, Chantal(F)	161	J8X3R3
60	Lebel, Mario(M)	162	J8X3R3
61	Brazeau, Simone(F)	162	J8X3R3
62	Pauze, Yves(M)	162	J8X3R3
63	Deschamps, Line(F)	162	J8X3R3
64	Broom, Pierre(M)	162	J8X3R3
65	Séguin, Charles(M)	163	J8X3R3
66	Séguin, Jacqueline(F)	163	J8X3R3
67	Rhéault, Géraldine(F)	163	J8X3R3
68	Denis, Denise(F)	164	J8X3R2
69	Fournier, Claude(M)	164	J8X3R2
70	McMillan Charlotte(F)	165	J8X3R3
71	Drouin, Bella(F)	167	J8X3R3
72	Drouin, Jean-Batiste(M)	167	J8X3R3
73	Delaney, Marc(M)	168	J8X3R2
74	Delaney, Madaleine(F)	168	J8X3R2
75	Henrie, Roger(M)	168a	J8X3R2
76	Gagnon, Aurèle(m)	168b	J8X3R2
77	Dupras, Rhéa(F)	168b	J8X3R2
78	Lanthier, Raymonde(F)	169	J8X3R3
79	Jacques, Suzanne(F)	169	J8X3R3
80	Lavoie, Yvon(M)	170	J8X3R2
81	Chiasson, René(M)	171	J8X3R3
82	Théberge, Robert(M)	171	J8X3R3
83	Vaney, Flora Sylvie(F)	172	J8X3R2
84	Sanscartier, Madeleine(F)	173	J8X3R3
85	Allaire, Louise(F)	174	J8X3R2

MAISONNEUVE

N°			
86	Sioui, Michel(M)	146	J8X3N4
87	Sioui, Claire(F)	146	"
88	Rémillard, Luc(M)	146	"
89	Rémillard, Suzanne(F)	146	"
90	Rémillard, André(M)	146	"
91	Lambert, Laurent(M)	146b	"
92	Béssette, Cécille(f)	148a	"
93	Rémillard, Carolle(F)	148	"
94	Tremblay, Hélène(F)	152	"
95	Beauchamps, Gilbert(M)	152	"
96	Brazeau, Eva(F)	154a	"
97	Brazeau, Raymond(M)	154a	"
98	Maleau, Géatanne(F)	156	"
99	Lajeunesse, Hélène(F)	156	"
100	Charlebois, Isabelle(F)	156	"
101	Thérien, Lucille(F)	156	"
102	Thérien, Michel(M)	156	"
103	Thérien, Jean-Rhéal(M)	156	"
104	Séguin, Louise(F)	160	"
105	Groleau, Monique(F)	160	"
106	Guilmette, Josée(F)	160	"
107	Gélineau, Line(F)	160	"
108	Pagé, Lise(F)	160	"
109	Morrissette, Paul(M)	160	"
110	White, Béatrice(F)	160	"
111	St-Amour, Michel(M)	160	"
112	St-Amour, Rhéal(M)	160	"
113	St-Amour, Louis(M)	160	"
114	Lachapelle, Aline(F)	160	"
115	Lachapelle, Serge(M)	160	"
116	Beaulne, Diane(F)	170	"
117	Beaulne, Maurice(M)	170	"
118	Beaulne, André(M)	170a	"
119	Beaulne, Lise(F)	170a	"

RURAL/RURALE

N° | page N° | of/de

polling division / section de vote

electoral district/circonscription

HULL-AYLMER

certified / certifié — signature(s)-enumerator(s) / signature(s)-recenseur(s)

URBAN/URBAINE

N° 129 | page N° 1 | of/de 2

polling division / section de vote

F 303 PRELIMINARY LIST OF ELECTORS

85M 7 79

ELECTIONS CANADA

LISTE PRÉLIMINAIRE DES ÉLECTEURS

164923

This list of qualified electors for the polling division number as set out below was prepared for use at the pending federal election from information obtained at the enumeration and has been certified by the signature(s) below as to completeness and correctness so far as is possible.

La présente constitue la liste des électeurs de la section de vote dont le numéro apparaît plus bas préparée en vue de l'élection fédérale en cours d'après les renseignements recueillis lors du recensement. Le(s) recenseur(s) y a(ont) apposé sa(leur) signature, affirmant que cette liste est aussi complète et exacte que possible.

N°			
		MAISONNEUVE	
120	Beaulne, Marc(M)	170a	J8X3N4
121	Beaulne, Robert(M)	170a	"
122	Beaulne, Sylvie(F)	170a	"
123	Lajoie, Claude(M)	170a	"
		NOTRE-DAME	
124	Hodson, Philippe(M)	99	J8X3S8
125	Villeneuve, Jean-Marie(M)	99	"
126	Gratton, Gérard(M)	103	"
127	Thibault, Pierre(m)	103	"
128	Desgagné, Paul(M)	103	"
129	Hevert, Chantal(F)	107	"
130	Olivier, Nicole(F)	107a	"
131	Tremblay, Linda(F)	107a	"
132	St-Denis, Robert(M)	134	J8X3T1
133	Belfry, Robert(M)	136a	"
134	Bruner, Larry(M)	136a	"
135	Séguin, Claude(M)	136b	"
136	Hogan, Hélen(F)	136c	"
137	Gauthier, Louise(F)	137a	J8X3T2
138	Turgeon, Angèle(F)	137a	"
139	Plourde, Denis(M)	137b	"
140	Deslauriers, Eva(F)	138	J8X3T1
141	Saumure, Frank(M)	138	"
142	Saumure, Lucille(F)	138	"
143	Oliviera, Emmanuel(M)	139	"
144	Oliviera, Lise(F)	139a	"
145	Oliviera, Maria(F)	139b	"
146	Oliviera' Sébastien(M)	139b	"
147	Lévesque, Suzanne(F)	139c	"
148	Vézina, Claude(M)	139c	"
149	Meideros, Fernande(F)	140	"
150	Meideros, José(M)	140	"
151	Charbonneau, Claude(M)	141	J8X3T2
152	Charbonneau, Lise(F)	141	"
153	Dupuis, Daniel(M)	141	"
154	Rita, Isabelle(F)	142	J8X3T1
155	Rita, José(M)	142	"
156	Rita, Saulina(F)	142	"
157	Martin, Denise(F)	143	J8X3T2
158	Martin, Sylvie(F)	143	"
159	Rémillard, Marthe(F)	144	J8X3T1
160	Rémillard, Pauline(F)	144	"
161	Lacroix, Rachel(F)	144b	"
162	Poirier, Denis(M)	145	J8X3T2
163	Martin, Lucie(F)	145	"
164	Martin, Marie(F)	145	"
165	Connolly, Carolle(M)	146	J8X3T1
166	Pelletier, Marc(M)	146	"
167	Labonté, Alphonse(M)	148	"
168	Guérin, Conrad(M)	149	J8X3T2
169	Gauthier, Suzanne(F)	150	J8X3T1
170	Labonté, Nicole(F)	150	"
171	Bossy, Patricia(F)	152	"
172	Gallays François(M)	152	"
173	Laroche, Jacqueline(F)	158	"
174	Gaudreau, Camyle(M)	160	"
175	Careau, Lise(F)	160	"
176	Rocheleau, Gilles(M)	160	"
177	Assad, Martin(M)	160	J8X3T1
178	Martel, Christiane(F)	160	"
179	Rochon, Claudine(F)	160	"
180	Rochon, Jeannot(M)	160	"
181	Bourgie, Luc(m)	162b	J8X3T2
182	Gagnon, Michel(M)	163	"
183	Gagnon, Pauline(F)	163	"
184	Gagnon, René(M)	163	"
185	Bacon, Sylvie(F)	163a	"
186	Drouin, Françine(F)	163a	"
187	Gagnon, Denis(M)	163a	"
188	Gagnon, Guy(M)	163a	"
189	Périard, Sylvain(M)	163a	"
190	Fitzerald, Charles(M)	165	"
191	Fitzerald, Wilfrid(M)	165	"
		PAPINEAU	
192	Levert, Michel(M)	225	J8X1W5
193	Brisson, Diane(F)	225	"
194	Brisson, Ghislaine(F)	225	"
195	Beauregard, Alain(M)	226	J8X1W6
196	Beauregard, Angèle(F)	226	"
197	Beauregard, Claude(M)	226	"
198	Beauregard, Fernand(M)	226	"
199	Beauregard, Thérèse(F)	226	"
200	Laflamme, Paul(M)	227	J8X1W5
201	Brillant, Steve(M)	227	"
202	Robitaille, Yvon(M)	229	"
203	Robitaille, Triva(F)	229	"
204	Rollin, Lucien(M)	229a	"
205	Rollin, Yollande(F)	229a	"
206	Charbonneau, Denise(F)	229b	"
207	Charbonneau, Jean(M)	229b	"
208	Carrier, Raymond(M)	229c	"
209	Robitaille, Joanne	231	"
210	Clavet, Adrien(M)	231a	"
211	Clavet, Colette(F)	231a	"
212	Chevalier, Roland(M)	235b	J8X1W7
213	Jean-Marie, Denis(M)	235	"
214	Ducharme, Ghislain(M)	236	J8X1W8
215	Tremblay, Lizette(F)	236a	"
216	Allard, Jacques(M)	241	J8X1W7
217	Fréchette, Gérard(M)	241a	"
218	Dennison, Richard(M)	243	J8X1W9
219	Sanche, Gilberte(F)	245	"
220	Sanche, Jeanette(F)	245	"
221	Sanche, Lucien(M)	245	"
		ST-JEAN-BAPTISTE	
222	Demers, Sylvie(F)	42	J8X3T2
223	Gagnon, Robert(M)	42	"
224	Gosselin, Jean-Charles(M)	42a	"
225	Gosselin, Sylvie(F)	42a	"
226	Gougeon, Gérard(M)	46	J8X1T2
227	Gougeon, Pauline(F)	46	"
		VICTORIA	
228	Falquet, Michel(M)	101	-
229	Raby, Jacques(M)	101	-
230	Renaud, Caroline(F)	101	-

RURAL/RURALE

N° | page N° | page of/de

polling division / section de vote

electoral district/circonscription: HULL-AYLMER

certified / certifié — signature(s)-enumerator(s) / signature(s)-recenseur(s)

URBAN/URBAINE

N° 129 | page N° 2 | of/de 2

polling division / section de vote

F 303 **PRELIMINARY LIST OF ELECTORS**

85M-7-79

ELECTIONS CANADA

LISTE PRÉLIMINAIRE DES ÉLECTEURS

164924

This list of qualified electors for the polling division number as set out below was prepared for use at the pending federal election from information obtained at the enumeration and has been certified by the signature(s) below as to completeness and correctness so far as is possible.

La présente constitue la liste des électeurs de la section de vote dont le numéro apparaît plus bas préparée en vue de l'élection fédérale en cours d'après les renseignements recueillis lors du recensement. Le(s) recenseur(s) y a(ont) apposé sa(leur) signature, affirmant que cette liste est aussi complète et exacte que possible.

N°				N°			
	AUBRY						
1	Paquin, Michel (M)	1	J8X 2H1	59	Landry, Marguerite (F)	81	J8X 3L9
2	Monfils, Paul (M)	1	J8X 2H1	60	Bertrand, Louise (F)	82	J8X 3L9
3	Deshores, Michelle (F)	2	J8X 2H2	61	Bertrand, Richard (M)	82	J8X 3L9
4	Lavigne, François (M)	3	J8X 2H1	62	Potvin, Germaine (F)	83	J8X 3L9
5	Doyon, Raynond (M)	3	J8X 2H1	63	Potvin, Daniel (M)	83	J8X 3L9
6	Tremblay, Julie (F)	3	J8X 2H1	64	Potvin, Luc (M)	83	J8X 3L9
7	Beauchamp, Gilbert (M)	5	J8X 2H1	65	St-Laurent, Gaëtan (M)	84	J8X 3L9
8	Quillard, Rose Aimé (F)	11	J8X 2H1	66	St-Laurent, Gabie (F)	84	J8X 3L9
9	Desjardins, Rhéa (F)	11	J8X 2H1	67	Doucet, Jacques (M)	84	J8X 3L9
				68	Nadon, Martin (M)	84	J8X 3L9
	DOLLARD			69	Bussière, Claire (F)	84	J8X 3L9
				70	Antille, Carol (M)	84	J8X 3L9
10	Simard, Bernadette (F)	47	J8X 3L7	71	Gagnon, Fernand (M)	85	J8X 3L9
11	Simard, Chantale (F)	47	J8X 3L7	72	Gagnon, Aurore (F)	85	J8X 3L9
12	Thibault, Pierre (M)	48	J8X 3L8				
13	Dubé, Danielle (F)	48	J8X 3L8				
14	Pilon, Carmen (F)	50	J8X 3L8		**KENT**		
15	Tremblay, Richard (M)	50	J8X 3L8	73	Groulx, Lucienne (F)	31	J8X 1J9
16	Pilon, Dolorèse (F)	50	J8X 3L8	74	Laurier, Elisabethe (F)	31	J8X 1J9
17	Pilon, Gaston (M)	50	J8X 3L8	75	Gérard, Jacques (M)	33	J8X 1J9
18	Lemieux, Diane (F)	51	J8X 3L8	76	Gérard, Pierrette (F)	33	J8X 1J9
19	Tremblay, Suzanne (F)	51	J8X 3L8	77	Ferland, Pierre (M)	35	J8X 3J9
20	Martin, Philippe (M)	54	J8X 3L8	78	Belec, Aline (F)	35	J8X 3J9
21	Chevalier, Louis (M)	52	J8X 3L8	79	Ferland, Sylvie (F)	37	J8X 3J9
22	Chevalier, Karen (M)	52	J8X 3L8	80	Daneau, Pierre (M)	37	J8X 3J9
23	Walsh, Sandra (F)	52	J8X 3L8	81	Lavoie, Danielle (F)	39	J8X 3J9
24	Martin,Dianne (F)	54	J8X 3L8	82	Sarrasin, Léo (M)	43	J8X 3J9
25	Boutin, Diane (F)	54	J8X 3L8	83	Sarrasin, Simone (F)	43	J8X 3J9
26	Cormier, René (M)	54	J8X 3L8	84	Sarrasin, Richard (M)	43	J8X 3J9
27	Scantlebury, Gordon (M)	56	J8X 3L8	85	Martel, Anita (F)	45	J8X 3J9
28	Wodicka, Melanie (F)	58	J8X 3L8	86	Martel, Jocelyne (F)	45	J8X 3J9
29	Sigouin, Philippe (M)	58	J8X 3L8	87	Danbremont, Léo (M)	45	J8X 3J9
30	Lusignan, Claudia (F)	63	J8X 3L9	88	Charlebois, Pierre (M)	49	J8X 3J9
31	Lusignan, Fernand (M)	63	J8X 3L9	89	Dujold, Paul (M)	51	J8X 3J9
32	Canuel, Diane (F)	65	J8X 3L9	90	Lajoie, Jacques (M)	51	J8X 3J9
33	Canuel, Yves (M)	65	J8X 3L9	91	Robert, Suzanne (F)	61	J8X 2K2
34	Gauvreau, Yvette (F)	69	J8X 3L9	92	Martin, Fatima (F)	62	J8X 3K1
35	Gauvreau, Carole (F)	69	J8X 3L9	93	Martin, Timothy (M)	62	J8X 3K1
36	Gauvreau, André (M)	69	J8X 3L9	94	Lucas, Lynne (F)	63	J8X 3K2
37	Gauvreau , Roger (M)	69	J8X 3L9	95	Smith, Pauline (F)	64	J8X 3K3
38	Ladouceur, Thérèse (F)	70	J8X 3L9	96	Labelle, Diane (F)	65	J8X 3K2
39	Ladouceur, Yvon (M)	70	J8X 3L9	97	Brazeau, Hélène (F)	65	J8X 3K2
40	Ladouceur, Denise (F)	70	J8X 3L9	98	Bidner, Mytzi (F)	67	J8X 3K2
41	Crête, Richard (M)	70	J8X 3L9	99	Greenberg, Jo. (M)	67	J8X 3K2
42	Boivin, Elda (F)	71	J8X 3L9	100	Greenberg, Susi (F)	67	J8X 3K2
43	Desormaux, Melda (F)	73	J8X 3L9	101	Ladouceur, Yvonne (F)	68	J8X 3K3
44	Desormaux, Camile (M)	73	J8X 3L9	102	Ladouceur, Jean-Yvon (M)	68	J8X 3K3
45	Godin, Donald (M)	74	J8X 3M1	103	Ladouceur, Raymond (M)	68	J8X 3K3
46	Godin, Donald (M)	74	J8X 3M1	104	Sousa, Maria (F)	68	J8X 3K3
47	Godin, Anita (F)	74	J8X 3M1	105	Sousa, Francisco (M)	68	J8X 3K3
48	Godin, Augustin (M)	74	J8X 3M1	106	Sousa, Thérèse (F)	68	J8X 3K3
49	Pilon, Agathe (F)	75	J8X 3M1	107	Brazeau, Louis George(M)	69	J8X 3K2
50	Cyr, Gilles (M)	75	J8X 3M1	108	Brazeau, Louise (F)	69	J8X 3K2
51	Holmes, Terry (M)	75	J8X 3M1	109	Roberge, Robert (M)	69	J8X 3K2
52	Lapensé Holmes, Nicole (F)	75	J8X 3M1	110	Guenette, Alain (M)	70	J8X 3K3
53	Chenier, Rita (F)	78	J8X 3L9	111	Guenette, Carmen, (F)	70	J8X 3K3
54	Lepine, Julien Mme (F)	80	J8X 3L9	112	Mager, Sylvie (F)	70	J8X 3K3
55	Lepine, Julien (M)	80	J8X 3L9	113	Jubinville, Colette (F)	70	J8X 3K3
56	Ranger, Luc (M)	80	J8X 3L9	114	Robert, Daniel (M)	71	J8X 3K3
57	Brennan, Sylvie (F)	80	J8X 3L9	115	Robert, Hélène (F)	71	J8X 3K3
58	Landry, Roger (M)	81	J8X 3L9	116	Beaulnne, Arthur (M)	72	J8X 3K3

RURAL/RURALE			electoral district/circonscription	URBAN/URBAINE		
N°	page		HULL AYLMER	N°	page	
	N°	of/de		130	N° 1	of/de 3
polling division section de vote			certified certifié — signature(s)-enumerator(s) / signature(s)-recenseur(s)	polling division section de vote		

F 303 — 8 SM-7-79

PRELIMINARY LIST OF ELECTORS

ELECTIONS CANADA

LISTE PRÉLIMINAIRE DES ÉLECTEURS

164925

This list of qualified electors for the polling division number as set out below was prepared for use at the pending federal election from information obtained at the enumeration and has been certified by the signature(s) below as to completeness and correctness so far as is possible.

La présente constitue la liste des électeurs de la section de vote dont le numéro apparaît plus bas préparée en vue de l'élection fédérale en cours d'après les renseignements recueillis lors du recensement. Le(s) recenseur(s) y a(ont) apposé sa(leur) signature, affirmant que cette liste est aussi complète et exacte que possible.

N°					N°				
	KENT SUITE				185	Gendron, Lucille (F)	80	J8X	3H6
117	Beaulnne, Marjelaine (F)	72	J8X	3K3	186	Thachik, William (M)	82	J8X	3H6
118	Beaulnne, Serge (M)	72	J8X	3K3	187	Thachik, Colline (F)	82	J8X	3H6
119	Gérard, Linda (F)	72	J8X	3K3	188	Phillippe, Rosa (F)	82	J8X	3H6
120	Beaulnne, Jacqueline (F)	72	J8X	3K3	189	Fortin, Irène (F)	84	J8X	3H6
121	Beaulnne, Pierrette (F)	72	J8X	3K3	190	Fortin, Manuel (M)	84	J8X	3H6
122	Beaulnne, Gilles (M)	72	J8X	3K3	191	Mercier, André (M)	86	J8X	3H6
123	Labelle, Laurenzo (M)	73	J8X	3K3	192	Beauchamp, Michelle (F)	88	J8X	3H6
124	Aubé, Hector (M)	86	J8X	3K3	193	Fabien, Marc (M)	88	J8X	3H6
125	Aubé, Jeannette (F)	86	J8X	3K3	194	Fabien, Line (F)	88	J8X	3H6
126	Aubé, Jeannette (F)	86	J8X	3K3	195	Fabien, Lucille (F)	88	J8X	3H6
127	Henrie, George (M)	75	J8X	3K2	196	Fabien, Serge (M)	88	J8X	3H6
128	Henrie, Louise (F)	75	J8X	3K2	197	Fabien, Paul Yvon (M)	88	J8X	3H6
129	Jolycoeur, Nicole (F)	77	J8X	3K2	198	Coulombe, Dolorèse (F)	90	J8X	3H6
130	Jolycoeur, Claire (F)	77	J8X	3K2	199	Danis Marie (F)	112	J8X	3H6
131	Sarrault, Paul (M)	82	J8X	3K2	200	Danis, Lucien (M)	112	J8X	3H6
132	Sarrault, Paul Mme (F)	82	J8X	3K2	201	Arvisais, Germaine (F)	118	J8X	3H6
133	Levesque, Paul (M)	84	J8X	3K2	202	Deschamps, Robert MMe (F)	118	J8X	3H6
134	Levesque, Francine (F)	84	J8X	3K2	203	Deschamps, Robert (M)	118	J8X	3H6
135	Chouinard, Jacques (M)	90	J8X	3K2	204	Britton, Debie (F)	118	J8X	3H6
136	Ouellette, Linda (F)	92	J8X	3K2	205	Lajoie, Jerry (M)	118	J8X	3H6
137	Ouellette, René (M)	92	J8X	3K2	206	Endicott, Dan (M)	122	J8X	3H6
138	Gratton, Dolorèse (F)	94	J8X	3k4	207	Kimmel, Elliot	122	J8X	3H6
139	Gratton, Roger (M)	94	J8X	3K4					
149	Joly, Martine (s) (F)	98	J8X	3K4		PAPINEAU			
150	Larcher, Arthur (M)	98	J8X	4K4	208	Audette, Daniel (M)	190	J8X	1W1
151	Larcher, Denise (F)	98	J8X	4K4	209	Audette, Louise (F)	190	J8X	1W1
152	Larcher, Francine (F)	98	J8X	4K4	210	Audette, Simone (F)	190	J8X	1W1
153	Vardon, Ginette (F)	100	J8X	4K4	211	Audette, Ludger (M)	190	J8X	1WI
154	Vardon, Elise (F)	100	J8X	4K4	212	Benoit, Danielle (F)	192	J8X	1W1
155	Demers, Irène (F)	102	J8X	3K4	213	Tessier, Michel (M)	192	J8X	1W1
156	Demers, Robert	102	J8X	3K4	214	Montpetit, Roger (M)	194	J8X	1W1
157	Fortin, Jeanne (F)	102	J8X	3K4	215	Montpetit, Annette (F)	194	J8x	1W1
158	Murray, Robert (M)	104	J8X	3K4	216	Montpetit, Dianne (F)	194	J8X	1W1
159	Murray, Gisèle (F)	104	J8X	3K4	217	Endicott, Gale (F)	196	J8X	1W1
160	Dubois, Lorraine (F)	163	J8X	3K4	218	Lavigne, François (M)	196	J8X	1W1
161	Dubois, Michel (M)	163	J8X	3K4	219	Beauchamp, Noel (M)	196	J8X	1W1
162	Renaud, Suzanne (F)	163	J8X	3K4	220	Jean, Martine (F)	201	J8X	1W3
	LAVAL				221	Jean, Michel (M)	201	J8X	1W3
163	Lilico, Dog (M)	28	J8X	3J9	222	Jean, Claire (F)	201	J8X	1W3
164	Batchelor, Hugh (M)	30	J8X	3J9	223	Jean, Marcel (M)	201	J8X	1W3
165	Tremblay, Anne (F)	30	J8X	3J9	224	Jean, Pierre (M)	201	J8X	1W3
166	Farmer, Marie (F)	32	J8X	3J9	225	Diotte, Pauline (F)	202	J8X	1W2
167	Michaud, Erix (M)	36	J8X	3J9	226	Diotte, Simon (M)	202	J8X	1W2
168	Fortier, François (M)	36	J8X	3J9	227	Bilodeau, Colette (F)	204	J8X	1W4
169	Parent, Brigitte (F)	48	J8X	3J9	228	Bilodeau, Nicole (F)	204	J8X	1W4
170	Tremblay, Daniel (M)	48	J8X	3J9	229	Scott, Delvida (M)	205	J8X	1W3
171	Martel, Pierre (M)	48	J8X	3J9	230	Scott, Anita (F)	205	J8X	1W3
172	Lebleu, Pierre (M)	48	J8X	3J9	231	Scott, Raymonde (F)	205	J8X	1W3
173	Doyon, Raymond (M)	48	J8X	3J9	232	Godreau, Paul (M)	209	J8X	1W4
174	Roy, Jean Guy (M)	52	J8X	3J9	233	Godreau, Alice (F)	209	J8X	1W4
175	Roy, Lise (F)	52	J8X	3J9	234	Fortin, Bernard (M)	209	J8X	1W4
176	Roy, Cecile (F)	52	J8X	3J9	235	Ducharme, Ghislaine (F)	236	J8X	1W4
177	Rozon, Roger (M)	52	J8X	3J9	236	Dennison, Richard (M)	243	J8X	1W9
178	Scantland, Donald (M)	54	J8X	3J9	237	Sanche, Jeannette (F)	245	J8X	1W9
179	Roy, Francine (F)	54	J8X	3J9	238	Sanche, Lucien (M)	245	J8X	1W9
180	Johnston, Pauline (F)	76	J8X	3H6	239	Sanche, Gilberte (F)	245	J8X	1W9
181	Grégoire, Marie (F)	76	J8X	3H6		PROMENADE DU PORTAGE			
182	Dalmont, Alfred (M)	76	J8X	3H6	240	Landry, Pierre (M)	177	J8X	2K4
183	Dalmont, Carmen (F)	76	J8X	3H6	241	Cloutier, Denis (M)	177	J8X	2K4
184	Gendron, Michel (M)	80	J8X	3H6					

RURAL/RURALE			electoral district/circonscription	URBAN/URBAINE		
N°	page N°	of/de	Hull Aylmer	N°	page N°	of/de
			certified signature(s)-enumerator(s) / certifié signature(s)-recenseur(s)	130	2	3
polling division section de vote				polling division section de vote		

164926

F 303 **PRELIMINARY LIST OF ELECTORS**

ELECTIONS CANADA

LISTE PRÉLIMINAIRE DES ÉLECTEURS

85M-7-79

This list of qualified electors for the polling division number as set out below was prepared for use at the pending federal election from information obtained at the enumeration and has been certified by the signature(s) below as to completeness and correctness so far as is possible.

La présente constitue la liste des électeurs de la section de vote dont le numéro apparaît plus bas préparée en vue de l'élection fédérale en cours d'après les renseignements recueillis lors du recensement. Le(s) recenseur(s) y a(ont) apposé sa(leur) signature, affirmant que cette liste est aussi complète et exacte que possible.

N°		N°	
	ST-JEAN BAPTISTE		
242	Murray, Micheline (F) 10 J8X 4E4		
243	Murray, Daniel (M) 10 J8X 4E4		
244	Paquet, Serge (M) 10 J8X 4E4		
245	Philipp's Jean Charles (M) 12 J8X 4E4		
246	Rousseau, Jacques (M) 12 J8X 4E4		
247	Lindo Edwarda (F) 12 J8X 4E4		
248	Vien, Emile (M) 12 J8X 4E4		
249	Arvisais, Diane (F) 12 J8X 4E4		
250	Fournier, Richard (M) 20 J8X 4E4		
251	St-Jacques, Dianne (F) 20 J8X 4E4		
252	St-Jacques, Rachel (F) 20 J8X 4E4		
253	St-Jacques, Gaston (M) 20 J8X 4E4		
254	St-Jacques, Madeleine (F) 20 J8X 4E4		
255	St-Jacques, Guy (M) 20 J8X 4E4		
	VICTORIA		
256	Lussier, Chantale (F) 3 J8Y 1Z6		
257	Belanger, Dianne (F) 3 J8Y 1Z6		
258	Roy, Gaétan (M) 3 J8Y 1Z6		
259	Giroux, Julien (M) 3 J8Y 1Z6		
260	Godin, Nelson (M) 3 J8Y 1Z6		
261	Leblanc, Sylvain (M) 3 J8Y 1Z6		
262	Cloutier, Bernard (M) 8 J8Y 1Z6		
263	Vigneau, Jean-Yves (M) 8 J8Y 1Z6		
264	Balfour, Patricia (F) 8 J8Y 1Z6		
265	Quanuel, Aurèle (M) 10 J8Y 1Z8		
266	Longpré, Jean (M) 11 J8Y 1Z8		
267	Longpré, Lucille (F) 11 J8Y 1Z8		
268	Longpré, Pauline (F) 11 J8Y 1Z8		
269	Longpré, Bernard (M) 11 J8Y 1Z8		
270	Melo, Elisabethe (F) 17 J8Y 1Z8		
271	Melo, Valentine (F) 17 J8Y 1Z8		
272	Melo, José (M) 17 J8Y 1Z8		
273	Bettancourt, Suzel, (F) 21 J8Y 1Z8		
274	Latreille, Mario (M) 25 J8Y 1Z8		
275	Latreille, Lyette (F) 25 J8Y 1Z8		
276	Latreille, Marie-Paul (M) 25 J8Y 1Z8		
277	Latreille, Jean-Baptiste 25 J8Y 1Z8		
278	Alie, Michel (M) 25 J8Y 1Z8		
279	Dupond, Stephane (M) 27 J8Y 1Z8		
280	Lemieux, Daniel (M) 27 J8Y 1Z8		
281	Frechette, Cecile (F) 29 J8Y 1Z8		
282	Frechette, Fernand (M) 29 J8Y 1Z8		

RURAL/RURALE	electoral district/circonscription	URBAN/URBAINE
N° / page / N° / of/de	Hull Aylmer	N° 130 / page N° 3 of/de 3
polling division section de vote	certified certifié — signature(s)-enumerator(s) / signature(s)-recenseur(s)	polling division section de vote

F 303 **PRELIMINARY LIST OF ELECTORS**

8 5M-7-79

ELECTIONS CANADA

164927

LISTE PRÉLIMINAIRE DES ÉLECTEURS

This list of qualified electors for the polling division number as set out below was prepared for use at the pending federal election from information obtained at the enumeration and has been certified by the signature(s) below as to completeness and correctness so far as is possible.

La présente constitue la liste des électeurs de la section de vote dont le numéro apparaît plus bas préparée en vue de l'élection fédérale en cours d'après les renseignements recueillis lors du recensement. Le(s) recenseur(s) y a(ont) apposé sa(leur) signature, affirmant que cette liste est aussi complète et exacte que possible.

N°				
		DOLLARD		
1	Lamothe, Gilbert	(M)	89	J8X 3M2
2	BEAUPARLANT, Pierre	(M)	89	
3	Sicard, Pearl	(M)	93	J8X 3M2
4	Sicard, Bill	(M)	93	
5	Barton, Mark	(M)	95	J8X 3M2
6	COTE, André	(M)	95	
7	Lavoie, Michel	(M)	95	
8	Latulippe, Ronald	(M)	95½	J8X 3M2
9	Latulippe, Lucienne	(F)	95½	
10	Latulippe, Paul	(M)	95½	
11	Latulippe, Julie	(F)	95½	
12	Barbe, François	(M)	97	J8X 3M2
13	Barbe, Caole	(F)	97	
14	Hartley, Fernande	(F)	102	J8X 3M3
15	Hartley, Gordon	(M)	102	
16	Hartley, Wayne	(M)	102	
17	DaSilva, Antonio	(M)	103	J8X 3M2
18	DaSilva, Maria	(F)	103	
19	Lévis, Guy	(M)	104	J8X 3M3
20	Paquin, Bernard	(M)	104	
21	Cousineau, Maurice	(M)	104	
22	Cousineau, Marcelle	(F)	104	
23	Cabana, Marguerite	(F)	105	J8X 3M2
24	Cabana, Denis	(M)	105	
25	Cabana, Nicole	(F)	105	
26	Ouellette, Jacques	(M)	106	J8X 3M3
27	Ouellette, Pierre	(M)	108	J8X 3M3
28	Madore, Manon	(F)	108	
29	Charron, Carole	(F)	109	J8X 3M2
30	Charron, Pierre	(M)	109	
	111 DOLLARD			J8X 3M2
31	Villeneuve, Ida	(F)	Apt. 2	
32	Tassé, Shirley	(F)	Apt. 3	
33	Renaud, Donald	(M)	Apt. 3	
		KENT		
34	Tériard, Sylvie	(F)	119	J8X 3K5
35	Périard, Lucienne	(F)	119	
36	Bastien, Clara	(M)	119	
37	Williamson, Robert	(M)	121-A	J8X 3K5
38	Benoit, Thérèse	(F)	121-2	
39	Soares, Maria	(F)	122	J8X 3K6
40	Paré, Yvette	(F)	124	J8X 3K6
41	Paré, Gérard	(M)	124	
42	Herbert, Christopher	(M)	125	J8X 3K5
43	Doiron, Rhean	(M)	125	
44	Martineau, Gérard	(M)	126-1	J8X 3K6
45	Martineau, Gaetane	(F)	126-1	
46	Martineau, Lucille	(F)	126-1	
47	Martineau, Joseph	(M)	126-1	
48	Deschenes, Marcel	(M)	127	J8X 3K5
49	Quindon, Pauline	(F)	127	
50	Cagnon, Irène	(F)	128	J8X 3K6
51	Cagnon, Maurice	(M)	128	
52	Cagnon, Louise	(F)	128	
53	Cagnon, Monique	(F)	128	
	133 KENT			J8X 3K5
54	Croteau, Daniel	(M)	Apt. 1	
55	Lemieux, Jean	(M)	Apt. 1	
56	Daigle, Réal	(M)	Apt. 1	
57	Mercier, Roger	(M)	Apt. 4	
58	Levasseur, Pierre	(M)	134	J8X 3K6
59	Bélair, Rachel	(F)	134-A	
60	Galipeau, José	(F)	134-A	
61	Galipeau, Sylvie	(F)	134-C	
62	Charrois, Léandre	(M)	134-C	
63	Lorrain, Joanne	(F)	134-C	
64	O'Connor, Bernard	(M)	134-C	
	135 KENT			J8X 3K5
65	Hamelin, Shirley	(F)	Apt. 1	
66	Matthews, Sylvie	(F)	Apt. 2	
67	Matthews, Claude	(M)	Apt. 2	
68	Huneault, Maurice	(M)	Apt. 3	
69	Huneault, Gisèle	(F)	Apt. 3	
70	Ludwig, Carl	(M)	145	J8X 3K7
71	Dutil, Thérese	(F)	145	
72	Fillet, Patricia	(F)	145	
73	Ducharme, Suzanne	(F)	149	J8X 3K7
74	Ducharme, Florent	(M)	149	
75	Paré, Nicole	(F)	153	J8X 3K7
76	Toutant, Guy	(M)	157	J8X 3K7
77	Morin, Rosanne	(F)	159	J8X 3K7
78	Morin, Jean-Paul	(M)	159	J8X 3K7
79	Morin, Arsène	(M)	159	
80	Larocque, Guylaine	(F)	159-B	
81	Larocque, Marcel	(M)	159-B	
82	Purves, Grant	(M)	161	J8X 3K7
83	Hébert, Thérèse	(F)	161	
84	Hébert, Raynald	(M)	161	
85	Hébert, Monique	(F)	161	
86	Préseault, Michel	(M)	163	J8X 3K9
87	Roy, Michel	(M)	163	
88	Lanoue, François	(M)	163	
89	Dolduc, Arthur	(M)	165	J8X 3K9
90	Ostiguy, Isidore	(M)	165	
91	Tessier, André	(M)	165	
92	Ouimet, Raymond	(M)	165	
93	Ouimet, Monique	(F)	165	
94	Renault, Laurette	(F)	167-A	J8X 3K9
95	Renault, Anita	(F)	167-A	
96	Morin, René	(M)	169	J8X 3K9
97	Pelletier, Denise	(F)	169-B	
98	D'Aoust, Carmen	(F)	171	J8X 3K9
99	D'Aoust, Claude	(M)	171	
100	D'Aoust, Rhéaume	(M)	171	
101	Charlebois, Rose-Anna	(F)	171	
102	Labelle, Louise	(F)	173	J8X 3K9
103	Duguay, Alain	(M)	173	
104	Dos-Anjos, Constantino	(M)	175	J8X 3K9
105	Beaulne, Carole	(F)	175-B	
106	Thérien, Ernest	(M)	179½	J8X 3K9
107	Thérien, Claire	(F)	179½	
108	Thérien, Rachel	(F)	179½	
109	Thérien, Linda	(F)	179½	
110	Girard, Lionel	(M)	181	J8X 3K9
111	Lafleur, G. Huguette	(F)	181	
112	Cyr, Lise	(F)	183	J8X 3K9
113	Cyr, André	(M)	183	
114	St-Amour, Thérèse	(F)	183-2	

RURAL/RURALE

N° | page N° | of/de

polling division / section de vote

electoral district/circonscription: HULL - AYLMER

certified / certifié

signature(s)-enumerator(s) / signature(s)-recenseur(s): Lisette Benoit | Julie Legendre

URBAN/URBAINE

N° 131 | page N° 1 | of/de 3

polling division / section de vote

164928

F 303 **PRELIMINARY LIST OF ELECTORS**

ELECTIONS CANADA

LISTE PRÉLIMINAIRE DES ÉLECTEURS

85M-7-79

This list of qualified electors for the polling division number as set out below was prepared for use at the pending federal election from information obtained at the enumeration and has been certified by the signature(s) below as to completeness and correctness so far as is possible.

La présente constitue la liste des électeurs de la section de vote dont le numéro apparaît plus bas préparée en vue de l'élection fédérale en cours d'après les renseignements recueillis lors du recensement. Le(s) recenseur(s) y a(ont) apposé sa(leur) signature, affirmant que cette liste est aussi complète et exacte que possible.

N°				
	LAVAL			
115	Simard, Maurice	(M)	132	J8X 3H8
116	Simard, Sylvia	(F)	132	
	138 LAVAL			J8X 3J3
117	Desjardins, André	(M)	Apt. 1	
118	Gervais, Alain	(M)	Apt. 2	
119	Renaud, Suzanne	(F)	Apt. 4	
120	Dagenais, Winda	(F)	Apt. 5	
121	Ferrault, Dany	(M)	Apt. 6	
122	Brunette, Christiane	(F)	Apt. 7	
123	Manning, Maurice	(M)	Apt. 7	
124	Burke, Irène	(F)	Apt. 8	
	LAVAL			
125	Pacheco, Maria	(F)	140	J8X 3H8
126	Pacheco, Mario	(M)	140	
127	Pacheco, Gil	(M)	140	
	144 LAVAL			J8X 3L8
128	Leguerrier, Carole	(F)	Apt. 2	
129	Lécuyer, Claude	(M)	Apt. 3	
130	Lécuyer, René	(M)	Apt.3	
131	Fournier, Claude	(M)	Apt. 4	
	LAVAL			
132	Villeneuve, Aurore	(F)	146	J8X 3J1
133	Villeneuve, Oscar	(M)	146	
134	Chrétien, Céline	(F)	148	J8X 3J1
135	Chrétien, Robert	(M)	148	
136	Chrétien, Marie-Marthe	(F)	148	
137	Chrétien, Gaston	(M)	148	
	152 LAVAL			J8X 3J1
138	Gagnon, Yvonne	(F)	Apt. 1	
139	Normandeau, Raymond	(M)	Apt. 2	
140	Dupal, Marthe	(F)	Apt. 3	
141	Séguin, Denise	(F)	Apt. 4	
142	Coutu, Marc	(M)	Apt. 4	
	LAVAL			
143	St-Louis, Jacques	(M)	160	J8X 3J1
144	Régimbald, Arthur	(M)	162-3	J8X 3J1
145	Laberge, Marc-André	(M)	170	J8X 3J4
146	Laberge, Thérèse	(F)	170	
147	St-Amour, Michel	(M)	174	J8X 3J4
148	Pharand, Jeanne	(F)	174	
149	Gauthier, Rhéal	(M)	178	J8X 3J4
150	Gauthier, Cécile	(F)	178	
151	Gauthier, Luc	(M)	178	
152	Poirier, Gérald	(M)	178	
	180 LAVAL			J8X 3J4
153	Corneau, Maurice	(M)	Apt. 1	
154	Charlebois, Anne	(F)	Apt. 1	
155	Laberge, Claire	(F)	Apt. 2	
156	St-Louis, Jean	(M)	Apt. 3	
157	St-Louis, Rita	(F)	Apt. 3	
158	St-Louis, Johanne	(F)	Apt. 3	
159	St-Louis, Roch	(M)	Apt. 3	
	LAVAL			
160	Charron, Lucie	(F)	182	J8X 3J4
161	Charron, Alain	(M)	182	
162	Robillard, Carry	(M)	182	
163	Fortin, Daniel	(M)	182	
164	Fortin, Johanne	(F)	182	
	ST-ETIENNE			
165	Gravelle, Donna	(F)	101	J8X 1J8
166	Laberge, Bernard	(M)	101	
167	Larocque, Bernadette	(F)	102	J8X 1J9
168	Laviolette, Gérard	(M)	102	
169	Déry, Lucie	(F)	104	J8X 1J9
170	Lafleur, Luc	(M)	104	
171	Gauthier, Claire	(F)	105	J8X 1J8
172	Gauthier, Guy	(M)	105	
173	Miller, Brian	(M)	107	J8X 1J8
174	Donohue, Louise	(F)	107	
	3 St-Jean Baptiste			J8X 1S6
175	Lamontagne, Jean-Yves	(M)	Apt.1	
176	Lesage, Gabrielle	(F)	Apt.1	
177	Tellier, Raymonde	(F)	Apt.2	
178	Tellier, Colette	(F)	Apt. 2	
	7 St-Jean Baptiste			J8X 1J7
179	Chevrier, Rose-Aline	(F)	Apt. 1	
180	Gaudet, Jean-Paul	(M)	Apt. 2	
181	Gaudet, Laurette	(F)	Apt. 2	
182	Chevrier, Thérèse	(F)	Apt. 3	
183	Barbeau, Marcel	(M)	Apt. 3	
184	Ouimet, Bertha	(F)	Apt. 3	
185	Ouimet, Roger	(M)	Apt. 3	
186	Proulx, Françoise	(F)	Apt. 4	
	ST-LAURENT			
187	Durocher, Carole	(F)	59	J8X 1L4
188	Durocher, Lanon	(F)	59	
189	Durocher, Rose-Marie	(F)	59	
190	Durocher, Napoléon	(M)	59	
	67 ST-LAURENT			J8X 1L6
191	Charlebois, Karen	(F)	Apt. 2	
192	Albert, Jean	(M)	Apt. 3	
	ST-LAURENT			
193	Fecteau, Ronald	(M)	71	J8X 1L6
194	Fecteau, Laureen	(F)	71	
195	Waters, Leslie	(M)	75	J8X 1L6
196	Trudel, Laurette	(F)	75	

RURAL/RURALE — N° — page — N° — of/de — polling division / section de vote

electoral district / circonscription: HULL - AYLMER

certified / certifié — signature(s)-enumerator(s) / signature(s)-recenseur(s): Lisette Dasault — Julie Legendre

URBAN/URBAINE — N° 131 — page N° 2 of/de 3 — polling division / section de vote

F 303 **PRELIMINARY LIST OF ELECTORS**

8.5M 7.79

ELECTIONS CANADA

LISTE PRÉLIMINAIRE DES ÉLECTEURS 164929

This list of qualified electors for the polling division number as set out below was prepared for use at the pending federal election from information obtained at the enumeration and has been certified by the signature(s) below as to completeness and correctness so far as is possible.

La présente constitue la liste des électeurs de la section de vote dont le numéro apparaît plus bas préparée en vue de l'élection fédérale en cours d'après les renseignements recueillis lors du recensement. Le(s) recenseur(s) y a(ont) apposé sa(leur) signature, affirmant que cette liste est aussi complète et exacte que possible.

N°				
		ST-LAURENT		
197	Leclair, Pauline	(F)	75-B	J8X 1L6
198	Legault, Guy	(M)	81	J8X 1L8
199	Legault, Jean	(M)	81	
200	Legault, Serge	(M)	81	
		VERDUN		
201	Fleury, Kim	(F)	4	J8X 1G2
202	Fleury, Denis	(M)	4	
		8 VERDUN		J8X 1G2
203	Langevin, Pauline	(F)	Apt. 1	
204	Fréchette, Luc	(M)	Apt. 2	
205	Fréchette, Joan	(F)	Apt. 2	
206	Fréchette, Jean-Claude	(M.	Apt. 2	
		VERDUN		
207	Paul, Marie-Luce	(F)	10	J8X 1G2
208	Paul, Johanne	(F)	10	
209	Charron, Théodora	(F)	10	

RURAL/RURALE			electoral district/circonscription	URBAN/URBAINE		
N°	page		HULL - AYLMER	N°	page	
	N°	of/de		131	N° 3	of/de 3
polling division section de vote			certified / certifié — signature(s)-enumerator(s) / signature(s)-recenseur(s): Liette Drouin — Julie Légendre	polling division section de vote		

164930

F 303 **PRELIMINARY LIST OF ELECTORS**

ELECTIONS CANADA

LISTE PRÉLIMINAIRE DES ÉLECTEURS

B-SM-7-79

This list of qualified electors for the polling division number as set out below was prepared for use at the pending federal election from information obtained at the enumeration and has been certified by the signature(s) below as to completeness and correctness so far as is possible.

La présente constitue la liste des électeurs de la section de vote dont le numéro apparaît plus bas préparée en vue de l'élection fédérale en cours d'après les renseignements recueillis lors du recensement. Le(s) recenseur(s) y a(ont) apposé sa(leur) signature, affirmant que cette liste est aussi complète et exacte que possible.

N°				N°			
	CHARLEVOIX				CHÉNIER J8X 1E6		
1	Georgovich, Lina (F)	103	J8X 1P9	61	Trudel, Olivette (F)	48	
2	Bélanger, Denise (F)	103A		62	Vadeboncoeur, Yvon (M)	48	
3	Charbonneau, Michel (M)	103A		63	Mccann, Charles (M)	50	
4	Thibeault, Claire (F)	107		64	Mccann, Kathleen (F)	50	
5	Thibeault, Lyne (F)	107		65	Mccann, Susan (F)	50	
6	Thibeault, Michel (M)	107			GUERTIN J8X 3E4		
7	Thibeault, Richard (M)	107					
8	Thibeault, Roger (M)	107		66	Morin, Aurélien (M)	12	
9	Leduc, Evangéline (F)	109		67	Morin, Cécile (F)	12	
10	Leduc, Sylvie (F)	109		68	Morin, Mario (M)	12	
11	Leduc, Yvon (M)	109		69	Carbonneau, Danielle (F)	12A	
12	Fournier, Madeleine (F)	111		70	Borba, Francisco (M)	20	
13	Daoust, George (M)	111	apt. 1	71	Borba, Nicole (F)	20	
14	Daoust, Madeleine (F)	111	apt. 1	72	Youldassis, Jim (M)	22	
15	Cécire, Paul (M)	111	apt. 2	73	Youldassis, Nicholas (M)	22	
16	Labelle, Mae (F)	111	apt. 2	74	Youldassis, Nick (M)	22	
17	Groulx, Mireille (F)	111	apt. 3	75	Lacasse, Diane (F)	24	
18	Jacques, Denis (M)	111	apt. 3	76	Lacasse, Richard (M)	24	
19	Chénier, Lauria (F)	111	apt. 4	77	Villeneuve, André (M)	24½	
20	Chénier, Léo (M)	111	apt. 4	78	Villeneuve, Huguette (F)	24½	
21	Barrette, Martine (F)	111	apt. 5	79	Pacheco, John (M)	26B	
22	Dubé, Denise (F)	111	apt. 5	80	Pacheco, Marie (F)	26½	
23	Wilcox, Jame (M)	111	apt. 6	81	Cyr, Armand (M)	28	
24	Gauthier, Jacques (M)	111	apt. 7	82	Cyr, Denise (F)	28	
25	Fournier, Gilles (M)	111	apt. 8	83	Cousineau, Yve (M)	28½	
26	Defayette, Julie (F)	113	apt. 1	84	Cyr, Anne (F)	28½	
27	Lapalme, Huguette (F)	113	apt. 1	85	Charbonneau, Colette (F)	30A	
28	Séguin, Aurelle (M)	113	apt. 1	86	Girard, Daniel (M)	30A	
29	Guévremont, Georgette (F)	113	apt. 2	87	Lepage, Isabelle (F)	30B	
30	Guévremont, Robert (M)	113	apt. 2	88	Lepage, Roger (M)	30B	
31	Chénier, Germain (M)	113	apt. 3	89	Garneau, Gabriel (M)	38	J8X 3E6
32	Beauparlant, Carole (F)	113	apt. 3	90	Garneau, Thérèse (F)	38	
33	Léonard, Gérard (M)	113	apt. 5	91	Sévigny, Pierre (M)	38	apt. 2
34	Léonard, Thérèse (F)	113	apt. 5	92	Tremblay, Hélène (F)	38	apt. 2
35	Léonard, Jean-Claude (M)	113	apt. 5	93	Poirier, Claude (M)	44	
36	Bélanger, Jacque (M)	113	apt. 6	94	Poirier, Denise (F)	44	
37	Lebrun, Richard (M)	115		95	Poirier, Régeanne (F)	44	
38	Lebrun, Suzanne (F)	115	apt. 1	96	Kyer, Françine (F)	46	
39	Mably, Paul (M)	115	apt. 2	97	Croteau, Gaetane (F)	46½	
40	Marleau, André (M)	115	apt. 3	98	Gagnon, Roger (M)	46½	
41	Marleau, Jeanne d'Arc (F)	115	apt. 3	99	Mc Govern, Simone (F)	48	
42	Marleau, Louise (F)	115	apt. 3	100	Fullwood, Alice (F)	48	
43	Gervais, Jeannette (F)	115	apt. 4	101	Fleury, André (M)	55	J8X 3E7
44	Gervais, Pierre (M)	115	apt. 4	102	Fleury, Diane (F)	55	
45	Boyer, Gisèle (F)	115	apt. 5	103	Ruel, Lucie (F)	55	apt. 2
46	Séguin, Hélène (F)	115	apt. 6	104	Ruel, Marie (F)	55	apt. 2
47	Palmer, Linda (F)	117	J8X 1R2	105	Ruel, Normand (M)	55	apt. 2
48	Palmer, Pauline (F)	117			LAVAL J8X 3G2		
49	Palmer, Ronald (M)	117					
50	Demers, Rita (F)	119		106	Régimbald, Marguerite (F)	149	apt. 1
51	Rondeau, Roger (M)	123		107	Régimbald, Lise (F)	149	apt. 1
52	Rondeau, Viola (F)	123		108	Matte, François (M)	149	apt. 2
53	Ouimet, Louise (F)	125		109	Thérien, Léo (M)	149	apt. 3
54	Ouimet, Rita (F)	125		110	Thérien, Pauline (F)	149	apt. 3
55	Ouimet, Sylvio (M)	125		111	Régimbald, André (M) J8X3J2	149	apt. 4
56	Arruda, Ancelina (F)	127		112	Régimbald, Claudette (F)	149	apt. 4
57	Arruda, Manuel (M)	127		113	Pilon, Robert (M)	151	
58	Arruda, Maria (F)	127		114	Brennan, Hélène (F)	155	
59	St-Amour, Angel (F)	129					
60	Larose, Claire (F)	131					

RURAL/RURALE

N° | page | N° | of/de

polling division / section de vote 132

electoral district/circonscription: Hull - Aylmer

certified / certifié

signature(s)-enumerator(s) / signature(s)-recenseur(s)

URBAN/URBAINE

N° 132 | page N° 1 | of/de 3

polling division / section de vote

F 303 **PRELIMINARY LIST OF ELECTORS**

R-M-79

ELECTIONS CANADA

LISTE PRÉLIMINAIRE DES ÉLECTEURS

164931

This list of qualified electors for the polling division number as set out below was prepared for use at the pending federal election from information obtained at the enumeration and has been certified by the signature(s) below as to completeness and correctness so far as is possible.

La présente constitue la liste des électeurs de la section de vote dont le numéro apparaît plus bas préparée en vue de l'élection fédérale en cours d'après les renseignements recueillis lors du recensement. Le(s) recenseur(s) y a(ont) apposé sa(leur) signature, affirmant que cette liste est aussi complète et exacte que possible.

N°				
115	Brennan, Paul (M)	155		
116	Filion, Huguette (F)	159		
117	Filion, Pierre (M)	159		
118	Girard, Nicol (F)	159		
119	Riley, Daniel (M)	161		
120	Charron, Madeleine (F)	167	J8X 3J3	
121	Charron, Richard (M)	167		
122	Charron, Roland (M)	167		
123	Gagnon, Mario (M)	167	apt. 2	
124	Parept, René (M)	167	apt. 3	
125	Dosanjos, Constantino (M)	167½		
126	Dosanjos, Fernande (F)	167½		
127	Dosanjos, John (M)	167½		
128	Dasanjos, Luzia (F)	167½		
129	Schreiner, Herman (M)	169		
130	Schreiner, Suzanne (F)	169		
131	Schreiner, Viviane (F)	169		
132	Charron, Thérèse (F)	173		
133	Picard, Jannine (F)	173½		
134	Chaussé, Lorraine (F)	175A		
135	St-Amour, Micheline (F)	177		
136	Labbé, Jacques M. (M)	179		
137	Lefebvre, Jean (M)	181		
138	Boucher, Steven (M)	181		
139	Boucher, Françine (F)	181		
140	Boucher, Imriy (M)	181A		
141	Boucher, Claudette (F)	181A		
142	Boucher, Jeannette (F)	181A		
143	Lafrenière, Flore (F)	191		
144	Lafrenière, Jean-Mari (M)	191		
145	Dagenais, Diane (F)	191A		
146	Plante, Carole (F)	193		
147	Plante, Roger (M)	193		
148	Perrier, Claudette (F)	193½		
149	Bélanger, Jacques (M)	195		
150	Bélanger, Suzanne (F)	195		
151	Gaudreau, Bella (F)	197		
152	Gaudreau, Hélène (F)	197		
153	Gaudreau, Guylaine (F)	197		
154	Mccann, Jeanne (F)	199		
155	Mccann, Rita (F)	199		
156	Thibault, Juliette (F)	199½		
157	Thibault, Luc (M)	199½		
158	Thibault, Marcel (M)	199½		
	ST-ETIENNE			
159	Girard, Guy (M)	75	J8X 1J5	
160	Garard, Gilles (M)	75		
161	Dubois, Marc (M)	75		
162	Cadieux, Léo (M)	75		
163	Bourgeois, Anne (F)	75		
164	Lachance, Denis (M)	86		
165	Lepage, Carmen (F)	86		
166	Lepage, George (M)	86		
167	Lepage, Suzanne (F)	86		
168	Peltier, Ginette (F)	86		
169	Farkas, Lorraine (F)	88	J8X 1J5	
170	Larson, Peter (M)	88		
171	Gagné-Simard, Chantal (F)	94	J8X 1J6	
172	Simard, Allen (M)	94		
173	Thibeau, Collette (F)	94		
174	Tremblay, Robert (M)	94		
	STE-HELENE			
175	Lalonde, Colombe (F)	2	J8X 3G1	
176	Lambert, Pierre (M)	2		
177	Davidson, Jean (M)	4	J8X 3E9	
178	Davidson, Hélène (F)	4		
179	Davidson, Pierre (M)	4		
180	Raymond, Gracia (F)	4½		
181	Morin, Florentine (F)	6		
182	Laroche, Ann (F)	6A		
183	Laroche, Lucille (F)	6A		
184	St-Amour, André (M)	6A		
185	Ubaid, Dubé (M)	7		
186	Beaulne, Joanne (F)	8	apt. 3	
187	Pétrin, Laurent (M)	8	apt. 1	
188	Pétrin, Lorina (F)	8	apt. 1	
189	Cousineau, Lucie (F)	8	apt. 2	
190	Biziorek, Francis (M)	9	J8X 3G1	
191	Biziorek, Marie (F)	9		
192	Biziorek, Patrick (M)	9		
193	Dubois, Diane (F)	9		
194	Maxwell, Josée (F)	11		
195	Maxwell, Nicole (F)	11		
196	Maxwell, Ronald (M)	11		
197	Nantel, Marcel (M)	11		
198	Pacheco, Ines (F)	12		
199	Foucault, Johanne (F)	13		
200	Landry, Claudia (F)	13	apt. 2	
201	Landry, Thilma (F)	13	apt. 2	
202	Hamilton, Robert (M)	13	apt. 4	
203	Collin, Sherry (F)	15	J8X 3G1	
204	Bélisle, Daniel (M)	15B		
205	Collin, Faye (F)	15B		
206	Chapman, Victor (M)	15C		
207	Gravel, Shirley (F)	15C		
208	Croisetière, Rosario (M)	16	J8X 3E9	
209	Gauthier, Rita (F)	17		
210	Migneron, Luc (M)	17		
211	Beauregard, Albert (M)	18		
212	Beauregard, Gisèle (F)	18		
213	Butler, Stephen (M)	18		
214	Champagne, Jacques (M)	18	apt. 4	
215	Anglehart, Hermel (M)	19		
216	Cléroux, Anette (F)	19		
217	Loyer, Paul (M)	19		
218	Robert, Denis (M)	19		
219	Dufour, Roger (M)	20	apt. 1	
220	Godin, Jacqueline (F)	20	apt. 1	
221	Lanthier, Carole (F)	20	apt. 2	
222	Lavigne, Lucille (F)	20	apt. 3	
223	Lévesque, Stephen (M)	20	apt. 3	
224	Duhaime, Lyse (F)	20	apt. 4	
225	Boudreau, Guy (M)	21	J8X 3G1	
226	Boudreau, Suzanne (F)	21		
227	Gascon, Ginette (F)	22	J8X 3E9	
228	Gascon, Pierre (M)	22		
229	Patry, Christine (F)	23	J8X 3G1	
230	Sousa, Mario (M)	23		
231	Beaudry, Monick (F)	23½		
232	Charbonneau, Diane (F)	25		

RURAL/RURALE			electoral district/circonscription	URBAN/URBAINE		
N°	page		Hull - Aylmer	N°	page	
	N°	of/de	certified signature(s)-enumerator(s) / certifié signature(s)-recenseur(s)	132	N° 2	of/de 3
polling division section de vote 132			R. Charbonneau Rita Gauthier		polling division section de vote	

164932

F 303 PRELIMINARY LIST OF ELECTORS

ELECTIONS CANADA

LISTE PRÉLIMINAIRE DES ÉLECTEURS

R-M 7 79

This list of qualified electors for the polling division number as set out below was prepared for use at the pending federal election from information obtained at the enumeration and has been certified by the signature(s) below as to completeness and correctness so far as is possible.

La présente constitue la liste des électeurs de la section de vote dont le numéro apparaît plus bas preparée en vue de l'election fédérale en cours d'après les renseignements recueillis lors du recensement. Le(s) recenseur(s) y a(ont) apposé sa(leur) signature, affirmant que cette liste est aussi complète et exacte que possible.

N°				N°
233	Charbonneau, Jean (M)	25		
234	Charbonneau, Marcel (M)	25½		
235	Charbonneau, René (M)	25½		
236	Charbonneau, Robert (M)	25½		
237	Garner, Choy (M)	26	J8X 3E9	
238	Garner, Karen (F)	26	apt. 1	
239	Carré, Ovila (F)	28		
240	Carré-Ménard, Lucille (F)	28		
241	Louiseize, Jacques (M)	29		
242	Louiseize, Rachel (F)	29		
243	Villemure, Cécile (F)	29A		
244	Chaussé, Marie-Claire (F)	29B		
245	St-Aubin, Alcide (M)	30		
246	St-Aubin, Albina (F)	30		
247	Lacroix, Serge (M)	32		
248	Larcher, Lyne (F)	32		
249	Robillard, Christiane (F)	32A		
250	Robillard, Jean (M)	32A		
251	Carré, Hohanne (F)	32B		
252	Ménard, Alice (F)	32B		
253	Giroux, Françine (F)	32C		
254	Larivière, Marcel (M)	32C		
255	Giroux, Alain (M)	32D		
256	Fournier, Huguette (F)	32D		
257	Gagné, Colette (F)	37	J8X 3E2	
258	Gagné, Emile (M)	37		
259	Pilon, Christine (F)	42		
260	Lessard, Marco (M)	44A		
261	Thérien, Roch (M)	44A		
262	Turcotte, Michel (M)	44A		
263	Bergevin, Anne-Michèle (F)	46	apt. 2	
264	Lheureux, François (M)	46	apt. 2	
265	Massart, Jeanne (F)	48	J8X 3J3	
266	Massart, Raoul (M)	48		
	ST-LAURENT J8X 1M3			
267	Carpentier, Luc (M)	100		
268	Déziel, Diane (F)	100		
269	Doré, Carmen (F)	102		
270	Doré, Raymond (M)	102		
271	Régimbald, Diane (F)	104		
272	Duval, Christien (M)	104A		

RURAL/RURALE	electoral district/circonscription	URBAN/URBAINE
N° / page	Hull-Aylmer	N° 132 / page N° 3 of/de 3
polling division section de vote	certified / certifié signature(s)-enumerator(s) / signature(s)-recenseur(s)	polling division section de vote

F 303 PRELIMINARY LIST OF ELECTORS

ELECTIONS CANADA

164933

LISTE PRÉLIMINAIRE DES ÉLECTEURS

B 5M-7 79

This list of qualified electors for the polling division number as set out below was prepared for use at the pending federal election from information obtained at the enumeration and has been certified by the signature(s) below as to completeness and correctness so far as is possible.

La présente constitue la liste des électeurs de la section de vote dont le numéro apparaît plus bas préparée en vue de l'élection fédérale en cours d'après les renseignements recueillis lors du recensement. Le(s) recenseur(s) y a(ont) apposé sa(leur) signature, affirmant que cette liste est aussi complète et exacte que possible.

N°				N°			
	BREBEUF				SUITE...	**FALARDEAU**	
1	BARBE, Dolorèse (F)	51	J8X 3B7	56	RAIL, Dianne (F)	78A	J8X 3E2
2	BARBE, Louis-George (M)	51	J8X 3B7	57	BEDARD, Sedee (F)	78B	J8X 3E2
3	MORIN, Louisette (F)	53	J8X 3B7	58	DONTIGNY, Suzanne (F)	78C	J8X 3E2
4	MORIN, Olivette (F)	53	J8X 3B7	59	ANDREWS, Diane (F)	79	J8X 3E1
5	MORIN, Michel (M)	53½	J8X 3B7	60	HENRY, Donat (M)	83	J8X 3E1
6	MORIN, Michèle (F)	53½	J8X 3B7	61	MATHE, Christine (F)	83	J8X 3E1
7	BOICLAIRE, Suzanne Lyne (F)	55B	J8X 3B7	62	ST-AMOUR, Lorraine (F)	83	J8X 3E1
8	PARKER, Georges (M)	65	J8X 3B7				
9	PARKER, Claire (F)	65	J8X 3B7				
10	THIBAULT, Alain (M)	65	J8X 3B7				
11	ROCHON, Jocelyne (F)	68	J8X 3B8				
12	ROCHON, Gaston (M)	68	J8X 3B8				
13	SENECAL, Colette (F)	76	J8X 3B9			**GUERTIN**	
14	SENECAL, Simone (F)	76	J8X 3B9	63	DENAULT, Luc (M)	13	J8X 3E3
15	SENECAL, Iréné (M)	76	J8X 3B9	64	DENEAULT, Denise (F)	13	J8X 3E3
16	DUBUC, Ginette (F)	76B	J8X 3B9	65	PATENAUDE, Gilles (M)	13½	J8X 3E3
17	CHARTRAND, Pauline (F)	77	J8X 3C1	66	PATENAUDE, Chantal (F)	13½	J8X 3E3
18	CHARTRAND, Bernard (M)	77	J8X 3C1	67	DENOMME, Chantale (F)	15	J8X 3E3
19	CHARTRAND, Jacques (M)	77	J8X 3C1	68	BELANGER, Jacqueline (F)	15	J8X 3E3
20	CHARTRAND, Charles (M)	77	J8X 3C1	69	DENOMME, Monique (F)	15	J8X 3E3
21	CLENNETT, William J.	86	J8X 3B9	70	BELANGER, Roland (M)	15	J8X 3E3
22	SIROIS, Ghislaine	86	J8X 3B9	71	GAUTHIER, Benoit (M)	15½	J8X 3E3
				72	GAUTHIER, Rolande (F)	15½	J8X 3E3
				73	VILLENEUVE, Robert (M)	17	J8X 3E3
	FALARDEAU			74	VILLENEUVE, Gilles (M)	17	J8X 3E3
23	LAMOUREUX, Claude (M)	52	J8X 3C9	75	GAUDREAU, Claude (M)	17	J8X 3E3
24	LAMOUREUX, Alcide (M)	52	J8X 3C9	76	COUROUX, Lucien (M)	17	J8X 3E3
25	LAMOUREUX, Jacques (M)	52	J8X 3C9	77	COUROUX, Lisette (F)	17	J8X 3E3
26	LAMOUREUX, Doreen (F)	52	J8X 3C9	78	VILLENEUVE, Daniel (M)	17	J8X 3E3
27	GOULARD, José (M)	53	J8X 3C9	79	VILLENEUVE, Louise (F)	17	J8X 3E3
28	CADIEUX, Claire (F)	53	J8X 3C9	80	GAUDREAU, Hélène (F)	17B	J8X 3B3
29	PREVOST, Pierre (M)	54	J8X 3C8	81	LABELLE, Omerine (F)	19	J8X 3E3
30	LATULIPPE, Réjeanne (F)	55B	J8X 3C9	82	PARENT, Marcel (M)	19	J8X 3E3
31	LATULIPE, Claude (M)	55B	J8X 3C9	83	PARENT, Denise (F)	19	J8X 3E3
32	BERUBE, Yolaine (F)	55C	J8X 3C9	84	GROULX, Cécile (F)	21	J8X 3E3
33	TESSIER, Louise (F)	56	J8X 2E1	85	GROULX, Eugène (M)	21	J8X 3E3
34	MULLIN, Michael John (M)	56	J8X 2E1	86	WHITE, Diane (F)	23	J8X 3E3
35	MULLIN, J. Patrick (M)	56	J8X 2E1	87	GAUTHIER, Charlotte (F)	23	J8X 3E3
36	LATULIPPE, Luc (M)	55A	J8X 3C9	88	GIRARD, André (M)	27	J8X 3E3
37	MARTINEAU, Mathias (M)	57	J8X 3C9	89	MAURISSETTE ROY, Antoinette (F)	27	J8X 3E3
38	MARTINEAU, Michel (M)	57	J8X 3C9	90	GIRARD, Denise (F)	27	J8X 3E3
39	MARTINEAU, Alexandrine (F)	57	J8X 3C9	91	HOLDEN, Mariange (F)	29	J8X 3M5
40	ST-LOUIS, Fernand (M)	61	J8X 3C9	92	BAUDRY, Lise (F)	31	J8X 3E3
41	D'AMOURS, France (F)	61 #3	J8X 3C9	93	BAUDRY, Guy (M)	31	J8X 3E3
42	CHANTIGNY, Monique (F)	61 #1	J8X 3C9	94	BAUDRY, Lionel (M)	31	J8X 3E3
43	JODOIN, Claude (M)	74	J8X 3E2	95	BEAUDRY, Jeanne D'Arc (F)	31	J8X 3E3
44	JODOIN, Lucille (F)	74	J8X 3E2	96	GRAVEL, Sylvain (M)	31½	J8X 3E3
45	SOULIERE, Richard (M)	74½	J8X 3E2	97	GIROUX, Pierrette (F)	33	J8X 3E5
46	SOULIERE, Maryse (F)	74½	J8X 3E2	98	GEROUX, Reinel (M)	33	J8X 3E5
47	REGIMBALD, Roland (M)	75	J8X 2E1	99	DESJARDIN, Rita (F)	35	J8X 3E5
48	REGIMBALD, Aline (F)	75	J8X 2E1	100	DESJARDIN, Jean-Paul (M)	35	J8X 3E5
49	GUNVILLE, Ginette (F)	77	J8X 3E1	101	DESJARDINS, Pierre (M)	35	J8X 3E5
50	CHALIFOUX, Jean-Claude (M)	77	J8X 3E1	102	SIMARD, Lyne (F)	35½	J8X 3E5
51	PROULX, Micheline (F)	77B	J8X 3E1	103	PICHE, Pierre (M)	35C	J8X 3E5
52	GROULX, Gilles (M)	77B	J8X 3E1	104	SABOURIN, André (M)	37	J8X 3M4
53	DEMERS, Jeannine (F)	78	J8X 3E2	105	SABOURIN, Claudette (F)	37	J8X 3M4
54	DEMERS, Guy (M)	78	J8X 3E2	106	REPENTIGNY, Léandre (M)	37½	J8X 3M4
55	DEMERS, Michel (M)	78A	J8X 3E2	107	FORESTER, Gary (M)	39	J8X 3E5
				108	FORESTER, Dyane (F)	39	J8X 3E5
				109	FORESTER Lucien (M)	39	J8X 3E5

RURAL/RURALE			electoral district/circonscription	URBAN/URBAINE		
N°	page		HULL AYLMER	N°	page	
	N° 1	of/de 2	certified / certifié	133	N° 1	of/de 2
polling division / section de vote			signature(s) enumerator(s) / signature(s) recenseur(s)	polling division / section de vote		

164934

F 303 **PRELIMINARY LIST OF ELECTORS**

ELECTIONS CANADA

LISTE PRÉLIMINAIRE DES ÉLECTEURS

This list of qualified electors for the polling division number as set out below was prepared for use at the pending federal election from information obtained at the enumeration and has been certified by the signature(s) below as to completeness and correctness so far as is possible.

La présente constitue la liste des électeurs de la section de vote dont le numéro apparaît plus bas préparée en vue de l'élection fédérale en cours d'après les renseignements recueillis lors du recensement. Le(s) recenseur(s) y a(ont) appose sa(leur) signature, affirmant que cette liste est aussi complète et exacte que possible.

N°			
	SUITE... GUERTIN		
110	FORESTER, Françoise (F)	39	J8X 3E5
111	ALLAIN, Laurette (F)	41	J8X 3E5
112	ALLAIN, R.(M)	41	J8X 3E5
	ST-ETIENNE		
113	BERTIN, Rodolph (M)	46	J8X 2Z6
114	ST-DENIS, Lorraine (F)	51	J8X 1J1
115	BELAND, Denise (F)	51A	J8X 1J1
116	CARPENTIER, Madelaine (F)	52	J8X 1J1
117	BISSON, Rita (F)	52	J8X 1J1
118	SERVANT, Lauraine (F)	53	J8X 1J2
119	SERVANT, Pierre (M)	53	J8X 1J2
120	WILHELMY, Marcelle (F)	54	J8X 1J1
121	CHARRON, Suzanne (F)	57B	J8X 1J1
122	PAQUETTE, Lina (F)	57A	J8X 1J1
123	MARTEL, Linda (F)	60	J8X 1J1
124	PARENT, Adrea (F)	60A	J8X 3J1
125	LANGEVIN, Jeanne (F)	61	J8X 1J2
126	LAVIGNE, Henri (M)	61½	J8X 1J2
127	LAVIGNE, Huguette (F)	61½	J8X 1J2
128	LAVIGNE, Lynne (F)	61½	J8X 1J2
129	FAULLEM, Lise (F)	64	J8X 1J1
130	BISSON, Lise (F)	64	J8X 1J1
131	FAULLEM, Gilles (M)	64	J8X 1J1
	ST-FLORENT		
132	LAMOTHE, Royal (M)	8	J8X 2Z6
133	LAMOTHE, Bertha (F)	8	J8X 2Z6
134	GIRARD, Johanne (F)	10	J8X 3Z7
135	LEBLANC, Daniel (M)	10	J8X 2Z6
136	LEVESQUE, Suzanne (F)	10½	J8X 2Z6
137	LEVESQUE, Chantal (F)	10½	J8X 2Z6
138	GAGNON, André (M)	12	J8X 2Z
139	GAGNON, Johanne (F)	12	J8X 2Z
140	PAQUETTE, Lise (F)	14	J8X 3Z
141	PAQUETTE, Manon (F)	14	J8X 3Z
142	PAQUETTE, Alain (M)	14	J8X 3Z
143	LAVIGNE, Lise (F)	14	J8X 3Z
144	SEGUIN, Sylvio (M)	14A	J8X 3Z
145	FRECHETTE, Michel (M)	14A	J8X 3Z
146	LEVESQUE-FRECHETTE, Carmen (F)	14A	J8X 3Z
147	LAFRANCE, Christine (F)	16	J8X 2Z
148	LAFRANCE, Jean (M)	16	J8X 2Z
149	CHARRON, Lorraine (F)	18	J8X 2Z6
150	SOUCY, Dianne (F)	20	J8X 2Z6
151	SOUCY, Huguette (F)	20	J8X 2Z6
152	SOUCY, Denis (M)	20	J8X 2Z6
153	SOUCY, Georges (M)	20	J8X 2Z6
154	CANUEL, Thérèse (F)	20	J8X 2Z6
155	BERTIN, Flore (F)	26	J8X 2Z6
156	BERTIN, Nicole (F)	26	J8X 2Z6
157	LAURIN, Marie (F)	32	J8X 2Z7
158	LORRAIN, Henriette (F)	32	J8X 2Z7
159	LORRAIN, Marie (F)	34	J8X 3Z7

N°			
	SUITE... ST-FLORENT		
160	LAURIN, Henryette (F)	34	J8X 3Z7
161	RENAUD, Thérèse (F)	36	J8X 3Z7
162	RENAUD, Pierre (M)	36	J8X 3Z7
163	COUSINEAU, Bernard (M)	38	J8X 3Z7
164	COUSINEAU, Louise (F)	38	J8X 3Z7
165	COUSINEAU, Marguerite (F)	38	J8X 3Z7
166	COUSINEAU, Sylvie (F)	38½	J8X 3Z7
167	LAVIGNE, Yve (F)	38½	J8X 3Z7
168	DENAULT, Claudette (F)	40	J8X 2Z7
169	DENAULT, Michel (M)	40	J8X 2Z7
170	POIRIER, Roland (M)	42	J8X 2Z7
171	POIRIER, Madeleine (F)	42	J8X 2Z7
	ST-LAURENT		
172	MADAIRE, Sandra (F)	106	J8X 1M5
173	MADAIRE, Clémence (F)	106	J8X 1M5
174	MADAIRE, William (M)	106	J8X 1M5
175	MADAIRE, Linda (F)	106	J8X 1M5
176	MADAIRE, Richard (M)	106	J8X 1M5
177	PICHE, George Sr. (M)	108	J8X 1M5
178	PICHE, Florence (F)	108	J8X 1M5
179	PICHE, Georges Jr. (M)	108	J8X 1M5
180	PICHE, Rita (F)	108	J8X 1M5
181	ARVISAIS, Fernand (M)	110	J8X 1M5
182	ARVISAIS, Thérèse (F)	110½	J8X 1M5
183	ARVISAIS, Hector (M)	110½	J8X 1M5
184	PARIZEAU, Albiny (M)	112	J8X 1M5
185	PARIZEAU, Rachel (F)	112	J8X 1M5
186	FAUVELLE, Conrad (M)	112	J8X 1M5
187	ORTIZ, Napoléon (M)	112	J8X 3M5
188	FAUVELLE, Pauline (F)	112	J8X 3M5
189	PARIZEAU, Claire (F)	112	J8X 3M5
190	LOYER, Sylvain (M)	126	J8X 1M7
191	LEBLANC, Claude (M)	126	J8X 1M7
192	LEBLANC, Jacques (M)	126	J8X 1M7
193	LEBLANC, Thérèse (F)	126	J8X 1M7
194	ST-LAURENT, Jean-Pierre (M)	126	J8X 1M7
195	LOYER, Eugène (M)	128	J8X 1M7
196	LOYER, Marie-Rose (F)	128	J8X 1M7
197	LOYER, Joanne (F)	128	J8X 1M7
198	DOMPIERRE, Marc (M)	128	J8X 1M7
199	LEGAULT, Léona (F)	128	J8X 1M7
200	GASCON DORION, Francine (F)	130	J8X 1M7
201	DORION, Aurèle (M)	130	J8X 1M7
202	MORISSETTE, Georgette (F)	132	J8X 1M7
203	MORISSETTE, Lucien (M)	132	J8X 1M7
204	MORISSETTE, Mario (M)	132	J8X 1M7
205	SIMARD, Madeleine (F)	134	J8X 1M7

RURAL/RURALE

N° page

N° 2 of/de 2

polling division / section de vote

electoral district/circonscription: HULL AYLMER

certified / certifié — signature(s) enumerator(s) / signature(s) recenseur(s)

URBAN/URBAINE

N° 133

page N° 2 of/de 2

polling division / section de vote

F 303 PRELIMINARY LIST OF ELECTORS

ASM 7 79

ELECTIONS CANADA

164935

LISTE PRÉLIMINAIRE DES ÉLECTEURS

This list of qualified electors for the polling division number as set out below was prepared for use at the pending federal election from information obtained at the enumeration and has been certified by the signature(s) below as to completeness and correctness so far as is possible.

La présente constitue la liste des électeurs de la section de vote dont le numéro apparaît plus bas préparée en vue de l'élection fédérale en cours d'après les renseignements recueillis lors du recensement. Le(s) recenseur(s) y a(ont) apposé sa(leur) signature, affirmant que cette liste est aussi complète et exacte que possible.

N°					
	St-Etienne				
1					
1	Galipeau, Jean-guy	(M)	6		J8X 1H4
2	Larose, Colombe	(F)	6		J8X 1H4
3	Galipeau Larose, Rita	(F)	6		J8X 1H4
4	Galipeau, Charles	(M)	6		J8X 1H4
5	Griselin, Madeleine	(F)	6		J8X 1H4
6	Lévesque, Alain	(M)	6½		J8X 1H4
7	Paradis, Nicole	(F)	8		J8X 1H4
8	Paradis, Robert	(M)	8		J8X 1H4
9	Paradis, France	(F)	8		J8X 1H4
10	Lévesque, Micheline	(F)	26		J8X 1H7
11	Rolin, Jean-Marie	(M)	26		J8X 1H7
12	Rolin, Sylvie	(F)	26½		J8X 1H6
13	Rolin, Jean	(M)	28		J8X 1H8
14	Rolin, Muriel	(F)	28		J8X 1H8
15	Maurice, Diane	(F)	30	Apt1	J8X 1H6
16	Maisonneuve, Marie-Claire	(F)	30	#2	J8X 1H6
17	Racine, Jean-Guy	(M)	30	#3	J8X 1H6
18	Maurice, Mario	(M)	30	#4	J8X 1H6
19	Galarneau, Robert	(M)	30	#5	J8X 1H6
20	Galarneau, Lise	(F)	30	#5	J8X 1H6
21	Biron, Shane	(M)	30	#6	J8X 1H6
22	Dubuc Lorraine	(F)	30		J8X 1H6
23	Coderre, Louise	(F)	30	#9	J8X 1H6
24	Coderre, France	(F)	30	#9	J8X 1H6
25	Coderre, Mariete	(F)	30	#9	J8X 1H6
26	Blondain, Carole	(F)	30	#10	J8X 1H6
27	Parisi, Françoise	(F)	30	#11	J8X 1H6
28	Parker, Jean	(M)	30	#11	J8X 1H6
29	Proulx, Marcel	(M)	30	#12	J8X 1H6
30	Cardinal, Claudè	(M)	38		J8X 1H7
31	Valée, Lorraine	(F)	38		J8X 1H7
32	Trépanier, Monique	(F)	40		J8X 1H7
33	Trépanier, Pierre	(M)	40		J8X 1H7
34	Charron, Diane	(F)	42		J8X 1H7
35	Charron, Guy	(M)	42		J8X 1H7
36	Charron, Yvette	(F)	42		J8X 1H7
	ST-Florent				
37	Bruyère, Charles	(M)	5		J8X 2Z5
38	Bruyère, Julie	(F)	5		J8x 2Z5
39	Bruyère, Aline	(F)	5		J8X 2Z5
40	Bruyère, Noel	(M)	5		J8X 2Z5
41	Sylveste, Danielle	(F)	7		J8X 2Z5
42	Jean, Laura	(F)	9		J8X 2Z5
43	Charette, Sylvain	(M)	9½		J8X 2Z5
44	Charette, Jean-Paul	(M)	9½		J8X 2Z5
45	Charette, Pauline	(F)	9½		J8X 2Z5
46	Latourelle, Pauline	(F)	11		J8X 2Z5
47	Lanthier, Denise	(F)	11		J8X 2Z5
48	Lanthier, Hugues	(M)	11½		J8X 2Z5
49	Lacroix, Hélène	(F)	15		J8X 2Z5
50	Lacroix, Gérard	(M)	15		J8X 2Z5
51	Brazeau, Yvon	(M)	15½		J8X 2Z5
52	Brazeau, Jean-Yves	(M)	15½		J8X 2Z5
53	Canuel, Sylvie	(F)	17		J8X 2Z5
54	Canuel, François	(M)	17		J8X 2Z5
55	Galipeau, Françine	(F)	19		J8X 2Z5
56	Dubé, Suzanne	(F)	19½		J8X 2Z5
57	Panet-Raymond, Josée	(F)	21		J8X 2Z5
58	Bernard, Yann	(M)	21		J8X 2Z5
59	Latreille, Daniel	(M)	21	#1	J8X 2Z5
60	Gosselin, Diane	(F)	21	#2	J8X 2Z5
61	Cyr, Madeleine	(F)	21	#3	J8X 2Z5
62	Cyr, Rivard	(M)	21	#3	J8X 2Z5
63	Corriveau, Julie	(F)	25		J8X 2Z5
64	Corriveau, Pierrette	(F)	25		J8X 2Z5
65	Corriveau, Jean-Paul	(M)	25		J8X 2Z5
66	Bisson, Cécile	(F)	25A		J8X 2Z5
67	Lavigne, René	(M)	25B		J8X 2Z5
68	Lavigne, Yollande	(F)	25B		J8X 2Z5
	ST-HENRI				
69	Gauthier, Suzanne	(F)	7		J8X 2X6
70	Gauthier, Paul	(M)	7		J8X 2X6
71	Larabie, Maurice	(M)	8		J8X 2X7
72	Larabie, Jeannine	(F)	8		J8X 2X7
73	Toutloff, Kahleen	(M)	8		J8X 2X7
74	Laurin, Marcel	(M)	8½		J8X 2X7
75	Laurin, Ghislaine	(F)	8½		J8X 2X7
76	Sarrazin, Thérèse	(F)	10		J8X 2X7
77	Bourassa, Noella	(F)	11½		J8X 2X6
78	Letang, Richard	(M)	12		J8X 2X7
79	Letang, Emile	(M)	12		J8X 2X7
80	Letang, Fleurette	(F)	12		J8X 2X7
81	Legrand, Alice	(F)	12½		J8X 2X7
82	Bouley, Albert	(M)	13		J8X 2X6
83	Bouley, Richard	(M)	13		J8X 2X6
84	Bouley, Maurice	(M)	13		J8X 2X6
85	Bouley, Sherley	(F)	13		J8X 2X6
86	Crites, Marcel	(M)	15		J8X 2X6
87	Martel, Renée	(F)	15		J8X 2X6
88	Gauthier, Jeannine	(F)	15½		J8X 2X6
89	Moreau, Jean-Paul	(M)	15½		J8X 2X6
90	Brunet, Louise	(F)	16		J8X 2X7
91	Carpentier, Marc	(M)	16½		J8X 2X7
92	Marion, Sylviane	(F)	17		J8X 2X6
93	Faubert, Alain	(M)	17		J8X 2X6
94	Gravelle, Huguette	(F)	17B		J8X 2X6
95	Raymond, Marc	(M)	18		J8X 2X7
96	Raymond, Anne	(F)	18		J8X 2X7
97	Raymond, Pierre	(M)	18		J8X 2X7
98	Raymond, René	(M)	18		J8X 2X7
99	Raymond, Jacqueline	(F)	18		J8X 2X7
100	Larose, Lise	(F)	20		J8X 2X7
101	Larose, Gilles	(M)	20		J8X 2X7
102	Galarneau, Jean	(M)	21		J8X 2X6
103	Swiderski, Anne	(F)	21		J8X 2X6
104	Villeneuve, Guy	(M)	22		J8X 2X7
105	Villeneuve, Viviane	(F)	22		J8X 2X7
106	Villeneuve, Jean-Guy	(M)	22		J8X 2X7
107	Villeneuve, Denise	(F)	22½		J8X 2X7
108	Vlleneuve, Lucienne	(F)	22½		J8X 2X7
109	Lebrun, Oswald	(M)	23		J8X 2X6
110	Lebrun, Délina	(F)	23		J8X 2X6
111	Cardinal, Claudette	(F)	24		J8X 2X7
112	Cardinal, Laurent	(M)	24		J8X 2X7

RURAL/RURALE — N° — page N° — of/de — polling division / section de vote

electoral district/circonscription: Hull, Aylmer

certified / certifié: Nicole Gendron

signature(s) enumerator(s) / signature(s) recenseur(s): Thérèse Bouley Laurent

URBAN/URBAINE — N° 134 — page N° 1 of/de 3 — polling division / section de vote

F 303 PRELIMINARY LIST OF ELECTORS

ELECTIONS CANADA

LISTE PRÉLIMINAIRE DES ÉLECTEURS

164936

8 SM 7 79

This list of qualified electors for the polling division number as set out below was prepared for use at the pending federal election from information obtained at the enumeration and has been certified by the signature(s) below as to completeness and correctness so far as is possible.

La présente constitue la liste des électeurs de la section de vote dont le numéro apparaît plus bas préparée en vue de l'élection fédérale en cours d'après les renseignements recueillis lors du recensement. Le(s) recenseur(s) y a(ont) apposé sa(leur) signature, affirmant que cette liste est aussi complète et exacte que possible.

N°				
	ST-HENRI (suite)			
113	Gagnon, André	(M)	25	J8X 2X6
114	Gagnon, Thérèse	(F)	25	J8X 2X6
115	Paquin, Diane	(F)	25½	J8X 2X6
116	Gagnon, Monique	(F)	25½	J8X 2X6
117	Saumure, Lise	(F)	26	J8X 2X7
118	Charbonneau, Luc	(M)	26	J8X 2X7
119	Cardinal, Alfred	(M)	28	J8X 2X7
120	Cardinal, Rose-Mai	(F)	28	J8X 2X7
121	Cardinal, Roland	(M)	28	J8X 2X7
	ST-HYACINTHE			
122	Jetté, Denise	(F)	4	J8X 2T7
123	Elément, Chantal	(F)	4	J8X 2T7
124	Elément, Manon	(F)	4	J8X 2T7
125	Barr, Louise	(F)	8	J8X 2T7
126	Fournier, Gilbert	(M)	8	J8X 2T7
127	Fournier, Jeanne-D'Arc	(F)	8	J8X 2T7
128	Fournier, Rachelle	(F)	8	J8X 2T7
129	Chartrand, Gilles	(M)	8	J8X 2T7
130	Gervais, Jean-Claude	(M)	10 #1	J8X 2T7
131	Bates, Line	(F)	10 #2	J8X 2T7
132	Leblanc, Françine	(F)	10 #3	J8X 2T7
133	Cyrel, Suzanne	(F)	10#4	J8X 2T7
134	Rousseau, Jean-Raineau	(M)	10 #4	J8X 2T7
135	Clermont, Serge	(M)	10 #5	J8X 2T7
136	Lavigne, Richard	(M)	10 #5	J8X 2T7
137	Chapman, Irène,	(F)	11	J8X 2T8
138	Chénier, Claire	(F)	11	J8X 2T8
139	Chénier, Pearl	(F)	11	J8X 2T8
140	Jacques, Jeanine	(F)	12	J8X 2T8
141	Jacques, Bernard	(M)	12	J8X 2T7
142	Jacques, Johane	(F)	12	J8X 2T7
143	Wilson, Huberte	(F)	12½	J8X 2T7
144	Thérien, Jean-Claude	(M)	13	J8X 2T8
145	Massia, Pierrette	(F)	13	J8X 2T8
146	Thérien, Hélène	(F)	13½	J8X 2T8
147	Bruneau, Georges	(M)	13½	J8X 2T8
148	Sackali, Hélène	(F)	14	J8X 2T7
149	Sackali, Assaf	(M)	14	J8X 2T7
150	Michon, Paul	(M)	15	J8X 2T8
151	Michon, Célina	(F)	15	J8X 2T8
152	Malette, René	(M)	16	J8X 2T7
153	Malette, Aline	(F)	16	J8X 2T7
154	Jetté, Manon	(F)	17	J8X 2T8
155	Jetté, Denise	(F)	17	J8X 2T8
156	Jetté, Jean-Guy	(M)	17	J8X 2T8
157	Latreille, Roméo	(M)	18	J8X 2T7
158	Latreille, Juliette	(F)	18	J8X 2T7
159	Latreille-Miljour, Claudette	(F)	18	J8X 2T7
160	Marie, Ginette	(F)	18½	J8X 2T7
161	Marie, Christian	(M)	18½	J8X 2T7
162	Bélanger, Clairette	(F)	19	J8X 2T8
163	Bélanger, Suzanne	(F)	19	J8X 2T8
164	Dazé, Jean	(M)	19½ #1	J8X 2T8
165	Milour, Gérard	(M)	19½ #2	J8X 2T8
166	Lamarche, Paul	(M)	19½ #3	J8X2T8
167	Whalen, Alain	(M)	19½ #4	J8X 2T8
168	Brousseau, Jean	(M)	19½ #5	J8X 2T8
169	Leclerc, Jean-Louis	(M)	19B #6	J8X 2T8
170	Legendre, Léo	(M)	19B #7	J8X 2T8
171	Dussault, Jacques	(M)	19B #8	J8X 2T8
172	Dubé, Ronald	(M)	19B #10	J8X 2T8
173	Mondoux, Robert	(M)	19B #9	J8X 2T8
174	Petit, Wilfrid	(M)	22	J8X 2T7
175	Petit, Lucille	(F)	22	J8X 2T7
176	Petit, Ghislain	(M)	22	J8X 2T7
177	Petit, Jean-Noel	(M)	22	J8X 2T7
178	Petit, Jean-Pierre	(M)	22	J8X 2T7
179	Petit, Jacqueline	(F)	22	J8X 2T7
180	Brown, Hannah	(F)	24 #1	J8X 2T7
181	Tolly, Petes	(M)	24 #2	J8X 2T7
182	Simmons, Isabelle	(F)	24	J8X 2T7
183	Jolie, Liliane	(F)	24	J8X 2T7
184	Pilon, Roger	(M)	24	J8X 2T7
	ST-LAURENT			
185	Hamel, Jean-Maurice	(M)	136	J8X 1M9
186	Lanois, Linda	(F)	136	J8X 1M9
187	Tourangeau, François	(M)	138	J8X 1M9
188	Taillefer, Sylvie	(F)	138	J8X 1M9
189	Sixmen, Marguerite	(F)	140	J8X 1M9
190	Beaudrie, Sara	(F)	140	J8X 1M9
191	Latrémouille, Françine	(F)	142	J8X 1M9
192	Gay, Janine	(F)	142	J8X 1M9
193	Pouting, Barbara	(F)	144	J8X 1M9
194	Thériault, Jacques	(M)	146	J8X 1M9
195	Thériault, Claire	(F)	146	J8X 1M9
196	Thériault, Yvon	(M)	146	J8X 1M9
197	Cloutier, Florence	(F)	148	J8X 1M9
198	Cronier, Jean-Claude	(M)	148	J8X 1M9
199	Carrière, Ethel	(F)	148	J8X 1M9
200	Moore, Jack	(M)	150½	J8X 1M9
201	Parker, C. Gérard	(M)	150	J8X 1M9
202	Allen, Hélène	(F)	152	J8X 1N1
203	Lefevre, Michel	(M)	152	J8X 1N1
204	Allen, Denis	(M)	152	J8X 1N1
205	Laroche, Monique	(F)	152#2	J8X 1N1
206	Laroche, Robert	(M)	152#2	J8X 1N1
207	Rivet, Sylvie	(F)	152#3	J8X 1N1
208	Rivet, Marie-France	(F)	152#3	J8X 1N1
209	Ménard, Jacqueline	(F)	152#6	J8X 1N1
210	Montpetit, Ghislaine	(F)	152#1	J8X 1N1
211	Montpetit, Jacques	(M)	152#1	J8X 1N1
212	Rivet, Madeleine	(F)	158#8	J8X 1N1
213	Beauchamp, Antoinette	(F)	160	J8X 1N1
214	Robillard, Armand	(M)	162	J8X 1N1
215	Robillard, Madame	(F)	162	J8X 1N1
216	Knight, Gisèle	(F)	164	J8X 1N1
217	St-Amour, Marie-Jeanne	(F)	164	J8X 1N1
218	Jetté, Odélie	(F)	166	J8X 1N1
219	Jetté, Gertrude	(F)	166	J8X 1N1

RURAL/RURALE

N° | page N° | of/de

polling division / section de vote

electoral district/circonscription: HULL Aylmer

certified / certifié

signature(s)-enumerator(s) / signature(s)-recenseur(s)

URBAN/URBAINE

N° 134 | page 2 of/de 3

polling division / section de vote

164937

F 303 PRELIMINARY LIST OF ELECTORS

ELECTIONS CANADA

LISTE PRÉLIMINAIRE DES ÉLECTEURS

This list of qualified electors for the polling division number as set out below was prepared for use at the pending federal election from information obtained at the enumeration and has been certified by the signature(s) below as to completeness and correctness so far as is possible.

La présente constitue la liste des électeurs de la section de vote dont le numéro apparaît plus bas préparée en vue de l'élection fédérale en cours d'après les renseignements recueillis lors du recensement. Le(s) recenseur(s) y a(ont) apposé sa(leur) signature, affirmant que cette liste est aussi complète et exacte que possible.

N°		N°	
	ST-REDEMPTEUR		
220	Emond, Maurice(M) 200 J8X 2S9		
221	Emond, Johane (F) 200 J8X 2S9		
222	Emond, Rita (F) 200 J8X 2S9		
223	Gagnon,Normand(M) 200 A J8X 2S9		
224	Gratton,Suzanne(F) 200 B J8X 2S9		
225	Villeneuve,Marie-Paule(F)200C J8X 2S9		
226	Gauthier,Gaston(M) 202 J8X 2S9		
227	Gauthier, Linda(F) 202 J8X 2S9		
228	Lavigne, Richard(M)204 J8X 2S9		
229	Lavigne, Suzanne(F)204 J8X 2S9		
230	Côté, Jacqueline(F) 206 J8X 2S9		
231	Côté, André (M)206 J8X 2S9		
232	Médeiros,Donario(M)212 J8X 2S9		
233	Médeiros, Maria (F)212 J8X 2S9		
234	Médeirons, Daniel(M)212 J8X 2S9		
235	Boucher, Donat (M) 212 A J8X 2S9		
236	Boucher, Lucienne(F) 212A J8X 2S9		
237	Dubreuille, Délina(F)212B J8X 2S9		

RURAL/RURALE	electoral district/circonscription	URBAN/URBAINE
N° page	Hull, Aylmer	N° 134 page
N° of/de	certified signature(s)-enumerator(s) / certifié signature(s) recenseur(s)	N° 3 of/de 3
polling division section de vote		polling division section de vote

164938

F 303 PRELIMINARY LIST OF ELECTORS

ELECTIONS CANADA

LISTE PRÉLIMINAIRE DES ÉLECTEURS

This list of qualified electors for the polling division number as set out below was prepared for use at the pending federal election from information obtained at the enumeration and has been certified by the signature(s) below as to completeness and correctness so far as is possible.

La présente constitue la liste des électeurs de la section de vote dont le numéro apparaît plus bas préparée en vue de l'élection fédérale en cours d'après les renseignements recueillis lors du recensement. Le(s) recenseur(s) y a(ont) apposé sa(leur) signature, affirmant que cette liste est aussi complète et exacte que possible.

N°	RUE CHARLEVOIX		
1	Campeau Joanne(F)	66#1	J8X-1P5
2	Audet Louise(F)	66#2	
3	Lemieux Remi(M)	66#2	
4	Cabeceiras Olivier(M)	67	J8X-1P6
5	Cabeceiras Olivia(F)	67	
6	Thivierge Pauline(F)	68	J8X-1P5
7	Thivierge Francois(M)	68	
8	Thivierge Denis(M)	68	
9	Charbonneau Andree(F)	68#A	
10	Charbonneau Donat(M)	68#A	
11	Duquette Julienne(F)	68#B	
12	Chartrand Francoise(F)	68#B	
13	DaSilva Alda(F)	69	J8X-1P6
14	DaSilva Jose(M)	69	
15	DaSilva Alda(F)	69	
16	DaSilva Jose(M)	69	
17	Vaillant Jean-Paul(M)	71	J8X-1P6
18	Vaillant Denise(F)	71	
19	Vaillant Gisele(F)	71	
20	Vaillant Helene(F)	71	
21	Papineau Madeleine(F)	72A	J8X-1P5
22	Michaud Jean-Claude(M)	72B	
23	Michaud Marcelle(F)	72B	
24	Michaud Aline(F)	72B	
25	Larocque Daniel(M)	72	
26	Larocque Marguerite(F)	72	
27	Charron Andre(M)	73	J8X-1P6
28	Charron Lucille(F)	73	
29	Charron Lyne(F)	73	
30	Lamoureux Jean-Paul(M)	73½	
31	Lamoureux Sylvain(M)	73½	
32	Guevremont Providence(F)	74	J8X-1P5
33	Guevremont Rolande(F)	74	
34	Courval Jean-Pierre(M)	75	J8X-1P6
35	Courval Claude(M)	75	
36	Courval Denis(M)	75	
37	Roy Cecile(F)	76	J8X-1P5
38	Roy Denis(M)	76	
39	Roy Hubert(M)	76	
40	Benac Armand(M)	78	J8X-1P5
41	Courchesne Ginette(F)	79#2	J8X-1P6
42	MontPetit Fernand(M)	79#1	
43	MontPetit Adrienne(F)	79#1	
44	MontPetit Chantal(F)	79#1	
45	Lacroix-Joly Helene(F)	82	J8X-1P7
46	Joly Marco(M)	82	
47	Joly Gaston(M)	82A	
48	Lalonde Francine(F)	82A	
49	Gagnon Pierre(M)	82A	
50	Parisien Ida(F)	83	J8X-1P8
51	Sincennes Jacques(M)	84	J8X-1P7
52	Sincennes Rita(F)	84	
53	Sincennes Robert(M)	84	
54	Lamoureux Leo(M)	85#1	J8X-1P8
55	Lamoureux Noëlla(F)	85	
56	Levesque Pierre(M)	85	
57	Belisle Oliva(M)	86A	J8X-1P7
58	Raposo Pierre(M)	86	
59	Raposo Fatima(F)	86	
60	Hardy Sophal(M)	87	J8X-1P8
61	Fournier Carmen(F)	88A	J8X-1P7
62	Samson Rene(M)	88A	
63	Brousseau Rejeanne(F)	88B	
64	Paquette Luc(M)	89	J8X-1P8
65	Paquette Martine(F)	89	
66	Gingras Rita(F)	89A	
67	Fortier Linda(F)	89B	
68	Paquette Guy(M)	89B	
69	Paquette Nicole(F)	89C	
70	Pilon Pierre(M)	89C	
71	Bertrand Carol(M)	90	J8X-1P7
72	Bertrand Cecile(F)	90	
73	Chantigny Pierre(M)	90½	
74	Barnique Aline(F)	90½	
75	Berube Pierette(F)	90½	
76	Grassi Charles(M)	91A	J8X-1P8
77	Bougie Michel(M)	91A	
78	Teixeira Seraltina(F)	91	
79	Meilleur Laurette(F)	92	J8X-1P7
80	Bernard Nicole(F)	93#3	J8X-1P8
81	St-Amour Chantal(F)	93#2	
82	Guilbeault Andre(M)	93#2	
83	Gagne Jacques(M)	93#3	
84	Snow Diane(F)	93#1	
85	Langevin Gilles(M)	93#1	
86	Byron John(M)	94B	J8X-1P7
87	Loyer-Byron Constance	94B	
88	Byron Arthur(M)	94B	
89	Leclere-Byron Celine(F)	94A	
90	Robertson Monique(F)	95	J8X-1P8
91	Langevin Pierette(F)	95½	
92	Desmarais Robert(M)	96	J8X-1P7
93	Desmarais Yolande(F)	96	
94	Desmarais Monique(F)	96	
95	Bertrand Lucille(F)	96½	
96	Forest Yvon(M)	97	J8X-1P8
97	Forest Murielle(F)	97	
98	Forest Denis(M)	97	
99	Forest Luc(M)	97	
100	Normand Suzanne(F)	97½	
101	Normand Marcel(M)	97½	
102	Dempsey Mariette(F)	98	J8X-1P7
103	Dempsey Douglas(M)	98	
104	Dempsey Mark(M)	98	
105	Pacheco Denis(M)	99	J8X-1P8
106	Lafleur Linda(F)	99	
107	Beaulne Pierre(M)	99½	
108	Gregoire Sylvie(F)	99½	
109	Sauve Agnes(F)	100	J8X-1P7
	RUE EDDY		
110	Lepage Marc(M)	166	J8X-2W9
111	Boucher Germaine(F)	168#3	J8X-2W9
112	Lepage Shirley(F)	168#4	
113	Lepage Andre(M)	168#4	
114	Thibert Richard(M)	168#1	
115	Wilson Jean-Paul(M)	168	
116	Gunner Lucille(F)	169#3	J8X-2X1
117	Gunner Harold(M)	169#3	
118	Bedard Gervais(M)	169#4	
119	Boucher Robert(M)	169#2	
120	Brosseau Nicole(F)	169#1	
121	Theriault Luc(M)	169#1	
122	Fregozi Maria(F)	174#2	J8X-2W9
123	Fregozi Nick(M)	174#2	
124	Larocque Eliane(F)	174#3	
125	Beausoleil Wilfrid(M)	174#3	

RURAL/RURALE

N° | page N° | of/de

polling division / section de vote

electoral district/circonscription: HULL AYLMER

certified / certifié

signature(s)-enumerator(s) / signature(s)-recenseur(s)

Paul Glatte

URBAN/URBAINE

N° 135 | page N° 1 | of/de 4

polling division / section de vote

F 303 PRELIMINARY LIST OF ELECTORS

ELECTIONS CANADA

LISTE PRÉLIMINAIRE DES ÉLECTEURS

164939

This list of qualified electors for the polling division number as set out below was prepared for use at the pending federal election from information obtained at the enumeration and has been certified by the signature(s) below as to completeness and correctness so far as is possible.

La présente constitue la liste des électeurs de la section de vote dont le numéro apparaît plus bas préparée en vue de l'élection fédérale en cours d'après les renseignements recueillis lors du recensement. Le(s) recenseur(s) y a(ont) apposé sa(leur) signature, affirmant que cette liste est aussi complète et exacte que possible.

N°			
	SUITE RUE EDDY		
126	Beausoleil Patrice(M)	174#3	J8X-2W9
127	Spafford Jacqueline(F)	176A	J8X-2W9
128	Hoa Yu Kim(F)	182	J8X-2W9
129	A Hoa Dvong (M)	182	
130	Pacheco Joanna(F)	184	J8X-2W9
131	Pacheco Eugenio(M)	184	
132	Pacheco Eugenia(F)	184	
133	Beaudet Mario(M)	185A	J8X-2X2
134	Proulx Sylvie(F)	185A	
135	Mercier Danielle(F)	185B	
136	Marleau Gilles(M)	187	J8X-2X2
137	Marleau Jean-Guy(M)	187	
138	Larcher Monique(F)	187	
139	St-Hilaire Guy(M)	188	J8X-2X3
140	Prescott Mireille(F)	188	
141	Sauve Lucienne(F)	190	J8X-2X3
142	Sauve Irene(F)	190	
143	Tanguay Huquette(F)	193A	J8X-2X2
144	Poirier Delisca(F)	193	
145	Gadbois Lyne(F)	194	J8X-2X3
146	Gadbois Pierre(M)	194	
147	Langlois Diane(F)	195	J8X-2X2
148	Gervais Jacques(M)	195	
149	Doucet Janine(F)	197	J8X-2X2
150	Taillefer Bernard(M)	197½	
151	Lauzon-Taillefer Nicole(F)	197½	
152	Joly Daniel(M)	198A	J8X-2X3
153	Joly Ginette(F)	198A	
154	Lachapelle Nicole(F)	199#1	J8X-2X2
155	Fournier Gisele(F)	199#2	
156	Graciano Geada(M)	199A	
157	Trepanier Liette(F)	199	
158	Martel Alain(M)	200	J8X-2X4
159	Martel Floraise(F)	200	
160	Martel Gerard(M)	200	
161	Gervais Madeleine(F)	200A	
162	Boivin Suzanne(F)	202	J8X-2X4
163	McGovern Cindy-Lou(F)	203	J8X-2X5
164	McGovern Terry(M)	203	
	RUE GARNEAU		
165	Monette Diane(F)	73A	J8X-1S1
166	Rochon Andre(M)	76	J8X-1S1
167	Rochon Denise(F)	76	
168	Lepage Ernest(M)	77	J8X-1S1
169	Lepage Justine(F)	77	
170	St-Louis Andre(M)	77½	
171	Fortier Michel(M)	78	J8X-1S2
172	Fortier Ginette(F)	78	
173	Guay Blanche(F)	78	
174	Guay Marie-Helene(F)	78	
175	Charrette Pierrette(F)	79	J8X-1S1
176	Charrette Denis(M)	79	
177	Charrette Claude(M)	79	
178	Libert Carolyn(F)	80	J8X-1S2
179	Libert Brent(M)	80	
180	Libert Albert(M)	80	
181	Landriault Richard(M)	81	J8X-1S1
182	Landriault Diane(F)	81	
183	Gervais Raymond(M)	82	J8X-1S2
184	Gervais Ermine(F)	82	
185	Gervais Christine(F)	82	
186	Gervais Lyne(F)	82	
187	Routhier Margot(F)	82	
188	Paradis Suzanne(F)	82	J8X-1S2
189	Charrette Linda(F)	82½	
190	Kenney Pierre(M)	83	J8X-1S1
191	Kenney Jocelyne(F)	83	
192	Moreau Diane(F)	85	J8X-1S1
193	Frenette Theres (F)	86	J8X-1S2
194	Lemieux Colette(F)	86	
195	Huot Aurele(M)	86	
196	Theriault Berthe(F)	87	J8X-1S1
197	Mercier Paul(M)	87	
198	Mercier Carmen(F)	87	
199	Mercier Sylvie(F)	87	
200	Fournier Francoise(F)	88	J8X-1S2
201	Fournier Andre(M)	88	
202	Tittley Andre(M)	88	
203	Tittley Jacqueline(F)	88	
204	Lam Mai Van(M)	89B	J8X-1S1
205	Bettencourt Edouarda(M)	89	
206	Bettencourt Manuel(M)	89	
207	Charron Yvonne(F)	90	J8X-1S2
208	Charron Alda(F)	90	
209	Belance Marie dalina(F)	93	J8X-1S4
210	Berube Terry(M)	94A	J8X-1S3
211	Leonard Sylvie(F)	94A	
212	Girard Barbara(F)	94½	
213	Girard Raymond(M)	94½	
214	Roger Martine(F)	94C	
215	Voghel Michel(M)	94C	
216	Clement Andre(M)	95#1	J8X-1S1
217	Boucher Andre(M)	95#2	
218	Belisle Ronald(M)	95#3	
219	Sauve Roger(M)	95#4	
220	Young Rita(F)	95	
221	Champagne Eugene(M)	95#6	
222	Bedard Sylvie(F)	96	J8X-1S3
223	Lamoureux Widna(F)	96	
224	Lamoureux Ovilla(M)	96	
225	Lamoureux Linda(F)	96	
226	Trepanier Jean-Yves(M)	97	J8X-1S1
227	Chausse Lise(F)	98½	J8X-1S3
228	Chausse Pierre(M)	98½	
229	Lauriault Diane(F)	99	J8X-1S4
230	Caron Richard(M)	99	
231	Caron Monique(F)	99	
232	Rousseau Luc(M)	100	J8X-1S3
233	Deschenes Andree(F)	100#3	
234	Da Costa Delia(F)	101	J8X-1SA
235	DaCosta Adelino(M)	101	
236	Raposo-Sa Marguerite(F)	101½	
237	Sa Dinarte(M)	101½	
238	Trindade Fatima(F)	102	J8X-1S3
239	Trindade Ilda(F)	102	
240	Trindade Manuel(M)	102	
241	Amyot Rene(M)	103	J8X-1S4
242	Villeneuve Vicki(F)	103	
243	McCann Raymond(M)	103	
244	Charette Michel(M)	104	J8X-1S3
245	Charette Jocelyne(F)	104	
246	Lapointe Serge(M)	105B	J8X-1S4
247	Desrocher Louise(F)	105A	
248	Boisvert Gilles(M)	105A	
249	Vieira Maria(F)	106#1	J8X-1S3
250	Vieira Manuel(M)	106	

RURAL/RURALE

N° | page N° | of/de

polling division / section de vote

electoral district / circonscription

HULL AYLMER

certified / certifié

signature(s)-enumerator(s) / signature(s)-recenseur(s)

Paul-Gilatte

Bernard montpetit

URBAN/URBAINE

N° 135 | page N° 2 | of/de 4

polling division / section de vote

F 303 PRELIMINARY LIST OF ELECTORS

ELECTIONS CANADA

LISTE PRÉLIMINAIRE DES ÉLECTEURS

164940

This list of qualified electors for the polling division number as set out below was prepared for use at the pending federal election from information obtained at the enumeration and has been certified by the signature(s) below as to completeness and correctness so far as is possible.

La présente constitue la liste des électeurs de la section de vote dont le numéro apparaît plus bas préparée en vue de l'élection fédérale en cours d'après les renseignements recueillis lors du recensement. Le(s) recenseur(s) y a(ont) apposé sa(leur) signature, affirmant que cette liste est aussi complète et exacte que possible.

N°			
	SUITE RUE GARNEAU		
251	Vieira Floriano(M)	106#2	J8X-1S3
252	Homen Lucie(F)	106#2	
253	Belanger Denise(F)	107	J8X-1S4
254	Belanger Andre(M)	107	
255	DeFayette Gilles(M)	108	J8X-1S3
256	Cote Lucie(F)	108	
257	Lachapelle Marcel(M)	109	J8X-1S4
258	Bujold Therese(F)	109	
259	Lebel Maurice(M)	109	
260	Fabien Germaine(F)	109	
261	Boucher-Lebel Raymonde(F)	109	
262	Brousseau Claude(M)	110A	J8X-1S3
263	Barbe Lyne(F)	110A	
264	Bourget Jean(M)	110	
265	Bulhoes Suzette(F)	110	
266	Bulhoes Maria(F)	110	
267	Bulhoes Libuino(M)	110	
268	St-Jacques Henri(M)	111	J8X-1S4
269	Beaudry Rolande(F)	111½	
270	Beaudry Alfred(M)	111½	
271	Hering Walter(M)	115	J8X-1S4
272	Vanasse Maurice(M)	115	
273	Frechette Ronald(M)	115½	
	RUE LEDUC		
274	Parent Simone(F)	151	J8X-3Z6
275	Parent Ronald(M)	151	
276	Louie Yvet Sun(F)	159	J8X-3B3
277	Louie Fuk Kaing(M)	159	
278	Valieres Lyne(F)	163	J8X-3B3
279	Gagnon Marcel(M)	163½	
280	Delery Genevieve(F)	163½	
281	Lepage Irene(F)	167#1	J8X-3B3
282	Lepage Cleophas(M)	167#1	
283	Cousineau Michel(M)	167#2	
284	Cretes Francoise(F)	167#3	
285	Cretes Glorien(M)	167#3	
286	Cretes Anne(F)	167#3	
287	Cretes Marc(M)	167#3	
288	Cretes Francoise(F)	167#4	
289	Beaudry Henri(M)	167#11	
290	Phillion Robert(M)	167#12	
291	Johnson Shirley(F)	167#13	
292	Briand Paul(M)	167#14	
293	Legendre Jean-Guy(M)	167#52	
294	Charron Gerard(M)	167#53	
295	Paquette Maurice(M)	167#54	
296	O'Neil Michel(M)	167#61	
297	Charron Roland(M)	167#62	
298	Lachapelle Maurice(M)	167#63	
299	Naublet Faustin(M)	167#64	
300	Desmarais Jean-Marc(M)	171	J8X-3B5
301	Riel Louise(F)	171	
302	Charbonneau Jacques(M)	171½	
303	Fraser Eleanor(F)	171½	
304	Lafreniere Jocelyne(F)	173	J8X-3B5
305	Pilon Luc(M)	173	
306	Lefebvre Sylvie(F)	173½	
307	Ranger Charles(M)	173½	
308	Payment Marcel(M)	175	J8X-3B5
309	Payment Janine(F)	175½	
310	Smith Glen(M)	175½	
311	Charbonneau Chantal(F)	175½	

N°			
	RUE PAPINEAU		
312	Archambault Therese(F)	89A	J8X-1V1
313	Chantigny Colette(F)	89	
314	Chantigny Colombe(F)	89	
315	Latourelle Ronald(M)	91	J8X-1V1
316	Latourelle Beatrice(F)	91	
317	Lafond Jean-Paul(M)	93#1	J8X-1V1
318	Robertson Roland(M)	93#2	
319	Maclain Carole(F)	93#3	
320	Laroche Rose(F)	93#13B	
321	Gregoire Aurelien(M)	93#13B	
322	Lafond Léonel(M)	93#4	
323	Marinier Richard(M)	95	J8X-1V1
324	Marinier Janine(F)	95	
325	Marinier Richard Jr	95	
326	Simpson James(M)	99#3	J8X-1V1
327	Crites Pierre(M)	99	
328	Laurin Lina(F)	99#1	
329	Robertson Richard(M)	99#1	
330	Robertson Bernard(M)	99#1	
331	Robertson Linda(F)	99#1	
332	Crites Donald(M)	99#2	
333	Crites Monique(F)	99#2	
334	Mariage Linda(F)	99#2	
335	McDonald Daniel(M)	105	J8X-1V5
336	Tremblay Sylvie(F)	105	
337	Lacroix Francine(F)	109	J8X-1V5
338	Lacroix Christiane(F)	109	
339	Lacroix Evelyne(F)	109	
340	Lacroix Roger(M)	109	
341	Landriault Martine(F)	111	J8X-1V5
342	Poitras Jean-Pierre(M)	111A	
343	Landriault Pierre(M)	113	J8X-1V5
344	Landriault Rhea(F)	113	
345	Landriault Therese(F)	113	
346	Landriault Jacques(M)	113	
347	Bourgon Florent(M)	115	J8X-1V5
348	Bourgon Berthe(F)	115	
349	Harper Fernand(M)	117	J8X-1V5
350	Harper Myrthe(F)	117	
351	Harper Jim(M)	117	
352	Riendeau Eddy(M)	119	J8X-1V5
353	Garneau Jacques(M)	119A	
354	Guindon Richard(M)	121	J8X1V5
355	Lavigne Danielle(F)	121	
356	Clement Nicole(F)	123	J8X-1V5
357	Clement Yvon(M)	123	
358	Crites Johanne(F)	129	J8X-1V5
359	Crites Jocelyne(F)	129	
360	Crites Therese(F)	129	
361	Crites Donald(M)	129	
362	Papillon Danielle(F)	133A	J8X-1V5
363	Crites Christine(F)	133#1	
364	Caron Louis(M)	133#1	
365	Gauthier Eric(M)	133#1	
366	Laurin Marcel(M)	133#2	
367	Loyer Anne(F)	133#4	
368	Blondin Rock(M)	135	J8X-1V5
369	Woods Lyne(F)	135	
370	Blondin Nathalie(F)	137	J8X-1V5
371	Blondin Sylvie(F)	137	
372	Blondin Marc(M)	137	

RURAL/RURALE

N° | page | N° | of/de

polling division / section de vote

electoral district / circonscription

HULL AYLMER

certified / certifié

signature(s)-enumerator(s) / signature(s)-recenseur(s)

Paul Plante

URBAN/URBAINE

N° 135 | page N° 3 of/de 4

polling division / section de vote

164941

F 303 PRELIMINARY LIST OF ELECTORS

ELECTIONS CANADA

LISTE PRÉLIMINAIRE DES ÉLECTEURS

8 5M 7 79

This list of qualified electors for the polling division number as set out below was prepared for use at the pending federal election from information obtained at the enumeration and has been certified by the signature(s) below as to completeness and correctness so far as is possible.

La présente constitue la liste des électeurs de la section de vote dont le numéro apparaît plus bas préparée en vue de l'élection fédérale en cours d'après les renseignements recueillis lors du recensement. Le(s) recenseur(s) y a(ont) apposé sa(leur) signature, affirmant que cette liste est aussi complète et exacte que possible.

N°				N°
	SUITE RUE PAPINEAU			
373	Blondin Janine(F)	137	J8X-1V5	
374	Blondin Lionel(M)	137		
375	DaCosta Bertha(F)	139	J8X-3Z6	
376	DaCosta Manuel(M)	139		
377	DaCosta Arthur(M)	139		
378	DaCosta Albane(M)	139A		
379	Trindade Marguerite(F)	139A		
	RUE ST-REDEMPTEUR			
380	Bedard Francine(F)	166#1	J8X-2S3	
381	Reginbald Gaetan(M)	166#2		
382	Rochon Celine(F)	166		
383	Ross Nancy(F)	174	J8X-2S4	
384	St-Laurent Louis(M)	174		
385	Thibeault Bernard(M)	174½		
386	Thibeault Ginette(F)	174½		
387	Roussel Claude(M)	176	J8X-2S4	
388	Roussel Lyne(F)	176		
389	Neves Mario(M)	176		
390	Larouche Louise(F)	178	J8X-2S4	
391	Kirouac Beatrice(F)	178A		
392	Kirouac Jean(M)	178A		
393	Kirouac Leo(M)	180	J8X-2S4	
394	Morin Laurier(M)	180A	J8X-2S6	
395	Morin Joanne(F)	180A		
396	Morin Sylvie(F)	180A		
397	Morin Noella(F)	180A		
398	Maurice Jean-Pierre(M)	182	J8X-2S6	
399	Maurice Marie-Paule(F)	182		
400	Maurice Luc(M)	182		
401	Maurice Lyne(F)	182		

RURAL/RURALE	electoral district/circonscription	URBAN/URBAINE
N° / page / N° / of/de	HULL AYLMER	N° 135 / page / N° 4 / of/de 4
polling division / section de vote	certified / certifié — signature(s)-enumerator(s) / signature(s)-recenseur(s): Paul Pilotte / Fernand Montpetit	polling division / section de vote

F 303 **PRELIMINARY LIST OF ELECTORS**

ELECTIONS CANADA

LISTE PRÉLIMINAIRE DES ÉLECTEURS 164942

R5M 7 79

This list of qualified electors for the polling division number as set out below was prepared for use at the pending federal election from information obtained at the enumeration and has been certified by the signature(s) below as to completeness and correctness so far as is possible.

La présente constitue la liste des électeurs de la section de vote dont le numéro apparaît plus bas préparee en vue de l'élection fédérale en cours d'après les renseignements recueillis lors du recensement. Le(s) recenseur(s) y a(ont) apposé sa(leur) signature, affirmant que cette liste est aussi complète et exacte que possible

N°			
	CHARLEVOIX		
1	Pedro, Freitas (M)	106	J8X 1R1
2	Maria Du Rosario, Silva (F)	106	
3	Cyr, S. (M)	110B	J8X 1R1
4	Cabral, Antonio (M)	112	J8X 1R1
5	Cabral, Carmo (F)	112	
	CHATEAUGUAY		
6	Robert, Mme (F)	25	J8X 3C5
7	Robert, Emile (M)	25	
8	Lapierre, Philomène (F)	25 1/2	
9	Lapierre, Edward (M)	25 1/2	
10	Savage, Gary (M)	29	J8X 3C5
11	Savage, Connie (F)	29	
12	Pichette, Jean-Paul (M)	29 1/2	
13	Bougie, Pauline (F)	29 1/2	
	31 CHATEAUGUAY		J8X 3C5
14	Villeneuve, Helene (F)	APT.A	
15	Villeneuve, Richard (M)	APT.A	
16	Romain, Andrew (M)	APT.4	
17	Hurtubise, Steve (M)	APT.5	
18	Pitre, Brian (M)	APT.5	
	HATEAUGUAY		
19	Parisien, Alexandrine (F)	33	J8X 3C5
20	Page, Ronald (M)	33A	
21	Cousineau, M. (M)	33 1/2	
22	Lefebvre, Nicole (F)	36	J8X 3C5
23	Lefebvre, Gérard (M)	36	
24	Lefebvre, Jeannine (F)	36	
25	Simoneau, Arthur	37	J8X 3C5
26	Simoneau, Albertine (F)	37	
27	Belanger, Martine (F)	39	J8X 3C5
28	Belanger, Germaine (F)	39	
29	Belanger, Francois (M)	39	
30	Belanger, Jeannine (F)	39	
31	Sigouin, André (M)	40	J8X 3C5
32	Galipeau, Thérèse (F)	40	
33	Vranas, Alex (M)	40	
34	Fitzgerald, Claude (M)	40 1/2	
35	Lefebvre, Francine (F)	40 1/2	
36	Lesage, Madeleine (F)	41	J8X 3C5
37	Lesage, Pierre (M)	41	
38	Faubert, Rita (F)	41 1/2	
39	Mailhot, Claude (M)	45-2	J8X 3C5
40	Rochon, Johanne (F)	45-3	
41	Tremblay, Even (M)	46	J8X 3C6
42	Lacroix, Linda (F)	46 1/2	
43	Lacroix, Micheline (F)	46 1/2	
44	Lacroix, Lionel (M)	46 1/2	
	47 CHATEAUGUAY		J8X 3C5
45	Villeneuve, Gerry (M)	APT.1	
46	Allard, Michel (M)	APT.2	
47	Guertin, Julie (F)	APT.4	

N°			
	CHATEAUGUAY		
48	Bergeron, Thomas (M)	52	J8X 3C5
49	Leduc, Laurette (F)	55A	J8X 3C5
50	Leduc, Madeleine (F)	55A	
51	Leduc, Jean (M)	55B	
52	Leduc, Pierrette (F)	55B	
53	Johnson, Raymond (M)	56	J8X 3C6
54	Pilon, Jeanne (F)	56	
55	Amigo, Maria (F)	75	J8X 3C7
56	Pacheco, Alice (F)	75	
57	Pacheco, José (M)	75	
58	Araujo, Carlos (M)	77	J8X 3C7
59	Araujo, José (M)	77	
60	Araujo, Jean (M)	77	
	FRONTENAC		
61	Matte, Sylvie (F)	57A	J8X 1Z3
62	Leblanc, Claude (M)	57A	
63	Rodrigez, Walter (M)	71	J8X 1Z3
64	Cousineau, Gilbert (M)	57B	J8X 1Z3
65	Rodrigez, Silvino (M)	71	J8X 1Z3
66	Rodrigez, Maria (F)	71	
67	Savage, Gilbert (M)	73	J8X 3C5
68	Savage, Alice (F)	73	
69	Rivard, Jacqueline (F)	78	J8X 1Z5
70	Rivard, Gilles (M)	78 1/2	
71	Tanguay, Alain (M)	82	J8X 1Z5
72	Guthrie, Earl (M)	83	J8X 1Z4
73	Guthrie, Sheila (F)	83	
74	Guthrie, Mary (F)	83	
75	Riopel, Guy (M)	84	J8X 1Z5
76	Miljour, Jeanne (F)	84	
77	Blondin, Helene (F)	84A	
78	Blondin, Michel (M)	84A	
79	Lacelle, Gerard (M)	84B	
80	Lacelle, Mireille (F)	84B	
81	Marcoux, robert (M)	84C	
82	Lavigne, Laurence (M)	86	J8X 1Z5
83	Brazeau, Suzanne (F)	86	
84	Brazeau, Pierre (M)	86	
	88 FRONTENAC		J8X 1Z5
85	Scott, Chantal (F)	APT.1	
86	Goyette, Monique (F)	APT.1	
87	Branchaud, Jacqueline (F)	APT.2	
88	Lafleur, Claude (M)	APT.3	
89	Lafleur, Liliane (F)	APT.3	
90	Laviolette, Ronald (M)	APT.4	
91	Black, Louisette (F)	APT.4	
92	L'Heureux, Claude (M)	APT.6	
93	Boyer, Joane (F)	APT.6	
94	L'Heureux, Richard (M)	APT.7	
95	Beland, Francois (M)	APT.7	
96	O'Connell Bill (M)	APT.9	
97	Perron, Ronald (M)	APT.9	
98	Guindon, Philip (M)	APT.9	
99	Renaud, Sylvia (F)	APT.10	

RURAL/RURALE — N° — page — N° — of/de

electoral district/circonscription: HULL-AYLMER

URBAN/URBAINE — N° 136 — page — N° 1 — of/de 3

polling division / section de vote

certified / certifié — signature(s)-enumerator(s) / signature(s)-recenseur(s): Donatienne Lajeunesse | Ryan Dupuis

polling division / section de vote

164943

F 303 **PRELIMINARY LIST OF ELECTORS**

ELECTIONS CANADA

LISTE PRÉLIMINAIRE DES ÉLECTEURS

BSM 1 79

This list of qualified electors for the polling division number as set out below was prepared for use at the pending federal election from information obtained at the enumeration and has been certified by the signature(s) below as to completeness and correctness so far as is possible.

La présente constitue la liste des électeurs de la section de vote dont le numéro apparaît plus bas préparée en vue de l'élection fédérale en cours d'après les renseignements recueillis lors du recensement. Le(s) recenseur(s) y a(ont) apposé sa(leur) signature, affirmant que cette liste est aussi complète et exacte que possible.

N°			
	FRONTENAC		
100	Kang, Hanchin (M)	91A	J8X 1Z4
101	Ear, Han Siv (M)	91A	
102	Kheng, Chin Tim (M)	91A	
103	Yoan, Han Vay (M)	91A	
104	Wahba, Nadeem (M)	91B	
105	Ou, Khosi (M)	91C	
106	Thay, Min Kim (F)	91C	
	101 FRONTENAC		J8X 1Z4
107	Thibault, Lauria (F)	APT.1	
108	Thibault, Denise (F)	APT.2	
109	Thibault, Raymond (M)	APT.2	
110	Thibault, Jacques (M)	APT.2	
111	Thibault, Gaston (M)	APT.2	
112	Briand, Claire (F)	APT.3	
113	Régimbald, Fleurette (F)	APT.4	
114	Allard, Marcel (M)	APT.4	
115	Malo, Palma (M)	APT.5	
116	Charron, Jean-Claude (M)	APT.5	
	GARNEAU		
117	Lepage, Claude (M)	122	J8X 1S5
118	Lepage, Diane (F)	122	
119	Breault, Marianne (F)	124	J8X 1S5
120	Breault, Ludger (M)	124	
121	Labelle, Marcella (F)	126	J8X 1S5
122	Labelle, louis (M)	126	
123	Labelle, Lyne (F)	126	
	HOTEL DE VILLE		
124	Simard, Michele (F)	69	J8X 2E4
125	Mornault, Robert (M)	69	
126	Robinson, Diane (F)	73 1/2	J8X 2E4
	LEDUC		
127	Bertrand, Roger (M)	98	J8X 3A9
128	Bourassa, JeanRaymond(M)	98A	
129	Roy, Huguette (F)	102	J8X 3A9
130	Dion, Richard (M)	102	
131	Robinson, Richard (M)	102	
132	Roy, Rosaire (M)	102	
133	St-Michel, Claude (M)	102	
134	Vermier, Helene (F)	102-1	
135	Lavigne, Francois (M)	102-7	
136	Giroux, Paul (M)	104	J8X 3A9
137	Beaune, Francine (F)	104	
138	Paquette, Gilles (M)	108	J8X 3A9
139	Séguin, Darlene (F)	110	J8X 3A9
140	Séguin, André (M)	110	
141	Frappier, Francine (F)	112	J8X 3A8
142	Dussault, Ginette (F)	114	J8X 3A9
143	Grégoire, Francine (F)	114	
144	Grégoire, Richard (M)	114	
145	Cousineau, Carole (F)	116	J8X 3A9
146	Bertrand, Emile (M)	118	J8X 3A9
147	Cabceiras, Antero (M)	122A	J8X 3A9
148	Cabceiras, Arthur (M)	122A	
149	Lalande, Jean (M)	124	J8X 3A9
150	Labelle, Louise (F)	124	
151	Ferland, Daniel (M)	126	J8X 3A9
152	Petrin, Sylvie (F)	126	
	132 LEDUC		J8X 3A9
153	Robertson, Diane (F)	APT.2	
154	Mongeon, Carole (F)	APT.1	
155	Quesnel,Luc (M)	APT.1	
156	Mongeon, Raymond (M)	APT.1	
	134 LEDUC		J8X 3A9
157	Desormaux, Francine (F)	APT.1	
158	St-Amour, Denis (M)	APT.1	
	LEDUC		
159	Bouthotte, Claire (F)	144	J8X 3A9
160	Baulne, Monique (F)	148 1/2	
161	Belair, André (M)	148 1/2	
162	Belair, Germaine (F)	148 1/2	
163	Boulay, Juliette (F)	150	J8X 3B1
164	Myrand, Henri (M)	150	
165	Boulay, Rose (F)	150	
166	Boulay, Roger (M)	150	
167	Allain, Julie (F)	166	J8X 3B4
168	Allain, Carol (M)	166	
169	Allain, Denis (M)	166	
170	Allain, Julien (M)	166	
171	Allain, Gabrielle (F)	166	
	168 LEDUC		J8X 3B4
172	Coté, Blanche (F)	—	
173	Larocque, Yves (M)	APT.A	
174	Hayes, Jacqueline (F)	APT.A	
175	Loyer, Robert (M)	APT.B	
176	Loyer, Francine (F)	APT.B	
177	Richard, Claude (M)	APT.C	
178	Martineau, Denise (F)	APT.C	
179	Dubois, Francois (M)	APT.D	
	LAVAL		
180	EYamil, Simon(M)	71	J8X 3H5
181	Raymond, Yvette (F)	111	J8X 3H5
182	Beaudoin, Pierre (M)	115	J8X 3H5
183	Healey, Suzanne (F)	115	
184	Cousineau, Richard (M)	115 1/2	
185	Charlebois, Paulette	117	J8X 3H5
186	Charlebois, Georges (M)	117	
187	Paul, Denise (F)	119	J8X 3H5
188	Paul, Alain (M)	119	
189	Lachance, Edgar (M)	119 1/2	
190	Paul, Marc (M)	119C	
191	Morin, Roméo (M)	119D	
192	Lacourcière, Suzanne (F)	125	J8X 3H7

RURAL/RURALE

N° | page | N° | of/de

polling division / section de vote

electoral district/circonscription: HULL-AYLMER

certified / certifié

signature(s) enumerator(s) / signature(s)-recenseur(s)

URBAN/URBAINE

N° 136 | page | N° 2 | of/de 3

polling division / section de vote

F 303 **PRELIMINARY LIST OF ELECTORS**

ELECTIONS CANADA

LISTE PRÉLIMINAIRE DES ÉLECTEURS

164944

This list of qualified electors for the polling division number as set out below was prepared for use at the pending federal election from information obtained at the enumeration and has been certified by the signature(s) below as to completeness and correctness so far as is possible.

La présente constitue la liste des électeurs de la section de vote dont le numéro apparaît plus bas préparée en vue de l'élection fédérale en cours d'après les renseignements recueillis lors du recensement. Le(s) recenseur(s) y a(ont) apposé sa(leur) signature, affirmant que cette liste est aussi complète et exacte que possible.

N°			
	PAPINEAU		
193	Morin, Marcel (M)	147	J8X 1V7
194	Morin, Estelle (F)	147	
195	Sayeh, Mohamed (M)	147-1	
196	Grandchamps, Jeannette (F)	149	J8X 1V7
197	Grandchamps, Rémi (M)	149	
198	Périard, Fleurette (F)	149	
199	St-Denis, Ronald (M)	150	J8X 1V8
200	Lafrenière, Pierre (M)	150	
201	Lafrenière, Paul (M)	150	
202	Lafrenière, Joanne (F)	150	
203	Lafrenière, Lyne (F)	150	
204	Lafrenière, Claire (F)	150	
205	Lafrenière, Réjean (M)	150	
	151 PAPINEAU		J8X 1V7
206	Laroche, Robert (M)	APT.1	
207	Malette, Rachel (F)	APT.1	
208	Laroche, Richard (M)	APT.2	
209	Laroche, Pauline (F)	APT.2	
210	Laroche. Carole (F)	APT.3	
	PAPINEAU		
211	Lachapelle, Denis (M)	152	J8X 1V8
212	Carré, Jean (M)	152-2	
213	Carré, Linda (F)	152-1	
214	Lachapelle, Pauline (F)	152-2	
215	Lachapelle, Louise (F)	152-2	
216	Lachapelle, Suzanne (F)	152-2	
217	Cyr, Jean-Pierre (M)	152-3	
218	Simoneau, Luc (M)	162	J8X 1V9
219	Simoneau, Arthur (M)	162	
220	Simoneau, Liliane (F)	162	
221	Latreille, Cecile (F)	176	
222	Séguin, Gaetan (M)	176	
	VAUDREUIL		
223	Goulet, Emma (F)	67	J8X 2B9
224	Goulet, Emile (M)	67	
225	Desilva, Maria (F)	68	J8X 2C1
226	Desilva, Manuel (M)	68	
227	Fortier, Guy (M)	72	J8X 2C1
228	Gadouas, Réjeant (M)	72	
229	Toupin, Denis (M)	72	
230	Poirier, Roger (M)	72	
231	Leclerc, Bernard (M)	74	J8X 2C1
232	Leclerc, Rémi (M)	74	
233	Leclerc, Alice (F)	74	
234	Meunier, Ovide (M)	75	J8X 2B9
235	Meunier, Michel (M)	75	
236	Meunier, Lorette (F)	75	
237	Couture, André (M)	75 1/2	
238	Dupaul, Danielle (F)	75 1/2	
239	Lavigne, Serge (M)	76	J8X 2C1
240	Lavigne, Donald (M)	76	
241	Lavigne, Ghislaine (F)	76	
242	Lavigne, Claudette (F)	76	
243	Boyer, Parmilia (F)	77	J8X 2B9
244	Hamelin, Gracia (F)	77	J8X 2B9
245	Jauvin, Lucie (F)	78	J8X 2C1
246	Cote, Serge (M)	78	
247	Lamarche, Lolita (F)	80B	J8X 2C1

RURAL/RURALE

N° | page N° | of/de

polling division / section de vote

electoral district/circonscription: HULL-AYLMER

certified / certifié — signature(s)-enumerator(s) / signature(s)-recenseur(s): Ernestine Lapointe | Lynn Dupuis

URBAN/URBAINE

N° 136 | page 3 | of/de 3

polling division / section de vote

164945

F 303 **PRELIMINARY LIST OF ELECTORS**

ELECTIONS CANADA

LISTE PRÉLIMINAIRE DES ÉLECTEURS

85M-7-79

This list of qualified electors for the polling division number as set out below was prepared for use at the pending federal election from information obtained at the enumeration and has been certified by the signature(s) below as to completeness and correctness so far as is possible.

La présente constitue la liste des électeurs de la section de vote dont le numéro apparaît plus bas préparée en vue de l'élection fédérale en cours d'après les renseignements recueillis lors du recensement. Le(s) recenseur(s) y a(ont) apposé sa(leur) signature, affirmant que cette liste est aussi complète et exacte que possible.

N°					
		Duvernay			J8X 1X1
1	Gindon, Johane (F)	6			
2	Larcher, Bernard (M)	6			
3	Carpentier, Ferdinand(M)	10			
4	Carpentier, Francine (F)	10			
5	Carpentier, Gracia (F)	10			
6	Carpentier Laurier (M)	10			
7	Carpentier, Urbain (M)	10			
8	Murray, Cathy (F)	20			
9	Murray, Michelle (F)	20			
10	Latreille, André (M)	20	½		
11	Robitaille, Manon (F)	20	½		
		Eddy			J8X 2W6
12	Lefebvre, Hélène (F)	105			
13	Maisonneuve, Louis (M)	105			
14	Henrie, Madeleine (F)	105	A		
15	Pellatier, François(M)	105	A		
16	Anh, Kietvo (M)	106	apt. 3		J8X 2W5
17	Anh, Trungvo (F)	106	apt. 3		
18	Blais, Maurice (M)	112	apt. 1		
19	Blais, Danielle (F)	112	apt. 1		
20	Deschênes, Jean-Marc(M)	112	apt. 2		
21	Carrière, Pauline (F)	112	apt. 2		
22	Jette, Olivier (M)	112	apt. 3		
23	Racette, Jean (M)	112	apt. 4		
24	Rakunyk, Lucie (F)	112	apt. 4		
25	Leclair, Alvine (F)	112	apt. 6		
26	Rail, Carole (F)	112	apt. 6		
27	Provencher, Serge (M)	112	apt. 7		
28	Richmond, Janice (F)	112	apt. 7		
29	Charron, Robert (M)	112	apt. 8		
30	Kenney, Richard (M)	113			J8X 2W6
31	Kenney, Christine (F)	113	apt. 1		
32	St-Amour, Lucie (F)	113	apt. 2		
33	Paquette, Fernande (F)	115			
34	Paquette, Agnès (F)	117			
35	Paquette, Claude (M)	115			
36	Paquette, Fernand (M)	117			
37	Paquette, Gaétan (M)	117			
38	Groulx, Anna (F)	128			J8X 2W8
39	Séguin, Aldège (M)	128			
40	Filion, Joseph (M)	128	apt. 2		
41	Séguin, Dolores (F)	128	apt. 2		
42	Biron, Jean (M)	132			
43	Duval, Pierre (M)	132			
44	Séguin, Jean-Marie (M)	132	A		
45	Labonté, Lyne (F)	134			
46	Labonté, Michel (M)	134			
47	Labonté, Réal (M)	134			
48	Carrière, Claire (F)	134	½		
49	Carrière, Gaëtan (M)	134	½		
50	Richer, Linda (F)	140	apt. 1		
51	Hazel, Kimberley (F)	140	apt. 2		
52	Vaz Lenny (M)	140	apt. 2		
53	Martel, Jean-Paul (M)	144	apt. 1		
54	Malléère, Ernest (M)	144	apt. 2		
55	Gauthier, Benoit (M)	144	apt. 3		
56	Wallingford, Wilfrid(M)	144	apt. 4		
57	Pilote, Roland (M)	144	apt. 5		
58	Martel, Roland (M)	144	apt. 6		
59	Lavigne, Aldorie (M)	149			J8X 2W7
60	Lavigne, Antoinette (F)	149			
61	Lévesque, Hélène (F)	150			J8X 2W8
62	Lévesque, André (M)	150			
63	Dubois, Thérèse (F)	156			
64	Laplaca, Dolores (F)	156	apt. 2		
65	Laplaca, Vincent (M)	156	apt. 2		
66	Léger, Rachel (F)	156	apt. 3		
67	St-Amour, Lisette (F)	159			J8X 2W7
68	Charron, Marie-Marthe (F)	161			
69	Deslauriers, Robert (M)	161			
70	Léger, Suzanne (F)	163			
71	Roussel, Daniel (M)	163			
72	Roy, Desneige (F)	165	A		
73	Lemieux, Carmen, (F)	165	B		
74	Roy, Jean-Pierre (M)	165	B		
		Frontenac			J8X 1Y5
75	Lacroix, Paul-Emile(M)	1	apt. 1		
76	Rail-Lavigne, Rosette(F)	1	apt.1		
77	Rail, Sylvain (M)	1	apt. 1		
78	Pagé, Aurèla (F)	1	apt. 2		
79	Pagé, Jacques (M)	1	apt. 2		
80	Gagnon, Fernande (F)	4			J8X 1Y6
81	Gagnon, Théobald (M)	4			
82	Gagnon, Jacques (M)	4	apt. 2		
83	Gagnon, Lise (F)	4	apt. 2		
84	Gagnon, Oscar (M)	4	apt. 2		
85	Léonard, Denis (M)	4	apt. 3		
86	Léonard, Lucille (F)	4	apt. 3		
87	Gauthier, Aline (F)	4	apt. 4		
88	Gauthier, Anne (F)	4	apt. 4		
89	Gagnon, Emmanuel (M)	4	apt. 5		
90	Gagnon, Jean-Guy (M)	4	apt. 5		
91	Lafrance, Francine (F)	5			J8X 1Y5
92	Vanasse, Yves (M)	5			
93	Godin, Yvonne (F)	8			J8X 1Y6
94	Simard, Célina (F)	9			J8X 1Y5
95	Simard, Henri (M)	9			
96	Simard, Robert (M)	9			
97	Simard, Arthur (M)	9	½		
98	Létourneau, Gilles(M)	10			J8X 1Y6
99	Roussel, Diane (F)	11			J8X 1Y5
100	Bélanger, Rachelle(F)	11	A		
101	Lefebvre, Denis (M)	11	A		
102	Francescon, Huguette(F)	12			J8X 1Y7
103	Francescon, Mario (M)	12			
104	Francescon, Mylene(F)	12			
105	Tiv, Eav Seang (M)	13	C		J8X 1Y5
106	Goncalves, Jovita (F)	14			
107	Bourassa, Roger (M)	14	½		J8X 1Y7
108	Vong, Y Lax (F)	15	A		J8X 1Y5
109	Daponté, Jose (M)	16			J8X 1Y7
110	Derouin, Anita (F)	17			J8X 1Y5
111	Paquette, Albina (F)	18			J8X 1Y7
112	Laframboise, Alberte(F)	18	A		
113	Legros, Marcel (M)	18	B		
114	Vadeboncoeur, Paul(M)	18	C		
115	Monette, Lucien (M)	20			J8X 1Y8
116	Charron Venitia (F)	33	apt. 2		

RURAL/RURALE — N° — page — N° — of/de — polling division / section de vote

electoral district/circonscription: HULL - AYLMER

certified / certifié — signature(s) enumerator(s) / signature(s) recenseur(s)

URBAN/URBAINE — N° 137 — page N° 1 of/de 3 — polling division / section de vote

F 303 **PRELIMINARY LIST OF ELECTORS**

8 5M-7 79

ELECTIONS CANADA

164946

LISTE PRÉLIMINAIRE DES ÉLECTEURS

This list of qualified electors for the polling division number as set out below was prepared for use at the pending federal election from information obtained at the enumeration and has been certified by the signature(s) below as to completeness and correctness so far as is possible.

La présente constitue la liste des électeurs de la section de vote dont le numéro apparaît plus bas préparée en vue de l'élection fédérale en cours d'après les renseignements recueillis lors du recensement. Le(s) recenseur(s) y a(ont) apposé sa(leur) signature, affirmant que cette liste est aussi complète et exacte que possible.

N°					N°				
117	Farley, Gilles (M)	33	apt. 3		176	Lafond, Jean (M)	143	apt. 3	
118	Scribnock, Rita (F)	33	apt. 3		177	Lafond, Lise (F)	143	apt. 3	
119	Lajoie, Jacques (M)	33	apt. 4		178	Lafond, Ginette (F)	143	apt. 3	
120	Fantuz, Thérèse (F)	35		J8X 1Y4	179	Lefebvre, Léona (F)	143	apt. 3	
121	Braga, Alvara (M)	39							
122	Pacheco, Jose (M)	41	apt. 2	J8X 1Y9					
123	Martineau, Armand (M)	47				Papineau			J8X 1V3
124	Martineau, Suzette (F)	47							
125	Landry, Aurèle (M)	51			180	Laurin, Yvonne (F)	84		
					181	Beauregard, Adéline (F)	90		
					182	Beauregard, Yvon (M)	90		
	Leduc			J8X 3A8	183	Francoeur, Claude (M)	90		
					184	Francoeur, Florigent (M)	90		
126	Ruffo, Louise (F)	95	B		185	Francoeur, Mario (M)	90		
127	Beaudoin, Manon (F)	95	C		186	Francoeur, Merine (F)	90		
128	Berthiaume, Thérèse (F)	95	C		187	Provost, Claudette (F)	100		
129	Asselin, Denise (F)	97			188	Provost Rhéal, (M)	100		
130	Asselin, Richard (M)	97			189	Rochon, Roland (M)	106		J8X 1V4
131	Asselin, Roger (M)	97			190	St-Amour, Denise (F)	106		
132	Asselin, Robert (M)	97			191	Sousa, Nalia (F)	118		
133	Tremblay, Gilberte (F)	97			192	Sousa, Jean (M)	118		
134	Sabal, Jose (M)	101			193	Barrette, Marcel (M)	118	A	
135	Gérard, Diane (F)	105	apt. 1		194	Barrette, Lucille (F)	118	A	
136	Pilote, Bernard (M)	105	apt. 2						
137	Boileau, Sylvain (M)	105	apt. 3						
138	Proulx, Carol (M)	105	apt. 7			St-Jacques			J8X 2Z1
139	Cousineau, Line (F)	107	apt. 5						
140	Graham, Steve (M)	107	½		195	Séguin, Albini (M)	85	apt. 1	
141	Bélanger, Marthe (F)	109	apt. 1		196	Séguin, Liliane (F)	85	apt. 1	
142	Paul, Luc (M)	109	apt. 1		197	Roy, Gaston (M)	85	apt. 2	
143	Azevedo, Jose (M)	109	apt. 2		198	Roy, Honey (F)	85	apt. 2	
144	Toll, Ann (F)	111	apt. 1		199	O'Keefe, Mary (F)	85	apt. 3	
145	Toll, Charles (M)	111	apt. 1		200	O'Keefe, Patrick (M)	85	apt. 3	
146	Berriault, Daniel (M)	111	apt. 2		201	Nervonne, Françoise (F)	103		J8X 2Z3
147	L'Heureux, Julien (M)	111	apt. 4		202	Nerbonne, Michel (M)	103		
148	Silva, Maria (F)	113			203	Bélanger, Maurice (M)	105		
149	Silva, Ruban (M)	113			204	Bélanger, Jeannette (F)	105		
150	Ethier, Hervé (M)	115			205	Monette, Adéline (F)	109		
151	Ethier, Gisèle (F)	115			206	Monette, Claude (M)	109		
152	Ethier, Christine (F)	115			207	Monette, Marc (M)	109		
153	Ménard, Martial (M)	117			208	Monette, Philippe (M)	109		
154	Ménard, Rolande (F)	117			209	Vieira, Antonio (M)	111		
155	Mainguy, Clémence (F)	117	½		210	Prum, Vithya Nithya (M)	111	A	
156	Bégin, Roland (M)	119			211	Prum, Vanna (F)	111	A	
157	Scrivener, Dolores	119			212	Melo, Antonio (M)	114		J8X 2Z4
158	Scrivener, Diane (F)	119			213	Melo, Johao (M)	114		
159	Morin, Jacques (M)	121			214	Melo, Jose (M)	114		
160	Landriault, Alice (F)	123			215	Melo, Manuel (M)	114		
161	Landriault, Fernand (M)	123			216	Melo, Maria (F)	114		
162	Landriault, Berthe (F)	125			217	Montpetit, Larry (M)	116		
163	Landriault, Roland (M)	125			218	Machado, Maria (F)	117	apt. 2	J8X 2Z3
164	Desormeaux, Albert (M)	127			219	Brunet, Hélène (F)	118		J8X 2Z4
165	Desormeaux, Armande (F)	127			220	Brunet, Raymond (M)	118		
166	Lagassé, Théodora (F)	133			221	Cunha, Maria Ondina (F)	119		J8X 2Z3
167	Leblanc, Jeanne-D'Arc (F)	133			222	Cunha, Rui Freitas (M)	119		
168	Phillion, Arthur (M)	137			223	Silva, Olimpio (M)	119		
169	Landriault, Anne-Marie (F)	139			224	Cayer, Jean-Louis (M)	120		J8X 2Z4
170	Landriault, Arthur (M)	139			225	Desausa, Georges (M)	124		
171	Goudie, Pierrette (F)	141			226	Desausa, Jaoa (M)	124		
172	Landriault, Faldora (F)	141			227	Desausa, Maria (F)	124		
173	Martin, Linda (F)	143	apt. 1		228	Niveria Desausa (F)	124		
174	Martin, Nöella, (F)	143	apt. 1		229	Bard, Suzanne, (F)	125		J8X 2Z3
175	Martin, Robert (M)	143	apt. 1		230	Bard, Yvonne (F)	125		

RURAL/RURALE

N° | page N° | of/de

polling division / section de vote

electoral district / circonscription

HULL - AYLMER

certified / certifié

signature(s)-enumerator(s) / signature(s)-recenseur(s)

URBAN/URBAINE

N° 137 | page N° 2 | of/de 3

polling division / section de vote

164947

F 303 **PRELIMINARY LIST OF ELECTORS**

ELECTIONS CANADA

LISTE PRÉLIMINAIRE DES ÉLECTEURS

B 5M 7 79

This list of qualified electors for the polling division number as set out below was prepared for use at the pending federal election from information obtained at the enumeration and has been certified by the signature(s) below as to completeness and correctness so far as is possible

La présente constitue la liste des électeurs de la section de vote dont le numéro apparaît plus bas préparée en vue de l'élection fédérale en cours d'après les renseignements recueillis lors du recensement. Le(s) recenseur(s) y a(ont) apposé sa(leur) signature, affirmant que cette liste est aussi complète et exacte que possible.

N°				
231	Sarazin, Desneige (F)	125		
232	Cousineau, Louis (M)	128		J8X 2Z4
233	Cousineau, Denise (F)	128		
234	Fortin, Gabrielle (F)	128		
235	Herickson, Sylvain (M)	128		
236	Knobloch, Yvette (F)	130		
237	Poirier, Laurette (F)	130	½	
238	Normand, Antoine (M)	132		
239	Normand, Bernadette (F)	132		
240	Bussière, Lise (F)	136	A	
241	Beaudoin, Carole (F)	137		J8X 2Z3
242	Beaudoin, Dorothé (F)	137		
243	Thivièrge, Cécile (F)	137	A	
244	Duguay, Gérard (M)	138		J8X 2Z4
245	Duguay, Marie (F)	138		
246	Léonardo, Adelino (M)	139		J8X 2Z3
247	Larabie, Denis (M)	139	apt. 2	
248	Larabie, Loraine (F)	139	apt. 2	
249	Huot, Gemma (F)	140		J8X 2Z4
250	Huot, Maurice (M)	140		
251	Jean, Armand (M)	142		
252	Jean, Romea (F)	142		
253	Lalonde, Claire (F)	144		
254	Lalonde, Guy (M)	144		
255	Roy, Lucille (F)	145		J8X 2Z3
256	Roy, Romuald (M)	145		
257	Harper, Jean (M)	146		J8X 2Z4
258	Harper, NIcole (F)	146		
259	Dasbiens, Normand (M)	147		
260	Rancourt, Sandra (F)	147		
261	Harper, Marc (M)	148		
262	Harper, Johanne (F)	148		
263	Légère, Denise (F)	152		
264	Légère, Gisèle (F)	152		
265	Sauvé, Robert (M)	152		
266				
		St-Rédempteur		J8X 2R7
266	Lacroix, Denis (M)	128		
267	Lacroix, Lucienne (F)	128		
268	Beaulne, Diane (F)	130		
269	Henrie, Jeannette (F)	134		
270	Henrie, Joelle (F)	134		
271	Labrèche, Jeannine (F)	138		J8X 2K2
272	Henrie, Bruno (M)	138	A	
273	Girouard, Lucienne (F)	140	½	J8X 2R7
274	Desrosier, Joanne (F)	142		
275	Lacroix, Pierre (M)	142		
276	Slattery, Julie (F)	142		
277	Léger, Adrienne (F)	142	A	
278	Lamarche, Andrée (F)	144		
279	Lamarche, Jean-Louis (M)	144		
280	Lamarche, Rachel (F)	144		
281	Lamarche, Yvon (M)	144		
282	Beaudoin, Georgette (F)	148		
283	Beaudoin, Jean-Pierre (M)	148		
284	Beaudoin, Louis (M)	148		
285	Beaudoin, Roger (M)	148		
286	Tessier, Linda (F)	150		
287	Lamarche, Michel (M)	150	½	
288	Normandeau, Rolande (F)	150	½	

N°				
		Vaudreuil		J8X 2B3
289	Desjardins, Aurèle (M)	3		
290	Desjardins, Sylvie (F)	3		
291	Desjardins, Réjeanne (F)	3		
292	Gauvreau, Murielle (F)	3		
293	Gauvreau, Pierre (M)	3		
294	Lucas, Rita (F)	5		
295	Costa, Frank (M)	7		
296	Docouto, Delsira (F)	7		
297	Docouto, Jose (M)	7		
298	Fournier, Chantal (F)	11		
299	Larocque, Claudette (F)	11		
300	Larocque, Steve (M)	11		
301	Larocque, Yvain (M)	11		
302	Da Silva, Almerinda (F)	13		
303	Da Silva, Jean (M)	13		
304	Da Silva, JOse (M)	13		
305	Da Silva, Louis (M)	13		
306	Da Silva, Manuel (M)	13		
307	Castagne, Fernand (M)	19		
308	Deschamps, Florence (F)	19		
309	Botilho, Francisca (F)	21		
310	Botilho, Manuel	21		
311	Deschamps, Jean Charles (M)	21	A	
312	Roberto, Blandine (F)	21	B	

RURAL/RURALE			electoral district/circonscription	URBAN/URBAINE	
N°	page		HULL - AYLMER	N°	page
	N°	of/de		137	N° 3 / of/de 3
polling division / section de vote			certified / certifié — signature(s)-enumerator(s) / signature(s)-recenseur(s)	polling division / section de vote	

164948

F 303 **PRELIMINARY LIST OF ELECTORS**

ELECTIONS CANADA

LISTE PRÉLIMINAIRE DES ÉLECTEURS

85M-7-79

This list of qualified electors for the polling division number as set out below was prepared for use at the pending federal election from information obtained at the enumeration and has been certified by the signature(s) below as to completeness and correctness so far as is possible.

La présente constitue la liste des électeurs de la section de vote dont le numéro apparaît plus bas préparée en vue de l'élection fédérale en cours d'après les renseignements recueillis lors du recensement. Le(s) recenseur(s) y a(ont) apposé sa(leur) signature, affirmant que cette liste est aussi complète et exacte que possible.

N°			
	CHATEAUGUAY		
1	Tremblay, Gilles (M)	17	J8X 3C3
	EDDY J8X 2W4		
2	Pharand, Ephrem (M)	86	apt. 2
3	Pharand, Véronique (F)	86	apt. 2
4	McFadden, Arthur (M)	86½	apt. 1
5	McFadden, Rolande (F)	86½	apt. 1
6	Gendreau, Simone (F)	92	
7	Gendreau, Yves (M)	92	
	FRONTENAC J8X 1Z2		
8	Régimbald, Théodore (M)	54	
9	Fauteux, Claude (M)	56	
10	Régimbald, Rachelle (F)	56	
11	Bourgeois, Nicole (F)	58	
12	Carrière, Edouard (M)	58	
13	Goncalbes, Emilio (M)	60	
14	Varin, Johanne (F)	60	apt. 1
15	Scharf, Sharon (F)	60	apt. 2
16	Varin, Guy (M)	60	apt. 2
17	Charpentier, Lucie (F)	60	apt. 3
18	Lauzon, Jacques (M)	60	apt. 3
19	Charron, Simonne (F)	64	
20	Thivierge, Emilia (F)	64A	
21	Pacheco, Alda (F)	66	
22	Pacheco, Laura (F)	66	
23	Pacheco, Rui (M)	66	
24	Ramos, Carmen (F)	68	
	HOTEL-DE-VILLE		
25	Parisé, René (M)	27	J8X 2E1
26	Audet, Benoift (M)	27	apt. 2
27	Provost, Marcel (M)	29	
28	Provost, Marthe (F)	29	
29	Provost, Stéphane (M)	29	
30	Marquis, André (M)	31	J8X 2C9
31	Blais, Eugène (M)	35	
32	Bonenfant, Armande (F)	35	
33	Lahaie, Huguette (F)	39	J8X 2E1
34	Portier, Jean-Pierre (M)	39½	
35	Meunier, Jean-Marie (M)	45	
36	Villeneuve, Carole (F)	45	
37	Asselin, Christine (F)	45	apt. 1
38	Girard, Eric (M)	45	apt. 1
39	Parker, Wade (M)	45	apt. 2
40	Cloutier, Michel (M)	45	apt. 3
41	Boyld, Lise (F)	45	apt. 4
42	Leduc, André (M)	45	apt. 5
43	Caumond, Louis (M)	45	apt. 6
44	Lavoie, Marie-Josée (F)	45	apt. 6
45	Brady, John (M)	45	apt. 7
46	Viger, Jean-Marc (M)	45	apt. 7
47	Fitzerald, Gérard (M)	45	apt. 8
48	Asselin, Steve (M)	45	apt. 9
49	Beaudoin, Gérard (M)	45	apt.10
50	Beaupré, Normand (M)	45	apt.11
51	Richard, Eva (F)	45	apt.12
52	Pichard, Marcel (M)	45	apt.12
53	Pereira, José (M)	56	J8X 2E2
54	Pereira, Laura (F)	56	
55	Pereira, Manuel Roberto (M)	56	
56	Pereira, Esmeralda (F)	56½	
57	Pereira, Jean-Charles (M)	56½	
58	Bégin, Ginette (F)	58	
59	Fournier, Hélène (F)	58	
60	Fournier, Marc (M)	58	
61	Martineau, Gérard (M)	58	
62	Parent, Ginette (F)	59½	
63	Chevrier, Gérard (M)	66	
64	Lapensée, Jacqueline (F)	68	
65	Lapensée, Jean-Pierre (M)	68	
66	Bridges, Roger (M)	68½	
67	Boutet, Ginette (F)	70	
68	Boutet, Jean-Pierre (M)	70	
69	Barnabé, Jean-Pierre (M)	72A	
70	Potvin, André (M)	74	
71	Pelletier, Rock (M)	74B	
72	Vallière, Sylvie (F)	74B	
73	Gravelle, Claudette (F)	76	
74	Gravelle, Pierre (M)	76	
75	Gravelle, Rock (M)	76	
76	Gravelle, Sylvie (F)	76	
77	Couture, Henriot (M)	76B	
78	Labelle, Gaston (M)	78	
79	Lacroix, Michèle (F)	78½	
	LAVAL J8X 3H1		
80	Charpentier, Marielle (F)	63	apt. 1
81	Smith-Doiron, Nicole (F)	63	apt. 1
82	Turner, Michel (M)	63	apt. 1
83	Potvin, Hélène (F)	63	apt. 2
84	Ricard, Suzanne (F)	63	apt. 2
85	Ladéroute, Suzanne (F)	65	apt. 1
86	Ladéroute, Yvonne (F)	65	apt. 1
87	Rosa, Lucie (F)	65	apt. 2
88	Sévigny, Marc (M)	65	apt. 2
89	Villeneuve, Marguerite (F)	65	apt. 3
90	Hduciaume, Honoré (M)	65	apt. 4
91	Hduciaume, Rolande (F)	65	apt. 4
92	Larocque, Fernand (M)	65	apt. 4
	LEDUC		J8X 3A4
93	Chartrand, Michel (M)	46	apt.3
94	Lalonde, Roger (M)	46	apt. 3
95	Briand, Jocelyne (F)	46	apt. 4
96	Duval, Frédéric (M)	46	apt. 4
97	Paris, Luc (M)	46	apt. 4
98	Savard, Hélène (F)	85	J8X 3A7
99	Caron, Gilles (M)	85½	
100	Thibeault, Micheline (F)	85½	
101	Normandin, Raymond (M)	86	J8X 3A6
102	Normandin, Solange (F)	86	
103	Cousineau, Marguerite (F)	86A	
104	Marinier, Anita (F)	87	
105	Marinier, Joseph (M)	87	
106	Marinier, Mercedes (F)	89	

RURAL/RURALE

N° | page N° | of/de

polling division section de vote

electoral district/circonscription: Hull - Aylmer

certified/certifié — signature(s)-enumerator(s) / signature(s)-recenseur(s): Rose Marie Goulet | Maria Lefaivre

URBAN/URBAINE

N° 138 | page N° 1 | of/de 2

polling division section de vote

164949

F 303 **PRELIMINARY LIST OF ELECTORS**

ELECTIONS CANADA

LISTE PRÉLIMINAIRE DES ÉLECTEURS

85M 7 79

This list of qualified electors for the polling division number as set out below was prepared for use at the pending federal election from information obtained at the enumeration and has been certified by the signature(s) below as to completeness and correctness so far as is possible.

La présente constitue la liste des électeurs de la section de vote dont le numéro apparaît plus bas préparée en vue de l'élection fédérale en cours d'après les renseignements recueillis lors du recensement. Le(s) recenseur(s) y a(ont) apposé sa(leur) signature, affirmant que cette liste est aussi complète et exacte que possible.

N°			
	ST-JACQUES		
107	Dussault, Pierre (M)	66	J8X 3C8
108	Verville, André (M)	67	J8X 2Y9
109	Verville, Françine (F)	67	
110	Verville, Steve (M)	67	
111	St-Hilaire, Edouard (M)	69	
112	St-Hilaire, Nicole (F)	69	
113	Cléroux, Paul (M)	71	
114	Michaud, Danielle (F)	75	
115	Séguin, André (M)	77	
116	Séguin, Jacqueline (F)	77	
117	Landriault, Robert (M)	82A	J8X 3W4
118	Mele, Cristina (F)	86	J8X 2Z2
119	Mele, Duarte (M)	86	
120	Mele, José (M)	86	
121	Raymond, Roger (M)	86	
122	Forêt, Alain (M)	90	
123	Forêt, Bernadette (F)	90	
124	Forêt, Marcel (M)	90	
125	Zuana, Aurèle (M)	96	
126	Zuana, Eva (F)	96	
127	Stocker, Michel (M)	96A	
128	Bertrand, Anne (F)	96B	
129	Beaulac, Ginette (F)	96C	
130	Picardo, Mario (M)	96C	
131	Steele, Ruby (F)	98	
132	Grenier, Guilbert (M)	98½	
133	Morissette, Johanne (F)	98½	
134	Méthot, Danielle (F)	98A	
135	Villeneuve, Richard (M)	98A	
	VAUDREUIL		
136	Berro, Houda (F)	43	J8X 2B6
137	Berro, Ibrahim (M)	43	
138	Berro, Ahmad (M)	43	apt. 2
139	Kelly, Linda (F)	43	apt. 2
140	Groulx, Robert (M)	45	J8X 2B6
141	Trépanier, André (M)	45	apt. 2
142	Bérubé, Marie (F)	53	J8X 2B7
143	Cyr, Thérèse (F)	53	
144	Filion, Marguerite (F)	53	
145	Leblanc, Simone (F)	53	
146	Sirois, Alberte (F)	53	
147	Thériault, Blanche A. (F)	53	
148	Laroche, Mariette (F)	55	
149	Vautour, Claude (M)	55	
150	Latremouille, Madeleine C. (F)	57	
151	Lévesque, Gilles (M)	57	
152	St-Jean, Béatrice L. (F)	57	
153	Latremouille, Monique (F)	57A	
154	Ouellette, Maurice (M)	57B	
155	Ouellette, Nicole (F)	57B	
156	St-Laurent, Gilles (M)	57A	
157	Dicaire, Rolande (F)	59B	
158	Calvé, Marie-Anne (F)	60	J8X 2B8
159	Legros, Jean (M)	62	
160	Legros, Philippe (M)	62	
161	Legros, Raymond (M)	62	
162	Legros, Rita (F)	62	
163	Legros, Roger (M)	62	
164	Beaudry, Jean-Guy (M)	64	
165	Lupien, Gilles (M)	64	
165	Poisson, Jean-Marc (M)	64	
	WRIGHT J8X 2G8		
166	Deschêne, Gabrielle (F)	117	
167	Vidal, José (M)	119	
168	Vidal, José (M)	119	
169	Vidal, Lina	119	
170	Burte, Guy (M)	121	
171	Frédéric, François (M)	121	
172	Morel, Marc-Antoine (M)	121	
173	Dompierre, Germaine (F)	123	
174	Vigeant, Marcel (M)	123	
175	Goulet-Trudel, Linda (F)	125	
176	Trudel, Robert (M)	125	
177	De Pascal, Stella (F)	127	
178	Paré, Jacques (M)	127	
179	Trudel, Cécile (F)	127½	
180	Trudel, Jean-Guy (M)	127½	
181	Lafleur, Gilberte (F)	129	
182	Lafleur, Yvette (F)	129	
183	Laroche, Laurette (F)	131	
184	Pacheco, Maria (F)	131	
185	Charette, Marie-Reine (F)	133A	
186	Gauthier, Rachelle (F)	133A	
187	Gauthier, Serge (M)	133A	
188	Mc Keedy, Karen (F)	135	
189	Meloche, Ginette (F)	135	
190	Bédard-Potvin, Eliane (F)	137	
191	Potvin, Rodolphe (M)	137	
192	Lefevre, Fleurette (F)	137½	
193	Lefevre, Robert (M)	137½	
194	Lefevre, Sylvie (F)	137½	
195	Bhandari, Harinder Kaur (F)	141	
196	Bhandari, Asnjogta Kani (F)	141	
197	Bhandari, Singh (M)	141	
198	Carrière, André (M)	143	
199	McDermott, Daniel (M)	143	
200	Mongeon, Gérald (M)	143	
201	Wilson, Anthony (M)	143	
	JAMES		
202	Carl Gilbert Donnelly (M)	24	J9H 4S6

RURAL/RURALE	electoral district/circonscription	URBAN/URBAINE
N° / page / N° / of/de	Hull - Aylmer	N° 138 / page N° 2 of/de 2
polling division section de vote	certified certifié signature(s)-enumerator(s) / signature(s)-recenseur(s) Anne-Marie Goulet Marie Pfaltzgraff	polling division section de vote

F 303 **PRELIMINARY LIST OF ELECTORS**

8 5M-7 79

ELECTIONS CANADA

LISTE PRÉLIMINAIRE DES ÉLECTEURS

164950

This list of qualified electors for the polling division number as set out below was prepared for use at the pending federal election from information obtained at the enumeration and has been certified by the signature(s) below as to completeness and correctness so far as is possible.

La présente constitue la liste des électeurs de la section de vote dont le numéro apparaît plus bas préparée en vue de l'élection fédérale en cours d'après les renseignements recueillis lors du recensement. Le(s) recenseur(s) y a(ont) apposé sa(leur) signature, affirmant que cette liste est aussi complète et exacte que possible.

N°			
	EDDY		
1	Royer, Henri (M)	16	J8X 2V6
		28 EDDY	J8X 2V6
2	Beaudry, François (M)	Apt. 1	
3	Roy, Pearl (F)	Apt. 2	
4	Pelletier, Clément (M)	Apt. 3	
5	Mercier, Ghislaine (F)	Apt. 3	
6	Blondin, Ida (F)	56	J8X 2V6
7	Labonté, Georges (M)	56	
8	Legault, Gilbert (M)	62	J8X 2V6
9	LaFrance, Jacques (M)	63	J8X 2W1
10	Boisvenue, Marcelle (F)	63½	
11	Boisvenue, Laurence (F)	65	J8X 2W1
12	Boisvenue, Maurice (M)	65	
13	Gardner, Hélène (F)	73½	J8X 2W1
14	Filion, Dollard (M)	73½	
15	Villeneuve, Claude (M)	75A	J8X 2W1
16	Payette, Madeleine (F)	79	J8X 2W1
17	Gouin, Nephtali (M)	79	
18	LeBourdais, Jean-Louis (M)	79	
		79 EDDY	J8X 2W1
19	Martin, Hélène (F)	Apt. 1	
20	Martin, Raymond (M)	Apt. 1	
21	Martin, Gérald (M)	Apt. 1	
22	Martin, Rachel (F)	Apt. 1	
23	Raymond, Berthe (F)	Apt. 2	
24	Dallaire, Roberte (F)	Apt. 3	
25	Lapointe, Irène (F)	Apt. 10	
		85 EDDY	J8X 2W1
26	Hébert, Georges (M)	Apt. 1	
27	Malette, Yvon (M)	Apt. 2	
28	Séguin, Christiane (F)	Apt. 3	
		87 EDDY	J8X 2W1
29	Gravel, Noel (M)	Apt. 1	
30	Richer, Gérard (M)	Apt. 2	
31	Jetté, Rachel (F)	Apt. 3	
32	Sabourin, Rolland (M)	Apt. 5	
33	Pigeon, Gérard (M)	Apt. 6	
34	Vézina, Carolle (F)	Apt. 8	
35	Gareau, Adolphe (M)	Apt. 8	
		89½ EDDY	J8X 2W1
36	Beaudoin, Georges (M)	Apt. 3	
		95 EDDY	J8X 2W1
37	Groulx, Roland (M)	Apt. 6	
38	Nadon, Nicole (F)	Apt. 6	
39	Savard, Eric (M)	Apt. 10	
40	Godin, Natalie (F)	Apt. 10	
41	Picard, Henri (M)	Apt. 12	

N°			
	HOTEL DE VILLE		
42	Medeiros, Marguerite (F)	1	J8X 2C6
43	Medeiros, Manuel (M)	1	
44	Medeiros, José (M)	1	
45	Arruda, Agostino (M)	1A	
46	Arruda, Maria (F)	1A	
47	Bélair, Adélard (M)	3	J8X 2C6
48	Bélair, Carmen (F)	3	
49	Normand, Clorinthe (F)	5½	J8X 2C6
50	Arvisais, Daniel (M)	5C	
51	Duncan, J. Stanley (M)	6	J8X 2C7
52	DaSilva, Etelvina (F)	7	J8X 2C6
53	DaSilva, Antonio (M)	7	
54	Morin, Lucie (F)	8A	J8X 2C7
55	Boileau, Claude (M)	8A	
56	Richard, Claire (F)	8B	
		11 HOTEL DE VILLE	J8X 2C6
57	Normand, Lucie (F)	Apt. 1	
58	Gagné, Jean-Pierre (M)	Apt. 1	
59	Sicotte, Chantal (F)	Apt. 2	
60	Périard, Antoinette (F)	Apt. 3	
61	Périard, Monique (F)	Apt. 3	
62	Gibeault, Gilberte (F)	11A	
63	Archambault, Pierre (M)	11B	
64	Martin, Danielle (F)	12	J8X 2C7
65	Osborne, Daniel (M)	12	
		13 HOTEL DE VILLE	J8X 2C6
66	Dupuis, Lyne (F)	Apt. 1	
67	Bastien, Conrad (M)	Apt. 1	
68	Bard, Roland (M)	Apt. 2	
69	Demers, Nicole (F)	Apt. 2	
70	O'Connor, Joseph (M)	14	J8X 2C7
71	Whissel, Bernard (M)	16	J8x 1B1
72	Laverdure, Rolland (M)	16	
73	Bérubé, Adrienne (F)	28½	J8X 2Y7
		LAVAL	
74	Gauthier, Aurèle (M)	37	J8X 3G8
75	Gauthier, Valeda (F)	37	
76	Gauthier, André (M)	37	
77	Guertin, Arthur (M)	39	J8X 3G8
78	Lenton, Barbaro (F)	43	J8X 3G8
79	Perrier, André (M)	43	
80	Walsh, Susan (F)	45	J8X 3G8
81	Mathurin, Yves (M)	45	
		1 LEDUC	J8X 2Z9
82	Pommier, Rolande (F)	Apt. 2	
83	Brown, Norma (F)	Apt. 3	
84	Delisle, François (M)	Apt. 4	
85	Bourgon, Francine (F)	30	J8X 3A2
86	Doyon, Jean-Pierre (M)	30	
87	Lalande, Pierre (M)	32	J8X 3A2
88	Pacheco, Jean (M)	33	J8X 3A3
89	Pacheco, Lidia (F)	33	
90	Pacheco, Joao (M)	33	

RURAL/RURALE		electoral district/circonscription	URBAN/URBAINE	
N°	page	Hull-Aylmer	N° 139	page N° 1 of/de 3
N°	of/de			
polling division / section de vote		certified / certifié — signature(s)-enumerator(s) / signature(s)-recenseur(s)	polling division / section de vote	

F 303 **PRELIMINARY LIST OF ELECTORS**

85M-7-79

ELECTIONS CANADA

LISTE PRÉLIMINAIRE DES ÉLECTEURS

164951

This list of qualified electors for the polling division number as set out below was prepared for use at the pending federal election from information obtained at the enumeration and has been certified by the signature(s) below as to completeness and correctness so far as is possible

La présente constitue la liste des électeurs de la section de vote dont le numéro apparaît plus bas préparée en vue de l'élection fédérale en cours d'après les renseignements recueillis lors du recensement. Le(s) recenseur(s) y a(ont) apposé sa(leur) signature, affirmant que cette liste est aussi complète et exacte que possible.

N°			
		LEDUC	
91	Ménard, Murielle (F)	34	J8X 3A2
92	Ménard, Gérard (M)	34	
93	Plouffe, Donald (M)	34½	
94	Plouffe, Rose (F)	34½	
95	Brown, Mary-Ann (F)	35	J8X 2Y8
96	Brown, William (M)	35	
		35 LEDUC	J8X 3A3
97	Serurier, Gilles (M)	Apt. 2	
98	Comtois, Gaétan (M)	36	J8X 3A2
99	Comtois, Nicole (F)	36	
100	Labelle, Gérard (M)	38	J8X 3A2
101	Labelle, Madeleine (F)	38	
102	Prescott, Daniel-Simon (M)	40	J8X 3A2
103	Costa, Tony (M)	40	
104	Froés, Irène (F)	42A	J8X 3A2
105	Froés, José (M)	42A	
106	Mandonça, Mario (M)	42	
107	Mandonça, Maria (F)	42	
108	Cayen, Marcel (M)	44	J8X 3A2
		ST-JACQUES	
109	Botelho, Fernande, (F)	42A	J8X 2Y6
110	Botelho, José (M)	42B	
111	Botelho, Nazare (F)	42B	
112	Botelho, Louis (M)	42B	
113	Auger, Ginette (F)	42C	
114	Brault, Carmen (F)	47	J8X 2Y5
115	Mantha, Blanche (F)	47½	
116	Mantha, Roméo (M)	47½	
117	Mantha, Claire (F)	47½	
118	Marengère, Darry (M)	47A	
119	Marengère, Roger P. (M)	47A	
120	Pigeon, Marie (F)	47B	
121	Goulet, Cécile (F)	48	J8X 2Y6
122	Goulet, Anne-Marie (F)	48	
123	Prescott, Johanne (F)	48A	
124	Poirier, Gilles (M)	48A	
		51 ST-JACQUES	J8X 2Y7
125	Lauzier, Nicole (F)	Apt. 2	
126	Potvin, Claude (M)	Apt. 2	
127	Medeiros, Agustinho (M)	57	J8X 2Y9
128	Medeiros, Edarda (F)	57	
129	Labelle, Simonne (F)	57	
130	Ethier, Yvette (F)	57	
131	Ethier, Jean-Charles (M)	57	
132	Vultao, José (M)	59	J8X 2Y7
133	Vultao, Georgina (F)	59	
134	de Répentigny, Aline (F)	59B	
135	Séguin, Sydia (F)	61	J8X 2Y7
136	Séguin, Donat (M)	61	
137	Bérubé, André (M)	63	J8X 2Y7
138	Bérubé, Shirley (F)	63	
		ST-REDEMPTEUR	
139	Bériault, Daniel (M)	86	J8X 2R5
140	Paré, Marie-Jeanne (F)	90	J8X 2R5
141	Paré, Paulette (F)	90	
142	Cormier, Denise (F)	90½	
143	Bertrand, Claude (M)	90½	
		VAUDREUIL	
144	Vanasse, Pierre (M)	4	J8X 2B4
145	Vanasse, Marcel (M)	4	
146	Vanasse, Jeannine (F)	4	
147	Vanasse, Diane (F)	4	
148	Glarvin, Roland (M)	8	
149	Labelle, Léo (M)	8	
150	Meunier, Aurèle (M)	8	
151	Ethier, Valentine (F)	8B	
152	Paquette, Noël (M)	8B	
153	Caron, Michel (M)	8C	
154	Boulay, Robert (M)	10	J8X 2B4
155	Lauzon, Eva (F)	12	J8X 2B4
156	Lauzon, Marcel (M)	12	
157	Lauzon, Omer (M)	12	
158	Barre, Anne (F)	12B	
159	Lecuyer, Albert (M)	14	J8X 2B4
160	Fitzgerald, Marcel (M)	16	J8X 2B4
161	Fitzgerald, Henry Jean (M)	16	
162	Boisvenue, Luc (M)	20A	J8X 2B4
163	Gélineau, Lise (F)	20A	
164	Joly, Denis (M)	22	J8X 2B4
165	Joly, Guy (M)	22	
166	Joly, Constance (F)	22	
		28 VAUDREUIL	J8X 2B4
167	Blanchette, Ginette (F)	Apt. 2	
168	Timmings, Mark (M)	Apt. 4	
169	Chrétien, Thérèse (F)	Apt. 4	
		WELLINGTON	
170	Vaillancourt, Réjeane (F)	131	J8X 2J1
171	Meloche, Denise (F)	133	J8X 2J1
172	Dorris, Michel (M)	133	J8X 2J1
173	Latreille, Roland (M)	147	J8X 2J3
174	Latreille, Francine (F)	147	
175	Bourgeois, Robert (M)	147B	
176	Trudeau, Jacques (M)	149	J8X 2J3
177	Turton, Peter (M)	153	J8X 2J3
178	St. Georges, Camille (M)	155	J8X 2J3
179	Chartrand, Claudette (F)	155½	
180	Laframboise, Michel (M)	170	J8X 2J3
181	Tremblay, Michel (M)	170	
		WRIGHT	
182	Young, Michel (M)	71	J8X 2G4
183	Fournier, Sylvie (F)	71	
184	Audette, Yvette (F)	71A	
185	Audette, Georges (M)	71A	
186	Pacheco, Elvira (F)	73	J8X 2G4
187	Pacheco, Pedro (M)	73	
188	Pacheco, Manuel (M)	73	
189	Malette, Arthur (M)	73½	
190	Malette, Francisca (F)	73½	

RURAL/RURALE			electoral district/circonscription	URBAN/URBAINE		
N°	page		Hull-Aylmer	N° 139	page	
	N°	of/de			N° 2	of/de 3
polling division section de vote			certified / certifié: signature(s)-enumerator(s) / signature(s)-recenseur(s)	polling division section de vote		

F 303 **PRELIMINARY LIST OF ELECTORS**

8 SM-7-79

ELECTIONS CANADA

164952

LISTE PRÉLIMINAIRE DES ÉLECTEURS

This list of qualified electors for the polling division number as set out below was prepared for use at the pending federal election from information obtained at the enumeration and has been certified by the signature(s) below as to completeness and correctness so far as is possible.

La présente constitue la liste des électeurs de la section de vote dont le numéro apparaît plus bas préparée en vue de l'élection fédérale en cours d'après les renseignements recueillis lors du recensement. Le(s) recenseur(s) y a(ont) apposé sa(leur) signature, affirmant que cette liste est aussi complète et exacte que possible.

N°				N°
	WRIGHT			
191	Dumais, Paul (M)	81A	J8X 2G4	
192	Dumais, Donald (M)	81A		
193	Dumais, Carolle (F)	81A		
194	Dumais, Claude (M)	81A		
195	Brazeau, Pierre (M)	81B		
196	Laflamme, Jean (M)	86	J8X 2V8	
197	Lavigne, Chantal (F)	86		
198	Léonard, Colette (F)	86A		
199	Raguel, Etienne (M)	86A		
200	Fréchette, Diane (F)	86B		
201	Dubé, Jean-Guy (M)	86C		
202	Legault, Laurey (M)	92	J8X 2G6	
203	Tremblay, Aurèle (M)	92		
204	Périard, Simone (F)	106	J8X 2G6	
205	Périard, Jeannine (F)	106		
206	Périard, Jacqueline (F)	106		
207	Périard, Rachel (F)	106		
		124 WRIGHT	J8X 2G9	
208	Gagnon, Denis (M)	Apt. 1		
209	Meloche, Claude (M)	Apt. 1		
210	Leduc, Roch (M)	Apt. 2		
211	Robitaille, Michel (M)	Apt. 2		
212	Lefebvre, Myriam (F)	Apt. 3		
213	Beaumont, Emile (M)	Apt. 3		
214	Bergeron, Hébé (M)	Apt. 4		
215	Défayette, Roch (M)	Apt. 5		
216	Fréchette, Léo-Paul (M)	Apt. 6		
217	Johnson, Gisèle (F)	128	J8X 2G9	
218	Johnson, Georges (M)	128		
219	Leblanc, Denis (M)	128		
220	Bambrick, James (M)	132	J8X 2G9	
		132 WRIGHT	J8X 2G9	
221	Charlebois, Pauline (F)	Apt. 1		
222	Gratton, Ronald (M)	Apt. 2		
223	Gratton, Julienne (F)	Apt. 2		
224	Lalonde, Marc (M)	134	J8X 2G9	
225	Lalonde, Julien (F)	134		
226	Lalonde, Bernadette (F)	134		
227	Zupan, Lynda (F)	136	J8X 2G9	
228	Richard, Laurette (F)	136		
229	Tremblay, Claude (M)	136		
230	Noreau, Denise (F)	140	J8X 2G9	
231	Piché, Kim (F)	140		
232	Parent, Jean-Paul (M)	140		
233	Meunier, Yves (M)	142	J8X 2G9	
234	Dale, Dawn (M)	142		
235	Methot, Jean-Yves (V)	144	J8X 2G9	
236	Comtois, Diane (F)	144A		
237	Loyer, Mario-Luc (M)	144A		
238	Carrière, Donalda (F)	148½	J8X 2G9	
239	Matte, Johanne (F)	148½		
240	Brazeau, Denis (M)	148½		
241	Brazeau, Denise (F)	148½		

RURAL/RURALE			electoral district/circonscription	URBAN/URBAINE		
N°	page		Hull-Aylmer	N°	page	
	N°	of/de		139	N° 3	of/de 3
polling division section de vote			certified certifié — signature(s)-enumerator(s) / signature(s)-recenseur(s)	polling division section de vote		

164953

F 303 **PRELIMINARY LIST OF ELECTORS**

ELECTIONS CANADA

LISTE PRÉLIMINAIRE DES ÉLECTEURS

8 5M-7 79

This list of qualified electors for the polling division number as set out below was prepared for use at the pending federal election from information obtained at the enumeration and has been certified by the signature(s) below as to completeness and correctness so far as is possible.

La présente constitue la liste des électeurs de la section de vote dont le numéro apparaît plus bas préparée en vue de l'élection fédérale en cours d'après les renseignements recueillis lors du recensement. Le(s) recenseur(s) y a(ont) apposé sa(leur) signature, affirmant que cette liste est aussi complète et exacte que possible.

N°				
	BAGOT			
1	Desjardins, Aimé (M)	1 apt. 1	J8X	2A9
2	Desjardins, Huguette (F)	1 apt. 1		
3	Lapiante, Léo-Paul (M)	1 apt. 2		
4	Desjardins, Sylvie (F)	1 apt. 3		
5	Daoust-Desjardins, Lyne (F)	1 apt. 4		
6	Desjardins, Jean-Pierre (M)	1 apt. 4		
7	Renaud, René (M)	5		
8	Quirouette, Josée (F)	5B		
9	Quirouette, Robert (M)	5B		
10	St-Arnaud, Gisèle (F)	11		
11	Charbonneau, Laurette (F)	15	J8X	2B2
12	Charbonneau, Lynn (F)	15		
13	Charbonneau, Royal (M)	15		
	CARILLON			
14	Medeiros, Louis (M)	6A	J8X	2N4
15	Botelho, Dalia (F)	8		
16	Botelho, Edouardo (M)	8		
17	Lafrance, Robert (M)	6½		
18	Frappier, Claude (M)	8		
19	Boraschi, Jean-Pierre (M)	10	J8X	2N3
20	Boraschi, Lilianne (F)	10		
21	Caron, Carol (F)	16 apt. 1		
22	Gratton, Rémi (M)	16 apt. 2		
23	Thériault, Yves (M)	16 apt. 3		
24	Béland, Françine (F)	16 apt. 4		
25	Marineau, Carmen (F)	25	J8X	2N6
26	Ouellette, Emile (M)	26	J8X	2N5
27	Tremblay, Jean (M)	26½		
28	Tremblay, Madeleine (F)	26½		
29	Tremblay, Paul (M)	26½		
30	Tremblay, Pierre (M)	26½		
31	Gauthier, Jean-Guy (M)	29	J8X	2N6
32	Gauthier, Jeanne (F)	29		
33	Ménard, Gabrielle (F)	29½		
34	Siguoin, Gilles (M)	30	J8X	2N5
35	Siguoin, Mario (M)	30		
36	Siguoin, Mireille (F)	30		
37	Parent, Claude (M)	30B	J8X	2N4
38	Pilon, André (M)	31	J8X	2N6
39	Pilon, Andrée (F)	31		
40	Hamilton, Earl (M)	34	J8X	2N5
41	Hamilton, Edna (F)	34		
42	Arruda, Alda (F)	35	J8X	2N5
43	Arruda, Augustina (F)	35		
44	Arruda, Carlo (M)	35		
45	Arruda, José (M)	35		
46	Arruda, Joseph (M)	35		
47	Carroll, Chantal (F)	35½	J8X	2N6
48	Carroll, Henri (M)	35½		
49	Labelle, Marie-Luce (F)	41		
50	Parent, Lucien (M)	42	J8X	2N7
51	Parent, Nathalie (F)	42		
52	Parent, Rita (F)	42		
53	Barrette Madeleine (F)	42½		
54	Dirigé, Patrice (M)	42½		
55	Lacelle, Alfred (M)	45	J8X	2N8
56	Carroll, Huguette (F)	35½	J8X	2N6
57	Lacelle, Esthelle (F)	45	J8X	2N8
58	Cardinal, Jacqueline (F)	45A		
59	Cardinal, Noel (M)	45A		
60	Cardinal, Ronald (M)	45A		
61	Lacelle, Alice (F)	47		
62	Lacelle, Marcel (M)	47		
63	Leduc, Hélène (F)	47½		
64	Leduc, Rodolphe (M)	47½		
	GAGNON			
65	Gareau-Lavergne, Hélène (F)	28	J8X	1Y1
66	Lavergne, Jeffrey (M)	28		
67	Lavergne, Matthew (M)	28		
68	Olmstead, Guy (M)	28		
69	Tessier, Anne (F)	28		
70	Muniah, Edward (M)	48	J8X	1Y4
71	Saumier, Hélène (F)	48½		
72	Falcao, Alfredo (M)	50		
73	Falcao, Alfredo-Manuel (M)	50		
74	Falcao, Irminio (M)	50		
75	Falcao, Maria do Rosario (F)	50		
76	Carvalho, Francisca (F)	50A		
77	Carvalho, José (M)	50A		
78	Monfils, Aline (F)	52		
79	Monfils, Michel (M)	52		
80	Monfils, Wellie (M)	52		
81	Monfils, Yves (M)	52		
82	Monfils, Ginette (F)	52½		
83	Monfils, Pierre (M)	52½		
84	Mais, Lim (M)	56		
85	Ngo, Quang (M)	56		
86	Ngo, Wai Heng (M)	56		
87	Duguay, Jean (M)	58		
88	Duguay, Yvonne (F)	58		
89	Dams, Rita (F)	60		
90	Racette-Gagnon, Jacqueline (F)	62		
91	Rollin-Racette, Marie-Aurore (F)	62		
92	Brunet, Anne (F)	62		
93	Tremblay, Agnes (F)	62A		
94	Lévesque, Carmen (F)	64		
95	Lévesque, Claude (M)	64		
96	Lévesque, Pierre (M)	64		
97	Arruda, José Carlos (M)	68		
98	Arruda, Maria (F)	68		
	MONTGAIM			
99	Rhéaume, Denis (M)	7A	J8X	2K8
100	St-Denis, Marie-Irène (F)	7B		
101	Houle, Diane (F)	64	J8X	2L5
102	Houle, Joseph Hector (M)	64		
103	Lantelle, Raoul (M)	64		
104	Robitaille, Jean-Guy (M)	64		
105	Michon, Marcel (M)	66		
106	Périard, Anita (F)	66		
107	Clermont, Larry (M)	86	J8X	2L7
108	Gould, Ronald (M)	86		
109	Louthood, Brent (M)	86		
110	Clermont, Pierre (M)	86A		
111	Leduc, Lucie (F)	86A		
112	Kerr, Robert (M)	88B		

RURAL/RURALE

N° | page N° | of/de

polling division section de vote

electoral district/circonscription

Hull - Aylmer

certified correct/e — signature(s)-enumerator(s) / signature(s)-recenseur(s)

Richard Lacombe — Henri Gérard

URBAN/URBAINE

N° 140 | page N° 1 | of/de 3

polling division section de vote

F 303 **PRELIMINARY LIST OF ELECTORS**

85M-7-79

ELECTIONS CANADA

LISTE PRÉLIMINAIRE DES ÉLECTEURS

164954

This list of qualified electors for the polling division number as set out below was prepared for use at the pending federal election from information obtained at the enumeration and has been certified by the signature(s) below as to completeness and correctness so far as is possible.

La présente constitue la liste des électeurs de la section de vote dont le numéro apparaît plus bas préparée en vue de l'élection fédérale en cours d'après les renseignements recueillis lors du recensement. Le(s) recenseur(s) y a(ont) apposé sa(leur) signature, affirmant que cette liste est aussi complète et exacte que possible.

N°			
113	Mac Donell, Doris (F)	49	J8X 2H4
114	Landry, Sylvain (M)	88A	
115	Bégin, Pierette (F)	70	
116	Bégin, Jules (M)	90	
117	Montreuil, Pierrete (F)	92	
118	Désilets, Jocelyne (F)	92½	J8X 2L2
119	Langevin, André (M)	94	J8X 2L7
120	Simoneau, Roxanne (F)	94	
121	Boucher, Daniel (M)	94½	
122	Leduc, Line (F)	96	J8X 2L8
123	Normand, José(M)	96	
124	Normand, Joseph-Donat (M)	96	
125	Normand, Noella (F)	96	
126	Girard, Léo (M)	98	apt. 1
127	Simard, André (M)	98	apt. 2
128	Proulx, Lise (F)	98	
129	Joanisse, Serge (M)	99	apt. 2
130	Lalonde, Lise (F)	100	
131	Charbonneau, Aline (F)	101	J8X 2L9
132	Charbonneau, Maurice (M)	101	
	PILON		
133	Bernier, Honoré (M)	11	J8X 2A5
134	Bernier, Nicole (F)	11	
135	Séguin, Orphila (F)	13	
136	Séguin, Florestine (F)	13	
137	Cécyre, André (M)	14	J8X 2A6
138	Cécyre, Rita (F)	14	
139	Lahaie, Claire (F)	14½	
140	Lahaie, Roger (M)	14½	
141	Huneault, Paul (M)	15	J8X 2A5
142	Boucher, Béatrice (F)	15½	
143	Boucher, Jacques (M)	15½	
144	Fréchette, Alice (F)	17	
145	Fréchette, Laurette (F)	17	
146	Fréchette, Hélène (F)	16	
147	Correia, Alicia (F)	21	
148	Correia, Belmira (M)	21	
149	Correia, Graciomilde (F)	21	
150	Bourgoin, Jean-Claude (M)	26	J8X 2A7
151	Bourgoin, Joseph-Jean (M)	26	
152	Bourgoin, Micheline (F)	26	
153	Bourgoin, Yvonne (F)	26	
154	Lafrance, Lucille (F)	27	
155	Lapointe, Réjeanne (F)	31A	J8X 2A8
156	Dumas, Germaine (F)	33	
157	Gagnon, Jean-Pierre (M)	35	
158	Gagnon, Lise (F)	35	
159	Gagnon, Richard (M)	35	
160	Lafrance, Danis (M)	27	
161	Lajoie, Suzanne (F)	37	
162	Pochesneau, Yvette (F)	41	
163	Bégin, Pascale (F)	43	
164	Lacourse, Louise (F)	45	
165	Lamoureux, Irène (F)	45½	
	ST-BERNADETTE		
166	Langevin, Emile (M)	24	J8X 2C5
167	Shalala, Marie (F)	24	
168	Leblanc, Marie (F)	24½	
169	Leblanc, Hélène (F)	26	
170	Leblanc, Benoît (M)	26½	
171	Reill, Robert James (M)	26½	
	ST-REDEMPTEUR		
172	Moals, Larry (M)	77	J8X 3R3
173	Cryte, Lea (F)	79	
174	Allaro, Danielle (F)	79A	
175	Thérien, Pierre (M)	79A	
176	Thérien, Fernande (F)	79½	
177	Thérien, René (M)	79½	
178	Drouin, Gabriel (M)	121	J8X 2R6
179	Drouin, Yvette (F)	121	
180	Laurendeau, Charles (M)	121½	
181	Bélanger, Georges (M)	123	
182	Grondin, Gérard (M)	125	
183	Grondin, Micheline (F)	125	
184	Gravelle, Gérard (M)	127	
185	Gravelle, Michel (M)	127	
186	Gravelle, Rita (F)	127	
187	Lebeau, Marjolaine (F)	127A	
188	Riendeau, Théodore (M)	127B	
189	Rocha, Antonio (M)	129	
190	Rocha, Hélène (F)	129	
191	Rocha, John (M)	129	
	WELLINGTON J8X 2h4		
192	Labelle, Jacqueline (F)	31	
193	Labelle, Julien (M)	31	
194	Labelle, Stéphan (M)	31	
195	Gratton, Richard (M)	45A	
196	Gratton, Robert (M)	45A	
197	Auger, François (M)	45B	
198	St-Jean, Alice (F)	45B	
199	Campbell, Pearl (F)	49	
200	Campbell, William John (M)	49	
201	St-Pierre, Hector (M)	59	
202	St-Pierre, May (F)	59	
203	Biron, Réjean (M)	59	apt. 2
204	Caron, France (F)	59	apt. 2
205	Poulin, Yvette (F)	59	apt. 3
206	Lavigne, Horace (M)	63	
	WRIGHT		
207	Lefort, Isabelle (F)	29	J8X 2E9
208	Lefort, Serge (M)	29	
209	Careau, André (M)	31	
210	Careau, Julie (F)	31	
211	Careau, Martine (F)	31	
212	Careau, Thérèse (F)	31	
213	Parent, Irène (F)	31	
214	Ouellette, Lucien (M)	31B	
215	Bertrand, Madeleine (F)	33	
216	Anderson, Gina (F)	35	
217	Couture, Louis (M)	35½	
218	Charbonneau, Réjeanne (F)	37½	
219	Roy, Paul (M)	37½	
220	Sousa, Donatilde (F)	39½	
221	Sousa, Eugene (M)	39½	

RURAL/RURALE — N° — page — N° — of/de — polling division section de vote

electoral district/circonscription: Hull - Aylmer

certified/certifié — signature(s)-enumerator(s) / signature(s)-recenseur(s)

URBAN/URBAINE — N° 140 — page — N° 2 — of/de 3 — polling division section de vote

F 303 **PRELIMINARY LIST OF ELECTORS**

8 5M-7 79

ELECTIONS CANADA

164955

LISTE PRÉLIMINAIRE DES ÉLECTEURS

This list of qualified electors for the polling division number as set out below was prepared for use at the pending federal election from information obtained at the enumeration and has been certified by the signature(s) below as to completeness and correctness so far as is possible.

La présente constitue la liste des électeurs de la section de vote dont le numéro apparaît plus bas préparée en vue de l'élection fédérale en cours d'après les renseignements recueillis lors du recensement. Le(s) recenseur(s) y a(ont) apposé sa(leur) signature, affirmant que cette liste est aussi complète et exacte que possible.

N°				
222	Sousa, Hilda (F)	39½	J8X 2E9	
223	Myre, Jeannette (F)	40	J8X 2G1	
224	Myre, Aline (F)	40½		
225	Osburn, Aldoria (F)	42		
226	Osburn, Jean-Paul (M)	42		
227	Osburn, Louise (F)	42		
228	Osburn, Marie-Marthe (F)	42		
229	Braga, Roberto (M)	46		
230	Vaillant, Réjean (M)	47	apt. 1	
231	Clément, Estelle (F)	47	apt. 2	
232	Joly, Marcel (M)	47	apt. 3	
233	Legros, Aurore (M)	47	apt. 3	
234	Carrière, Gérald (M)	47	apt. 4	
235	Gaudreau, Jacques (M)	48		
236	Gaudreau, Odette (F)	48		
237	Pichette, Françoise (F)	48½		
238	Santos, Hélène (F)	50		
239	Santos, Serafim (M)	50		
240	Santos, Urseline (F)	50		
241	Potvin, Genna (F) J8X 2G2	53	apt. 1	
242	Potvin, Léo (M)	53	apt. 1	
243	Potvin, Marie (F)	53	apt. 1	
244	Sarazin, Debby (F)	53		
245	Beausoleil, Laurent (M)	53	apt. 3	
246	Beausoleil, Micheline (F)	53	apt. 3	
247	Daoust, Flo (M)	53	apt. 4	
248	Bouchard, Jean (M)	57		
249	Bouchard, Jean-Pierre (M)	57		
250	Burke, Michel (M)	59		
251	Jarrett, Elenora (F)	59		

RURAL/RURALE			electoral district/circonscription	URBAN/URBAINE		
N°	page		Hull - Aylmer	N°	page	
	N°	of/de		140	N° 3	of/de 3
polling division section de vote			certified certifié signature(s)-enumerator(s) / signature(s)-recenseur(s)	polling division section de vote		

F 303 **PRELIMINARY LIST OF ELECTORS**

ELECTIONS CANADA

LISTE PRÉLIMINAIRE DES ÉLECTEURS

164956

8 5M-7-79

This list of qualified electors for the polling division number as set out below was prepared for use at the pending federal election from information obtained at the enumeration and has been certified by the signature(s) below as to completeness and correctness so far as is possible.

La présente constitue la liste des électeurs de la section de vote dont le numéro apparaît plus bas préparée en vue de l'élection fédérale en cours d'après les renseignements recueillis lors du recensement. Le(s) recenseur(s) y a(ont) apposé sa(leur) signature, affirmant que cette liste est aussi complète et exacte que possible.

N°			
	ST-REDEMPTEUR		
1	Gelinas, Gabrielle (F)	131	J8X2R9
2	Henrie, Raymond (M)	131	"
3	Henrie, Nicole (F)	131	"
4	Gélinas, Lorraine (F)	131	J8Y2R8
5	Gélinas, Diane (F)	131	J8Y2R9
6	Mayer, Linda (F)	131	"
7	Mayer, Robert (M)	131	"
8	Henrie, Raymonde (F)	131	"
9	Edmonds, Linda (F)	131	"
10	Huet, Sylvain (M)	131	J8Y2N4
11	Langelier, Michel (M)	131	"
12	Bond, Peter (M)	133	J8Y2R8
13	Labonte, Micheline (F)	133	"
14	Veilleux, Ruth (F)	133	"
15	Bouliane, Armand (M)	135	J8Y2R9
16	Bouliane, Jeanine (F)	135	"
17	Drolet, Huguette	135A	"
18	Drolet, Jacques (M)	135A	"
19	Drolet, Guy (M)	135½	"
20	Corneau, Jacques (M)	143	"
21	Corneau, Thérèse (F)	143	"
22	Corneau, Jean-Pierre	143	"
23	Cléroux, Ida (F)	145	"
24	Gauthier, Lise (F)	145	"
25	Cléroux, Olivier (M)	145	"
26	Clément, Denis (M)	147	"
27	Groleau, Daniel (M)	147	"
28	Groleau, Laurette (F)	147	"
29	Groleau, Maurice (M)	147	"
30	Scrivener, Yvonne (F)	149	"
31	Larivière, Rene (M)	149-3	"
32	Conroy, Steve (M)	149-5	"
33	Gauthier, Gérald (M)	157	"
	CARILLON		
34	Asselin, Bernard (M)	50	J8X3N9
35	Levasseur, Albert (M)	50	"
36	Crête, Léonard (M)	50½	"
37	Desjardins, Maurice (M)	52½	"
38	Raposo, Dinarte (M)	55	J8X2P1
39	Raposo, Louis (M)	55	"
40	Raposo, Adeline (F)	55	"
41	Raposo, Thérèse (F)	55	"
42	Raposo, Manual (M)	55	"
43	Brazeau, Roma (M)	56½	J8X2N9
44	Gagné, Gabrielle (F)	57	J8X2P1
45	Dasiva, Suzette (F)	57	"
46	Dasiva, Joao (M)	57	"
47	Rodrigues, Josee (F)	57	"
48	Rodrigues, Odillia (F)	57	"
49	Rodrigues, Edouardo	57	"
50	Moyneur, Pauline (F)	59	"
51	Moyneur, Eugene (M)	59	"
52	Moyneur, Line (F)	59	"
53	Rowell, Juliette (F)	61	"
54	Phillippe, Hélène (F)	61	"
55	Phillippe, Lucien (M)	61	"
56	Beaudry, Daniel (M)	61	"
57	Allain, Constance (F)	61	"
58	Michon, Elenor (F)	61	"

N°			
	CARILLON		
59	Latreille, Sylvie (F)	63½	J8Y2P1
60	Michon, André (M)	63½	"
61	Ladouceur, Pierre (M)	63½	"
62	Arruda, Antonia (M)	68	J8Y2P2
63	Arruda, Josee (F)	68	"
64	Arruda, Lidia (F)	68	"
65	Arruda, Jean (M)	68	"
66	Parent, Aurèle (M)	72	"
67	Parent, Marguerite (F)	72	"
68	Guay, Lise (F)	74	"
	IBERVILLE		
69	Leblanc, Aurèle	27	J8Y1X5
70	Carrière, Aline (F)	27½	"
71	Lamarche, Aline (F)	27½	"
72	Lamarche, Paunine (F)	27½	"
73	Bluteau, Alban (M)	27½	"
74	Gauthier, Daniel (M)	27½	"
75	Lahaie, Alain (M)	27½	"
76	Bernier, Jacques (M)	27½	"
77	Vézina, Donald (M)	27½	"
78	Bouchard, Pierre (M)	27½	"
79	Robinson, Yvon (M)	27½	"
80	Bourassa, Serge (M)	27½	"
81	Hammond, Fernand (M)	27½	"
82	Gagnon, Suzanne (F)	29	"
83	White, Larry (M)	30	J8X1X6
84	Cadieux, Suzanne (F)	30	"
85	Délangie, Joanne (F)	30-2	"
86	Dagenais, Jacques (M)	30	"
87	Auprix, Gilberte (F)	31	J8X1X5
88	Auprix, Claude (M)	31	"
89	Auprix, Yves (M)	31	"
90	Foucault, Martine (F)	32	J8X1X6
91	Foucault, Lise (F)	32	"
92	Seguin, Yvonne (F)	32	"
93	Bertrand, Robert (M)	32B	"
94	Vranas, Peter (M)	32B	"
95	Vranas, Monique (F)	32B	"
96	Beaudin, Pauline (F)	33	J8X1X5
97	Hamel, Lise (F)	33	"
98	Hamel, Lorea (F)	33	"
99	Lambert, Richard (M)	35	"
100	Lambert, Lise (F)	35	"
101	Lambert, Royal (M)	35	"
102	Larocque, Danielle (F)	36	J8X1X6
103	Larocque, Jean-Gilles (M)	36	"
104	Silvenia, Lawrence (M)	37	J8X1X5
105	St-Pierre, Emilien (M)	37	"
106	Noël, Jean-Claude (M)	37	"
107	Prevost, Jean (M)	37	"
108	Prevost, Jean-Guy (M)	37	"
109	Longpré, Marguerite (F)	37	"
110	Proulx, Serge (M)	37	"
111	Lebeau, Maurice (M)	38	J8X1X6
112	Lebeau, Jacqueline (F)	38	"
113	Lebeau, Richard (M)	38	"
114	Poirier, Anne (F)	39	J8X1X5
115	Poirier, André (M)	39	"
116	Poirier, Denis (M)	39	J8X1X5

RURAL/RURALE

N° | page N° | of/de

polling division / section de vote

electoral district / circonscription: **Hull – Aylmer**

certified / certifié

signature(s)-enumerator(s) / signature(s)-recenseur(s)

Lise Lespage

URBAN/URBAINE

N° 141 | page N° 1 | of/de 3

polling division / section de vote

164957

F 303 **PRELIMINARY LIST OF ELECTORS**

ELECTIONS CANADA

LISTE PRÉLIMINAIRE DES ÉLECTEURS

8 5M-7 79

This list of qualified electors for the polling division number as set out below was prepared for use at the pending federal election from information obtained at the enumeration and has been certified by the signature(s) below as to completeness and correctness so far as is possible.

La présente constitue la liste des électeurs de la section de vote dont le numéro apparaît plus bas préparée en vue de l'élection fédérale en cours d'après les renseignements recueillis lors du recensement. Le(s) recenseur(s) y a(ont) apposé sa(leur) signature, affirmant que cette liste est aussi complète et exacte que possible.

N°			
	IBERVILLE		
117	Hansbury, Carole (F)	41	J8Y1X5
118	Suzor, Jacques (M)	41	"
119	Gaudreau, André (M)	43	"
120	Gaudreau, Serge (M)	43	"
121	Gaudreau, Lise (F)	43	"
122	Gaudreau, Marcel (M)	43	"
123	Bélanger, Robert (M)	43A	"
124	Bélanger, Pierrette (F)	43A	"
	PAPINEAU		
125	Lauzon, Lucien (M)	54	J8Y1T8
126	Freitas, Guilherme (M)	58	"
127	Meunier, Joanne (F)	60	"
128	Gauvreau, Bernard (M)	60	"
129	Nault, Valerie (F)	61A	"
130	Nault, Garry (M)	60A	"
131	Ward, Douglas (M)	60B	"
132	Michon, Yolande (F)	60C	"
133	Michon, Jean-Pierre (M)	60C	"
134	Rocha, Francisco (M)	64	"
135	Rocha, Maria (F)	64	"
136	Rocha, Joao (M)	64	"
137	Léonard, Aurelia(F)	76	"
138	Léonard, Jean-Pierre (M)	76	"
139	Lefebvre, Johanne (F)	76	"
140	Laurin, Pierre (M)	76	"
141	Charron, Fernand (M)	80	"
142	Paquette, Michel (M)	80-1	"
143	Paquette, Danielle (F)	80-1	"
144	Thibeault, Linda (F)	80-3	"
145	Pariseau, Jean-Paul (M)	80-4	"
	GAGNON		
146	St-Denis, Diane (F)	21A	J8Y1X9
147	Mantha, Patrick (M)	21A	"
148	Villeneuve, Josee (F)	23	"
149	Léveillée, Michel (M)	23	"
150	Chartrand, Pauline (F)	25	"
151	Chartrand, Ernest (M)	25	"
152	Jodoin, Françoise (F)	27	"
153	Jodoin, Percy (M)	27	"
154	Cronier, Georgette (F)	27A	"
155	Cronier, Paul (M)	27A	"
156	Kenney, Bernadette (F)	33	J8X1Y2
157	Bérard, Yvon (M)	45	J8X1Y3
158	Arruda, Louis-Branco (M)	47	"
159	Medeiros, Sophia (F)	49	"
160	Medeiros, Constantino	49	"
161	Larivière, Jean-Charles (M)	51½	"
162	Larivière, Rita (F)	51½	"
163	Larivière, Paul-Emile(M)	51½	"
164	Clermont, Rhéal (M)	53	"
165	Tremblay, Pauline (F)	53	"
166	Tremblay, Patricia (F)	53	"
167	Tremblay, André (M)	53	"
168	Gauthier, Lucille (F)	55	"
169	Matte, Fleurette (F)	55	"

N°			
	GAGNON		
170	Chartrand, Claire (F)	57	J8X1Y3
171	Gauthier,Aurelienne (F)	57	"
172	Villeneuve, Jeannette(F)	57A	"
173	Farias, Constantina (F)	59	"
174	Farias, Jose (M)	59	"
175	Paquette, Line (F)	59½	"
176	Paquette, Paul (M)	59½	"
177	Soares, Fernande (F)	61	J8X1Y4
178	Soares, Alfonso (M)	61	"
179	Goncalves, Jose (M)	61	"
180	Goncalves, Helena (F)	61	"
181	Bettencourt, Maria (F)	63	J8X1Y3
182	Bettencourt, Francisco(M)	63	"
183	Bettencourt, Oldemira	63A	"
184	Bettencourt, Lino (M)	63A	"
185	Bothelo, Pedro (M)	63B	"
186	Perreira, Conception(F)	65	"
187	Carvalho, Lino (M)	65	"
188	Carvalho, Antionia Jr (M)	65	"
189	Carvalho, Lina (F)	65	"
190	Carvalho, Antonio (M)	65	"
191	Curodeau, Françine (F)	67	"
192	Chauvet, Gérald (M)	67A	"
193	Duguay, Germaine (F)	69	J8X1Y3
194	Duguay, Gilberte (F)	69	"
195	Duguay, Jacques (M)	69	"
196	Duguay, Marie-Paule (F)	69	"
	MORIN		
197	Parent, Mariette (F)	15	J8X2M6
198	Parent, Denis (M)	15	"
199	Parent, Eva (F)	15	"
200	Flamand, Joseph (M)	15	"
201	Parent, Roland (M)	15	"
202	Lambert, Jean (M)	17½	"
203	Beaulne, Pauline (F)	17B	"
204	Olmstead, Roger (M)	17-3	"
205	Paradis, Pauline (F)	17-3	
206	Gagné, Luc (M)	18	J8X2M7
207	Dubé, Denise (F)	18	"
208	Gagné, Robert (M)	18	"
209	Shipman, Elizabeth (F)	19	J8X2M6
210	Charbonneau, Bernard (M)	19	"
211	Lapratte, Gilles (M)	23	"
212	Lapratte, Monique (F)	23	"
213	Lapratte, Josée	23	"
214	Auger, Michel (M)	25	"
215	Auger, Suzanne (F)	25	"
216	Levesque, Marie (F)	27	"
217	Levesque, Pierre (M)	27	"
218	Fournier, Jacqueline (F)	29	"
219	Fournier, Yvon (M)	29	"
	MONTCALM		
220	Legros, Claudette (F)	117	J8X2M1
221	Legros, Robert (M)	117	"
222	Legros, Sylvie (F)	117	
223	Simard, Jeannette (F)	117	"

RURAL/RURALE	electoral district/circonscription	URBAN/URBAINE
N° / Page	HULL - AYLMER -	N° 141 / page 2 of/de 3
N° / of/de	certified / certifié	signature(s)-enumerator(s) / signature(s)-recenseur(s)
polling division / section de vote		polling division / section de vote

F 303 **PRELIMINARY LIST OF ELECTORS**

85M-7-79

ELECTIONS CANADA

164958

LISTE PRÉLIMINAIRE DES ÉLECTEURS

This list of qualified electors for the polling division number as set out below was prepared for use at the pending federal election from information obtained at the enumeration and has been certified by the signature(s) below as to completeness and correctness so far as is possible.

La présente constitue la liste des électeurs de la section de vote dont le numéro apparaît plus bas préparée en vue de l'élection fédérale en cours d'après les renseignements recueillis lors du recensement. Le(s) recenseur(s) y a(ont) apposé sa(leur) signature, affirmant que cette liste est aussi complète et exacte que possible.

N°				N°
		MONTCALM		
224	Lemieux, Claude (M)	121	J8X2M1	
225	Gilbert, Pauline (F)	121	"	
226	Rivard, André (M)	121	"	
227	Vien, Claudette (F)	121	"	
228	Levesque, Gaetanne (F)	146	J8X2M2	
229	Prud'homme, Michelle (F)	146-2	"	
230	Larabie, Richard (M)	153	J8X2M1	
231	Larabie, Aldéa (F)	153	"	
232	Tittley, Gaetan (M)	153	"	
233	Quenneville, Denis (M)	153	"	
234	Robert, Jocelyne (F)	153	"	
235	Deschenes, Guy (M)	153-1	"	
236	Deschenes, Lise (F)	153-1	"	
237	Deschenes, Josee (F)	153-1	"	
238	Jean, Robert (M)	154	J8X2M2	
239	Chenier, Monique (F)	154	"	
240	Galipeau, Gerard (M)	156	"	
241	Cyr, Pierre (M)	156	"	
242	Cyr, Doreen (F)	156	"	
243	Cyr, Roland (M)	156	"	
244	Galipeau, Ginette (F)	156	"	
245	Desjardin, Fernand (M)	157	"	
246	Desjardin, Irene (F)	157	"	
247	Chabot, Gerard (M)	157A	"	
248	Tuyrenne, Hélène (F)	158	"	
249	Tuyrenne, Leo (M)	158	"	
250	Raymond, Jeannette (F)	158	"	
251	Remillard, Louis (M)	159	J8X2M1	
252	Larcher, Lucienne (F)	159	"	
253	Larcher, Omer (M)	159	"	
254	Brousseau, Sylvie (F)	162	J8X2M2	
255	Cousineau, Benoit (M)	162	"	
256	Cousineau, Solange (F)	162	"	
257	Villeneuve, Serge (M)	162	"	
258	Legros, Ronald (M)	162	"	
259	Legros, Jeanne d'Arc (F)	162	"	
260	Legros, Adonis (M)	162	"	
261	Cyr, Danielle (F)	164	"	
262	Cyr, Marie-Reine (F)	164	"	
263	Tremblay, Robert (M)	166	"	
264	Tremblay, Jean (M)	166	"	
265	Tremblay, Louise (F)	166	"	
266	Tremblay, Thérèse (F)	166	"	
267	Tremblay, Simone (F)	166	"	

RURAL/RURALE

N° | page | N° | of/de

polling division / section de vote

electoral district / circonscription: HULL-AYLMER

certified / certifié

signature(s)-enumerator(s) / signature(s)-recenseur(s)

URBAN/URBAINE

N° 141 | page N° 3 of/de 3

polling division / section de vote

164959

F 303 **PRELIMINARY LIST OF ELECTORS**

ELECTIONS CANADA

LISTE PRÉLIMINAIRE DES ÉLECTEURS

8.5M-7-79

This list of qualified electors for the polling division number as set out below was prepared for use at the pending federal election from information obtained at the enumeration and has been certified by the signature(s) below as to completeness and correctness so far as is possible.

La présente constitue la liste des électeurs de la section de vote dont le numéro apparaît plus bas préparée en vue de l'élection fédérale en cours d'après les renseignements recueillis lors du recensement. Le(s) recenseur(s) y a(ont) apposé sa(leur) signature, affirmant que cette liste est aussi complète et exacte que possible.

N°			
	CARILLON		
1	Noel, Isabelle (F)	67	J8X 2P3
2	Arruda, Antonio (M)	68	J8X 2P2
3	Arruda, Jean (M)	68	
4	Arruda, Josée (F)	68	
5	Arruda, Lidia (F)	68	
6	Alcorn, Gwen (F)	69	J8X 2P3
7	Parent, Marguerite (F)	72	J8X 2P2
8	Parent, Aurèle (M)	72	
9	Guay, Lise (F)	74	J8X 2P2
10	Racine, Béatrice (F)	75	J8X 2P4
11	Trépanier, Katlyn (F)	75	
12	Ladouceur, Daniel (M)	75	
	GARNEAU		
13	Bédard, David (M)	2	J8X 1R5
14	Dubé, Liette (F)	2	
15	Gagnon, Stéphane (M)	2	
16	Lepage, Robert (M)	2	
17	Pharand, François (M)	2	
18	Saumier, Robert (M)	2	
19	Harrison, Raymond (M)	4	J8X 1R5
20	Grenier, Mario (M)	4 1/2	J8X 1R5
21	Grenier, René (M)	4 1/2	
22	Régimbald, Françoise (F)	6	J8X 1R4
23	Loyer, Marcel (M)	12	J8X 1R6
24	Loyer, Pierrette (F)	12	
25	Brunet, Aline (F)	14	J8X 1R6
26	Raymond, Georges (M)	14	
27	Raymond, Gérald (M)	14	
28	Raymond, Léonard (M)	14	
29	Cyr, Francine (F)	16	J8X 1R6
30	Cyr, Gustave (M)	16	
31	Courville, Béatrice (F)	20	J8X 1R6
32	Courville, Georges	20	
33	Philippe, Jacqueline (F)	20	
34	Philippe, Lucie (F)	20	
35	Philippe, Marcel (M)	20	
36	Charbonneau, Daniel (M)	22	J8X 1R6
37	Charbonneau, Denise (F)	22	
38	Charbonneau, Jacques (M)	22	
39	Charbonneau, Josée (F)	22	
40	Ranger, Thérèse (F)	24	J8X 1R6
41	Lepage, Armand (M)	26	J8X 1R6
42	Lepage, Lucille (F)	26	
43	Leblanc, Josée (F)	26 1/2	J8X 1R6
44	St-Martin, Candy (F)	28	J8X 1R6
45	St-Martin, Pierre (M)	28	
46	Clermont, Viviane (F)	30	J8X 1R6
47	Charest, Jeannine (F)	30 1/2	J8X 1R6
48	Charest, Maurice (M)	30 1/2	
49	Duquette, Michel (M)	34	J8X 1R6
50	Fournier, Lorette (F)	34	
51	Fournier, Thérèse (F)	34	
52	Sicard, Marcel (M)	34	
53	Brouillard, Gisèle (F)	36	J8X 1R6
54	Brouillard, Guy (M)	36	
55	Desrosiers, Ginette (F)	36	
56	Séguin, Pierre (M)	36	
57	Petit, Jacques (M)	38	J8X 1R6
58	Petit, Micheline (F)	38	
59	Brito, Natalia (F)	40	J8X 1R6
60	Brito, Roberto (M)	40	
61	Langlais, Gabrielle (F)	44	J8X 1R8
62	Langlais, Gérard (M)	44	
63	Bélanger, Yvon (M)	46	J8X 1R8
64	Lefèvre, Mario (M)	46	
65	Vanasse, Gilberte (F)	46	
66	Vanasse, Yvon (M)	46	
67	Dubois, André (M)	50	J8X 1R8
68	Dubois, Claudette (F)	50	
69	Dubois, Germain (M)	50	
70	Berthiaume, Bruno (M)	52	J8X 1R8
71	Berthiaume, Madone (F)	52	
72	Bernier, Sylvie (F)	54	J8X 1R8
73	Bernier, Richard (M)	54	
74	Parent, Luc (M)	54	
75	Carré, Cyrille (M)	56	J8X 1R8
76	Carré, Diane (F)	56	
77	Lacroix, Pierre D. (M)	56	
78	Legault, Gilles (M)	56	
79	Archambault, Aurore (F)	58	J8X 1R8
80	Archambault, Marcel (M)	58	
81	Gaudreau, Claudette (F)	58	
82	Gaudreau, Gérald (M)	58	
83	Goulart, Albert (M)	60	J8X 1R8
84	Thériault, Linda (F)	60	
85	Thériault, Michel (M)	60	
86	Georgeovitch, Louise (F)	62	J8X 1R8
87	Lapointe, Lucie (F)	64	J8X 1R8
88	Lepage, Ginette (F)	64	
89	Dorion, Gilles (M)	66	J8X 1R8
90	Dorion, Ginette (F)	66	
91	Duquette, Jacques (M)	66 1/2	J8X 1R8
92	Duquette, Michel (M)	66 1/2	
93	Marinier, André (M)	66 1/2	
94	Charron, Lucille (F)	68	J8X 1R8
95	Charron, Marie (F)	68	
96	Charron, Rolland (M)	68	
97	Sabourin, Des Anges (F)	70	J8X 1R8
98	Sabourin, Hélène (F)	70	
99	Sabourin, Monique (F)	70	
100	Mercier, Nancy (F)	70-A	
101	Barbe, Jean-Paul (M)	70-B	
102	Barbe, Marguerite (F)	70-B	
103	Ménard, Raymond (M)	70-B	
104	Mayer, François (M)	72	J8X 1R8
105	Vallières, Marjolaine (F)	72	
	IBERVILLE		
106	Tremblay, Brigitte (F)	1	J8X 1X3
107	Tremblay, Paul-Emile (M)	1	
108	Tremblay, Richard (M)	1	
109	Bourgeois, Carole (F)	1-A	
110	Bourgeois, Michel (M)	1-A	
111	Riel, Liana (F)	3	J8X 1X3
112	St-Amour, Jocelyn (M)	5	J8X 1X3
113	St-Amour, Thérèse (F)	5	
114	St-Amour, Denise (F)	5 1/2	J8X 1X3
115	St-Amour, Pierre (M)	5 1/2	

RURAL/RURALE

N° | page N° | of/de

polling division / section de vote

electoral district/circonscription: Hull-Aylmer

certified / certifié — signature(s)-enumerator(s) / signature(s)-recenseur(s): Roger Charbonneau | Luc Charbonneau

URBAN/URBAINE

N° 142 | page N° 1 | of/de 5

polling division / section de vote

164960

F 303 **PRELIMINARY LIST OF ELECTORS**

ELECTIONS CANADA

LISTE PRÉLIMINAIRE DES ÉLECTEURS

8 5M-7-79

This list of qualified electors for the polling division number as set out below was prepared for use at the pending federal election from information obtained at the enumeration and has been certified by the signature(s) below as to completeness and correctness so far as is possible

La présente constitue la liste des électeurs de la section de vote dont le numéro apparaît plus bas préparée en vue de l'élection fédérale en cours d'après les renseignements recueillis lors du recensement. Le(s) recenseur(s) y a(ont) apposé sa(leur) signature, affirmant que cette liste est aussi complète et exacte que possible.

N°			
	IBERVILLE		
116	Lamarche, Jeanne (F)	9	J8X 1X3
117	Lamarche, Claude (M)	9-A	
118	Clément, Alcide (M)	11	J8X 1X3
119	Clément, Huguette (F)	11	
120	Clément, Véronique (F)	11	
121	Déry, Hélène (F)	11	
122	Sauvé, Hélène (F)	11	
123	Dubois, Aldège (M)	11	
124	Dubois, Mario (M)	11	
125	Sauvé, Lyne (F)	11	
126	Lajoie, André (M)	13	J8X 1X3
127	Lajoie, Annette (F)	13	
128	Lajoie, Marcel (M)	13	
129	Lajoie, Pierre (M)	13	
130	Roy, Claude (M)	21	J8X 1X3
131	Roy, Marie (F)	21	
132	Roy, Pierre (M)	21	
133	Roy, Raymond (M)	21	
134	Roy, Daniel (M)	23	J8X 1X3
135	Steele, Rita (F)	23	
136	Gauvreau, Aurore (F)	25	J8X 1X3
	MORIN		
137	Kroft, Nellie (F)	60	J8X 2M8
138	Rolland, Carol (M)	61	J8X 2M9
139	Rolland, Manon (F)	61	
140	Sarrazin, Albert (M)	61	
141	Sarrazin, Ginette (F)	61	
142	Vaillant, Claire (F)	62	J8X 2M8
143	Vaillant, Jean (M)	62	
144	Lévesque, Jacques (M)	63	J8X 2M9
145	Belley, François (M)	65	J8X 2M9
146	Belley, Patricia (F)	65	
147	Périard, Micheline (F)	65	
148	Cayer, Evelyne (F)	65	
149	Cayer, Louis (M)	65	
150	Groulx, Jacqueline (F)	68	J8X 2M8
151	Périard, André (M)	69	J8X 2M9
152	Périard, Josée (F)	69	
153	Périard, Maurice (M)	69	
154	Périard, Réjeanne (F)	69	
	PAPINEAU		
155	Beaudouin, Claude (M)	17	J8X 1T7
156	Beaudouin, Jocelyne (F)	17	
157	Lacasse, Anita (F)	18	J8X 1T6
158	Lacasse, Arthur (M)	18	
159	Lacasse, Jacqueline (F)	18	
160	Oliveira, José (M)	20	J8X 1T6
161	Arruda, Maria (F)	20	
162	Castagne, Colombe (F)	21	J8X 1T7
163	Castagne, Gilles (M)	21	
164	Ferreira, Antonio (M)	22	J8X 1T6
165	Ferreira, Edvaro (M)	22	
166	Ferreira, Virginia (F)	22	
167	Lyanados, Ruben (M)	22	
168	Tolco, Gracia (F)	22	
169	Argueta, Carlos (M)	22	
170	Argueta, ElsyRuth (F)	22	
171	Hébert, Eugène (M)	23	J8X 1T7
172	Hébert, Evelyn (F)	23	
173	Hammond, Rhéal (M)	23½	J8x 1T7
174	Marengère, Johanne (F)	25	J8X 1T7
175	Thibault, Rolland (M)	25	
176	Chatel, Suzanne (F)	26	J8X 1T6
177	Doucet, Nicole (F)	26	
178	Godin, Johanne (F)	26	
179	Quirion, Michel (M)	26	
180	Dupuis, Aurèle (M)	27	J8X 1T7
181	Lauzon, Marcel (M)	27	
182	Lauzon, Thérèse (F)	27	
183	Roussel, Serge (M)	29	J8X 1T7
184	Roussel, Diane (F)	29	
185	Fournier, Bella (F)	30	J8X 1T6
186	Fournier, Françoise (F)	30	
187	Fournier, Jean-Guy (M)	30	
188	Fournier, Thérèse (F)	30	
189	Croteau, Johanne (F)	31	J8X 1T7
190	Croteau, Lionel (M)	31	
191	Croteau, Lise (F)	31	
192	D'Aoust, Suzanne (F)	33	J8X 1T7
193	Fournier, Jean-Paul (M)	34	J8X 1T6
194	Prévost, Lionel (M)	34	
195	Thivierge, André (M)	34	
196	Aubin, Martine (F)	35	J8X 1T7
197	Paul, Jocelyn (M)	35	
198	Viau, Claude (M)	35½	J8X 1T7
199	Viau, Pauline (F)	35½	
200	Carpentier, Paulette (F)	36	J8X 1T6
201	Carpentier, Rhéal (M)	36	
202	Carpentier, Serge (M)	36	
203	Carpentier, Sylvain (M)	36	
204	Cabral, Maria (F)	37	J8X 1T7
205	Cabral, Nicolas (M)	37	
206	Mcdeiros, Naria (F)	37	
207	Auger, Claudette (F)	38	J8X 1T6
208	Auger, Michel (M)	38	
209	Auger, Robert (M)	38	
210	Lagacé, Athais (F)	38	
211	Larouche, Léo (M)	39	J8X 1T7
212	Lafrenière, Jacinthe (F)	40	J8X 1T6
213	Lafrenière, Paul-Emile (M)	40	
214	Loyer, Claire (F)	41	J8X 1T7
215	Sivret, Alfred (M)	41½	J8X 1T7
216	Sivret, Rita (F)	41½	
217	Kenny, Lucie (F)	42	J8X 1T6
218	Kenny, Yvon (M)	42	
219	Bouchard, Rhéal (M)	43	J8X 1T7
220	Bouchard, Roselle (F)	43	
221	Thibault, Louise (F)	44	J8X 1T6
222	Thibault, Rachèle (F)	44	
223	Thibault, Raymonde (F)	44	
224	Thibault, Yves (M)	44	
225	Thibault, Alice (F)	44½	
226	Arruda, Angelina (F)	45	J8X 1T7
227	Arruda, Manuel (M)	45	
228	Dubois, Réal (M)	46	J8X 1T6
229	Dubois, Thérèse (F)	46	
230	Casey, Jeannine (F)	48	J8X 1T6
231	Casey, Régis (M)	48	
232	Labelle, Lise (F)	50	J8X 1T6

RURAL/RURALE

N° | page N° | of/de

polling division section de vote

electoral district/circonscription

Hull-Aylmer

certified/certifié signature(s)-enumerator(s) / signature(s)-recenseur(s)

Roger Chartonneau Luc Chartonneau

URBAN/URBAINE

N° 142 | page 2 | of/de 3

polling division section de vote

164961

F 303 **PRELIMINARY LIST OF ELECTORS**

8 5M-7 79

ELECTIONS CANADA

LISTE PRÉLIMINAIRE DES ÉLECTEURS

This list of qualified electors for the polling division number as set out below was prepared for use at the pending federal election from information obtained at the enumeration and has been certified by the signature(s) below as to completeness and correctness so far as is possible.

La présente constitue la liste des électeurs de la section de vote dont le numéro apparaît plus bas préparée en vue de l'élection fédérale en cours d'après les renseignements recueillis lors du recensement. Le(s) recenseur(s) y a(ont) apposé sa(leur) signature, affirmant que cette liste est aussi complète et exacte que possible.

N°				N°
		PAPINEAU		
233	Mathé, Chantal (F)	51	J8X 1T7	
234	Mathé, Claire (F)	51		
235	Mathé, Raymond (M)	51		
236	Mathé, Robert (M)	51		
237	Albert, Denise (F)	52	J8X 1T6	
238	Albert, Julie (F)	52		
239	Albert, Pierre (M)	52		
240	Albert, Richard (M)	52		
241	Smith, Juliette (F)	55	J8X 1T9	
242	Gunner, Rodolphe (M)	55		
243	Quinn, Michel (M)	55		
244	O'Neil, Diane (F)	55		
245	Plouffe, Hélène (F)	55		
246	Bond, Maria (F)	57	J8X 1T9	
247	Goyer, Dora (F)	57-A		
248	Leblanc, Royal (M)	59	J8X 1T9	
249	Leblanc, Simone (F)	59		
250	Vaillant, Laurent (M)	62	J8X 1T8	
251	Vaillant, Yvonne (F)	62		
252	Huneault, Evelyne (F)	63½	J8X 1T9	
253	Huneault, René (M)	63½		
254	Laflèche, Gérard (M)	69	J8X 1T9	
255	Chevalier, Euclide (M)	69½	J8X 1T9	
256	Chevalier, Rita (F)	69½		
257	Bertrand, René-Philippe (M)	71	J8X 1T9	
258	Gagnon, Michel (M)	71		
259	Tilhoff, Mona (F)	71	Apt. 2	
260	Tilhoff, Robert (M)	71	Apt. 2	
261	Kingsbury, Maurice (M)	71	Apt.3	
262	Avon, Germaine (F)	71	Apt. 4	
263	Avon, Pierre (M)	71	Apt. 4	
264	Sarault, Michel (M)	71	Apt. 4	
265	Leduc, Gertrude (F)	71	Apt. 5	
266	Leduc, Michel (M)	71	Apt. 5	
267	Leduc, Roger (M)	71	Apt.5	
268	Lafleur, Carmelle (F)	71	Apt. 6	
269	L'Ecuyer, Henri (M)	71	Apt. 6	
270	Clément, Anne (F)	71	Apt. 7	
271	Clément, Martine (F)	71	Apt. 7	
272	Chamberland, Manon (F)	71	Apt. 8	
273	Chamberland, Richard (M)	71	Apt. 8	
274	Casault, Jean (M)	75	J8X 1T9	
275	Lévesque, Sylvie (F)	75		
		ST-REDEMPTEUR		
276	Collins, Sylvie (F)	163	J8X 2S2	
277	Fréchette, Pierre (M)	163		
278	Danis, Gilles (M)	163½	J8X 2S2	
279	Morris, Nancy (F)	163½		
280	Charron, Yvette (F)	165	J8X 2S2	
281	St-Pierre, Fernand (M)	165		
282	St-Pierre, Réal (M)	165		

RURAL/RURALE	electoral district/circonscription	URBAN/URBAINE
N° / page / N° / of/de	Hull-Aylmer	N° 142 / page N° 3 of/de 3
polling division / section de vote	certified correct / certifié exact — signature(s)-enumerator(s) / signature(s)-recenseur(s): Roger Charbonneau, Luc Charbonneau	polling division / section de vote

F 303 PRELIMINARY LIST OF ELECTORS

8 SM 7-79

ELECTIONS CANADA

164962

LISTE PRÉLIMINAIRE DES ÉLECTEURS

This list of qualified electors for the polling division number as set out below was prepared for use at the pending federal election from information obtained at the enumeration and has been certified by the signature(s) below as to completeness and correctness so far as is possible.

La présente constitue la liste des électeurs de la section de vote dont le numéro apparaît plus bas préparée en vue de l'élection fédérale en cours d'après les renseignements recueillis lors du recensement. Le(s) recenseur(s) y a(ont) apposé sa(leur) signature, affirmant que cette liste est aussi complète et exacte que possible.

N°			
	RUE CARILLON		
1	Boucher Paul(M)	85	J8X-2P6
2	Boucher Helene(F)	85	
3	Brenier Lucie(F)	85	
4	Varner Joanne(F)	88	J8X-2P7
5	Varner Robert(M)	88	
	RUE CHARLEVOIX		
6	Guilbault Gilles(M)	1#3	J8X-1N8
7	Guilbault Suzanne(F)	1#3	
8	Boucher Francois(M)	1#2	
9	Renaud Louise(F)	1#2	
10	Cretes Gilles(M)	1#1	
11	Bednington Gisele(F)	1	
12	Richer Aurore(F)	2	J8X-1N9
13	Bufton Mable(F)	2	
14	Bufton Irene(F)	2	
15	Richer Jeannine(F)	2	
16	Fitzgerald Roland(M)	2A	
17	Fitzgerald Richard(M)	2A	
18	Fitzgerald Edna(F)	2A	
19	Contois-Soulard Francine(F)	3	J8X-1N8
20	Soulard Louis-Phillippe(M)	3	
21	Osborne Andre-Luc(M)	3	
22	Theriault Sylvie	3	
23	Bourgeois Lise(F)	4C	J8X-1N9
24	Cayer Rene(M)	4C	
25	Demeault Robert(M)	4C	
26	Bourgeois Denis(M)	4C	
27	Martel Michel(M)	4B	
28	Lafreniere Gaston(M)	4B	
29	Petrin Arsene(M)	4A	
30	Petrin Liliya(F)	4A	
31	Petrin Adelard(M)	4A	
32	Charlebois Andre(M)	4	
33	Charlebois Murielle(F)	4	
34	Charlebois Fernand(M)	4	
35	Parent Marie-Rose(F)	5	J8X-1N8
36	Parent Absolon(M)	5	
37	Coutoud Andre(M)	6½	J8X-1N9
38	Poissan Christine(F)	6	
39	Poissan Louis(M)	6	
40	Joan Ronald(M)	7	J8X-1N8
41	Brodrigue Patricia(F)	7	
42	Joan Rachel(F)	7	
43	Giroux Alexandria(M)	7	
44	Paquette Roland(M)	7	
45	Laviolette Oscar(M)	8	J8X-1N9
46	Laviolette Rita(F)	8	
47	Proulx Lucette(F)	9	J8X-1N8
48	Proulx Marc(M)	9	
49	Proulx Albert(M)	9	
50	Beaudry Roger(M)	10	J8X-1N9
51	Lasalle Lyne(F)	10	
52	Lavoie Daniel(M)	11#3	J8X-1N8
53	Lavoie Pierette(F)	11#3	
54	Beaulieu Damien(M)	11#2	
55	Hart Louise(F)	11#1	
56	Duquay Rolland(M)	12	J8X-1P1
57	Duquay Francoise(F)	12	
58	Cousineau Jacqueline(F)	12½	
59	Cousineau Rolland(M)	12½	
60	Nault Robert(M)	13	J8X-1N8
61	Nault Lorenza(F)	13	
62	Nault Francois(M)	13	

N°			
63	Marengere Royal(M)	16	J8X-1B1
64	Drouin Michel(M)	20	J8X-1P1
65	Pilon Gilberte(F)	20	
66	Ranger Luc(M)	20	
67	Moreau Diane(F)	20	
68	Gauthier Aline(F)	20	
69	Laverdure Rollande(F)	20½	J8X-1B1
70	Lacroix-Martina(F)	20½	
71	Lafontaine Lise(F)	22½	J8X-1P1
72	Desloges Gaetan(M)	22½	
73	St-Laurent Alcide(M)	22	
74	St-Amour Serge(M)	26	J8X-1P1
75	Monfils Denise(F)	26	
76	Monfils Lionel(M)	26	
77	Rochon Aurele(M)	28	J8X-1P1
78	Rochon Yvonne(F)	28	
79	Bedard Michel(M)	30	J8X-1P1
80	Bedard Rolland(M)	30	
81	Bedard Jules(M)	30	
82	Bedard Lisette(F)	30	
83	Bedard Louise(F)	30	
84	Bedard Aliée (F)	30	
85	Bedard Julien(M)	30	
86	Alarie Lise(F)	32	J8X-1P1
87	Alarie Gracia(F)	32	
88	Tremblay Jean(M)	34½	J8X-1P1
89	Tremblay Lucille(F)	34	
90	Tremblay Marcel(M)	34	
91	Clement Suzanne(F)	35	J8X-1P2
92	Berniquez Roger(M)	35	
93	Berniquez Antonine(F)	35	
94	Berniquez Lise(F)	35	
95	Clement Gilbert(M)	35	
96	Clement Marc-Andre(M)	35	
97	Clement Denis(M)	35	
98	Clement Rene(M)	35	
99	Clement Jacqueline(F)	35	
100	Meunier Jacques(M)	37	J8X-1P2
101	Meunier Claudette(F)	37	
102	Gorley Claire(F)	38#3	J8X-1P1
103	Masson Paulette(F)	38#2	
104	Teste Mario(M)	38	
105	Teste Manuel(M)	38	
106	Goulet Jean(M)	39½	J8X-1P2
107	Goulet Bernard(M)	39½	
108	Goulet Annette(F)	39½	
109	Demalo Nathalie(F)	39	
110	Demalo Nicholas(M)	39	
111	Demalo Jose-Antonio(M)	39	
112	Bourassa Jacques(M)	40#1	J8X-1P1
113	Robert Gilles(M)	40	
114	Robert Rejean(M)	40	
115	Ethier Nicole(F)	40#3	
116	St-Amour Gaston(M)	40	
117	Jette Alain(M)	41	J8X-1P3
118	Larcher Linda(F)	41	
119	Larcher Maurice(M)	41	
120	Cretes Lilas(F)	41	
121	DeSilva Jose(M)	42A	J8X-2P6
122	DeSilva Belarmino(M)	42A	
123	DeSilva Carmina(F)	42A	
124	Simon Ariette(F)	42	
125	Marcier Luc(M)	43	J8X-1P3

RURAL/RURALE

N° | page | N° | of/de

polling division / section de vote

electoral district/circonscription

HULL AYLMER

certified / certifié signature(s)-enumerator(s) / signature(s)-recenseur(s)

Giselle Lafrenière

Adrienne Montpetit

URBAN/URBAINE

N° 143 | page N° 1 | of/de 3

polling division / section de vote

F 303 — 85M-7-79

PRELIMINARY LIST OF ELECTORS

ELECTIONS CANADA

LISTE PRÉLIMINAIRE DES ÉLECTEURS

164963

This list of qualified electors for the polling division number as set out below was prepared for use at the pending federal election from information obtained at the enumeration and has been certified by the signature(s) below as to completeness and correctness so far as is possible.

La présente constitue la liste des électeurs de la section de vote dont le numéro apparaît plus bas préparée en vue de l'élection fédérale en cours d'après les renseignements recueillis lors du recensement. Le(s) recenseur(s) y a(ont) apposé sa(leur) signature, affirmant que cette liste est aussi complète et exacte que possible.

N°	RUE CHARLEVOIX			N°			
126	Barbe LeoPaul(M)	43	J8X-1P3	188	Sarrazin Alain(M)	7½	J8X-1R4
127	Barbe LOuise(F)	43		189	Therien Joanne(F)	7½	
128	Wingey Douglas(M)	43		190	Majeau Dola(F)	9	J8X-1R4
129	Thibault Monique(F)	43		191	Majeau Michel(M)	9	
130	Monfils Gervaise(F)	43		192	Majeau Rita(F)	9	
131	Strenkowsky Rose(F)	45	J8X-1P3	193	Majeau Urgel(M)	9	
132	Strenkowsky Barbara(F)	45		194	Saumure Ginette(F)	11	J8X-1R4
133	Strenkowsky Stanley(M)	45		195	Saumure Jean-Pierre(M)	11	
134	Lamarche Michaud(M)	45		196	Parent Gilbert(M)	13	J8X-1R7
135	Touchette Henriette(F)	46	J8X-1P4	197	Bellemare-Parent Yolande(F)	13	
136	Bergevain Jimmy(M)	46A		198	Chartrand Jean-Marc(M)	15	J8X-1R7
137	Beguin Lucie(F)	46		199	Trepanier Victorenne(F)	15	
138	Normand Jean-Paul(M)	47	J8X-1P3	200	Trepanier Atanase(M)	15	
139	Brisebois Gertrude(F)	47		201	Lefebvre Mandosa(M)	15	
140	Therien Marcel(M)	47		202	Trepanier Atanase(M)	15½	
141	Cyr Catherine(F)	48	J8X-1P4	203	Filion Valida(F)	17	J8X-1R7
142	Cyr Jacques(M)	48		204	Chauvin Ida(F)	17½	
143	Cyr Cathy(F)	48		205	Chausse Cecile(F)	19	J8X-1R7
144	Cyr Jacques(M)	48		206	Chausse Monique(F)	19	
145	Demers-Chretien Nicole(F)	49	J8X-1P3	207	Chausse Aline(F)	19	
146	Benhemme Marie-Louise(F)	50	J8X-1P4	208	Chausse Henri(M)	19	
147	LaFrance Jean-Jacques(M)	50		209	Laforet Guy(M)	21	J8X-1R7
148	Portelance Gerard(M)	51	J8X-1P3	210	Dugay Monique(F)	21	
149	Portelance Rejean(M)	51		211	Turgeon Richard(M)	21½	
150	Portelance Sylvain(M)	51		212	Bertrand Helene(F)	23	J8X-1R7
151	Portelance Robert(M)	51		213	Bertrand Albert(M)	23	
152	Grenier-Portelance Carmen(F)	51		214	Kingsbury Lionel(M)	25	J8X-1R7
153	Pacheco Joao(M)	52	J8X-1P4	215	Kingsbury Andre(M)	25	
154	Pacheco Oliga(F)	52		216	Kingsbury Carmen(F)	25	
155	Vaillant Leonne(F)	53	J8X-1P3	217	Jean-Baptiste Virginia(F)	27#5	J8X-1R7
156	Vaillant Claude(M)	53		218	Ouelette Monique(F)	27	
157	Sanctuaire Therese(F)	54	J8X-1P4	219	Gaulin Alain(M)	27	
158	Guilbault Rose(F)	55	J8X-1P3	220	Gaudreau Diane(F)	31	J8X-1R7
159	Drouin Andre(M)	55		221	Gaudreau Richard(M)	31	
160	Sarrazin Beatrice(F)	55		222	Gaudreau Pierre(M)	31A	
161	Sarrazin Pierre(M)	55		223	McAndrew Michel(M)	43	J8X-1R7
162	Vallantine Paul(M)	56½	J8X-1P4	224	Bergeron Lucie(F)	43	
163	Thivierge Real(MP	56		225	Charette Yves(M)	45	J8X-1R7
164	Drouin Jeannine(F)	56		226	Lambert Caroline(F)	45	
165	Poulin Diane(F)	56		227	Charette Marie-Paul(F)	47	J8X-1R9
166	Duval Luc(M)	57	J8X-1P3	228	Hopsan Rachel(F)	49	J8X-1R9
167	Duval Paul(M)	57		229	Hopson Henri(M)	49	
168	Duval Yolande(F)	57		230	Hopson Chantal(F)	49	
169	Godin Daniel(M)	60	J8X-1P4	231	Saucier Rosario(M)	51	J8X-1R9
170	Godin Robert(M)	60½		232	Saucier Yvette(F)	51	
171	Godin Michel(M)	62A	J8X-1P4	233	Bertrand Juliette(F)	53	J8X-1R9
172	St-Denis Norbert(M)	62		234	Bertrand Rejean(M)	53	
173	St-Denis Pauline(F)	62		235	Bertrand Albin(M)	53	
174	Matchmore Pauline(F)	62		236	Potvin Gracia(F)	53½	J8X-1R9
175	Matchmore Luc(M)	62		237	Marleau Yvette(F)	55	J8X-1R9
176	Matchmore Rene(M)	62		238	Marleau Regina(F)	55	
177	Labelle Georgette(F)	63	J8X-2S7	239	Gauthier Flore(F)	57	J8X-1R9
178	Lortie Yvette(F)	64#1	J8X-1P4	240	Ouest-Louis-Philippe(M)	57½	
179	Lortie Roger(M)	64#1		241	Vadnais Diane(F)	57½	
180	RUE GARNEAU			242	Coelmo Arthur(M)	61C	J8X-1R9
180	Parent Rolland(M)	1	J8X-1R4	243	Camiro Isabelle(F)	61C	
181	Parent Fernand(M)	1		244	Camiro John(M)	61C	
182	Jette Yvette(F)	1			RUE MORIN		
183	Tremblay Carmen(F)	3	J8X-1R4	245	Rolland Manon(F)	61	J8X-1R9
184	Tremblay Robert(M)	3		246	Sarrazin Ginette(F)	61	J8X-2N9
185	Desjardins Dominique(F)	3		247	Rolland Carol(M)	61	
186	Beaudoin Charles-Robert(M)	5	J8X-1R4	248	Sarrazin Albert(M)	61	
187	Beaudoin Carmen(F)	5		249	Periard Maurice(M)	69	J8X-2N9

RURAL/RURALE — N° — page — N° — of/de — polling division / section de vote

electoral district / circonscription: HULL AYLMER

certified correct / signature(s)-recenseur(s): Lucie Gauthier, Adrienne Montpetit

URBAN/URBAINE — N° 143 — page N° 2 of/de 3 — polling division / section de vote

F 303 **PRELIMINARY LIST OF ELECTORS**

8 5M-7-79

ELECTIONS CANADA

LISTE PRÉLIMINAIRE DES ÉLECTEURS

164964

This list of qualified electors for the polling division number as set out below was prepared for use at the pending federal election from information obtained at the enumeration and has been certified by the signature(s) below as to completeness and correctness so far as is possible.

La présente constitue la liste des électeurs de la section de vote dont le numéro apparaît plus bas préparée en vue de l'élection fédérale en cours d'après les renseignements recueillis lors du recensement. Le(s) recenseur(s) y a(ont) apposé sa(leur) signature, affirmant que cette liste est aussi complète et exacte que possible.

N°				N°
	RUE MORIN			
250	Periard Jejane(F)	69	J8X-2N9	
251	Periard Josee(F)	69		
252	Periard Andree(F)	69		
253	Levesque Marc(M)	75	J8X-2N9	
254	Fournel Helene(F)	75		
255	Petrin Leo-Charles(M)	75		
256	Levesque Julie(F)	75		
257	**RUE ST-LAURENT**			
257	Verner Nicole(F)	188	J8X-1N5	
258	Verner Robert(M)	188		
259	**RUE ST-REDEMPTEUR**			
259	St-Denis Cecile(F)	173	J8X-2S5	
260	Ruaix Jean-Guy(M)	173		
261	Ruaix Danielle(F)	173		
262	Guertin Jean-Pierre(M)	175	J8X-2S5	
263	Belanger Lucie(F)	175#3		
264	Belanger Serge(M)	175#3		
265	Plastre Dominique(F)	175#1		
266	Renaud Fernand(M)	175#2		
267	Renaud Jacqueline(F)	175#2		
268	Menard Annette(F)	175#6		
269	Briseboix Linda(F)	175#5		
270	Briseboix Michel(M)	175#5		
271	Lebrun Carmen(F)	175#5		
272	Guertin Lucie(F)	175#4		
273	Benoit Germaine(F)	183	J8X-2S7	
274	Mault Jeannette(F)	183		
275	Labelle Nicole(F)	183½		
276	Labelle Benoit(M)	183½		
277	Labelle Francois(M)	183½		
278	Labelle Sylvie(F)	183½		
279	Labelle Jeannine(F)	183½		
280	Labelle Robert(M)	183½		

RURAL/RURALE

N° | page | N° | of/de

polling division section de vote

electoral district/circonscription

HULL AYLMER

certified correct/certifié exact — signature(s) enumerator(s) / signature(s)-recenseur(s)

Adrienne Montpetit

URBAN/URBAINE

N° 143 | page N° 3 | of/de 3

polling division section de vote

F 303 **PRELIMINARY LIST OF ELECTORS**

85M-7 79

ELECTIONS CANADA

164965

LISTE PRÉLIMINAIRE DES ÉLECTEURS

This list of qualified electors for the polling division number as set out below was prepared for use at the pending federal election from information obtained at the enumeration and has been certified by the signature(s) below as to completeness and correctness so far as is possible.

La présente constitue la liste des électeurs de la section de vote dont le numéro apparaît plus bas préparée en vue de l'élection fédérale en cours d'après les renseignements recueillis lors du recensement. Le(s) recenseur(s) y a(ont) apposé sa(leur) signature, affirmant que cette liste est aussi complète et exacte que possible.

N°			
	Front		
1	Ladouceur, Carole (F)	16	J8Y3M5
2	Ladouceur, Phillippe (M)	16	
3	Luttgen, Annie (F)	17	J8Y3M5
4	Palmer, Douglas (M)	17	
5	Trudel, Marie (F)	18	J8Y3M3
6	Guilmette, Jean-Henrie (M)	18	
7	Lafrenière, Jacqueline (F)	19	J8Y3M4
8	Musick, M.-Jeanne (F)	21	J8Y3M4
9	Ranger, B. (M)	21	
10	Boivin, Fernand (M)	22	J8Y3M5
11	Roy, Norbert (M)	23	J8Y3M4
12	Groulx, Héleine (F)	23	
13	Vigeant, Raymont (M)	23	
14	Graton, Vincent (M)	23	
15	Cousineau, J.-Jacques (M)	23	
16	Gauthier, Conrad (M)	23	
17	Monette, Donat (F)	23	
18	Prévost, Rolland (M)	23	
19	Larouche, Aldège (F)	23	
20	Demestre, Edgar (M)	23	
21	Laroque, Florian (M)	23	
22	Gagnon, Joseph (M)	23	
23	Loyer, François (M)	23	
24	Plouffe, Florian (M)	23	
25	Côté, Blanche (F)	23	
26	Vultao, Alexandrina (F)	24a	J8Y3M5
27	Pimentil, Connie (F)	24	
28	Rodrigues, Evira (F)	24	
29	Rodrigues, Françisco (M)	24	
30	Pauts, John (M)	25	J8Y3M4
31	Pauts, Gayle (F)	25	
32	Grenier, Ginette (F)	26	J8Y3M5
33	Grenier, Bernard (M)	26	
34	Parisien, Benoit (M)	26	
35	Vernette, Luce (F)	27	J8Y3M4
36	Chartrand, René (M)	27	
	28 Front		**J8Y3M5**
37	Carignan, Chantal (F)	Apt. 1	
38	Auger, Patrick (m)	Apt. 1	
39	Doyon, M.-France (F)	APt.2	
40	Gargano, Brian (M)	Apt. 3	
41	Jutras, Claude (M)	30	J8Y3M5
42	Provost, Gilles (M)	30	
43	Francoeur, Andrée (F)	32	J8Y3M5
44	Francoeur, Elianne (F)	32	
45	Leblond, Jean-Claude (M)	32	
46	Guénette, Lyne (F)	35	J8Y3M4
47	Guénette,,Sylvie (F)	35	
48	Leblanc, Marcel (M)	37	J8Y3M4
49	Leblanc, Cécile (F)	37	
50	Cavé, Jean-Adrien (M)	39	J8Y3M4
51	Myre, Andrée (F)	39	
52	Sarazin, Gilles (M)	41	J8Y3M4
53	Sarazin, Gaétanne (F)	41	
54	Sarazin, Thérèse (F)	41	
55	Chénier, Monique (F)	46	J8Y3M5
56	Chénier, J.-Pierre (M)	46	
57	Chénier, M.-Josée (F)	46	
58	Chénier, Pierre (M)	46	
	50 Front		**J8Y3M5**
59	St-Jean, Basilisse (F)	Apt. 1	
60	St.-Pierre, Joseph (M)	Apt. 2	
61	Pariseau, St.-Pierre, J. (F)	Apt. 2	
62	Bellemaire, Serge (M)	Apt. 3	
63	Gagnon, André (M)	Apt. 11	
64	Arnat, Gertrude (F)	Apt. 12	
65	Poulain, Marcelle (F)	Apt. 13	
66	Poulain, Ernest (M)	Apt. 13	
67	Cliche, Gérard (M)	Apt. 14	
68	L'Ecuyer, Michel (M)	Apt. 21	
69	Gagnon, Héleine (F)	Apt. 21	
70	Poitras, Gabrielle (F)	Apt. 22	
71	Leblanc, Milford (M)	Apt. 23	
72	Siminson, Wilfrid (M)	Apt. 24	
73	Latreille, Lise (F)	24	J8Y3H8
74	Gorman, Claude (M)	24	
75	Labelle, Rita (F)	66	J8Y3M5
76	Kenemy, Fernand (M)	66	
	Jean-Dallaire		**J8Y3H6**
77	Lévesque, Claudette (F)	3	
78	Lévesque, Jacques (M)	3	
79	Verner, Thérèse (F)	7	
80	Verner, Louis (M)	7	
81	Verner, Michel (M)	7	
82	Parent, François (M)	9	
83	Parent, Lucia (F)	9	
84	Parent, Maurice (M)	9	
85	Bigras, Germaine (F)	13	
86	Bigras, Ginette (F)	13	
87	Lucier, André (M)	15	
88	Lucier, Collette (F)	15	
89	Masson, Thérèse (F)	17	
90	Paradis, Yvon (M)	17	
91	Deschênes, Ernest (M)	19	
92	Deschênes, Thérèse (F)	19	
93	Léonard, Maurice (M)	21	
94	Léonard, Bernard (M)	21	
95	Léonard, Juliette (F)	21	
96	Léonard, Benoit (M)	21	
97	Léonard, Gaétan (M)	21	
98	Bailey, Monique (F)	23	
99	Bailey, Pierre (M)	23	
100	Bailey, Héleine (F)	23	
101	Dubois, Lise (F)	25	
102	Dubois, Antoine (M)	25	
103	Parent, Yvonne (F)	27	
104	Parent, Michel (M)	27	
105	Crites, Françine (F)	29	
106	Crites, Christianne (F)	29	
107	Crites, Lucienne (F)	29	
108	Crites, Gilbert (M)	29	
109	Villeneuve, Nicole (F)	31	
110	Racine, Pierre (M)	31	
111	Cousineau, Nicole (F)	33	
112	Bailey, Roger (M)	35	
113	Bailey, Françoise (F)	35	

RURAL/RURALE — N° — page — N° — of/de — polling division / section de vote

electoral district / circonscription: **Hull-Aylmer**

URBAN/URBAINE — N° **144** — page N° **1** of/de **3** — polling division / section de vote

certified / certifié — signature(s)-enumerator(s) / signature(s)-recenseur(s): Lucie Sicotte, Madeleine Larose

F 303 **PRELIMINARY LIST OF ELECTORS**

8 5M-7-74

ELECTIONS CANADA

LISTE PRÉLIMINAIRE DES ÉLECTEURS

164966

This list of qualified electors for the polling division number as set out below was prepared for use at the pending federal election from information obtained at the enumeration and has been certified by the signature(s) below as to completeness and correctness so far as is possible.

La présente constitue la liste des électeurs de la section de vote dont le numéro apparaît plus bas préparée en vue de l'élection fédérale en cours d'après les renseignements recueillis lors du recensement. Le(s) recenseur(s) y a(ont) apposé sa(leur) signature, affirmant que cette liste est aussi complète et exacte que possible.

N°			
114	Daigneault, Micheline (F)	37	
115	Thibeault, Pierre (M)	37	
116	Latour, Claude (F)	39	
117	Coté, Maurice (M)	39	
118	Houle, Suzanne (F)	39	
119	Picard, André (M)	41	
120	Picard, Lucienne (F)	41	
121	Clermont, Phillippe (M)	43	
122	Clermont, Huguette (F)	43	
123	Bardeau, Berthe (F)	49	
124	Côté, Lucien (M)	49	
125	Tremblay, Carmen (F)	51	
126	Phillion, Thérèse (F)	55	
127	Guilbeault, Gisèle (F)	59	
128	Guilbeault, Marcel (M)	59	
129	Guilbeault, Richard (M)	59	
130	Chartier, Roger (M)	61	
131	Chartier, Doreen (F)	61	
132	Thibeault, Pauline (F)	63	
133	Bilodeau, Thérèse (F)	65	
134	Léonard, Diane (F)	67	
135	Tellier, Micheline (F)	69	
136	Beaulne, Thérèse (F)	69	
137	Beaulne, Jean-Réal (M)	69	
138	Laverdure, Louise (F)	71	
139	Lacelle, Claire (F)	73	
140	Quinn, Rodolphe (M)	75	
141	Quinn, Micheline (F)	75	
142	Quinn, Chantal (F)	75	
143	Quinn, Mario (M)	75	
144	Quinn, Sylvain (M)	75	
145	Martel, Claude (M)	79	
146	Martel, Claudine (F)	79	
147	Martel, Louise (F)	79	
148	Martel, Luc (M)	79	
149	Lebeau, Jean (M)	81	
150	Lebeau, Berthe (F)	81	
151	Lebeau, Danielle (F)	81	
152	Pariseau, Jean-Paul (M)	83	
153	Potvin, Micheline (F)	83	
154	Lépine, Michel (M)	85	
155	Lépine, Claudette (F)	85	
156	Lépine, Jean-Guy (M)	85	
157	Charbonneau, Rolland (M)	87	
158	Albert, Sylvie (F)	87	
159	Albert, Mariette (F)	87	
160	Albert, Daniel (M)	87	
161	Thibodeau, André (M)	89	
162	Thibodeau, Michel (M)	89	
163	Thibodeau, Raymond (M)	89	
164	Thibodeau, Suzanne (F)	89	
	Taylor		
165	Bourdeau, Martyne (F)	2	J8Y3L9
166	Brazeau, Carol-Eric (M)	2	
167	Brossard, Paul (M)	2	
168	Lacroix, Marie (F)	2	
169	Caron, Alain (M)	2	
170	Dandeneault, Françoise (F)	4a	
171	Dandeneault, Egide (F)	4a	
172	Pelletier, Micheline (F)	4	
173	Duchêne, Claire (F)	4	
174	Fournier, Jacques (M)	4	
175	Couturier, Bernard (M)	6	J8Y3L9
176	Couturier, Clarisse (F)	6	
177	Couturier, René-Lorenzo (M)	6	
178	Despatie, Fernande (F)	6	
179	Despatie, Marcel (M)	6	
180	Deschênes, Pierre (M)	18	J8Y3M1
181	Dorsey, René (M)	20	J8Y3M1
182	Dorsey, Anthony (M)	20	
183	Dorsey, Josée (F)	20	
184	Rhéaume, Jean-Marc (M)	20a	
185	Rhéaume, Sylviane (F)	20a	
186	Gervais, Denise (F)	22	J8Y3M1
187	Gervais, Michel (M)	22	
188	Corrignan, Micheal (M)	32	J8Y3M1
189	Corrignan, Rachel (F)	32	
190	Latreille, Françine (F)	42	J8Y3M1
191	Aubin, Sylvie (F)	42	
192	Rivet, Normand (M)	42a	
193	Fits, Patrick (M)	48	J8Y3M1
194	Dronin, Marcel (M)	48	
195	Chartie, Henrie (M)	48	
196	Boileau, Guy (M)	48	
197	Villeneuve, George (M)	48	
198	Champagne, Rita (F)	48	
199	Sylvestre, Violat (F)	48	
	60 Taylor		J8Y3M1
200	Banning, Dorothé (F)	Apt. 1	
201	Roy, Micheline (F)	Apt. 1	
202	Larose, Claude (M)	Apt. 2	
203	Marsolais, Laurainne (F)	Apt. 2	
204	Biron, Jean (M)	Apt. 4	
205	Lanthier, Joe-Louis (M)	Apt. 5	
206	Boulaye, A. (M)	Apt. 6	
207	Luberti, Gino (M)	Apt. 6	
208	Hull, Léobert (M)	Apt. 7	
209	Auger, Robert (M)	Apt. 9	
210	Marie, Carmel (M)	Apt. 11	
212	Clément, Céline (F)	Apt. 12	
213	Villeneuve, Denise (F)	Apt. 14	
214	Desjardins, Aline (F)	Apt. 15	
215	Charon, Albert (M)	Apt. 17	
	Blvd. Taché		J8Y3K9
216	Moreault, Pierre (M)	28	
217	Moreault, Nicole (F)	28	
	28 Blvd. Taché		J8Y3K9
218	Cotton, Simone (F)	Apt. 102	
219	Cotton, Randall (M)	Apt. 102	
220	Ménard, Georges (M)	Apt. 201	
221	Bertrand, Claudette (F)	Apt. 202	
222	Proulx, Armand (M)	Apt. 202	
223	Laforce, Lise (F)	Apt. 203	
224	Levasseur, André (M)	Apt. 301	

RURAL/RURALE			electoral district/circonscription	URBAN/URBAINE		
N°	page		Hull-Aylmer	N°	page	
	N°	of/de	certified signature(s)-enumerator(s) / signature(s)-recenseur(s) certifié	144	N° 2	of/de 3
polling division section de vote			Pierre Pichette Madeleine Larose	polling division section de vote		

164967

F 303 **PRELIMINARY LIST OF ELECTORS**

ELECTIONS CANADA

LISTE PRÉLIMINAIRE DES ÉLECTEURS

8.5M-7-79

This list of qualified electors for the polling division number as set out below was prepared for use at the pending federal election from information obtained at the enumeration and has been certified by the signature(s) below as to completeness and correctness so far as is possible.

La présente constitue la liste des électeurs de la section de vote dont le numéro apparaît plus bas préparée en vue de l'élection fédérale en cours d'après les renseignements recueillis lors du recensement. Le(s) recenseur(s) y a(ont) apposé sa(leur) signature, affirmant que cette liste est aussi complète et exacte que possible.

N°				N°
		Wright		
225	Clavet, Alain (M)	5	J8Y3J6	
226	Beaudoin, Raymonde (F)	5		
227	Gobeil, François (M)			
228	Ollivier, Michèle (F)	6	J8Y3J5	
229	Joubert, Suzanne (F)	7	J8Y3J6	
230	Parent, Lucien (M)	8	J8Y3J5	
231	Meadows, William (M)	8		
232	Parent, Eva (F)	8		
233	Trottier, Diane (F)	9	J8Y3J6	
234	Trottier, Denis (M)	9		
235	Laurin, Girard (M)	9		
236	Paquette, Johanne (F)	10	J8X3Y3	
237	Pacheco, Maria (F)	10		
238	Pacheco, Francisco (M)	10		
		Front		
239	Bertrand, Jacques (M)	58	J8Y3M5	
240	Bertrand, Claire (F)	58		

RURAL/RURALE

N° | page N° | of/de

polling division section de vote

electoral district/circonscription

Hull-Aylmer

certified/certifié signature(s)-enumerator(s) / signature(s)-recenseur(s)

Pierre Thibault | Madeleine Larose

URBAN/URBAINE

N° 144 | page N° 3 | of/de 3

polling division section de vote

F 303 PRELIMINARY LIST OF ELECTORS

85M 1 79

ELECTIONS CANADA

LISTE PRÉLIMINAIRE DES ÉLECTEURS

164968

This list of qualified electors for the polling division number as set out below was prepared for use at the pending federal election from information obtained at the enumeration and has been certified by the signature(s) below as to completeness and correctness so far as is possible.

La présente constitue la liste des électeurs de la section de vote dont le numéro apparaît plus bas préparée en vue de l'élection fédérale en cours d'après les renseignements recueillis lors du recensement. Le(s) recenseur(s) y a(ont) apposé sa(leur) signature, affirmant que cette liste est aussi complète et exacte que possible.

N°			N°		
	FRONT			(siite) 81 FRONT J8Y6N8	
1	Clairmond, Raymond (M)	43 J8Y3M4	58	Rilley, Gabrielle (F)	apt. 306
2	Clairmond, Jean-Claude(M)	43 J8Y3M4	59	Chantigny, Raymond (M)	apt. 307
3	Clairmond, François (M)	43 J8Y3M4	60	Frappier, Jean-Guy (M)	308
4	Dupuis,Gabriel (M)	45 J8Y3M6	61	Loyer, Georgette (f0	308
5	Dupuis, Ruth (F)	45 J8Y3M6	62	Lalonde, Lionel (M)	309
6	Dupuis, Sonia (F)	45 J8Y3m6	63	Lalonde, Lionel (F)	309
7	Bates, Denise (F)	47 J8Y3M6	64	Groulx, Yvette (F)	310
8	Parent, Hélène (fille)	49 J8Y3M6	65	Constentineau, Julie-Anna (F)	311
9	Parent, Hélène (mère)	49 J8Y3M6	66	Binette, Noëlla (F)	312
10	Déri, Francine (F)	51 J8Y3M6	67	Dault, Chermaine (F)	313
11	Matte, Pierre-Paul (M)	51 J8Y3M6	68	Dault, Georges (M)	313
			69	Lefebvre, Stella (F)	314
	81 FRONT	J8Y6N8	70	Crépin, Lorette (F)	315
			71	Finnegan, Pauline (F)	316
12	Pépin, Louise (F)	apt. 102	72	Parizeau, Jeannette (F)	317
13	Cantin, Aimé (M)	apt. 103	73	Parizeau, Yvon (M)	317
14	Tremblay, Rita (F)	apt. 104	74	Richer, Dona (F)	400
15	Tremblay, René (M)	apt. 104	75	Belair, Jeannine (F)	401
16	Gagnon, Jean-Claude (M)	apt. 105	76	Serrurrier, Harvey (M)	401
17	Gagnon, Marie-Ange (F)	apt. 105	77	Ménard, Roméa (F)	404
18	Larocque, Ida (F)	apt. 106	78	Labry, Edgar (M)	405
19	Larocque, Roméo (M)	apt. 106	79	Labry, Rita (F)	405
20	Renaud, Paul (M)	apt. 110	80	Rouleau, Lucille (F)	406
21	Renaud, Yvonne (F)	apt. 110	81	DEspatie, Roland (M)	407
22	Caron, Thérèse (F)	apt. 112	82	Despatie, Simone (F)	407
23	Renaud, Maurice (M)	apt. 113	83	Laroche, Paulette (F)	408
24	Renaud, Noëlline (F)	apt. 113	84	Laroche, Roger (M)	408
25	Renaud-Martineau, Yvonne	apt. 113	85	Richer, Clémentine (F)	409
26	Chénier, Lucien (M)	apt. 112	86	Potvin, Ligorie (F)	410
27	Mayer, Mathilda (F)	apt. 114	87	Sauviat, René (M)	410
28	Cadieux, Albertine (F)	apt. 115	88	Lafrance, Jeanne (F)	411
29	Boucher, Jeannette (F)	apt. 116	89	Guilbeault, Marie-Blanche (F)	412
30	Beaudry, Juliette (F)	app. 117	90	Nantel, Irène (F)	413
31	Grenier, Hermina (F)	apt. 200	91	Massé, Jeanne (F)	414
32	Larcher, Blanche (F)	apt. 201	92	Richer, Ida (F)	415
33	Pin, Rita (F)	apt. 202	93	Timmins, Eva (F)	416
34	Beaudin, Georgette (F)	apt. 204	94	Blondin, Florencd	417
35	Séguin, Lorette (F)	apt. 206			
36	Guilbeault, Rose (F)	apt. 207		83 FRONT	J8Y6N9
37	Meloche, Gérard (M)	apt. 207			
38	Loyer, Azilda (F)	apt. 208	95	Bouchard, Georgette (F)	apt. 102
39	Loyer, Noël (M)	apt. 208	96	Haineault, Lucienne (F)	apt. 103
40	Latour, Corona (F)	apt. 209	97	Haineault, Yvette (F)	apt. 103
41	Leroux, Etiennette (F)	apt. 210	98	Sousa, Antonio (M)	104
42	Legrain, Jacquline (F)	apt. 211	99	sousa, Gloria (F)	104
43	Patry, Yvonne (F)	apt. 212	100	Savoie, Raymonde (F)	105
44	Robillard, Lucille (F)	213	101	Groulx, Charlotte (F)	106
45	Simon, Hector (M)	213	102	Groulx, Réal (M)	106
46	Gravel, Aldena (F)	214	103	Joli, Paul (M)	110
47	Gagné, Fleurette (F)	215	104	Lafrenière, Claire (F)	110
48	Gagné, Henri (M)	215	105	Gauthier, Lucille (F)	112
49	Parizeau, Jacqueline (F)	216	106	Gauthier, Fernand (M)	112
50	Roy, [redacted] Marguerite (F)	217	107	Brière, Blanche (F)	113
51	Asselin, Hermas (M)	300	108	Leclerc, Elie (M)	114
52	Asselin, Rosabelle (F)	300	109	Lorrain, Denise (F)	115
53	Courreux, Victor (M)	301	110	Mallette, Simone (F)	116
54	Barkemey, Frédéric (M)	302	111	Tessier, Marie (F)	117
55	Barkemey, Simone (F)	302	112	Tessier, Rhéal (M)	117
56	Martineau, Irène (F)	304	113	Dubeau, Rhéal (M)	200
57	Berthiaume, Florence (F)	305	114	Lamothe, Jeannine (F)	200

RURAL/RURALE

N° | page N° | of/de

polling division / section de vote

electoral district/circonscription: Hull-Aylmer

certified / certifié: Dorothy Rungen.

signature(s)-enumerator(s) / signature(s)-recenseur(s): Milford A. Blane

URBAN/URBAINE

N° 145 | page N° 1 | of/de 3

polling division / section de vote

F 303 — 8 5M-7 79

PRELIMINARY LIST OF ELECTORS

ELECTIONS CANADA

LISTE PRÉLIMINAIRE DES ÉLECTEURS

164969

This list of qualified electors for the polling division number as set out below was prepared for use at the pending federal election from information obtained at the enumeration and has been certified by the signature(s) below as to completeness and correctness so far as is possible.

La présente constitue la liste des électeurs de la section de vote dont le numéro apparaît plus bas préparée en vue de l'élection fédérale en cours d'après les renseignements recueillis lors du recensement. Le(s) recenseur(s) y a(ont) apposé sa(leur) signature, affirmant que cette liste est aussi complète et exacte que possible.

N°	(suite) 83 FRONT J8Y6N9	
115	Pichette, Aurèle (M)	apt. 201
116	Pichette, Yvonne (F)	apt. 201
117	Paquette, Alice (F)	apt. 202
118	Paquette, Maurice (M)	202
119	Laurin, Pauline (F)	203
120	Renaud, Lorette ()	204
121	Rouleau, Anita (F)	205
122	Rouleau, René (M)	205
123	Hamel, Claire (F)	206
124	Hamel Lucien (M)	206
125	Gosselin, Stella (F)	207
126	Marcil, Falconio (M)	207
127	Collin, Adelina (F)	208
128	April, Albertine (F)	209
129	Girard, Aldoriak (M)	211
130	Girard, Françoise (F)	211
131	Legros, Diane (F)	212
132	Ranger,Arther (M)	213
133	Briand, Bernadette (F)	214
134	Desjardins, Bernadette (F)	215
135	Gervais, Véronique (F)	216
136	Fournier, Flore (F)	217
137	St-Pierre, Th.rèse (F)	300
138	Cabana, Annette (F)	301
139	Cabana, Laurier (M)	301
140	Harper, No2lla (F)	302
141	Larose, Madelaine (F)	303
142	Brunet, Marguerite (F)	304
143	Merest, Antoinette (F)	305
144	Allen, Cécile (F)	306
145	Robitaille, Ange-Aimée (F)	307
146	Lafrenière, Bermain (M)	308
147	Lafrenière, Hazel (F)	308
148	Régimbald, Emile (M)	309
149	Régimbald, Lucille (F)	309
150	Hutchison, DEsneiges (F)	310
151	Samson, Gisèle (F)	311
152	Samson, René (MO	311
153	Bédard, Annette (F)	312
154	Bédard, Lucien (M)	312
155	Fréchette, Délia(F)	113
156	St-Germain, Aurore (F)	314
157	Poirier, Françoise (F)	315
158	Poirier, Jacques (M)	315
159	Villeneuve, Véronique (F)	316
160	Nobert, Rose (F)	317
161	Harper, Gérald (M)	400
162	Harper, Thérèse (F)	400
163	Martel, Hermine (F)	401
164	Martel, Jean-Claude (M)	401
165	Giroux, Paul (M)	402
166	Deschesnes, Anna (F)	403
167	Samson, Jeannine (F)	404
168	Lapointe, Jacqueline (F)	405
169	Poirier, Marie (F)	406
170	Fleury, Pauline (F)	407
171	Boulian, Rita (FO	409
172	Girard, Rita (F)	411
173	Stocker, Lorette (F)	412
174	Ouellette, Jeanne (F)	413

N°	(suite) 83 FRONT J8Y6N9	
175	Prévost, Jean-Marie (M)	apt. 413
176	Aubertin, Eva (F)	apt. 414
177	Guertin, Flore (F)	apt. 415
178	Rochon, Jeanne (F)	apt. 416
179	Gagnon, Gabriel (M)	apt. 417
	JEAN DALLAIRE J8Y3H7	
180	Lafrenière, Jacqueline (F)	2
181	Lafrenière, Richard (M)	2
182	Guindon, Alain (M)	4
183	Guindon, Rachelle (F)	4
184	Guindon, Réjean (M)	4
185	Gagné, Paul (M)	6
186	Germain, Carmen (F)	8
187	Germain, Carole (f)	8
188	Dany, Claude (M)	10
189	Dany, Gilles (M)	10
190	Dany, Thérèse (F)	10
191	Gionest, André (M)	12
192	Gionest, Daniel (M)	12
193	Gionest,Jeannine (F)	12
194	Gionest, Jocelyn (M)	12
195	Gionest, Lise (F)	12
196	Gionest, Lucie (F)	12
197	Morin, Fernande (F)	14
198	Morin, Johanne (F)	14
199	Morin, Nicole (F)	14
200	Morin, Yvon (M)	14
201	Vaillant, Bernadette (F)	16
202	VAillant, Daniel (M)	16
203	Vaillant, Michel (M)	16
204	Vaillant, Roger (M)	16
205	Vaillant, Suzanne (F)	16
206	Dupéré, Denis (M)	18
207	Dupéré, Gilles (M)	18
208	Dupéré, Nicole (F)	18
209	Dupéré, Yvette (F)	18
210	Bellefeuille, Claudette (F)	20
211	Bellefeuille, Jeannine (F)	20
212	Bellefeuille, Louise (F)	20
213	Bellefeuille, Mariette (F)	20
214	Bellefeuille, Michel (M)	20
215	Bellefeuille, Mygnonne (F)	20
216	Bellefeuille, Pauline (F)	20
217	Bellefeuille,suzanne	20
218	Gamache, Marcel (M)	22
219	Gamache, Yvonne (F)	22
220	Beauchamps, Robert (M)	24
221	St-Onge, Fabiola (F)	24
222	Beauchamps, Line (F)	24
223	Levesque, Jean (M)	26
224	Levesque, Pauline (F)	26
225	Levesque, Lucien (M)	26
226	St-Arnaud, Suzanne (F)	28
227	St-Arnaud, Yvon (M)	28
228	proulx,Alphège (M)	30
229	Proulx, Carmen (F)	30
230	Proulx, Denis (M)	30
231	Proulx, Lise (F)	30
232	Proulx, Sylvie (F)	30

RURAL/RURALE — N° — page — N° — of/de

polling division / section de vote

electoral district/circonscription: Hull-Aylmer

certified / certifié — signature(s)-enumerator(s) / signature(s)-recenseur(s)

URBAN/URBAINE — N° 145 — page N° 2 of/de 3

polling division / section de vote

164970

F 303 PRELIMINARY LIST OF ELECTORS

ELECTIONS CANADA

LISTE PRÉLIMINAIRE DES ÉLECTEURS

8 5M-7 79

This list of qualified electors for the polling division number as set out below was prepared for use at the pending federal election from information obtained at the enumeration and has been certified by the signature(s) below as to completeness and correctness so far as is possible.

La présente constitue la liste des électeurs de la section de vote dont le numéro apparaît plus bas préparée en vue de l'élection fédérale en cours d'après les renseignements recueillis lors du recensement. Le(s) recenseur(s) y a(ont) apposé sa(leur) signature, affirmant que cette liste est aussi complète et exacte que possible.

N°		
	(suite) JEAN DALLAIRE J8Y3H7	
233	Lefebvre, Pierre (junior)(M)	32
234	Meusseau, LOrraine (F)	32
235	Normand, Francine (F)	34
236	Fitgérald, Patricia (F)	36
237	Macra, François (M)	38
238	Macra, Jeannine (F)	38
239	Cloutier, Diane (F)	40
240	Levesque, Lucien (M)	42
241	Levesque, Simone (F)	42
242	Barbe, Gilberte (F)	44
243	Etienne, Justine (F)	46
244	Guilbeau, Ginette (F)	48
245	Lavoie, Marielle (F)	50
246	Paquette, Paulette (F)	52
247	Bédard, Jean (M)	54
248	Dany-Bédard, Johanne (F)	54
249	Proulx, Danielle (F)	56
250	Knobloch,Diana (F)	58
251	Morin, Yolande (F)	60
252	Richard, Georgette (F)	62
253	Richard, Marc (M)	62
254	Villeneuve, Norma (F)	64
255	Jean, Ginette (F)	66
256	Jean, Reina (F)	66
257	Lavallée, Suzanne (F)	68
258	Grégoire, Michel (M)	70
259	Grégoire, Nicole (F)	70
260	Trépanier Richard (M)	72
261	Trépanier, Rose (F)	72
262	Morin, Sylvie (F)	74
263	Lavergne, Lise (F)	76
264	Loyer, Maurice (M)	76
265	Lebeau, Céline (F)	78
266	Lebeau, Donald (M)	78
267	Lebeau, Ginette (F)	78
268	Dompierre, Nicole (F)	82
269	Dusseault, Lucie (F)	84
270	Larocque, Edna (F)	86
271	Larocque, Michel (M)	86
272	Benin, Alma (F)	88
273	Benin, Raoul (M)	88
274	Benin, Raymond (M)	88
	90 JEAN DALLAIRE J8Y3H7	
275	Gauthier-Paulette (F)	apt. 1
276	Lacasse, Suzanne (F)	apt. 2
277	Bourgeois, Thérèse (F)	apt. 3
278	Roy, Bernard (M)	apt. 4
279	Kennedy, Marthe (F)	apt. 5
280	Leblanc, Denise (F)	apt. 6
281	Bard, Marcel (M)	Apt. 8
282	Bourdage, Aurore (F)	apté 9
283	Beauchamp, Liliane (F)	apt. 10
284	Manville, Gérard (M)	apt. 10
285	Laurin, Gerry (M)	apt. 11
286	Dion, Marie-Paul (F)	apt. 12
287	Fournier, Monique (F)	apt. 13
288	Doré, Lucienne (F)	apt. 14
289	Brazeau, Edward (M)	apt. 15

N°		
	(suite) 90JEAN DALLAIRE J8Y3H7	
290	Simard, Lucien (M)	apt. 16
291	Paquin, Georgette (F)	apt. 17
292	Potvin, Richard (M)	apt. 18
293	Godin, Ronald (M)	apt. 20
294	Villeneuve, Lynn (F)	apt. 20
295	Régimbald, Murielle (F)	apt. 21
296	Lacombe, Gertrude (F)	apt. 22
297	Fleury, Lloyd (M)	apt.23
298	Sabourin, Gaston (M)	apt. 24
299	Lafrance, Claude (M)	apt. 25

RURAL/RURALE

N° | page N° of/de

polling division section de vote

electoral district/circonscription: Hull-Aylmer

certified / certifié

signature(s)-enumerator(s) / signature(s)-recenseur(s)

URBAN/URBAINE

N° 145 | page N° 3 of/de 3

polling division section de vote

164971

F 303 8.5M-7.79

PRELIMINARY LIST OF ELECTORS

(geographical)

This list of qualified electors for the polling division number as set out below was prepared for use at the pending federal election from information obtained at the enumeration and has been certified by the signature(s) below as to completeness and correctness so far as is possible.

ELECTIONS CANADA

LISTE PRÉLIMINAIRE DES ÉLECTEURS

(géographique)

La présente constitue la liste des électeurs de la section de vote dont le numéro apparaît plus bas préparée en vue de l'élection fédérale en cours d'après les renseignements recueillis lors du recensement. Le(s) recenseur(s) y a(ont) apposé sa(leur) signature, affirmant que cette liste est aussi complète et exacte que possible.

N°			
	DUMONTIER		
1	Rivard, Jean G.	4	J8Y 3N1
	FRONT		
2	Picard, Monique (F)	5	J8Y 3M2
3	Picard, Jean Paul (M)	5	
4	Picard, Gilles (M)	5	
5	Eyamie, Emily (F)	9	
6	Eyamie, Nadwa (F)	9	
7	Eyamie, Ferris (M)	9	
8	Bonhomme, Pierre (M)	11	
9	Roy, Micheline (F)	11	J8Y 3M2
		13 FRONT	J8Y 3M2
12	Doucet, Jeannette (F)	Apt. 1	
13	Masson, Alfred (M)	Apt. 1	
11	Gauvreau, Rachel (F)	Apt. 2	
10	Charbonneau, Julie (F)	Apt. 3	
14	Laughren, Susan (F)	Apt. 4	
	FRONT		
15	Weiser, Jane (F)	15	J8Y 3M2
16	Tremblay, Rock (M)	15	
	HADLEY		
17	Lamoureux, Mireille (F)	2	J8Y 3K3
18	Lamoureux, Jean (M)	2	
19	Sauriol, Jeannine (F)	6A	
20	Kenney, Marcel (M)	6	
21	Kenney, Monique (F)	6	
22	Gobeil-Plante, Danielle (F)	8-2	
23	Plante, Mario (M)	8-2	
24	Simard, Carole (F)	8-3	
25	Blouin, Claude (M)	7	J8Y 3K4
26	Cadieux, Benoit (M)	7	
27	Tremblay, Gérald (M)	7	
28	Fortier, Monique (F)	9	
29	Fortier, Robert (M)	9	
30	Rouleau, Maurice (M)	10	J8Y 3K3
31	Jolicoeur, Michel (M)	11	J8Y 3K4
32	Lacroix, Henri (M)	11	J8Y 3K4
33	Leduc, Odile (F)	11	
34	Bernier, Lucille (F)	12	J8Y 3K3
35	Garrioch, Susan (F)	13	J8Y 3K4
36	Garrioch, Kathleen (F)	13	
37	Garrioch, Grant (M)	13	
38	Ouellet, Thérèse (F)	16	J8Y 3K3
39	Lamothe, Benoit (M)	16	
40	Pittner, Donna (F)	18-2	
41	Casselman, Russell (M)	18	
42	Désormeaux, Louise (F)	22	J8Y 3K5
43	Désormeaux, Jeannine (F)	22	
44	Lemire, Lorette (F)	24	
45	Lemire, Gilles (M)	24	
46	Tuft, Kenneth (M)	24	
47	Daoust, Aurore (F)	25	J8Y 3K6
48	Daoust, Louise (F)	25	
49	Archambault, Fernand (M)	26	J8Y 3K5

N°			
	HADLEY		
50	Archambault, Jacqueline (F)	26	J8Y 3K5
51	Archambault, Gilbert (M)	26	J8Y 3K5
52	Yelle, Roger (M)	27	J8Y 3K6
53	Yelle, Louise (F)	27	
54	Yelle, Nathalie (F)	27	
55	Groulx, Aline (F)	28	J8Y 3K5
56	Groulx, J. Roméo (M)	28	
57	Laporte, Pierre-André (M)	30	
58	Beauchamp, Clément (M)	31	J8Y 3K6
59	Beauchamp, Mary-Ellen (F)	31	
60	Desjardins, Priscille (F)	32	J8Y 3K5
61	Valois, Paul (M)	33	J8Y 3K6
62	Sauvé, Jeanette (F)	33	
63	Sauvé, Oscar (M)	33	
64	Tolszczuk, Benoit (M)	34-A	J8Y 3K5
65	Ritory, Philibert (M)	34	
66	Ritory, Danielle (F)	34	
67	Murphy, Brian (M)	35	J8Y 3K6
68	Larose, Rita (F)	35	
69	Larose, Lucien (M)	35	
70	Desjardins, Lise (F)	36	J8Y 3K5
71	Picard, Louis (M)	36	
72	Picard, Philippe (M)	36	
73	Picard, Géraldine (F)	36	
74	Picard, Jean (M)	36	
75	Desjardins, Marc (M)	36	
76	Desjardins, Andrée (F)	36	
77	Schnob, Gilberte (F)	37	J8Y 3K7
78	Vekeman, Christianne (F)	38	J8Y 3K5
79	Potvin, Michel (M)	38	
80	Potvin, Annette (F)	38	
81	Potvin, Jacques (M)	38	
82	Asselin, Suzanne (F)	39-B	J8Y 3K6
83	Rousseau, Lorette (F)	39	J8Y 3K7
84	Laflamme, Jean (M)	40	J8Y 3K5
85	Nadeau, Rollande (F)	42	
86	Surmachynsci, Gary (M)	43-A	J8Y 3K6
87	Surmachynsci, Margorre (F)	43-A	
88	Surmachynsci, Alolzy (M)	43-A	
89	Clément, Jeannette (F)	43	
90	Coffin, Deborah (F)	44	J8Y 3K5
100	Coffin, Peter (M)	44	
101	Brault, Manon (F)	45	J8Y 3K3
102	Brault, Alain (M)	45	
103	Jacinto, Raposo (M)	46	J8Y 3K5
104	Leblanc-Désormeaux, Georgette (F)	48	J8Y 3K5
105	Désormeaux, Louis (M)	48	
	MILLAR		
106	Devine, Maureen (F)	5½	J8Y 3N4
107	Charbonneau, Irma (F)	5	
108	Charbonneau, Gracia (F)	5	
109	Boiteux, Marc (M)	5	
110	Lapointe, Paulette (F)	8	J8Y 3N5
111	Lapointe, Roger (M)	8	
112	Hervieux, Lise (F)	9	J8Y 3N6
113	Lamarche, Jean-Paul (M)	9	
114	Bériault, Francine (F)	9	
115	Roy, Julie (F)	10	J8Y 3N5

RURAL/RURALE

N° | page N° | of/de

polling division / section de vote

electoral district/circonscription: **Hull Aylmer**

certified/certifié — signature(s)-enumerator(s) / signature(s)-recenseur(s)

Robert Fortier — Roger Rault

URBAN/URBAINE

N° 146 | page N° 1 | of/de 3

polling division / section de vote

F 303 PRELIMINARY LIST OF ELECTORS

85M 7 79

(geographical)

This list of qualified electors for the polling division number as set out below was prepared for use at the pending federal election from information obtained at the enumeration and has been certified by the signature(s) below as to completeness and correctness so far as is possible.

ELECTIONS CANADA

LISTE PRÉLIMINAIRE DES ÉLECTEURS

164972

(géographique)

La présente constitue la liste des électeurs de la section de vote dont le numéro apparaît plus bas préparée en vue de l'élection fédérale en cours d'après les renseignements recueillis lors du recensement. Le(s) recenseur(s) y a(ont) apposé sa(leur) signature, affirmant que cette liste est aussi complète et exacte que possible.

N°				N°			
	MILLAR				**MILLAR**		
116	Roy, Simone (F)	10	J8Y 3N5	177	Champagne, Pauline (F)	45	J8Y 3N9
117	Roy, Jean-Paul (M)	10		178	Champagne, Rita (F)	45	
118	Malette, Michel (M)	10A	J8Y 3N5	179	Lemarquand, Gobeil (M)	46	J8Y 3N7
119	Raby, Marie-Josée (F)	10A		180	Lemarquand, Yvette (F)	46	
120	Gratton, Gilbert (M)	11	J8Y 3L1	181	Lemarquand, Elyse (F)	46	
121	Gray, Terry (F)	20	J8Y 3L2	182	Lemarquand, Martinne (F)	46	
122	Gauthier, Gemma (F)	20		183	Lemarquand, Nathalie (F)	46	
123	Piper, Richard (M)	20		184	Bisson, Eleanor (F)	47	J8Y 3N9
124	Blais, Jean Pierre (M)	20		185	Bisson, Douglas (M)	47	
125	Lussier, Claude (M)	21	J8Y 3N8	186	Bisson, Mytle (F)	47	
126	Lussier, Robert (M)	21		187	Bisson, William (M)	47	
127	Kane, Nicole (F)	24	J8Y 3N6	188	Malloch, Grant (M)	49	J8Y 3N9
128	Kane, Paul (M)	24		189	Malloch, Kate (F)	49	
129	Boucher, Brigitte (F)	25	J8Y 3N8	190	Cholette, Albert (M)	50	J8Y 3N7
130	Boucher, Guy (M)	25		191	Cholette, Louise (F)	50	
131	Boucher, Marie (F)	25		192	Meville, Thérèse (F)	51	J8Y 3N9
132	Schreiner, Diane (F)	26	J8Y 3N7	193	Poirier, Jean-Guy (M)	53	J8Y 3N9
133	Schreiner, Jacqueline (F)	26		194	Pelletier, Micheline (F)	54	J8Y 3N7
134	Schreiner, Frank (M)	26		195	Pelletier, Jacques (M)	54	
135	Cardinal, Dominique (F)	27	J8Y 3N8	196	Wielgopolski, Edmond (M)	55	J8Y 3N9
136	Desrosiers, Pierre (M)	27		197	Wielgopolski, Cécile (F)	55	
137	Desrosiers, Jacqueline (F)	27		198	Wielgopolski, Nadine (F)	55	
138	Proulx, Louise (F)	28	J8Y 3N7	199	Villeneuve, Jeanne (F)	56	J8Y 3N7
139	Proulx, Norah (F)	28		200	Curry, Melva (F)	57	J8Y 3N9
140	Laurin, Suzanne (F)	30	J8Y 3N5	201	Fortier, Gisèle (F)	57	
141	Laurin, John (M)	30		202	St-Jean, Camille (M)	58	J8Y 3N7
142	Murphy, Dawn (F)	31	J8Y 3N9	203	St-Jean, Berthe (F)	58	
143	Murphy, Allan (M)	31		204	St-Jean, Roger (M)	58	
144	St. Marie, Paul (M)	32	J8Y 3N7	205	Bertrand, René (M)	59	J8Y 3N9
145	Brind'Amour, Rose (F)	33	J8Y 3N9	206	Gervais, Lyne (F)	59	
146	Brind'Amour, Laurent (M)	33		207	Perron, Colombe (F)	59	
147	Cadieux, Jean (M)	34	J8Y 3N7	208	Perron, Jean-Claude (M)	59	
148	Cadieux, Jeannine (F)	34		209	Carrière, Irène (F)	61	
149	Cadieux, Robert (M)	34		210	Carrière, Noël Albert (M)	61	
150	Finn, Basil (M)	35	J8Y 3N9				
151	Finn, Fleure-Ange (F)	35			**MURRAY**		
152	Mauzeroll Carrière, Hélène (F)	36	J8Y 3N7				
153	Mauzeroll, Guy (M)	36		211	Cousineau, Roger (M)	8-1	J8Y 3J7
154	Abraham, Eddy Jr. (M)	37	J8Y 3N9	212	Cousineau, Rita (F)	8-1	
155	Abraham, Peter (M)	37		213	Cousineau, Dorothy (F)	8-2	
156	Abraham, Robert (M)	37		214	Audette, Sylvie (F)	10	
157	Abraham, Eddy (M)	37		215	Audette, Luc (M)	10	
158	Abraham, Nancy (F)	37		216	Audette, Marie (F)	10	
159	Gaudreau, Roger (M)	38	J8Y 3N7	217	Audette, André (M)	10	
160	Gaudreau, Yvette (F)	38		218	Dufour, Cécile (F)	11	J8Y 3J8
161	Gaudreau, Guy (M)	38		219	Lefort, Hélène (F)	11	
162	Happe, Louis (M)	39	J8Y 3N9	220	François, Marie Thérèse (F)	12	J8Y 3J7
163	Harper, Reine (F)	39		221	François, Antoine (M)	12	
164	Laframboise, Nadine (F)	40	J8Y 3N7	222	Santos, Carlos (M)	13	J8Y 3J8
165	Laframboise, Monique (F)	40		223	Santos, Maria (F)	13	
166	Laframboise, Jacques (M)	40		224	Santos, Mario (M)	13	
167	Bélanger, Guy (M)	41	J8Y 3N9	225	Guevremont, Jacques (M)	15	J8Y 3J8
168	Bélanger, Thérèse (F)	41		226	Guevremont, Murielle (F)	15	
169	Bélanger, Gilles (M)	41		227	Joaochiguelho, Nathalie (F)	17	
170	Milodeau, Marie-Thérèse (F)	42-3	J8Y 3N7	228	Joaochiguelho, Jean (M)	17	
171	Smith-Lesage, Lorraine (F)	42-2					
172	Lesage, Pierre (M)	42-2			**BOUL. TACHE**		
173	Gauthier, Françoise (F)	43	J8Y 3N9				
174	Gauthier, J.R. (M)	43		229	Sealey, Gary (M)	32	J8Y 3L1
175	Robertson, Jean (F)	43		230	Nelson, Hugh (M)	32	
176	Champagne, Raymonde (F)	45	J8Y 3N9	231	Beauchamp, Aline (F)	33-4	J8Y 3L2

RURAL/RURALE			electoral district/circonscription	URBAN/URBAINE		
N°	page		Hull Aylmer	N°	page	
	N°	of/de	certified/certifié signature(s) enumerator(s) / signature(s) recenseur(s)	146	N° 2	of/de 3
polling division / section de vote				polling division / section de vote		

F 303 — 8.5M 7.79

PRELIMINARY LIST OF ELECTORS (geographical)

ELECTIONS CANADA

LISTE PRÉLIMINAIRE DES ÉLECTEURS (géographique)

164973

This list of qualified electors for the polling division number as set out below was prepared for use at the pending federal election from information obtained at the enumeration and has been certified by the signature(s) below as to completeness and correctness so far as is possible

La présente constitue la liste des électeurs de la section de vote dont le numéro apparaît plus bas préparée en vue de l'élection fédérale en cours d'après les renseignements recueillis lors du recensement. Le(s) recenseur(s) y a(ont) apposé sa(leur) signature, affirmant que cette liste est aussi complète et exacte que possible.

N°				
	BOUL. TACHE			
232	Landry, Huguette (F)	33-2	J8Y 3L2	
233	May, Hubert-Henri (M)	33-3		
234	May, Eleanor (F)	33-3	J8Y 3L2	
235	Monette, Jeanne (F)	33-5		
236	Champagne, Gertrude (F)	33-6		
237	Barrette, Julie (F)	35		
238	Barrette, Marie Josée (F)	35		
239	Barrette, Jacqueline (F)	35		
240	Barrette, Marcel (M)	35		
241	St-Marie, Frances (F)	36	J8Y 3L1	
242	Marchand, Pierre (M)	37	J8Y 3L2	
243	Marchand, Eugène (M)	37		
244	Marchand, Eugène Jr. (M)	37		
245	Marchand, Hélène (F)	37		
246	Charbonneau, Noël (M)	38	J8Y 3L1	
247	Fisher, Margueritte (F)	38		
248	Charbonneau, Antoine (M)	38		
249	Charbonneau, Suzanne (F)	38		
250	Charbonneau, Irène (F)	38		
251	Lafontaine, Paul (M)	40		
252	Lafontaine, Thérèse (F)	40		
253	De Celles, Louise (F)	42		
254	De Celles, Claire (F)	42		
255	Gratton, Irène (F)	44		
	45 BOUL. TACHE		J8Y 3L2	
256	Waddell, Walter (M)	Apt. 1		
257	Blais, Jean Pierre (M)	Apt. 1B		
258	Bettez, Marc (M)	Apt. 3		
259	Robert, Yvon (M)	Apt. 3		
260	St-Laurent, France (F)	Apt. 4		
261	Lafleur, Mireille (F)	Apt. 5		
262	Gaudette, Pauline (F)	Apt. 6		
263	Mme Lepage (F)	Apt. 6		
264	Lafleur, Lilianne (F)	Apt. 7		
265	Lafleur, Jean-Paul (M)	Apt. 7		
266	Chartrand, Marthe (F)	Apt. 8		
267	Simard, Gilles L. (M)	Apt. 9		
268	Waddell, Carmen (F)	Apt. 11		
269	Waddell, William (M)	Apt. 12		
270	Waddell, Edith (F)	Apt. 14		
271	Barrette, Yvon (M)	Apt. 15		
	BOUL. TACHE			
272	Alary, Renée (F)	46	J8Y 3L3	
273	Alary, Jean (M)	46		
274	Alary, Louise (F)	46		
275	Alary, Roger (M)	46		
276	Olson, Wendy (F)	48		
277	Phillippe, Raymond (M)	48		
278	Olson, Robert (M)	48		
279	McCluskey, Ruth (F)	48-3		
280	McCluskey, Russ (M)	48-3		
281	Olson Sweetin, Nancy (F)	50	J8Y 3L3	
282	Giroux, Diane (F)	51	J8Y 3L4	
283	Mathieu, Sophie (F)	51		
284	Cahil, Gwendoline (F)	51		
285	Gaudreau, Lucien (M)	51		
286	Lapine, Sylvie (F)	52-1	J8Y 3L3	

N°				
	BOUL. TACHE			
287	Gravelle, Christopher (M)	52-2	J8Y 3L3	
288	Johns, Lee (M)	52-2		
289	Vincent, Rachel (F)	53	J8Y 3L4	
290	Pitre, Dora Lice (F)	54	J8Y 3L3	
291	Pitre, Lucien (M)	54		
292	Apollon, Mireille (F)	55	J8Y 3L4	
293	Meusy, André (M)	57		
294	Roy, Fernand (M)	58	J8Y 3L3	
295	Bernard, Pauline (F)	58		
296	Bernard, Roland (M)	58		
297	Nadeau, Gabrielle (F)	59	J8Y 3L4	
298	Nadeau, Charles (M)	59		
299	Nadeau, Richard (M)	59		
300	Nadeau, Thérèse (F)	59		
301	Nadeau, Gilbert (M)	59		
302	Isabelle Bergeron, Claire(F)	60	J8Y 3L3	
303	Bergeron, Marie France (F)	60		
304	Bergeron, François-René (M)	60		
305	Bergeron, José (F)	60		
306	Poulin, Sylvie (F)	61	J8Y 3L4	
307	Poulin, Pierre (M)	61		
308	Roy, Jean A. (M)	62	J8Y 3L3	
309	Roy, Hélène M. (F)	62		
310	Roy, Jules-Daly (M)	62		
311	Poulin, Blanche (F)	63	J8Y 3L4	
312	Huot, Adèle (F)	63		
313	Huot, Francine (F)	63		
314	Huot, Lucille (F)	63		
315	Huot, Claude (M)	63		
316	Regimbal, Claire (F)	65	J8Y 3L4	
317	Bourassa, Jacques (M)	65		
318	Bourassa, Mariette (F)	65		
319	Richmond, Howard (M)	66	J8Y 3L5	
320	Richmond, Leonida (F)	66		
321	Poitras, Philomène (F)	67	J8Y 3L4	
322	Poitras, Hector (M)	67		
323	Tremblay Prud'Homme Joanne (F)	71	J8Y 3L6	
324	Prud'Homme, Jacques (M)	71		

RURAL/RURALE — N° — page — N° — of/de — polling division / section de vote

electoral district/circonscription: Hull Aylmer

certified / certifié — signature(s)-enumerator(s) / signature(s)-recenseur(s)

URBAN/URBAINE — N° 146 — page N° 3 of/de 3 — polling division / section de vote

F 303 — 8 5M-7-79

PRELIMINARY LIST OF ELECTORS
(geographical)

This list of qualified electors for the polling division number as set out below was prepared for use at the pending federal election from information obtained at the enumeration and has been certified by the signature(s) below as to completeness and correctness so far as is possible.

ELECTIONS CANADA

164974

LISTE PRÉLIMINAIRE DES ÉLECTEURS
(géographique)

La présente constitue la liste des électeurs de la section de vote dont le numéro apparaît plus bas préparée en vue de l'élection fédérale en cours d'après les renseignements recueillis lors du recensement. Le(s) recenseur(s) y a(ont) apposé sa(leur) signature, affirmant que cette liste est aussi complète et exacte que possible.

N°			
		1ère Avenue	
1	Syed, Khalidah (F)	4	J9H 5B7
2	Syed, Waheed (M)	4	
3	Neault, Jocelyne (F)	6	J9H 5B7
4	Foley, Michel (M)	6	
5	Poirier, Gisèle (F)	7	J9H 5B6
6	Poirier, Pierre (M)	7	
7	Leclaire, Jocelyne (F)	8	J9H 5B7
8	Leclaire, Philippe (M)	8	
9	Ladouceur, Hélène (F)	9	J9H 5B6
10	Ladouceur, Maurice (M)	9	
11	Beaumont, Bernadette (F)	10	J9H 5B7
12	Beaumont, Jean-Marc (M)	10	
13	Coffin, Angela (F)	12	J9H 5B7
14	Coffin, Peter (M)	12	
15	Coffin, Keith (M)	12	
16	Coffin, Elaine (F)	12	
17	Andrigo, Salute (F)	12	
18	Lemay, Louise (F)	13	J9H 5B6
19	Cyr, Bernard (M)	14	J9H 5B7
20	Boulerice, Ghislaine (F)	15	J9H 5B6
21	Boulerice, Pierre (M)	15	
22	Beaulne, Rhéal (M)	16	J9H 5B7
23	Beaulne, Sylvie (F)	16	
24	Beaulne, Roger (M)	16	
25	Weber Daniel, (M)	17	J9H 5B6
26	Weber, Louisette (F)	17	
27	Dubé, Sylvie (F)	18	J9H 5B7
28	Dubé, Michel (M)	18	
29	Dubé, Conrad (M)	18	
30	Jorgensen, Lars (M)	19	J9H 5B6
31	Jorgensen, Linda (F)	19	
32	Houlahan, Edgar (M)	20	J9H 5B7
33	Houlahan, Jane (F)	20	
		2ème Avenue	
34	Dansereau, Yves (M)	3	J9H 5B8
35	Gendron, Hervé (M)	3	
36	Asselin-Lefebvre, Diane (F)	7	J9H 5B8
37	Asselin, Robert (M)	7	J9H 5B8
38	Plant, Brian (M)	8	J9H 5B9
39	Plant, Diane (F)	8	
40	Lafontaine, Louise (F)	9	J9H 5B8
41	Tenholder, William (M)	11	J9H 5B8
42	Tremblay, Sergine (F)	13	J9H 5B8
43	Tremblay, Line (F)	13	
44	Cadieux, Gaétan (M)	13	
45	Babin, Anne (F)	14	J9H 5B9
46	Prosser, Lise (F)	14	
47	Lortie, Brenda (F)	16	J9H 5B9
48	Lortie, André (M)	16	
49	Bélanger, Bernard (M)	17	J9H 5B8
50	Bélanger, Cécile (F)	17	
51	Charbonneau, Pierre (M)	19	J9H 5B8
52	Charbonneau, Danielle (F)	19	
53	Kluke, Hanna Christina (F)	20	J9H 5B9
54	Kluke, Christopher (M)	20	J9H 5B9
55	Kluke, Lionel (M)	20	
56	Kluke, Liliann (F)	20	
57	Kluke, Eddy (M)	20	
58	Perron, Alice (F)	21	J9H 5B8

N°			
59	Fahey, Bryan (M)	22	J9H 5B9
60	Fahey, Maureen (F)	22	
61	Grainger, Kenneth (M)	24	J9H 5B9
62	Grainger, Norma (F)	24	
		3ème Avenue	
63	Breton, Roméo (M)	8	J9H 5C1
64	Breton, Sylvie (F)	8	
65	Breton, Rolande (F)	8	
66	Villeneuve, Carmen (M)	9	J9H 5C2
67	Villeneuve, Aurélie (F)	9	
68	Villeneuve, Alfred (M)	9	
69	Hall, Douglas (M)	10	J9H 5C1
70	Hall, Dorothy (F)	10	
71	Chartrand, Bernard (M)	11	J9H 5C2
72	Chartrand, Marjolaine (F)	11	J9H 5C2
73	Fortin, Anna-Marie (F)	12	J9H 5C1
74	Laverty, Helen (F)	12	
75	Thompson, Richard (M)	13	J9H 5C2
76	Thompson, Roy (M)	13	
77	Thompson, Rolande (F)	13	
78	Gosselin, Claudette (F)	14	J9H 5C1
79	Lamoureux, Marcel (M)	15	J9H 5C2
80	Lamoureux, Catherine (F)	15	
81	Gunville, Adeline (F)	16	J9H 5C1
82	Gunville, Richard (M)	16	
83	Brisebois, Louise (F)	18	J9H 5C1
84	Lemay, Marc (M)	18	
85	Lamirande, André (M)	19	J9H 5C2
86	Lamirande-Lalonde, Louise (F)	19	
87	Munro, Blanche (F)	20	J9H 5C1
88	Munro, Denis (M)	20	
89	Auger, Bernard (M)	21	J9H 5C2
90	Auger, Jo-Anne (F)	21	
91	Brisebois, Gérald (F)	22	J9H 5C1
92	Brisebois, Rita (F)	22	
93	Brisebois, Diane (F)	22	
94	Villeneuve, Alice (F)	23	J9H 5C2
95	Villeneuve, Adam (M)	23	
		4ème Avenue	
96	Rocan, Murielle (F)	2	J9H 5C3
97	Rocan, Adrien (M)	2	
98	Cloutier, Andrée (F)	4	J9H 5C3
99	Cloutier, Gilbert (M)	4	
100	Fortin, Normand (M)	5	J9H 5C4
101	Fortin, Alice (F)	5	
102	Fortin, René (M)	5	
103	Racicot, Hélène (F)	6	J9H 5C3
104	Racicot, André (M)	6	
105	Duquette, Jean (M)	7	J9H 5C4
106	Duquette, Colette (F)	7	
107	Sigouin, Pierre (M)	8	J9H 5C3
108	Sigouin, Gisèle (F)	8	
109	Farhi, Alain (M)	9	J9H 5C4
110	Sauvé, Raymond (M)	10	J9H 5C3
111	Sauvé, Francine (F)	10	
112	Lebeau, Wilfrid (M)	11	J9H 5C4
113	Lefebvre, Robert (M)	12	J9H 5C3
114	Lefebvre, Catherine (F)	12	
115	Gricken, Ernie (M)	13	J9H 5C4

RURAL/RURALE			electoral district/circonscription	URBAN/URBAINE		
N°	page		Hull-Aylmer	N° 147	page	
	N°	of/de	certified / certifié — signature(s)-enumerator(s) / signature(s)-recenseur(s)		N° 1	of/de 3
polling division / section de vote				polling division / section de vote		

F 303 — 8 5M-7 79

PRELIMINARY LIST OF ELECTORS
(geographical)

ELECTIONS CANADA

LISTE PRÉLIMINAIRE DES ÉLECTEURS
(géographique)

164975

This list of qualified electors for the polling division number as set out below was prepared for use at the pending federal election from information obtained at the enumeration and has been certified by the signature(s) below as to completeness and correctness so far as is possible.

La présente constitue la liste des électeurs de la section de vote dont le numéro apparaît plus bas préparée en vue de l'élection fédérale en cours d'après les renseignements recueillis lors du recensement. Le(s) recenseur(s) y a(ont) apposé sa(leur) signature, affirmant que cette liste est aussi complète et exacte que possible.

N°			
116	Gricken, Virginia (F)	13	J9H 5C4
117	Matte, Gilles (M)	14	J9H 5C3
118	Matte, Claudette (F)	14	
119	Belliveau, Stéphane (M)	15	J9H 5C4
120	Lalonde, Pauline (F)	15	
121	St-Amour, Diane (F)	16	J9H 5C3
122	Stanley, Rodney (M)	17	J9H 5C4
123	Stanley, Lynne (F)	17	
124	Desrosiers, Jacqueline (F)	19	J9H 5C4
125	Desrosiers, André (M)	19	
		5ème Avenue	
126	Verreault, Gisèle (F)	1	J9H 5C5
127	Verreault, Joseph (M)	1	
128	Desjardins, Pierre (M)	3	J9H 5C5
129	Desjardins, Nicole (F)	3	
130	Caldwell, Lorne (M)	5	J9H 5C5
131	Caldwell, Aline (F)	5	
132	Desloges, Lise (F)	6	J9H 5C6
133	Desloges, André (M)	6	
134	Steeves, Lois (F)	7	J9H 5C5
135	Ménard, Daniel (M)	7	
136	Fournier, Marc (M)	8	J9H 5C6
137	Fournier, Ann (F)	8	
138	Charron, Chantal (F)	9	J9H 5C5
139	Lévesque, Denise (F)	9	
140	Lévesque, Raymond (M)	9	
141	Schumacher, William-Marcel (M)	10	J9H 5C6
142	Schumacher, Pauline (F)	10	J9H 5C6
143	Leclaire, Guy (M)	11	J9H 5C5
144	Leclaire, Arlene (F)	11	
145	Abbot, Edward-George (M)	12	J9H 5C6
146	Anderson, Anne (F)	13	J9H 5C5
147	Anderson, Byng (M)	13	
148	Scheler, Gerda (F)	18	J9H 5C6
149	Scheler, Werner (M)	18	
		6ème Avenue	
150	Brabant, Michel (M)	5	J9H 5C7
151	Brabant, Denise (F)	5	
152	Dubois, Pierre (M)	6	J9H 5C8
153	Dubois, Johanne (F)	6	
154	Ducker, Burness (F)	7	J9H 5C7
155	Mulvihill, Kevin (M)	8	J9H 5C8
156	Mulvihill, Lois (F)	8	
157	Keyuk, Catherine (F)	9	J9H 5C7
158	Keyuk, John (M)	9	
159	Aubin, Jacques (M)	10	J9H 5C8
160	Aubin, Carmen (F)	10	
161	Gaudette, Fernande (F)	11	J9H 5C7
162	Gaudette, Lina (F)	11	
163	Gaudette, Chantal (F)	11	
164	Crépeau, Luc (M)	12	J9H 5C8
165	Traversy, Pierre (M)	16	J9H 5C8
166	Traversy, Diane (F)	16	
		7ème Avenue	
167	Savard, Margely, Lucie (F)	2	J9H 6G5
168	Eder, Manfred (M)	5	J9H 6G4
169	Eder, Rose-Mary (F)	5	

N°			
170	Gascon, Maurice (M)	7	J9H 6G4
171	Gascon, Hélène (F)	7	
172	Talbot, Lisbeth (F)	9	J9H 6G4
173	Talbot, Richard (M)	9	
174	Ladouceur, Viola (F)	10	J9H 5G6
175	Ladouceur, Michel (M)	10	
176	Aubin, Louise (F)	11	J9H 6G4
177	Aubin, Bernard (M)	11	
178	St-Denis, Richard (M)	12	J9H 5G6
179	St-Denis, Agathe (F)	12	
		Beaulac	
180	Chaput, Aline (F)	43	J9H 2S6
181	Chaput, Johanne (F)	43	
182	Chaput, Louise (F)	43	
183	Chaput, Ronald (M)	43	
184	Bonhomme, Michelle (F)	45	J9H 2S6
185	DeCoste, Lucie (F)	45	
186	Lamothe, Roméo (M)	47	J9H 2S6
187	Lamothe, Huguette (F)	47	
188	Throp, Michel (M)	51	J9H 2S6
189	Throp, Sharon (F)	51	
190	Charron, Denise (F)	57	J9H 2S7
191	Charron, André (M)	57	
192	Galipeau, Claude (M)	59	J9H 2S7
193	Galipeau, Rhéo (M)	59	
194	Quesnel, Lise (F)	59	
195	Vadeboncoeur, Carole (F)	63	J9H 2S8
196	Vadeboncoeur, Denis (M)	63	
197	Nesbitt, Lowery (M)	65	J9H 2S8
198	Nesbitt, Aleta (F)	65	
199	Morin, Léonne (F)	67	J9H 2S8
200	Morin, Marcel (M)	67	
201	Ginley, Jack M. (M)	75	J9H 2S9
202	Proulx, Michel (M)	77	J9H 2T1
203	Masse/Proulx, Roxanne (F)	77	
204	Charlebois, Robert (M)	81	J9H 2T1
205	Savage, Gilberte (F)	81	
206	Charron, Robert (M)	83	J9H 2T1
207	Routhier/Charron, Chantal (F)	83	
208	Lapointe, Jacinthe (F)	85	J9H 2T2
209	Topping, Jean (M)	85	
210	Fournier, Micheline (F)	87	J9H 2T2
211	Fournier, André (M)	87	
212	Fournier, Denis (M)	87	
213	Fournier, Danièle (F)	87	
214	Sigouin, Rhéal (M)	89	J9H 2T2
215	Sigouin, Thérèse (F)	89	
216	Taylor, Dick (Richard) (M)	93	J9H 2T3
217	Taylor, Mary (F)	93	
218	Brisebois, Pauline (F)	95	J9H 2T3
219	Brisebois, Steve (M)	95	
220	Ehlers, Lise (F)	97	J9H 2T3
221	Ehlers, Vladislav (M)	97	
222	Beaudry, Jean-Pierre (M)	99	J9H 2T3
223	Beaudry, Constance (F)	99	
224	Fortin, Guy (M)	137	J9H 6G9
225	Boucher, Jocelyne (F)	139	J9H 5G8
226	Boucher, Marcel (M)	139	
227	Reynolds, Timothy (M)	141	J9H 5G8
228	Reynolds, Susan (F)	141	
229	Otten, Ilse (F)	145	J9H 6H1

RURAL/RURALE — N° — page — N° — of/de — polling division / section de vote

electoral district/circonscription: Hull-Aylmer

certified / certifié — signature(s)-enumerator(s) / signature(s)-recenseur(s): Charles Turner — Chantal Boisvert

URBAN/URBAINE — N° 147 — page N° 2 of/de 3 — polling division / section de vote

F 303 **PRELIMINARY LIST OF ELECTORS**

8 5M-7 79

(geographical)

This list of qualified electors for the polling division number as set out below was prepared for use at the pending federal election from information obtained at the enumeration and has been certified by the signature(s) below as to completeness and correctness so far as is possible.

ELECTIONS CANADA

164976

LISTE PRÉLIMINAIRE DES ÉLECTEURS

(géographique)

La présente constitue la liste des électeurs de la section de vote dont le numéro apparaît plus bas préparée en vue de l'élection fédérale en cours d'après les renseignements recueillis lors du recensement. Le(s) recenseur(s) y a(ont) apposé sa(leur) signature, affirmant que cette liste est aussi complète et exacte que possible.

N°			
230	Veesche, Heinz (M)	147	J9H 6H1
231	Veesche, Maria (F)	147	
232	Caron, André (M)	151	J9H 5G8
233	Caron, Annette (F)	151	
234	Dupuis, Pierre (M)	155	J9H 5G8
235	Dupuis, Louise (F)	155	
	Boul. des Cèdres		
236	Caswell, Robert (M)	64	J9H 2T4
237	Caswell, Madeleine (F)	64	
238	Huddleston, Arthur (M)	66	J9H 2T4
239	Huddleston, Bernadine (F)	66	
240	Perrier, André (M)	70	J9H 2T4
241	Perrier, Jeannine (F)	70	
242	Ananiades, Marguerite (F)	72	J9H 2T4
243	Kozlowski, André (M)	72	
244	Kozlowski, Christine (F)	72	
245	Perrier, Claude (M)	74	J9H 2T4
246	Godbout, Laurent (M)	76	J9H 2T4
247	Moreau, Madeleine (F)	76	
248	Lohoar, James (M)	80	J9H 2T4
249	Lohoar, Fiona (F)	80	
250	St-Pierre, Francine (F)	82	J9H 2T4
251	Gagné, Charles (M)	82	
252	Gagné, Cécile L. (F)	82	
253	Gagné, Nicole (F)	84	J9H 2T4
254	Baker, Julie (F)	84	
255	Potvin, Marc (M)	86	J9H 2T4
256	Potvin, Andrée (F)	86	
257	Piché, Andrée (F)	88	J9H 2T4
258	Desnoyers, Jean (M)	90	J9H 2T4
259	Desnoyers, Hermine (F)	90	
260	Roy, Madeleine (F)	92	J9H 2T4
261	Walker, James (M)	94	J9H 2T4
262	Wright, Margaret (F)	94	
263	Bourdon, Grant (M)	96	J9H 2T4
264	Pessah, Richard (M)	116	J9H 2T4
265	Coulombe, François (M)	120	J9H 2T4
266	Coulombe, André (M)	120	
267	Myers, Keith (M)	128	J9H 2T4
268	Major, Nancy (F)	128A	
269	Mouzard, François (M)	130	J9H 2T4
270	Hikl, Mario (M)	132	J9H 2T4
271	Hikl, Kveta (Eva) (F)	132	
272	Dungey, Clarence (M)	132	
273	Cerra, Judy (F)	132	
274	Delisle, Jacques (M)	135	J9H 3W2
275	Delisle, Sylvia (F)	135	
276	McDonald, Bruce (M)	136	J9H 2T4
277	Schwab, Bonnie (F)	136	
278	Samson, Francine (F)	139	J9H 2T4
279	Dunlop, John (M)	139	
280	Ferrigen, Patrick (M)	140	J9H 2T4
281	Ferrigen, Ann (F)	140	

RURAL/RURALE	electoral district/circonscription	URBAN/URBAINE
N° / page / N° / of/de	Hull-Aylmer	N° 147 / page N° 3 of/de 3
polling division section de vote	certified/certifié / signature(s)-enumerator(s) / signature(s)-recenseur(s)	polling division section de vote

F 303 **PRELIMINARY LIST OF ELECTORS**

ELECTIONS CANADA

LISTE PRÉLIMINAIRE DES ÉLECTEURS

164977

This list of qualified electors for the polling division number as set out below was prepared for use at the pending federal election from information obtained at the enumeration and has been certified by the signature(s) below as to completeness and correctness so far as is possible.

La présente constitue la liste des électeurs de la section de vote dont le numéro apparaît plus bas préparée en vue de l'élection fédérale en cours d'après les renseignements recueillis lors du recensement. Le(s) recenseur(s) y a(ont) apposé sa(leur) signature, affirmant que cette liste est aussi complète et exacte que possible.

N°			
	ALICE		
1	Boucher, Michel (M)	7	J9H 2V1
2	Bronson, Agnès (F)	7	
3	Boucher, Ginette (F)	7	
4	Boucher, Gail (F)	7	
	ARTHUR CROTEAU		
5	Villeneuve, Ida (F)	15	J9H 2S2
6	Croteau, Aldéa (F)	19	J9H 2S4
7	Croteau, Jacques R. (M)	19	
8	Croteau, Emile (M)	19	
9	Dumoulin, J-Marc (M)	21	
10	Dumoulin, Hector (M)	21	
11	Dumoulin, Hélène (F)	21	
12	St-Jean, Michel (M)	22	J9H 2S5
13	St-Jean, Nicole (F)	22	
14	Houle, Chantal (F)	23	J9H 2S4
15	Houle, Claudette (F)	23	
16	Houle, François (M)	23	
17	Fortin, Dianne (F)	24	J9H 2S5
18	Fortin, Raymond (M)	24	
19	Pare, Francine (F)	26	
20	Pare, Cécile (F)	26	
21	Pare, Claude (M)	26	
22	Gauthier, Octave (M)	28	
23	Gauthier, Marie (F)	28	
24	Beauchamps, Berthe (F)	29	J9H 2S4
25	Beauchamps, Gaston (M)	29	
26	Aubin, Claire (F)	33	
27	Denis, Richard (M)	33	
	BROOK		
28	Longpré, Georgette (F)	11	J9H 2X6
29	Longpré, Hector (M)	11	
30	Rollin, Gaétan (M)	11	
31	Rollin, Pauline (F)	11	
32	Longpré, Raymond (M)	13	
33	Fournier, Charles (M)	18	J9H 2X9
34	Gratton, Hector (M)	18	
35	Soulière, Lucille (F)	18	
36	Lavertaure, Robert (M)	18	
37	Croteau, Rena (F)	20	
38	Thiverge, Ernest (M)	20	
39	Chevalier, André (M)	21	J9H 2X8
40	Chevalier, Elaine (F)	21	
41	Fournier, Jocelyn (M)	23	
42	Micaud, Suzanne (F)	23	
	CHARRON		
43	Jolicoeur, Andréa (F)	1	J9H 2R7
44	White, Lise (F)	3	
45	Smrdel, Anton (M)	3	
46	Stuart, Jaqueline (F)	7	
47	Stuart, Donald (M)	7	
48	Stuart, Roger (M)	7	
49	Kluke, Lillian (F)	11	
50	Kluke, Peter (M)	11	
51	Laflèche, Bernard (M)	12	J9H 2R8
52	Laflèche, Irène (F)	12	
53	Poirier, Francine (F)	13	J9H 2R9
54	Hanson, Carol (F)	15	
55	Hanson, Robert (M)	15	
56	Ethier, Carole (F)	19	
57	Ethier, Michel (M)	19	
58	Ethier, Alain (M)	19	
59	Ethier, Luc (M)	19	
60	Ethier, Denis (M)	19	
61	Ethier, Claire (F)	19	
62	Ethier, J-Charles (M)	19	
63	Huot, Maurice (M)	22	J9H 2S1
64	Huot, Gertrude (F)	22	
65	Groulx, Pierre (M)	26	
66	Groulx, Mireille (F)	26	
	DERWIN		
67	Fortin, Lorette (F)	1	J9H 2Z7
68	Fortin, Rachèle (F)	1	
69	Fortin, Richard (M)	1	
70	Labrie, Francine (F)	5	
71	Labrie, Michel (M)	5	
72	Allston, Robert (M)	6	J9H 2Z8
73	Viens, Alice (F)	7	J9H 2Z7
74	Bard, Daniel (M)	7	
75	Bard, Patricia (F)	7	
76	Bard, Pauline (F)	7	
77	Bard, Rolland (M)	7	
78	Bard, Pierre (M)	7-A	
79	Bard, Suzanne (F)	7-A	
80	Renaud, Diane (F)	8	J9H 2Z8
81	Renaud, Eugène (M)	8	
82	Dubois, Antoine (M)	9	J9H 2Z9
83	Dubois, Béatrice (F)	9	
84	Dubois, Marc (M)	9	
85	Levesque, Louise (F)	11	
86	Levesque, Daniel (M)	11	
87	Malboeuf, Lucie (F)	12	J9H 3A1
88	Chartrand, Pierre (M)	12	
89	Malherbe, Simone (M)	13	J9H 2Z9
90	Malherve, Josephine (F)	13	
91	Dubois, Liliane (F)	15	
92	Allston, Gloria (F)	6	J9H 2Z8
	DOUGLAS		
93	Dumoulin, Wilma (F)	39	J9H 2V7
94	Dumoulin, Arthur (M)	39	
95	Gravelle, Marcel (M)	41	
96	Gravelle, Laurette (F)	41	
97	Gravelle, Michel (M)	41	
98	Gravelle, Leon (M)	41	
99	Gendron, Lise (F)	44	J9H 2V8
100	Gendron, René (M)	44	
	HARVEY		
101	Guertin, Henriot (M)	9	J9H 3B7
102	Guertin, Dorina (F)	9	
103	Mercier Aubin, Linda (F)	15	J9H 4Y2
104	Hubin, Richard (M)	15	

RURAL/RURALE — N° — page — N° — of/de — polling division / section de vote

electoral district/circonscription: Hull-Aylmer

certified/certifié — signature(s)-enumerator(s) / signature(s)-recenseur(s): André Desjardins, Danielle Roy

URBAN/URBAINE — N° 148 — page N° 1 of/de 3 — polling division / section de vote

F 303 **PRELIMINARY LIST OF ELECTORS**

8.5M-7.79

ELECTIONS CANADA

164978

LISTE PRÉLIMINAIRE DES ÉLECTEURS

This list of qualified electors for the polling division number as set out below was prepared for use at the pending federal election from information obtained at the enumeration and has been certified by the signature(s) below as to completeness and correctness so far as is possible.

La présente constitue la liste des électeurs de la section de vote dont le numéro apparaît plus bas préparée en vue de l'élection fédérale en cours d'après les renseignements recueillis lors du recensement. Le(s) recenseur(s) y a(ont) apposé sa(leur) signature, affirmant que cette liste est aussi complète et exacte que possible.

N°			
	HELENOLE		
105	Maisonneuve, Roland (M)	12	J9H 2X1
106	Maisonneuve, Liliane (F)	12	
107	Parks, Deborah Ann (F)	13	J9H 2W9
108	Parks, William (M)	13	
109	Madaire, Edith (F)	14	J9H 2X1
110	Cloutier, Louise (F)	15	J9H 2W9
111	Chatel, André (M)	15	
112	Lefebvre, Mandoza (F)	17	
113	Lefebvre, Georgette (F)	17	
114	Kochan, Patrick (M)	19	
115	Davis, Nora (F)	19	
116	Davis, George (M)	19	
117	Croteau, Florette (F)	23-A	J9H 2X2
118	Croteau, Robert (M)	23-A	
119	Croteau, Alfred (M)	23-A	
120	Drouin, Shelia (F)	25	
121	Drouin, Roger (M)	25	
	MC DOUGALL		
122	Aubin, Yvonne (F)	13	J9H 2V2
123	Aubin, Roger (M)	13	
124	Aubin, Marcel (M)	13	
125	Daigles, Raymond (M)	15	
126	Daigles, Marie (M)	15	
127	Lawson, Lee (M)	17	
128	Lacroix, Joanne (F)	19	
129	Lacroix, Georgette (F)	19	
130	Lacroix, Gilles (M)	19	
131	Côté, Germaine (F)	19	
132	Lacroix, Roger (M)	19	
133	Lacroix, Sylvain (M)	19	
134	Boucher, Yvon (M)	21	
135	Boucher, Lynne (F)	21	
136	Boucher, Robert (M)	21	
137	Boucher, Manon (F)	21	
138	Boucher, Shirley (F)	21	
139	Groulx, Michel (M)	23	
140	Groulx, Robert (M)	23	
141	Groulx, Louise (F)	23	
	METCALFE		
142	Dubeau, Nicole (F)	12	J9H 4Z4
143	Monette, Laurentia (F)	12	
144	Morin, Stephane (M)	12	
145	Leblanc, Marc (M)	12	
146	Monette, Alfred (M)	12	
147	Croteau, Armand (M)	12	
148	Longpré, Lisette (F)	13	J9H 4Z5
149	Longpré, Anita (F)	13	
150	Longpré, Julien (M)	13	
151	Longpré, David (M)	13	
152	Martineau, Ghislaine (F)	13-A	
153	Nadon, Michel (M)	13-A	
154	Longpré, Roger (M)	13-B	
155	Dorion, Lise (M)	13-B	
156	Jean, Marc (M)	14	J9H 4Z4
157	Jean, Marcel (M)	14	
158	Ménard, Antoinette (F)	14	
159	Jean, Rosina (F)	14	
160	Mooris, Kenneth (M)	20	J9H 4Z6
161	Mooris, Marie-France (M)	20	
162	Lefebvre, René (M)	21	J9H 4Z8
163	Scharf Moore, Sarah (F)	21	
164	Moore, Beveley (M)	21	
165	Deneault, Daniel (M)	21	
166	Mousseau, Louise (F)	25	
167	Mousseau, Paulette (F)	25	
168	Lépine, Jeanne (F)	25-A	
169	Brisebois, Sylvie (F)	26	
170	Brisebois, Jacques (M)	26	
171	Cooper, Janine (F)	34	J9H 5A2
172	Cooper, Wilfrid (M)	34	
173	Rivard, Jean-Claude (M)	35	J9H 5A1
174	Rivard, Denis (M)	35	
175	Rivard, Georgette (F)	35	
176	Rivard, Marc (M)	35	
177	Croteau, Bernard (M)	36	J9H 5A2
178	Croteau, Linda (F)	36	
179	Boucher, Madeleine (F)	38	J9H 5A3
180	Boucher, Roger (M)	38	
181	Ladouceur, Claudette (F)	41	J9H 5A4
182	Ladouceur, Claude (M)	41	
	ROY		
183	Quenneville, Michèle (F)	2	J9H 5A5
184	Tourville, Louis (M)	15	J9H 5A7
185	Tourville, Garnett (F)	15	
186	Tourville, Nancy (F)	15	
187	Tourville, Larry (M)	15	
188	Tourville, Claire (F)	15	
189	Carrey, Daniel (M)	18	J9H 5A8
190	Carrey, Claude (M)	18	
191	Carrey, Paulette (F)	18	
192	Rogers, Allan (M)	20 Apt 2	J9H 5A9
193	Rogers, Marjorie (F)	20 Apt 3	
194	Landriault, Linda (F)	20 Apt 4	
195	Riel, Pauline (F)	20 Apt 4	
196	Murphy, Earl (M)	20 Apt 5	
197	Culley, Jeffrey (M)	20 Apt 7	
198	Ethier, Royal (M)	22	
199	Ethier, Anne (F)	22	
200	Lafontaine, Claudette (F)	24 Apt 1	
201	Dubeau, Johanne (F)	24 Apt 3	
202	Beaudry, Marc (M)	24 Apt 3	
203	Allen, Lyne (F)	24 Apt 5	
204	Béland, Aimé (M)	24 Apt 7	
205	Cotnoir, Henri (M)	24 Apt 8	
206	Lamirande, Denis (M)	26	
207	Charlebois, Robert (M)	26	
208	Lamirande, Daniel (M)	26	
209	Lamirande, Cécile (F)	26	
210	Régimbal, Carolle (F)	28	J9H 5B1
211	Régimbal, François (M)	28	
212	Dorion, Michel (M)	29	J9H 6G6
213	Lafrance, Gerry (M)	29	
214	Dorion, Francine (F)	29	
215	Dorion, Hélène (F)	29	
216	Lessard, Line (F)	30	J9H 5B1
217	St-Amour, Germaine (F)	34	
218	St-Amour, Raymond (M)	34	
219	St-Amour, Lise (F)	34	

RURAL/RURALE			electoral district/circonscription	URBAN/URBAINE		
N°	page		Hull-Aylmer	N°	page	
	N°	of/de		148	N° 2	of/de 5
polling division section de vote			certified / certifié — signature(s)-enumerator(s) / signature(s)-recenseur(s): André Desjardins, Danielle Roy	polling division section de vote		

F 303 — 85M-7-79

PRELIMINARY LIST OF ELECTORS

ELECTIONS CANADA

LISTE PRÉLIMINAIRE DES ÉLECTEURS

164979

This list of qualified electors for the polling division number as set out below was prepared for use at the pending federal election from information obtained at the enumeration and has been certified by the signature(s) below as to completeness and correctness so far as is possible.

La présente constitue la liste des électeurs de la section de vote dont le numéro apparaît plus bas préparée en vue de l'élection fédérale en cours d'après les renseignements recueillis lors du recensement. Le(s) recenseur(s) y a(ont) apposé sa(leur) signature, affirmant que cette liste est aussi complète et exacte que possible.

N°				N°
		ROY		
220	St-Amour, Luc (M)	34	J9H 5B1	
		XAVIER		
221	Duperre, Robert (M)	6	J9H 5B4	
222	Duperre, Georges (M)	6		
223	Duperre, Germaine (F)	6		
224	Legros, Janine (F)	8		
225	Legros, Robert (M)	8		
226	Legros, Georges (M)	8		
227	Cousineau, Lise (F)	10		
228	Cousineau, Ubald (M)	10		
229	Hall, Louise (F)	14		
230	Hall, Ron (M)	14		
231	Larochelle, Clément (M)	16		
232	Larochelle, Mirette (F)	16		
233	Larochelle, Suzie (F)	16		
234	Sauvé, Irene (F)	20		
235	Sauvé, Michel (M)	20		
236	Bergeron, Louise (F)	23	J9H 5B5	
237	Dumas, Martin (M)	23		
238	Huot, J-Guy (M)	23-A		
239	Peltier, Karen (F)	23-A		
240	Henderson, Mark (M)	25		
241	Henderson, Laura (F)	25		
242	Ladouceur, Grace (F)	27		
243	Ladouceur, Michael (M)	27		
244	Miller, Marilyn (F)	32	J9H 6A8	
245	Miller, Fred (M)	32		
246	Deslauriers, Suzanne (F)	35	J9H 5B3	
247	Duperré, Georges (M)	35		
248	Legros, Mariange (F)	37		
249	Robertson, Roland (M)	40	J9H 5S7	
250	Robertson, Georgette (F)	40		
251	Cloutier, J-Paul (M)	42		
252	Cloutier, Nicole (F)	42		
253	Leblanc Gilles	19	"	
254	Leblanc Claudette	19	"	
		Metcalfe		
255	Young Sam	29	J9H5A1	
256	Young Sharon	29	"	
257	Longpré Bernard	31	"	

RURAL/RURALE			electoral district/circonscription	URBAN/URBAINE		
N°	page		Hull-Aylmer	N°	page	
	N°	of/de		148	N° 3	of/de 3
polling division section de vote			certified/certifié signature(s)-enumerator(s) / signature(s)-recenseur(s) André DeLaurier, Danielle Roy	polling division section de vote		

164980

F 303 **PRELIMINARY LIST OF ELECTORS**

8 SM 7-79

ELECTIONS CANADA

LISTE PRÉLIMINAIRE DES ÉLECTEURS

This list of qualified electors for the polling division number as set out below was prepared for use at the pending federal election from information obtained at the enumeration and has been certified by the signature(s) below as to completeness and correctness so far as is possible.

La présente constitue la liste des électeurs de la section de vote dont le numéro apparaît plus bas préparée en vue de l'élection fédérale en cours d'après les renseignements recueillis lors du recensement. Le(s) recenseur(s) y a(ont) apposé sa(leur) signature, affirmant que cette liste est aussi complète et exacte que possible.

N°			
	ALBERT		
1	Guertin, Elmer (M)	5	
2	Guertin, Françoise (F)	5	
3	Rookburn, Lucien (M)	6	
4	Mainville, Robert (M)	7	
5	Mainville, Suzanne (F)	7	
6	Rookbrune, Aimé (M)	8	
7	Rookbrune, Berthe (F)	8	
8	Martel, Redolphe (M)	10	
9	Martel, Therese (F)	10	
10	Martel, Alma (F)	10	
11	Guertin, Oscar (M)	11	
12	Guertin, Irene (F)	11	
13	Coyle, Brent (M)	12	
14	Mainville, Denis (M)	12	
15	Mainville, Halina (F)	12	
16	Allen, Henri (M)	14	
17	Allen, Yvonne (F)	14	
	BROOK		
18	Gendron, Alice (F)	24	J9H 2Y1
19	Gendron, Ernest (M)	24	J9H 2Y1
20	Gendron, Robert (M)	24	J9H 2Y1
21	Desjardin, Doris (F)	25	
22	Desjardin, Adolphe (M)	25	
23	Codere, Emea (F)	25	
24	Boucher, Pauline (F)	29	
25	Boucher, Fernand (M)	29	J9H 2Y2
26	Laferriere, Louise (F)	31	
27	Laferriere, Robert (M)	31	
28	David, Guy (M)	#31 A	
29	David, Lynn (F)	#31 A	
XR			
	CATHCART		
30	Taker, Claira (F)	3	
31	Fisher, HN. (M)	4	
32	Gagné, AH. (F)	4	
33	Bastien, Reina (F)	5	
34	Bastien, Urgel (M)	5	
35	Bélair, Paul (M)	5 A	
36	Bélair, Marc (M)	5 A	
37	Bélair, Joan (F)	5 A	
38	Bélair, Michel (M)	5 A	
39	Ladouceur, Rhéal (M)	6	
40	Ladouceur, Olga (F)	6	
41	Ladouceur, Robert (M)	6	
42	Ladouceur, Joanne (F)	6	
43	Lavertue, Guy (M)	7	
44	Naud, Roseline (F)	7	
45	Morin, Pierre (M)	8	
46	Morin, Marc (M)	8	
47	Morin, Dolorese (F)	8	
48	Morin, Rhéal (M)	8	
	CHARLES		
49	Dubé, Joseph (M)	4	

N°			
	D E R W I N		
50	Cooper, Narcis (M)	17	
51	Cooper, Marie (F)	17	
52	Lemaire, Marcel (M)	19	
53	Lemaire, Antoinette, (F)	19	J9H 3A2
54	Chamberland, Léonne (F)	22	
55	Gagnon, Anita (F)	23	
56	Bourgeau, Anne-Marie (F)	23	
57	Bourgeau, Georges (M)	23	
58	Chamberland, Ginette (F)	24	
59	Chamberland, André (M)	24	
60	Chamberland, Louise (F)	24	
61	Chamberland, Gilles (M)	24	
62	Ethier, Izola (F)	24	
63			
	FRONT		
63	Roy, Raoul (M)	6	
64	Roy, Marie-Anne (F)	6	
65	Roy, Gilles (M)	6 ½	
66	Troyer, John (M)	7	
67	Moss, Glenys (F)	7	
68	Troyer, Warner (M)	7	
69	Debain, Yvette (F)	9	
70	Debain, Pierre (M)	9	
71	Ducharme, René (M)	10 App. 1	
72	Ducharme, Diane (F)	10 App. 1	
73	Noel, Marguerite (F)	10 App. 2	J9H 4X1
74	Noel, Emile (M)	10 App. 2	J9H 4X1
75	Marois, Michel (M)	10 App. 3	
76	Marois, Lise (F)	10 App. 3	
77	Dupel, Donald (M)	10 App. 4	
78	Dupel, Marguerite (F)	10 App. 4	
79	Quirion, Colette (F)	10 App. 5	
80	Ducharme, Gilberte (F)	10 App. 6	
81	Lacerte, Michel (M)	11	
82	Lavigne, Louise (F)	12 # 3	
83	Vésina, Carolle (F)	12 # 5	
84	Mustaffa, Alex (M)	12 # 5	
85	Bouvier, Gisele (F)	12 # 7	
86	Parent, Manon (F)	12 # 8	
87	Cayer, André (M)	12 # 8	
88	Villon, Rita (F)	13	J9H 4W8
89	Villon, Robert (M)	13	
90	Villon, Wayne (M)	13	
91	Villon, Robert (M)	13	
92	Paquin, Ronald (M)	15	
93	Paquin, Gail (F)	15	
94	Heaphy, Gertrude (F)	17	
95	Fahey, Kevin (M)	18	
96	Fahey, Léo (M)	18	
97	Fahey, Patricia (F)	18	
98	Fahey, Gérald (M)	18	
99	Lamarche, Denis (M)	20	
100	Lamarche, Mona (F)	20	
101	Monpetit, Johanne (F)	20 A	
102	Landriault, Ronald (M)	20 A	
103	Blais, Laurette (F)	21	
104	Blais, Roland (M)	21	
105	Bertrand, Raoul JR. (M)	21 A	
106	Moreau, Rachel (F)	21 A	
107	Souay, Lise (F)	22	

RURAL/RURALE		electoral district/circonscription	URBAN/URBAINE	
N°	page N° / of/de	Hull Aylmer	N° 149	page N° 1 / of/de 3
polling division section de vote		certified certifié — signature(s)-enumerator(s) / signature(s)-recenseur(s)	polling division section de vote	

164981

F 303 **PRELIMINARY LIST OF ELECTORS**

8 5M 7 79

ELECTIONS CANADA

LISTE PRÉLIMINAIRE DES ÉLECTEURS

This list of qualified electors for the polling division number as set out below was prepared for use at the pending federal election from information obtained at the enumeration and has been certified by the signature(s) below as to completeness and correctness so far as is possible.

La présente constitue la liste des électeurs de la section de vote dont le numéro apparaît plus bas préparée en vue de l'élection fédérale en cours d'après les renseignements recueillis lors du recensement. Le(s) recenseur(s) y a(ont) appose sa(leur) signature, affirmant que cette liste est aussi complète et exacte que possible.

N°			
		FRONT	
108	Souey, Jacques (M)	22	
109	Soullere, Emma (F)	22	
110	Posteraki, Darrell (M)	24	
111	Posteraki, Nadine (F)	24	
112	Mc Nevin, Ted (M)	24 A	
113	Levesque, André (M)	25	
114	Loyer, Aldege (F)	25	
115	Levesque, Gloria (F)	25	
116	Gagnon, Robert (M)	27	
117	Gagnon, Gerald (M)	27	
118	Gagnon, Fernande (F)	27	
119	Séguin, Claire (F)	29	
120	Seguin, Paul (M)	29	
121	Skokes, Suzanne (F)	31 A	
122	Chartrand, Yvonne (F)	31 B	
123	Fortin, Léo (M)	41	
124	St-Onge Laurent (M)	43	
125	St-Onge, Nicole (F)	43	J9H 4X4
		Guertin	
126	Quenneville, Johanne (F)	4	
127	Gagnon, Bernard (M)	4	
128	Paris, Roger (M)	5	J9H 4W5
129	Paris, Huguette (F)	5	J9H 4W5
130	Deble-Waller, Myriam (F)	9	
131	Boulanger, Claude (M)	17	
132	Boulanger, Marlene (F)	17	
133	Boulanger, Christine (F)	17	
134	Boulanger, Natalie (F)	17	
135	O'Malley, Frances (F)	24	
136	Cyr, Guy (M)	32	
137	Cyr, Lise (F)	32	
138	Coté, Marguerite (F)	34	
139	Coté, Emile (M)	34	
140	Vogel, Erwin (M)	35	
141	Noel, Daniel (M)	36	
142	Roger, Anne (F)	36	
143	Masson, Louise (F)	38	
144	Masson, Kelly (M)	38	
145	Cardin, Louis (M)	45	
146	Laroche, Gilles (M)	45	
		HARVEY	
147	Gravelle, Serge (M)	17	
148	Gravelle, Cécile (F)	17	
149	Gravelle, Florian (M)	17	
150	Parizeau, Marc (M)	18	
151	Bertrand, André (M)	20 ½	J9H 3C1
152	Moyneur, Carole (F)	22	
153	Labrie, Lyne (F)	22	
154	Labrie, Gloria (F)	22	
155	Labrie, Roland (M)	22	
156	Maurier, Martin (M)	23	
157	Maurier, Claude (M)	23	
158	Maurier, Claudette (F)	23	
159	Maurier, Andre (M)	23	
160	Croteau, Luc (M)	23 ½	
161	Croteau, Sarah (F)	23 ½	
162	Croteau, Adrien (M)	23 ½	
163	Barriere-Gratton, Sylvie (F)	27	J9H 3B9
164	Gratton, Jean (M)	27	J9H 3B9
		HELENORE	
165	Noel, Emmanuel (M)	27	J9H 2X4
166	Noel, Emerance (F)	27	J9H 2X4
167	Noel, Robert (M)	27	J9H 2X4
168	Noel, Charles (M)	27	
169	Noel, Denis (M)	27	J9H 2X4
170	Noel, Daniel (M)	27	
171	Noel, Denise (F)	27	
172	Noel, Claude (M)	27 A	
173	Noel, Lynn (F)	27 A	
174	Perrier, Florian (M)	29	J9H 2X4
175	Perrier, Marie (F)	29	
176	Boucher, Gerard (M)	30	
177	Boucher, Guy (M)	30	
178	Boucher, Louise (F)	30	
179	Boucher, Linda (F)	30 A	J9H 2Y5
180	Boucher, Yvon (M)	30 A	J9H 2Y5
181	Boucher, Louise F. (F)	30 A	
		JOHN	
182	Vazquez, Gisele (F)	2	
183	Myles, Robert (M)	2 A	
184	Myles, Christine (F)	2 A	
185	Rioux, Jean-Pierre (M)	18	
186	Rioux, Claira (G)	18	
187	Rioux, Gisele (F)	18 ½	
188	Storing, Kim (F)	23	
189	Summers, Victor (M)	23	
190	Lusk, Clifford (M)	23	
191	Storing, Pauline (F)	23	
192	Coderre, Julie (F)	24	
193	Coderre, Jacqueline (F)	24	
194	Coderre, Maurice (M) .	24	
195	Noel, Marc (M)	25	
196	Noel, Frangoise (F)	25	
197	Noel, Aurele (M)	25	
198	Waite, Gracia (F)	26	J9H 4Y8
199	Waite, Georges (M)	26	J9H 4Y8
200	Thompson, Christopher (M) ,	26 ½	
201	Pilon, Carolle (F)	26 ½	J9H 4Y8
202	Swartman, Dorothy (F)	29	
203	Chevalier, Albert (M)	29	
204	Bernabe, Jacques (M)	29	
205	Bernabe, Suzanne (F)	29	
206	Dolan, Alice (F)	30	J9H 4Y9
207	Dolan, John (M)	30	J9H 4Y9
208	Sigouin, Jean (M)	31	
209	Sigouin, Suzanne (F)	31	
210	Chevalier, Serge (M)	31 A	
211	Levesque, Lucie (F)	31 A	
212	Gendron, Simone (F)	32	J9H 4Y9
213	Gendron, Vincent (M)	32	
214	Ladouceur, Georges (M)	33	
215	Ladouceur, Madelaine (F)	33	
216	Ladouceur, Gerald (M)	33	
217	Dumoulin, Roger (M)	34	J9H 4Y9
218	Dumoulin, Murielle (F)	34	J9H 4Y9
219	Dumoulin, Florida (F)	34	J9H 4Y9

RURAL/RURALE

N° | page | N° | of/de

polling division / section de vote

electoral district / circonscription: **Hull — Aylmer**

certified / certifié: Gaétane Ouellet

signature(s)-enumerator(s) / signature(s)-recenseur(s)

URBAN/URBAINE

N° 149 | page N° 2 of/de 3

polling division / section de vote

F 303 **PRELIMINARY LIST OF ELECTORS**

8 5M-7 79

ELECTIONS CANADA

164982

LISTE PRÉLIMINAIRE DES ÉLECTEURS

This list of qualified electors for the polling division number as set out below was prepared for use at the pending federal election from information obtained at the enumeration and has been certified by the signature(s) below as to completeness and correctness so far as is possible

La présente constitue la liste des électeurs de la section de vote dont le numéro apparaît plus bas préparée en vue de l'élection fédérale en cours d'après les renseignements recueillis lors du recensement. Le(s) recenseur(s) y a(ont) apposé sa(leur) signature, affirmant que cette liste est aussi complète et exacte que possible.

N°				N°
		JOHN		
220	Charlebois, Robert (M)	35	J9H 4Z2	
221	Charlebois, Paul (M)	35	J9H 4Z2	
222	Charlebois, Rose (F)	35	J9H 4Z2	
223	Laferriere, Oscar, (M)	36	J9H 4Y9	
224	Laferriere, Dolorese (F)	36	J9H 4Y9	
225	Laferriere, Andre (M)	36	J9H 4Y9	
226	Quintal, Léo (M)	37		
227	Davis, Gordon (M)	39		
228	Davis, Evelyne (F)	39		
229	Cooper, Lise (F)	41	J9H 4Z2	
230	Gaudreau, Guy (M)	41	J9H 4Z2	
231	Gaudreau, Sylvie (F)	41	J9H 4Z2	
232	Gaudreau, Lise (F)	41	J9H 4Z2	
233	Gaudreau, Claude (M)	41	J9H 4Z2	
234	Gaudreau, Lillianne (F)	41	J9H 4Z2	
235	Gaudreau, René (M)	41	J9H 4Z2	
236	Routliffe, Alvin (M)	43	J9H 4Z2	
237	Routliffe, Wilfred (M)	43	J9H 4Z2	
238	Routliffe, Clarisse (F)	43	j9h 4z2	
~~239~~		Middle		
239	St-Michel, Lise (F)	9	j9h 4y2	
240	Boucher, Roland (M)	9		
241	Boucher, Claire (F)	9		
242	Patry, Nelson (M)	10		
243	Chamberland, Nicole (F)	10		
244	Wilkinson, Denise (F)	11		
245	Wilkinson, Earl (M)	11		
246	Bourassa, Christianne (F)	12		
247	Ségin, Richard (M)	12		
248	Séguin, Marie-Anne(F)	12 A		
249	Séguin, Robert (M)	12 A		
250	Aubin, Gilles (M)	13		
251	Aubin, Henri (M)	13		
252	Aubin, Madelaine (F)	13		
		PRINCIPALE		
253	Ladouceur, Serge (M)	4		
254	Ladouceur, Michel (M)	4		
255	Knight, Gilles (M)	4		
256	St-Amour, Bearl (M)	9		
257	St-Amour, Hector (M)	9		
258	Barr, Elizabeth-Ann (F)	10		
259	Barr, Elizabeth (F)	10		
260	Boucher, Simone (F)	12		
261	Beaupré, Maurice (M)	13	J9H 3K9	
262	Beaupré, Huguette (F)	13		
263	Beaudoin, Marthe (F)	13		
264	Brouillard, Jacqueline (F)	14		
265	Fortin, Jacques (M)	14		
266	Renaud, Christine (F)	14		
267	Buck, Nicholas (M)	14		
268	Buck, Eileen (F)	14		
269	Buck, Leslie (M)	14		
270	Norlock, Patrick (M)	15		
271	Norlock, Jean (M)	15		

RURAL/RURALE		electoral district/circonscription	URBAN/URBAINE	
N°	page	Hull - Aylmer	N°	page
	N° of/de		149	N° 3 of/de 3
polling division section de vote		certified signature(s)-enumerator(s) / signature(s)-recenseur(s) certifié	polling division section de vote	

F 303 **PRELIMINARY LIST OF ELECTORS**

ELECTIONS CANADA

LISTE PRÉLIMINAIRE DES ÉLECTEURS

164983

8 SM 7 75

This list of qualified electors for the polling division number as set out below was prepared for use at the pending federal election from information obtained at the enumeration and has been certified by the signature(s) below as to completeness and correctness so far as is possible.

La présente constitue la liste des électeurs de la section de vote dont le numéro apparaît plus bas préparée en vue de l'élection fédérale en cours d'après les renseignements recueillis lors du recensement. Le(s) recenseur(s) y a(ont) apposé sa(leur) signature, affirmant que cette liste est aussi complète et exacte que possible.

N°			
	ALBERT		
1	Gravelle,Gérard(M)	19	J9H3N6
2	Gravelle,Madeleine(F)	19	
3	Gravelle,Violet(F)	19	
4	Périard,Gérard(M)	21	J9H3N6
5	Thibault,Juliette(F)	21	
6	Bell,Karen(F)	29	J9H3N6
7	Cook,Diane(F)	29	
8	Cook,Ernest(M)	29	
9	Stewart,Annette(F)	29	
10	Stewart,Carolyn(F)	29	
11	Stewart,Earl(M)	29	
	29 ALBERT		
12	Perizeau,David(M)	Apt. 2	
	ALBERT		
13	Beaudry,Deanna(F)	30	J9H3N5
14	Beaudry,Gilles(M)	30	
15	Beaudry,Marc(M)	30	
16	Ladouceur,Laura(F)	32	J9H3N5
17	Ladouceur,Lucien(M)	32	
18	Ladouceur,Marc(M)	32	
19	Ladouceur-Pilon,Denise(F)	33	J9H3N6
20	Pilon,Roméo(M)	33	
21	Bertrand,Lorraine(F)	34	J9H3N5
22	Bertrand,Raoul(M)	34	
23	Lystiuk,Line(F)	35	J9H3N6
24	Bertrand,Annea(F)	36	J9H3N5
25	Bertrand,Augustin(M)	36	
26	Simard,Jeanne(F)	36	
27	Simard,Paul(M)	36	
28	Aubin,Daniel(M)	38	J9H3N5
29	Aubin,Gilles(M)	38	
30	Aubin,Michel(M)	38	
31	Aubin,Lilianne(F)	38	
32	Aubin,Rodolphe(M)	38	
33	Vilon,Doris(F)	38A	J9H3N5
34	Scrivener,Robert(M)	40	J9H3N7
35	Chevalier,Denise(F)	42	J9H3N7
36	Chevalier,Yvon(M)	42	
37	Couillard,Francine(F)	43	J9H3N8
38	Couillard,Pierre(M)	43	
39	Beaupré,Marcel(M)	43A	J9H3N8
40	Gallant,Joanne(F)	45	J9H3N8
41	Pariseau,Edgar(M)	45	
42	Horsburgh,Helen(F)	46	J9H3N7
43	Hunt,Brenda(F)	46	
44	Fuller,Harry(M)	47	J9H3N8
45	Huemiller,William(M)	47	
46	Lepage,Diane(F)	48	J9H3N7
47	Latreille,Monique(F)	48	
48	Latreille,Richard(M)	48	
49	Trépanier,Bernadette(F)	48	
50	Chartrand,Jacques(M)	50	J9H3N7
51	Chartrand,Michel(M)	50	
52	Chartrand,Marguerite(F)	50	
53	Woods,David(M)	50	
54	Armstrong,Brenda(F)	52	J9H3N7
55	Armstrong,Paul(M)	52	
56	Armstrong,Shirley(F)	52	
57	Deschênes,Françoise(F)	54	J9H3N7
58	Deschênes,Roland(M)	54	
59	Soulière,Gérard(M)	54	
60	Lafontaine,Béatrice(F)	55A	J9H3N9
61	Lafontaine,Omer(M)	55A	
62	Adam,Salah(M)	55B	J9H3N9
63	Guillemette-Adam,Lucie(F)	55B	
64	Barry,Elizabeth(F)	57	J9H3N9
65	Barry,Joseph(M)	57	
66	Provost,Margery(F)	58	J9H3N7
67	Ray,Cécile(F)	59	J9H3N9
68	Ray,Joseph(M)	59	
69	Wideman,Ruth(F)	61	J9H3N9
	AYLMER BLVD		
70	Overton,Carman(M)	116	J9H3S3
71	Overton,Dorothy(F)	116	
72	Overton,Wayne(M)	116	
73	Filion,Claire(F)	124	J9H5S6
74	Emond,Diane(F)	124	
75	Emond,Marcel(M)	124	
76	Bourque,Béatrice(F)	126	J9H5S6
	CHURCH		
77	Perrier,Jean(M)	6	J9H3P9
78	Perrier,Léonne(F)	6	
79	Parizeau,Guy(M)	7	J9H3R1
80	Parizeau,Jeannette(F)	7	
81	Parizeau,Raymond(M)	7	
82	Delgrosse,David(M)	8	J9H3P9
83	Delgrosse,Nelson(M)	8	
84	Delgrosse,Ruth(F)	8	
85	Vaux,Daniel(M)	9	J9H3R1
86	Prévost,Rolland(M)	9	
87	Prévost,Véronique(F)	9	
88	Normandin,John(M)	10	J9H3P9
89	Scott,Carol(F)	10	
90	Quenneville,Alain(M)	11	J9H3R1
91	Quenneville,Bernard(M)	11	
92	Quenneville,Danielle(F)	11	
93	Quenneville,Francine(F)	11	
94	Quenneville,Micheline(F)	11	
95	Quenneville,Sylvie(F)	11	
96	Crochemore,Jean-Claude(M)	12	J9H3P9
97	Crochemore,Judith(F)	12	
98	Crochemore,Luc(M)	12	
99	Crochemore,Ruth(F)	12	
100	St-Louis,Linda(F)	13	J9H3R1
101	St-Louis,Marc(M)	13	
102	St-Louis,Shirley(F)	13	
103	Wright,Bruce(M)	14	J9H3P9
104	Wright,Danielle(F)	14	
105	Ramsey,Mary(F)	15	J9H3R1
106	Dorion,Jean-Marcel(M)	16	J9H3P9
107	Dorion,Thérèse(F)	16	
108	Plascott,Diane(F)	17	J9H3R1
109	Plascott,John(M)	17	
110	Scantland,Lucienne(F)	18	J9H3P9
111	Scantland,René(M)	18	

RURAL/RURALE		electoral district/circonscription	URBAN/URBAINE	
N°	page	Hull-Aylmer	N° 150	page N° 1 of/de 3
	N° of/de	certified / certifié — signature(s)-enumerator(s) / signature(s)-recenseur(s)		
polling division / section de vote				polling division / section de vote

164984

F 303 **PRELIMINARY LIST OF ELECTORS**

ELECTIONS CANADA

LISTE PRÉLIMINAIRE DES ÉLECTEURS

8-M-7-79

This list of qualified electors for the polling division number as set out below was prepared for use at the pending federal election from information obtained at the enumeration and has been certified by the signature(s) below as to completeness and correctness so far as is possible.

La présente constitue la liste des électeurs de la section de vote dont le numéro apparaît plus bas preparee en vue de l'élection fédérale en cours d'après les renseignements recueillis lors du recensement. Le(s) recenseur(s) y a(ont) apposé sa(leur) signature, affirmant que cette liste est aussi complète et exacte que possible.

N°				N°			
	CHURCH (suite)			167	Yelle,George(M)	17	J9H4S9
				168	Schubert,Carl(M)	19	J9H4S9
112	Proulx,Annette(F)	20	J9H3P9	169	Schubert,Kathleen(F)	19	
113	Proulx,Luc(M)	20		170	Henderson,Margaret(F)	20	J9H4S8
114	Proulx,Marc(M)	20		171	Henderson,Richard(M)	20	
115	Proulx,J.Robert(M)	20		172	Mantha,Michel(M)	21	J9H4S9
				173	Mantha,Susan(F)	21	
	JAMES			174	Belzile,Carolyn(F)	23	J9H4S9
				175	Belzile,Paul(M)	23	
116	Smith,Janet(F)	6	J9H4S6	176	Crawley,Roderick(M)	25	J9H4S9
117	Delabio,Margaret(F)	12	J9H4S6	177	Tremblay,Kim(F)	25	
118	Varotta,Frédérick(M)	12		178	Tremblay,Wendy(F)	25	
119	Varotta,Theresa(F)	12		179	Macbeth,Claudia(F)	29	J9H4S9
120	Burke,John(M)	14	J9H4S6	180	Blackburn,Julie(F)	29	
121	Burke,Martha(F)	14		181	Asselin,Kenneth(M)	32	J9H4S8
122	Audet,D'Arcy(M)	15	J9H4S7	182	Fauvelle,Sylvie(F)	32	
123	Martin,Richard(M)	16	J9H4S6	183	VanGurp,Elizabeth(F)	38	J9H4S8
124	Morin,Jacques(M)	18	J9H4S6	184	Pettit,Gregory(M)	40	J9H4S8
125	Lebel,Jean-François(M)	19	J9H4S7	185	Pettit,Jeffrey(M)	40	
126	Major,Pauline(F)	19		186	Pettit,John(M)	40	
127	Perrier,Daniel(M)	20	J9H4S6	187	Séguin,Colette(F)	50	J9H4T1
128	Perrier,Louise(F)	20		188	Séguin,Robert(M)	50	
129	Perrier,Robert(M)	20		189	Coaker,Amanda(F)	51	J9H4T2
130	Perrier,Roger(M)	20		190	Coaker,Stephen(M)	51	
131	Seaby,George(M)	23	J9H4S7	191	Dorion,Pierre(M)	52	J9H4T3
132	Seaby,Nola(F)	23		192	Dorion,Pierrette(F)	52	
133	Donnelly,Carl Gilbert(M)	24	J9H4S6	193	Chénier,Anne(F)	52½	J9H4T3
134	Lebel,Louise(F)	25	J9H4S7	194	Chénier,Robert(M)	52½	
135	Lebel,Paul(M)	25		195	Malboeuf,Annette(F)	53	J9H4T2
136	Pilon,Gilles(M)	26	J9H4S6	196	Malboeuf,Joanne(F)	53	
137	Jeaurond,Jeff(M)	27	J9H4S7	197	Malboeuf,Rhéal(M)	53	
138	Jeaurond,Rose Mary(F)	27		198	Malboeuf,Richard(M)	53	
139	Renaud,Lucille(F)	29	J9H4S7	199	Philippe,André(M)	54	J9H4T3
140	Renaud,Paul(M)	29		200	Philippe,Christine(F)	54	
141	Griffith,John(M)	30	J9H4S6	201	Philippe,Gisèle(F)	54	
142	Murphy,Maria(F)	30		202	Philippe,Johanne(F)	54	
143	Poirier,Hervé(M)	35	J9H4S7	203	Dubreuil,Alaine(F)	55	J9H4T2
144	Mustaffa,Edgar G.(M)	40	J9H4S6	204	Dubreuil,Charles(M)	55	
145	Labonté,Beverly(F)	42	J9H4S6	205	Dubreuil,Daniel(M)	55	
146	Labonté,Blair(M)	42		206	Dubreuil,Jean-Pierre(M)	55	
147	Dickey,Judith(F)	46	J9H4S6	207	Ladouceur,Alanna(F)	56	J9H4T3
148	Bernier,Dominique(F)	48	J9H4S6	208	Ladouceur,Alexandre(M)	56	
149	Bailey,Patricia(F)	50	J9H4S6	209	McEachern,Albert(M)	57	J9H4T2
150	Burns,Geneviève(F)	55	J9H4S7	210	McEachern,Twila(F)	57	
151	Monette,Lionel(M)	56	J9H4S6	211	McEachern,Victor(M)	57	
152	Monette,Lucie(F)	56		212	Thomas,Marjorie(F)	57	
153	Monette,Pierrette(F)	56		213	Payant,Normand(M)	59	J9H4T2
154	Monette,Yvan(M)	56		214	Pilon,Céline(F)	59	
				215	Pilon,Rachelle(F)	59	
	JUBILEE			216	Cadieux,George(M)	62	J9H4T4
				217	Cadieux,Lilianne(F)	62	
155	Keyes,Valérie(F)	6	J9H4S8	218	Sabourin,Ghislaine(F)	63	J9H4T5
156	Sharpe,George(M)	6		219	Sabourin,Guy(M)	63	
157	Dault,Alain(M)	10	J9H4S8				
158	Dault.Lise(F)	10			MacDONALD		
159	Dault,Stéphane(M)	10					
160	Gosselin,Lucien(M)	12	J9H4S8	220	Aubin,Georgette(F)	1	J9H3R3
161	Martel,Sylvie(F)	12		221	Aubin,Maurice(M)	1	
162	Sigouin,Conrad(M)	15	J9H4S9	222	Aubin,Yves(M)	1	
163	Sigouin,Daniel(M)	15		223	Bélair,Adelard(M)	1	
164	Sigouin,Jacques(M)	15		224	Bélair,Lorette(F)	1	
165	Sigouin,Vivianne(F)	15		225	Therrien,Alfred(M)	2	J9H3R4
166	Pankhuest,Hilary(M)	16	J9H4S8	226	Therrien,Joyce(F)	2	

RURAL/RURALE

N° | page | N° | of/de

polling division / section de vote

electoral district/circonscription: Hull-Aylmer

certified / certifié — signature(s)-enumerator(s) / signature(s)-recenseur(s): Jessie McEachern

URBAN/URBAINE

N° 150 | page N° 2 | of/de 3

polling division / section de vote

164985

F 303 PRELIMINARY LIST OF ELECTORS

ELECTIONS CANADA

LISTE PRÉLIMINAIRE DES ÉLECTEURS

This list of qualified electors for the polling division number as set out below was prepared for use at the pending federal election from information obtained at the enumeration and has been certified by the signature(s) below as to completeness and correctness so far as is possible.

La présente constitue la liste des électeurs de la section de vote dont le numéro apparaît plus bas préparée en vue de l'élection fédérale en cours d'après les renseignements recueillis lors du recensement. Le(s) recenseur(s) y a(ont) apposé sa(leur) signature, affirmant que cette liste est aussi complète et exacte que possible.

N°			
	MacDONALD (suite)		
227	Bélair,Jean-Pierre(M)	3	J9H3R3
228	Bélair,Louise(F)	3	
229	Lévesque,Albini(M)	3	
230	Lévesque,Lucienne(F)	3	
231	Laperrière,Denise(F)	5	J9H3R3
232	Laperrière,Serge(M)	5	
233	Forgie,Donna(F)	7	J9H3R3
234	Pariseau,Gaétan(M)	7	
235	Lamirande,Fernande(F)	7	
236	Lamirande,Raymond(M)	7	
	PRINCIPALE		
237	Blais,François(M)	23	J9H3K9
238	Blais,Mariette(F)	23	
239	Blais,Paul(M)	23	
240	Lacroix,Jean-Claude(M)	23	
241	Kragtwyk,Cor(M)	25	J9H3K9
242	Kragtwyk,Ellen(F)	25	
243	Kragtwyk,James(M)	25	
244	Kragtwyk,Theresa(F)	25	
245	Smith,Joan(F)	27	J9H3K9
246	Smith,Robert(M)	27	
247	Bastien,Kenneth(M)	29	J9H3L2
248	Bastien,Paulette(F)	29	
249	Gagnon,Yvon(M)	29	
250	Van Ginkel,Joeanne(F)	29	
251	MacLellan,Adèle(F)	31	J9H3L2
252	Stratford,Huntly(M)	31	
253	Massé,Monique(F)	32	J9H3L1
254	Poirier,Jean-Yves(M)	32	
255	Bélisle,Dominique(F)	32A	J9H3L1
256	Brown,Anne-Marie(F)	33	J9H3L2
257	Brown,Christopher(M)	33	
258	Gregg,Diana(F)	34	J9H3L1
259	Gregg,Paul(M)	34	
260	Sauvé,Gilberte(F)	35	J9H3L2
261	Sauvé,Henri(M)	35	
262	Sauvé,Marc(M)	35	
	37 PRINCIPALE		J9H3L2
263	Dubreuil,André(M)	Apt 1	
264	Dubreuil,Danielle(F)	Apt 1	
265	Ellis,Robert C.(M)	Apt 2	
266	Ellis,Susan(F)	Apt 2	
267	Cockburn,Irène(F)	Apt 3	
268	McNeely,Bruce(M)	Apt 4	
269	McNeely,Ellen(F)	Apt 4	
270	Cayer,Ginette(F)	Apt 5	
271	Cayer,Marc(M)	Apt 5	
272	Dubreuil,Paul(M)	Apt 6	
273	Dubreuil,Yolande(F)	Apt 6	
	38 PRINCIPALE		J9H3L1
274	Beaudoin,Léonard,(M)	Apt 1	
275	Germain,Lyne(F)	Apt 2	
276	Vandal,Pierre(M)	Apt 2	
277	Cousineau,Louise(F)	Apt 3	
278	Beisner,Ernst(M)	Apt 4	
279	Poelzer,Danita(F)	Apt 5	
280	Poelzer,Douglas(M)	Apt 5	
281	Gosselin,Louise(F)	Apt 6	
282	Fairfield,Katherine(F)	Apt 7	
283	Agard,Christine(F)	Apt 8	
	39 PRINCIPALE		J9H3L2
284	Dufault,Dollard(M)	Apt 1	
285	Dufault,Mauda(F)	Apt 1	
286	Cameron,William(M)	Apt 3	
	PRINCIPALE		
287	Chassie,Claudette(F)	40	J9H3L1
288	Tétreault,Ginette(F)	43	J9H3L2
289	Gauld,Gregory(M)	43	
	44 PRINCIPALE		J9H3L1
290	Vézina,Carol(F)	Apt 2	
291	Vézina,Marie-Paule(F)	Apt 3	
292	Vézina,Robert(M)	Apt 3	
293	Bender,Kathleen(F)	Apt 4	
	PRINCIPALE		
294	Allen,Drury(M)	45	J9H3L2
295	Allen,Hélène(F)	45	
296	Armitage,Gwen(F)	47A	J9H3L2
297	O'Toole,Debra(F)	47A	
298	Dallaire,Lizette(F)	47B	J9H3L2
299	Lépine,George(M)	47B	
300	McClurg,Micheal(M)	47C	J9H3L2
301	Cardinal,Pierre(M)	49	J9H3L2
302	Montcalm,Lise(F)	49	
303	Sabourin,Claude(M)	51	J9H3L2
304	Gauthier-Sabourin,Nicole(F)	51	
	2 RITCHIE		J9H3P7
305	Taggart,Bruce(M)	Apt 1	
306	Taggart,Pauline(F)	Apt 1	
307	Jamieson,Robert(M)	Apt 2	
	RITCHIE		
308	Paquette,Jean(M)	3	J9H3P8
309	Paquette,Nicole(F)	3	
310	Ferland,Micheline(F)	6	J9H3P7
311	Ferland,Robert(M)	6	
312	Brammall,Alfred(M)	7	J9H3P8
313	Brammall,Gilberte(F)	7	
314	Gagnon,Armand(M)	8	J9H3P7
315	Gagnon,Eglantine(F)	8	
316	Giroux,Dwight(M)	9	J9H3P8
317	Giroux,Suzanne,(F)	9	
318	Law,Ethel(F)	10	J9H3P7
319	Law,James(M)	10	
320	Renaud,Gisèle(F)	14	J9H3P7
321	Renaud,Paul(M)	14	
322	Latour,Claire(F)	16	J9H3P7

RURAL/RURALE	electoral district/circonscription	URBAN/URBAINE
N° / page / N° / of/de	Hull-Aylmer	N° 150 / page N° 3 of/de 3
polling division section de vote	certified certifié / signature(s)-enumerator(s) / signature(s)-recenseur(s)	polling division section de vote

F 303 PREVIOUS EDITION

PRELIMINARY LIST OF ELECTORS

ELECTIONS CANADA

LISTE PRÉLIMINAIRE DES ÉLECTEURS

164986

This list of qualified electors for the polling division number as set out below was prepared for use at the pending federal election from information obtained at the enumeration and has been certified by the signature(s) below as to completeness and correctness so far as is possible.

La présente constitue la liste des électeurs de la section de vote dont le numéro apparaît plus bas préparée en vue de l'élection fédérale en cours d'après les renseignements recueillis lors du recensement. Le(s) recenseur(s) y a(ont) apposé sa(leur) signature, affirmant que cette liste est aussi complète et exacte que possible.

N°			
		ARBUTUS	
1	Workman, Hilda(F)	7	J9H 3S5
2	Workman, Réginald(M)	7	
3	Workman, Donald(M)	7	
4	Tubman, Colleen(F)	9	
5	McNamara,Patrick(M)	9	
6	Tubman, Barbara(F)	9	
7	Tubman,Andrew(M)	9	
		Ellesmere	
8	Frigon,Marcel(M)	6	J9H 6C5
9	Frigon, Marina(F)	6	
10	Marie-Claude Frigon(F)	6	
11	Eyer, Oscar(M)	25	J9H 6C5
12	Eyer,Stéphanie(F)	25	
13	Eyer, Pierrette(F)	25	
14	Beigue,Claude(M)	29	J9H 6C6
15	Leblanc, Donald(M)	35	J9H 6C7
16	Leblanc,Gisèle(F)	35	
		FOREST?	
17	Thibault,Suzanne(F)	5	J9H 4E3
18	Thibault,Anne(F)	5	
19	Thibault,Jacques(M)	5	
20	Lauzon, Gilbert(M)	6	J9H 4E4
21	Goyette,Louis(M)	99	
22	Racine,Louise(F)	9	
23	Ironmonger,Elisabeth(F)	11	
24	Ironmonger,Robert(M)	11	
25	Harrigan Ellemae(F)	12	
26	Mc Lwan, Marsha(F)	12	
27	Rock, Claire(F)	13	
28	Charette,Jacques(M)	13A	
29	Kelly, Maureen(F)	15	
30	Devins, Normand(M)	15	
31	Poulin,Marie(F)	16	
32	Poulin, Guy(M)	16	
33	Davies,Aline(F)	17	
34	Davies,William(M)	17	
35	Bédard,Sylvie(F)	18	
36	Shield,Larry(M)	18	
37	Nichol, Louise(F)	19	J9H 4E5
38	Nichol, Preston(M)	19	
39	Sarloeder, Emmi(F)	21	
40	Farrell, Cecile(F)	22	
41	Farrell,Michael(M)	22	
42	RenédeCotret Pierre(M)	24	
43	Royce, Constance(F)	24	
44	Cully, Marguerite(F)	25	
45	[illegible]	25	
46	Alcorn,Hélène(F)	25	
47	Pettinger, Wendy(F)	26	
48	Lavigne,Micheal(M)	29	
49	Lavigne,Catherine(F)	29	
50	Whitmore,Lucie(F)	31	
51	Whitmore,Michel(M)	31	
52	Boudreault Lapointe,Lise(F)	33	
53	Lapointe, Paul-Henri(M)	33	
54	Favereau,Nicolw(F)	34J9	J9H 4E6
55	Favereau,Gordon(M)	34	
56	Martineau, Debbie(F)	35	J9H 4E5
57	Martineau,Wayne(M)	35	
58	Nolan,Catherine(F)	36	J9H 4E6
59	Dartois,Philippe(M)	36	
60	Bourdreau, Ghislaine(M)	36	
61	Bourdreau, Danièle(F)	37	J9H 4E5
62	Deleu, Suzanne(F)	37	
63	Katzy, Diane(F)	38	J9H 4E6
64	Kabey, Bale(M)	40	
65P	Parent,Carole(F)	40	
66	Cadieux,Hélène(F)	44	J9H 4E8
67	Cadieux,André(M)	44	
68	Guérin,Ghislain(M)	44	
69	Guérin,Nicole(F)	46	
70	Mc Connel, Donald(M)	46	
71	Mc Connel,Kevin(M)	47	J9H 4E7
72	Mc Connel,Barbara(F)	47	
73	Mc Connel,Sandra(F)	47	
74	Sileci,Louise(F)	47	
75	Sileci,Guiseppe(M)	51	
76	De Repentigny,Diane(F)	51	
77	ChénardRomain(M)	52	
78	Chenard,Aline(F)	53	
79	Chennard,Alain(M)	53	
80	Quesnel,Marleine(F)	53	
81	Quesnel,Robert(M)	54	
82	Sabourin,Richard(M)	54	
83	Sabourin,Louise(F)	55	
84	Sabourin, Paul(M)	55	
85	O'Reilly,Sandra(F)	55	
86	o'Reilley,Webb(M)	58	
87	BarnesFred(M)	58	
88	Barnes,Maureen(F)	59	J9H 4E7
89	Hoskins,Joseph(M)	59	
90	Hoskins,Claire(F)	60	J9H 4E8
91	Leduc,Marjolaine(F)	60	
92	Arcand,Michel(M)	61	J9H 4E7
93	BrennanPatrick(M)	61	
94	Brennan,Bernade(M)	63	J9H 4E7
95	BrennanBonnie(F)	63	
		GLENHOLM	
96	Courchesne, Monique(F)	24	J9H 5N6
97	Lalaberté,Richard(M)	24	
98	Nelson,Colleen(F)	28	J9H 5N7
99	Nelson,Donald(M)	28	
1000		LAKE	
100	Adam,Easton(M)	5	J9H 4B2
101	Adam,Rolande(F)	5	
102	Fusco,Jana(F)	6	J9H 4B3
103	Fusco,Umberto(M)	6	
104	Payette,Marie-Anne(F)	77	J9H 4B2
105	Payette,Robert(M)q	7	
106	Mondésir,Termontour(M)	9	
107	Back,Peter(M)	11	
108	Bates,Wendy(F)	11	
109	Bélanger,Ginette(F)	14	
110	Marmen,Louis(M)	14	
111	JannardMaurice(M)	18	
112	Barèl,Claudine(F)	18	
113	Fracassi,Mario(M)	20	
114	Stacho,Kathy(F)	20	
115	King,Mike(M)	20	
116	Bidgood,Gary(M)	24	J9H 4B3
117	HarnedKen(M)	24	

RURAL/RURALE

N° | page | N° | of/de

polling division / section de vote

electoral district / circonscription

certified / certifié

signature(s)-enumerator(s) / signature(s)-recenseur(s)

Hazel Aylmer

Della Larson

URBAN/URBAINE

N° 151 | page N° 1 of/de 4

polling division / section de vote

164987

F 303 PRELIMINARY LIST OF ELECTORS

ELECTIONS CANADA

LISTE PRÉLIMINAIRE DES ÉLECTEURS

This list of qualified electors for the polling division number as set out below was prepared for use at the pending federal election from information obtained at the enumeration and has been certified by the signature(s) below as to completeness and correctness so far as is possible.

La présente constitue la liste des électeurs de la section de vote dont le numéro apparaît plus bas préparée en vue de l'élection fédérale en cours d'après les renseignements recueillis lors du recensement. Le(s) recenseur(s) y a(ont) apposé sa(leur) signature, affirmant que cette liste est aussi complète et exacte que possible.

N°				N°			
		LAKE(suite)					
118	St-Louis,Mary-Lynn (F)	24	J9H 4B4	178	Paquette,Mariel(F)	29	J9H 4G6
119	Gauvreau,Guy(M)	27		179	Robert,Marcel(M)	27	
120	Gauvreau,Ginette(F)	27		180	Cossar,Avela(F)	27	
121	Labossière,Étienne(M)	27		181	Faucher,Diane(F)	31	
122	Couvrette,Tina(F)	29	J9H 4B5	182	Langpré,Georgette(F)	37	
123	Biron,Gary(M)	29		183	Longpré,Emile(M)	37	
124	Biron,Irène(F)	29		184	Heard,Wayne(M)	38	J9H 4G5
125	Biron,Emmanuel(M)	29		185	Greene, Randall(M)	39	
126	Herin,Regiena(F)	30		186	Greene,Patricia(F)	39	
127	Charbonneau,Serge(M)	30		187	Thérisault,Serge(M)	40	
128	Brissette,Serge(M)	31		188	Thérisault,Chouinard,Diane(F)	40	
129	Brissette,Lyne(F)	31		189	Kluke,Maurice(M)	42	
130	Daly,Philip(M)	31		190	Kluke,Claire(F)	42	
131	Daly,Ethel(F)	31		191	Côté, Jacques(M)	43	
132	Valin,Paul(M)	33		192	Beaudoin,Solange(F)	44	
133	Valin,Hélène(F)	33		193	D'Aoust,Claude(M)	44	
134	Booth,Laurie(F)	36		194	D'Aoust,Jane(F)	44	
135	Frere-Lafortune,Suzanne(F)	51	J9H 4B6	195	Maravelis,Marie-anne(F)	45	J9H 4G6
136	Sigouin,Monique(F)	55		196	Desgagné,Johanne(F)	47	47
137	Benédict,Michael(M)	55		197	St-Pierre,René(M)	47	
138	Delphy,Paulette(F)	56		198	Howard,Paul(M)	48	
139	Smith,Brian(M)	57		199	Egan,Kelly(F)	48	
140	Tavenier,Francis(M)	57		200	Chartrand,Cécile(F)	49	
142	Benoît,Raymond(M)	58		201	Gauthier,Rémi(M)	50	J9H 4G5
143	Bousquet,Madeleine(F)	58		202	Gauthier, Ginette(F)	50	
144	Ladouceur,Lucillw(F)	59	J9H 4B6	203	Lafontaine,Roger(M)	51	
145	Ladouceur,Luc(M)	59		204	Lafontaine,Pauline(F)	51	
146	Vieira,Francis(M)	60		205	Blake,Michèle(F)	52	J9H 4G6
147	Walker,James(M)	60		206	DalesJean(M)	53	j9H 4G5
148	Vieira,Henrique(M)	60		207	Dales,Jim(M)	53	
149	Gargano,Rachel(F)	61		208	Charlebois,Johanne(F)	54	
150	SChutsboer,Albert(M)	61		209	Charlebois,Edna(F)	54	
151	Walker,Jeanine(F)	62		210	Charlebois,Jacques(M)	54	
152	Gauthier,Maurice(M)	63		211	Charlebois,Danièle(F)	54	
153	Gauthier,Barbara(F)	64		212	Beauchamp,Lynne(F)	55	
154	Chamberlain,Jocelyne(F)	64		213	Beauchamp,Carol(M)	55	J9H 4G6
155	Chamberlain,Yves(M)	64		214	Pigeon,Richard(M)	56	
156	Bertholotte,Guy(M)	65		215	Pigeon,Géraldine(F)	56	
157	Bertholotte,Marie(F)	65		216	Blake,Dean(M)	57	
158	Berthelotte,Bryn(M)	65		217	Blake, Michèle(F)	57	
159	Daly,Martin(M)	66		218	Rishworth,Peter(M)	59	
				219	Rishworth,Carole(F)	59	
		LORTIE		220	Chartrand,Linda(F)	61	
				221	Chartrand,Luc (M)	61	
160	Roney,Elizabeth(F)	5	J9H 4G6	222	Gagnon,MessierMarie(F)	63	
161	Roney, Joseph(M)	5		223	Messier,Michel(M)	63	
162	Lalonde,Marc(M)	11		224	Romain,Darcy(M)	64	
163	Handy,Francis(M)	12		225	Romain,Fay(F)	64	
164	Tood,Susan(F)	12		226	L'Ecuyer,Robert(M)	65	
165	Monty,Paul(M)	13		227	L'Ecuyer,MarieRose(F)	65	
167	Legault,Claire(F)	13	J9H 4G6	228	Bigeloy,Percy(M)	67	
168	Handy,Kathleen(F)	15		229	Bigeloy,Jean(F)	67	
169	Handy,John(M)	15		230	Chartrand,Julie(F)	65	
169	Hanna,Amal(F)	16					
170	Hanna,Magdi(M)	16					
171	Hansen,Carol(F)	22		231	Dorion,Claude(M)	7	J9H 3T1
172	Hansen,Eric(M)	22		232	Dorion,Joseph(M)	7	
173	Baker,Jim(M)	24		233	Dorion,Stevens(M)	7	
174	Prud'Homme,Annette(F)	24		234	Kaya,Flint,(M)	9	
175	Champagne,Paul(M)	25					
176	Champagne,Marie-anne(F)	25					
177	Paquette,Luc(M)	29					

RURAL/RURALE

N° | page | N° | of/de

polling division / section de vote

electoral district/circonscription: Hull-Aylmer

certified / certifié

signature(s) enumerator(s) / signature(s) recenseur(s)

URBAN/URBAINE

N° 151 | page N° 2 of/de 4

polling division / section de vote

164988

F 303 PRELIMINARY LIST OF ELECTORS

ELECTIONS CANADA

LISTE PRÉLIMINAIRE DES ÉLECTEURS

This list of qualified electors for the polling division number as set out below was prepared for use at the pending federal election from information obtained at the enumeration and has been certified by the signature(s) below as to completeness and correctness so far as is possible.

La présente constitue la liste des électeurs de la section de vote dont le numéro apparait plus bas préparée en vue de l'élection fédérale en cours d'après les renseignements recueillis lors du recensement. Le(s) recenseur(s) y a(ont) apposé sa(leur) signature, affirmant que cette liste est aussi complète et exacte que possible.

N°					N°				
		Saratoga							
235	Cayer, Jacques (M)	8	J9H 4A3		298	Gagnon, Jacques (M)	58		
236	Cayer, Marie (F)	8			299	Gagnon, Constance (F)	58		
237	Cayer, Julie (F)	8			300	Gagnon, Anne (F)	58		
238	Roy, Louis (M)	11	J9H 4A2		301	Blais, André (M)	59		
239	Dubé, Fernand (M)	11			302	Blais, Reina (F)	59		
240	Roy, France (F)	11			303	Snider, Margot (F)	61		
241	Roy, Danièle (F)	11			304	Snider, Philip (M)	61		
242	Lamoureux, Gérald (M)	13			305	Laflèche, Roger (M)	65		
243	Davis, Patrick (M)	14			306	Laflèche, Monique (F)	65		
244	Davis, Lemire Diane (F)	14							
245	Sebourin, Mariette (F)	17					THERIEN		
246	Delgrosse, Bruce (M)	19							
247	Fournier, Suzanne (F)	19			307	Raymond, Hélène (F)	1		J9H 5Z5
248	Vezina, Madeleine (F)	19			308	Raymond, Paul (M)	1		
249	Vezina, Jean (M)	20			309	Daniels, Lyse (F)	2		J9H 5Z6
250	Proulx, Théodore (M)	21			310	Cesaratto, Cesare (M)	3		
251	Proulx, Marguerite (F)	21			311	Fisher, Michael (M)	3		
252	Larochelle, Johanne (F)	21			312	Fisher, Susan (F)	3		
253	Proulx, André (M)	21			313	Macdonald, Jane (F)	4		
254	Desormeaux, Douglas (M)	22			314	O'Brien, Kevin (M)	7		
255	Touchette, Robert (M)	23	J9H 4A3		315	Jutras, Claire (F)	7		
256	Touchette, Mathe Hélène (F)	23	J9H 4A2		316	Jutras, Jean-François (M)	7		
257	Razzolini, Dany (M)	24	J9H 4A3		317	Jutras, Nathalie (F)	7		
258	Richard, Anne (F)	25	J9H 4A2		318	Thiemann, Waltrant (F)	12		
259	Richard, Louise (F)	25			319	Cooper, Suzanne (F)	13		J9H 5Z6
260	[illegible] (F)	26			320	Cooper, Peter (M)	13		
261	Palmer, Stéphanie (F)	26			321	Dexter Alain (M)	15		
262	Palmer, Robin (F)	26			322	Dexter, Hélène (F)	15		
263	Palmer, Ronald (M)	26			323	Beauchamp, Emilie (F)	23		
264	Palmer, Tracey-Lynn	26			324	Beauchamp, Pauline (F)	23		
265	Manion, Géraldine (F)	27			325	Beauchamp, Grégoire (M)	23		
266	Manion, Jules (M)	28			326	Beauchamp, Monique (F)	23		
267	Demeule, John (M)	29			327	Beauchamp, Claudette (F)	23		
268	Demeule, Jules (M)	29/			328	Schultz, Margaret (F)	25		
269	Demeule, Laurielle (F)	29			329	Schultz, Peter (M)	25		
270	Guibert, Pierre (M)	30			330	Hart, Thomas (M)	30		
271	Guibert, Lucille (F)	30			331	L'Heureux-Hart, Jacqueline (F)	30		J9H 4E1
272	Decamps, Claire (FO	31			332	Seto, Hector (M)	31		
273	Lohman, Fred (M)	33			333	Mitchell, Claire (F)	32		
274	Lohman, Ellen (F)	33			334	Mitchell, Bruce (M)	32		
275	Lévesque, Léo (M)	35			335	Castonguay, France (F)	33		J9H 4E9
276	Lévesque, Lucille (F)	35			336	Morrison, Marc (M)	33		
277	Emond, Bertrand (M)	37			337	Gauthier, Gilayne (F)	33		
278	Madore, Madeleine (F)	37			338	Gauthier, Clément (M)	33		
279	Denis, Marc (M)	38			339	Fitzgerald, Lorne (M)	36		J9H 4G1
280	Adam, Marius (M)	39	J9H 4A2		340	Fitzgerald, Eléonor (F)	36		
281	Champoux, Lyne (F)	39			341	Fitzgerald, Christine (F)	36		
282	Deslauriers, Yvan (M)	39			342	Martel, Lionel (M)	37		
283	Picard, Louise (F)	40	J9H 4A4		343	Martel, Hélène (F)	37		J9H 6E9
284	Houet, Jean-Paul (M)	40			344	Des Rivières, Lucille (F)	39		
285	Bergeron, Lorette (F)	41			345	Des Rivières, François (M)	39		
286	Callays, Muriel (F)	41			346	Quinn, Sharron (F)	40		J9H 4E8
287	Mankala, Doreen (F)	43	J9H 4A5		347	Quinn, Bob (M)	40		
288	Mankala, Boniface y (M)	43			348	Quinn, Jeff (M)	40		
289	Bourque, Anne Marie (F)	45			349	Carter, Letitia (F)	44		
290	Lascelles, Richard (M)	46			350	Carter, Michael (M)	44		
291	Lascelles, Suzanne (F)	46			351	Richards, Lloyd (M)	46		J9H 4G2
292	McElroy, Linda	47	J9H 4A4		352	Richards, Charlotte (F)	46		
293	McElroy, Gilbert (M)	47			353	Richards, Thomas (M)	46		
294	Ducharme, Edmond (M)	52			354	Quesnel, Romuald (M)	47		J9H 4C
295	Ducharme, Gisèle (F)	52			355	Quesnel, Claire (F)	47		
296	Ducharme, Monique (F)	52			356	Lévesque, Eva (F)	47		
297	Odermatt, Prieur Gisèle (F)	53			357	Munro, Harold (M)	48		J9H

RURAL/RURALE

N° | page | N° | of/de

polling division / section de vote

electoral district / circonscription: HULL-AYLMER

certified / certifié

signature(s)-enumerator(s) / signature(s)-recenseur(s)

URBAN/URBAINE

N° 151 | page N° 3 of/de 57

polling division / section de vote

164989

F 303 PRELIMINARY LIST OF ELECTORS

ELECTIONS CANADA

LISTE PRÉLIMINAIRE DES ÉLECTEURS

This list of qualified electors for the polling division number as set out below was prepared for use at the pending federal election from information obtained at the enumeration and has been certified by the signature(s) below as to completeness and correctness so far as is possible.

La présente constitue la liste des électeurs de la section de vote dont le numéro apparaît plus bas préparée en vue de l'élection fédérale en cours d'après les renseignements recueillis lors du recensement. Le(s) recenseur(s) y a(ont) apposé sa(leur) signature, affirmant que cette liste est aussi complète et exacte que possible.

N°			
	THERIEN(suite)		
358	Munro,Jeanne(F)	48	
359	Stanley,Teresa(F)	50	J9H 4G2
360	Stanley,Peter,(M)	50	
361	Charron,Denis(M)	51	
362	Charron,Ginette(F)	51	
363	Lévesque,[illegible](M)	54	J9H 4G7
364	Lévesque,Carmen(F)	54	
365	Laroche,Joseph(M)	54A	
366	Laroche,Claudette(F)	54A	
367	Comtois,Lise(F)	56	J9H 4G2
368	Comtois,Agathe(F)	56	
369	Comtois,Jacques(M)	56	
370	Lafrenière-Proulx,Louise(F)	57	J9H 4G3
371	Mutchmore,Jacinthe(F)	59	
372	Tanguay,André(M)	59	
373	Martel,Nicâle(F)	61	
374	Martel,André(M)	61	
375	Buehlow,Elizabeth(F)	63	J9h 4G3
376	Buehlow,Marcus(M)	63	
377	Buehlow,Edna(F)	63	
	WOODS		
378	Guillemette,Lorraine(F)	24	J9H 6G2
379	GuillemetteAlbert(M)	24	
380	Guillemette,Claude(M)	24	
381	Charbonneau,Richard(M)	28	
382	Charbonneau,Colette(F)	28	
383	Vachon,Oliva(M)	30	
384	Vachon,Huberte(F)	30	
385	Marquis,Jacques(M)	32	
386	Marquis,France(F)	32	
387	Larose,Stevens(M)	68	
388	Larose,Diane(F)	68	

RURAL/RURALE	electoral district/circonscription	URBAN/URBAINE
N° page N° of/de	HULL-AYLMER	N° 151 page N° 4 of/de 4
polling division section de vote	certified certifié signature(s)-enumerator(s) / signature(s)-recenseur(s)	polling division section de vote

F 303 **PRELIMINARY LIST OF ELECTORS**

8 5M-7 79

ELECTIONS CANADA

164990

LISTE PRÉLIMINAIRE DES ÉLECTEURS

This list of qualified electors for the polling division number as set out below was prepared for use at the pending federal election from information obtained at the enumeration and has been certified by the signature(s) below as to completeness and correctness so far as is possible.

La présente constitue la liste des électeurs de la section de vote dont le numéro apparaît plus bas préparée en vue de l'élection fédérale en cours d'après les renseignements recueillis lors du recensement. Le(s) recenseur(s) y a(ont) apposé sa(leur) signature, affirmant que cette liste est aussi complète et exacte que possible.

N°	Arbutus St.			
1	Mac Donald Claire	(F)	37	J9h3S9
2	Seguin Gabriel	(M)	41	J9h3S9
3	Seguin Louise	(F)	41	J9H3S9
4	Arbour Frances	(F)	42	J9H3S8
5	Arbour Paul	(M)	42	J9H3S8
6	Chapman Robert	(M)	51	J9H3S8
7	Larmond Shirley	(F)	52	J9H3S8
8	Gordon John	(M)	58	J9h3S8
9	Gordon Lorraine	(F)	58	J9H3S8
10	Gordon Kimberley	(F)	58	J9H3S8
11	Keeler Gisele	(F)	59	J9h3s8
12	Keeler Gerald	(M)	59	J9h3s8
	ARMOUR ST.			
13	Armour Mary	(F)	16	J9h3v1
14	Belanger Marjorie	(F)	17	J9H 5M9
15	Gauthier-Dumont Sylvie	(F)	20	J9H 3V1
16	Dumont Jean	(M)	20	J9H 3V1
17	Curll Lynn	(F)	22	J9H 3V2
18	L'Heureux Louis	(M)	23	J9H 5M9
19	Redman Howard	(M)	26	J9H 3V2
20	L'Heureux Joan	(F)	23	J9H 5M9
21	Redman Judith	(F)	26	J9H 3V2
22	Dorion-Saumier Lise	(F)	30	J9H 3V3
23	Saumier Regent	(M)	30	J9H 3V3
24	Malone Beatrice	(F)	32	J9H 3V3
25	Sirois Myrtle	(F)	33	J9H 5M9
26	Sirois John	(M)	33	J9H 5M9
27	Simard Gaston	(M)	34	J9H 3V1
28	Simard Helene	(F)	34	J9H 3V3
29	Hupe-Proulx Gisele	(F)	35	J9H 5M9
30	Hupe Michel	(M)	35	J9H 5M9
31	Fortin Paulette	(F)	36	J9H 5N2
32	Fortin Gaston	(M)	36	J9H 5N2
33	Malette Anne	(F)	38	J9H 5N2
34	Malette Luc	(M)	38	J9H 5N2
35	Malette Robert	(M)	38	J9H 5N2
36	Malette Nicole	(F)	38	J9H 5N2
37	Desmond Pouwel	(M)	39	J9H 6H5
38	Thibault-Courval Mignonne	(F)	41	J9H 6H5
39	Thibault Diane	(F)	41	J9H 6H5
40	Lanteignes Gilles	(M)	41	J9H 6H5
41	Testelin Daniele	(F)	43	J9H 5N1
	[illegible] ST.			
42	Warren Robert Henry	(M)	2	J9H 5Z7
43	Warren Robert John	(M)	2	J9H 5Z7
44	Thibeault Paul	(M)	12	J9H 5Z7
45	Thibeault Joanne	(F)	12	J9H 5Z7
46	Boucher Julien	(M)	14	J9H 3Z7
47	Boucher Marie	(F)	14	J9H 3Z7
48	Boucher Madeleine	(F)	14	J9H 3Z7
49	Desaulniers Jean	(M)	15	J9H 3Z8
50	Lachapelle Francine	(F)	15	J9H 3Z8
51	Bertrand Madeleine	(F)	19	J9H 3Z8
52	Bertrand Gaetan	(M)	19	J9H 3Z8
53	Major Helene	(F)	21	J9H 3Z8
54	MacLellan Mendy	(F)	20	J9H 3Z8
55	Kennelly Richard	(M)	22	J9H 3Z7
56	Kennelly Joni	(F)	22	J9H 3Z7
57	Campbell Herb	(M)	23	J9H 3Z8
58	Cambell Mary	(F)	23	J9H 3Z8

N°				
59	Kowalenwich Teresa	(F)	24	J9H 3Z7
60	Kowalenwich Walter	(M)	24	J9H 3Z7
61	Dorion Jacquelin	(F)	25	J9H 3Z8
62	Dorion Robert	(M)	25	J9H 3Z8
63	Dorion Ginette	(F)	25	J9H 3Z8
64	Souliere Suzanne	(F)	26	J9H 3Z7
65	Ballement Gaston	(M)	27	J9H 3Z8
66	Sloot Marlies	(F)	28	J9H 3Z7
67	Cadoret François	(M)	28	J9H 3Z7
68	Demire-Lauzon Line	(F)	35	J9H 1M5
69	Demire Paul	(M)	35	J9H 1M5
70	Richard Paul	(M)	36	J9H 3Z9
71	Richard Suzanne	(F)	36	J9H 3Z9
72	Richard Micheline	(F)	36	J9H 3Z9
73	Fortin Gilles	(M)	37	J9H 4A1
74	Fortin Ginette	(F)	37	J9H 4A1
75	Cawronski G.	(M)	38	J9H 3Z9
76	Cawronski Gertrude	(F)	38	J9H 3Z9
77	Richard Pierrette	(F)	40	J9H 3Z9
78	Austin Pierre	(M)	41	J9H 4A1
79	Austin Nicole	(F)	41	J9H 4A1
80	Murphy Steve	(M)	43	J9H 4A1
81	Murphy Catherine	(F)	43	J9H 4A1
82	Williams Joyce	(F)	44	J9H 3Z9
83	Williams Harry	(M)	44	J9H 3Z9
84	Shevciw Slava	(F)	48	J9H 3Z9
85	Shevciw Gerry	(M)	48	J9H 3Z9
86	Bizai Alexandre	(M)	49	J9H 4A1
87	Bizai Rolande	(F)	49	J9H 4A1
	[illegible]			
	[illegible]			
	[illegible]			
	[illegible]			
	[illegible] HAWTHORNE ST			
88	Lascelles Eugene	(M)	20	J9H 3Y1
89	Lascelles Williane	(F)	20	J9H 3Y1
90	Rousseau Pierre	(M)	21	J9H 5S8
91	Rousseau Therese	(F)	21	J9H 5S8
92	Blain Robert	(M)	27	J9H 5S8
93	Anstey Robyn	(F)	27	J9H 5S8
94	Lavallee Rejeanne	(F)	28	J9H 3Y1
95	Lavallee Rene	(M)	28	J9H 3Y1
96	Lamboise Janet	(F)	29	J9H 3Y2
97	Lamboise Jean-Claude	(M)	29	J9H 3Y2
98	Kroeger Lyne	(F)	32	J9H 3Y3
99	Kroeger Joey	(M)	32	J9H 3Y3
100	Thibert Francine	(F)	33	J9H 3Y2
101	Thibert Andre	(M)	33	J9H 3Y2
102	Proulx Gisele	(F)	34	J9H 3Y3
103	Proulx Robert	(M)	34	J9H 3Y3
104	Lugas Denise	(F)	35	J9H 3Y2
105	Lugas Gerald	(M)	35	J9H 3Y2
106	Beaudin Kathleen	(F)	36	J9H 3Y3
107	Beaudin Andre	(M)	36	J9H 3Y3
108	Regimbal Marcel	(M)	37	J9H 3Y2
109	Regimbal Marie-Blanche	(F)	37	J9H 3Y2
110	Lafontaine Lise	(F)	37	J9H 3Y2
111	Dupuis Suzanne	(F)	38	J9H 3Y3
112	Champagne Jean-Pierre	(M)	38	J9H 3Y3

RURAL/RURALE

N° | page | N° | of/de

polling division / section de vote

electoral district/circonscription: HULL - AYLMER

certified correct / signature(s) enumerator(s) / signature(s)-recenseur(s): [signature] Christiane Gravel

URBAN/URBAINE

N° 152 | page N° 1 of/de 3

polling division / section de vote

F 303 **PRELIMINARY LIST OF ELECTORS**

8-5M-7-79

ELECTIONS CANADA

164991

LISTE PRÉLIMINAIRE DES ÉLECTEURS

This list of qualified electors for the polling division number as set out below was prepared for use at the pending federal election from information obtained at the enumeration and has been certified by the signature(s) below as to completeness and correctness so far as is possible.

La présente constitue la liste des électeurs de la section de vote dont le numéro apparaît plus bas préparée en vue de l'élection fédérale en cours d'après les renseignements recueillis lors du recensement. Le(s) recenseur(s) y a(ont) apposé sa(leur) signature, affirmant que cette liste est aussi complète et exacte que possible.

N°				
	HAWTHORN[illegible] ST.			
113	Trottier Pierre	(M)	40	j9h3y3
114	Levis-Trottier C.	(F)	40	j9h3y3
115	Murray Gisele	(F)	43	j9h3y4
116	Murray Sylvie	(F)	43	j9h3y4
117	Marangère François	(M)	43	j9h3y4
118	Beauchamps C.	(F)	46	j9h3y3
119	Beauchamps Jean	(M)	46	j9h3y3
120	Beauchamps Daniele	(F)	46	j9h3y3
121	Beauchamps Lyse	(F)	46	j9h3y3
122	Fréchette Marcel	(M)	48	j9h3y3
123	Fréchette Paul	(M)	48	j9h3y3
124	Fréchette Anne	(F)	48	j9h3y3
125	Fréchette Molly	(F)	48	j9h3y3
	GLENHOLM ST.			
126	Durand Louise	(F)	38	j9h6e3
127	Durand Gérard	(M)	38	j9h6e3
128	Doucher Dave	(M)	54	j9h5ek
129	Doucher Judy	(F)	54	j9h5ek
130	Chenier Yolande	(F)	60	j9h6j6
131	Chenier Claude	(F)	60	j9h6j6
	HEMLOCK ST.			
132	Legault Lucien	(M)	1	j9h3t8
133	Legault Jacqueline	(F)	1	j9h3t8
134	Legault Lucie	(F)	1	j9h3t8
135	Legault Luc	(M)	1	j9h3t8
136	Blair Alfred	(M)	11	j9h3t8
137	Guertin Anne	(F)	13	j9h3t8
138	Guertin Raymond	(M)	13	j9h3t8
139	Dannenberg Luther	(M)	15	j9h3t9
140	Potvin Claude	(M)	15	j9h3t9
141	Potvin Cécile	(F)	15	j9h3t9
142	Dannenberg Bonnie	(F)	15	j9h3t9
143	Larcher Claudette	(F)	17	j9h3t8
144	Pétrin Jean	(M)	17	j9h3t8
145	Gibeault Florance	(F)	19	j9h3t8
146	Gibeault Gérard	(M)	19	j9h3t8
147	Elleard Lynn	(F)	21	j9h3t8
148	Hughes Judith	(F)	21	j9h3t8
149	Slack Cathryn	(F)	22	j9h3t9
150	Slack Timothy	(M)	22	j9h3t9
151	Girouard Raymond	(M)	23	j9h3t8
152	Girouard-Waters N.	(F)	23	j9h3t8
153	Caron René	(M)	24	j9h3t9
154	Caron Christine	(F)	24	j9h3t9
155	Wallace Harold	(M)	25	j9h5e5
156	Wallace Thelma	(F)	25	j9h5e5
157	Charles Emile	(M)	26	j9h3t9
158	Charles Paulette	(F)	26	j9h3t9
159	McLean Gail	(F)	29	j9h3t8
160	McLean Garry	(M)	29	j9h3t8
161	Pederson Jim	(M)	31	j9h3t8
162	Pederson John	(M)	31	j9h3t8
163	Mitchell George	(M)	32	j9h3t9
164	Friel Beverly	(F)	34	j9h3t9
165	Friel Henry	(M)	34	j9h3t9
166	Turcotte A.-Marie	(F)	35	j9h6e8
167	Turcotte F. Lacelle	(M)	35	j9h6e8
168	Brennan-Murfitt P.	(F)	36	j9h3t9
169	Murfitt Graham	(M)	36	j9h3t9
170	Bélanger Pat	(F)	37	j9h6e8
171	Bélanger Philipe	(M)	37	j9h6e8
172	Baldwin Ricky	(M)	38	j9h3t9
173	Brunet Elise	(F)	38	j9h3t9
174	Quinn Claire	(F)	40	j9h3t9
175	Quinn Denis	(M)	40	j9h3t9
176	Chung Kerry	(F)	41	j9h6e8
177	Chung Owen	(M)	41	j9h6e8
178	Stafford Brdaley	(M)	43	j9h6e8
179	StaffordBernard	(M)	43	j9h6e8
180	Stafford Lois	(F)	43	j9h6e8
181	Quirk Marlene	(F)	44	j9h3t9
182	Quirk Paul	(M)	44	j9h3t9
183	Fluer Raymonde	(F)	45	j9h6e8
184	Chouinard Gérald	(M)	45	j9h6e8
185	Lemieuxx Gary	(M)	46	j9h3t9
186	Lemieuxx Jocelyne	(F)	46	j9h3t9
187	Longpré Rolande	(F)	48	j9h3t9
188	Longpré Karen	(F)	48	j9h3t9
189	Longpré Robert	(M)	48	j9h3t9
190	Longpré Nancy	(F)	48	j9h3t9
191	Flemming Robert	(M)	50	j9h3t9
192	Flemming Druscila	(F)	50	j9h3t9
193	Ah-Hee Phillippe	(M)	57	j9h3n3
194	Ah-Hee Louisette	(F)	57	j9h3n3
	JUNIPER ST.			
195	Morency Robert	(M)	12	j9h5y9
196	Morency Elisabeth	(F)	12	j9h5y9
197	Maxson Madeleine	(F)	13	j9h3t5
198	Maxson Milton	(M)	13	j9h3t5
199	Lemire Claude	(M)	14	j9h5y9
200	Frehner Sylvia	(F)	14	j9h5y9
201	Huet Raymond	(M)	17	j9h5z1
202	Abott Loretta	(F)	20	j9h3t4
203	Abott Daryll	(M)	20	j9h3t4
204	Abott Mary	(F)	20	j9h3t4
205	Abott Carolyn	(F)	20	j9h3t4
206	Bezemer Pat	(M)	20	j9h3t4
207	Gauthier Marg.	(F)	24	j9h3t4
208	Gauthier Roger	(M)	24	j9h3t4
209	Gauthier Denis	(M)	24	j9h3t4
210	Gauthier Richard	(M)	24	j9h3t4
211	Donnelly Chris.	(M)	27	j9h3t3
212	Donnelly Gladys	(F)	27	j9h3t3
213	Craig Evelyn	(F)	29	j9h3t3
214	Craig Donald	(M)	29	j9h3t3
215	Guay Robert	(M)	38	j9h5z4
216	Guay Suzanne	(F)	38	j9h5z4
	OAK ST.			
217	Theriault Roger	(M)	24	j9h3z2
218	Thériault Thérèse	(F)	24	j9h3z2
219	Rodriguez P.	(F)	25	j9h5w4
220	Rodriguez Julio	(M)	25	j9h5w4
221	Durfy Susan	(F)	26	j9h3z2
222	Durfy Kim	(F)	26	j9h3z2
223	Durfy Ruby	(F)	26	j9h3z2
224	Dubroy Suzanne	(F)	27	j9h5w4
225	Lance Bernard	(M)	27	j9h5w4
226	Barbeau Rita	(F)	23	j9h3z2
227	Mayeu Pam	(F)	23	j9h3z2
228	Barbeau Lon	(M)	28	j9h3z2

RURAL/RURALE — N° — page — N° — of/de — polling division / section de vote

electoral district/circonscription: HULL-AYLMER

certified correct / signature(s)-enumerator(s) / signature(s)-recenseur(s)

URBAN/URBAINE — N° 152 — page 2 — of/de 3 — polling division / section de vote

164992

F 303 **PRELIMINARY LIST OF ELECTORS**

ELECTIONS CANADA

LISTE PRÉLIMINAIRE DES ÉLECTEURS

8 SM-7-79

This list of qualified electors for the polling division number as set out below was prepared for use at the pending federal election from information obtained at the enumeration and has been certified by the signature(s) below as to completeness and correctness so far as is possible.

La présente constitue la liste des électeurs de la section de vote dont le numéro apparaît plus bas préparée en vue de l'élection fédérale en cours d'après les renseignements recueillis lors du recensement. Le(s) recenseur(s) y a(ont) apposé sa(leur) signature, affirmant que cette liste est aussi complète et exacte que possible.

N°				
	OAK SD.			
229	Lafontaine Irène	(F)	31	j9h5w4
230	Lafontaine Alfred	(M)	31	j9h5w4
231	Brown Robert	(M)	32	j9h3z2
232	Vezina Brown Suzanne	(F)	32	j9h3z2
233	Bertrand Ginette	(F)	33	j9h5w4
234	Nadon Pierre	(M)	33	j9h5w4
235	Létourneau Claude	(M)	35	j9h5w4
236	Létourneau Hélene Lemieux	(F)	35	j9h5w4
237	Létourneau Josee	(F)	35	j9h5w4
238	Van Dussen Charles	(M)	39	j9h3s7
239	Van Dussen Frank	(M)	39	j9h3s7
240	St-Onge Monique	(F)	40	j9h3z3
241	Vachon Paul	(M)	40	j9h3z3
242	Cousineau Lucie	(F)	42	j9h3z3
243	Cousineau Suzanne	(F)	42	j9h3z3
244	Cousineau Gilles	(M)	42	j9h3z3
245	Cousineau Réjeanne	(F)	42	j9h3z3
246	Cousineau Rhéal	(M)	42	j9h3z3
247	Rockburn Christina	(F)	43	j9h3z4
248	Rockburn Lou	(M)	43	j9h3z4
249	Landry Lucille	(F)	44	j9h3z3
250	Landry Rolland	(M)	44	j9h3z3
251	Vaillant Yvon	(M)	46	j9h3z3
252	Bergeron Pierre	(M)	46	j9h3z3
253	Laplante Marc	(M)	47	j9h3z4
254	Laplante Lise	(F)	47	j9h3z4
255	Lamoureux René	(M)	50	j9h3z3
256	Lamoureux Lise	(F)	50	j9h3z3
257	Lamoureux Debbie	(F)	50	j9h3z3
258	Lamoureux Richard	(M)	50	j9h3z3
259	Grant Donald	(M)	51	j9h3z4
260	Penney Brenda	(F)	51	j9h3z4
261	Levasseur Stéphanne	(M)	55	j9h3z4
262	Levasseur Jean	(M)	55	j9h3z4
263	Levasseur Hélene	(F)	55	j9h3z4
264	Levasseur Gérald	(M)	55	j9h3z4
	PINE ST			
265	Dupuis Marthe	(F)	1-	j9h3y5
266	Hugget Ian	(M)	1-	j9h3y5
267	Bridges John	(M)	1-801	j9h3y5
268	Bridges Gail	(F)	1-801	j9h3y5
269	Stafford Sheila	(F)	1-805	j9h3y5
270	Stafford Robin	(F)	1-805	j9h3y5
271	Johnston Dene	(F)	1-807	j9h3y5
272	Johnston David	(M)	1-807	j9h3y5
273	Bowie James H.	(M)	1-809	j9h3y5
274	Bowie Judy	(F)	1-809	j9h3y5
275	Bowie Peter	(M)	1-809	j9h3y5
276	Brigham Stan	(M)	1-810	j9h3y5
277	Brigham Jane	(F)	1-810	j9h3y5
278	Morin Denise	(F)	16	j9h3y6
279	Stephens Raymonde	(F)	17	j9h3y5
280	Stephens Lawrence	(M)	17	j9h3y5
281	Telmosse André	(M)	18	j9h3y6
282	St-Germain Lyne	(F)	18	j9h3y6
283	Lindstrom Douglas	(M)	27	j9h3y3
284	Lindstrom Gloria	(F)	27	j9h3y3
285	Neveu Denis	(M)	28	j9h3y7
286	Neveu Cécile	(F)	28	j9h3y7
287	Bishop Stella	(F)	30	j9h3y7
288	Bishop John	(M)	30	j9h3y7
289	Yeatman David	(M)	31	j9h3y8
290	Gravelle Guy	(M)	33	j9h3y8
291	Gravelle Ginette	(F)	33	j9h3y8
292	Désormeaux Gérard	(M)	36	j9h3y7
293	Malboeuf J.	(F)	36	j9h3y7
294	Blackler Robert	(M)	40	j9h3y9
295	Brown Valerie	(F)	40	j9h3y9
296	O'Heare Dorothy	(F)	42	j9h3y9
297	O'Heare John H.	(M)	42	j9h3y9
298	Bertrand Jacques	(M)	43	j9h3z1
299	Bertrand Pat.	(F)	43	j9h3z1
300	Bertrand Hermas	(M)	43	j9h3z1
301	Arsenault Benoit	(M)	44	j9h3y9
302	Arsenault Lyne	(F)	44	j9h3y9
303	Arsenault Pierre	(M)	44	j9h3y9
304	Arsenault M.	(F)	44	j9h3y9
305	Beauchemin Claude	(M)	45	j9h3z1
306	Laflèche Karen	(F)	46	j9h3z1
307	Laflèche Michel	(M)	46	j9h3z1
308	Larose Stephane	(M)	47	j9h3z1
309	Thomas George	(M)	47	j9h3z1
310	Thomas Claudette	(F)	47	j9h3z1
311	Durivage Marcel	(M)	48	j9h3y9
312	Durivage Hélène	(F)	48	j9h3y9
313	Ouimet Kim	(F)	49	j9h3z1
314	Méranger Marc	(M)	49	j9h3z1
315	Méranger Gerry	(M)	49	j9h3z1
316	Méranger Michael	(M)	49	j9h3z1
317	Bélanger Suzanne	(F)	50	j9h3y9
318	Bélanger Gilles	(M)	50	j9h3y9
319	Murchison Carol	(M)	51	j9h3z1
320	Murchison Joanne	(F)	51	j9h3z1
321	Lemieuxx, John	(M)	52	j9h3y9
322	Lemieux Lorraine	(F)	52	j9h3y9

RURAL/RURALE

N° | page N° | of/de

polling division / section de vote

electoral district / circonscription: HULL-AYLMER

certified / certifié

signature(s)-enumerator(s) / signature(s)-recenseur(s)

URBAN/URBAINE

N° 152 | page N° 3 | of/de 3

polling division / section de vote

F 303 **PRELIMINARY LIST OF ELECTORS**

ELECTIONS CANADA

LISTE PRÉLIMINAIRE DES ÉLECTEURS

164993

R5M 7 79

This list of qualified electors for the polling division number as set out below was prepared for use at the pending federal election from information obtained at the enumeration and has been certified by the signature(s) below as to completeness and correctness so far as is possible.

La présente constitue la liste des électeurs de la section de vote dont le numéro apparaît plus bas préparée en vue de l'élection fédérale en cours d'après les renseignements recueillis lors du recensement. Le(s) recenseur(s) y a(ont) apposé sa(leur) signature, affirmant que cette liste est aussi complète et exacte que possible.

CHABLIS

N°			
1	Betournay, Wilfred (M)	47	J9H5P9
2	Bray, Stephen (M)	47	
3	Carrier, Darlene (F)	47	
4	Bell, Brian (M)	49	J9H5P9
5	Bell, Karen (F)	49	
6	Bell, Julia (F)	49	
7	Turpin, Gérard (M)	51	J9H5P9
8	Turpin, Carmen (F)	51	
9	Béchamp, Roméo (M)	53	J9H5P9
10	Béchamp, Pierrette (F)	53	
11	Murray, Ernest (M)	54	J9H5R1
12	Chagnon, Nicole (F)	54	
13	Couture, Paul (M)	55	J9H5P9
14	Couture, Carmen (F)	55	
15	Richer, Michel (M)	57	J9H5P9
16	Richer, Diane (F)	57	
17	Rochon, Louise (F)	57	
18	Checkley, Gloria (F)	58	J9H5R2
19	Townshend, Brent (M)	59	J9H5P9
20	Wood, Patricia (F)	59	
21	Mayhew, Steve (M)	60	J9H5R2
22	Mayhew, Lorraine (F)	60	
23	Tomicic, Michael (M)	61	J9H5P9
24	Tomicic, Stephanie (F)	61	
25	Blackburn, Roland (M)	62	J9H5R2
26	Blackburn, Richard (M)	62	
27	Blackburn, Diane (F)	62	
28	Robertson, Normand (M)	63	J9H5P9
29	Rovertson, Debby (F)	63	
30	Lamarre, Gaston (M)	65	J9H5P9
31	Lamarre, Céline (F)	65	
32	Cyr, Jean-Louis (M)	66	J9H5R2
33	Lacroix, Nicole (F)	66	
34	Boucher, Paul (M)	68	J9H5R2
35	Chénier, Lucie (F)	68	
36	Cook, Gordon (M)	69	J9H5P9
37	Cook, Heather (F)	69	
38	Cook, Leslie (F)	69	
39	Cook, Marilyn (F)	69	
40	Routhier, Claude (M)	70	J9H5R2
41	Routhier, Sylvie (F)	70	
42	Lauzon, Jean-François (M)	71	J9H5P9
43	Parekh, Azmina (F)	71	
44	Parekh, Iqbal (M)	71	
45	Middlemiss, Brian (M)	72	J9H5R2
46	Middlemiss, Francine (F)	72	
47	Asselin, Maurice (M)	73	J9H5P9
48	Asselin, Madeleine (F)	73	
49	Leblond, Suzanne (F)	74	J9H5R2
50	Béchamp, Raymond (M)	75	J9H5P9
51	Béchamp, Lorraine (F)	75	
52	McDonald, Brian (M)	76	J9H5R2
53	McDonald, Michèle (F)	76	
54	Aubé, Rejean (M)	77	J9H5P9
55	Marceau, Danielle (F)	77	
56	Parisien, Gérald (M)	79	J9H5P9
57	Parisien, Chantal (F)	79	
58	Lamoureux, Lionel (M)	82	J9H5R2
59	Lamoureux, Diane (F)	82	
60	Lamoureux, Grace (F)	82	
61	Vos, Maryke (M)	83	J9H5R3
62	Proulx, Marc (M)	84	J9H5R2
63	Proulx, Paul (M)	84	
64	Proulx, Claire (F)	84	
65	Lamarche, Jacques (M)	85	J9H5R3
66	Lamarche, Lise (F)	85	
67	Monette, Jacques (M)	86	J9H5R2
68	Monette, Monique (F)	86	
69	St Coeur, Edgar (M)	87	J9H5R3
70	St Coeur, Adrienne (F)	87	
71	St Coeur, Robert (M)	87	
72	Girard, Laurent (M)	88	J9H5R2
73	Girard, Marielle, (F)	88	
74	Guilbert, Paul (M)	89	J9H5R3
75	Levesque, Leona (F)	89	
76	Rodgers, Stephen (M)	90	J9H5R2
77	Rodgers, Joann (F)	90	
78	Riel, Jean-Luc (M)	91	J9H5R3
79	Riel, Pierre (M)	91	
80	Riel, Carmen (F)	91	
81	Sebastiao, Jorge (M)	93	J9H5R3
82	Sebastiao, Isabel (F)	93	
83	Saint-Lôt, Eric (M)	93	
84	Vezina, Lawrence (M)	94	J9H3V4
85	Fournel, Monique (F)	94	
86	Lavoie, Omer (M)	95	J9H5J5
87	Lavoie, Pierrine (F)	95	
88	Keswani, Gita (F)	96	J9H3V4
89	Henry, Warren (M)	98	J9H3V4
90	Henry, Sue (F)	98	
91	Suys, Claudine (F)	99	J9H5J5
92	Kapoor, Ramesh (M)	100	J9H3V4
93	Dorion, Jacques (M)	103	J9H5J5
94	Dorion, Shirley (F)	103	
95	Desormeaux, Catherine (F)	103	
96	Fournier, Luc (M)	104	J9H3V4
97	Salois, Daniel (M)	105	J9H5J5
98	Salois, Céline (F)	105	

(cr.) CHIANTI (Cr.)

N°			
99	McFarlane, Maude (F)	51	J9H5R5
100	Sauerland, Joy (F)	51	
101	Errett, Philip (M)	53	J9H5R5
102	McDonald, Gilbert (M)	55	J9H5R5
103	McDonald, Robert (M)	55	
104	Bourque, Jean-Guy (M)	57	J9H5R5
105	Bourque, Doris (F)	57	
106	Cadieux, Alain (M)	59	J9H5R5
107	Cadieux, Gérald (M)	59	
108	Cadieux, Béatrice (F)	59	
109	Cadieux, Louise (F)	59	
110	Lefebvre, Guy (M)	60	J9H5R4
111	Lefebvre, Francine (F)	60	
112	Mayville, Roy (M)	61	J9H5K5
113	Mayville, Sandra (F)	61	
114	Mayville, Catherine (F)	61	
115	Daponte, Antonio (M)	63	J9H5R5
116	Daponte, Germana (F)	63	
117	Daponte, Paul Denis (M)	63	
118	Basque, Albini (M)	65	J9H5R5
119	Basque, Michelle (F)	65	

RURAL/RURALE

N° | page | N° | of/de

polling division / section de vote

electoral district/circonscription: HULL AYLMER

certified / certifié: signature(s)-enumerator(s) / signature(s)-recenseur(s)

Constance Bergeron | Michel Séguin

URBAN/URBAINE

N° 155 | page N° 1 of/de 3

polling division / section de vote

F 303 **PRELIMINARY LIST OF ELECTORS**

8 SM 7-79

ELECTIONS CANADA

164994

LISTE PRÉLIMINAIRE DES ÉLECTEURS

This list of qualified electors for the polling division number as set out below was prepared for use at the pending federal election from information obtained at the enumeration and has been certified by the signature(s) below as to completeness and correctness so far as is possible.

La présente constitue la liste des électeurs de la section de vote dont le numéro apparaît plus bas préparée en vue de l'élection fédérale en cours d'après les renseignements recueillis lors du recensement. Le(s) recenseur(s) y a(ont) apposé sa(leur) signature, affirmant que cette liste est aussi complète et exacte que possible.

N°			
	(cr.) CHIANTI (Cr.)		
120	Rees, Craig (M)	67	J9H5R5
121	Rees, Linda (F)	67	
122	Sontos, Edith (F)	67	
123	Forgiel, Richard (M)	69	J9H5R5
124	Forgiel, Jane (F)	69	
125	McLean, Donald (M)	70	J9H5R4
126	Purves-Smith, Eleanor (F)	70	
127	Sullivan, Michael (M)	71	J9H5R5
128	Sullivan, Jean (M)	71	
129	Boisvert, Jacques (M)	73	J9H5R5
130	Boisvert, Denise (F)	73	
131	Landry, Marc (M)	75	J9H5R5
132	Rochon-Landry, Lucie (F)	75	
133	Boucher, Robert (M)	77	J9H5R5
134	Boucher, Micheline (F)	77	
135	Ellerton, Sharyn (F)	79	J9H5R5
	CLARET		
136	Moir, Caluin (M)	48	J9H5S1
137	Moir, Marjorie (F)	48	
138	Moir, Deric (M)	48	
139	Dupuis, Jean (M)	50	J9H5S1
140	Dupuis, Thérèse (F)	50	
141	Kennis, Joseph (M)	52	J9H5S1
142	Kennis, Paulette (F)	52	
143	Lacelle, Roger (M)	54	J9H5S1
144	Lacelle, Denise (F)	54	
145	Lavigne, Richard (M)	56	J9H5S1
146	Lavigne, Monique (F)	56	
147	Racine, Michel (M)	56	
148	Dubé, Gilbert (M)	59	J9H5S2
149	Dubé, Louise (F)	59	
150	Bittle, Thérèse (F)	60	J9H5S3
151	Hollett, Grant (M)	64	J9H5S1
152	Diotte, Michel (M)	65	J9H5S3
153	Diotte, Judy (F)	65	
154	Ouimet, Pierre (M)	66	J9H5S1
155	Ouimet, Chantal (F)	66	
156	Bonavia, George (M)	67	J9H5S3
157	Bonavia, Carole (F)	67	
158	Jetté, Marcel (M)	68	J9H5S1
159	Jetté, Gérard (M)	68	
160	Bourque, Francine (F)	68	
161	Wojcik, Richard (M)	69	J9H5S3
162	Belle-Isle, Lucie (F)	69	
163	Aubé, Richard (M)	70	J9H5S1
164	Aubé, Rose-Marie (F)	70	
165	Deck, Peter (M)	71	J9H5S3
166	Deck, Muriel (F)	71	
167	Deck, Michael (M)	71	
168	Deck, Lynne (F)	71	
169	Gervais, Jean-Claude (M)	72	J9H5S2
170	Gervais, Adèle (F)	72	
171	Lavigne, Conrad (M)	73	J9H5S3
172	Lavigne, Jeannette (F)	73	
173	Martel, Francine (F)	73	
174	Lavergne, Jean-Pierre (M)	74	J9H5S1
175	Bigras Lavergne, Jeanne Lorr (F)	74	
176	Hamilton, Bernadette (F)	75	J9H5S3
177	Taite, Veronica (F)	75	
178	Lanskoy, Michel (M)	77	J9H5S3
179	Lanskoy, Nicolle (F)	77	
180	Brunet, Guy (M)	78	J9H5S1
181	Brunet, Susan (F)	78	
182	Hannouch, Nassri (M)	80	J9H5S1
183	Hannouch, Adibeh (F)	80	
184	Levasseur, Paul (M)	82	J9H5S1
185	Levasseur, Denise (F)	82	
186	Duhaime, René (M)	84	J9H5S1
187	Duhaime, Denise (F)	84	
188	Augustin, Serge (M)	86	J9H5S1
	(Boul.) LUCERNE (Blvd.)		
189	Nesbitt, Jack (M)	57	J9H3S2
190	Nesbitt, Eva (F)	57	
	MUSCATEL		
191	Bouliane, Maurice (M)	50	J9H5R6
192	Bouliane, Jeanne (F)	50	
193	Richer, Paul (M)	51	J9H5R7
194	Barbeau, Diane (F)	51	
195	Poirier, Louise (F)	52	J9H5R6
196	Lafond, Denis (M)	52	
197	McFarlane, Glenn (M)	53	J9H5R7
198	McFarlane, Ruth (F)	53	
199	McFarlane, John (M)	53	
200	Doyle, Richard (M)	54	J9H5R6
201	Doyle, Louise (F)	54	
202	Hamilton, Gabrielle (F)	55	J9H5R7
203	Lamirande, Lucien (M)	56	J9H5R6
204	Lamirande, Lise (F)	56	
205	Lauzier, Jean-Claude (M)	58	J9H5R6
206	Lalonde, Michel (M)	59	J9H5R7
207	Lalonde, Diane (F)	59	
208	Smith, Sherman (M)	61	J9H5R7
209	Smith, Gail, (F)	61	
210	Smith, Gisèle (F)	61	
211	Racine, John (M)	62	J9H5R6
212	Lafleur, Linda (F)	62	
213	Lafleur, Léonard (M)	62	
214	Lefebvre, Jean (M)	63	J9H5R7
215	Sherk, Karen (F)	63	
216	Cameron, Beverly (M)	64	J9H5R6
217	Cameron, Leah (F)	64	
218	Leblanc, Ken (M)	65	J9H5R7
219	Leblanc, Zita (F)	65	
220	Marcoux, Serge (M)	66	J9HGR6
221	Larcher Marcoux, Nicole (F)	66	
222	O'Farrell, William (M)	67	J9H5R7
223	O'Farrell, Velma (F)	67	
224	Reino, Donato (M)	69	J9H5R7
225	Reino, Thérèse (F)	69	
226	Reino, Pasquale (M)	69	
227	Reino, Carmela (F)	69	
228	Legros, Paul A. (M)	70	J9H5R8
229	Legros, Sylvie (F)	70	
230	Legros, Fernande (F)	70	

RURAL/RURALE

N° | page N° | of/de

polling division / section de vote

electoral district/circonscription: HULL AYLMER

certified / certifié — signature(s) enumerator(s) / signature(s)-recenseur(s)

URBAN/URBAINE

N° 153 | page N° 2 | of/de 3

polling division / section de vote

F 303 **PRELIMINARY LIST OF ELECTORS**

8 5M 7 79

ELECTIONS CANADA

164995

LISTE PRÉLIMINAIRE DES ÉLECTEURS

This list of qualified electors for the polling division number as set out below was prepared for use at the pending federal election from information obtained at the enumeration and has been certified by the signature(s) below as to completeness and correctness so far as is possible.

La présente constitue la liste des électeurs de la section de vote dont le numéro apparaît plus bas préparée en vue de l'élection fédérale en cours d'après les renseignements recueillis lors du recensement. Le(s) recenseur(s) y a(ont) apposé sa(leur) signature, affirmant que cette liste est aussi complète et exacte que possible.

N°			
	MUSCATEL		
231	Boulay, Richard (M)	71	J9H5R7
232	Boulay, Beverly (F)	71	
233	Bédard, Pierre (M)	75	J9H5R7
234	Bédard, Margaret (F)	75	
235	Thérien, Emilien (M)	77	J9H5R7
236	Thérien, Françoise (F)	77	
237	Fortier, Philip (M)	79	J9H5R7
238	Fortier, Sharlene (F)	79	
	RIESLING		
239	Routliffe, Lionel (M)	51	J9H5P8
240	Routliffe, Paulette (F)	51	
241	Routliffe, Lynn (F)	51	
242	Richer, Nicole (F)	51	
243	Lapalice, Louis (M)	53	J9H5P8
244	Gareau, Nicole (F)	53	
245	White, Paul (M)	55	J9H5P8
246	White, Natalie (F)	55	
247	Hindle, Steven (M)	57	J9H5P8
248	Hindle, Lynn (F)	57	
249	Valin, Robert (M)	59	J9H5P8
250	St.Amour Valin, Nicole (F)	59	
251	Bianchi, Ruben (M)	61	J9H5P8
252	Bianchi, Anne-Marie (F)	61	
253	Runions, Patrick (M)	63	J9H5P8
254	Runions, Louise (F)	63	

RURAL/RURALE	electoral district/circonscription	URBAN/URBAINE
N° / page N° / of/de	HULL AYLMER	N° 153 / page N° 3 of/de 3
polling division section de vote	certified signature(s)-enumerator(s) / signature(s)-recenseur(s)	polling division section de vote

F 303 PRELIMINARY LIST OF ELECTORS

ELECTIONS CANADA

LISTE PRÉLIMINAIRE DES ÉLECTEURS

164996

8 5M 7 79

This list of qualified electors for the polling division number as set out below was prepared for use at the pending federal election from information obtained at the enumeration and has been certified by the signature(s) below as to completeness and correctness so far as is possible.

La présente constitue la liste des électeurs de la section de vote dont le numéro apparaît plus bas préparée en vue de l'élection fédérale en cours d'après les renseignements recueillis lors du recensement. Le(s) recenseur(s) y a(ont) apposé sa(leur) signature, affirmant que cette liste est aussi complète et exacte que possible.

N°	BARSAC		
1	Vigneault, France (F)	3	J9H 5H3
2	Vigneault, Lise (F)	3	
3	Gravelle, Fleurette (F)	3	
4	Vigneault, Jean-Luc (M)	3	
5	Poirier-Taylor, Sharon (F)	5	J9H 5H5
6	Léon, Chantal (F)	6	J9H 5H4
7	Léon, Brian (M)	6	
8	Hoffman, Clark (M)	8	
9	Hoffman, Lance (M)	8	
10	Hoffman, Douglas (M)	8	
11	Proulx, John Patrick (M)	10	
12	Proulx, Diane (F)	10	
13	Desjardins, Marc (M)	11	J9H 5H5
14	Desjardins, Suzanne (F)	11	
15	Lance, Aline (F)	13	
16	Fortin Jr., Lionel (M)	13	
17	Huard, Sylvie (F)	15	J9H 6C4
18	Huard, Alain (M)	15	
19	Adam, Yves (M)	17	
20	Meunier, Diane (F)	17	
21	Desormeaux, André (M)	19	
22	Desormeaux, Marielle (F)	19	
23	Poirier, Jeaninne (f)	23	
24	Poirier, Marc (M)	23	
25	Savage, Blanche (F)	25	
26	Savage, Monique (F)	25	
	BEAUJOLAIS		
27	Wallbott, Helmut (M)	50	J9H 3Z5
28	Wallbott, Rita (F)	50	
29	Maurier, Denise (F)	51	J9H 3Z6
30	Maurier, Adrien (M)	51	
31	Boulet, Micheline (F)	52	J9H 3Z5
32	Boulet, Pierre (M)	52	
33	Demers, Joanne (f)	53	J9H 3Z6
34	Ethier, Jacques (M)	53	
35	Langlais, Noel (M)	53	
36	Lévesque, Gail (F)	54	J9H 3Z5
37	Grootenboer, Adriaan (M)	55	J9H 3Z6
38	Grootenboer, Blanche (F)	55	
39	LeBrun, Jean-Yves (M)	56	J9H 3Z5
40	LeBrun, Lizette (F)	56	
41	Roy, Paul-André (M)	58	
42	Sansfaçon, Hélène (F)	58	
43	St-Louis, Gilles (M)	60	
44	St-Louis, Lisette (F)	60	
45	Lavallée, Fernande (F)	61	J9H 3Z6
46	Sciampacone, Rae Ann (F)	62	J9H 3Z5
47	Sciampacone, Joseph (M)	62	
48	Guindon, Jeaninne (F)	63	J9H 3Z6
49	Guindon, Jean-Claude (M)	63	
50	Martineau, André (M)	64	J9H 3Z5
51	Dubé-Martineau, Nicole)F)	64	
52	Salem, Margo (F)	65	J9H 3Z6
53	Salem, Khalil (M)	65	
54	Ferland, Reynald (M)	66	J9H 3Z5
55	Labrèque-Ferland, Jocelyne (F)	66	
56	Labelle, Suzanne (F)	67	J9H 3Z6
57	Vandrish, George (M)	67	
58	Aery, Manju (F(	68	J9H 3Z5
59	Aery, Neelam (F)	68	
60	Langlois, Yvette (F)	69	J9H 3Z6
61	Langlois, Henri (M)	69	
62	Emard, Paul (M)	71	
63	Emard, Monique (F)	71	
64	Blondeau, Marie-Reine (F)	72	J9H 3Z5
65	Blondeau, Donald (M)	72	
66	Lamoureux, Diane (F)	73	J9H 3Z6
67	Mercier, Yvan (M)	73	
	CHAMBERTIN		
68	James, Wendy (F)	52	J9H 3W5
69	Benoit, Bernard (M)	52	
70	Lang, Danielle (F)	54	
71	Lang, Louis (M)	54	
72	Otis-Lévesque, Janita (F)	55	J9H 5J7
73	Lévesque, Yves (M)	55	
74	Fortin, Alain (M)	56	J9H 5W3
75	Fortin, Margaret (F)	56	J9H 5W3
76	Jacques, Guy (M)	57	J9H 5J7
77	Jacques, Deborah (F)	57	
78	Landry, Anne (F)	58	J9H 3W5
79	Masse, Diane (F)	59	J9H 5J7
80	Masse, Jean-Pierre (M)	59	
81	Soulard, André (M)	60	J9H 3W5
82	Soulard, Christiane (F)	60	
83	Beauvalet, Diane (F)	61	J9H 5J7
84	Vaillancourt, Suzanne (F)	62	J9H 3W5
85	Vaillancourt, Normand (M)	62	
86	Moreau, Louise (F)	63	J9H 5J7
87	Gautier, Louis (M)	63	
88	Collins, Anne (F)	64	J9H 3W5
89	Collins, Daniel (M)	64	
90	Bourguignon, Jacqueline(F)	65	J9H 5J7
91	Chouinard, Anne (F)	66	J9H 3W5
92	Chouinard, Lise (F)	66	
93	Chouinard, Serge (M)	66	
94	Surpris, Claudette (F)	67	J9H 5J7
95	Patenaude, Rhéal (M)	68	J9H 3W5
96	Patenaude, Dolores (F)	68	
97	Charette, Denise (F)	69	J9H 5J7
98	Charette, Jules (M)	69	
99	Mayer, Jean-Yves (M)	70	J9H 3W5
100	Mayer, Sylvie (F)	70	
101	Leblanc, Gisèle (F)	71	J9H 5J7
102	Leblanc, Roland (M)	71	
103	Leblanc, Caroline (F)	71	
104	Leblanc, Elisabeth (F)	71	
105	Millette, Marcel (M)	72	J9H 3W5
106	David, Alain (M)	72	
107	David, François (M)	72	
108	David, Réjeanne (F)	72	
109	David, Léo (M)	72	
110	Beaudin, Nicole (F)	73	J9H 5J7
111	Beaudin, Gilles (M)	73	
112	Rajotte, Pierre (M)	74	J9H 3W5
113	Rajotte, Lyne (F)	74	
114	Rajotte, Nicole (F)	74	
115	Rajotte, Normand (M)	74	
116	Gregorio, George (M)	76	
117	Fiset, Françoise (F)	78	
118	Lamarche, Daniel (M)	78	

RURAL/RURALE

N° | page | N° | of/de

polling division / section de vote

electoral district / circonscription: Hull-Aylmer (154)

certified / certifié — signature(s)-enumerator(s) / signature(s)-recenseur(s): Diane Lamoureux — Evelyn Vaillancourt

URBAN/URBAINE

N°: 154 | page: N° 1 of/de 3

polling division / section de vote

F 303 **PRELIMINARY LIST OF ELECTORS**

R/M 7 79

ELECTIONS CANADA

164997

LISTE PRÉLIMINAIRE DES ÉLECTEURS

This list of qualified electors for the polling division number as set out below was prepared for use at the pending federal election from information obtained at the enumeration and has been certified by the signature(s) below as to completeness and correctness so far as is possible.

La présente constitue la liste des électeurs de la section de vote dont le numéro apparaît plus bas préparée en vue de l'élection fédérale en cours d'après les renseignements recueillis lors du recensement. Le(s) recenseur(s) y a(ont) apposé (leur) signature, affirmant que cette liste est aussi complète et exacte que possible.

N°			
	CHAMBERTIN (SUITE)		
119	Béland, Henry (M)	79	J9H 5J7
120	Mosseau, Huguette (F)	79	
121	Mosseau, Sylvie (F)	79	
122	Bouchard, André (M)	80	J9H 3W5
123	Bouliane, Lise (F)	80	
124	Wood, Jennifer (F(	81	J9H 5J7
125	Denis, Joanne (F(	85	J9H 5J7
126	Denis, François (M)	85	
127	Francoeur, Diane (F)	87	
128	Fournier, Richard (M)	87	
129	Fournier, André (M)	87	
130	McKenna, Linda (F)	88	J9H 3W5
131	Thérien, Marc (M)	88	
132	Paquette, Claude (M)	89	J9H 5J7
133	Parent, Diane (F)	90	J9H 3W5
134	Parent, Cécile (F)	90	
135	Parent, Serge (M)	90	
136	Fox, Ron (M)	93	J9H 5J6
137	Lévesque, Madeleine (F)	93	
138	Forsythe, Jeff (M)	95	
139	Forsythe, Louise (F)	95	
140	Forsythe, Fred (M)	95	
141	Forsythe, Cécile (F)	95	
	DE BOURGOGNE		
141	Saulnier, André (M)	1	J9H 3R5
142	Saulnier, Lucille (F)	1	
143	Saulnier, Natalie (F)	1	
144	Delaat, Paul (M)	2	J9H 5H8
145	Delaat, Geeskie (F)	2	
146	Prévost, Pierre (M)	3	J9H 3R5
147	Prévost, Catherine (F)	3	
148	Keswani, Meryl (F)	4	J9H 5H9
149	Keswani, Arjun (M)	4	
150	Boucher, Rita (F)	5	J9H 3R6
151	Gendron, Agnes (F)	6	J9H 5H9
152	Gendron, Denis (M)	6	
153	Glover, Maurice (M)	7	J9H 3R6
154	Glover, Norma (F)	7	
155	Lauzon, Fernand (M)	8	J9H 5H9
156	Lauzon, Frances (F)	8	
157	Vaillancourt, Jean-Robert(M)	9	J9H 3R6
158	Vaillancourt, Jeanne (F)	9	
159	Létourneau, André (M)	10	J9H 5H9
160	Létourneau, Eliane (F)	10	
161	Létourneau, Alain (M)	10	
162	Létourneau, Louis (M)	10	
163	St-Pierre, Normand (M)	12	J9H 5J2
164	St-Pierre, Françoise (F)	12	
165	St-Pierre, Marc (M)	12	
166	Mongeau, Roger (M)	13	J9H 3R6
167	Turcotte, Françoise (F)	13	
168	Gibson, Neville (M)	14	J9H 5J2
169	Gibson, Joyce (F)	14	
170	Gibson, Kevin (M)	14	
171	Hutchings, Lynda (F)	15	J9H 3R6
172	Hutchings, Stan (M)	15	
173	Gagné, Yves (M)	16	J9H 5J2
174	Gagné, Diane (F)	16	
175	Kowala, Stephan (M)	17	J9H 3R6
176	Kowala, Nelly (F)	17	
177	Boucher, Francine (F)	18	J9H 5J2
178	Leduc, Paul (M)	18	
179	Dupuis, Claude (M)	19	J9H 3R6
180	Dupuis, Fernande (F)	19	
181	Turner, Anna Maria (F)	20	J9H 5J2
182	Turner, Conrad	20	
183	Dawson, Clarence (M)	21	J9H 3R6
184	Dawson, Nicole (F)	21	
185	Bélanger, Peter (M)	22	J9H 5J2
186	Bélanger, Charlotte (F)	22	
187	Beauchamp, Raymond (M)	23	J9H 3R6
188	Beauchamp, Nicole (F)	23	
189	Lapointe, Paul (M)	24	J9H 5J2
190	Lapointe, Claire (F)	24	
191	Philippe, Claire (F)	25	J9H 3R6
192	Desjardins, Charles (M)	25	
193	Reid, Leah (F)	26	J9H 5J2
194	Reid, Brian (M)	26	
195	Steele, Douglas (M)	28	J9H 5J3
196	Steele, Marie (F)	28	
197	Labelle, Ginette (F)	30	
198	Labelle, Michel (M)	30	
199	Boivin, Gaetan (M)	31	J9H 5R9
200	Gaudet, Pierre (M)	32	J9H 5J3
201	Gaudet, Chantal (F)	32	
202	Guérin, Rachel (F)	32	
203	Gaudet, Alain (M)	32	
204	Raby, Pauline (F)	33	J9H 5R9
205	Raby, Robert (M)	33	
206	Tessier, Jean-Claude (M)	37	J9H 5R9
207	Tessier, Lise (F)	37	
208	Bayram, Carole (F)	39	
209	Bayram, Mustafa (M)	39	
210	Smith, Grace (F)	41	
211	Smith, Albert (M)	41	
	FAISCA		
212	Wall, Jennifer (F)	4	J9H 5H6
213	Latzer, Robert (M)	4	
214	Loye, David (M)	6	
215	Loye, Alma (F)	6	
216	Loye, Walter (M)	6	
217	Vieira, Manuel (M)	8	
218	Vieira, Theresa (F)	8	
219	Jefferies, Joanne (F)	10	
220	Jefferies, Catherine (F)	10	
221	Jefferies, Francis (M)	10	
222	Jefferies, Therese (F)	10	
223	Jefferies, Raymond (M)	10	
224	Fowler, Mary (F)	12	
225	Fowler, Lawrence (M)	12	
226	Beresford, Heather (F)	14	
227	Beresford, Margaret (F)	14	
228	Knott, Yvette (F)	15	J9H 5H7
229	Knott, Bill (M)	15	
230	Leliévre, Jean-Claude (M)	17	
231	Lelièvre, Dorothy (F)	17	
232	Lelièvre, David (M)	17	
233	Lelièvre, Claude (M)	17	
234	Lelièvre, Daphne (F)	17	

RURAL/RURALE

N° | page | N° | of/de

polling division / section de vote

electoral district/circonscription: Hull-Aylmer

certified / certifié

signature(s)-enumerator(s) / signature(s)-recenseur(s): Diane Lamoureux | D. Vanasse

URBAN/URBAINE

N° 154 | page N° 2 of/de 3

polling division / section de vote

164998

F 303 **PRELIMINARY LIST OF ELECTORS**

ELECTIONS CANADA

LISTE PRÉLIMINAIRE DES ÉLECTEURS

8 5M 7-79

This list of qualified electors for the polling division number as set out below was prepared for use at the pending federal election from information obtained at the enumeration and has been certified by the signature(s) below as to completeness and correctness so far as is possible.

La présente constitue la liste des électeurs de la section de vote dont le numéro apparaît plus bas préparée en vue de l'élection fédérale en cours d'après les renseignements recueillis lors du recensement. Le(s) recenseur(s) y a(ont) apposé sa(leur) signature, affirmant que cette liste est aussi complète et exacte que possible.

N°				N°
235	Chapleau, Lucie (F)	18	J9H 5H6	
236	Chapleau, Jean-Pierre (M)	18		
237	Dion, Paul (M)	19	J9H 5H7	
238	Dion, Diane (F)	19		
239	St-Cyr, Roger (M)	20	J9H 5H6	
240	Maillé-St-Cyr, Chantal (F)	20		
241	Fortin, Louise (F)	22		
242	Fortin, Laurent (M)	22		
243	Gravelle, Estelle (F)	24		
244	Gravelle, René (M)	24		
245	Bridge, Lumilda (F)	26		
	SAUTERNE			
246	Kelly, Line (F)	50	J9H 3W6	
247	Kelly, Raymond (M)	50		
248	Kelly, Claudette (F)	50		
249	Gauvreau, Claude (M)	51	J9H 3W7	
250	Gauvreau, Claudette (F)	51		
251	Gauvreau, Jocelyne (F)	51		
252	Clarke, Lise (F)	52	J9H 3W6	
253	Clarke, Ronald (M)	52		
254	Day, Lawrence (M)	54		
255	Day, Elisabeth (F)	54		
256	Day, Richard Gordon (M)	54		
257	Masse, Guy (M)	55	J9H 3W7	
258	Masse, Therese (F)	55		
259	Masse, Diane (F)	55		
260	Marquis, Serge (M)	56	J9H 3W6	
261	Théoret, Carole (F(	56		
262	Zirillo, Vince (M)	57	J9H 3W7	
263	De La Durantaye, Richard (M)	58	J9H 3W6	
264	Wistaff, Gilles (M)	58		
265	Chénier, Kimberley (F)	58		
266	Chénier, Bruce (M)	58		
267	Théoret, Nicole (F)	58		
268	Bousquet, Yves (M)	59	J9H 3W7	
269	Bousquet, Gisèle (F)	59		
270	Taylor, Georgette (F)	61		
271	Taylor, Richard (M)	61		
272	Taylor, Diane (F)	61		
273	Leduc, Anne (F)	62	J9H 3W6	
274	Leduc, André (M)	62		
275	Romar, Monique (F)	63	J9H 3W7	
276	Ducharme, Daniel (M)	64	J9H 3W6	
277	Ducharme, Nicole (F)	64		
278	Lane, David (M)	65	J9H 3W7	
279	Lane, Fay (F)	65		
280	Beauchamp, Elisabeth (F)	67		
281	Beauchamp, Annette (F)	67		
282	Beauchamp, Claude (M)	67		
283	Heins, Lucie (F)	68	J9H 3W6	
284	Heins, Timothy (M)	68		
285	Hébert, André (M)	70		
286	Hébert, Lyne (F)	70		
287	Durand, Michel (M)	71	J9H 3W7	
288	Durand, Estelle (F)	71		
289	Murdock, Louise (F)	72	J9H 3W6	
290	Murdock, Donald (M)	72		

RURAL/RURALE			electoral district/circonscription	URBAN/URBAINE		
N°	page		Hull-Aylmer	N°	page	
	N°	of/de	certified / certifié — signature(s)-enumerator(s) / signature(s)-recenseur(s)	154	N° 3	of/de 3
polling division / section de vote			Diane Lamoureux / D. Vanasse	polling division / section de vote		

F 303 **PRELIMINARY LIST OF ELECTORS**

ELECTIONS CANADA

164999

LISTE PRÉLIMINAIRE DES ÉLECTEURS

8 M 7 79

This list of qualified electors for the polling division number as set out below was prepared for use at the pending federal election from information obtained at the enumeration and has been certified by the signature(s) below as to completeness and correctness so far as is possible.

La présente constitue la liste des électeurs de la section de vote dont le numéro apparaît plus bas préparée en vue de l'élection fédérale en cours d'après les renseignements recueillis lors du recensement. Le(s) recenseur(s) y a(ont) apposé sa(leur) signature, affirmant que cette liste est aussi complète et exacte que possible.

N°			
		ANJOU	
1	Lacasse, Pierre (M)	1	I9H6B6
2	Lacasse, Marie-France (F)	1	
3	Davis, Deanne (F)	2	I9H6B7
4	Davis, Terry (M)	2	
5	Villeneuve, Denis (M)	3	I9H6B6
6	Cadieux, Danielle (F)	3	
7	McLaughlin, Wayne (M)	4	I9H6B7
8	McLaughlin, Susan (F)	4	
9	Lemay, Gilbert (M)	5	I9H6B6
10	Lemay, Yvonne (F)	5	
11	Rochon, Raymond (M)	6	I9H6B7
12	Rochon-Labelle, Marthe (F)	6	
13	Marier, Gilles (M)	7	I9H6B6
14	Marier, Astrid (F)	7	
15	Routhier, Tiresa (F)	8	I9H6B7
16	Martel, Jean-Marie (M)	9	I9H6B6
17	Martel, Suzanne (F)	9	
18	Dawoud, Mamdough (M)	11	I9H6B6
19	Dawoud, Souzan (F)	11	
20	Raymond, Rodrigue (M)	12	I9H6B7
21	Raymond, Diane (F)	12	
22	Comeau, Bridget (F)	13	I9H6B6
23	Boudria, Lucien (M)	14	I9H6B7
24	Boudria, Denise (F)	14	
25	Boudria, Guy (M)	14	
26	Belisle, Sandra (F)	15	I9H6B6
27	Sipos, John (M)	16	I9H6B7
28	Sipos, Suzanne (F)	16	
29	Gosselin, Michel (M)	17	I9H6B6
30	Gosselin, Micheline (F)	17	
31	Ladouceur, Roland (M)	18	I9H6B7
32	Ladouceur, Lynne (F)	18	
33	Ladouceur, Daniel (M)	18	
34	Ladouceur, Elisabeth (F)	18	
35	Lafontaine, Marcel (M)	19	I9H6B6
36	Lafontaine, Reveanne (F)	19	
37	Emond, Rhea (F)	19	
38	Lefebvre, Bernadette (F)	20	I9H6B7
39	Tilon, Donald (M)	20	
40	Ladouceur, Raymond (M)	21	I9H6B6
41	Ladouceur, Helene (F)	21	
42	Simon, Fernand (M)	23	I9H6B6
43	Simon, Fay (F)	23	
44	Buttigieg, Lisa (F)	23	
45	Cardinal, Maurice (M)	24	I9H6B7
46	Cardinal, Leslie (F)	24	
47	Church, Gerald (M)	33	I9H6B9
48	Church, Kathlen (F)	33	
49	Johnston, Gary (M)	35	I9H6B9
50	Johnston, Betty (F)	35	
51	Belamri, Rachid (M)	37	I9H6B9
52	Belamri, Denise (F)	37	
53	Milette, Denis (M)	39	I9H6B8
54	Longpre, Suzanne (F)	39	
55	Leroux, Beatrice (F)	41	I9H6B8
56	Marinier, Roger (M)	43	I9H6B8
57	Cooke, Flora (F)	43	
58	Wistaff, Maurice (M)	45	I9H6B9
59	Wistaff, Patricia (F)	45	
60	Allen, Kenneth (M)	47	I9H6B8
61	Lehoux, Andre (M)	51	I9H6B9
62	Lehoux, Noella (F)	51	I9H6B9
63	Richer, Aurele (M)	53	I9H6B9
64	Richer, Rejeanne (F)	53	
65	Cadieux, Denis (M)	55	I9H6B9
66	Levesque, Line (F)	55	
67	Menard, Michel (M)	57	I9H6B9
68	Menard, Diane (F)	57	
69	Boudreau, Walter (M)	59	I9H6B9
70	Boudreau, Blanche (F)	59	
71	Robérge, Claude (M)	60	I9H6C1
72	Parent, Therese (F)	60	
73	Martha, Etienne (M)	61	I9H6B9
74	Martha, Linda (F)	61	
75	Viens, Rene (M)	62	I9H6C1
76	Viens, Denise (F)	62	
77	Dufresne, Christian (M)	63	I9H6B9
78	Bonin, Marie-Josee (F)	63	
79	Mansoory, Sikandar (M)	64	I9H6C1
80	Mansoory, Saeeda (F)	64	
81	Mercier, Mariolaine (F)	65	I9H6B9
82	Ferland, Nicole (F)	66	I9H6C1
83	Manville, Michel (M)	67	I9H6B9
84	Manville, Pauline (F)	67	
85	Kowala, Joanne (F)	69	I9H6C1
86	Villeneuve, Claude (M)	69	I9H6B9
87	Villeneuve, Lise (F)	69	
88	Hamel, Pierre (M)	70	I9H6C1
89	Hamel, Lucille (F)	70	
90	Richard, Jean-Serge (M)	71	I9H6B9
91	Richard, Elizabeth (F)	71	
92	Lance, Michel (M)	72	I9H6C1
93	Lance, Darleen (F)	72	
94	Ranger, Leonard (M)	73	I9H6B9
95	Ranger, Denise (F)	73	
96	Corbeil, Serge (M)	74	I9H6C1
97	Meilleur, Colline (F)	74	
98	Ladouceur, John (M)	75	I9H6B9
99	Ladouceur, Michelle (F)	75	
100	Overduin, Mia (F)	76	I9H6C1
101	Ouellette, Leon (M)	77	I9H6B9
102	Ouellette, Colleen (F)	77	
103	Vezina, Richard (M)	78	I9H6C1
104	Pigeon, Robert (M)	79	I9H6B9
105	Pigeon, Claire (F)	79	
106	Petrin, Berchman (M)	80	I9H6C1
107	Petrin, Nicole (F)	80	
		BOURDEAUX	
108	Cacuette, Alphonse (M)	124	I9H5G9
109	Cacuette, Caroline (F)	124	
110	Cassidy, Bernard (M)	126	I9H5G9
111	Cassidy, Lisette (F)	126	
112	Cassidy, Marc (M)	126	
113	Binet, Andre (M)	127	I9H5H1
114	Desrosiers-Binet, Diane (F)	127	
115	Higginson, Carlyn Roger (M)	128	I9H5G9
116	Higginson, Doreen (F)	128	
117	Lamoureux, Lucien (M)	129	I9H5H1
118	Lamoureux, Marielle (F)	129	
119	Lamoureux, Claudine (F)	129	
120	Lamoureux, France (F)	129	

RURAL/RURALE

N° | page | N° | of/de

polling division / section de vote

electoral district/circonscription

HULL - AYLMER

certified / certifié

signature(s)-enumerator(s) / signature(s)-recenseur(s)

Jacqueline Van Celst, Marie-France Lacasse

URBAN/URBAINE

N° 155 | page N° 1 of/de 3

polling division / section de vote

F 303 — 85M 7 79

PRELIMINARY LIST OF ELECTORS

ELECTIONS CANADA

LISTE PRÉLIMINAIRE DES ÉLECTEURS

165000

This list of qualified electors for the polling division number as set out below was prepared for use at the pending federal election from information obtained at the enumeration and has been certified by the signature(s) below as to completeness and correctness so far as is possible.

La présente constitue la liste des électeurs de la section de vote dont le numéro apparaît plus bas préparée en vue de l'élection fédérale en cours d'après les renseignements recueillis lors du recensement. Le(s) recenseur(s) y a(ont) apposé sa(leur) signature, affirmant que cette liste est aussi complète et exacte que possible.

N°			
	BOURDEAUX		J9H5G9
121	Papenburg, Hendrika (M)	130	
122	Papenburg, Wendy (F)	130	
123	Papenburg, Roel (M)	130	
124	Leblanc, Jean-Yves (M)	131	J9H5H2
125	Leblanc, Danielle (F)	131	
126	Ferland, Louise (F)	131	
127	Charron, Philippe (M)	132	J9H5G9
128	Cowell, Debbie (F)	132	
129	Boucher, Marie (F)	133	J9H5H1
130	Laporte, Jean-Claude (M)	137	J9H5P7
131	Daigle, Lise (F)	137	
	MALBEC		J9H5G3
132	Felice, Aldo (M)	3	
133	Felice, Gilda (F)	3	
134	Felice, Mirella (F)	3	
135	Smith-Doiron, Rene (M)	4	J9H5G4
136	Smith-Doiron, Suzanne (F)	4	
137	Savard, Leo (M)	5	J9H5G3
138	StPierre-Savard, Yollande (F)	5	
139	Waters, Russell (M)	6	J9H5G4
140	Waters, Marlene (F)	6	
141	McKenzie, Kenneth (M)	7	J9H5G3
142	McKenzie, Teresa (F)	7	
143	Tremblay, Pauline (F)	8	J9H5G4
144	Daigle, Richard (M)	9	J9H5G3
145	Giroux, Denis (M)	10	J9H5G4
146	St-Louis, Jeanine (F)	10	
147	Gillespie, Raymond (M)	11	J9H5G3
148	Gillespie, Marjorie (F)	11	
149	Murkae, Peter (M)	13	J9H5G3
150	Murkae-Middelton, Patricia (F)	13	
151	Woods, Rachel (F)	14	J9H5G4
152	Bordeleau, Pierre (M)	15	J9H5G3
153	Bordeleau, Helene (F)	15	
154	Pagaisis, Conrald (M)	17	J9H5G3
155	Pagaisis, Murielle (F)	17	
156	Magnan, Gaetan (M)	18	J9H5G5
157	Magnan, Odette (F)	18	
158	Leblanc, Yvette (F)	19	J9H5G3
159	Newton, Joseph (M)	19	
160	King, Jack (M)	21	J9H5G7
161	King, Susan (F)	21	
162	Foran, Stephen (M)	23	J9H5G7
163	Foran, Susan (F)	23	
164	Lortie, Jocelyne (F)	25	J9H5G7
165	Alexander, Wayne (M)	29	J9H5G7
166	Alexander, Sonia (F)	29	
167	Alexander, Bertha (F)	29	
168	Leduc, Robert (M)	31	J9H5G7
169	Taubert, Micheline (F)	31	
170	Poulin, Jean (M)	33	J9H5G7
171	Poulin, Barbra (F)	33	
172	Parent, Claude (M)	35	J9H5G7
173	Parent, Francine (F)	35	
174	Ricard, Daniel (M)	37	J9H5G7
175	Solari, Francine (F)	37	
176	Gendron, Paul (M)	39	J9H5G7
177	Gendron, Rose-Marie (F)	39	
178	Deblois, Herman (M)	41	J9H5G7
179	Deblois, Claudette (F)	41	
180	Gardner, Albert (M)	43	J9H5G7
181	Gardner, Gisele (F)	43	
182	Leduc, Michel (M)	45	J9H5G7
183	Leduc, Linda (F)	45	
184	Seguin, Louis (M)	47	J9H5G7
185	Seguin, Lucie (F)	47	
	MOSELLE		
186	Taylor, Derek (M)	26	J9H5H2
187	Taylor, Diane (F)	26	
188	Godin, Hector (M)	28	J9H5H2
189	Godin, Maria (F)	28	
190	Godin, Marcia (F)	28	
191	Godin, Carla (F)	28	
192	Buchinski, Edwin (M)	29	J9H5K7
193	Buchinski, Margaret (F)	29	
194	Sauve, Roger (M)	30	J9H5H2
195	Sauve, Cecile (F)	30	
196	McEvoy, Declan (M)	31	J9H5K7
197	McEvoy, Maureen (F)	31	
198	Kilpatrick, William (M)	32	J9H5H2
199	Kilpatrick, Elizabeth (F)	32	
200	Mehkeri, Anner (M)	33	J9H5K7
201	Mehkeri, Charlotte (F)	33	
202	Tremblay, Michel (M)	34	J9H5H2
203	Tremblay, Sandra (F)	34	
204	Beaulieu, Serge (M)	35	J9H5K7
205	Beaulieu, Lise (F)	35	
206	Lemire, Jean (M)	36	J9H5H2
207	Lemire, Marguerite (F)	36	
208	Lemire, Joanne (F)	36	
209	Georges, Jimmy (M)	36	
210	Thelusma, Frederick (M)	37	J9H5K7
211	Thelusma, Arnelle (F)	37	
212	Julien, Antonine (F)	37	
213	Roy, Herbert (M)	39	J9H5K7
214	Roy, Tanis (F)	39	
215	Lebeau, Denis (M)	41	J9H5K7
216	Lebeau, Lise (F)	41	
	VALENCIA		
217	Cyr, Andre (M)	2	J9H6C9
218	Cyr, Claire (F)	2	
219	Savard, Michel (M)	4	J9H6C9
220	Gosselin-Savard, Huguette (F)	4	
221	Charron, Luc (M)	8	J9H6C9
222	Cloutier-Charron, Lise	8	
223	Muldoon, Glen (M)	10	J9H6C9
224	Muldoon, Carla (F)	10	
225	Monette, Robert (M)	11	J9H6C3
226	Monette, Denise (F)	11	
227	Leduc, Gilles (M)	12	J9H6C2
228	Leduc, Diane (F)	12	
229	Allard, Pierre (M)	13	J9H6C3
230	Carbonneau, Louise (F)	13	
231	Demers Francois (M)	15	J9H6C3
232	Demers, Lynne (F)	15	
233	Cadieux, Andre (M)	16	J9H6C2
234	Beauvais, Suzanne (F)	16	

RURAL/RURALE

N° | page | N° | of/de

polling division / section de vote

electoral district/circonscription

HULL - AYLMER

certified / certifié

signature(s)-enumerator(s) / signature(s)-recenseur(s)

Jacqueline Van Alstyne Marie-France Lacasse

URBAN/URBAINE

N° 155 | page N° 2 of/de 3

polling division / section de vote

165001

F 303 PRELIMINARY LIST OF ELECTORS

LISTE PRÉLIMINAIRE DES ÉLECTEURS

ELECTIONS CANADA

8 M 7 79

This list of qualified electors for the polling division number as set out below was prepared for use at the pending federal election from information obtained at the enumeration and has been certified by the signature(s) below as to completeness and correctness so far as is possible.

La présente constitue la liste des électeurs de la section de vote dont le numéro apparaît plus bas préparée en vue de l'élection fédérale en cours d'après les renseignements recueillis lors du recensement. Le(s) recenseur(s) y a(ont) apposé sa(leur) signature, affirmant que cette liste est aussi complète et exacte que possible.

N°			
		VALENCIA	J9H6C3
235	Cadieux, Paul (M)	17	J9H6C3
236	Wright, Cathrine (F)	17	
237	Stewart, Penny (F)	18	J9H6C2
238	Robert-Emond, Aline (F)	19	J9H6C3
239	Emond, Sylvie (F)	19	
240	Emond, Julie (F)	19	
241	Cournoyer, Jean (M)	20	J9H6C2
242	Caron-Cournoyer, Stella (F)	20	
243	Faubert, Pierre (M)	21	J9H6C3
244	Faubert, Claude (M)	21	
245	Lacroix, Pierrette (F)	21	
246	Deschambeault, Guy (M)	22	J9H6C2
247	Deschambeault, Francine (F)	22	
~~248~~	~~Allaire, Pierre (M)~~	~~23~~	~~J9H6C3~~
249	Nadon, Jean-Claude (M)	24	J9H6C2
250	Nadon, Madeleine (F)	24	
251	Soulard, Diane (F)	26	J9H6C2
252	Soulard, Lise (F)	26	
253	Allaire, Pierre (M)	23	J9H6C3
254	DeGreve, Martine (F)	23	J9H6C3
255	Richard, Terry (M)	28	J9H6C2
256	Richard, Francine (F)	28	
257	Nielson, Jocelyne (F)	30	J9H6C2
258	Charron, Marc (M)	32	J9H6C2
259	Charron, Dianne (F)	32	
260	Bestien, Robert (M)	34	J9H6C2
261	Bestien, Micheline (F)	34	
262	Gagnon, Lucie (F)	36	J9H6C2
263	Provencher, Richard (M)	38	J9H6C2
264	Provencher, Therese (F)	38	
265	Provencher, Sylvio (M)	38	
266	Cuddihy, Kenneth (M)	40	J9H6C2
267	Cuddihy-Villeneuve, Cory (F)	40	
268	Godet, Marc (M)	42	J9H6C2
269	Savard, Lucie (F)	42	
270	Seguin, Gilles (M)	44	J9H6C2
271	Seguin, Dorine (F)	44	

RURAL/RURALE

N° | page | N° | of/de

polling division section de vote

electoral district/circonscription

HULL - AYLMER

certified certifié

signature(s)-enumerator(s) / signature(s)-recenseur(s)

Jacqueline Van Alstyne Marie-France Lacasse

URBAN/URBAINE

N° 155 | page N° 3 | of/de ?

polling division section de vote

F 303 — 8 5M 7 79

PRELIMINARY LIST OF ELECTORS

ELECTIONS CANADA

LISTE PRÉLIMINAIRE DES ÉLECTEURS

165002

This list of qualified electors for the polling division number as set out below was prepared for use at the pending federal election from information obtained at the enumeration and has been certified by the signature(s) below as to completeness and correctness so far as is possible.

La présente constitue la liste des électeurs de la section de vote dont le numéro apparaît plus bas préparée en vue de l'élection fédérale en cours d'aprés les renseignements recueillis lors du recensement. Le(s) recenseur(s) y a(ont) apposé s(a)leur) signature, affirmant que cette liste est aussi complète et exacte que possible.

N°		N°	
	ALBERT	59	LEMAIRE, Rodolphe (M) 30 J9H 3R7
1	DUFAULT, Guy (M) 108 #1 J9H 3P6	60	CARDILL, Michael (M) 31 J9H 3R8
2	DUFAULT, Anne-Marie (F) 108 #1 "	61	CARDILL, Ann (F) 31 "
3	SABOURIN, Pierre (M) 108 #2 "	62	CARDILL, Dianne (F) 31 "
4	SABOURIN, Lucie (F) 108 #2 "	63	KELSO, Ellen (F) 31 "
5	DEBELLEFEUILLE, Patrice (M) 108 #3 "	64	RACINE, Roland (M) 32 J9H 3R7
6	DEBELLEFEUILLE, Line (F) 108 #3 "	65	RACINE, Bernadine (F) 32 "
		66	CHARBONNEAU, Rachelle (F) 33 J9H 3R8
	AYLMER (Boul.)	67	SEGUIN, Paul-André (M) 33 "
		68	SEGUIN, Denise (F) 33 "
7	LANDRY, Robert (M) 2 J9H 3R7	69	GRAHAM, Scott (M) 34 J9H 3R7
8	LANDRY, Lucie (F) 2 "	70	GRAHAM, Jeanne (F) 34 "
9	ROSSIGNOL, Lucie (F) 3 J9H 3R8	71	ELLERTON, Percy (M) 36 "
10	ROSSIGNOL, Suzanne (F) 3 "	72	ELLERTON, Rita (F) 36 "
11	ROSSIGNOL, Richard (M) 3 "	73	FOURNIER, Nicole (F) 37 J9H 3R8
12	HEBERT, Maurice (M) 4 J9H 3R7	74	FOURNIER, Sylvia (F) 37 "
13	HEBERT, Mary (F) 4 "	75	FOURNIER, Léo (M) 37 "
14	HEBERT, Paulette (F) 4 "	76	BEDARD-DAVID, Lucie (F) 38 J9H 3R7
15	HEBERT, Marc (M) 4 "	77	DAVID, Luc (M) 38 "
16	KELLEY, Theresa (F) 5 J9H 3R8	78	GRIMES, Patrick (M) 40 "
17	KELLEY, Karen (F) 5 "	79	PAQUETTE, Michelle (F) 40 "
18	KELLEY, Jean (F) 5 "	80	JOYAL, Valérie (F) 41 J9H 3R8
19	KELLEY, John (M) 5 "	81	JOYAL, Jean-Claude (M) 41 "
20	SUYS, José (M) 6 J9H 3R7	82	WEBSTER, Rolande (F) 42 J9H 3R7
21	SUYS, Marie-Jeanne (F) 6 "	83	WEBSTER, Darlene (F) 42 "
22	GERVAIS, Yvan (M) 7 J9H 3R8	84	WEBSTER, Laurie (M) 42 "
23	GAGNON, Françoise (F) 7 "	85	MULLIGAN, Philip Jr. (M) 44 "
24	CARRIERES, Paul (M) 9 J9H 3R8	86	MULLIGAN, Patrick (M) 44 "
25	CARRIERES, Marcel (M) 9 "	87	MULLIGAN, Stephen (M) 44 "
26	CARRIERES, Eleanor (F) 9 "	88	MULLIGAN, Sean (M) 44 "
27	DOWN, Joanne (F) 16 J9H 3R7	89	MULLIGAN, Peggy (F) 44 "
28	BINGHAM, Betty (F) 17 J9H 3R8	90	MULLIGAN, Philip (M) 44 "
29	GROLEAU, Aimé R. (M) 18 J9H 3R7	91	REDONDO, Rafael Jr. (M) 46 "
30	GROLEAU, Shirley C. (F) 18 "	92	REDONDO, Juanita (F) 46 "
31	GROLEAU, Aimé Sr. (M) 18 "	93	REDONDO, Rafael (M) 46 "
32	GROLEAU, Shirley (F) 18 "	94	BENONISEN, Treena (F) 46 "
33	D'AQUINO, Noreen (F) 19 J9H 3R8	95	LAUZON, Louise (F) 47 J9H 3R8
34	D'AQUINO, Salvatore (M) 19 "	96	LAUZON, Jeanne (F) 47 "
35	O'BRIEN, Andrew (M) 20 J9H 3R7	97	LAUZON, Roland (M) 47 "
36	O'BRIEN, Joan (F) 20 "	98	HUBERT, Madeleine (F) 48 J9H 3R7
37	RENE DE COTRET, Gérard (M) 21 J9H 3R8	99	HUBERT, Paul (M) 48 "
38	RENE DE COTRET, Mary (F) 21 "	100	RENAUD, Sharon (F) 49 J9H 3R8
39	KILLEEN, Myrtle (F) 22 J9H 3R7	101	RENAUD, Ruth (F) 49 "
40	KILLEEN, William James (M) 22 "	102	RENAUD, Gérard M. (M) 49 "
41	McCLELLAND, Diane (F) 23 J9H 3R8	103	BILLOWS, Ann (F) 51 "
42	GRAVELLE, Florian (M) 24 J9H 3R7	104	BILLOWS, Donald (M) 51 "
43	GRAVELLE, Lilianne (F) 24 "	105	ISZTIN, Oscar (M) 53 "
44	GRAVELLE, Marc (M) 24 "	106	McNALLY, Cecilia (F) 55 "
45	GRAVELLE, Jean-Marie (M) 24 "	107	McNALLY, Donald (M) 55 "
46	GRAVELLE, Luc (M) 24 "	108	McNALLY, Gordon (M) 55 "
47	GRAVELLE, Guy (M) 24 "	109	McNALLY, Mary (F) 55 "
48	GRAVELLE, Sylvie (F) 24 "	110	McNALLY, Wilfrid (M) 55 "
49	VINET, Antoinette (F) 25 J9H 3R8	111	ROGAN, Lyle (M) 57 "
50	VINET, Arthur (M) 25 "	112	ROGAN, Irene (F) 57 "
51	WATSON, Normand (M) 26 J9H 3R7	113	BELANGER, Claire (F) 59 "
52	WATSON, Florence (F) 26 "	114	BELANGER, Henri (M) 59 "
53	WATSON, Garry (M) 26 "	115	GODERRE, Michel (M) 60 J9H 3R7
54	GOLLER, Nina (F) 27 J9H 3R8	116	GODERRE, Thérèse (F) 60 "
55	GOLLER, Paul (M) 27 "	117	GODERRE, Armand (M) 60 "
56	GUNVILLE, Françoise (F) 28 J9H 3R7	118	RAMSEY, Lloyd David (M) 61 J9H 3R8
57	GUNVILLE, Robert (M) 28 "	119	RAMSEY, Wendy (F) 61 "
58	LEMAIRE, Jeannette (F) 30 "	120	KEARNEY, Gervaise (F) 62 J9H 3R7
		121	KEARNEY, Kenneth (M) 62 "

RURAL/RURALE — N° — page N° of/de — polling division section de vote

electoral district/circonscription: HULL - AYLMER

certified certifié — signature(s)-enumerator(s) / signature(s)-recenseur(s)

URBAN/URBAINE — N° 156 — page N° 1 of/de 3 — polling division section de vote

165003

F 303 **PRELIMINARY LIST OF ELECTORS**

ELECTIONS CANADA

LISTE PRÉLIMINAIRE DES ÉLECTEURS

8 5M 7 79

This list of qualified electors for the polling division number as set out below was prepared for use at the pending federal election from information obtained at the enumeration and has been certified by the signature(s) below as to completeness and correctness so far as is possible.

La présente constitue la liste des électeurs de la section de vote dont le numero apparaît plus bas preparée en vue de l'élection fédérale en cours d'après les renseignements recueillis lors du recensement. Le(s) recenseur(s) y a(ont) apposé sa(leur) signature, affirmant que cette liste est aussi complète et exacte que possible.

N°					N°				
	AYLMER (Boul.) suite				181	PARIS, Jean-Marie(M)	166	#413	J9H 6E1
122	LAVIGNE, Marylou (F)	63		J9H 3R8	182	FREDETTE, Aline (F)	166	#414	"
123	LAVIGNE, Léo (M)	63		"	183	ST-ONGE, Jeannette(F)	166	#415	"
					184	COLLINS, Muriel (F)	166	#416	"
	PRINCIPALE				185	GUEVREMONT, Anita(F)	166	#501	"
					186	EMOND, Palma (M)	166	#503	"
124	WILLIAMS, Carma (F)	152		J9H 3M8	187	JOYCE, Idelta (F)	166	#504	"
125	WILLIAMS, Jeannie (F)	152		"	188	DAIGNEAULT, Georgeline(F)	166	#505	"
126	WILLIAMS, Blair (M)	152		"	189	McKIBBON, Lyla (F)	166	#506	"
127	ROULEAU, Ronald (M)	163		J9H 3M9	190	SABOURIN, Florida (F)	166	#507	"
128	ROULEAU, André (M)	163		"	191	CUNNIGHAM, Alfred (M)	166	#508	"
129	ROULEAU, Patricia (F)	163		"	192	LEBRUN, Donalda (F)	166	#509	"
130	DELORME, Richard (M)	164		J9H 3M8	193	REGIMBALD, Lucien(M)	166	#509	"
131	LEPINE, Stella (F)	166	#102	J9H 6E1	194	PROULX, Charlotte (F)	166	#510	"
132	KELLY, Pamela (F)	166	#103	"	195	KELLY, Amanda (F)	166	#511	"
133	BENARD, Ida (F)	166	#104	"	196	GERVAIS, Gérard (M)	166	#512	"
134	BENARD, Odilon (M)	166	#104	"	197	GERVAIS, Marguerite(F)	166	#512	"
135	LAVIGNE, Wilfrid (M)	166	#105	"	198	LAFRAMBOISE, Claire (F)	166	#514	"
136	LALONDE, Claudette(F)	166	#106	"	199	BROADHEAD, Lillian(F)	166	#515	"
137	MARTINEAU, Albert (M)	166	#110	"	200	LAMIRANDE, Louise (F)	166	#516	"
138	CLARK, Margaret (F)	166	#201	"	201	McCLELLAND, Jessie Eirene(F)	166	#601	"
139	RENAUD, Jessie (F)	166	#202	"	202	PAYETTE, Marguerite(F)	166	#602	"
140	DANCOES, Frances (F)	166	#202	"	203	O'DONNELL, Claire (F)	166	#603	"
141	GARRICK, Laurette(F)	166	#203	"	204	BILODEAU, Alma (F)	166	#604	"
142	DAGENAIS, Margaret(F)	166	#204	"	205	MORIN, Mildred (F)	166	#606	"
143	DAGENAIS, John (M)	166	#204	"	206	ROUSSIN, Antoinette(F)	166	#608	"
144	HETHRINGTON, Stella(F)	166	#205	"	207	GIBEAULT, Gertrude (F)	166	#610	"
145	LIPTON, Denis (M)	166	#206	"	208	BELANGER, Gisèle (F)	166	#612	"
146	LOYER, Yvonne (F)	166	#207	"	209	LAJOIE, Aurore (F)	166	#613	
147	ROBITAILLE, Lorena(F)	166	#208	"	210	VEZINA, Albert (M)	166	#614	"
148	BOUCHER, Dorothy (F)	166	#209	"	211	PERRAULT, Bertha (F)	166	#615	"
149	DAGG, Alexina (F)	166	#210	"	212	BRUYERE, Irène (F)	166	#616	"
150	BOTTRILL, Gladys (F)	166	#213	"	213	LEVESQUE, Florida (F)	166	#702	"
151	RICHER, André (M)	166	#216	"	214	GREEN, Marion (F)	166	#703	"
152	RICHER, Léa (F)	166	#216	"	215	CHARBONNEAU, Simone(F)	166	#706	"
153	LEVESQUE, Albertine(F)	166	#301	"	216	HADDAD, Adèle (F)	166	#707	"
154	LALONDE, Juliette (F)	166	#302	"	217	LABONTE, Semone (F)	166	#708	"
155	CHARETTE, Mary (F)	166	#303	"	218	LONGPRE, Marie (F)	166	#709	"
156	CHARETTE, Josaphat(F)	166	#303	"	219	LEVASSEUR, Alberte (F)	166	#710	"
157	MORIN, Jeanne (F)	166	#304	"	220	VILLENEUVE, Omer (M)	166	#712	"
158	GUERTIN, Thérèse (F)	166	#305	"	221	VILLENEUVE, Irène (F)	166	#712	"
159	HILL, Grace (F)	166	#306	"	222	GROULX, Cécile (F)	166	#713	"
160	DENMAN, Maudie (F)	166	#307	"	223	LAMOTHE, Léodore (M)	166	#714	"
161	COLEMAN, Yvonne (F)	166	#309	"	224	DORION, Maria (F)	166	#715	"
162	ROUTLIFFE, Kathleen(F)	166	#310	"	225	GODREAU, Laura (F)	166	#716	"
163	DELORME, John (M)	166	#311	"	226	GODREAU, Hormidas (M)	166	#716	"
164	DELORME, Lucille (F)	166	#311	"	227	BORASCELLA, Valérie(F)	178		J9H 3M8
165	PON, Mary (F)	166	#314	"	228	BORASCELLA, Pio	178		"
166	SABOURIN-MULLIGAN, Jeanne(F)	166	#315	"	229	BORASCELLA, Philomena(F)	178		"
167	BROWN, Hazel (F)	166	#401	"					
168	MONDOUX, Irène (F)	166	#402	"		(Ave Frank) ROBINSON			
169	BELISLE, Simone(F)	166	#403	"					
170	HUBERT, Edmée (F)	166	#404	"	230	HAWES, Loretta (F)	123		J9H 4A7
171	PUGIN, Yvonne (F)	166	#406	"	231	HAWES, Russell (M)	123		"
172	FARIS, Betty (F)	166	#407	"	232	KILLEEN, Rita (F)	128		J9H 4A6
173	FARIS, Cecil (M)	166	#407	"	233	KILLEEN, Daniel (M)	128		"
174	LANTHIER, Marie-Ange(F)	166	#408	"	234	LAPARE-PAYETTE, Sylvie(F)	129		J9H 4A
175	MACDONALD, Eileen (F)	166	#409	"	235	PAYETTE, Richard (M)	129		"
176	McSHEFFREY, Louise(F)	166	#410	"	236	STONEHOUSE, Ruby (F)	135		"
177	SARAZIN, Pauline (F)	166	#411	"	237	THEOBALD, Elsie (F)	135		"
178	SARAZIN, Marie-Jeanne(F)	166	#411	"	238	FOREST, Elisabeth (F)	139		J9H 4A9
179	COTE, Jean-Jacques (M)	166	#412	"	239	DUFAULT, Diane (F)	139		"
180	COTE, Robert (M)	166	#412	"	240	DUFAULT, Claude (M)	139		"

RURAL/RURALE

N° | page | N° | of/de

polling division / section de vote

electoral district/circonscription: HULL - AYLMER

certified / certifié — signature(s)-enumerator(s) / signature(s)-recenseur(s)

URBAN/URBAINE

N° 156 | page N° 2 | of/de 3

polling division / section de vote

F 303 **PRELIMINARY LIST OF ELECTORS**

8 5M-7-79

ELECTIONS CANADA

LISTE PRÉLIMINAIRE DES ÉLECTEURS

165004

This list of qualified electors for the polling division number as set out below was prepared for use at the pending federal election from information obtained at the enumeration and has been certified by the signature(s) below as to completeness and correctness so far as is possible.

La présente constitue la liste des électeurs de la section de vote dont le numéro apparaît plus bas préparee en vue de l'élection fédérale en cours d'après les renseignements recueillis lors du recensement. Le(s) recenseur(s) y a(ont) apposé sa(leur) signature, affirmant que cette liste est aussi complète et exacte que possible.

N°				N°
	(Ave Frank) ROBINSON (suite)			
241	EDEY, Marjorie (F)	141	J9H 4A9	
242	EDEY, Elwood (M)	141	"	
	SMILEY			
243	SMILEY, Pearl (F)	117	J9H 3R2	

RURAL/RURALE			electoral district/circonscription	URBAN/URBAINE		
N°	page		HULL - AYLMER	N°	page	
	N°	of/de	certified / certifié — signature(s)-enumerator(s) / signature(s)-recenseur(s)	156	N° 3	of/de 3
polling division / section de vote			R. Rompré	polling division / section de vote		

165005

F 303 **PRELIMINARY LIST OF ELECTORS**

ELECTIONS CANADA

LISTE PRÉLIMINAIRE DES ÉLECTEURS

REM 7.79

This list of qualified electors for the polling division number as set out below was prepared for use at the pending federal election from information obtained at the enumeration and has been certified by the signature(s) below as to completeness and correctness so far as is possible

La présente constitue la liste des électeurs de la section de vote dont le numéro apparaît plus bas préparée en vue de l'élection fédérale en cours d'après les renseignements recueillis lors du recensement. Le(s) recenseur(s) y a(ont) apposé sa(leur) signature, affirmant que cette liste est aussi complète et exacte que possible.

N°			
	RUE ALBERT STREET		
1	Barrette, Michel (M)	65	J9H3P2
2	Rees, Carol (F)	71	J9H3P2
3	Rees, Frank (M)	71	J9H3P2
	RUE 73 ALBERT STREET		J9H3P2
4	Conroy, Doreen (F)	Apt. 2	
5	Lebel, Daniel (M)	Apt. 3	
	RUE ALBERT STREET		
6	Kelley, Mary Ruth (F)	76	J9H3P3
7	Loverin, Rita (F)	76	J9H3P3
8	Douglas, Jean (F)	78	J9H3P4
9	Douglas, Ian (M)	78	J9H3P4
10	Belisle, Denis (M)	82	J9H3P4
11	Chausse, Jacinthe (F)	82	J9H3P4
	RUE 84 ALBERT STREET		J9H3P4
12	Meilleur, Francine (F)	84	
13	Meilleur, Gilles (M)	84	
14	Proulx, Ronald (M)	84(A)	
15	Proulx, Mary (F)	84(A)	
	RUE 86 ALBERT STREET		J9H3M9
16	Chartrand, Jeannette (F)	Apt. 1	
17	Chartrand, Jean-Paul (M)	Apt. 1	
18	Lance, Olive (F)	Apt. 2	
19	Lance, Donald (M)	Apt. 2	
	RUE ALBERT STREET		
20	Riopelle, Teresa (F)	87	J9H3P5
21	Riopelle, Raymond (M)	87	J9H3P5
22	Riopelle, Teresa Anne (F)	87	J9H3P5
23	Riopelle, James (M)	87	J9H3P5
24	Emond, Armand (M)	88	J9H3P4
25	Emond, Lucille (F)	88	J9H3P4
26	Emond, Gilles (M)	88	J9H3P4
27	Emond, Nicole (F)	88	J9H3P4
28	Emond, Line (F)	88	J9H3P4
	BLVD AYLMER BLVD		
29	Cook, Catherine (F)	65	J9H3R9
30	Cook, Christopher (M)	65	J9H3R9
31	Beaupre, Robert (M)	67	J9H3R9
32	Beaupre, Michelle (F)	67	J9H3R9
33	Beaupre, Armand (M)	67	J9H3R9
34	O'Callaghan, Beverly (F)	69	J9H3R9
35	O'Callaghan, Bruce (M)	69	J9H3R9
36	Cameron, Barry (M)	71	J9H3R9
37	Kerrigan, Weldon (M)	73	J9H3R9
38	Cleary, Alverna (F)	75	J9H3R9
39	Cleary, Brent (M)	75	J9H3R9
40	Cleary, John (M)	75	J9H3R9
41	Cleary, Alfred (M)	75	J9H3R9
42	Asselin, Faye (F)	76	J9H3S1
43	Asselin, Gary (M)	76	J9H3S1
44	Racine, Rheal (M)	77	J9H3R9
45	Major, Marcelle (F)	77	J9H3R9
46	Major, Martine (F)	77	J9H3R9
47	Bertrand, Carmen (F)	78	J9H3S1
48	Bertrand, Thora (F)	78	J9H3S1
49	Bertrand, Yvon (M)	78	J9H3S1
50	Bertrand, Marc (M)	78	J9H3S1
51	Chevrier, Penny (F)	79	J9H3R9
52	Chevrier, Larry (M)	79	J9H3R9
53	Durand, Christianne (F)	80	J9H3S1
54	Carignan, Pierre (M)	80	J9H3S1
55	Goderre, Aldoria (M)	81	J9H3R9
56	Goderre, Clariss (F)	81	J9H3R9
57	Turmel, Dominique (F)	82	J9H3S1
58	Turmel, Pierre (M)	82	J9H3S1
59	Beamish, Patricia (F)	83	J9H3R9
60	Belanger, Mireille (F)	84	J9H3S1
61	Belanger, Christian (M)	84	J9H3S1
62	Forgeau, Boris (M)	85	J9H3R9
63	Forgeau, Jean (M)	85	J9H3R9
64	Forgeau, Moisette (F)	85	J9H3R9
65	Beauchamp, Richard (M)	86	J9H3S1
66	Beauchamp, Barbara (F)	86	J9H3S1
67	Beauchamp, Marcel (M)	86	J9H3S1
68	Arsenault, Kitt (F)	87	J9H3R9
69	Arsenault, Wilfred (M)	87	J9H3R9
70	Sage, Herbert (M)	88	J9H3S1
71	Throp, Rex (M)	90	J9H3S1
72	Throp, Jeanne (F)	90	J9H3S1
73	Hudon, Lucie (F)	91	J9H3R9
74	Poirier, Mario (M)	91	J9H3R9
75	Poirier, Lynne (F)	91	J9H3R9
76	Poirier, Carmen (F)	91	J9H3R9
77	Poirier, Hector (M)	91	J9H3R9
78	Benoit, Diane (F)	92	J9H3S1
79	Spenard, Andre (M)	92	J9H3S1
80	Marleau, Roger (M)	93	J9H3R9
81	Marleau, Simone (F)	93	J9H3R9
82	Murrell, Robert (M)	94	J9H3S1
83	Murrell, Patricia (F)	94	J9H3S1
84	Wright, Daniel (M)	95	J9H3R9
85	Henderson-Wright, Theresa (F)	95	J9H3R9
86	Irish, Dennis (M)	97	J9H3R9
87	Irish, Jean (F)	97	J9H3R9
88	Courchesme, Daniel (M)	99	J9H3R9
89	Courchesme, Lyne (F)	99	J9H3R9
90	Riendeau, Marie-Precilla (F)	101	J9H3R9
91	Dubeau, Lise (F)	101	J9H3R9
92	Dubeau, Robert (M)	101	J9H3R9
93	Hurtubise, Andre (M)	103	J9H3R9
94	Hurtubise, Claire (F)	103	J9H3R9
95	Gauvreau, Aurelle (M)	105	J9H3R9
96	Gauvreau, Rhea (F)	105	J9H3R9
97	Gauvreau, Jean-Marc (M)	105	J9H3R9
98	Leon, Lorraine (F)	107	J9H3R9

RURAL/RURALE

N° | page | N° | of/de

polling division / section de vote

electoral district/circonscription

HULL-AYLMER

certified / certifié

signature(s)-enumerator(s) / signature(s)-recenseur(s)

André Hurtubise — A Radoucoeur

URBAN/URBAINE

N° 157 | page N° 1 of/de 4

polling division / section de vote

165006

F 303 **PRELIMINARY LIST OF ELECTORS**

ELECTIONS CANADA

LISTE PRÉLIMINAIRE DES ÉLECTEURS

85M 7 79

This list of qualified electors for the polling division number as set out below was prepared for use at the pending federal election from information obtained at the enumeration and has been certified by the signature(s) below as to completeness and correctness so far as is possible.

La présente constitue la liste des électeurs de la section de vote dont le numéro apparaît plus bas préparée en vue de l'élection fédérale en cours d'après les renseignements recueillis lors du recensement. Le(s) recenseur(s) y a(ont) apposé sa(leur) signature, affirmant que cette liste est aussi complète et exacte que possible.

N°			
	BLVD AYLMER BLVD		
99	Leon, Robert (M)	107	J9H3R9
100	Da Ponte, Jean-Maria (M)	109	J9H3R9
101	Da Ponte, Gloria (F)	109	J9H3R9
102	Da Ponte, Elizabeth (F)	109	J9H3R9
103	Routliffe, Peter (M)	111	J9H3R9
104	Brown-Routliffe, Debbie (F)	111	J9H3R9
	RUE BANCROFT STREET		
105	Gendron, Pierre (M)	01	J9H4N1
106	Carroll-Gendron, Therese (F)	01	J9H4N1
107	Garceau, Diane (F)	02	J9H4N2
108	Garceau, Gilles (M)	02	J9H4N2
109	Hart, Lorraine (F)	03	J9H4N1
110	Hart, John (M)	03	J9H4N1
111	Trottier, Debra (F)	04	J9H4N2
112	Trottier, Pierre (M)	04	J9H4N2
113	Glandon, Judith (F)	05	J9H4N1
114	Glandon, Aime (M)	05	J9H4N1
115	Whelan, Raymond (M)	06	J9H4N2
116	Whelan, Maria (F)	06	J9H4N2
117	Savoie, Suzanne (F)	07	J9H4N1
118	Savoie, Paul (M)	07	J9H4N1
119	Savoie, Noel (M)	07	J9H4N1
120	Maisonneuve, Marjoire (F)	08	J9H4N2
121	Beauparlant, Diane (F)	09	J9H4N1
122	Beauparlant, Michel (M)	09	J9H4N1
123	Lapointe, Fleurette (F)	10	J9H4N2
124	Desgagne, Jacques (M)	11	J9H4N1
125	Girard-Desgagne, Pauline (F)	11	J9H4N1
126	Carroll, Marguerite (F)	12	J9H4N2
127	McCullagh-Staint-Martin, Eileen (F)	14	J9H4N2
128	Staint-Martin, Luc (M)	14	J9H4N2
129	Amyot, Joseph-Louis (M)	16	J9H4N2
130	Amyot, Adrienne (F)	16	J9H4N2
131	Ferrier, Marie (F)	17	J9H4N1
132	Ferrier, Edith (F)	17	J9H4N1
133	Kidder, Delmer (M)	17	J9H4N1
134	Chow, Kam (F)	18	J9H4N2
135	Chow, John (M)	18	J9H4N2
136	Lanthier, Elizabeth (F)	19	J9H4N3
137	Lanthier, Gilles (M)	19	J9H4N3
138	Presseau, Diane (F)	22	J9H4N2
139	Dionne, Bertrand (M)	23	J9H4N3
140	Dionne, Mary (F)	23	J9H4N3
141	Petit-Plante, Jocelyne (F)	25	J9H4N3
142	Plante, Daniel (M)	25	J9H4N3
143	Campbell, Béatrice (F)	26	J9H4N2
144	Boucher, Anita (F)	27	J9H4N2
145	Russell, Keith (M)	28	J9H4N2
146	Russell, Vera (F)	28	J9H4N2
147	Fogarty, Harold (M)	29	J9H4N3
148	Guertin, Gary (M)	30	J9H4N2
149	Guertin, Charles (M)	30	J9H4N2
150	Guertin, Maurice (M)	30	J9H4N2
151	Guertin, Georgette (F)	30	J9H4N2
152	Guertin, Garnet (M)	30	J9H4N2
153	Favreau, Barry (M)	32	J9H4N2
154	Desormeaux, Sandra (F)	32	J9H4N2
155	Filion, Paul (M)	32	J9H4N2
156	Filion, Jean-Marc (M)	32	J9H4N2
157	Filion, Noella (F)	32	J9H4N2
	RUE COURT STREET		
158	Desrosiers, Clement (M)	32	J9H4L6
159	Desrosiers, Lise (F)	32	J9H4L6
	RUE PRINCIPALE/MAIN STREET		
160	Saumur, Claude (M)	135	J9H3M6
161	Middlemiss-Saumur, Diane (F)	135	J9H3M6
162	Fadlalah Issa (M)	137	J9H3M6
163	Fadlalah Laila (F)	137	J9H3M6
164	Chevalier, Viola (F)	139	J9H3M6
	145 RUE PRINCIPALE/MAIN ST		J9H3M7
165	Bellefeuil, Mike (M)	Apt. A	
166	Bellefeuil, Margaret (F)	Apt. A	
167	Bellefeuil, Richard (M)	Apt. A	
168	Cavanagh, Victor (M)	Apt. B	
169	Chevalier, Lise (F)	Apt. D	
170	Tapp, Karen (F)	Apt. E	
171	Chevalier, Luc (M)	Apt. E	
172	Hanlon, Kenneth (M)	Apt. F	
173	White, Glenys (F)	Apt. F	
174	Varin, Denise (F)	Apt. G	
	RUE PRINCIPALE/MAIN ST		
175	Bergeron, Elisabeth (F)	146	J9H3M4
176	Binette, Gerard (M)	148	J9H3M4
177	Binette, Rachel (F)	148	J9H3M4
	RUE PARKER STREET		
178	Payant, Christine (F)	405	J9H4P4
179	Hubert, Yvonne (F)	405	J9H4P4
180	Dorion, Rita (F)	407	J9H4P4
181	Dorion, Roland (M)	407	J9H4P4
182	Dorion, Claude (M)	407	J9H4P4
183	Dorion, Charles (M)	407	J9H4P4
184	Laurier-Graveline, Sylvie (F)	408	J9H4P5
185	Graveline, Denis (M)	408	J9H4P5
186	McConnell, Scott (M)	410	J9H4P5
187	Way, Tammy (F)	410	J9H4P5
188	Graveline, Pauline (F)	410	J9H4P5
189	Graveline, Alcide (M)	410	J9H4P5
190	Chartrand, Sylvie (F)	412	J9H4P5
191	Chartrand, Pauline (F)	412	J9H4P5
192	Chartrand, Michel (M)	412	J9H4P5
193	Chartrand, Lionel (M)	412	J9H4P5
194	Dubois, Fernande (F)	417	J9H4P6
195	Berube, Diane (F)	417	J9H4P6
196	Berube, Charles (M)	417	J9H4P6
197	French, David (M)	418	J9H4P5

RURAL/RURALE

N° | page | N° | of/de

polling division / section de vote

electoral district/circonscription: HULL-AYLMER

certified / certifié — signature(s)-enumerator(s) / signature(s)-recenseur(s): André Huntubise | A Radenceur

URBAN/URBAINE

N° 157 | page N° 2 | of/de 4

polling division / section de vote

F 303 **PRELIMINARY LIST OF ELECTORS**

RFM 7 79

ELECTIONS CANADA

165007

LISTE PRÉLIMINAIRE DES ÉLECTEURS

This list of qualified electors for the polling division number as set out below was prepared for use at the pending federal election from information obtained at the enumeration and has been certified by the signature(s) below as to completeness and correctness so far as is possible.

La présente constitue la liste des électeurs de la section de vote dont le numéro apparaît plus bas préparée en vue de l'élection fédérale en cours d'après les renseignements recueillis lors du recensement. Le(s) recenseur(s) y a(ont) apposé sa(leur) signature, affirmant que cette liste est aussi complète et exacte que possible.

N°			
	RUE PARKER STREET		
198	Shepherd, Ruth (F)	419	J9H4P6
199	Prest, Jean-Raymond (M)	420	J9H4P5
200	Prest, Suzanne (F)	420	J9H4P5
201	Houet, Marie-Aline (F)	422	J9H4P5
202	Larouche, Rejean (M)	422	J9H4P5
203	Paquette, Jean (F)	426	J9H4P7
204	Paquette, Hector (M)	426	J9H4P7
205	Lajoie, Anita (F)	427	J9H4P8
206	Lajoie, Bernard (M)	427	J9H4P8
207	Lajoie, Marc (M)	427	J9H4P8
208	Gendron, Helene (F)	428	J9H4P6
209	Simard, Michel (M)	429	J9H4P8
210	Simard, Madeleine (F)	429	J9H4P8
211	Simard, Sylvie (F)	429	J9H4P8
212	Simard, Roch (M)	429	J9H4P8
213	Donnelly, Robert (M)	430	J9H4P7
214	Donnelly, Bernadette (F)	430	J9H4P7
215	Renaud, Ronald (M)	431	J9H4P8
216	Renaud, Lucienne (F)	431	J9H4P8
217	Mergurum, Judith (F)	431	J9H4P8
218	Raymond, Edna (F)	432	J9H4P7
219	Raymond, Mark (M)	432	J9H4P7
220	Perreault, Jean-Paul (M)	434	J9H4P7
	440 RUE PARKER STREET		J9H4P7
221	Irvine, James (M)	440	
222	Irvine, Brenda (F)	440	
223	Enright, Monique (F)	Apt. A	
224	McConnell, James (M)	Apt. A	
225	Leclaire, Suzanne (F)	Apt. B	
226	Laflamme, Luc (M)	Apt. B	
	WYCHWOOD DRIVE		
227	Knight, Robert (M)	02	J9H4C7
228	Knight, Karen (F)	02	J9H4C7
229	Knight, Maureen (F)	02	J9H4C7
230	Theriault, Claire (F)	04	J9H4C7
231	Gauvreau, Gaston (M)	09	J9H4C9
232	Gauvreau, Cecile (F)	09	J9H4C9
233	Renaud, Louise (F)	10	J9H4C8
234	Venne, Douglas (M)	10	J9H4C8
235	Faucher, Yvan (M)	10	J9H4C8
236	Faucher, Guy (M)	10	J9H4C8
237	MacKay, William (M)	11	J9H4C9
238	MacKay, Kathleen (F)	11	J9H4C9
239	Warden, Laurenza (F)	11	J9H4C9
240	Pelchat, Claude (M)	12	J9H4C8
241	Stanley, Timothy (M)	13	J9H4C9
242	Stanley, Oren (M)	13	J9H4C9
243	Stanley, Phyllis (F)	13	J9H4C9
244	Doucette, Marion (F)	14	J9H4C8
245	Larue, Lionel (M)	16	J9H4C8
246	Larue, Linda (F)	16	J9H4C8
247	Desrosiers, Micheline (F)	17	J9H4E1
248	Aubrey, Yvonne (F)	17	J9H4E1
249	Lapage, Guy (M)	17	J9H4E1
250	Gauthier, Jean-Pierre (M)	18	J9H4C8
251	Chevrier, Diane (F)	18	J9H4C8
252	Halverson, Thomas (M)	19	J9H4E1
253	Halverson, Audrey (F)	19	J9H4E1
254	Landry, Rodolphe (M)	20	J9H4C8
255	Landry, Yolande (F)	20	J9H4C8
256	Lariviere, Serge (M)	21	J9H4E1
257	Lariviere, Raymond (M)	21	J9H4E1
258	Lariviere, Claude (M)	21	J9H4E1
259	Lariviere, Rachelle (F)	21	J9H4E1
260	Lariviere, Dollard (M)	21	J9H4E1
261	Lariviere, Fernande (M)	21	J9H4E1
262	Lariviere, Gilles (M)	21	J9H4E1
263	Lariviere, Jean-Marie (M)	21	J9H4E1
264	Long, Jinette (F)	22	J9H4C8
265	Benkritly, Ali (M)	22	J9H4C8
266	Lance, Pauline (F)	23	J9H4E1
267	Lance, Madeleine (F)	23	J9H4E1
268	Polson, Ian (M)	26	J9H4C8
269	Polson, Edith (F)	26	J9H4C8
270	Polson, James (M)	26	J9H4C8
271	Goulet, Marc (M)	28	J9H4C8
272	Goulet, Lise (F)	28	J9H4C8
273	Briere, Madeleine (F)	30	J9H4C8
274	Chartier, Robert (M)	30	J9H4C8
275	Mongeon, Louise (F)	32	J9H4C8
276	Reid, Jean (F)	34	J9H4C8
277	Reid, Daniel (M)	34	J9H4C8
278	Potvin, Denise (F)	35	J9H4E2
279	Potvin, Roch (M)	35	J9H4E2
280	Potvin, Julie (F)	35	J9H4E2
281	Bachand, Pearl (F)	36	J9H4C8
282	Laframboise, Therese (F)	37	J9H4E2
283	Laframboise, Walter (M)	37	J9H4E2
284	Farrell, Gerald (M)	38	J9H4C8
285	Farrell, Madeleine (F)	38	J9H4C8
286	Farrell, Kenneth (M)	38	J9H4C8
287	Berube, George (M)	39	J9H4E2
288	Berube, Aline (F)	39	J9H4E2
289	Berube, Anne (F)	39	J9H4E2
290	Berube, Sylvie (F)	39	J9H4E2
291	Petry, Lucille (F)	40	J9H4C8
292	Petry, John Alan (M)	40	J9H4C8
293	Petry, David (M)	40	J9H4C8
294	Dufresne, Louis (M)	41	J9H4E2
295	Caron-Dufresne, Louise (F)	41	J9H4E2
296	Gagne, Lise	42	J9H4C8
297	Bouret, Renaud (M)	42	J9H4C8
298	Walker, Catherine (F)	43	J9H4E2
299	Mulligan, Irvine (M)	44	J9H4C8
300	Mulligan, Lillian (F)	44	J9H4C8
301	Sabourin, Gilles (M)	45	J9H4E2
302	Sabourin, Monique (F)	45	J9H4E2
303	Rossignol, Suzanne (F)	46	J9H4C8
304	Belair, Lorraine (F)	47	J9H4E2
305	Belair, Raymond (M)	47	J9H4E2
306	Champoux, Jacques (M)	48	J9H4C8
307	Babin-Morin, Lorraine (F)	48	J9H4C8
308	Morin, Denis (M)	48	J9H4C8
309	Duval, Claudette (F)	49	J9H4E2
310	James, Mary (F)	52	J9H4C8
311	James, Alfred (M)	52	J9H4C8
312	James, Eileen (F)	52	J9H4C8
313	James, Margaret (F)	52	J9H4C8

RURAL/RURALE

N° | page N° of/de

polling division section de vote

electoral district/circonscription: HULL-AYLMER

certified certifié — signature(s)-enumerator(s) / signature(s)-recenseur(s): André Hurtubise a Ladouceur

URBAN/URBAINE

N° 157 | page N° 3 of/de 4

polling division section de vote

165008

F 303

PRELIMINARY LIST OF ELECTORS

ELECTIONS CANADA

LISTE PRÉLIMINAIRE DES ÉLECTEURS

BFM 7-79

This list of qualified electors for the polling division number as set out below was prepared for use at the pending federal election from information obtained at the enumeration and has been certified by the signature(s) below as to completeness and correctness so far as is possible

La présente constitue la liste des électeurs de la section de vote dont le numéro apparaît plus bas préparée en vue de l'élection fédérale en cours d'après les renseignements recueillis lors du recensement. Le(s) recenseur(s) y a(ont) appose sa(leur) signature, affirmant que cette liste est aussi complète et exacte que possible.

Nº				Nº
	WYCHWOOD DRIVE			
314	Guertin, Andre (M)	53	J9H4E2	
315	Beland, Francois (M)	54	J9H4C8	
316	Beland, Colette (F)	54	J9H4C8	
317	Beland, Paul (M)	54	J9H4C8	
318	Robineau, Danielle (F)	55	J9H4E2	
319	Charette, Raymond (M)	55	J9H4E2	
320	Thomms, Enas (M)	56	J9H4C8	
321	Thomms, Maralyn (F)	56	J9H4C8	
322	Collins, Hugette (F)	57	J9H4E2	
323	Collins, Robert Jr. (M)	57	J9H4E2	
324	Collins, Robert (M)	57	J9H4E2	
325	Berube, Bernard (M)	58	J9H4C8	
326	Vigneault, Carmelle (F)	58	J9H4C8	
327	Collins, Sandra (F)	59	J9H4E2	
328	Collins, Leona (F)	59	J9H4E2	
329	Collins, Alfred (M)	59	J9H4E2	
330	Galbraith Cory (M)	60	J9H4C8	
331	Dube Monique (F)	60	J9H4C8	
332	Marceau, Diane (F)	61	J9H4N2	
333	Robillard, Jean-Marie (M)	61	J9H4N2	
334	Gravelle, Nancy (F)	62	J9H4C8	
335	Gravelle, Bernard (M)	62	J9H4C8	
336	Villeneuve, Katherine (F)	63	J9H4E2	
337	Villeneuve, Ben (M)	63	J9H4E2	
338	Davis, Jean (F)	65	J9H4E2	
339	Davis, Thomas (M)	65	J9H4E2	
340	Brady, James (M)	67	J9H4E1	
341	Brady, Margaret (F)	67	J9H4E1	

RURAL/RURALE	electoral district/circonscription	URBAN/URBAINE
Nº / page / Nº / of/de	HULL-AYLMER	Nº 157 / page / Nº 4 / of/de 4
polling division / section de vote	certified / certifié — signature(s)-enumerator(s) / signature(s)-recenseur(s): A Ladouceur, A Hurtebise	polling division / section de vote

F 303 **PRELIMINARY LIST OF ELECTORS**

8 FM 7 79

ELECTIONS CANADA

165009

LISTE PRÉLIMINAIRE DES ÉLECTEURS

This list of qualified electors for the polling division number as set out below was prepared for use at the pending federal election from information obtained at the enumeration and has been certified by the signature(s) below as to completeness and correctness so far as is possible

La présente constitue la liste des électeurs de la section de vote dont le numéro apparaît plus bas préparée en vue de l'élection fédérale en cours d'après les renseignements recueillis lors du recensement. Le(s) recenseur(s) y a(ont) apposé sa(leur) signature, affirmant que cette liste est aussi complète et exacte que possible.

N°			
	BANCROFT		
1	Lachapelle, Christine (F)	3	J9H3H7
2	Major, Louis (M)	3	
3	Lafrance, Guy (M)	46A	J9H6L3
4	Gauthier, Suzanne (F)	46A	
5	Bigras, Madeleine (F)	49	J9H4N5
6	Normand, Vandroy (M)	49	
7	Emond, Marc (M)	49B	
8	Guertin, Eileen (F)	50	
9	Guertin, Joseph (M)	50	
10	Guertin, Elizabeth (F)	50A	
11	Charbonneau, Gilles (M)	50A	
12	Emond, Gisèle (F)	51	J9H4N4
13	Cardinal, Maurice (M)	51A	
14	Korenyi, André (M)	64	J9H4N7
15	Green, Janet (F)	64	
16	Hugues, Phyllis (F)	66	J9H4N9
	CHARLES		
17	Groulx, Françoise (F)	35	J9H3J5
18	Groulx, Aldoria-Roger (M)	35	
19	Groulx, Paul (M)	35	
20	Moreau, Laura (F)	37	J9H3J5
21	Grégoire, Aurèle (M)	37A	
22	Grégoire, Audette (F)	37A	
23	Grégoire, Lynn (F)	37A	
24	Grégoire, Joanne (F)	37A	
25	Perrier, Doreen (F)	41	
26	Conroy, William J. (M)	47	
27	Conroy, Madeleine (F)	47	
28	Jackson, Cindy (F)	49 #2	J9H3J6
29	Meranger, Elizabeth (F)	49 #3	
30	Meranger, Georges (M)	49 #3	
31	Forget, Larry (M)	58	J9H3J7
32	Dubois, Lucienne (F)	58	
33	Mondoux, Glenn-Robert (M)	61	J9H3J8
34	Mondoux, Shirley (F)	61	
35	Mondoux, Rodrigue (M)	61	
36	Mondoux, Carmen (F)	67	
37	Laframboise, Paul (M)	67	
38	Sigouin, Guy (M)	68	J9H3J9
39	Sigouin, Gerald (M)	68	
40	Potvin-Sigouin Lynn (F)	68	
41	Sigouin, Lyse (F)	68	
42	Sigouin, Hélène (F)	68	
43	Trottier, Evelyn (F)	69	J9H3J8
44	Trottier, Peter (M)	69	
45	Trottier, Laurier (M)	69	
46	Trottier, Claude (M)	69	
47	Trottier, Robert (M)	69	
48	Trottier, Rhonda (F)	69	
49	Lagacé, Laurence (F)	69B	
50	Boutin, Normand (M)	69B	
51	Orsovy, Miroslav (M)	70	J9H3J9
52	Orsovy, Vera (F)	70	
53	Bretzloff, Gilbert (M)	71	J9H3J8
54	Bretzloff, Amelia (F)	71	

N°			
	COURT		
55	Trottier, Ghislaine (F)	36	J9H4L7
56	Caza, Louisette (F)	36	
57	Caza Jean-Marie (M)	36	
58	Wright, Sharon (F)	53	J9H4L8
59	Soulière, Edgard jr. (M)	53	
60	Soulière, Marie-Norma (F)	53	
61	Collin, Louise (F)	57A	J9H4L9
62	Lajoie, Lisa (F)	63	
63	Lajoie, Antoinette (F)	63	
	DALHOUSIE		
64	Perrier, Elie (F)	15	J9H4T7
65	Beaudin, Pierre (M)	21	J9H4T8
66	Beaudin, Diane (F)	21	
67	Emond, Laurent (M)	21A	
68	Emond, Lucienne (F)	21A	
69	Emond, Claude (M)	21A	
70	Guertin, Sylvie (F)	24	J9H4T9
71	Guertin, Laurette (F)	24	
72	Guertin, Bernard (M)	24	
73	Dempster, Philip (M)	25	J9H4V1
74	Dempster, Robert (M)	25	
75	Dempster, Marguerette (F)	25	
76	Soulière, Violette (F)	27	
77	Soulière, Gérard (M)	27	
78	Lavigne, Daniel (M)	27	
79	Gravelle, Diane (F)	29	
80	Gravelle, Denis (M)	29	
81	Bergeron, Maurice H. (M)	31	J9H4J1
82	Lavigne, Flore (F)	39	J9H4V2
	DOZOIS		
83	Russell, Lloyd (M)	1	J9H4S4
84	Russell, Ginette (F)	1	
85	Loguisto, Suzanne (F)	4 #1	J9H4S5
86	Cusson, Alphonse (M)	4 #2	
	(chemin) EARDLEY		
87	Parizeau, Noël (M)	19	J9H4J8
88	Quesnel, Gertrude (F)	19	
89	Quesnel, Pierre-Edmond (M)	19	
90	Renaud, Louis (M)	21	
91	Levesque, Louise (F)	21A	
92	Laferriere, Yvette (F)	21B	
	NOTRE-DAME		
93	Lloyd, Lorraine (F)	44 #1	J9H3C7
94	Guertin, Jean (M)	44 #2	
95	Beaudry, Jeanne (F)	44 #2	
96	Lindy, Marielle (F)	44	
97	Lacelle-Sammon, Chantal (F)	46	
98	Sammon, Brian (M)	46	
99	Henwood, William (M)	48	

RURAL/RURALE

N° | page | N° | of/de

polling division / section de vote

electoral district / circonscription: HULL - AYLMER

certified / certifié — signature(s)-enumerator(s) / signature(s)-recenseur(s): Pauline Tremblay | Eric Sévigny

URBAN/URBAINE

N° 158 | page N° 1 | of/de 3

polling division / section de vote

F 303 — 8 5M 7 79

PRELIMINARY LIST OF ELECTORS

ELECTIONS CANADA

LISTE PRÉLIMINAIRE DES ÉLECTEURS

165010

This list of qualified electors for the polling division number as set out below was prepared for use at the pending federal election from information obtained at the enumeration and has been certified by the signature(s) below as to completeness and correctness so far as is possible.

La présente constitue la liste des électeurs de la section de vote dont le numéro apparaît plus bas preparée en vue de l'élection fédérale en cours d'après les renseignements recueillis lors du recensement. Le(s) recenseur(s) y a(ont) apposé sa(leur) signature, affirmant que cette liste est aussi complète et exacte que possible.

N°			
	NOTRE-DAME		
100	Jones, Dorona (F)	48	
101	Lord, Madeleine (F)	53	J9H3C8
102	Pharand, Fernande (F)	53	
103	Gaudet, Célestine (F)	53	
104	Richer, Fleurette (F)	53	
105	St-Jacques, Gracia (F)	53	
106	Côté, Catherine (F)	53	
107	Mainville, Rita (F)	53	J9H3C8
108	Côté, Cécile (F)	53	
109	Mutchmore, Marie (F)	53	
110	Lorrain, Madeleine (F)	53	
111	Jetté, Lauria (F)	53	
112	Pharand, Gracia (F)	53	
113	Lemerise, Germaine (F)	53	
114	Gagnon, Jeanne Elisabeth (F)	53	
115	Dacier, Albanie (F)	53	
116	Massie-Lefebvre, Parmelia (F)	53	
117	Ethier, Fleur-Ange (F)	53	
118	Roy, Jeanne (F)	53	
119	St-Denis, Valéda (F)	53	
120	Perrier, Juliette (F)	53	
121	Patry, Lucienne (F)	53	
122	Durocher, Aline (F)	53	
123	Chénier, Anna (F)	53	
124	Jalbert, Blanche (F)	53	
125	Renaud, Fleur-Ange (F)	53	
126	Cadieux, Dorothé (F)	53	
127	Gagnon, Essie (F)	53	
128	Lafleur, Lorette (F)	53	
129	Latourelle, Marie (F)	53	
130	Lévesque, Françoise (F)	53	
131	Lévesque, Florentine (F)	53	
132	Lafortune, Eva (F)	53	
133	Deschamps, Irma (F)	53	
134	Lafrance, Laura (F)	53	
135	Lafortune, Agathe (F)	53	
136	Lavigne, Marcelle (F)	53	
138	Bechamp, Ida (F)	58 #1	J9H3C9
139	Bédard, Claude (M)	58 #2	
140	Bédard, Diane (F)	58 #2	
141	Bédard, Paul (M)	58 #2	
142	Bédard, Thérèse (F)	58 #2	
143	Bédard, Fernand (M)	58 #2	
	PARK		
144	Kabbabeh, Touad (M)	2	J9H5J4
145	Kabbabeh, Mary (F)	2	
	PARKER		
146	Lafortune, Michel (M)	463	J9H4R2
147	Durocher, Louise (F)	463	
148	Middlemiss, Imelda (F)	463B	
149	Middlemiss, William (M)	463B	
150	Leon, Marcel P. (M)	465	J9H4R3
151	Leon, Patricia K. (F)	465	
152	Rooyakkers, John (M)	467	
153	Rooyakkers, Jacqueline (F)	467	
154	Rooyakkers, Hans (M)	467	
155	Patterson, Catherine (F)	468	J9H4R4
156	Diguer, Roger (M)	471	J9H4R3
157	Diguer, Phyllis (F)	471	
	PRINCIPALE		
158	Bourgeau, Philip (M)	50 #1	J9H3L3
159	Bourgeau, Margaret (F)	50 #1	
160	Hall, Bruce (M)	50 #2	
161	Hall, Robin (F)	50 #2	
162	Cook, Beverly (F)	50 #2	
163	Cook, Douglas (M)	50 #2	
164	Casey, Theresa (F)	50 #3	
165	Casey, David (M)	50 #3	
166	Bennett, Georgina (F)	52	
167	Lavergne, Carole (F)	53 #3	J9H3L4
168	Bellerose, Leona (F)	54	
169	Bellerose, Jean (M)	54	
170	Ritchie, Thelma (F)	55	
171	Brabazon, Winnifred (F)	57	
172	Van Alstyne, Darlene (F)	58	J9H3L5
173	Van Alstyne, Raymond (M)	58	
174	Van Alstyne, Jacqueline (F)	58	
175	Soulière, Suzanne (F)	58 #2	
176	Soulière, Yvette (F)	58 #2	
177	Soulière, Rolland (M)	58 #2	
178	Quintal, Barbara-Ann (F)	60	
179	Quintal, Léo-Denis (M)	60	
180	Lajoie, Hector (M)	62	
181	Lajoie, Mae (F)	64	
182	Pilon, France (F)	66	
183	Burr, Steve (M)	67	J9H3L4
184	Burr, John (M)	67	
185	Burr, Hélène (F)	67	
186	Charbonneau-Lelle, Danielle (F)	68	J9H3L5
187	Leslie, Michael (M)	68	
188	Proulx, Marguerite (F)	72	
189	Dorion, Gaston (M)	72 #3	
190	Mercier, Ginette (F)	78	J9H3L7
191	Mercier, Robert (M)	78	
192	Sicard, Henriette (F)	78 #1	J9H5N4
193	Sicard, Roland (M)	78 #1	
194	Mosseau, Ernest (M)	80	J9H3L8
195	Martineau, Joseph (M)	83A	J9H3L9
196	Martineau, Lucille (F)	83A	
197	Frost, David-Georges (M)	83B	
198	Perrier, Dorothy (F)	83D	
199	Mainville, Gertrude (F)	86	J9H3L8
200	Mainville, May (F)	86	
201	Roy-Guertin, Louise (F)	88	
202	Duguay, Roy (M)	88	
203	Cameron, Betty (F)	97 #1	J9H3L9
204	Villeneuve, Monique (F)	97 #2	
205	Leblanc, Claude André (M)	102	J9H3M1
206	Raymond, Pierre (M)	102	
207	Allard, Rodolphe (M)	104	
208	O'Reilly, Andy (M)	104	
209	O'Reilly, Marie-Paule (F)	104	
210	O'Reilly, Danny (M)	104	
211	O'Reilly Joanne (F)	104	
212	O'Reilly, Tina (F)	104	

RURAL/RURALE — N° — page — N° — of/de — polling division / section de vote

electoral district/circonscription: HULL – AYLMER

certified / certifié — signature(s)-enumerator(s) / signature(s)-recenseur(s): Pauline Tremblay — Eric Dubois

URBAN/URBAINE — N° 158 — page — N° 2 — of/de 3 — polling division / section de vote

F 303 **PRELIMINARY LIST OF ELECTORS**

ELECTIONS CANADA

LISTE PRÉLIMINAIRE DES ÉLECTEURS

165011

8 SM 7 79

This list of qualified electors for the polling division number as set out below was prepared for use at the pending federal election from information obtained at the enumeration and has been certified by the signature(s) below as to completeness and correctness so far as is possible.

La présente constitue la liste des électeurs de la section de vote dont le numéro apparaît plus bas préparée en vue de l'élection fédérale en cours d'après les renseignements recueillis lors du recensement. Le(s) recenseur(s) y a(ont) apposé sa(leur) signature, affirmant que cette liste est aussi complète et exacte que possible.

N°	THOMAS		
213	Gibeault, Richard (M)	39	J9H3G5
214	Gibeault, Marie (F)	39	
215	Larocque, Danielle (F)	42	J9H3G8
216	Drapeau, Maude (F)	42	
217	Leamy, Marie (F)	43	J9H3G7
218	Rockburn, Margaret (F)	44	J9H3G8
219	Bourgeau, Maurice (M)	45	J9H3G7
220	Bourgeau, Thérèse (F)	45	
221	Renaud, Jean-Guy (M)	46	J9H3G8
222	Renaud, Hoban (M)	46	
223	Versailles, André (M)	47	J9H 3G7
224	Versailles-Benoît, Louise (F)	47	
225	O'Gorman, Alice (F)	48	J9H3G8
226	O'Gorman, Thomas (M)	48	
227	Maneval, Wendy (F)	49	J9H3G7
228	Morgan, David (M)	50	J9H3G8
229	Munson, Norma (F)	50	
230	Meredith, Isobel (F)	52	
231	Pilon, Delia (F)	54	
232	Pilon, Albert (M)	54	
233	Bond, François (M)	56	
234	Bond, Claire (F)	56	
235	Whelan, Roger (M)	60	J9H3G9
236	Blondin, Claude (M)	65	J9H3H1
237	Stewart, Susan (F)	65	
238	Lalonde, Thérèse (F)	66	J9H3H2
239	Lalonde, Paul (M)	66	
240	Chan, Judy (F)	68	
241	Chan, Wendy (F)	68	
242	Chan, Victoria (F)	68	
243	Lafleur, Grace (F)	69	J9H3H1
244	Leblanc, Joseph (M)	69	
245	Despatie, Claude (M)	69	

RURAL/RURALE	electoral district/circonscription	URBAN/URBAINE
N° / page N° of/de	HULL - AYLMER	N° 158 / page N° 3 of/de 3
polling division section de vote	certified/certifié signature(s)-enumerator(s) / signature(s)-recenseur(s) Pauline Tremblay. Eric Adams	polling division section de vote

165012

F 303 **PRELIMINARY LIST OF ELECTORS**

ELECTIONS CANADA

LISTE PRÉLIMINAIRE DES ÉLECTEURS

BSM 7 79

This list of qualified electors for the polling division number as set out below was prepared for use at the pending federal election from information obtained at the enumeration and has been certified by the signature(s) below as to completeness and correctness so far as is possible.

La présente constitue la liste des électeurs de la section de vote dont le numéro apparaît plus bas préparée en vue de l'élection fédérale en cours d'après les renseignements recueillis lors du recensement. Le(s) recenseur(s) y a(ont) apposé sa(leur) signature, affirmant que cette liste est aussi complète et exacte que possible.

N°				
		Charles		
1	Miner Ann (F)	5	J9H 3J2	
2	Miner Sam (M)	5		
3	Deneault Marguerite (F)	7		
4	Deneault Michel (M)	7		
5	Deneault Roland (M)	7		
6	Poulin Jean-Charles (M)	8	J9H 3J1	
7	Poulin Suzanne (F)	8		
8	Brady Nancy (F)	9	J9H 3J2	
9	Brady Percy (M)	9		
10	Mayhew Bruce (M)	9		
11	Mayhew Verna (F)	9		
12	Lucke Duane (M)	9		
13	Croteau Michel (M)	10	J9H 3J1	
14	Croteau Sandra (F)	10		
15	Papineau Hazel (F)	11	J9H 3J2	
16	Papineau Karl (M)	11		
17	Charboneau Micheline (F)	12	J9H 3J1	
18	Grenier Léo (M)	13	J9H 3J2	
19	Grenier Presilla	13		
20	Gibeault Béatrice (F)	14	J9H 3J1	
21	Gibeault Laurier (M)	14		
		22 Charles		
22	Cardinal Anette (F)	Apt 2	J9H 3J4	
23	Cardinal Edgar (M)	Apt 2		
24	Cardinal Joanne (F)	Apt 2		
25	Rockbrune Luc (M)	Apt 3		
26	Cyr Madeleine (F)	Apt 4		
27	Leblanc Roland (M)	Apt 6		
28	Leblanc Madeleine (F)	Apt 6		
29	Tremblay Francine (F)	Apt 7		
30	Robinson Beverly (F)	Apt 8		
31	St-Arnaud Gilles (M)	Apt 9		
32	Allaire Michel (M)	Apt 9		
33	Gravelle Raymond (M)	Apt 10		
34	St-Clair Daniel (M)	Apt 10		
35	St-Clair Jacqueline (F)	Apt 10		
36	Ethier Linda (F)	Apt 11		
37	Carroll Jane (F)	Apt 12		
38	Carroll Patricia (F)	Apt 12		
		24 Charles		
39	Bell Barry (M)	Apt 1	J9H 3J4	
40	Quesnel Cindy (F)	Apt 1		
41	Cicchini Pauline (F)	Apt 2		
42	Duhamel Denis (M)	Apt 3		
43	Duhamel Linda (F)	Apt 3		
		Charles		
44	Popes Bernice (F)	25	J9H 3J3	
		26 Charles		
45	Routliff Caroll (F)	Apt 1	J9H 3J4	
46	Donaldson Lee Ann (F)	Apt 2		
47	Whitlock Mark (M)	Apt 2		

N°				
		Charles		
48	Hotte Marcel (M)	27	J9H 3J3	
49	Hotte Suzanne (F)	27		
50	Hotte Yvette (F)	27		
51	Smith Archie (M)	29		
52	Smith Mari Lyn (F)	29		
53	Laferriere Arthur (M)	30	J9H 3J4	
54	Laferriere Lina (F)	30		
55	Laferriere Lynne (F)	30		
56	Letourneau Jude (M)	32		
57	St-Feorges Diane (F)	32		
58	Aubin Michel (M)	33	J9H 3J3	
59	Lefebvre Andrée (F)	33		
60	Thomassin Andrée (F)	34	J9H 3J4	
61	Thomassin Louise Marie (F)	34		
62	Saulnier Richard (M)	34		
		Notre-Dame		
63	Tremblay Lynn (F)	6	J9H 3C4	
64	Tremblay Marcel (M)	6		
65	Angel Marie (F)	6		
		11 Notre-Dame		
66	Lance Susan (F)	Apt 1	J9H 3C3	
67	Larose Constance (F)	Apt 2		
		Notre-Dame		
68	Davis Eric (M)	12	J9H 3C4	
69	Davis Lorette (F)	12		
		13 Notre-Dame		
70	Watier Micheline (F)	Apt 1	J9H 3C3	
71	Watier Roger (M)	Apt 1		
72	Dubois George (M)	Apt 2		
73	Lefebvre Marcia (F)	Apt 2		
74	St-Denis Richard (M)	Apt 3		
		14 Notre-Dame		
75	Beaupré Margaret (F)	Apt 1	J9H 3C4	
76	Decare Kim (F)	Apt 1		
77	Nickle Dave (M)	Apt 1		
		Notre-Dame		
78	Benazet Marie-Claude (F)	15	J9H 3C3	
79	Nicolau Jean Michel (M)	15		
80	Cousineau Janinne (F)	19	J9H 3C6	
81	Gauthier Oliva (M)	20	J9H 3C5	
82	Gingra Rita Simone (F)	20		
83	Martel Gaetanne (F)	21	J9H 3C6	
84	Rossignol Michel (M)	21		
85	Beaudry Daniel (M)	22	J9H 3C5	
86	Beaudry Denise (F)	22		
87	Beaudry Henri Jr (M)	22		
88	Beaudry Lucie (F)	22		

RURAL/RURALE			electoral district/circonscription	URBAN/URBAINE		
N°	page N°	of/de	HULL-AYLMER	N°	page N°	of/de
			certified signature(s)-enumerator(s) / signature(s)-recenseur(s) certifié	159	1	3
polling division section de vote			Carol L. Hulle Marie C.J. Perrot	polling division section de vote		

F 303 PRELIMINARY LIST OF ELECTORS

ELECTIONS CANADA

165013

LISTE PRÉLIMINAIRE DES ÉLECTEURS

This list of qualified electors for the polling division number as set out below was prepared for use at the pending federal election from information obtained at the enumeration and has been certified by the signature(s) below as to completeness and correctness so far as is possible.

La présente constitue la liste des électeurs de la section de vote dont le numéro apparaît plus bas préparée en vue de l'élection fédérale en cours d'après les renseignements recueillis lors du recensement. Le(s) recenseur(s) y a(ont) apposé sa(leur) signature, affirmant que cette liste est aussi complète et exacte que possible

N°				
	Notre-Dame			
89	Charbonneau Carmen (F)	23	J9H 3C6	
90	Charbonneau Richard (M)	23		
91	Leblanc Claude (M)	24	J9H 3C5	
92	Leblanc Denis (M)	24		
93	Leblanc Dora (F)	24		
94	Leblanc Jean (M)	24		
95	Martinkus Ann (F)	24		
96	Martinkus Keith (M)	24		
97	Lacroix Gladys (F)	25		
98	Lacroix Paul-André (M)	25		
99	Boucher Madeleine (F)	26		
100	Boucher Suzanne (F)	26		
101	Whelan Imelda (F)	28		
10				
	29 Notre-Dame			
102	Genereux Estelle (F)	Apt 1	J9H 3C6	
103	Larocque Fernand (M)	Apt 1		
104	Brunet Nicole (F)	Apt 2		
	30 Notre-Dame			
105	Chamberland Madeleine (F)		J9H 3C5	
106	Martineau Eveline (F)	Apt 2		
107	Collins Claudette (F)	Apt 3		
108	Chevalier Colette (F)	Apt 4		
	31 Notre-Dame			
109	Barbe Johanne (F)	Apt 1	J9H 3C6	
110	Leblanc Richard (M)	Apt 1		
	33 Notre-Dame			
111	Bastien Rose (F)	Apt 1	J9H 3C6	
112	Girard Roger (M)	Apt 1		
113	Gélinas Gisele (F)	Apt 2		
114	Thibert Roch (M)	Apt 2		
	34 Notre-Dame			
115	Charon Denise (F)	Apt 1	J9H 3C5	
116	Bourgeois Bernard (M)	Apt 2		
117	Bourgeois Ginette (F)	Apt 2		
118	Cluthier Helene (F)	Apt 3		
119	Fournier Roger (M)	Apt 3		
120	Vaillant Liette (F)	Apt 4		
121	MacDonald Helene (F)	Apt 5		
122	MacDonald Michelle (F)	Apt 5		
123	MacDonald Robert (M)	Apt 5		
124	Lavigne Jean (M)	Apt 6		
125	Lavigne Louise (F)	Apt 6		
	37 Notre-Dame			
126	Donofrio Cécile (F)	Apt 1	J9H 3C6	
127	Marengere Lorraine (F)	Apt 2		

N°				
	38 Notre-Dame			
128	Labelle Aime (M)	Apt 1	J9H 3C5	
129	Labelle Thérese (F)	Apt 1		
130	Bourgeau Gilles (M)	Apt 2		
131	Larocque Gerard (M)	Apt 2		
	Notre-Dame			
132	Brousseau Denise (F)	39	J9H 3C6	
133	Brousseau Jacques(M)	39		
	40 Notre-Dame			
134	Barbe Gail (F)	Apt 2	J9H 3C5	
135	Barbe Gerard (M)	Apt 2		
136	Fadl-alla Yousef (M)	Apt 1		
137	Tong Mary (F)	Apt 1		
	Notre-Dame			
138	Comtois Raymond (M)	41	J9H 3C6	
139	Comtois Steven (M)	41		
140	Comtois Sylvia (F)	41		
141	Chartrand Denise (F)	42	J9H 3C5	
142	O'Donnell Madeline (F)	43	J9H 3C6	
143	O'Donnell Neil (M)	43		
	Thomas			
144	Demers Marie (F)	5	J9H 3G3	
145	Demers Michel (M)	5		
146	Pigeault Laura (F)	5		
147	Quinn Colette (F)	5		
148	Quinn Paul (M)	5		
149	Noel Nicole (F)	6	J9H 3G4	
150	Noel Pierre (M)	6		
151	Dault Francois (M)	6		
152	Comtois Jacqueline (F)	7	J9H 3G3	
153	Comtois Mormand (M)	7		
154	Muretta Aime (M)	8	J9H 3G4	
155	Muretta Margaret (F)	8		
	9 Thomas			
156	Dubreuil Nicole (F)	Apt 1	J9H 3G3	
157	Rivet Claude (M)	Apt 2		
158	Rivet Elene (F)	Apt 2		
159	Woods Denise (F)	Apt 3		
160	Woods Tom (M)	Apt 3		
161	Boudria Gerard (M)	Apt 5		
162	Boudria Serge (M)	Apt 5		
163	Boudria Yvette (F)	Apt 5		
164	Lachapelle Joanne (F)	Apt 6		
165	Lavigne Jean (M)	Apt 6		
	Thomas			
166	Forgiel Ceslaw (M)	10	J9H eG4	
167	Forgiel Rose (F)	10		

RURAL/RURALE

N° | page | N° | of/de

polling division / section de vote

electoral district/circonscription: Carleton HULL-AYLMER

certified / certifié

signature(s)-enumerator(s) / signature(s)-recenseur(s): Marie Lise Pelletier

URBAN/URBAINE

N° 159 | page N° 2 of/de 3

polling division / section de vote

F 303 **PRELIMINARY LIST OF ELECTORS**

ELECTIONS CANADA

LISTE PRÉLIMINAIRE DES ÉLECTEURS

165014

BSM 7-79

This list of qualified electors for the polling division number as set out below was prepared for use at the pending federal election from information obtained at the enumeration and has been certified by the signature(s) below as to completeness and correctness so far as is possible

La présente constitue la liste des électeurs de la section de vote dont le numéro apparaît plus bas préparée en vue de l'élection fédérale en cours d'après les renseignements recueillis lors du recensement. Le(s) recenseur(s) y a(ont) apposé sa(leur) signature, affirmant que cette liste est aussi complète et exacte que possible

N°				N°			
	11 Thomas						
168	Blais Denise (F)	Apt 1	J9H 3G3	215	Beland Richard (M)	Apt 8	J9H 3G5
169	Gravel André (M)	Apt 1			**Thomas**		
170	Gravel Claude (M)	Apt 1		216	Leblanc Guy (M)	33	J9H 3G5
171	Ladouceur Suzanna (F)	Apt 2		217	Leblanc Jeanette (F)	33	
172	Demers Pierre (M)	Apt 2		218	Leblanc Michelle (F)	33	
173	Rock Brune Silvie (F)	Apt 3		219	Gaudreau Diane (F)	35	
174	Kilbride Milton (M)	Apt 4		220	Gaudreau Gerald (M)	35	
175	Normandeau Marie (F)	Apt 4		221	Gergelits Cecile (F)	38	J9H 3G6
176	Daponte Alice (F)	Apt 5		222	Parizeau Suzanne (F)	38	
177	Ladouceur Marc (M)	Apt 5		223	Gibeault Marie-H (F)	39	
178	Lavigne Darlene (F)	Apt 6		224	Gibeault Richard (M)	39	
179	Lavigne Robert (M)	Apt 6			**8 Tiberius**		
	13 Thomas			225	Leclerc Bruno (M)	Apt 2	J9H 4V4
180	Ladouceur André (M)	Apt 1	J9H 3G3	226	Leclerc Lise (F)	Apt 2	
181	Fortin Carmen (F)	Apt 2		227	Leclerc Bertin (M)	Apt 1	
182	Fortin Norman (M)	Apt 2		228	Leclerc Denise (F)	Apt 1	
183	Bergeron Lise (F)	Apt 3		229	Leclerc Guy (M)	Apt 1	
184	Landreville Jean-Yve (M)	Apt 3		230	Leclerc Jean (M)	Apt 1	
185	Dubreuil Francine (F)	Apt 5		231	Leclerc Serge (M)	Apt 1	
186	Dubreuil Mario (M)	Apt 5			**13 Tiberius**		
187	Leblanc Arthur (M)	Apt 6		232	Quinn Olivette (F)	Apt 1	J9H 4V8
188	Leblanc Rita (F)	Apt 6		233	Bard Patsy (F)	Apt 2	
	19 Thomas			234	Quinn Raymond (M)	Apt 2	
189	Auger Daniel (M)	Apt 2	J9H 3G5		**Tiberius**		
190	Bertrand Joanne (F)	Apt 2		235	Fortin Léopol (M)	32	J9H 4V7
191	Bois Richard (M)	Apt 6		236	Fortin Lucienne (F)	32	
	Thomas				**31 Tiberius**		
192	Dorris Noella (F)	21	J9H 3G5	237	Viau Claudette (F)	Apt 1	J9H 4V6
193	Dorris Rolland (M)	21		238	Viau Diane (F)	Apt 1	
194	Biron Monique (F)	23		239	Viau Gerald (M)	Apt 1	
195	Fournier Yves (M)	23		240	Viau Noella (F)	Apt 1	
196	Ladouceur Carole (F)	23		241	Viau Paul (M)	Apt 1	
197	Ladouceur Daniel (M)	23		242	Viau Robert (M)	Apt 1	
198	Aumont Lise (F)	29		243	Thibault Denise (F)	Apt 2	
	31 Thomas			244	Bard Christine (F)	Apt 3	
199	Rozon Francine (F)	Apt 1	J9H 3G5	245	Bard Roy (M)	Apt 3	
200	Rozon Paul (M)	Apt 1					
201	Cooper Ann (F)	Apt 2					
202	Whelan Anne (F)	Apt 3					
203	Whelan Lawrence (M)	Apt 3					
204	Whelan Therese (F)	Apt 3					
205	Henri Germaine (F)	Apt 4					
206	Henry Jean-Claude (M)	Apt 4					
207	Chevalier Lyne (F)	Apt 5					
208	Emond Julie (F)	Apt 5					
209	Dutt Dennis (M)	Apt 6					
210	Dutt Gloria (F)	Apt 6					
211	Parizeau Richard (M)	Apt 7					
212	Rollin Evelyn (F)	Apt 7					
213	Scrivener Darlene (F)	Apt 7					
214	Beland Donna (F)	Apt 8					

RURAL/RURALE			electoral district/circonscription	URBAN/URBAINE		
N°	page		HULL - AYLMER	N°	page	
	N°	of/de		159	N° 3	of/de 3
polling division section de vote			certified certifié / signature(s)-enumerator(s) / signature(s)-recenseur(s)			polling division section de vote

165015

F 303 **PRELIMINARY LIST OF ELECTORS**

85M-7-79

ELECTIONS CANADA

LISTE PRÉLIMINAIRE DES ÉLECTEURS

This list of qualified electors for the polling division number as set out below was prepared for use at the pending federal election from information obtained at the enumeration and has been certified by the signature(s) below as to completeness and correctness so far as is possible.

La présente constitue la liste des électeurs de la section de vote dont le numéro apparaît plus bas préparée en vue de l'élection fédérale en cours d'après les renseignements recueillis lors du recensement. Le(s) recenseur(s) y a(ont) apposé sa(leur) signature, affirmant que cette liste est aussi complète et exacte que possible.

N°				N°			
		BROOK		62	Monette, Iris (F)	69	J9H 2Y5
				63	Moreau, Alphe (M)	71	J9H 2Y5
1	Gagné, André (M)	29 A	J9H 2Y2	64	Moreau, Claire (F)	71	J9H 2Y5
2	Benoit, Laurent (M)	37	J9H 2Y3	65	Bénard, Gilles (M)	72	J9H 2Y6
3	Benoit, Oliva (F)	37	J9H 2Y3	66	Groulx, Robert (M)	72	J9H 2Y6
4	Benoit, Robert (M)	37	J9H 2Y3	67	Raymond, Suzanne (F)	73	J9H 2Y5
5	Pilon, Michel (M)	37 B	J9H 2Y3	68	Dagenais, Lucienne (F)	73	J9H 2Y5
6	Pilon, Louise (F)	37 B	J9H 2Y3	69	Clarkson, Ross (M)	74	J9H 2Y6
7	Fournier, François (M)	39	J9H 2Y3	70	Clarkson, Triola (F)	74	J9H 2Y6
8	Fournier, Claudette (F)	39	J9H 2Y3	71	Mc Millan, Dawson (M)	76	J9H 2Y6
9	Fournier, Benoit (M)	39	J9H 2Y3	72	Bélanger, Michael (M)	77	J9H 2Y5
10	Desormeaux, Ernest (M)	43	J9H 2Y3	73	Bélanger, Ghislaine (F)	77	J9H 2Y5
11	Desormeaux, Eileen (F)	43	J9H 2Y3	74	Carriere Denis	78	J9H 2Y6
12	Provost, Jean-Paul (M)	44	J9H 2Y4	75	Carriere, Monique (F)	78	J9H 2Y6
13	Provost, Rollande (F)	44	J9H 2Y4	76	Hull, Omer (M)	79	J9H 2Y5
14	Provost, Denis (M)	44	J9H 2Y4	77	Hull, Jeannine (F)	79	J9H 2Y5
15	Dubois, Robert (M)	45	J9H 2Y3	78	Hull, Raymond (M)	79	J9H 2Y5
16	Dubois, Bernard (M)	45	J9H 2Y3	79	Rodier, Gisele (F)	79 A	J9H 2Y5
17	Poulin, Claire (F)	45	J9H 2Y3	80	Quesnel, Serge (M)	80	J9H 2Y6
18	Morin, Joseph (M)	46	J9H 2Y4	81	Quesnel, Huguette (F)	80	J9H 2Y6
19	Morin, Gertrude (F)	46	J9H 2Y4	82	Quesnel, Maurice (M)	80	J9H 2Y6
20	Morin, Gary (M)	46	J9H 2y4	83	Quesnel, Chantal (F)	80	J9H 2Y6
21	Ladouceur, Mirette (F)	47	J9H 2Y3	84	Barbe, Daniel (M)	81	J9H 2Y5
22	Beaudry, Louise (F)	49 B	J9H 2Y3	85	Chevalier, Louise (F)	81	J9H 2Y5
23	Gauthier, Richard (M)	50	J9H 2Y4	86	Desrosiers, Claude (M)	81	J9H 2Y5
24	St-Louis, Francine (F)	50	J9H 2Y4	87	Desrosiers, Denise (F)	81	J9H 2Y5
25	Lajoie, Lucien (M)	52	J9H 2Y4	88	Groulx, Louis (M)	82	J9H 2Y6
26	Forsythe, James (M)	53	J9H 2Y3	89	Groulx, Lucie (F)	82	J9H 2Y6
27	Forsythe, Jeanne (F)	53	J9H 2Y3	90	Whelan, Ronald (M)	83	J9H 2Y5
28	Forsythe, John (M)	53	J9H 2Y3	91	Whelan, Huguette (F)	83	J9H 2Y5
29	Forsythe, Marie-Anne (F)	53	J9H 2Y3				
30	Boulianne, Suzanne (F)	54	J9H 2Y4			CENTRE-OUEST	
31	Beaudry, Denis (M)	55	J9H 2Y3				
32	Beaudry, Wanda (F)	55	J9H 2Y3				
33	Boucher, Alonzo (M)	56	J9H 2Y4	92	Charbonneau, Lila (F)	1	J9H 3A4
34	Boucher, Marie (F)	56	J9H 2Y4	93	Charbonneau, Michel (M)	1	J9H 3A4
35	Carriere, Madelaine (F)	57	J9H 2Y3	94	Charbonneau, Micheline (F)	1	J9H 3A4
36	Pominville, Jean-Charles (M)	58	J9H 2Y4	95	Hennink, Michael (M)	3	J9H 3A4
37	Pominville, Patricia (F)	58	J9H 2Y4	96	Hennink, Mary (F)	3	J9H 3A4
38	Soullere, Oscar (M)	59	J9H 2Y3	97	Hennink, Gary (M)	3	J9H 3A4
39	Soullere, Raymonde (F)	59	J9H 2Y3	98	Hennink, Christine (F)	3	J9H 3A4
40	Soullere, Diana (F)	59	J9H 2Y3	99	Ray, Mike (M)	4	J9H 3A5
41	Ladouceur, Jacques (M)	60	J9H 2Y4	100	Ray, Nancy (F)	4	J9H 3A5
42	Ladouceur, Jacqueline (F)	60	J9H 2Y4	101	Dorion, Pierre (M)	5	J9H 3A4
43	Ladouceur, Sylvie (F)	60	J9H 2Y4	102	Laferriere, Francine (F)	5	J9H 3A4
44	Couoke, Charles (M)	61	J9H 2Y3	103	Middlemiss, Perry (M)	6	J9H 3A5
45	Couoke, Alice (F)	61	J9H 2Y3	104	Middlemiss, Deborah (F)	6	J9H 3A5
46	Chartrand, Ronald E. (M)	62	J9H 2Y4	105	Cameron, Harry-james (M)	7	J9H 3A4
47	Chartrand, Hélene (F)	62	J9H 2Y4	106	Cameron, Diana (F)	7	J9H 3A4
48	Scott, Carmen (f)	62 A	J9H 2Y4	107	Cameron, Darlene (F)	7	J9H 3A4
49	Lamirande, Maurice (M)	63	J9H 2Y5	108	Sabourin, Jocelyn-Marc (M)	8	J9H 3A5
50	Lamirande, Carole (F)	63	J9H 2Y5	109	Labreche, Pierrette (F)	8	J9H 3A5
51	Daviau, Robert (M)	65	J9H 2Y5	110	Freed, James (M)	9	J9H 3A4
52	Lafond, Pierre (M)	66	J9H 2Y6	111	Freed, Alice (F)	9	J9H 3A4
53	Lafond, Carole (F)	66	J9H 2Y6	112	Freed, James JR. (M)	9	J9H 3A4
54	Morin, Armand (M)	67	J9H 2Y5	113	Bussiere, Roland (M)	10	J9H 3A5
55	Morin, Georgette (F)	67	J9H 2Y5	114	Bussiere, Marguerite (F)	10	J9H 3A5
56	Morin, Jean-Guy (M)	67	J9H 2Y5	115	Bussiere, Adonias (M)	10	J9H 3A5
57	Deschenes, Jacques (M)	68	J9H 2Y6	116	St-Onge, Jean-Marie (M)	12	J9H 3A5
58	Deschenes, Janet (F)	68	J9H 2Y6	117	St-Onge, Berthe (F)	12	J9H 3A5
59	Monette, Terry (M)	69	J9H 2Y5	118	Landreville, Ernest (M)	17	J9H 3A6
60	Monette, Laura (F)	69	J9H 2Y5	119	Landreville, Pierrette (F)	17	J9H 3A6
61	Monette, Lee (M)	69	J9H 2Y5	120	Landreville, Joanne (F)	17	J9H 3A6

RURAL/RURALE

N° | page | N° | of/de

polling division / section de vote

electoral district / circonscription

HULL-AYLMER

certified / certifié — signature(s)-enumerator(s) / signature(s)-recenseur(s)

Donna Gueuin — Ronald Gauthier

URBAN/URBAINE

N° 160 | page N° 1 of/de 3

polling division / section de vote

F 303 PRELIMINARY LIST OF ELECTORS

ELECTIONS CANADA

LISTE PRÉLIMINAIRE DES ÉLECTEURS

165016

BSM 7 79

This list of qualified electors for the polling division number as set out below was prepared for use at the pending federal election from information obtained at the enumeration and has been certified by the signature(s) below as to completeness and correctness so far as is possible

La présente constitue la liste des électeurs de la section de vote dont le numéro apparaît plus bas préparée en vue de l'élection fédérale en cours d'après les renseignements recueillis lors du recensement. Le(s) recenseur(s) y a(ont) apposé sa(leur) signature, affirmant que cette liste est aussi complète et exacte que possible.

CENTRE-OUEST

N°			
121	Landreville, Claire (F)	17	J9H 3A6
122	Landreville, Liette (F)	17	J9H 3A6
123	Landreville, Agathe (F)	17	J9H 3A6
124	Landreville, Richard (M)	17	J9H 3A6
125	Massé, Paul (M)	18	J9H 3A7
126	Massé, Danielle (F)	18	J9H 3A7
127	Martel, Alexandra (F)	18	J9H 3A7
128	Gendron, Peter (M)	19	J9H 3A6
129	Gendron, Margaret-Rose (F)	19	J9H 3A6
130	Gendron, Romeo (M)	19	J9H 3A6
131	Gendron, Brenda (F)	19	J9H 3A6
132	Aubin, Antonio (M)	20	J9H 3A7
133	Aubin, Francine (F)	20	J9H 3A7
134	Arbuckle, Donald (M)	20 B	J9H 3A7
135	Fortin, Luc (M)	21	J9H 3A6
136	Fortin, Line (F)	21	J9H 3A6
137	Fortin, Rita (F)	21	J9H 3A6
138	Duncan, Margaret (F)	22	J9H 3A7
139	Mainville, Edgar (M)	23	J9H 3A6
140	Mainville, Doris (F)	23	J9H 3A6
141	Mainville, Yvon (M)	23	J9H 3A6
142	Vincent, Daniel (M)	24 App. 1	J9H 3A7
143	Gingras, Claudette (F)	24 App. 1	J9H 3A7
144	Belley, Paul (M)	24 App. 2	J9H 3A7
145	Belley, Micheline (F)	24 App. 2	J9H 3A7
146	Lacroix, Michel (M)	25	J9H 3A6
147	Faubert, Lyne (F)	25	J9H 3A6
148	Moreau, Alphonse (M)	26	J9H 3A7
149	Moreau, Blanche (F)	26	J9H 3A7
150	Moreau, Gérald (M)	26	J9H 3A7
151	Moreau, Francine (F)	26	J9H 3A7
152	Smith, Robert (M)	27	J9H 3A6
153	Smith, David (M)	27	J9H 3A6
154	Smith, Charles (M)	27	J9H 3A6
155	West-Smith, Michele (F)	27	J9H 3A6
156	Graveline, Noel .A. (M)	29	J9H 3A6
157	Graveline, Alice (F)	29	J9H 3A6
158	Warden, Wesley (M)	30	J9H 3A7
159	Warden, Marie-Reine (F)	30	J9H 3A7
160	Warden, Daniel (M)	30	J9H 3A7
161	Warden, Paul (M)	30	J9H 3A7
162	Warden, Kevin (M)	30	J9H 3A7
163	Ladouceur, Gabriel (M)	31	J9H 3A6
164	Ladouceur, Nicole (F)	31	J9H 3A6
165	Ladouceur, Alfred (M)	31 ½	J9H 3A6
166	Ladouceur, Fleur-Ange (F)	31 ½	J9H 3A6
167	Laurier, Ronald (M)	32	J9H 3A7
168	Laurier, May (F)	32	J9H 3A7
169	Laurier , Daniel (M)	32	J9H 3A7
170	Kidder, CH. (M)	33	J9H 3A6
171	Kidder, Hazel (F)	33	J9H 3A6
172	Halnault, Jennette (F)	33	J9H 3A6
173	Kidder-Ashcroft, Patricia .H. (F)	33	J9H 3A6
174	Léon, Florian (M)	34	J9H 3A7
175	Léon, Lise (F)	34	J9H 3A7
176	Gagnon, Suzanne (F)	34 A	J9H 3A7

GENDRON

N°			
177	Maisonneuve, Marc (M)	3	J9H 2V9
178	Maisonneuve, Carole (F)	3	J9H 2V9
179	Maisonneuve, Edna (F)	3	J9H 2V9
180	Jeannotte, Roland (M)	4	J9H 2W9
181	Jeannotte, Mireille (F)	4	J9H 2W9
182	Jeannotte, Gilles (M)	4	J9H 2W9
183	Massie, Jean-Paul (M)	5	J9H 2V9
184	Massie, Rita (F)	5	J9H 2V9
185	Spark, Georges (M)	6	J9H 2W1
186	Spark, Vera (F)	6	J9H 2W1
187	Spark, Georges Jr. (M)	6	J9H 2W1
188	Burvill, Triola (F)	8	J9H 2W1
189	Charbonneau, Georges (M)	8 A	J9H 2W1
190	Vallillée, Sharon (F)	8 A	J9H 2W1
191	Cayer, Albert (M)	9	J9H 2V9
192	Cayer, Jeannette (F)	9	J9H 2V9
193	Cayer, Michel (M)	9	J9H 2V9
194	Cayer, Laura (F)	9	J9H 2V9
195	Martel, Lillianne (F)	9	J9H 2V9
196	Hayes, Barry (M)	11	J9H 2V9
197	Hayes, Danielle (F)	11	J9H 2V9
198	Crete, Gilles (M)	12	J9H 2W1
199	Crete, Carole (F)	12	J9H 2W1
200	Bigras, André (M)	13	J9H 2V5
201	Bigras, Carmen (F)	13	J9H 2V5
202	Rousson, Jacques (M)	13 B	J9H 2V5
203	Larose-Rousson, Lucie (F)	13 B	J9H 2V5
204	Sullivan, Elgin (M)	14	J9H 2W1
205	Sullivan, Bernadette (F)	14	J9H 2W1
206	Sullivan, Constance (F)	14	J9H 2W1
207	Martineau, Elmer (M)	16	J9H 2W2
208	Martineau, Colette (F)	16	J9H 2W2
209	Martineau, Marlene (F)	16	J9H 2W2
210	Guertin, Raymond (M)	16	J9H 2W2
211	Cardinal, Arthur (M)	17	J9H 2W3
212	Cardinal, Desneiges (F)	17	J9H 2W3
213	Loyer, Lucien (M)	18	J9H 2W2
214	Loyer, Mary-Joan (F)	18	J9H 2W2
215	Culley, Gregory (M)	18	J9H 2W2
216	Culley, Andy (M)	18	J9H 2W2
217	Culley, Sandra (F)	18	J9H 2W2
218	Renaud, Gérard (M)	19	J9H 2W3
219	Renaud, Paulette (F)	19	J9H 2W3
220	Leahy, Clément (M)	20	J9H 2W2
221	Leahy, Vivianne (F)	20	J9H 2W2
222	Chartrand, Robert (M)	22	J9H 2W2
223	Chartrand, Carmen (F)	22	J9H 2W2
224	Tremblay, Marie-Reine (F)	23	J9H 2W3
225	Tremblay, Guy (M)	23	J9H 2W3
226	Tremblay, Lucie (F)	23	J9H 2W3
227	Tremblay, Alain (M)	23	J9H 2W3
228	Tremblay, Michel (M)	23	J9H 2W3
229	Laframboise, Aurele (M)	24	J9H 2W2
230	Laframboise, Hélene (F)	24	J9H 2W2
231	Laframboise, Daniel (M)	24	J9H 2W2
232	Pombert, Télesphor (M)	26	J9H 2W2
233	Pombert, Prudence (F)	26	J9H 2W2
234	Dupont, Georges (M)	27	J9H 2W3
235	Dupont, Lynda (F)	27	J9H 2W3
236	Dale, Barry (M)	27 A	J9H 2W3
237	Dale, Joyce (F)	27 A	J9H 2W3

RURAL/RURALE

N° | page N° | of/de

polling division section de vote

electoral district/circonscription

HULL - AYLMER

certified/certifié signature(s) enumerator(s) / signature(s) recenseur(s)

Diane Guérin Ronald Charette

URBAN/URBAINE

N° 160 | page N° 2 | of/de 3

polling division section de vote

F 303 PRELIMINARY LIST OF ELECTORS

ELECTIONS CANADA

165017

LISTE PRÉLIMINAIRE DES ÉLECTEURS

RMM 7 71

This list of qualified electors for the polling division number as set out below was prepared for use at the pending federal election from information obtained at the enumeration and has been certified by the signature(s) below as to completeness and correctness so far as is possible.

La présente constitue la liste des électeurs de la section de vote dont le numéro apparaît plus bas préparée en vue de l'élection fédérale en cours d'après les renseignements recueillis lors du recensement. Le(s) recenseur(s) y a(ont) apposé sa(leur) signature, affirmant que cette liste est aussi complète et exacte que possible.

N°			
	TIBERIUS		
238	Robitaille, Donald (M)	33	J9H 4V8
239	Chevalier, Nicole (F)	33	J9H 4V8
240	Chevalier, Michel (M)	35	J9H 4V8
241	Bélair, Manon (F)	35	J9H 4V8
242	Cayer, Roch (M)	47	J9H 4W1
243	Cayer, Claire (F)	47	J9H 4W1
244	Cayer, Jules (M)	47	J9H 4W1
245	Cayer, Guy (M)	47	J9H 4W1
246	Charette, Jacques (M)	49	J9H 4W3
247	Charette, Irene (F)	49	J9H 4W3
248	Charette, Ronald (M)	49	J9H 4W3
249	Dorion, Aurele (M)	50	J9H 4W2
250	Dorion, Colette (F)	50	J9H 4W2
251	Gendron, Vincent (M)	51	J9H 4W3
252	Gendron, Cécile (F)	51	J9H 4W3
253	Gendron, Joseph (M)	51	J9H 4W3
254	Gendron, Roger (M)	51	J9H4W3
255	Gendron, Pierre (M)	51	J9H 4W3
256	Gendron, Paul (M)	51	J9H 4W3
257	Gendron, Thérese (F)	51	J9H 4W3
258	Charette, Luc (M)	51	J9H 4W3
259	Charette, Suzanne (F)	51	J9H 4W3
260	Lebrun, Gerald (M)	52	J9H 4W2
261	Lebrun, Colette (F)	52	J9H 4W2
262	Lebrun, Jacques (M)	52	J9H 4W2
263	Lebrun, Maurice (M)	52	J9H 4W2
264	Lebrun, Nicole (F)	52	J9H 4W2
265	Lebrun, Joanne (F)	52	J9H 4W2
266	Lebrun, Ginnette (F)	52	J9H 4W2
267	Dubeau, Gaston (M)	53	J9H 4W3
268	Dubeau, Alice (F)	53	J9H 4W3
269	Dubeau, Paul (M)	53	J9H 4W3

RURAL/RURALE

N° | page | N° | of/de

polling division / section de vote

electoral district/circonscription

HULL - AYLMER

certified / certifié signature(s) enumerator(s) / signature(s) recenseur(s)

Joanne Lebrun | Ronald Charette

URBAN/URBAINE

N° 160 | page N° 3 of/de 3

polling division / section de vote

F 303 **PRELIMINARY LIST OF ELECTORS**

8-M-7-79

ELECTIONS CANADA

165018

LISTE PRÉLIMINAIRE DES ÉLECTEURS

This list of qualified electors for the polling division number as set out below was prepared for use at the pending federal election from information obtained at the enumeration and has been certified by the signature(s) below as to completeness and correctness so far as is possible.

La présente constitue la liste des électeurs de la section de vote dont le numéro apparaît plus bas préparée en vue de l'élection fédérale en cours d'après les renseignements recueillis lors du recensement. Le(s) recenseur(s) y a(ont) apposé sa(leur) signature, affirmant que cette liste est aussi complète et exacte que possible.

N°			
	BANCROFT		
1	Renaud, Susan (F)	83	J9H2P1
2	Renaud, Ray (M)	83	"
3	Rivet, Monique (F)	85	J9H4P1
4	Quesnel, Robert (M)	86	J9H4P2
5	Quesnel, Arthur (M)	86	"
6	Quesnel, Pierre (M)	86	"
7	Cnyema, Victoria (F)	86	"
	BROAD		
8	Acland, Derek (M)	10	J9H4G8
9	Acland, Joan (F)	10	"
10	Acland, Bruce (M)	10	"
11	Acland, Charles (M)	10	"
12	Parsons, Allen (M)	12	J9H4G8
13	Parsons, Gwendolyn (F)	12	"
14	Parsons, Garry (M)	12	"
15	Parsons, Deborah (F)	12	"
16	Moore, Lawrence (M)	14	"
17	Moore, Lulu (F)	14	"
18	Whitlock, Keneth (M)	29	J9H4G9
19	Whitlock, Simone (F)	29	"
20	Whitlock, Susan (F)	29	"
21	Dizazzo, Florence (F)	29	"
22	Beaudry, Alice (F)	30	J9H4H3
23	Boucher, Paul (M)	31	J9H4H2
24	Boucher, Gilberte (F)	31	"
25	Boucher, René (M)	31	"
26	Pelerin, Anne-Marie (F)	32	J9H4H3
27	Whelan, Edgar A. (M)	33	J9H4H2
28	Cazo, Violette (F)	33	"
29	Mainville, Louise (F)	34	J9H4H3
30	Mainville, Wilfrid (M)	34	"
31	Bellefeuille, Lionel (M)	35	J9H4H2
32	Bellefeuille, Alys (F)	35	"
33	Clairmont, Ronald (M)	36	J9H4H3
34	Lamoureux, Rodolphe (M)	36½	"
35	Lamoureux, Rochelle (F)	36½	"
36	Levesque, Denis (M)	36½	"
37	Brazeau, Emile (M)	38	"
38	Brazeau, Aline (F)	38	"
39	Renard, Jacqueline (F)	40	"
40	Renard, Georges (M)	40	"
41	Gravelle, Oscar (M)	41	J9H 4H4
42	Gravelle, Doreen (F)	41	"
43	Vandusen, Jack (M)	43	"
44	Vandusen, Olive (F)	43	"
45	Vandusen, Lori (F)	43	"
46	Gladstone, Darlene (F)	43	"
47	Davis, Normand (M)	45	"
48	Davis, Gabrielle (F)	45	"
49	Simard, Berthe (F)	47	J9H4H5
50	Decotret, Henri René (M)	49	"
51	Quenneville, Antoinette (F)	51A	"
52	Savard, Jacqueline (F)	51B	"
53	Laframboise, Jean-Charles (M)	53	"
54	Laframboise, Susanne (F)	53	"
55	Gosselin, Alain (M)	56	J9H4H6
56	Champoux, Louise (F)	56	"
57	Davis, Joanne (F)	59	"
58	Kesterton, Steve (M)	59	"

N°			
	BROOK		
59	Lafrenière, Manon (F)	87	J9H2Y7
60	Lafrenière, Esthel (F)	87	"
61	Lafrenière, Jacques (M)	87	"
62	Hamel, Joseph (M)	89	"
63	Hamel, Lina (F)	89	"
64	O'Dwyer, Thomas (M)	91	"
65	O'Dwyer, Catherine (F)	91	"
66	Lecuyer, Marcel (M)	93	"
67	Lecuyer, Ida (F)	93	"
68	Lecuyer, Daniel (M)	93	"
69	Lecuyer, Denis (M)	93	"
70	Lecuyer, Hélène (F)	93	"
71	Lachance, Thérèse (F)	95	"
72	Riopel, Robert (M)	95	"
73	Quintal, Michel (M)	97	"
74	Quintal, Patricia (F)	97	"
75	Graveline, Lucienne (F)	104	J9H2Y9
76	Graveline, Doris (F)	105	
77	Graveline, François (M)	105	
78	Léon, Raymond (M)	113	J9H2Z2
79	Léon, Diane (F)	113	"
80	Aubin, J. Henri (M)	114	J9H2Z1
81	Aubin, Pauline (F)	114	"
82	Quintal, Jacques (M)	115	J9H2Z2
83	Quintal, Patricia (F)	115	"
84	Quintal, Hélène (F)	115	"
85	Wright, Harry (M)	117	J9H2Z6
86	Wright, Fernande (F)	117	"
87	Graveline, Gérard (M)	119	J9H2Z4
88	Graveline, Constance (F)	119	"
89	Graveline, Noel (M)	120	J9H2Z3
90	Graveline, Marjorie (F)	120	"
91	Brunette, Odilon (M)	121	J9H2Z4
92	Forsythe, Gilbert (M)	122	J9H2Z3
93	Forsythe, Marilyn (F)	122	"
94	Forsythe, Kimberly (F)	122	"
95	Forsythe, Christopher (M)	122	"
96	Léon, Maurice (M)	123	J9H2Z4
97	Léon, Frances (F)	123	"
98	Pombert, Gérard (M)	124	J9H2Z3
99	Pombert, Georgette (F)	124	"
100	Pombert, Bruno (M)	124	"
101	Pombert, Vivianne (F)	124	"
102	Demers, Lucien (M)	125	J9H2Z4
103	Demers, Claudette (F)	125	"
104	Dupont, Raymond (M)	127	"
105	Dupont, Maria (F)	127	"
106	Vilon, Gilberte (F)	128	J9H2Z3
107	Findlay, Ronald (M)	128	"
108	Beauchamp, Jean-Pierre (M)	129	J9H2Z4
109	Beauchamp, Winnifred (F)	129	"
110	Biron, Gérald (M)	129	J9H2Z4
111	Renaud, Lloyd (M)	130	J9H2Z3
112	Renaud, Lucienne (F)	130	"
113	Laviolette, Guy (M)	131	J9H2Z4
114	Laviolette, Doreen (F)	131	"
	CHARLES		
115	Douglass, Peter (M)	81	
116	Douglass, Kathleen (F)	81	

RURAL/RURALE

N° | page | N° | of/de

polling division / section de vote

electoral district / circonscription

Hull-Aylmer

certified / certifié

signature(s)-enumerator(s) / signature(s)-recenseur(s)

Lise Lévesque | Mark Rousseau

URBAN/URBAINE

N° 161 | page N° 1 | of/de 3

polling division / section de vote

F 303 **PRELIMINARY LIST OF ELECTORS**

8SM 7 79

ELECTIONS CANADA

165019

LISTE PRÉLIMINAIRE DES ÉLECTEURS

This list of qualified electors for the polling division number as set out below was prepared for use at the pending federal election from information obtained at the enumeration and has been certified by the signature(s) below as to completeness and correctness so far as is possible

La présente constitue la liste des électeurs de la section de vote dont le numéro apparaît plus bas préparée en vue de l'élection fédérale en cours d'après les renseignements recueillis lors du recensement. Le(s) recenseur(s) y a(ont) apposé sa(leur) signature, affirmant que cette liste est aussi complète et exacte que possible.

N°			
	COURT		
117	Duhaime, André (M)	67	J9H4M1
118	Howard, Dorothy (F)	67	"
119	Lamirande, Laurent (M)	71*1	"
120	Lamirande, Suzanne (F)	71*1	"
121	Guay, Denise (F)	71*2	"
122	Chartrand, René (M)	71*2	"
123	Séguin, Jean-Marie (M)	78	J9H4M3
124	Séguin, Antoinette (F)	78	"
125	Charron, Robert (M)	80	"
126	Charron, Madeleine (F)	80	"
127	Larocque, Yvon (M)	82	"
128	Larocque, Jocelyne (F)	82	"
129	Beaudry, Henri (M)	82	"
130	Léon, Edmond (M)	84	"
131	Léon, Joan (F)	84	"
132	Groulx, Madeleine (F)	86	J9H5E4
133	Groulx, Diane (F)	86	"
134	Archambault, Lise (F)	86	"
135	Rousson, Pauline (F)	88	J9H4M4
136	Rousson, Marc (M)	88	"
137	Cusson, Léopold (M)	88	"
138	Gratton, Charles (M)	89½	"
139	Reid, Philip (M)	89½	"
140	Soulière, Jean-Paul (M)	93	J9H4M5
141	Soulière, Denise (F)	93	"
142	Carrière, Favereau, Colette (F)	93	"
143	Soulière, Georges (M)	95	J9h4M3
144	Soulière, Thérèse (F)	95	"
145	Culley, Perry (M)	498	J9H4M6
146	Bougie-Culley, Nicole (F)	498	"
	DENISE FRIEND		
147	Martel, Jeannette (F)	47	J9H3A8
148	Bayeur, Renée (F)	49	"
149	Filiatreault, Adrien (M)	49	"
150	Ouellette, Andrée (F)	51	"
151	Renaud, Aldéa (F)	53	J9H3A9
152	Renaud, Don (M)	53	"
153	Fortin, Gérard (M)	55	"
154	Laflèche, Jean-Paul (M)	57	"
155	Laflèche, Laurence (F)	57	"
156	Bayard, Martin (M)	59	"
157	Bayard, Roberte (F)	59	"
158	Séguin, Paulette (F)	61	"
159	Laberge, Rita (F)	61	"
160	Villeneuve, Denis (M)	61	"
161	Villeneuve, Francine (F)	61	"
162	Ducene, Francoise (F)	63	"
163	Bouchard, Fernand (M)	63	"
164	Tourangeau, Louise (F)	67	J9H3B1
165	Champagne, Francine (F)	68A	J9H3B2
166	Lamothe, Gilles (M)	68B	"
167	Lamothe, Suzanne (F)	68B	"
168	Quinn, Andy (M)	68C	"
169	Harris, Tammy (F)	68C	"
170	Boucher, Marcel (M)	69	J9H3B1
171	Boucher, Rita (F)	69	"
172	Boucher, Richard (M)	69	"
173	Boucher, Marc (M)	69	"
174	Léon, Lucien (M)	69	"
175	Roy, Charles (M)	70	J9H3B2
176	Fortin, Bernard (M)	70	"
177	Ginn, Barry (M)	71	J9H3B1
178	Ginn, Mariette (F)	71	"
179	Ginn, Sandra (F)	71	"
180	Charron, Richard (M)	71	"
181	Charron, Lucien (M)	72	J9H3B2
182	Charron, Yvonne (F)	72	"
183	Charron, Daniel (M)	72	"
184	Charron, Paul (M)	72	"
185	Proulx, Jean-Guy (M)	72B	"
186	Allen, Gilles (M)	74	"
187	Allen, Helen (F)	74	"
188	Lewis, Marie (F)	75	J9H3B1
189	Denis, réjean (M)	76	J9H3B2
190	Denis, Claire (F)	76	"
191	Denis, Michel (M)	76	"
192	Grégoire, Florence (F)	76	"
	EARDLEY		
193	Filion, Jean-Paul (M)	14	J9H4J7
194	Filion, Denise (F)	14	"
195	Filion, Jean-Claude (M)	14	"
196	Chartrand, Régent (M)	16	"
197	Chartranc, Ginette (F)	16	"
198	Quesnel, Pierre Edmond (M)	19	J9H4J8
199	Quesnel, Gertrude (F)	19	"
200	Parizeau, Noel (M)	19	"
201	Beaudry, Jean-Paul	20	J9h4J7
202	Renaud, Louis (M)	21	J9H4J8
203	Levesque, Louise (F)	21A	"
204	Laferrière, Yvette (F)	21B	"
205	Guerin, Joanne (F)	22	J9H4J7
206	Sinclair, Rhonda (F)	38	J9H4K1
	NOTRE-DAME		
207	Laroche, Roy (M)	60	J9H3E1
208	Laroche, Jo-hanne (F)	60	"
209	Quinn, Daniel (M)	60A	"
210	Cardell, Catherine (F)	60A	"
211	Lafrenière, Marc-André (M)	61	J9H5E5
212	St-Jean Normand (M)	61	"
213	Laroche, Serge (M)	61	"
214	Albert, Laurier (M)	61	"
215	Vilon, Earl (M)	66	J9H3E3
216	Vilon, Diane (F)	66	"
217	Bertrand Hectore (M)	68	J9H3E3
218	Lavigne, Alphée (M)	70A	J9H3E2
219	Goodfellow, Alvin (M)	71	J9H3E3
220	Goodfellow, Aline (F)	71	"
221	Therrien, Hélène (F)	72	J9H3E2
222	Auuet, Fern (M)	72½	"
223	Lortie, Denise (F)	73	J9H3E3
224	Lortie, Monique (F)	73	"
225	Lortie, Pierre-Paul (M)	73	"
226	Desrosiers, Réal (M)	74	J9H3E2
227	Desrosiers, Solange (F)	74	"
228	Desrosiers, Guy (M)	74	"
229	Desrosiers, Luc (M)	74	"

RURAL/RURALE

N° | page N° | of/de

polling division / section de vote

electoral district/circonscription: HULL - YLMER

certified / certifié

signature(s)-enumerator(s) / signature(s)-recenseur(s): Line Lavergne / Marc Rousson

URBAN/URBAINE

N° 161 | page N° 2 | of/de 3

polling division / section de vote

165020

F 303 **PRELIMINARY LIST OF ELECTORS**

ELECTIONS CANADA

LISTE PRÉLIMINAIRE DES ÉLECTEURS

BTM 7-79

This list of qualified electors for the polling division number as set out below was prepared for use at the pending federal election from information obtained at the enumeration and has been certified by the signature(s) below as to completeness and correctness so far as is possible.

La présente constitue la liste des électeurs de la section de vote dont le numéro apparaît plus bas préparee en vue de l'élection fédérale en cours d'après les renseignements recueillis lors du recensement. Le(s) recenseur(s) y a(ont) apposé sa(leur) signature, affirmant que cette liste est aussi complète et exacte que possible.

N°				N°
230	Francoeur, Diane (F)	75	J9H3E3	
231	Boissonneault, Jean (M)	75	"	
232	Davey, Isabelle (F)	75A	"	
233	Davey, Robert (M)	75A	"	
234	Laplante, Marcel (M)	76	J9H3E2	
235	Laplante, Rita (F)	76	"	
236	Dugas, Diane (F)	77	J9H3E3	
237	Dugas, Francine (F)	77	"	
238	Chartrand, Daniel (M)	78	J9H3E2	
239	Chartrand, Robin (M)	78	"	
240	Leslie, Gorman (M)	79	J9H3E3	
241	Leslie, Pearl, (F)	79	"	
242	Leslie, Denis (M)	79	"	
243	Leslie, Linda (F)	79	"	
244	Fortin, Paul (M)	80	J9H3E2	
245	Chamberland, Sylvie (F)	80	"	
246	Bond, Guy (M)	80	"	
247	Bond, Diane (F)	80	"	
248	Brown, Everett (M)	81	J9H3E3	
249	Brown, Gloria (F)	81	"	
250	Brown, Brian (M)	81	"	
251	Biron, René (M)	82	J9H3E2	
252	Biron, Thérèse (F)	82	"	
253	Biron, Roger (M)	82	"	
254	Biron, Michel (M)	82	"	
255	Biron, André (M)	82	"	
256	Biron, Sylvie (F)	82	"	
	PARKER			
257	Laflamme, Rose-Marie (F)	486	J9H5E3	
258	Dodson, Monica (F)	486A	"	
259	Bérubé, Gaston (M)	488	J9H4R5	
260	Bérubé, Colette (F)	488	"	
261	Collins, John (M)	493		
262	Sauvé, Suzanne (F)	493		
263	Thibault, René (M)	496	J9H4R7	
264	Thibault, Lucille (F)	496	"	
265	Thibault, Gérald (M)	496	"	
266	Ladouceur, Yvan (M)	497		
267	Ladouceur, Marie-Jeanne (F)	497		
	THOMAS			
268	Lefebre, Jacques (M)	71		
269	Lefebre, Gabrielle (F)	71		
270	Rochon, Robert (M)	71½	J9H3H3	
271	Carrière, Paul (M)	71½	"	
272	Boudrias, André (M)	75	"	
273	Boudrias, Hélène (F)	75	"	
274	Mathieu, Jean-Marie (M)	77	"	
275	Mathieu, Berthe J. (F)	77	"	
276	Gascon, Daniel (M)	78	J9H3H4	
277	Saulnier, Denise (F)	78	"	
	EARDLEY			
278	Filion, Gaétan (M)	14	J9H4J7	

RURAL/RURALE	electoral district/circonscription	URBAN/URBAINE
N° / page / N° / of/de	HULL - AYLMER	N° 161 / page / N° 3 / of/de 3
polling division section de vote	certified / certifié — signature(s)-enumerator(s) / signature(s)-recenseur(s)	polling division section de vote

F 303 PRELIMINARY LIST OF ELECTORS (geographical)

85M 7 79

ELECTIONS CANADA

165021

LISTE PRÉLIMINAIRE DES ÉLECTEURS (géographique)

This list of qualified electors for the polling division number as set out below was prepared for use at the pending federal election from information obtained at the enumeration and has been certified by the signature(s) below as to completeness and correctness so far as is possible.

La présente constitue la liste des électeurs de la section de vote dont le numéro apparaît plus bas préparée en vue de l'élection fédérale en cours d'après les renseignements recueillis lors du recensement. Le(s) recenseur(s) y a(ont) apposé sa(leur) signature, affirmant que cette liste est aussi complète et exacte que possible.

N°				N°			
	Brook			56	Bilodeau, Roméo (M)	84	J9H3B3
				57	Zandvoort, Elisabeth (F)	85	J9H3B4
1	Thompson, Barbara Judy (F)	141	J9H2Z5	58	Zandvoort, Antony (M)	85	
2	Morin, Irma (F)	143		59	Tapper, Irene (F)	86	J9H3B4
3	Allen, Mary (F)	145		60	Dixon, Diane (F)	88	J9H3B5
4	Allen, William (M)	145		61	Dixon, Donald (M)	88	
5	Lavigne, Joseph (M)	145	(a)	62	Hardy, Gilbert (M)	90	
6	Lavigne, Fernande (F)	145	(a)	63	Hardy, Andrée (F)	90	
7	Blondin, Marie-Claire (F)	145	(a)	64	Foran, Rita (F)	91	J9H3B6
8	McNeil, Michael Francis(M)	147		65	Foran, Francis (M)	91	
9	MacNeil, Rosella (F)	147		66	Friend, Anne (F)	92	J9H3B5
10	MacNeil, James T. (M)	147		67	Friend, Charles (M)	92	
11	Boucher, Raymond (M)	148	J9H2Z6	68	Dionne, Lorina (F)	93	J9H3B6
12	Boucher, Lois Joan (F)	148		69	Rees, Mark (M)	94	J9H3B5
13	Hornidge, Richard (M)	148		70	Rees, Carroll (F)	94	
14	Guertin, Muriel (F)	151	J9H2Z5	71	Farant, Julie (F)	95	J9H3B6
15	Boucher, Charles (M)	152	J9H2Z6	72	Farant, Roger (M)	95	
16	Boucher, Judith (F)	152		73	Lalonde, Philippe (M)	96	J9H3B5
17	Pon, Doreen (F)	153	J9H2Z5	74	Davis, Louise (F)	96	
18	Pon, H. Richard (M)	153		75	Gravelle, Marc (M)	97	J9H3B6
19	Pon, Robert (M)	153		76	Gravelle, Gabrielle (F)	97	
20	Dodge, Daniel (M)	158	J9H2Z6	77	Gravelle, Claude (M)	97	
21	Bénard, Claude (M)	158					
					De Normandie		
	Charles						
				78	Dasilva, John (M)	122	J9H6B2
22	St-Cyr, Ann Lynn (F)	87	J9H3K2	79	Dasilva, Maria Lucia (F)	122	
23	Brousseau, Serge (M)	87		80	Dasilva, Maria Adelaide	122	(F)
24	Daley, Urban (M)	91		81	Dasilva, José (M)	122	
25	Daley, Diane (F)	91		82	Dasilva, Antonio (M)	122	
26	Daley, James (M)	91		83	Khouri, Gloria (F)	123	J9H6B1
27	Fitzpatrick, Joseph (M)	92	J9H3K3	84	Khouri, Fawaz (M)	123	
28	Thériault, Carole (F)	92		85	Pitre, Ginette (F)	124	J9H6B2
29	MacKenzie, Roy (M)	94		86	Pitre, Gérard (M)	124	
30	MacKenzie, Carmel (F)	94		87	Gorman, Roy (M)	125	J9H6B1
31	Connelly, Kathy (F)	95	J9H3K2	88	Gorman, Laura (F)	125	
32	Connelly, Gérald (M)	95		89	Gorman, Ken (M)	125	
33	Langthorne, Margaret (F)	97	J9H3K4	90	Gorman, Sandra (F)	125	
34	Langthorne, Stanley (M)	97		91	Lacroix, Jean (M)	126	J9H6B2
35	Jowsey, Joan (F)	98	J9H3K5	92	Lavigne, Michelle (F)	126	
36	Jowsey, Arthur (M)	98		93	Eisenhauer, Raumond (M)	127	J9H6B1
37	Jowsey, Michael (M)	98		94	Eisenhauer, Carmen (F)	127	
38	Jowsey, Peter (M)	98		95	Thibeault, Claudette (F)	128	J9H6B2
39	Rolston, Jean (F)	99	J9H3K4	96	Thibeault, Onel (M)	128	
40	Rolston, LLoyd (M)	99		97	Jackson, Sally (F)	130	
41	Allen, Frederick(M)	101	J9H3K6	98	Jackson, Gregory (M)	130	
42	Dumais, Rhéal (M)	102	J9H3K7	99	Tremblay, Estelle (F)	133	J9H6B3
43	Dumais, Françoise (F)	102		100	Tremblay, Jacques (M)	133	
44	Dumais, Francine (F)	102		101	Moreau, Lionel (M)	136	J9H6B2
				102	Moreau, Louise (F)	136	
	Denise Friend			103	Benoît, Lionel (M)	137	J9H6B3
				104	Benoît, Pierrette (F)	137	
45	Dubois, Andrée (F)	78	J9H3B3	105	Benoît, René (M)	137	
46	Caron, Guy (M)	79	J9H3B4	106	Benoît, André (M)	137	
47	Caron, Lise (F)	79		107	Benoît, Francine (F)	137	
48	Caron, Pauline (F)	79		108	Pétrin, Céline (F)	138	J9H6B2
49	Pouliot, François P. (M)	80	J9H3B3	109	Pétrin, Robert (M)	138	
50	Pelletier, Jocelyne (F)	80		110	Illingworth, William(M)	132	J9H6B2
51	Hudon, André (M)	81	J9H3B4	111	Illingworth, Lois (F)	132	
52	Whelan, Lyse (F)	81		112	Illingworth, Deborah (F)	132	
53	Clunie, David (M)	82	J9H3B3	113	Illingworth, Shaun (M)	132	
54	Clunie, Cathryn (F)	82		114	Illingworth, Tracy (M)	132	
55	Bilodeau, Jacqueline (F)	84	J9H3B3	115	Illingworth, Darren (M)	132	

RURAL/RURALE

N° | page | N° | of/de

polling division / section de vote

electoral district / circonscription

Hull Aylmer

certified / certifié — signature(s)-enumerator(s) / signature(s)-recenseur(s)

URBAN/URBAINE

N° 162 | page N° 1 of/de 3

polling division / section de vote

165022

F 303 PRELIMINARY LIST OF ELECTORS

ELECTIONS CANADA

LISTE PRÉLIMINAIRE DES ÉLECTEURS

85M 7 79

This list of qualified electors for the polling division number as set out below was prepared for use at the pending federal election from information obtained at the enumeration and has been certified by the signature(s) below as to completeness and correctness so far as is possible.

La présente constitue la liste des électeurs de la section de vote dont le numéro apparaît plus bas préparée en vue de l'élection fédérale en cours d'après les renseignements recueillis lors du recensement. Le(s) recenseur(s) y a(ont) apposé sa(leur) signature, affirmant que cette liste est aussi complète et exacte que possible.

N°			
116	Illingworth, Michael (M)	132	J9H6B2
117	Smith, Charlotte (F)	132	
118	Cobill, Marilyn (F)	134	J9H6B2
	Foran		
119	Thornton, Francis W.(M)	532	J9H5M2
120	Thornton, Margaret Mary(F)	532	
121	Mahmud, Arwa (F)	533	J9H6A3
122	Mahmud, Hasan (M)	533	
123	Mahmud, Yasmin (F)	533	
124	Mahmud, Qasem (M)	533	
125	Mahmud, Khadijah (F)	533	
126	Sullivan, Guy (M)	534	J9H5M2
127	Sullivan, Géraldine (F)	534	
128	Sullivan, Marc (M)	534	
129	Bourque, Jean-Maurice (M)	536	
130	Bourque, Gracia (F)	536	
131	Renaud, Paul (M)	537	J9H6A3
132	Renaud, Marie-France (F)	537	
133	Thomas, Simone (F)	537	
134	Berlot, Jeanne (F)	537	
135	Hachey, Martin (M)	538	J9H5M2
136	Hachey, Denise (F)	538	
137	Scantland, André (M)	539	J9H6A3
138	Scantland, Micheline (F)	539	
139	Chartrand, Gérald (M)	539	
140	Chartrand, Denise (F)	539	
141	Chartrand, Sylvie (F)	539	
142	Lavallée, Hervé (M)	540	J9H5M2
143	Lavallée, Gabrielle (F)	540	
144	Lavallée, Denis (M)	540	
145	Wells, Lilianne (F)	542	
146	Wells, Jacques (M)	542	
147	Lauzon, Kenneth (M)	544	
148	Lauzon, Donna (F)	544	
149	Lauzon, Michael (M)	544	
150	Côté, Julie (F)	546	
151	Roberts, Iris (F)	548	
152	Bacon, Rock (M)	550	
153	Bacon, Nicole (F)	550	
154	Vaillancourt, Jean (M)	552	
155	Vaillancourt, Pierrette(F)	552	
156	Vaillancourt, Denis (M)	552	
157	Vaillancourt, Suzanne (F)	552	
158	Rousseau, Daniel (M)	554	
159	Rousseau, Jocelyne (F)	554	
160	Beaudry, Pierre (M)	558	
161	Beaudry, Marie-Reine (F)	558	
162	Bazinet, Jean-Pierre (M)	562	
163	Michaud-Bazinet,Diane (F)	562	
164	Gattas, Elie (M)	564	
165	Gattas, Thérèse (F)	564	
166	Sponchia, Edward (M)	566	
167	Dubois, Donald (M)	568	
168	Dubois, Jacqueline (F)	568	
	Frank Robinson		
169	Proulx, Pearl (F)	150	J9H4B1
170	Proulx, Maurice (M)	150	

N°			
	Mc Lean		
171	Rhéaume, Charlotte (F)	2	J9H6A2
172	Plante, Ghislaine (F)	3	J9H6A4
173	Plante, Louis (M)	3	
174	Plante, Isabelle (F)	3	
175	Brawner, Marie (F)	4	J9H6A5
176	Brawner, Robert (M)	4	
177	MacAulay, Maurice (M)	5	J9H6A4
178	MacAulay, Rosemary (F)	5	
179	Théberge, Jacques (M)	6	J9H6A5
180	Théberge, Louise (F)	6	
181	Cayer, Gérald (M)	7	J9H6A4
182	Cayer, Denise (F)	7	
183	Merrill, Stephen (M)	9	
184	Merrill, Maureen (F)	9	
185	Allard, Viviane (F)	11	
186	Allard, Gilbert (M)	11	
187	Aird, William (M)	13	
188	Aird, Frances (F)	13	
189	Vadneau, Sharon (F)	15	
190	Vadneau, Ernest (M)	15	
191	Renaud, Bernard (M)	19	
192	Renaud, Sandra (F)	19	
193	Renaud, Anne-Marie (F)	19	
194	Allen, James (M)	23	
195	Allen, Louise (F)	23	
196	Brennan, Berthel (M)	25	
197	Brennan, Marcelle (F)	25	
198	Brennan, Jacqueline (F)	25	
199	Brennan, Paul (M)	25	
200	Ward, Elise (F)	27	
201	Ward, Thomas (M)	27	
202	Lacelle, Claudette (F)	29	
203	Dubé, Claire (F)	29	
	Notre-Dame		
204	Labonté, Michael (M)	83	J9H3E4
205	Labonté, Barbara (F)	83	
206	Ten Oever, Emil (M)	83	
207	Vender Buhs, Raymond (M)	85	
208	Hudon, Madeleine (F)	85	
209	Glandon, Ronald (M)	86	J9H3E5
210	Glandon, Lynn (F)	86	
211	Glandon, Claire (F)	86	
212	Waddell, Robert (M)	87	J9H3E4
213	Perrot, Christian (M)	88	J9H3E5
214	Fortin-Perrot, Marie Claire (F)	88	
215	Cyr, Jude (M)	89	J9H3E4
216	Cyr, Angéline (F)	89	
217	Cyr, Michel (M)	89	
218	Sabourin, Cécile (F)	89	J9H3E4
219	Martin, Monique (F)	90	J9H3E5
220	Martin, Pierre (M)	90	
221	Wakelam, Elisabeth (F)	91	J9H3E6
222	Wakelam, Allan (M)	91	
223	Montambeault, Gérard (M)	93	
224	Turcotte, Ginette (F)	93	
225	Bowman, Gladys (F)	95	
226	Boucher, Brian (M)	95	
227	Boucher, Lois (F)	95	
228	Whelan, Edgar (M)	96	J9H3E7

RURAL/RURALE

N° | page | N° | of/de

polling division / section de vote

electoral district/circonscription

Hull Aylmer

certified / certifié

signature(s)-enumerator(s) / signature(s)-recenseur(s)

URBAN/URBAINE

N° 162 | page N° 2 of/de 3

polling division / section de vote

165023

F 303 PRELIMINARY LIST OF ELECTORS

LISTE PRÉLIMINAIRE DES ÉLECTEURS

ELECTIONS CANADA

85M 7 79

This list of qualified electors for the polling division number as set out below was prepared for use at the pending federal election from information obtained at the enumeration and has been certified by the signature(s) below as to completeness and correctness so far as is possible.

La présente constitue la liste des électeurs de la section de vote dont le numéro apparaît plus bas préparée en vue de l'élection fédérale en cours d'après les renseignements recueillis lors du recensement. Le(s) recenseur(s) y a(ont) apposé sa(leur) signature, affirmant que cette liste est aussi complète et exacte que possible

N°			
229	Whelan, Jeannette (F)	96	J9H3E7
230	Whelan, Michel (M)	96	
231	Harmsen, Gerry (M)	97	J9H3E8
232	Harmsen, Irene (F)	97	
233	Dubé, Suzanne (F)	99	
234	Marleau, Léo (M)	99	
235	Kellay, Douglas (M)	101	
236	Kelley, Hazel (F)	101	
	Thomas		
237	Beaudry, Lucille (F)	84	J9H3H5
238	Schryer, Aldoma (M)	85	J9H3H6
239	Schryer, Bernice (F)	85	
240	Foran, Pauline (F)	87	
241	Foran, Dennis (M)	87	
242	Lortie, Rose (F)	89	
243	Lortie, Germaine (F)	89	
244	Noreau, Charles Michel (M)	90	J9H3H7
245	Noreau, Marie-France (F)	90	
246	Ladouceur, Thérèse (F)	91	J9H3H6
247	Ladouceur, Collette (F)	91	
248	Maltais, Marie (F)	93	J9H3H8
249	Sano, Henry (M)	93	
250	Goodfellow, May (F)	94	J9H3H7
251	Charron, Carol (F)	94	
252	Charron, Michael (M)	94	
253	Perrier, Yvonne (F)	97	J9H3H8
254	Perrier, Gaston (M)	97	
255	Perrier, Colette (F)	97	
256	Perrier, Gilles (M)	97	
257	McLean, Ruby (F)	99	J9H3H9
258	Roney, Joseph (M)	101	
259	Roney, Margaret (F)	101	
260	Roney, Carrie (F)	101	
261	Roney, Jennifer (F)	101	
262	Roney, Jane (F)	101	
263	Jones, Lionel (M)	103	
264	Jones, Viola (F)	103	
	Washington		
265	Lepage, Jacques (M)	3	J9H4B7
266	Lepage, Claudette (F)	3	
267	Lepage, Lynne (F)	3	
268	Lepage, Guy (M)	3	
269	Rose, Anne (F)	4	J9H4B8
270	Clute, Catherine (F)	4	
271	Ruttan, Joy (F)	4	
272	Clute, Christopher (M)	4	
273	Clute, Lucinda (F)	4	
274	Ferris, Earle (M)	18	J9H4B9
275	Ferris, Réginald (M)	18	
	Wellington		
276	Bradford, John Douglas (M)	6	J9H4C1
277	Beaudry, Kim (F)	11	J9H4C2
278	Beaudry, Renée (F)	11	
279	Bloomfield, Denise (F)	15	J9H4C4
280	Charron, Rolland (M)	17	
281	Bélanger, Jacinte (F)	17	
282	Guertin, Annie (F)	20	J9H4C5

N°			
283	Pittaway, Ronald (M)	28	J9H4C6
284	Pittaway, Elisabeth (F)	28	

RURAL/RURALE

N° | page | N° | of/de

polling division section de vote

electoral district/circonscription

Hull Aylmer

certified / certifié

signature(s)-enumerator(s) / signature(s)-recenseur(s)

URBAN/URBAINE

N° **162** page N° **3** of/de **3**

polling division section de vote

165024

F 303 **PRELIMINARY LIST OF ELECTORS**

ELECTIONS CANADA

LISTE PRÉLIMINAIRE DES ÉLECTEURS

8 5M 7 79

This list of qualified electors for the polling division number as set out below was prepared for use at the pending federal election from information obtained at the enumeration and has been certified by the signature(s) below as to completeness and correctness so far as is possible.

La présente constitue la liste des électeurs de la section de vote dont le numéro apparaît plus bas préparée en vue de l'élection fédérale en cours d'après les renseignements recueillis lors du recensement. Le(s) recenseur(s) y a(ont) apposé sa(leur) signature, affirmant que cette liste est aussi complète et exacte que possible.

N°			
	433 WILFRID LAVIGNE		
1	Rouleau, Henri (M)	Apt. 2	J9H6H9
2	Graveline, Anne-Marie (F)	Apt. 3	J9H5E5
3	Carroll, Mairion (F)	Apt. 4	J9H6H9
4	Gagnon, Georgette (F)	Apt. 5	J9H6H9
5	Gagnon, Ginette (F)	Apt. 5	J9H6H9
6	Gagnon, Hélène (F)	Apt. 5	J9H6H9
7	Cadieux, Délima (F)	Apt. 6a	J9H5E5
8	Proulx, Bertha (F)	Apt. 7	J9H6H9
9	Therrien, Doris (F)	Apt. 8	J9H5E5
10	Glandon, Anne (F)	Apt. 9	J9H5E5
11	Imbeau-Girard, Jeanne (F)	Apt. 10	J9H5L8
12	Bayard, Thérèse (F)	Apt. 11a	J9H5E5
13	Guilbeault, Monique (F)	Apt. 12	J9H5E5
14	Guilbeault, Elizabeth (F)	Apt. 12	J9H5E5
15	Henri, Claire (F)	Apt. 13	J9H5E5
16	Lacelle, Marie-Jeanne (F)	Apt. 14	J9H5E5
17	Proulx, Fernande (F)	Apt. 15a	J9H5E5
	435 WILFRID LAVIGNE		J9H6H9
18	Perry, Florence (F)	Apt. 1	J9H6H9
19	Goulet, Cécile (F)	Apt. 2	J9H6H9
20	Gibeau, Rose (F)	Apt. 3b	J9H6H9
21	Allen, Rose-Alice (F)	Apt. 4	J9H6H9
22	Lavigne, Maurice (M)	Apt. 5	J9H6H9
23	Lavigne, Murielle (F)	Apt. 5	J9H6H9
24	Mainville, Pauline (F)	Apt. 6	J9H6H9
25	Laurin, Alice (F)	Apt. 7	J9H6H9
26	Sage, Lilianne (F)	Apt. 8b	J9H6H9
27	Archambault, Yvette (F)	Apt. 9	J9H6H9
28	Renaud, Irène (F)	Apt. 10b	J9H6H9
29	Thibodeau, Florence (F)	Apt. 11	J9H6H9
30	Richard, Oswald (M)	Apt. 12b	J9H6H9
31	Richard, Yvette (F)	Apt. 12b	J9H6H9
32	McMillan, Annie (F)	Apt. 13b	J9H6H9
33	Paquin, Juliette (F)	Apt. 14	J9H6H9
34	Butter, Nelly (F)	Apt. 15	J9H6H9
35	Butter, Martin (M)	Apt. 15	J9H6H9
	445 WILFRID LAVIGNE		J9H6H9
36	Côté, Joseph Roméo (M)	Apt.101	J9H6H9
37	Dorion, Herminia (F)	Apt.102	J9H6H9
38	McDermott, James (M)	Apt.103	J9H6H9
39	Dubé, Corinne (F)	Apt.104	J9H6H9
40	Sylvestre, Paul-Emile (M)	Apt.105	J9H6H9
41	Trottier, Léopold (M)	Apt.106	J9H6H9
42	Houle, Lionel (M)	Apt.107	J9H6H9
43	Leblanc, Nelson (M)	Apt.108	J9H6H9
44	Hayes, James (M)	Apt.109	J9H6H9
45	Morin, Nelson (M)	Apt.110	J9H6H9
46	Trudel, Rhéa (F)	Apt.111	J9H6H9
47	Perry, James-Athol (M)	Apt.112	J9H6H9
48	Lamour, Florence (F)	Apt.113	J9H6H9
49	Charlebois, Hervé (M)	Apt.114	J9H6H9
50	Deck, Nicolas (M)	Apt.115	J9H6H9
51	Denis. Albina (F)	Apt.201	J9H6H9
52	Germain, Aldéa (F)	Apt.202	J9H6H9
53	Lafrenière, Marie-Anne (F)	Apt.203	J9H6H9
54	Meredith, Helen (F)	Apt.204	J9H6H9
55	Roy, Blanche (F)	Apt.205	J9H6H9

N°			
56	Myles, Lucille (F)	Apt.206	
57	Binette, Juliette (F)	Apt.207	
58	Wilson, Audrey (F)	Apt.208	
59	Laverdure, Claire (F)	Apt.209	
60	McDermott, Lena (F)	Apt.210	
61	Cadieux, Gertrude (F)	Apt.211	
62	Ménard, Virginie (F)	Apt.212	
63	Arbuckle, Kenneth (M)	Apt.213	
64	Majka, Mabel (F)	Apt.214	
65	Arbuckle, Sarah (F)	Apt.215	
66	Boisvenue, Simone (F)	Apt.216	
67	St-Amour, Henri (M)	Apt.217	
68	Giroux, Bernadette (F)	Apt.218	
69	Pombert, Ovila (M)	Apt.219	
70	Gagnon, Florida (F)	Apt.220	
71	Maheu, Alberta (F)	Apt.221	
72	Bédard, Cécile (F)	Apt.222	
73	Lavigne, Albina (F)	Apt.223	
74	Bergeron, Célina (F)	Apt.224	
75	Langlois, Germaine (F)	Apt.225	
76	Landriault, Gilberte (F)	Apt.226	
77	Bertrand, Elisabeth (F)	Apt.227	
78	Richard, Florida (F)	Apt.228	
79	Whiteduck, Florida (F)	Apt.229	
80	DeGrandmont, Zérilda (F)	Apt.230	
81	Filiatrault, Germaine (F)	Apt.301	
82	Gariépy, Laura (F)	Apt.302	
83	St-Denis, Rose-Anna (F)	Apt.303	
84	Caron, Marguerite (F)	Apt.304	
85	Kingsburry, Stephen (M)	Apt.305	
86	Lavigne, Corinne (F)	Apt.306	
87	Charron, Jean-Paul (M)	Apt.307	
88	Benoit, Adeline (F)	Apt.308	
89	Lajoie, Béatrice (F)	Apt.309	
90	Tremblay, Liliane (F)	Apt.310	
91	Renaud, Marilda (F)	Apt.311	
92	Maisonneuve, Stella (F)	Apt.312	
93	Dufresne, Laure-Anna (F)	Apt.313	
94	Sarra-Bournet, Lucien (M)	Apt.314	
95	Dufresne, Alexandre (M)	Apt.315	
96	Duquette, Lionel (M)	Apt.316	
97	Patrice, Evalina (F)	Apt.317	
98	Philion, Lucien (M)	Apt.318	
99	Gravel, Rose-Alba (F)	Apt.319	
100	Pariseau, Valeda (F)	Apt.320	
101	Reilly, Thomas (M)	Apt.321	
102	Quesnel, Irene (F)	Apt.322	
103	Caron, Roméo (M)	Apt.323	
104	Lacroix, Florence (F)	Apt.324	
105	Gareau, Oliva (F)	Apt.325	
106	Beaudoin, Reina (F)	Apt.326	
107	Burton, Clarice (F)	Apt.327	
108	Pelletier, Anna (F)	Apt.328	
109	Pelletier, Hector (M)	Apt.328	
110	Bourgeois, Ida-May (F)	Apt.329	
	450 WILFRID LAVIGNE		J9H3W2
111	Côté, Francine (F)	Apt.101	
112	Belleau, François (M)	Apt.101	
113	Tremblay, Suzanne (F)	Apt.102	

RURAL/RURALE		electoral district/circonscription	URBAN/URBAINE	
N°	page N° / of/de	HULL-AYLMER	N° 163	page N° 1 / of/de 3
polling division / section de vote		certified / certifié signature(s)-enumerator(s) / signature(s)-recenseur(s): Joyce Prévost		polling division / section de vote

165025

F 303 **PRELIMINARY LIST OF ELECTORS**

ELECTIONS CANADA

LISTE PRÉLIMINAIRE DES ÉLECTEURS

8 SM 7 79

This list of qualified electors for the polling division number as set out below was prepared for use at the pending federal election from information obtained at the enumeration and has been certified by the signature(s) below as to completeness and correctness so far as is possible.

La présente constitue la liste des électeurs de la section de vote dont le numéro apparaît plus bas préparée en vue de l'élection fédérale en cours d'après les renseignements recueillis lors du recensement. Le(s) recenseur(s) y a(ont) apposé sa(leur) signature, affirmant que cette liste est aussi complète et exacte que possible.

N°		
114	Vincent, Rita (F)	Apt.102
115	Young, Adèle (F)	Apt.104
116	Walker, Irène (F)	Apt.105
117	Gingras, Nicole (F)	Apt.106
118	Gingras, Jean-Marie (M)	Apt.106
119	Lacroix, Gisèle (F)	Apt.107
120	Moore, Eunice (F)	Apt.109
121	Duggan, Paul (M)	Apt.109
122	Blakeney, Edith (F)	Apt.110
123	Blakeney, Joseph (M)	Apt.110
124	Guertin, Paul-Emile (M)	Apt.111
125	Guertin, Aline (F)	Apt.111
126	Guertin, Richard (M)	Apt.111
127	Manseau, Claude (M)	Apt.112
128	Béchamp, Jo-Anne (F)	Apt.112
129	Boisvert, Léona (F)	Apt.114
130	Cadieux, Paul (M)	Apt.114
131	Denis, Suzanne (F)	Apt.115
132	Denis, Marcel (M)	Apt.115
133	Vilon, Claude (M)	Apt.116
134	Vilon, Elizabeth (F)	Apt.116
135	Charbonneau, André (M)	Apt.202
136	Tanguay, Lynne (F)	Apt.202
137	Lafontaine, Louise (F)	Apt.203
138	Beauchamps, Sylvie (F)	Apt.203
139	Latourelle, Linda (F)	Apt.203
140	Lee, Tracey-Ann (F)	Apt.204
141	Charlebois, Marie-Rose(F)	Apt.207
142	Cavanagh, Catherine(F)	Apt.208
143	Adamchick, Alvina (F)	Apt.209
144	Couilard, Carole (F)	Apt.210
145	Ducharme, Nicole (F)	Apt.211
146	Ramsey, Roly (M)	Apt.211
147	Foley, Laurie (F)	Apt.212
148	Lauzon, Ronald (M)	Apt.212
149	Vaughn, Wilma (F)	Apt.213
150	Lavigne, Carmène (F)	Apt.214
151	Lavigne, Maurice (M)	Apt.214
152	Robitaille, Christine(F)	Apt.215
153	Labrecque, Yves (M)	Apt.215
154	Giroux, René (M)	Apt.216
155	Giroux, Patricia (F)	Apt.216
156	Giroux, Francine (F)	Apt.216
157	Giroux, Denis (M)	Apt.216
158	Blakeney, Christine(F)	Apt.301
159	Blakeney, Estelle(F)	Apt.301
160	St-Louis, Yvan (M)	Apt.302
161	St-Louis, Yves (M)	Apt.302
162	St-Louis, Richard (M)	Apt.302
163	St-Louis, Daniel (M)	Apt.302
164	St-Louis, Fernande (F)	Apt.302
165	Lepage, Hélène (F)	Apt.303
166	Lepage, Lynn (F)	Apt.303
167	Lepage, Luc (M)	Apt.303
168	Lepage, Claude (M)	Apt.303
169	Paquette, Henri (M)	Apt.304
170	Paquette, Yvon (M)	Apt.304
171	Paquette, Jean (M)	Apt.304
172	Paquette, Guy (M)	Apt.304
173	Smith, Cécile (F)	Apt.306
174	Smith, Michael (M)	Apt.306
175	Vadneau, Edgar (M)	Apt.307
176	Larin, Lorraine (F)	Apt.309
177	Kornacki, Albert (M)	Apt.310
178	Dwyer, Anna (F)	Apt.311
179	Morin, Gilles (M)	Apt.311
180	Edey, A. Edna (F)	Apt.312
181	Faris, Viola (F)	Apt.313
182	Faris, Ernest (M)	Apt.313
183	Almonte, Maria (F)	Apt.314
184	Almonte, Gilfredo (M)	Apt.314
185	Ducharme, Micheline (F)	Apt.315
186	Godin, Brian (M)	Apt.315
187	Brancati, Judy (F)	Apt.316
188	Brancati, Jim (M)	Apt.316
189	Dorion, Elisa (F)	Apt.401
190	Dorion, Rodolphe (M)	Apt.401
191	Perrier, Michel (M)	Apt.402
192	Perrier, Shirley (F)	Apt.402
193	Watson, Hazel (F)	Apt.405
194	Pauly, Antoine (M)	Apt.406
195	Barbeau, Clarinda (F)	Apt.406
196	Beauchamp, Mabel (F)	Apt.407
197	Proulx, Jean Bernard (M)	Apt.408
198	Proulx, Loretta (F)	Apt.408
199	Anderson, Marie (F)	Apt.411
200	Zaidan, George (M)	Apt.412
201	Zaidan, Zahie (F)	Apt.412
202	Beaucaire, Lise (F)	Apt.413
203	Woo, Keitha (F)	Apt.414
204	Sauvé, Jacqueline (F)	Apt.415
205	Sauvé, Omer (M)	Apt.415
206	Sally, Hazel (F)	Apt.416
207	Sally, Ernest (M)	Apt.416
	WILFRID LAVIGNE	J9H3W3
208	Nadeau, Louis (M)	478
209	Nadeau, Madeline (F)	478
210	Nadeau, Jacques (M)	478
211	Gauthier, Pauline (F)	480
212	Lumadi, Lisette (F)	482
213	Lumadi, Bruno (M)	482
214	Massie, Eva (F)	482
215	Despatie, Jean-Paul (M)	484
216	Despatie, Suzanne (F)	484
217	Poulin, Susanne (F)	486
218	Poulin, Roger (M)	486
219	Cornforth, Keith (M)	488
220	Cornforth, Eleanor (F)	488
221	Quesnel, Gilles (M)	490
222	Lévesque, Mariette (F)	490
223	St-Jean, Kathy (F)	492
224	Vallière, Yves (M)	492
225	Gareau, Francine (F)	496
226	Lamoureux, Robert (M)	496
227	Smith, Léa (F)	500
228	Smith, Steve (M)	500
229	Grégoire, Guy (M)	502
230	Touchette, Lilianne (F)	502
231	Chartrand, François (M)	506
232	Chartrand, Nancy (F)	506
233	Paquette, Benoît (M)	508
234	Paquette, Claire (F)	508
235	Kingsbury, Rhéal (M)	510
236	Bourgeois, Marie (F)	512

RURAL/RURALE			electoral district/circonscription	URBAN/URBAINE		
N°	page		HULL-AYLMER	N°	page	
	N°	of/de		163	N° 2	of/de 3
polling division section de vote			certified/certifié signature(s)-enumerator(s) / signature(s)-recenseur(s) Joyce Bérard	polling division section de vote		

165026

F 303 **PRELIMINARY LIST OF ELECTORS**

8 SM 7 79

ELECTIONS CANADA

LISTE PRÉLIMINAIRE DES ÉLECTEURS

This list of qualified electors for the polling division number as set out below was prepared for use at the pending federal election from information obtained at the enumeration and has been certified by the signature(s) below as to completeness and correctness so far as is possible.

La présente constitue la liste des électeurs de la section de vote dont le numéro apparaît plus bas préparée en vue de l'élection fédérale en cours d'après les renseignements recueillis lors du recensement. Le(s) recenseur(s) y a(ont) apposé sa(leur) signature, affirmant que cette liste est aussi complète et exacte que possible.

N°			
237	Guérin, Pierre (M)	512	
238	Boucher, Serge (M)	514	
239	Meilleur, Ginette (F)	514	
240	Lévesque, Sharon (F)	516	
241	Lévesque, Michael (M)	516	
242	Prévost, Joyce (F)	518	
243	Prévost, Hector (M)	518	
244	Edwards, Patrick (M)	522	
245	Edwards, Debra (F)	522	
246	Azevêdi, Custodio (M)	520	
247	Azevêdi, Maria (F)	520	
248	Verdon, Cécile (F)	524	
249	Verdon, Robert (M)	524	
250	Brigdan, Lorna (F)	526	
251	René-De-Cotret, Paul (M)	526	
252	Labonté, Lillian (F)	528	
253	Labonté, Raymond (M)	528	
254	Lavoy, Normand (M)	530	
255	McGee, Edwin (M)	532	
256	McGee, Rita (F)	532	
257	McGee, Rodney (M)	532	
258	Armstrong, Rodolphe (M)	534	
259	Armstrong, Manuélla (F)	534	
260	Lamarche, Michel (M)	536	
261	Legault, Francine (F)	536	
262	Desrosiers, Claude (M)	537	J9H5T1
263	Desrosiers, Michelle (F)	537	
264	Brazeau, Ghislaine (F)	538	J9H3W3
265	Couet, Bernard (M)	539	J9H5T1
266	Lafrance, Jean (M)	540	J9H3W3
267	Lafrance, Françoise (F)	540	
268	Fortin, Geneviève (F)	541	J9H5T1
269	Fortin, Jean-Marc (M)	541	
270	Fortin, Denise (F)	541	
271	Daigle, Paul (M)	543	
272	Daigle, Yvette (F)	543	
273	Daigle, Daniel (M)	543	
274	Lévesque, Marc (M)	545	
275	Lévesque, Micheline (F)	545	
276	Paradis, Claudette (F)	547	
277	Paradis, Roger (M)	547	
278	Ryan, Clifford (M)	549	
279	Ryan, Patricia Anne (F)	549	
	DE NORMANDIE		
280	Fleury, Georgette (F)	140	J9H2R4
281	Fleury, Wayne (M)	140	
282	Gagnon, Réal (M)	141	J9H2R5
283	Drouin, Lise (F)	141	
284	Morin-Lavoie, Ghislaine (F)	142	J9H2R4
285	Lavoie, Daniel (M)	142	
286	Mott, Clarence (M)	143	J9H2R5
287	Osborne, Georgette (F)	143	
288	Beaudoin, Rita (F)	144	J9H2R4
289	Beaudoin, Jacques (M)	144	
290	Sigouin, Marlene (F)	145	J9H2R5
291	Sigouin, Michel (M)	145	
292	Poirier, Denise (F)	146	J9H2R4
293	Poirier, Réjean (M)	146	
294	Carvalho, Maria (F)	147	J9H2R5
295	Carvalho, Antonio (M)	147	
296	Houde, Murielle (F)	148	J9H2R4
297	Houde, Raymond (M)	148	
298	Cafferty, John (M)	149	J9H2R5
299	Cafferty, Brian (M)	149	
300	Cafferty, Daniel (M)	149	
301	Cafferty, Laurence (M)	149	
302	Cafferty, Hélène (F)	149	
303	Dupont, Jean-Marc (M)	151	
304	Dupont, Jacques Robert (M)	151	
305	Dupont, Réjeanne (F)	151	
306	Barrette, Catherine (F)	152	J9H2R4
307	Barrette, Benoît (M)	152	
308	Barrette, Simon (M)	152	
309	Barrette, Sophie (F)	152	
310	McKinley, Douglas (M)	153	J9H2R5
311	McKinley, Winifred (F)	153	
312	Chagnon, Sylvie (F)	154	J9H2R4
313	Chagnon, Jacques (M)	154	
314	Joanisse, Alan (M)	155	J9H2R5
315	Bélisle-Joanisse, Sylvia	155	
316	Lacasse, Louis (M)	156	J9H2R4
317	Lacasse, Pascale (F)	156	
318	Lacasse, François (M)	156	
319	Arbour- Lacasse, Lise (F)	156	
320	Lacasse, Claude (M)	156	
321	Paré, Pierre (M)	157	J9H2R5
322	Paré, Lucille (F)	157	
323	Boivin, Chantal (F)	158	J9H2R4
324	Laframboise, Louis (M)	158	
325	Potel, Antonio (M)	159	J9H2R5
326	Potel, Marguerite (F)	159	
327	Dancose, Jean (M)	160	J9H2R4
328	Gendreau, Rachelle (F)	162	
329	Gendreau, Guy (M)	162	
330	Foran, Louise (F)	163	J9H2R6
331	Foran, Rae (M)	163	
332	Ferran, Pedro (M)	164	J9H2R4
333	Ferran, Lita (F)	164	
334	Gaudreau, Gisèle (F)	165	J9H2R5
335	Gaudreau, Michel (M)	165	
336	Culbert, Ronald (M)	166	J9H2R4
337	Culbert, Chris (M)	166	
338	Culbert, Helen (F)	166	
339	Caron, Monique (F)	167	J9H2R5
340	Caron, Robert (M)	167	
341	Raizenne, Adrien (M)	168	J9H2R4
342	Gignac, Louise (F)	168	
	450 WILFRID LAVIGNE		
343	Séguin, Lucienne (F) Apt.409		J9H3W2

RURAL/RURALE

N° | page | N° | of/de

polling division / section de vote

electoral district/circonscription

HULL-AYLMER

certified / certifié — signature(s)-enumerator(s) / signature(s)-recenseur(s)

Joyce Prévost

URBAN/URBAINE

N° 163 | page N° 3 | of/de 3

polling division / section de vote

165027

F 303 **PRELIMINARY LIST OF ELECTORS**

ELECTIONS CANADA

LISTE PRÉLIMINAIRE DES ÉLECTEURS

8 SM 7 79

This list of qualified electors for the polling division number as set out below was prepared for use at the pending federal election from information obtained at the enumeration and has been certified by the signature(s) below as to completeness and correctness so far as is possible.

La présente constitue la liste des électeurs de la section de vote dont le numéro apparaît plus bas préparée en vue de l'élection fédérale en cours d'après les renseignements recueillis lors du recensement. Le(s) recenseur(s) y a(ont) apposé sa(leur) signature, affirmant que cette liste est aussi complète et exacte que possible.

N°	DE LAUZANNE			N°	DE LAUZANNE (cont)		
1	Avila, Carlos (M)	478	J9H 3V8	59	Biard, John (M)	516	J9H 3V8
2	Avila, Suzanne (F)	478	"	60	MacNeil, Anne (F)	516	"
3	Novak, Carmen (F)	479	3V9	61	Carrière, Daniel (M)	517	3V9
4	Novak, Gilles (M)	479	"	62	Carriere, Estelle (F)	517	"
5	Novak, Marco (M)	479	"	63	Nadon, Jacqueline (F)	518	3V8
6	Lapointe, Marie-Claire (F)	480	3V8	64	Nadon, Paul (M)	518	"
7	Lapointe, Guy (M)	480	"	65	Rochon Moloughney Lucille (F)	519	3V9
8	Séguin, Richard (M)	481	3V9	66	Moloughney, Alfred (M)	519	"
9	Séguin, Ginette (F)	481	"	67	Rochon, Jean-Guy (M)	519	"
10	Cole, Wayne (M)	482	3V8	68	Kesterton, John (M)	520	3V8
11	Cole, Susan (F)	482	"	69	Kesterton, Estelle (F)	520	"
12	Bélanger, Denis (M)	483	3V9	70	Kesterton, John Jr. (M)	520	"
13	Bélanger, Linda (F)	483	"	71	McAndrew, Marlyn (F)	521	3V9
14	Chabot, Patricia (F)	484	3V8	72	McAndrew, Ronald (M)	521	"
15	Chabot, Maurice (M)	484	"	73	St-Amour, Georgette (F)	522	3V8
16	Joanisse, Carole (F)	485	3V9	74	St-Amour, Rodolphe (M)	522	"
17	Joanisse, Royal (M)	485	"	75	St-Amour, Luc (M)	522	"
18	Ball, Richard (M)	486	3V8	76	St-Amour, André (M)	522	"
19	Ball, Sylvie (F)	486	"	77	Guertin, Yvon (M)	523	3V9
20	Bouchard, Odette (F)	487	3V9	78	Guertin, Huguette (F)	523	"
21	Dallaire, Michel (M)	487	"	79	Gravel, Andre (M)	524	3V8
22	Boucher, Lucille (F)	488	3V8	80	Gravel, Christianne (F)	524	"
23	Boucher, Denis (M)	488	"	81	Labelle, Guy (M)	525	3V9
24	Paquette, Diane (F)	489	3V9	82	Labelle, Madeleine (F)	525	"
25	Paquette, Pierre (M)	489	"	83	Black, John (M)	527	3V9
26	Bouchard, Renée (F)	491	3V9	84	Libbey, Janet (F)	527	"
27	Bouchard, Jean-Pierre (M)	491	"	85	Murray, Jacques (M)	528	3V8
28	Therien, Andre (M)	492	3V8	86	Murray, Michel (M)	528	"
29	Papineau Thérien, Gisèle	492	"	87	Boudria, Pierrette (F)	529	3V9
30	Charron, André (M)	493	3V9	88	Lacelle, Robert (M)	530	3V8
31	Charron, Vikki-Paula (F)	493	"	89	Lacelle, Lorraine (F)	530	"
32	Gervais, Jacques (M)	494	3V8	90	Menard, Andre (M)	531	3V9
33	Gervais, Ginette (F)	494	"	91	Menard, Lucienne (F)	531	"
34	Cloutier, Gilberte (F)	495	3V9	92	Menard, Marie-France (F	531	"
35	Cloutier, Yvon (M)	495	"	93	Menard, Jean-Pierre (M	531	"
36	Cloutier, Pierre (M)	495	"	94	Larocque, Aurela (F)	532	3V8
37	Cloutier, Guy (M)	495	"	95	Larocque, Jean-Louis (M	532	"
38	Dagenais, Sylvie (F(	496	3V8	96	Larocque, Jean (M)	532	"
39	Dagenais, Jacques (M)	496	"	97	Larocque, Jacques (M)	532	"
40	Prevost, Claudette (F)	497	3V9	98	Wright, Lucienne (F)	533	3V9
41	Prevost, René (M)	497	"	99	Wright, Donald (M)	533	"
42	Marsha-l, Léona (F)	498	3V8	100	Rainville, Claudette (F	534	3V8
43	Marshall, David (M)	498	"	101	Rainville, Arthur (M)	534	"
44	Larkin, Gary (M)	499	3V9	102	Galipeau, Raymond (M)	535	3V9
45	Larkin, Danielle (F)	499	"	103	Galipeau, Audette (F)	535	"
46	Perez, Teresa (F)	500	3V8	104	Guertin, Patricia (F)	536	3V8
47	Perez, Adolfo (M)	500	"	105	Blais, Philippe (M)	537	3V9
48	Alverez, Eugenia (F)	501	3V9	106	Blais, Helene (F)	537	"
49	Labelle, Guy (M)	510	3V8	107	Reid, Darlene (F)	538	3V8
50	Labelle, Ghyslaine (F)	510	"	108	Charron, Germain (M)	539	3V9
51	Lamirande, Jeannine (F)	511	3V9	109	Delcorde, Suzanne (F)	539	"
52	Groulx, Rose (F)	511	"	110	Crites, Simone (F)	540	3V8
53	Primeau Clairmont, Francine (F)	512	3V8	111	Crites, David (M)	540	"
54	Clairmont, Yvon (M)	512	"	112	Crites, D'Arcy (M)	540	"
55	Quimper, Roger (M)	513	3V9	113	Tremblay, Colette (F)	541	3V9
56	Quimper, Therese (F)	513	"	114	Tremblay, Laurent (M)	541	"
57	Beauchamp, Gaston (M)	514	3V8				
58	Beauchamp, Francine (F)	514	"				

RURAL/RURALE

N° | page | N° | of/de

polling division / section de vote

electoral district/circonscription

HULL-AYLMER

certified / certifié

signature(s)-enumerator(s) / signature(s)-recenseur(s)

Martha Dupuis | Corinne Budge

URBAN/URBAINE

N° 164 | page N° 1 | of/de 3

polling division / section de vote

F 303 **PRELIMINARY LIST OF ELECTORS**

ELECTIONS CANADA

LISTE PRÉLIMINAIRE DES ÉLECTEURS

165028

This list of qualified electors for the polling division number as set out below was prepared for use at the pending federal election from information obtained at the enumeration and has been certified by the signature(s) below as to completeness and correctness so far as is possible.

La présente constitue la liste des électeurs de la section de vote dont le numéro apparaît plus bas préparée en vue de l'élection fédérale en cours d'après les renseignements recueillis lors du recensement. Le(s) recenseur(s) y a(ont) apposé sa(leur) signature, affirmant que cette liste est aussi complète et exacte que possible.

N°			
	John EGAN		
115	Bedard, Jeanne (F)	438	J9H 3V7
116	Bedard, Oscar (M)	438	"
117	Pepin, Madeleine (F)	440	"
118	Pepin, Andre (M)	440	"
119	Dany, Danielle (F)	442	"
120	Dany, Jean-Pierre (M)	442	"
121	Rivard, Shirley (F)	444	"
122	Rivard, Michel (M)	444	"
123	Davis, Raymonde (F)	446	"
124	Bouchard, Mario (M)	448	"
125	Demers, Sonia (F)	448	"
126	Pepin, Céline (F)	450	"
127	Rancourt, Michel (M)	452	"
128	Rancourt, Louize (F)	452	"
129	Garneau, Edmond (M)	454	"
130	Garneau, Doris (F)	454	"
131	Garneau, Theresa (F)	454	"
132	Garneau, Joanne (F)	454	"
133	Garneau, René (M)	454	"
134	O'Reilly, Kim (F)	455	3V5
135	McSorley, Joan (F)	455	"
136	McSorley, Robert (M)	455	"
137	Anelli, Liane (F)	456	3V7
138	Kelly, Bernard (M)	457	3V5
139	Kelly, Frank (M)	457	"
140	Leblanc, Dora (F)	457	"
141	St-Pierre, Serge (M)	458	3V7
142	Brouard, Céline (F)	458	"
143	MacLean, Evelyn (F)	459	3V5
144	Lafreniere, Gilles (M)	460	3V7
145	Lafreniere, Pauline (F)	460	"
146	Lafreniere, Michel (M)	460	"
147	Chénier, Raymond (M)	461	3V5
148	Chénier, Debbie (F)	461	"
149	Martin, Linda (F)	463	"
150	Martin, Pierre (M)	463	"
151	Phipps, Shirley (F)	464	3V7
152	Phipps, Christopher (M)	464	"
153	Prégent, Raymond (M)	465	3V5
154	Prégent, Georgette (F)	465	"
155	Prégent, André (M)	465	"
156	Levesque, Marie-Claire (F	467	3V6
157	Levesque, Ronald (M)	467	"
158	Irish, Marguerite (F)	468	3V7
159	Irish, Peter (M)	468	"
160	Lauzon Gérard, Jeannine (F	469	3V6
161	Gérard, Jeannot (M)	469	"
162	Beaudoin, Suzanne (F)	470	3V7
163	Beaudoin, Robert (M)	470	"
164	Carriere, Pauline (F)	471	3V6
165	Carriere, André (M)	471	"
166	Prud'Homme, Fleur-Ange (F	473	"
167	Aubie, Anne (F)	474	3V7
168	Dalpé, Jean (M)	474	"
169	Simoneau, Françine (F)	475	3V6
170	Simoneau, Bernard (M)	475	"
171	Carriere, Jean-Guy (M)	476	3V7
172	Carriere, Colette (F)	476	"
173	Lavergne, Julie (F)	477	3V6

N°			
	JOHN EGAN (con		
174	Faubert Jacques, Shirley (F)	478	J9H 3V7
175	Jacques, Raymond (M)	478	"
176	Lanctot, René (M)	480	"
177	Lanctot, Jeanne-D'Arc (F	480	"
178	Tessier, Diane (F)	481	3V6
179	Tessier, Michel (M)	481	"
180	Guindon, François (M)	482	3V7
181	Guindon, Mireille (F)	482	"
182	Russell, Patricia (F)	484	"
183	Deveau, Denis (M)	485	3V6
184	Deveau, Sylvie (F)	485	"
185	Murray, Steven (M)	486	3V7
186	Murray, Paryse (F)	486	"
187	Bernier, Normand (M)	487	3V6
188	Bernier, Yollande (F)	487	"
189	Jones, Suzanne (F)	488	3V7
190	Jones, Brian (M)	488	"
191	Melo, Joad (M)	489	3V6
192	Melo, Daria (F)	489	"
193	Melo, Francisco (M)	489	"
194	Melo, Leontina (F)	489	"
195	Proulx, Charles (M)	490	3V7
196	Proulx, Claudette (F)	490	"
197	Gélinas, Claudine (F)	491	3V6
198	Côté, Carmen (F)	491	"
199	Lesage, Sylvie (F)	493	"
200	Major, Raymon d (M)	493	"
201	Cantin, Louise (F)	494	3V7
202	Cantin, Jacques (M)	494	"
203	Pratte, Benoit (M)	495	3V6
204	Menard, Valeda (F)	496	3V7
205	Menard, Gerard (M)	496	"
206	Menard, Pauline (F)	496	"
207	Munroe, Myra (F)	497	3V6
208	Munroe, Arthur (M)	497	"
209	Desrochers, Pierre (M)	499	"
210	Laforest-Desrochers, Ginette (F)	499	"
211	Villeneuve, Gisele (F)	500	3V7
212	Cousineau, Aline (F)	502	"
213	Cousineau, Edouard (M)	502	"
214	Charest, Marc (M)	504	"
215	Vanasse-Charest, Micheline (F)	504	"
216	Boucher, Jean-Paul (M)	505	3V6
217	Boucher, Colette (F)	505	"
218	Cadieux, Jacques (M)	506	3V7
219	Cadieux, Lucie (F)	506	"
220	Lapointe, Jeannine (F)	507	3V6
221	Lapointe, Ronald (M)	507	"
222	Lapointe, Claude (M)	507	"
223	Thérien, Huguette (F)	508	3V7
224	Blanchard, Marcel (M)	508	"
225	Paquette, Madeleine (F)	509	3V6
226	Sarazin, Monique (F)	510	3V7
227	Sarrazin, Rodrigue (M)	510	"
228	Labrie, Simon (M)	511	3V6
229	Labrie, Françoise (F)	511	"

RURAL/RURALE

N° | page | N° | of/de

polling division / section de vote

electoral district/circonscription: HULL-AYLMER

certified / certifié — signature(s)-enumerator(s) / signature(s)-recenseur(s): Martha Dupuis | Corinne Gudge

URBAN/URBAINE

N° 164 | page N° 2 of/de 3

polling division / section de vote

165029

F 303 PRELIMINARY LIST OF ELECTORS

LISTE PRÉLIMINAIRE DES ÉLECTEURS

ELECTIONS CANADA

B5M 7 79

This list of qualified electors for the polling division number as set out below was prepared for use at the pending federal election from information obtained at the enumeration and has been certified by the signature(s) below as to completeness and correctness so far as is possible.

La présente constitue la liste des électeurs de la section de vote dont le numéro apparaît plus bas préparée en vue de l'élection fédérale en cours d'après les renseignements recueillis lors du recensement. Le(s) recenseur(s) y a(ont) apposé sa(leur) signature, affirmant que cette liste est aussi complète et exacte que possible.

N°		JOHN EGAN (cont		N°		JOHN EGAN (cont)	
230	Labine, Serge (M)	512	J9H 3V7	289	Turgeon, Laurence (F)	548	J9H 3V7
231	Labine, Lorraine (F)	512	"	290	Turgeon, Lionel (M)	548	"
232	Maher, Gilles (M)	513	3V6	291	Coghlan, Colette (F)	550	"
233	Maher, Denise (F)	513	"	292	Coghlan, Patrick (M)	550	"
234	Larkin, Françine B. (F)	514	3V7	293	Simard, Gisèle (F)	552	"
235	Larkin, Pierre (M)	514	"	294	Hlvac, Jan (M)	554	"
236	Picard, Richard (M)	516	3V7	295	Hlvac, Libuse (F)	554	"
237	Picard, Michèle (F)	516	"	296	Boucher, Aline (F)	556	"
238	Collin, Rémi (M)	518	"	297	Boucher, Marc (M)	556	"
239	Bergeron, Madeleine (F)	518	"	298	Castonguay-Henri, Carole (F)	560	"
240	Leblanc, Claude (M)	519	3V6	299	Henri, Daniel (M)	560	"
241	Leblanc, Louise (F)	519	"	300	Duval, Pierre (M)	562	"
242	Gagné, Robert (M)	520	3V7	301	Duval, Charlene (F)	562	"
243	Barbeau, Fernande (F(	521	3V6	302	Guitard, Léo (M)	564	"
244	Dupont, Daniel (M)	522	3V7	303	Chénier-Guitard, Edna F)	564	"
245	Morin, Louise (F)	522	"	304	Paradis, Suzanne (F)	566	"
246	Cadieux, Germaine (F)	523	3V6	305	Paradis, Gilbert (M)	566	"
247	Cadieux, Gilles (M)	523	"	306	St-Jean, Gisele (F)	568	"
248	St-Cyr, Charles (M)	524	3V7	307	St-Jean, Raphael (M)	568	"
249	Lefebvre, Chantal (F)	524	"	308	Latreille, Denise (F)	570	"
250	Bourdages-Constant Lise (F)	525	3V6	309	Latreille, Robert (M)	570	"
251	Constant, Pierre (M)	525	"	310	Prud'Homme, François (M)	473	3V6
252	Auger, Jean-Guy (M)	526	3V7				
253	Auger, Michelle (F)	526	"				
254	Poitras, Denise (F)	527	3V6				
255	Poitras, Pierre (M)	527	"				
256	Dagenais, Rhéo (M)	528	3V7				
257	Dagenais, Jacqueline (F)	528	"				
258	Dagenais, Michel (M)	528	"				
259	Levesque, Jérome (M)	529	3V6				
260	Levesque, Faye (F)	529	"				
261	Brunet, Line (F)	530	3V7				
262	Brunet, Richard (M)	530	"				
263	Tessier, Pierre (M)	531	3V6				
264	Tessier, Yvette (F)	531	"				
265	Coelho, Ana (F)	532	3V7				
266	Coelho, Jorge (M)	532	"				
267	Coelho, Margaret (F)	532	"				
268	Berrigan, Lynne (F)	533	3V6				
269	Jette, Rachelle (F)	534	3V7				
270	Jette, Guy (M)	534	"				
271	Willmann, Jean-Claude (M	535	3V6				
272	Willmann, Christiane (F	535	"				
273	Houle, Raymond (M)	536	3V7				
274	Gravel, Nicole (F)	536	"				
275	Bédard, David (M)	537	3V6				
276	Bédard, Nicole (F)	537	"				
277	Hayes, Denise (F)	538	3V7				
278	Hayes, Thom as (M)	538	"				
279	Bourdeau, Anne (F)	539	3V6				
280	Larocque, Luc M)	539	"				
281	Savard-Gagné, France F)	540	3V7				
282	Gagné, Contrand (M)	540	"				
283	Routh, Raymond (M)	541	3V6				
284	Routh, Jeanne (F)	541	"				
285	Binette, Michel (M)	542	3V7				
286	Binette, Carole (F)	542	"				
287	Sanchez, Ellen (F)	546	3V7				
288	Sanchez, Fernando (M)	546	"				

RURAL/RURALE

N° | page | N° | of/de

polling division / section de vote

electoral district / circonscription

HULL-AYLMER

certified / certifié — signature(s)-enumerator(s) / signature(s)-recenseur(s)

Marthe Desjardins | Corinne Budge

URBAN/URBAINE

N° 164 | page N° 3 of/de 3

polling division / section de vote

F 303 PRELIMINARY LIST OF ELECTORS

RSM 7 79

ELECTIONS CANADA

165030

LISTE PRÉLIMINAIRE DES ÉLECTEURS

This list of qualified electors for the polling division number as set out below was prepared for use at the pending federal election from information obtained at the enumeration and has been certified by the signature(s) below as to completeness and correctness so far as is possible.

La présente constitue la liste des électeurs de la section de vote dont le numéro apparaît plus bas préparée en vue de l'élection fédérale en cours d'après les renseignements recueillis lors du recensement. Le(s) recenseur(s) y a(ont) apposé sa(leur) signature, affirmant que cette liste est aussi complète et exacte que possible.

N°			
	de Bruyne Crescent		
1	Aikenhead, Wayne (M)	500	J9H5N8
2	Aikenhead, Edna (F)	500	
3	Morin, Walter (M)	501	J9H5N9
4	Morin, Jeanne d'Arc (F)	501	
5	Morin, Kelly-Ann (F)	501	
6	Morin, Sean (M)	501	
7	Gelinas, Bernard (M)	502	J9H5N8
8	Gelinas, Colette (F)	502	
9	Archambault, Lorraine (F)	503	J9H5N9
10	Archambault, Omer (M)	503	
11	Archambault, Daniel (M)	503	
12	Archambault, Joanne (F)	503	
13	Tessier, Jacques (M)	504	J9H5N8
14	Tessier, Jocelyne (F)	504	
15	New, Earl William (M)	505	J9H5N9
16	New, Diane (F)	505	
17	Keseris, Leo (M)	506	J9H5N8
18	Keseris, Jocelyne (F)	506	
19	Benoit, Denis (M)	507	J9H5N9
20	Benoit, Ginette (F)	507	
21	Zuijdwijk, Antonius (M)	508	J9H5N8
22	Zuijdwijk, Susan (F)	508	
23	Lanthier, Michel (M)	509	J9H5N9
24	Lanthier, Lasdalina (F)	509	
25	Draper, Linda (F)	510	J9H5N8
26	Draper, Bert (M)	510	
27	Marwa, Bitar (F)	511	J9H5N9
28	Marwa, Antione (M)	511	
29	Croft, John (M)	512	J9H5N8
30	Croft, Sherie (F)	512	
31	Ethier, Raymond (M)	513	J9H5N9
32	Ethier, Anne (F)	513	
33	Picard, Jacques (M)	514	J9H5N8
34	Picard, Elizabeth (F)	514	
35	Picard, Brian (M)	514	
36	Picard, Stephen (M)	514	
37	Crossan, Mary-Lynn (F)	515	J9H5N9
38	Crossan, Kelly (M)	515	
39	Beliveau, Gilbert (M)	516	J9H5N8
40	Beliveau, Colleen (F)	516	
41	Pariseault, Loraine (F)	517	J9H5N9
42	Pariseault, Claude (M)	517	
43	Dorego, Claudine (F)	518	J9H5N8
44	Dorego, Jean-Louis (M)	518	
45	Couture, Jacques (M)	519	J9H5N9
46	Couture, Denise (F)	519	
47	Grenier, Jean-Claude (M)	520	J9H5N8
48	Dupuis, Claudette Theriault(F)	520	J9H5N8
49	Johnston, David (M)	521	J9H5N9
50	Johnston, Danielle (F)	521	
51	Lebrun, Francois (M)	522	J9H5N8
52	Lebrun, Suzanne (F)	522	
53	Cote, Bernard (M)	523	J9H5N9
54	Cote, Marguerite (F)	523	
55	Cote, Helene (F)	523	
56	Cagnon, Sylvio (M)	525	
57	Cagnon, Colette (F)	525	
58	Cagnon, Sylvain (M)	525	
59	Cagnon, Julie (F)	525	
60	Pilotte, Ginette (F)	526	J9H5N8
61	Cholette, Jean-Marie (M)	526	
62	Picard, Simon (M)	527	J9H5N9
63	Picard, Francine (F)	527	
64	Belasky, Guy (M)	528	J9H5N8
65	Bellehumeur, Paulette (F)	528	
66	Barchechat, Georges (M)	529	J9H5N9
67	Barchechat, Michele (F)	529	
68	Bellerose, Louis (M)	530	J9H5N8
69	Bellerose, Lorraine (F)	530	
70	Sadikali, Mohammedali (M)	531	J9H5N9
71	Sadikali, Shehnaaz (F)	531	
72	Caron, Dawn (F)	532	J9H5N8
73	Smadella, Larraine (F)	533	J9H5N9
74	Robillard, Lise (F)	534	J9H5N8
75	Robillard, Pierre (M)	534	
76	Lafleur, Sazanne (F)	536	
77	Lafleur, Jean-pierre (M)	536	
78	Landriault, Marie (F)	537	J9H5N9
79	Landriault, Richard (M)	537	
80	Antkowiak, Reno (M)	538	J9H5N8
81	Antkowiak, Shirley (F)	538	
82	Flamenco, Alfonso (M)	539	J9H5N9
83	Flamenco, Maria (F)	539	
84	Flamenco, Linda (F)	539	
85	Tousignant, Jean (M)	540	J9H5N8
86	Tousignant, Christiane (F)	540	
87	Farley, Don (M)	541	J9H5N9
88	Farley, Jacqueline (F)	541	
89	Farley, Sylvia (F)	541	
90	Cyr, Roger (M)	542	J9H5N8
91	Cyr, Linda (F)	542	
92	Milkovics, Stefanie (F)	543	J9H5N9
93	Milkovics, Josef (M)	543	
94	Schlitter, Peter (M)	544	J9H5N8
95	Schlitter, Diane (F)	544	
96	Arial, Rose (F)	545	J9H5N9
97	Arial, Paul (M)	545	
98	Somerville, Boyd (M)	545	
99	Gaetal, Jean (M)	546	J9H5N8
100	Gaetal, Diane (F)	546	
101	Roy, Jean-Paul (M)	547	J9H5N9
102	Roy, Carmen (F)	547	
103	Forget,Rheal (M)	548	J9H5N8
104	Forget, Camille (F)	548	
105	Gagnon, Nicole (F)	549	J9H5N9
106	Gagnon, Raymond (M)	549	
107	Lavigne, Claude (M)	551	
108	Lavigne, Camille (F)	551	
109	Bergeron, Andre (M)	552	J9H5N8
110	Bergeron, Aline (F)	552	
111	Lapensee, Therese (F)	556	
112	Pothier, Beatrice (F)	556	
113	Marquis, Jacques (M)	558	
114	Marquis, Claudette (F)	558	
115	Boucher, Pierre (M)	560	J9H5P1
166	May, Karen (F)	560	
	MARTIN PERRIER		
117	Lupien, Roger (M)	560	J9H5P3
118	Nicolas, Olga (F)	560	
119	Durand, Edward (M)	561	J9H5P2
120	Durand, Carol (F)	561	
121	Begin, Dany (M)	562	J9H5P3

RURAL/RURALE

N° | page | N° | of/de

polling division section de vote

electoral district/circonscription

Hull-Aylmer

certified certifié

signature(s)-enumerator(s) / signature(s)-recenseur(s)

J. Sauvé

L. Henderson

URBAN/URBAINE

N° 165 | page N° 1 of/de 3

polling division section de vote

165031

F 303 R-M 7-79

PRELIMINARY LIST OF ELECTORS

ELECTIONS CANADA

LISTE PRÉLIMINAIRE DES ÉLECTEURS

This list of qualified electors for the polling division number as set out below was prepared for use at the pending federal election from information obtained at the enumeration and has been certified by the signature(s) below as to completeness and correctness so far as is possible.

La présente constitue la liste des électeurs de la section de vote dont le numéro apparaît plus bas preparée en vue de l'élection fédérale en cours d'après les renseignements recueillis lors du recensement. Le(s) recenseur(s) y a(ont) appose sa(leur) signature, affirmant que cette liste est aussi complète et exacte que possible.

N°			
122	Begin, Sonia (F)	562	J9H5P3
123	Begin, Bruno (M)	562	
124	Begin, Leona (F)	562	
125	Begin, Gilbert (M)	562	
126	Harkin, Edward (M)	563	J9H5P2
127	Harkin, Lise (F)	563	
128	Marquis, Paul Yvan (M)	564	J9H5P3
129	Marquis, Marcelle (F)	564	
130	Marquis, Jocelyne (F)	564	
131	Marquis, Denise (F)	564	
132	Roussel, Marcel (M)	565	J9H5P2
133	Roussel, Lise (F)	565	
134	Moisan, Yves (M)	566	J9H5P3
135	Moisan, Colette (F)	566	
136	Normand, Antione (M)	567	J9H5P2
137	Normand, Helene (F)	567	
138	Normand, Marie-Claude (F)	567	
139	Normand, Dominique (F)	567	
140	Digirolamo, Maria (F)	570	J9H5P3
141	Digirolamo, Arnaldo (M)	570	
142	Chamberlin, Gail (F)	572	
143	Chamberlin, David (M)	572	
144	Joanisse, Eugene (M)	573	J9H5P2
145	Joanisse, Lilian (F)	573	
146	Joanisse, Diane (F)	573	
147	Thibault, Francine (F)	574	J9H5P3
148	Thibault, Laurent (M)	574	
149	Cusson, Shirley (F)	575	J9H5P2
150	Cusson, John (M)	575	
151	Lecomte, Lisette (F)	576	J9H5P3
152	Lecompte, Jean-Claude (M)	576	
153	Richer, Lyne (F)	577	J9H5P2
154	Richer, Martial (M)	577	
155	Raymond, Claude (M)	580	J9H5P1
156	Raymond, Claire (F)	580	
157	Berniquez, Robert (M)	581	J9H5P2
158	Berniquez, Joanne (F)	581	
159	Anger, Celine (F)	582	J9H5P2
160	Beauchesne, Michel (M)	582	
161	Fairfield, Elizabeth (F)	583	J9H5P2
162	Fairfield, Roger (M)	583	
163	Fairfield, Patrick (M)	583	
164	Baribault, Gilles (M)	584	J9H5P3
165	Gilbert, Lucie (F)	584	
166	Macdonald, Nicole (F)	585	J9H5P2
167	Macdonald, Donald (M)	585	
168	Macdonald, Eric (M)	585	
169	Mainville, Lodois (M)	586	J9H5P3
170	Mainville, Mary (F)	586	
171	Dewar, Robert (M)	587	J9H5P2
172	Dewar, Michelle (F)	587	
173	Dewar, Sandy (M)	587	
174	Dewar, Mary-Bea (F)	587	
175	Bedard, Michel (M)	588	J9H5P1
176	Boucher, Cecile (F)	588	
177	Menard, Muriel (F)	589	J9H5P2
178	Menard, Jean-donat (M)	589	
179	Harris, Elizabeth (F)	590	J9H5P1
180	Daly, Patrick (M)	590	
181	Gervais, Pierre (M)	591	J9H5P2
182	Gervais, Louise (F)	591	
183	O'Callaghan, Michael (M)	592	J9H5P1
184	O'Callaghan, Helene (F)	592	
185	West, Roy (M)	593	J9H5P2
186	West, Heather (F)	593	
188	West, Margaret (F)	593	
189	West, Geraldine (F)	593	
	(boul.) Wilfrid Lavigne		
190	Fortin, Judith (F)	557	J9H5P4
191	Fortin, Camille (M)	557	
192	Thibeault, Remi (M)	559	
193	Thibeault, Monique (F)	559	
194	Lemay, Beverly (F)	560	J9H5P5
195	Lemay, Robert (M)	560	
196	Bennoude, Abdelhar (M)	562	J9H3W3
197	Bennoude, Therese Rita (F)	562	
198	Gervais, John (M)	563	J9H5P4
199	Gervais, Iris (F)	563	
200	Muma, Gordon, (M)	564	J9H5P5
201	Groulx, Michel (M)	565	J9H5P4
202	Groulx, Francine (F)	565	
203	Lauzon, Marcel (M)	566	J9H5P5
204	Lauzon, Louise (F)	566	
205	Sinsennes, Pierre (M)	567	J9H5P4
206	Sinsennes, Diane (F)	567	
207	Koskinen, Melvin (M)	568	J9H5P5
208	Koskinen, Jeannine (F)	568	
209	Dunn, Caroline (F)	570	
210	Dunn, Nathalie (F)	570	
211	Dunn, Dolores (F)	570	
212	Dunn, Lloyd (M)	570	
213	Bourassa, Jean-Paul (M)	572	
214	Bourassa, Lillian (F)	572	
215	Bourassa, Marc (M)	572	
216	Bourassa, Jean (M)	572	
217	Emond, Marcel (M)	573	J9H5P4
218	Emond, Claire (F)	573	
219	Randeau-Parent, Micheline (F)	574	J9H5P5
220	Parent, Michel (M)	574	
221	Cloutier, Martin (M)	575	J9H5P4
222	Cloutier, Louisette (F)	575	
223	Villemure, Christiane (F)	576	J9H5P5
224	Villemure, Clothilde (F)	576	
225	Villemure, Marcien (M)	576	
226	Dejong, Hans (M)	577	J9H5P4
227	Dejong, Cobie (F)	577	
228	Dewing, Lynne (F)	578	J9H5P5
229	Dewing, Larry (M)	578	
230	Smallian, Donald (M)	580	
231	Smallian, Linda (F)	580	
232	Goyette, Edna (F)	581	J9H5P4
233	Goyette, Christine (F)	581	
234	Goyette, Andre (M)	581	
235	Hebert, Paul (M)	582	J9H5P5
236	Ethier, Joane (F)	582	
237	Curtain, Thorn (M)	583	J9H5P4
238	Curtain, Pauline (F)	583	
239	May, Andre (M)	584	J9H5P5
240	May, Ghyslaine (F)	584	
241	Fortier, Joy (F)	585	J9H5P4
242	Fortier, Rene (M)	585	
243	Bonavia, [redacted] Ninon (F)	586	J9H5P5
244	Bonavia, Paul (M)	586	
245	Scott, Danielle (F)	587	J9H5P4

RURAL/RURALE — N° — page N° of/de — polling division section de vote

electoral district/circonscription: Hull-Aylmer

certified/certifié — signature(s)-enumerator(s) / signature(s)-recenseur(s): J. Sauvé | L Henderson

URBAN/URBAINE — N° 165 — page N° 2 of/de 3 — polling division section de vote

165032

F 303 PRELIMINARY LIST OF ELECTORS

ELECTIONS CANADA

LISTE PRÉLIMINAIRE DES ÉLECTEURS

8 M 7 79

This list of qualified electors for the polling division number as set out below was prepared for use at the pending federal election from information obtained at the enumeration and has been certified by the signature(s) below as to completeness and correctness so far as is possible

La présente constitue la liste des électeurs de la section de vote dont le numéro apparaît plus bas préparée en vue de l'élection fédérale en cours d'après les renseignements recueillis lors du recensement. Le(s) recenseur(s) y a(ont) apposé sa(leur) signature, affirmant que cette liste est aussi complète et exacte que possible.

N°			
246	Scott, Jean-Pierre (M)	587	J9H5P4
247	Filion-Lubisco, Jill (F)	588	J9H5P5
248	Filion, Paul (M)	588	
249	Filion, Grace (F)	588	
250	Parisien, Jacques (M)	589	J9H5P4
251	Parisien, Beryl (F)	589	
252	Ladouceur, Peter (M)	590	J9H5P5
253	Ladouceur, Helenem (F)	590	
254	Valois, Brian (M)	591	J9H5P4
255	Valois, Rachel (F)	591	
256	Gordon, June (F)	592	J9H5P5
257	Gordon, Melvin (M)	592	
258	Cote, Myrelle (F)	593	J9H5P4
259	Cote, Jean (M)	593	
260	Lemelin, Lise (F)	594	J9H5P5
261	Lemelin, Claude (M)	594	
262	Cote, Juliette (F)	595	J9H5P4
263	Cote, Alfred (M)	595	
264	Laferriere, Anne (F)	596	J9H5P5
265	Laferriere, Hubert (M)	596	
266	Laferriere, Pierrette (F)	596	
267	Laferriere, Eve (F)	596	
268	Champagne, Claudette (F)	597	J9H5P4
269	Seguin, Roger-Pierre (M)	597	
270	Robinson, Marie (F)	598	J9H5P5
271	Robinson, Lyall (M)	598	
272	Frey, Erna (F)	599	J9H5P4
273	Frey, Fritz (M)	599	
274	Mancini, Mario (M)	601	
275	Mancini, Suzanne (F)	601	
276	Bark, Keith (M)	603	
277	Park, Joyce (F)	603	
278	Cobill, William e. (M)	605	
279	Cobill, Victoria (F)	605	
280	Cobill, Erin (F)	605	
281	Lepine, Pierre (M)	607	
282	Lepine, Denise (F)	607	

RURAL/RURALE			electoral district/circonscription	URBAN/URBAINE		
N°	page		Hull-Aylmer	N°	page	
	N°	of/de		165	N° 3	of/de 3
polling division section de vote			certified / certifié signature(s)-enumerator(s) / signature(s)-recenseur(s) J. Seguin L Henderson	polling division section de vote		

165033

F 303 PRELIMINARY LIST OF ELECTORS

ELECTIONS CANADA

LISTE PRÉLIMINAIRE DES ÉLECTEURS

R-M 7.79

This list of qualified electors for the polling division number as set out below was prepared for use at the pending federal election from information obtained at the enumeration and has been certified by the signature(s) below as to completeness and correctness so far as is possible.

La présente constitue la liste des électeurs de la section de vote dont le numéro apparaît plus bas préparée en vue de l'élection fédérale en cours d'après les renseignements recueillis lors du recensement. Le(s) recenseur(s) y a(ont) apposé sa(leur) signature, affirmant que cette liste est aussi complète et exacte que possible.

DE BRETAGNE

N°					
1	POIRIER Jean-Paul	(M)	526	J9H 3W8	
2	POIRIER Yvette	(F)	526	J9H 3W8	
3	CHASATENAY Raymond	(M)	527	J9H 3W9	
4	CHASATENAY Diane	(F)	527	J9H 3W9	
5	COTE Roger	(M)	532	J9H 3W8	
6	COTE Ghislaine	(F)	532	J9H 3W8	
7	GOYETTE Rollande	(F)	533	J9H 3W9	
8	GOYETTE Raymond	(M)	533	J9H 3W9	
9	MANCINI Matteo	(M)	538	J9H 3W9	
10	MANCINI Dominica	(F)	538	J9H 3W9	
11	REID Wes	(M)	543	J9H 3X2	
12	DOUNLAY Nancy	(F)	544	J9H 3X1	
13	Dounlay Robert	(M)	544	J9H 3X1	
14	BERLINGUETTE Louis	(M)	545	J9H 3X2	
15	BERLINGUETTE Louise	(F)	545	J9H 3X2	
16	PILON Roland	(M)	547	J9H 3X2	
17	PILON Claudette	(F)	547	J9H 3X2	
18	PILON Carole	(F)	547	J9H 3X2	
19	BIGELOW Carol	(M)	548	J9H 3X1	
20	BIGELOW Francine	(F)	548	J9H 3X1	
21	SAUCIER Gerald	(M)	549	J9H 3X2	
22	SAUCIER Annette	(F)	549	J9H 3X2	
23	SAUCIER CLAUDETTE	(F)	549	J9H 3X2	
24	SAUCIER Richard	(M)	549	J9H 3X2	
25	VACHON Rolland	(M)	550	J9H 3X1	
26	VACHON Lorraine	(F)	550	J9H 3X1	
27	BEAUPRE Denis	(M)	553	J9H 3X2	
28	BEAUPRE Diane	(F)	553	J9H 3X2	
29	Huppe Clement	(M)	555	J9H 3X2	
30	HUPPE Mariette	(F)	555	J9H 3X2	
31	MERETEI Rose-Marie	(F)	556	J9H 3X1	
32	MERETEI Nicole	(F)	556	J9H 3X1	
33	MERETEI Julius	(M)	556	J9H 3X1	
34	CHARBONNEAU Michel	(M)	557	J9H 3X2	
35	CHARBONNEAU Helene	(F)	557	J9H 3X2	
36	COOKE Jean-Paul	(M)	558	J9H 3X1	
37	COOKE Murielle	(F)	558	J9H 3X1	
38	COOKE Dorina	(F)	558	J9H 3X1	
39	THIBAULT Daniel	(M)	559	J9H 3X2	
40	THIBAULT Diane	(F)	559	J9H 3X2	
41	SISSON Allan	(M)	560	J9H 3X1	
42	SISSON Lise	(F)	560	J9H 3X1	
43	SISSON Derek	(M)	560	J9H 3X1	
44	VANASSE Gilles	(M)	561	J9H 3X2	
45	VANASSE Lucie	(F)	561	J9H 3X2	
46	RUDDICK Byan	(M)	562	J9H 3X1	
47	RUDDICK Monique	(F)	562	J9H 3X1	
48	DEMERS Robert	(M)	563	J9H 3X2	
49	DEMERS Susan	(F)	563	J9H 3X2	
50	DEMERS Laurraine	(f)	563	J9H 3X2	
51	ZABCHUK Micheal	(M)	564	J9H 3X1	
52	ZABCHUK Marcelle	(F)	564	J9H 3X1	
53	ZABCHUK ANDY	(M)	564	J9H 3X1	
54	VIVARAIS Robert	(M)	566	J9H 3X1	
55	VIVARAIS Jocelyne	(F)	566	J9H 3X1	
56	REAUME Franklin	(M)	567	J9H 3X2	
57	REAUME Gloria	(F)	567	J9H 3X2	
58	CURRANS Stanley	(M)	568	J9H 3X1	
59	CURRANS RITA	(f)	568	J9H 3X1	
60	DESCHAMPS Paul-Emile	(M)	569	J9H 3X2	
61	DESCHAMPS Claudette	(F)	569	J9H 3X2	
62	LAVOIE Martin	(M)	571	J9H 3X3	
63	LAVOIE PIERRETTE	(F)	571	J9H 3X3	

CHARLE DEVLIN

N°				
64	LEDUC Collette	(F)	1	J9H 2P3
65	LEDUC Gilles	(M)	1	J9H 2P3
66	CHRETIEN Helene	(F)	2	J9H 2P4
67	CHRETIEN Richard	(M)	2	J9H 2P4
68	TURCOTTE Susan	(F)	3	J9H 2P3
69	TURCOTTE Patricia	(F)	3	J9H 2P3
70	POIRIER Louise	(F)	5	J9H 2P3
71	POIRIER Gilles	(M)	5	J9H 2P3
72	CROTEAU Real	(M)	6	J9H 2P4
73	CROTEAU Jeannine	(F)	6	J9H 2P4

REDEMPTORIST

74	BELISLE Michel	(M)	140	J9H 5E8
75	BELISLE Joanne	(F)	140	J9H 5E8
76	SULLIVAN Dorothy	(F)	141	J9H 5E9
77	Bouillant Marie-Andrée	(F)	142	J9H 5E8
78	BOUILLANT Alain	(M)	142	J9H 5E8
79	BERUBE Raymond	(M)	143	J9H 5E9
80	BERUBE Nicole	(F)	143	J9H 5E9
81	LEVESQUE Aurele	(M)	144	J9H 5E8
82	LEVESQUE Camille	(M)	144	J9H 5E8
83	LEVESQUE JOSEE	(F)	144	J9H 5E8
84	DEPOCAS Eloise	(F)	144	J9H 5E8
85	LEVESQUE Monique	(F)	144	J9H 5E8
86	WISE Marit	(F)	145	J9H 5E9
87	WISE Stanley	(M)	145	J9H 5E9
88	TROTTIER Andre	(M)	146	J9H 5E8
89	TROTTIER Linda	(F)	146	J9H 5E8
90	PAGE RONald	(M)	148	J9H 5E8
91	PAGE Dorothy	(F)	148	J9H 5E8
92	PAGE Carolyn	(F)	148	J9H 5E8
93	VINCENT André	(M)	149	J9H 5E9
94	CÔTE - VINCENT Monique	(F)	149	J9H 5E9
95	LAROUCHE Marcelle	(F)	150	J9H 5E8
96	LAROUCHE Bryan	(M)	150	J9H 5E8
97	LAROCHE Constance	(F)	151	J9H 5E9
98	LAROCHE Gilles	(M)	151	J9H 5E9
99	BILODEAU Rodrigue	(M)	152	J9H 5E8
100	BLOUIN_BILODEAU Jocelyne	(F)	152	J9H 5E8
101	GAUTHIER Pierre	(M)	153	J9H 5E9
102	DUBOIS Carole	(F)	153	J9H 5E9
103	DESCHENES Gilbert	(M)	154	J9H 5E8
104	SCHRYBURT Therese	(F)	155	J9H 5E2
105	SCHRYBURT Bernard	(M)	155	J9H 5E2
106	Hornick Richard	(M)	156	J9H 5G2
107	HORNICK Suzanne	(F)	156	J9H 5G2
108	LARRICA Maris	(F)	157	J9H 5G2
109	Casey Allen	(M)	158	J9H 5G2
110	CASEY Lise	(F)	158	J9H 5G2
111	CAMPEAU Helene	(F)	159	J9H 5G2
112	CAMPEAU Royal	(M)	159	J9H 5G2
113	MAROIS Carole	(F)	161	J9H 5G2
114	MAROIS Michel	(M)	161	J9H 5G2
115	Rodrigue Nelson	(M)	163	J9H 5G2
116	RODRIGUE Joselyne	(F)	163	J9H 5G2
117	LACROIX Justin	(M)	164	J9H 5G2
118	DUVAL Jeanine	(F)	165	J9H 5G2
119	DUVAL Ronald	(M)	165	J9H 5G2
120	DAPONTI Sylvio	(M)	166	J9H 5G2
121	DAPONTI Lyse	(F)	166	J9H 5G2
122	BASQUE Candide	(F)	167	J9H 6K7
123	BASQUE Marc	(M)	167	J9H 6K7

RURAL/RURALE

N° 166 | page N° | of/de

polling division / section de vote

electoral district / circonscription: Hull—Aylmer

certified / certifié

signature(s)-enumerator(s) / signature(s)-recenseur(s)

URBAN/URBAINE

N° 166 | page N° 1 | of/de 3

polling division / section de vote

165034

F 303 PRELIMINARY LIST OF ELECTORS

ELECTIONS CANADA

LISTE PRÉLIMINAIRE DES ÉLECTEURS

This list of qualified electors for the polling division number as set out below was prepared for use at the pending federal election from information obtained at the enumeration and has been certified by the signature(s) below as to completeness and correctness so far as is possible.

La présente constitue la liste des électeurs de la section de vote dont le numéro apparaît plus bas préparée en vue de l'élection fédérale en cours d'après les renseignements recueillis lors du recensement. Le(s) recenseur(s) y a(ont) apposé sa(leur) signature, affirmant que cette liste est aussi complète et exacte que possible.

REDEMPTORIST

N°				
124	KAVANAGH John	(M)	168	J9H 5G1
125	KAVANAGH Judith	(F)	168	J9H 5G1

RICHELIEU

126	AUDET François	(M)	542	J9H 3X4
127	AUDET Nicole	(F)	542	J9H 3X4
128	WADE Mavis	(F)	543	J9H 3X5
129	MACKIE Albert	(M)	543	J9H 3X5
130	ZITO Julie	(F)	544	J9H 3X4
131	ZITO James D.	(M)	544	J9H 3X4
132	BARRET Garth	(M)	545	J9H 3X5
133	ZITO MARGUERIT	(F)	545	J9H 3X5
134	BERARD ANNE	(F)	546	J9H 3X4
135	BERARD Monique	(F)	546	J9H 3X4
136	BERARD Narcise	(M)	546	J9H 3X4
137	BERARD Therese	(F)	546	J9H 3X4
138	PAUL Richard	(M)	547	J9H 3X5
139	DESLOGES-PAUL Danielle	(F)	547	J9H 3X5
140	LANGELIER_THIFAULT Louis	(M)	548	J9H 3X4
141	LANGELIER-THIFAULT Monique	(F)	548	J9H 3X4
142	LAFONTAINE Lise	(F)	549	J9H 3X5
143	PERRIARD Luc	(M)	549	J9H 3X5
144	Liddle Lesley	(F)	550	J9H 3X4
145	LIDDLE Parker	(M)	550	J9H 3X4
146	MARTINEAU Josaphat	(M)	551	J9H 3X5
147	MARTINEAU Georgette	(F)	551	J9H 3X5
148	MARTINEAU Luc	(M)	551	J9H 3X5
149	GARCEAU LIse	(F)	552	J9H 3X4
150	GARCEAU André	(M)	552	J9H 3X4
151	PAQUETTE Pierre	(M)	553	J9H 3X5
152	PAQUETTE Diane	(F)	553	J9H 3X5
153	GALAMA Ken	(M)	554	J9H 3X4
154	ROBINSON Gordon	(M)	555	J9H 3X5
155	ROBINSON Jane	(F)	555	J9H 3X5
156	RENAUD Rejean	(M)	556	J9H 3X4
157	RENAUD Pierre	(M)	556	J9H 3X4
158	RENAUD Louisette	(F)	556	J9H 3X4
159	LAPORTE Brian	(M)	557	J9H 3X5
160	LAPORTE Carole	(F)	557	J9H 3X5
161	BOUCHER Alec	(M)	558	J9H 3X4
162	BOUCHER Andrée	(F)	558	J9H 3X4
163	NOWLAN Roger	(M)	559	J9H 3X5
164	NOWLAN Rose-Marie	(F)	559	J9H 3X5
165	DUBOIS JACQUES	(m)	560	J9H 3X4
166	COOPER DUBOIS Diane	(F)	560	J9H 3X4
167	HUNAULT Gilles	(M)	561	J9H 3X5
168	Hunault Suzanne	(F)	561	J9H 3X5
169	DUKOVICH Branko	(M)	563	J9H 3X5
170	DUKOVICH Lucille	(F)	563	J9H 3X5
171	DUKOVICH Daniel	(M)	563	J9H 3X5

CR OISSANT DE LA PAIX

172	BERGERON Pierre	(M)	2	J9H 3X6
173	BERGERON Sylvie	(F)	2	J9H 3X6
174	VACHON Marcel	(M)	3	J9H 3X7
175	Vachon Aline	(F)	3	J9H 3X7
176	SCHNUPP Jean-Pierre	(M)	4	J9H 3X6
177	SCHNUPP Wendy Ann	(F)	4	J9H 3X6
178	SCHNUPP GLORIA	(F)	4	J9H 3X6
179	COGHLAN Denise	(F)	5	J9H 3X7
180	COGHLAN Arthur	(M)	5	J9H 3X7

CROISSANT DE LA PAIX

N°				
181	SEMNY Mes	(M)	6	J9H 3X6
182	CASTIGIO Antonio	(M)	7	J9H 3X7
183	Castigio Anna	(F)	7	J9H 3X7
184	HARVEY Bert	(M)	8	J9H 3X8
185	PRUD'HOMME Joanne	(F)	8	J9H 3X8
186	RODGERS Judith	(F)	9	J9H 3X7
187	RODGERS Conrad	(M)	9	J9H 3X7
188	Costello Alice	(F)	9	J9H 3X7
189	Raymond Denis	(M)	10	J9H 3X8
190	RAYMOND Isabelle	(F)	10	J9H 3X8
191	RAYMOND Claude	(M)	10	J9H 3X8
192	QUESNEL Louise	(F)	11	J9H 3X7
193	LAURIN Jean-Marc	(M)	11	J9H 3X7
194	LAFERRIERE Jacques	(M)	12	J9H 3X8
195	LAFERRIERE Gracia	(F)	12	J9H 3X8
196	LAFERRIERE Donald	(M)	12	J9H 3X8
197	Da Silva Antonio	(M)	13	J9H 3X7
198	Da Silva Francine	(F)	13	J9H 3X7
199	MONTSION Monique	(F)	15	J9H 3X7
200	MONTSION Gilles	(M)	15	J9H 3X7
201	MONTSION Estelle	(F)	15	J9H 3X7
202	MONTSION Maurice	(M)	15	J9H 3X7
203	LEBLANC Gerald	(M)	17	J9H 3X7
204	LEBLANC Francine	(F)	17	J9H 3X7
205	CROUCHER Bernard	(M)	19	J9H 3X7
206	CROUCHER Anne	(F)	19	J9H 3X7
207	ALLARD Susan	(F)	21	J9H 3X7
208	ALLARD Pierre	(M)	21	J9H 3X7
209	Re Michel	(M)	22	J9H 3X8
210	CLOUTIER Collette	(F)	22	J9H 3X8
211	LOISLIER Marie-Claude	(F)	23	J9H 3X7
212	PINARD Pierre	(M)	23	J9H 3X7
213	AMYOTTE Gerard	(M)	24	J9H 3X8
214	AMYOTTE Jeanne Mance	(F)	24	J9H 3X8
215	AMYOTTE Jean	(M)	24	J9H 3X8
216	AMYOTTE Sylvain	(M)	24	J9H 3X8
217	PERRIER Robert	(M)	25	J9H 3X7
218	PERRIER Francine	(F)	25	J9H 3X7
219	WIGLE Elva	(F)	26	J9H 3X8
220	WIGLE Collin	(M)	26	J9H 3X8
221	WIGLE Marc	(M)	26	J9H 3X8
222	WIGLE David	(M)	26	J9H 3X8
223	WIGLE Sean	(M)	26	J9H 3X8
224	COLLISON James	(M)	27	J9H 3X7
225	COLLISON Agathe	(F)	27	J9H 3X7
226	COLLISON Daniel	(M)	27	J9H 3X7
227	COLLISON André	(M)	27	J9H 3X7
228	LEGAULT Roger	(M)	28	J9H 3X7
229	LEGAULT Marie	(F)	28	J9H 3X7
230	DUBEAU Colinda	(F)	29	J9H 3X7
231	DUBEAU Eric	(M)	29	J9H 3X7
232	DUBEAU Fernande	(F)	29	J9H 3X7
233	TURNER James	(M)	30	J9H 3X8
234	QUADE Bernadette	(F)	30	J9H 3X8
235	ARSENAULT Susan	(F)	31	J9H 3X7
236	ARSENAU LT Richard	(M)	31	J9H 3X7
237	LAURIN Aurele	(M)	32	J9H 3X8
238	LAURIN MOnique	(F)	32	J9H 3X8
239	LAURIN Guy	(M)	32	J9H 3X8
240	PHARAND DONA	(F)	33	J9H 3X7
241	PHARAND Lise	(F)	33	J9H 3X7
242	PHARAND Wilfrid	(M)	33	J9H 3X7
243	THIBERT Pierre	(M)	35	J9H 3X8

RURAL/RURALE

N° 1/6/C page N° of/de

polling division / section de vote

electoral district / circonscription: Hull-Aylmer

certified / certifié

signature(s)-enumerator(s) / signature(s)-recenseur(s)

URBAN/URBAINE

N° 166 page N° 2 of/de 3

polling division / section de vote

165035

F 303 **PRELIMINARY LIST OF ELECTORS**

ELECTIONS CANADA

LISTE PRÉLIMINAIRE DES ÉLECTEURS

8 5M 7 79

This list of qualified electors for the polling division number as set out below was prepared for use at the pending federal election from information obtained at the enumeration and has been certified by the signature(s) below as to completeness and correctness so far as is possible.

La présente constitue la liste des électeurs de la section de vote dont le numéro apparaît plus bas préparée en vue de l'élection fédérale en cours d'après les renseignements recueillis lors du recensement. Le(s) recenseur(s) y a(ont) appose sa(leur) signature, affirmant que cette liste est aussi complète et exacte que possible.

CROISSANT DE LA PAIX

N°					N°
244	RICHER Marguerite	(F)	36	J9H 3X8	
245	RICHER Arthur	(M)	36	J9H 3X8	
246	Jodouin Robert	(M)	37	J9H 3X7	
247	JODOUIN Judy	(F)	37	J9H 3X7	
248	KURETSKI Mari	(F)	38	J9H 3X8	
249	LACHAPELLE Raymond	(M)	39	J9H 3X7	
250	LACHAPELLE Claire	(F)	39	J9H 3X7	
251	LACHAPELLE Melanie	(F)	39	J9H 3X7	
252	GORDIER Alan	(M)	40	J9H 3X8	
253	GORDIER Katryn	(F)	40	J9H 3X8	
254	PACELLI Micheal	(M)	41	J9H 3X7	
255	PACELLI Pierrette	(F)	41	J9H 3X7	
256	BRAZEAU Suzanne	(F)	42	J9H 3X8	
257	BRAZEAU Mario	(M)	42	J9H 3X8	
258	BRAZEAU Yvain	(M)	42	J9H 3X8	
259	BRAZEAU Jacqueline	(F)	42	J9H 3X8	
260	Legault Paul	(M)	43	J9H 3X7	
261	LEGAULT Cathy	(f)	43	J9H 3X7	
262	TROTTIER Francine	(F)	45	J9H 3X7	
263	TROTTIER Fernand	(M)	45	J9H 3X7	
264	LACROIX Carmelle	(F)	47	J9H 3X7	
265	LACROIX CLARENCE	(M)	47	J9H 3X7	
266	Robertson Hector	(M)	49	J9H 3X7	
267	ROBERTSON John	(M)	49	J9H 3X7	
268	ROBERTSON Edna	(F)	49	J9H 3X7	
269	ST GERMAIN Anne	(F)	51	J9H 3X7	
270	ST GERMAIN Clément	(M)	51	J9H 3X7	
271	COURCHESNE Ghyslaine	(F)	53	J9H 3X7	
272	COURCHESNE Fernand	(M)	53	J9H 3X7	
273	VERTEFEUILLE Jean-Yves	(M)	54	J9H 3X8	
274	VERTEFEUILLE Carole	(F)	54	J9H 3X8	
275	GRAVELLE Daniel	(M)	55	J9H 3X7	
276	GRAVELLE Joselyne	(F)	55	J9H 3X7	
277	BRUNEAU Mario	(M)	56	J9H 3X8	
278	DELISLE Louise	(F)	56	J9H 3X8	
279	SKROVONEK Joseph	(M)	57	J9H 3X7	
280	SKROVONEK Evelyn	(F)	57	J9H 3X7	
281	SKROVONEK John	(M)	57	J9H 3X7	
282	SKROVONEK Joyce	(F)	57	J9H 3X7	
283	PARISIEN Gilles	(M)	58	J9H 3X7	
284	PARISIEN Helene	(F)	58	J9H 3X7	
285	PROVENCHER Jacqueline	(F)	59	J9H 3X7	
286	BEAUDRY Joan	(F)	61	J9H 3X7	
287	BEAUDRY Ronald	(M)	61	J9H 3X7	
288	BEAUDRY Alice	(F)	61	J9H 3X7	
289	KENNEDY Leo	(M)	62	J9H 3X8	
290	KENNEDY Rose	(F)	62	J9H 3X8	
291	KENNEDY John	(M)	62	J9H 3X8	
292	ARCAND Claude	(M)	63	J9H 3X7	
293	ARCAND Joanne	(F)	63	J9H 3X7	
294	THAUVETTE Lyne	(F)	64	J9H 3X8	
295	THAUVETTE Robert	(M)	64	J9H 3X8	
296	SENECAL Jean-Gilles	(M)	66	J9H 3X8	
297	SENECAL Monique	(F)	66	J9H 3X8	

RURAL/RURALE			electoral district/circonscription	URBAN/URBAINE		
N° 166	page N°	of/de	Hull-Aylmer	N° 166	page N° 3	of/de 3
polling division section de vote			certified certifié signature(s)-enumerator(s) / signature(s)-recenseur(s)	polling division section de vote		

F 303 **PRELIMINARY LIST OF ELECTORS**

8.5M 7.79

ELECTIONS CANADA

LISTE PRÉLIMINAIRE DES ÉLECTEURS

165036

This list of qualified electors for the polling division number as set out below was prepared for use at the pending federal election from information obtained at the enumeration and has been certified by the signature(s) below as to completeness and correctness so far as is possible.

La présente constitue la liste des électeurs de la section de vote dont le numéro apparaît plus bas preparée en vue de l'élection fédérale en cours d'après les renseignements recueillis lors du recensement. Le(s) recenseur(s) y a(ont) apposé sa(leur) signature, affirmant que cette liste est aussi complète et exacte que possible.

N°				
	A. DUMOULIN			
1	Gavazzi, Jean-Baptiste (M)	1	J9H	5K2
2	Gavazzi, Vivianne (F)	1		
3	Gavazzi, Jean-Claude (M)	1		
4	Gavazzi, Lucille (F)	1		
5	Nadon, Lise (F)	3	J9H	5K4
6	Nadon, Gerard (M)	3		
7	Garcia, Maria (F)	4	J9H	5K3
8	Garcia, Emircio (M)	4		
9	Telmosse, Jacques (M)	5	J9H	5K4
10	Telmosse, Janet (F)	5		
11	Yetts, Sharon (F)	6	J9H	5K3
12	Yetts, Michael (M)	6		
13	Robitaille, Francine (F)	7	J9H	5K4
14	Robitaille, Michel (M)	7		
15	Dupuis, Norman (M)	8	J9H	5K3
16	Dupuis, Laurette (F)	8		
17	Bourguignon, Raymond (M)	11	J9H	5K4
18	Mercure-Bourguignon, France (F)	11		
19	Slegr, Madeleine (F)	12	J9H	5K3
20	Slegr, John (M)	12		
21	Slegr, Helen (F)	12		
22	Draper, Lynn (F)	14	J9H	5K3
23	Draper, Patrick (M)	14		
24	Lalonde, Terry (M)	16	J9H	5K3
25	Lalonde, Linda (F)	16		
26	Chretien, Daniel (M)	18	J9H	5K3
27	Grenier, Brigitte (F)	18		
28	Blais, Nathalie (F)	20	J9H	5K3
29	Blais, Gisele (F)	20		
30	Blais, Phillippe (M)	20		
31	Templeton, Geraldine (F)	22	J9H	5K3
32	Templeton, Peter John (M)	22		
33	Bureau, Luc (M)	23	J9H	5K4
34	Labonte, Roberte (F)	23		
35	Lazure, Noel (M)	24	J9H	5K3
36	Racine-Lazure, Nicole (F)	24		
37	Thibeault, Diane (F)	25	J9H	5K4
38	Beauregard, Richard (M)	25		
39	Bigras, Sandra (F)	26	J9H	5K3
40	Bigras, Andre (M)	26		
41	Yagminas, Helen (F)	27	J9H	5K4
42	Yagminas, Joseph (M)	27		
43	Todd, Susan (F)	28	J9H	5K3
44	Todd, Jack (M)	28		
45	Todd, Claudette (F)	28		
46	Dubreuil, Francine (F)	29	J9H	5K4
47	Dery, Marcel (M)	29		
48	Luequi, Denis	30	J9H	2A8
49	Paquette, Diane (F)	30		
50	Villeneuve, Louise (F)	31	J9H	5K4
51	Villeneuve, Andre (M)	31		
52	Scholz, Claude (M)	32	J9H	5K3
53	Scholz, Gerard (M)	32		
54	Beaulne, Ghislaine (F)	33	J9H	5K4
55	Beaulne, Guy (M)	33		
56	Normandeau, Richard (M)	34	J9H	5K3
57	Normandeau, Patricia (F)	34		
58	Tidy, Danny (M)	36	J9H	5K3
59	Tidy, John (M)	36		
60	Tidy, Barry (M)	36		
61	Tidy, Ann (F)	36		
62	Tremblay, Nicole (F)	35	J9H	5K3
63	Tremblay, Claude (M)	35		
64	Bordeleau, Leopaul (M)	37	J9H	5K4
65	Longpre, Geraldine (F)	38	J9H	5K3
66	Longpre, Henry (M)	38		
67	Deca, Francine (F)	39	J9H	5K4
68	Deca, Steven (M)	39		
69	Tambay, Gail (F)	40	J9H	5K3
70	Tambay, Georges-Andre	40		
71	Berube, Yves (M)	41	J9H	5K4
72	Berube, Dawna (F)	41		
73	Lemay, Teresa (F)	42	J9H	5K3
74	Lemay, Denis (M)	42		
75	De Moor, Don (M)	44	J9H	5K3
76	De Moor, Barbara (F)	44		
77	Lan, Jean (M)	46	J9H	5K3
78	Charette, Debbie (F)	48	J9H	5K3
79	Charette, Pierre (M)	48		
80	L'Abbe, Suzanne (F)	52	J9H	5K3
81	Grenier, Claude (M)	53	J9H	5K4
82	Grenier, Pierrette (F)	53		
83	Savard, Claire (F)	54	J9H	5K3
84	Savard, Gerard (M)	54		
85	Dubois, Genette (F)	55	J9H	5K4
86	Dubois, Marc (M)	55		
87	Cloutier, Marie-Andree (F)	56	J9H	5K3
88	Cloutier, Benoit (M)	56		
89	Connor, John (M)	57	J9H	5K4
90	Wolfe-Connor, Hèlene (F)	57		
91	Thompson, Dorothy (F)	58	J9H	5K3
92	Thompson, Patrick (M)	58		
93	Paquet, Sandra (F)	60	J9H	5K3
94	Paquet, Robert (M)	60		
95	Stethem, Wayne (M)	62	J9H	5K3
96	Stethem, Nicole (F)	62		
97	Lamontagne, Kenneth (M)	63	J9H	5K4
98	Lamontagne, Stanley (M)	63		
99	Lamontagne, Barbara (F)	63		
100	Harpin, Suzanne (F)	64	J9H	5k3
101	Harpin, Bernard (M)	64		
102	Tremblay, Guy (M)	65	J9H	5K4
103	Tremblay, Huguette (F)	65		
104	Emond, Gerard (M)	68	J9H	5K3
105	Emond, Jacqueline (F)	68		
106	Smith, Penelope (F)	69	J9H	5K5
107	Smith, Paul (M)	69		
108	St. Louis, Ronald (M)	70	J9H	5K3
109	St. Louis, Louise (F)	70		
110	Snow, J. (F)	71	J9H	5K5
111	Snow, E. R. (M)	71		
112	Crockett, Susan (F)	72	J9H	5K3
113	Crockett, Claire (M)	72		
114	Fournier, Diane (F)	73	J9H	5K5
115	Levasseur, Michele (F)	74	J9H	5K3
116	Levasseur, Jean-Louis (M)	74		
117				
	CHARLES SYMMES			
117	Moderie, Christine (F)	581	J9H	5M7
118	Moderie, Roger (M)	581		
119	Moderie, Marguerite (F)	581		
120	Raymond, Louise (F)	582	J9H	5M8
121	Raymond, Jean Pierre (M)	582		

RURAL/RURALE			electoral district/circonscription	URBAN/URBAINE		
N°	page		HULL - AYLMER	N°	page	
	N°	of/de		167	N° 1	of/de 3
polling division / section de vote			certified / certifié — signature(s)-enumerator(s) / signature(s)-recenseur(s): Teresa Bisaillon	polling division / section de vote		

F 303 PRELIMINARY LIST OF ELECTORS

B5M 7 79

ELECTIONS CANADA

165037

LISTE PRÉLIMINAIRE DES ÉLECTEURS

This list of qualified electors for the polling division number as set out below was prepared for use at the pending federal election from information obtained at the enumeration and has been certified by the signature(s) below as to completeness and correctness so far as is possible.

La présente constitue la liste des électeurs de la section de vote dont le numéro apparaît plus bas préparée en vue de l'élection fédérale en cours d'après les renseignements recueillis lors du recensement. Le(s) recenseur(s) y a(ont) apposé sa(leur) signature, affirmant que cette liste est aussi complète et exacte que possible.

N°			
	CHARLES SYMMES (CONT...)		
122	Aldwinckle, Terri (F)	583	J9H 5M7
123	Aldwinckle, Kay (F)	583	
124	Black, Valerie (F)	584	J9H 5M8
125	Black, Archie (M)	584	
126	Blondin, Johanne (F)	585	J9H 5M7
127	Blondin, Jean (M)	585	
128	Blondin, Madeleine (F)	585	
129	Alf, Jo-ann (F)	586	J9H 5M8
130	Alf, Edward (M)	586	
131	Patenaude, Jacques (M)	587	J9H 5M7
132	Patenaude, Diane (F)	587	
133	Gorley, Andre (M)	588	J9H 5M8
134	Gorley, Elaine (F)	588	
135	Cogan-Bird, Yolande (F)	589	J9H 5M7
136	Cogan-Bird, Cathleen (F)	589	
137	Bird, Leon (M)	589	
138	Bird, William (M)	589	
139	Pulga, Michael (M)	591	J9H 5M7
140	Pulga, Emil (M)	591	
141	Refaire, Chantal (F)	592	J9H 5M8
142	Roy, Jean Pierre (M)	593	J9H 5M7
143	Roy, Andree (F)	593	
144	Buiel, Lorraine (F)	594	J9H 5M8
145	Buiel, John Jr. (M)	594	
146	Buiel, Barbara-Ann	594	
147	Buiel, John (M)	594	
148	Gonnon, Gerard (M)	595	J9H 5M7
149	Gonnon, Louise (F)	595	
150	Wyman, Carmen (F)	597	J9H 5M7
151	Wyman, Frederick (M)	597	
152	Vadeboncoeur, Ronald (M)	599	J9H 5M7
153	Vadeboncoeur, Romeo (M)	599	
154	Vadeboncoeur, Patricia (F)	599	
	FORAN		
155	Chouinard, Sonia (F)	576	J9H 5M3
156	Chouinard, Gilles (M)	576	
157	Brisebois, Francine (F)	578	J9H 5M3
158	Perron, Jean (M)	578	
159	Lambert, Lucy (F)	580	J9H 5M3
160	Carriere, Charles (M)	580	
161	Martin, Pierre (M)	582	J9H 5M3
162	Raymond-Martin, Cathi (F)	582	
163	Blume, Brian (M)	584	J9H 5M3
164	Crete, Michelle (F)	584	
165	Smagghe, Jacques (M)	586	J9H 5M3
166	Smagghe, Anny (F)	586	
167	Hardy, Francois (M)	587	J9H 6Q4
168	Fanguay, Suzanne (F)	587	
169	McSeveney, William (M)	588	J9H 5M3
170	McSeveney, Janet (F)	588	
171	Ranger, Heather (F)	591	J9H 6G7
172	Ranger, Robert (M)	591	
173	Simard, Ernest (M)	592	J9H 5M3
174	Simard, Lucille (F)	592	
175	Therien, Madeleine (F)	593	J9H 6G7
176	Vaillancourt, Nathalie (F)	593	
177	Vaillancourt, Carole (F)	593	
178	Vaillancoout, Rolland (M)	593	
179	Beausseau, Andre (M)	594	J9H 5M3

N°			
180	Laflamme-Rousseau, Jacynthe (F)	594	
181	Lumb, Louisette (F)	595	J9H 6G7
182	Lumb, Ronald E. (M)	595	
183	Thivierge, Monique (F)	596	J9H 5M3
184	Thivierge, Jean-Pierre (M)	596	
185	Belisle, Richard (M)	597	J9H 6G7
186	Groulx-Belisle, Lise (F)	597	
187	Kornack, Ronald (M)	598	J9H 5M3
188	Kornack, Bradley (M)	598	
189	Kornack, Barbara (F)	598	
190	Lauson, Yvonne (F)	599	J9H 6G7
191	Lauzon, Andre (M)	599	
192	Thomsing, Fredrick (M)	600	J9H 5M3
193	Thomsing, Pauline (F)	600	
194	Daillaire, Yvon (M)	601	J9H 6G7
195	Daillaire, Paula (F)	601	
196	Quesnel, Andre (M)	603	J9H 6G7
197	Quesnel, Francine (F)	603	
	LACASSE		
197	Sauvageau, Gerald (M)	1	J9H 6H7
198	Sauvageau, Louise (F)	1	
199	Dadud, Khalil (M)	3	J9H 6H7
200	Dadud, Emily (F)	3	
201	Lavallee, Therese (F)	4	J9H 6H8
202	Massicotte, Micheline (F)	4	
203	Massicotte, Gaetan (M)	4	
204	Gunter, Janet (F)	6	J9H 6H7
205	Gagnon, Pierre (M)	6	
206	Wren, Clare (F)	8	J9H 6H8
207	Terre, Adolph (M)	8	
208	Paris, Andre (M)	14	J9H 6H9
209	Paris, Blanche-Helene (F)	14	
210	Richard, Madeleine (F)	16	J9H 6H8
211	Belanger, Gaston (M)	18	J9H 6H8
212	Belanger, Georgette (F)	18	
213	Pollitt, Lisa (F)	19	J9H 6H7
214	Pollitt, Beatrice (F)	19	
215	Pollitt, William (M)	19	
216	Molina, Emily (F)	20	J9H 6H8
217	Trudel, Ghislain Marc (M)	22	J9H 6H8
218	Trudel, Suzanne (F)	22	
219	Trudel, Francoise (F)	22	
220	Rees, Donald (M)	24	J9H 6H8
221	Rees, Nancy (F)	24	
222	Sirois, Zeleda (F)	28	J9H 6H8
223	Perno, Simone (M)	28	
224	Fortin, Hugues (M)	29	J9H 6H7
225	Fortin, Laurette (F)	29	
226	Fortin, Marc (M)	29	
227	Fortin, Ronald (M)	29	
228	Fortin, Lynda (F)	29	
229	Charron, Gilles (M)	31	J9H 6H7
230	Carneau, Helene (F)	31	
231	Lamoureux, Pierre (M)	32	J9H 6H8
232	Lamoureux, Francine (F)	32	
233	Drummond, Dan (M)	35	J9H 6H7
234	Drummond, Trudy (F)	35	
235	Morin, Carol (M)	37	J9H 6H7
236	Morin, Cecile (F)	37	
237	Azar, Frank (M)	39	J9H 6H7
238	Azar, Amin (M)	39	

RURAL/RURALE

N° | page | N° | of/de

polling division / section de vote

electoral district/circonscription: HULL-AYLMER

certified / certifié: Teresa Riopelle

signature(s)-enumerator(s) / signature(s)-recenseur(s): dd. 22. 82

URBAN/URBAINE

N° 167 | page N° 2 of/de 3

polling division / section de vote

165038

F 303 **PRELIMINARY LIST OF ELECTORS**

ELECTIONS CANADA

LISTE PRÉLIMINAIRE DES ÉLECTEURS

8 SM 7 79

This list of qualified electors for the polling division number as set out below was prepared for use at the pending federal election from information obtained at the enumeration and has been certified by the signature(s) below as to completeness and correctness so far as is possible.

La présente constitue la liste des électeurs de la section de vote dont le numéro apparaît plus bas préparée en vue de l'élection fédérale en cours d'après les renseignements recueillis lors du recensement. Le(s) recenseur(s) y a(ont) apposé sa(leur) signature, affirmant que cette liste est aussi complète et exacte que possible.

N°			
	LACASSE (CONT...)		
239	Azar, Maureen (F)	39	J9H 6H7
240	Leduc, Suzanne (F)	42	J9H 6H8
241	Leduc, Francois (M)	42	
242	Cholette, Helene (F)	44	J9H 6H8
243	Cholette, Jean (M)	44	
244	Gaudet, Katrina (F)	45	J9H 6H7
245	Gaudet, Camille (M)	45	
246	Gaudet, Jean (F)	45	
	LOUIS COUSINEAU		
247	Mondor, Robert (M)	572	J9H 5K1
248	Mondor, Yvonne (F)	572	
249	Martin, Lizette (F)	574	J9H 5K1
250	Martin, Leigh (M)	574	
251	Mathieu, Gilles (M)	575	J9H 5J8
252	Woodcock, J. F. (M)	576	J9H 5K1
253	Laframboise, Raymond (M)	577	J9h 5J8
254	Laframboise, Lise (F)	577	
255	Bouchard, Jacynthe (F)	579	J9H 5J8
256	Mazaachi, Rachid (M)	579	
257	Coburn, Daniel (M)	580	J9H 5J9
258	Azevedo, Isalino (M)	581	J9h 5J8
259	Azevedo, Isilda (F)	581	
260	Mailhot, Marielle (F)	582	J9H 5J9
261	Mailhot, Rene (M)	582	
262	Binette, Anne (F)	583	J9H 5J8
263	Binette, Paul (M)	583	
264	Steele, Donald (M)	584	J9H 5J9
265	Steele, Marleen (F)	584	
266	Carbonneau, Marc (M)	585	J9H 5J8
267	Carbonneau, Francine (F)	585	
268	Bourgaize, Ward (M)	587	J9H 5J8
269	Bourgaize, Adelaa (F)	587	
270	Bourgaize, Manford (M)	587	
271	Valente, Sylvie (F)	589	J9H 5J8
272	Valente, Enrico (M)	589	
273	Valente, Matteo (M)	591	J9H 5J9
274	Valente, Rosalia (F)	591	
275	Buchanan, Ian (M)	592	J9H 5J9
276	Harvey, Arlette (F)	592	
277	Sequeira, Joanne (F)	593	J9H 5J8
278	Sequeira, Tiberio (M)	593	
279	Sequeira, Maria (F)	593	
280	Petry, Shirley (F)	594	J9H 5J9
281	Petry, John (M)	594	
282	Walker, Louise (F)	596	J9H 5J9
283	Menard, Raymond (M)	596	
284	Bollard, Lise (F)	597	J9H 5J8
285	Benoit, Guy (M)	597	
286	Jette, Lise (F)	598	J9H 5J9
287	Jette, Lucille (F)	598	
288	Jette, Ronald (M)	598	
289	St. Jacques, Richard (M)	599	J9H 5J8
290	St. Jacques, Line (F)	599	
	McCONNELL		
291	Heals, Marilyn (F)	622	J9H 1R6
292	Heals, Brian (M)	622	
293	Rasia, Vic (M)	624	J9J 1R6

N°			
294	Rasia, Gloria (F)	624	J9J 1R6
295	George, Patricia (F)	628	J9J 1R6
296	Smith, Keith (M)	628	
297	St. Andre, Alain (M)	630	J9J 1R6
298	St. Andre-Fraser, Madeleine (F)	630	
299	Brassard, Jeannine (F)	632	J9J 1R6
300	Brassard, Raynald (M)	632	
301	Dallaire, Marjolaine (F)	634	J9J 1R6
302	Dallaire, Raymond (M)	634	
303	Dallaire, Yvon (M)	634	
304	Hampel, Ken (M)	636	J9J 1R6
305	Hampel, Ann (F)	636	
306	Villeneuve, Pamela (F)	640	J9J 1R6
307	Oakley, Patricia (F)	640	
308	Villeneuve, Richard (M)	640	
309	Toyota, Bill (M)	642	J9J 1R6
310	Toyota, Kay (F)	642	
311	Pilipchuk, Stella (F)	644	J9J 1R6
312	Pilipchuk, George (M)	644	
313	Pilipchuk, Robert (M)	644	
314	Labelle, Claude (M)	648	J9J 1R6
315	St. Denis, Francine (F)	648	
316	Vautour, Ann (F)	650	J9J 1R6
317	Vautour, Gerard (M)	650	
318	Vautour, Cathy (F)	650	
319	Vautour, John (M)	650	
320	Girard, Lussaint (M)	253	J9H 5C9
321	Girard, Marielle (F)	253	
322	Girard, Daniel (M)	253	
	FORAM (CONT...)		
323	Tavares, Carlos (M)	590	J9H 5M3

RURAL/RURALE		electoral district/circonscription	URBAN/URBAINE	
N°	page	HULL-AYLMER	N° 167	page
	N° of/de	certified / certifié	signature(s)-enumerator(s) / signature(s)-recenseur(s)	3 of/de 3
polling division / section de vote		Teresa Ridell K Gauvreau		polling division / section de vote

165039

F 303 **PRELIMINARY LIST OF ELECTORS**

ELECTIONS CANADA

LISTE PRÉLIMINAIRE DES ÉLECTEURS

8 SM 7-79

This list of qualified electors for the polling division number as set out below was prepared for use at the pending federal election from information obtained at the enumeration and has been certified by the signature(s) below as to completeness and correctness so far as is possible

La présente constitue la liste des électeurs de la section de vote dont le numéro apparaît plus bas préparée en vue de l'élection fédérale en cours d'après les renseignements recueillis lors du recensement. Le(s) recenseur(s) y a(ont) apposé sa(leur) signature, affirmant que cette liste est aussi complète et exacte que possible.

N°			
	ANDRE LARUE		
1	Ryan Evelyn, (F)	2	J9H-6L7
2	Croteau Gilles, (M)	10	
3	Croteau Lenora, (F)	10	
4	Lebrun Pierre, (M)	11	J9H-6L2
5	Lebrun Reine, (F)	11	
6	Lebrun Clarence, (M)	11	
7	Lebrun Marie-Reine, F	11	
8	Major Robert, (M)	13	
9	Boudria Major Monique, (F)	13	
10	Lebel Guy, (M)	15	
11	Lebel Ginette, (F)	15	
	BAGOT		
12	Ethier Robert, (M)	82	J9H-2P7
13	Primeau Vivianne, (F)	82	
14	Bigras Roger, M)	84	
15	Bigras Suzanne, (F)	84	
16	Wright Ralph, (M)	86	
17	Wright Joan, (F)	86	
18	Saumure Richard, (M)	88	
19	Saumure Ruth, (F)	88	
20	Quesnel Roméo, (M)	90	
21	Quesnel Pierrette, (F)	90	
22	Chevrier Jacques, (M)	91	J9H-2P8
23	Morse Chevrier Jean, (F)	91	
24	Lamirande Alfred, (M)	92	J9H-2P7
25	Lamirande Jean, (F)	92	
26	Lamirande Timothy, (M)	92	
27	Hull John (M)	94	
28	Hull Carol (F)	94	
29	Renaud Jacques, (M)	96	
30	Renaud Diane, (F)	96	
31	Ferland Yves, (M)	99	J9H-2P9
32	Ferland Grace, (F)	99	
33	Henneberry James, (M)	100	J9H-2P7
34	Henneberry Joan, (F)	100	
35	Henneberry Joseph, (M)	100	
36	Henneberry Rose-Marie, (F)	100	
37	Beauchamp Robert, (M)	103	
38	Beauchamp Sharon, (F)	103	
39	Gasse Gaétan, (M)	104	
40	Gasse Claire, (F)	104	
41	Gasse Christian, (M)	104	
42	Hoskins LLoyd, (M)	105	J9H-2P9
43	Merangere Murielle, (F)	105	
44	Martin Jean-Paul, (M)	109	
45	Martin Marie-Rose, (F)	109	
46	Brousseau Donat, (M)	109	
47	Brousseau Johanne,(F)	109	
	BROAD		
48	Rutishauser Christoph M	63	J9H-4H8
49	Rutishauser Mary-Jane, (F)	63	
50	Renaud Hector, (M)	68	J9H-4H6
51	Renaud Claudette, (F)	68	
52	Lirette Gilles, (M)	70	
53	Lirette Suzette, (F)	70	
54	Lirette Andre, (M)	70	
55	Belanger Annette, (F)	72	J9H-4H6
56	Tremblay Simone, (F)	72	J9H-4H6
57	Guillemette Jeannette, (F)	72	
58	Morneau Véronique, (F)	72	
59	Daigneault Françoise, (F)	72	
60	Leblanc Pierre, (M)	74	
61	Leblanc Claudette, (F)	74	
62	Legault Paul, (M)	77	J9H-4H8
63	Legault Brenda, (F)	77	
64	Quesnel Lucien, (M)	81	J9H-4H9
65	Quesnel Dawn, (F)	81	
66	Quesnel Shawn, (M)	81	
67	Morin Jacques, (M)	82	J9H-4H6
68	Prévost Lise, (F)	82	
69	Cardinal Paul, (M)	83	J9H-4H9
70	Cardinal Hazel, (F)	83	
71	Laframboise André, (M)	84	J9H-4H6
72	Laframboise Diane, (F)	84	
73	Trost Terrance, (M)	86	
74	Budge Ervin, (M)	88	
75	Budge Corinne, (F)	88	
76	Locke Sherman, (M)	90	
77	Locke Yvonne, (F)	90	
78	Locke Curtis, (M)	90	
79	Beck Paul, (M)	92	
80	Beck Louise, (F)	92	
81	Sunstrum Raymond, (M)	94	
82	Preito Theodora, (F)	94	
	CHENIER		
83	Bowie Henriette, (F)	501	J9H-4L4
84	Labelle Jean, (M)	502	J9H-4L5
85	Labelle Johanne, (F)	502	
86	Labelle Paul, (M)	502	
87	Richer Oscar, (M)	504	
88	Richer Pierrette, (F)	504	
89	Richer Daniel, (M)	504	
90	Richer Diane, (F)	504	
91	Gauvreau Herve, (M)	505	J9H-4L4
92	Beaudry Françoise, (F)	505	
93	Hasbury Susan, (F)	506	J9H-4L5
94	Quirk Edward, (M)	508	
95	Quirk Françoise, (F)	508	
96	Neugebauer Ronald, (M)	510	
97	Neugebauer Micheline (F)	510	
98	Neugebauer Carl, (M)	510	
99	Ward Lisa, (F)	510	
100	Daley Margaret, (F)	512	
101	Auger Edward, (M)	514	
102	Auger Irene, (F)	514	
103	Auger Nadine, (F)	514	
104	Sauve Gérard, (M)	516	
105	Sauve Simone, (F)	516	
106	Forsythe William, (M)	518	
107	Forsythe Joan, (F)	518	
108	Forsythe James, (M)	518	
109	Davis Claude, (M)	520	
110	Walker Davis Helen, (F)	520	
111	Voss Uwe, (M)	522	
112	Pilon Rene, (M)	524	
113	Pilon Joyce,(F)	524	
114	Bracken Frank, (M)	525	J9H-4L4
115	Bracken Georgie, (F)	525	

RURAL/RURALE	electoral district/circonscription	URBAN/URBAINE
N° / page / N° / of/de	HULL-AYLMER	N° 168 / page N° 1 of/de 3
polling division / section de vote	certified / certifié — signature(s)-enumerator(s) / signature(s)-recenseur(s)	polling division / section de vote

F 303 **PRELIMINARY LIST OF ELECTORS**

8 5M 7 79

ELECTIONS CANADA

165040

LISTE PRÉLIMINAIRE DES ÉLECTEURS

This list of qualified electors for the polling division number as set out below was prepared for use at the pending federal election from information obtained at the enumeration and has been certified by the signature(s) below as to completeness and correctness so far as is possible.

La présente constitue la liste des électeurs de la section de vote dont le numéro apparaît plus bas préparée en vue de l'élection fédérale en cours d'après les renseignements recueillis lors du recensement. Le(s) recenseur(s) y a(ont) apposé sa(leur) signature, affirmant que cette liste est aussi complète et exacte que possible.

N°			
		COLLEGE	
116	Desbiens François, (M)	83	J9H-2R1
117	Labelle Desbiens Jocelyne, (F)	83	
118	Therien Louis, (M)	85	
119	Therien Christine, (F)	85	
120	Noorthoek Claudette, (F)	87	
121	Noorthoek Earl, (M)	87	
122	Schwarz William, (M)	88	J9H-2R2
123	Schwarz Edith, (F)	88	
124	Laviolette Jean-Paul, (M)-	89	J9H-2R1
125	Laviolette Suzanne, (F)	89	
126	Laviolette Ann, (F)	89	
127	Barrette Georges, (M)	91	
128	Barrette Céline, (F)	91	
129	Middlemiss Robert, (M)	92	J9H-2R2
130	Middlemiss Lorraine, (F)	92	
131	Middlemiss Karl, (M)	92	
132	Sturrock Alexander, (M)	93	J9H-2R1
133	Quenneville Gérard, (M)	95	
134	Quenneville Ann, (F)	95	
135	Quenneville Line, (F)	95	
136	Quenneville Carole, (F)	95	
137	Quenneville Gérard-Michel, (M)	95	
138	Pink Douglas, (M)	97	
139	Pink Claire, (F)	97	
140	Dimanche Joël, (M)	98	J9H-2R2
141	Champagne Josée, (F)	98	
142	Turner Stuart, (M)	100	J9H-2R3
143	Turner Frances, (F)	100	
144	Turner Paul, (M)	100	
145	Branco Maria, (F)	101	J9H-2R1
146	Marois Jean, (M)	103	
147	Marois Michèle, (F)	103	
148	Simard Nathalie, (F)	103	
149	Gagnon Linda, (F)	103	
150	Maxwell Thomas, (M)	104	J9H-2R3
151	Maxwell Susan, (F)	104	
152	Maxwell Patrick, (M)	104	
153	Denis Yvon, (M)	105	J9H-2R1
154	Denis Raymonde, (F)	105	
		COURT	
155	Dery Vincent, (M)	501	J9H-4M8
156	Dery Suzanne, (F)	501	
157	Lamontagne Michelle, (F)	503	
158	Filion Pierre, (M)	504	J9H-4M7
159	Filion Frances, (F)	504	
160	Byrne Donald, (M)	505	J9H-4M8
161	Byrne Cheryl-Anne, (F)	505	
162	Parizeau Hélène, (F)	506	J9H-4M7
163	Hoey James, (M)	507	J9H-4M8
164	Routliffe Delphine, (F)	507	
165	Lockyer Paul, (M)	508	J9H-4M7
166	Lockyer Sherrin, (F)	508	
167	Howard Ralph, (M)	509	J9H-4M8
168	Howard Diane, (F)	509	
169	Fauvelle Réal, (M)	510	J9H-4M7
170	Fauvelle Hélène, (F)	510	
171	Savard Raymond, (M)	511	J9H-4M8
172	Savard Gagne Cécile, (F)	511	
173	Leurs Hubert, (M)	512	J9H-4M7
174	Leurs Rita, (F)	512	J9H-4M7
175	Outhet Harriet, (F)	513	J9H-4M8
176	Boucher Carol, (M)	514	J9H-4M7
177	Boucher Hélène, (F)	514	
178	Boeyen Gerald (M)	515	J9H-4M8
179	Villeneuve Wendy, (F)	515	
180	Boeyen Daniel, (M)	515	
181	Lavigne Raymond, (M)	517	
182	Lavigne Marilyn, (F)	517	
183	Lavigne Picard Debra, (F)	517	
184	Gosselin Jacqueline D, (F)	519	
185	Shea James, (M)	520	J9H-4M9
186	Shea Theresa, (F)	520	
187	Shea Ann, (F)	520	
188	Shea Karen	520	
189	Shea Cathy	520	
190	McAllister Leonard, (M)	521	J9H-4M8
191	McAllister Lilliane, (F)	521	
192	Vadneau Raymond, (M)	523	
193	Vadneau Stella, (F)	523	
194	Vadneau Danny, (M)	523	
195	Vadneau Kevin, (M)	523	
		DE NORMANDIE	
196	Horner Allan, (M)	97	J9h-2T7
197	Horner Ann, (F)	97	
198	Locke Craig, (M)	97	
199	Horner Claudette, (F)	97	
200	Horner Hubert, (M)	97	
201	Trinque David, (M)	98	J9H-2T8
202	McDonald Frances, (F)	98	
203	Murtaza Mohammed, (M)	99	J9H-2T7
204	Murtaza Morjorie, (F)	99	
205	Ullah Mohammed, (M)	99	
206	Kost Reanice, (F)	100	J9H-2T8
207	Schryer Normand, (M)	101	J9H-2T7
208	Schryer Catherine, (F)	101	
209	Schryer Michel, (M)	101	
210	Schryer Gilles, (M)	101	
211	Morin Pierre, (M)	102	J9H-2T8
212	Morin Constance, (F)	102	
213	Morin Lysanne, (F)	102	
214	Morin Julie, (F)	102	
215	Hamel Michel, (M)	102	
216	Coderre Réal, (M)	104	
217	Coderre Françoise, (F)	104	
218	Coderre Richard, (M)	104	
219	Coderre Christine, (F)	104	
220	White L. Douglas, (M)	105	J9H-2T7
221	White Florence, (F)	105	
222	Dubuc Guy, (M)	107	
223	Dubuc Ginette, (F)	107	
		NORTH	
224	Glémet Roland, (M)	51	J9H-2W4
225	Glémet Jacqueline, (F)	51	
226	Glémet Jean-Pierre, (M)	51	
227	Glémet Hélène, (F)	51	
228	Glémet Georges, (M)	51	
229	Chartrand Richard, (M)	52	J9H-2W5
230	Chartrand Françoise, (F)	52	

RURAL/RURALE			electoral district/circonscription	URBAN/URBAINE		
N°	page		HULL-AYLMER	N°	page	
	N°	of/de		168	N° 2	of/de 3
polling division section de vote			certified certifié signature(s)-enumerator(s) / signature(s)-recenseur(s)	polling division section de vote		

165041

F 303 **PRELIMINARY LIST OF ELECTORS**

ELECTIONS CANADA

LISTE PRÉLIMINAIRE DES ÉLECTEURS

8 5M 7 79

This list of qualified electors for the polling division number as set out below was prepared for use at the pending federal election from information obtained at the enumeration and has been certified by the signature(s) below as to completeness and correctness so far as is possible

La présente constitue la liste des électeurs de la section de vote dont le numéro apparaît plus bas préparée en vue de l'élection fédérale en cours d'après les renseignements recueillis lors du recensement. Le(s) recenseur(s) y a(ont) apposé sa(leur) signature, affirmant que cette liste est aussi complète et exacte que possible.

N°			
231	Simard André, (M)	53	J9H-2W4
232	Simard Beverley, (F)	53	
233	Simard Cathy, (F)	53	
234	Simard Marc, (M)	53	
235	Ricard Alice, (F)	55	
236	Ricard Henri, (M)	55	
237	Dumais André, (M)	56	J9H-2W6
238	Boivin Marie, (F)	56	
239	Beaudoin André, (M)	57	J9H-2W4
240	Beaudoin Lizane, (F)	57	
241	Howard Marjorie D, (F)	58	J9H-2W6
242	Dompierre Gilles, (M)	59	J9H-2W4
243	Dompierre Denise, (F)	59	
244	Rozon Jocelynne, (F)	60	J9H-2W6
245	Rozon Rita, (F)	60	
246	Tucker Barry, (M)	64	J9H-2W7
247	Tucker Pauline, (F)	64	
248	Tucker Pamela, (F)	64	
249	Gendron Joanne, (F)	64	
250	Faubert André, (M)	68	
251	Bégin Richard, (M)	68	
252	Bégin Paradis Marie-Louise, F)	68	
253	Kelly Robert Michael, (M)	71	J9H-2W8
254	Kelly Margaret, (F)	71	
	PARKER		
255	Pask Germaine L, (F)	500	J9H-4R8
256	Lavigne Régina, (F)	500	
257	Bourque Jean-Jules, (M)	501	J9H-4R6
258	Bourque Claudette, (F)	501	
259	Bourque Suzanne, (F)	501	
260	Houston Ross, (M)	502	J9H-4R8
261	Houston Anne-Marie, (F)	502	
262	Bougie Gérard, (M)	503	J9H-4R6
263	Bougie Raymonde, (F)	503	
264	Bougie Francine, (F)	503	
265	Diotte Claude, (M)	507	
266	Diotte Fernande, (F)	507	
267	Diotte Guylaine, (F)	507	
268	Legault Gérard, (M)	509	
269	LegaultGilberte, (F)	509	
270	Cuddihy James, (M)	513	
271	Cuddihy Margaret, (F)	513	
272	Cuddihy Thomas, (M)	513	
273	Villeneuve Aurèle, (M)	515	
274	Villeneuve Carmel, (F)	515	
275	Villeneuve Manon, (F)	515	
276	Villeneuve Robin, (M)	515	
277	Lepage André, (M)	517	
278	Lepage Lorraine, (F)	517	
279	Glandon Fernand, (M)	519	
280	Glandon Micheline, (F)	519	
281	Beauvais Carole, (F)	519	
282	Groulx Dominique, (M)	521	
283	Coté Groulx Claire, (F)	521	
284	Burton Douglas, (M)	523	
285	Burton Dorothy, (F)	523	
286	Farley Marcel, (M)	525	
287	Farley Marthe, (F)	525	
288	Vaillant Alcide, (M)	526	J9H-4R9
289	Vaillant Lucille, (F)	526	

N°			
290	Arthur David, (M)	527	J9H-4R6
291	Daoust Lyse, (F)	527	
292	Hammond Earl, (M)	529	
293	Hammond Cheryl, (F)	529	
294	Hammond Shirley, (F)	529	
295	Clermont Yvan, (M)	530	J9H-4S1
296	Clermont Marguerite, (F)	530	
297	Lagacé Marcel, (M)	531	J9H-4R6
298	Lagacé Pierrette, (F)	531	
299	Lagacé Martine, (F)	531	
300	Lagacé André, (M)	531	
301	Renaud Michel (M)	532	J9H-4S1
302	Renaud Diane, (F)	532	
303	Henry Kevin, (M)	533	J9H-4R6
304	Henry Marie, (F)	533	

RURAL/RURALE			electoral district/circonscription	URBAN/URBAINE		
N°	page		HULL-AYLMER	N°	page	
	N°	of/de	certified certifié signature(s)-enumerator(s) / signature(s)-recenseur(s)	168	N° 3	of/de 3
polling division section de vote			Matthieu Avanzi / Gisèle Arcand	polling division section de vote		

165042

F 303 **PRELIMINARY LIST OF ELECTORS**

ELECTIONS CANADA

LISTE PRÉLIMINAIRE DES ÉLECTEURS

81-M-7.79

This list of qualified electors for the polling division number as set out below was prepared for use at the pending federal election from information obtained at the enumeration and has been certified by the signature(s) below as to completeness and correctness so far as is possible.

La présente constitue la liste des électeurs de la section de vote dont le numéro apparaît plus bas préparée en vue de l'élection fédérale en cours d'après les renseignements recueillis lors du recensement. Le(s) recenseur(s) y a(ont) apposé sa(leur) signature, affirmant que cette liste est aussi complète et exacte que possible.

N°			
		ANNA	J9H2N8
1	Routh, Brian (M)	102	
2	Routh, Leo (M)	102	
3	Routh, Frances (F)	102	
4	Dean, Allan (M)	103	J9H2N9
5	Dean, Gail (F)	103	
6	Gardener, Lila (F)	104	J9H2N8
7	Gardener, Tim (M)	104	
8	Blackmon, Dorothy (F)	105	J9H2N8
9	Blackmon, Harold (M)	105	
10	Edwards, Suzanne (F)	106	J9H2N8
11	Edwards, Linda (F)	106	
12	Turner, Sheila (F)	107	J9H2N9
13	Turner, Jon (M)	107	
14	Lecours, France (F)	108	J9H2N8
15	Lecours, Raymond (M)	108	
16	Farhi, Annette (F)	109	J9H2N9
		BROAD	
17	Piche, Shirley (F)	93	J9H4J1
18	Piche, Christine (F)	93	
19	Piche, Yvon (M)	93	
20	Beaupre, Michel (M)	97	J9H4J2
21	Sisson, Christine (F)	97	
22	St-Laurent, Pierre (M)	99	J9H4J2
23	St-Laurent, Francine (F)	99	
24	St-Onge, Léa (F)	101	J9H4J3
25	Lepine, Jean-Pierre (M)	111	J9H5L1
26	Wheland, Andre (M)	119	J9H4J4
27	Wheland, Ginette (F)	119	
28	Gleason, Berthe (F)	121	J9H3R7
29	Gleason, Roger (M)	121	
30	MacKenzie, Mariette (F)	125	J9H4J4
31	MacKenzie, Ronald (M)	125	
32	MacKenzie, Kimberly (F)	125	
		DESJARDINS	J9H4L2
33	Krizmanic, Olga (F)	539	
34	Krizmanic, Joe (M)	539	
35	Tramblay, Johanne (F)	540	J9H4L3
36	Allard, Marc (M)	540	
37	Lalonde, Nicole (F)	541	J9H4L2
38	Lalonde, Jacque (M)	541	
39	Labelle, Madeleine (F)	542	J9H4L3
40	Labelle, Roch (M)	542	
41	Labelle, Robert (M)	542	
42	Fournier, Suzanne (F)	543	J9H4L2
43	Calve, Jean (M)	543	
44	Urban, Nicolas (M)	544	J9H4L3
45	Ginn, Nelida (F)	545	J9H4L2
46	Ginn, Robert (M)	545	
47	Arcand, Simon (M)	546	J9H4L3
48	Arcand, Gisele (F)	546	
49	Miller, Michel (M)	547	J9H4L2
50	Miller, Patricia(F)	547	
51	Miller, Maurice (M)	547	
52	Souliere, Jean-Maurice (M)	548	J9H4L3
53	Souliere, Laurette (F)	548	
54	Lafontaine, Lysette (F)	549	J9H4L2
55	Kelly, Kathy (F)	549	
56	Gauthier, Pierre (M)	549	
57	Pennington, Helen (F)	549	
58	Kelly, Annie (F)	549	
59	Jervais, Gilbert (M)	550	J9H4L2
60	Valiquette, Marcel (M)	551	J9H4L2
61	Valiquette, Anne (F)	551	
62	Valiquette, Jeanine (F)	551	
63	Lance, Debbie (F)	552	J9H4L3
64	Lance, Gerald (M)	552	
65	Lance, Mary (F)	552	
66	Lance, Brian (M)	552	
67	Lamirande, Raymond (M)	553	
68	Hoey, James (M)	553	
69	Hoey, Lois (F)	553	
70	Lamirande, Eugene (M)	554	J9H4L3
71	Lamirande, Patricia (F)	554	
72	Lamirande, Venicia (F)	554	
73	Murphy, Jane (F)	555	J9H4L2
74	Murphy, Brian (M)	555	
75	Gaudreau, Donat (M)	556	J9H4L3
76	Gaudreau, Dianne (F)	556	
77	Ballantyne, Robert (M)	557	
78	Ballantyne, Roy (M)	557	
79	Ballantyne, Leon (F)	557	
80	Graveline, Rene (M)	558	J9H4L3
81	Graveline, Pierrette (F)	558	
82	Graveline, Alain (M)	558	
83	Laws, Lise Lotte (F)	560	J9H4L3
84	Laws, Aron (M)	560	
85	Leduc, Lucie (F)	561	J9H4L2
86	Leduc, Jacque (M)	561	
87	Emond, Cecile (F)	565	J9H4L2
88	Emond, Vince (M)	565	
		JOHNSTON	J9H4K8
89	Goderre, Dene (M)	541	
90	Goderre, Jocelyne (F)	541	
91	Goderre, Francoise (F)	541	
92	Goderre, Guy (M)	541	
93	Granger, Edith (F)	543	J9H4K8
94	Granger, Ida (F)	543	
95	Granger, Denis (M)	543	
96	Charlebois, Henri (M)	543	
97	Levesque, Francine (F)	547	J9H4K8
98	Levesque, Yves (M)	547	
99	Pennington, Cecil (F)	549	J9H4K8
100	Gravelle, Emile (M)	551	J9H4K8
101	Gravelle, Rene Arthur (M)	551	
102	Gravelle, Fabiolia (F)	551	
103	MacNamee, Larry (M)	552	J9H4K8
104	MacNamee, Marie (F)	552	
105	Allen, Winnifred Mae	553	J9H4K8
106	Allen, Sandra Lee (F)	553	
107	Allen, William (M)	553	
108	Allen, Shelley Ann (F)	553	
109	Mulligan, Marilyn (F)	555	J9H4K8
110	Mulligan, John (M)	555	
111	Mulligan, Margaret (F)	555	
112	Mulligan, Collen (F)	555	

RURAL/RURALE

N° | page | N° | of/de

polling division / section de vote

electoral district/circonscription

HULL - AYLMER

certified / certifié

signature(s)-enumerator(s) / signature(s)-recenseur(s)

C. Vallerand

B Bourgeois

URBAN/URBAINE

N° 169 | page N° 1 | of/de 3

polling division / section de vote

F 303 **PRELIMINARY LIST OF ELECTORS**

ELECTIONS CANADA

165043

LISTE PRÉLIMINAIRE DES ÉLECTEURS

8 5M-7 79

This list of qualified electors for the polling division number as set out below was prepared for use at the pending federal election from information obtained at the enumeration and has been certified by the signature(s) below as to completeness and correctness so far as is possible.

La présente constitue la liste des électeurs de la section de vote dont le numéro apparaît plus bas préparée en vue de l'élection fédérale en cours d'après les renseignements recueillis lors du recensement. Le(s) recenseur(s) y a(ont) apposé sa(leur) signature, affirmant que cette liste est aussi complète et exacte que possible.

N°			
		JOHNSTON	J9H4K8
113	Beliveau, Therese (F)	557	
114	Beliveau, Albert (M)	557	
115	Dumondt, Sylvie (F)	559	J9H4K8
116	Lefegure, Marie (F)	559	
117	Daley, Sandra (F)	560	J9H4L1
118	Daley, Linda (F)	560	
119	Daley, Lise (F)	560	
120	Daley, Joseph (M)	560	
121	Quesnel, Armand (M)	561	J9H4K8
122	Quesnel, Jacqueline (F)	561	
		MARY	J9H2P2
123	Desrochers, Claudette (F)	103	
124	Lavigne, Jean (M)	103	
125	Lavigne, Luc (M)	103	
126	Lavigne, Marc (M)	103	
127	Laurin, Dianne (F)	104	J9H2P1
128	Larose, Marc-Andre (M)	104	
129	Thompson, Elizabeth (F)	105	J9H2P2
130	Thompson, Shawn (M)	105	
131	Sweaney, Sharon (F)	105	
132	Thompson, Merel (M)	105	
133	Thompson, Kimberly (F)	105	
134	Martel, Patricia (F)	106	J9H2P1
135	Foran, Stella (F)	106	
136	Wittenberg, John (M)	107	J9H2P2
137	Wittenberg, Doris (F)	107	
138	Iast, Donnald (M)	109	J9H2P2
139	Iast, Annie (F)	109	
		PARKER	J9H4S2
140	Iamirande, Gerale A. (M)	540	
141	Iamirande, Luc (M)	540	
142	Pouillard, Denis (M)	541	J9H4S3
143	Pouillard, Imelde (F)	541	
144	Sharpe, Anna (F)	542	J9H4S2
145	Sharpe, Richard (M)	542	
146	Legault, Jean-Marc (M)	543	
147	Legault, Monique (F)	543	
148	Simoneau, Robert (M)	544	J9H4S2
149	Simoneau, Denis (M)	544	
150	Simoneau, Jeannine (F)	544	
151	Souliere, Claude (M)	545	J9H4S3
152	Souliere, Cathleen (F)	545	
153	Corbeil, Lucille (F)	546	J9H4S2
154	Corbeil, Richard (M)	546	
155	Corbeil, Louis (M)	546	
156	Corbeil, Pierre (M)	546	
157	Asselin, Ada (F)	547	J9H4S3
158	Asselin, Jack (M)	547	
159	Asselin, Gilles (M)	547	
160	Lavoie, Beatrice (F)	548	J9H4S2
161	Lavoie, Gerard (M)	548	
162	Dube, Mary Jane (F)	549	J9H4S3
163	Dube, Richard (M)	549	
164	Kealey, Sheila (F)	550	J9H4S2
165	Kealey, Charles (M)		

N°			
166	Drolet, Monique (F)	551	J9H4S3
167	Drolet, Claude (M)	551	
168	Drolet, Jeannine (F)	551	
169	Laframboise, Rollande (F)	552	J9H4S2
170	Lapointe, Louisette (F)	553	J9H4S3
171	Lapointe, Marie-Andre (F)	553	
172	Lapointe, François (M)	553	
173	Lapointe, Marc (M)	553	
174	Chiuchiarelli, Elsa (F)	554	J9H4S3
175	Chiuchiarelli, Josepth (M)	554	
176	McGuire, Lois (F)	555	J9H4S3
177	McGuire, Joseph (M)	555	
178	Lomas, Deborah (F)	556	J9H4S2
179	Lomas, Lawrence (M)	556	
180	Cain, Bernard (M)	557	J9H4S3
181	Cain, Pauline (F)	557	
182	Seguin, Gisele (F)	558	J9H4S2
183	Seguin, Therese (F)	558	
184	Seguin, Edgar (M)	558	
185	Bedard, Ida (F)	559	J9H4S3
186	Bedard, George (M)	559	
187	Parizeau, Michel (M)	560	J9H4S2
188	Laronde, Ernest (F)	560	
189	Parizeau, Liliane (F)	560	
190	Picard, Anne (F)	561	J9H4S3
191	Gratton, Madelaine (F)	562	J9H4S2
192	Proulx, Adna (F)	562	
193	Gratton, Rolland (M)	562	
194	Byrne, Sheila (F)	563	J9H4L2
195	Pharrand, Jean (M)	563	
196	Pharrand, Marie-Louise (F)	563	
197	Hogan, Robert (F)	564	J9H4S2
198	Hogan, Eileen (F)	564	
199	Potvin, Sandra (F)	565	J9H4S3
200	Potvin, Ernest (M)	565	
201	Martineau, Guy (M)	566	J9H4S2
202	Brule, Jacques (M)	567	J9H4S3
203	Brule, Noella (F)	567	
204	Laronde, Lucille (F)	568	J9H4S2
205	Laronde, Francine (F)	568	
206	Laronde, Adele (F)	568	
207	Paquet, George (M)	569	J9H4S3
208	Paquet, Irene (F)	569	
209	Hibbits, Veta (F)	570	J9H4S2
210	Hibbits, John (M)	570	
211	McMillan, Glenn (M)	571	J9H4S3
212	McMillan, Beverly (F)	571	
		ST-LAURENT	J9H2N4
213	Howard, Frederic(M)	82	
214	Howard, Jeffrey(M)	82	
215	Howard, James(M)	82	
216	Howard, Barbara(F)	82	
217	Lepage, Brandan(M)	82	
218	Corrigan, Scott(M)	84	
219	Corrigan, Peter(M)	84	
220	Corrigan, Tina (F)	84	
221	Connolly, James (M)	86	
222	Connolly, Laurence (M)	86	
223	Connolly, Fernande (F)	86	
224	McLanghlin, Allen (M)	88	

RURAL/RURALE — N° — page — N° — of/de — polling division / section de vote

electoral district/circonscription: HULL - AYLMER

certified / certifié: C. Vallerand

signature(s)-enumerator(s) / signature(s) recenseur(s): B Bourgon

URBAN/URBAINE — N° 169 — page N° 2 of/de 3 — polling division / section de vote

165044

F 303 **PRELIMINARY LIST OF ELECTORS**

ELECTIONS CANADA

LISTE PRÉLIMINAIRE DES ÉLECTEURS

85M-7-79

This list of qualified electors for the polling division number as set out below was prepared for use at the pending federal election from information obtained at the enumeration and has been certified by the signature(s) below as to completeness and correctness so far as is possible.

La présente constitue la liste des électeurs de la section de vote dont le numéro apparaît plus bas préparée en vue de l'élection fédérale en cours d'après les renseignements recueillis lors du recensement. Le(s) recenseur(s) y a(ont) apposé sa(leur) signature, affirmant que cette liste est aussi complète et exacte que possible.

N°				
		ST-LAURENT		J9H2N4
225	Mahoney, Elvyn (M)	88		
226	Mahoney, Barbara (F)	88		
227	Ethier, Nicole (F)	90		
228	Ethier, Guy (M)	90		
229	Lapierre, Almina (F)	92		
230	Archambault, Joseph (M)	92		
231	Archambault, Suzanne (F)	92		
232	Perron, Francine (F)	93		J9H 5W7
233	Perron, Georges (M)	93		
234	Perron, Jean (M)	93		
235	Laurin, Monique (F)	93		
236	Perron, Jeanine (F)	93		
237	Perron, Suzanne (F)	93		
238	Perron, Daniel (M)	93		
239	Audet, Brigitte (F)	93		
240	Mercier, Christine (F)	94		J9H2N4
241	Mercier, Serge (M)	94		
242	Rene desCotret, Lauretta (F)	95		J9H5W7
243	Rene desCotret, Robert (M)	95		
244	Rene des Cotret, Bernard (M)	95		
245	Jordan, Nicole (F)	96		J9H2N4
246	Jordan, Paul (M)	96		
247	Labonte, Darlene (F)	96		
248	Labonte, Raymond (M)	98		
249	Martin, Claudette (F)	99		J9H5W7
250	Martin, Edwin (M)	99		
251	Lafrerriere, Denis (M)	99		
252	Martin, Sandra (F)	99		
253	Bruyere, Emilien (M)	100		J9H2N4
254	Bruyere, Marie-Reine (F)	100		
255	Charlebois, Denise (F)	101		J9H5W7
256	St-Amour, Philippe (M)	101		
257	Hayes, Carolyne (F)	102		J9H2N4
258	Hayes, Lois (F)	102		
259	Hayes, Kelly (M)	102		
260	Hayes, Lionel (M)	102		
261	Bergeron, Claudette (F)	103		J9H5W7
262	Thibault, François (M)	103		
263	St-Onge, Gilles (M)	103		
264	Thibault, Sylvain (M)	103		
265	Villeneuve, Denise (F)	104		J9H2N4
266	Belilse, Andre (M)	108		J9H2N4
267	Belilse, Nicole (F)	108		
		TYLER		J9H2N5
268	Dupuis, Madeleine (F)	87		
269	Dupuis, Diane (F)	87		
270	Dupuis, Anne (F)	87		
271	Dupuis, Marc (M)	87		
272	Dupuis, Michel (M)	87		
273	Dupuis, Richard (M)	87		
274	Labelle, Guy (M)	89		J9H2N5
275	Labelle, Estelle (F)	89		
276	Labelle, Robert (M)	89		
277	Brunet, Denis (M)	90		J9H2N6
278	Brunet, Lynn (F)	90		
279	Brunet, Gregory (M)	90		
280	Brunet, Lucille (F)	90		
281	Barrette, Lucien (M)	91		J9H2N5
282	Barrette, Jeanne (F)	91		
283	Sanche, Marc (M)	93		J9H2N5
284	Sanche, Cecile (F)	93		
285	Sanche, Andre (M)	93		
286	Oin, Madeleine (F)	95		
287	Oin, John (M)	95		
288	Bourgeois, Bernard (M)	95		
289	Bourgeois, Raymond (M)	95		
290	Bourgeois, Jean (M)	95		
291	Quesnel, Robert (M)	96		J9H2N7
292	Quesnel, Susan (F)	96		
293	Quesnel, Laurie (F)	96		
294	Collins, John (M)	97		J9H2N5
295	Collins, Dorothy (F)	97		
296	Cain, Deborah (F)	99		
297	Cain, Leona (F)	99		
298	Cain, Lloyd (M)	99		
299	Beaudry, Andre (M)	100		J9H2N7
300	Beaudry, Lynda (F)	100		
301	Latour, Lorraine (F)	101		J9H2N5
302	Farnham, Hazel (F)	102		J9H2N7
303	Farnham, Robert (M)	102		
304	Desloges, Marie (F)	103		J9H2N5
305	Desloges, Denis (M)	103		
306	Desloges, Claude (M)	103		
307	Boissonneault, Danielle (F)	104		J9H2N7
308	Boissonneault, Andre (M)	104		
309	Bisaillon, Claire (F)	105		J9H2N5
310	Bisaillon, Conrad (M)	105		
311	Forgaty, Jean (M)	106		J9H2N7
312	Sloot, Edward (M)	107		J9H2N5
313	Sloot, Sylvia (F)	107		
314	King, Gary (M)	107		
315	Lamirande, Denise (F)	108		J9H2N7
316	Lamirande, Ronald (M)	108		

RURAL/RURALE

N° | page N° | of/de

polling division / section de vote

electoral district/circonscription

HULL - AYLMER

certified / certifié

signature(s)-enumerator(s) / signature(s)-recenseur(s)

C. Villeneuve

B Bourgeois

URBAN/URBAINE

N° 169 | page N° 3 of/de 3

polling division / section de vote

165045

F 303 **PRELIMINARY LIST OF ELECTORS**

ELECTIONS CANADA

LISTE PRÉLIMINAIRE DES ÉLECTEURS

This list of qualified electors for the polling division number as set out below was prepared for use at the pending federal election from information obtained at the enumeration and has been certified by the signature(s) below as to completeness and correctness so far as is possible.

La présente constitue la liste des électeurs de la section de vote dont le numéro apparaît plus bas préparée en vue de l'élection fédérale en cours d'après les renseignements recueillis lors du recensement. Le(s) recenseur(s) y a(ont) apposé sa(leur) signature, affirmant que cette liste est aussi complète et exacte que possible.

N°				N°			
	MULLIGAN			62	Comeau, Marie-Alice (F)	42	J9H 5W3
1	Primeau, John (M)	1	J9H 5W2	63	Shae, Ellen (F)	43	J9H 5W2
2	Primeau, Sandra (F)	1	J9H 5W2	64	Thomas, Norm (M)	43	J9H 5W2
3	Ouimet, Diane (F)	3	J9H 5W2	65	Mongeau, Andre (M)	44	J9H 5W3
4	Sabourin, Raymond (M)	3	J9H 5W2	66	Mongeau, Line (F)	44	J9H 5W3
5	Lalonde, Pierre (M)	5	J9H 5W2	67	Martial, Paul (M)	45	J9H 5W2
6	Couture, Jacqueline (F)	5	J9H 5W2	68	Martial, Pierre (M)	45	J9H 5W2
7	Malboeuf, Michelle (F)	7	J9H 5W2	69	Martial, Daniel (M)	45	J9H 5W2
8	Connolly, Roger (M)	7	J9H 5W2	70	Martial, Nicole (F)	45	J9H 5W2
9	Drolet, André (M)	9	J9H 5W2	71	Martial, Jacques (M)	45	J9H 5W2
10	Drolet, Carolle (F)	9	J9H 5W2	72	Lauriault, Ben (M)	47	J9H 5W2
11	Provençal, Louise (F)	11	J9H 5W2	73	Lauriault, Jocelyne (F)	47	J9H 5W2
12	Provençal, Brian (M)	11	J9H 5W2	74	Aubry, Richard (M)	49	J9H 5W2
13	Ryan, John C (M)	12	J9H 5W3	75	Aubry, Luc (M)	49	J9H 5W2
14	Tremblay, Manon (F)	12	J9H 5W3	76	Aubry, Rollande (F)	49	J9H 5W2
15	Jeans, Colleen (F)	12	J9H 5W3	77	Aubry, Gaston (M)	49	J9H 5W2
16	Tremblay, Marc (M)	12	J9H 5W3	78	Eastabrooks, David (M)	55	J9H 5W2
17	Weatherdon, Herbert (M)	13	J9H 5W2	79	Eastabrookes, Sharon (F)	55	J9H 5W2
18	Weatherdon, Valerie (F)	13	J9H 5W2				
19	Weare, Ross (M)	14	J9H 5W3		PRENTISS		
20	Weare, Elise (F)	14	J9H 5W3	80	Clairmont, Denis (M)	1	J9H 5V6
21	Belanger, Bernise (F)	15	J9H 5W2	81	Clairmont, Margot (F)	1	J9H 5V6
22	Belanger, Carle (M)	15	J9H 5W2	82	Lacelle, Lorraine (F)	3	J9H 5V5
23	Leclerc, Gerard, (M)	16	J9H 5W3	83	Lacelle, Guy (M)	3	J9H 5V5
24	Leclerc, Rita (F)	16	J9H 5W3	84	Cleroux, Raymond (M)	5	J9H 5V5
25	McKibbon, David (M)	17	J9H 5W2	85	Power, Cindy, (F)	5	J9H 5V5
26	Godon, Frances (F)	17	J9H 5W2	86	Lamoureux, Paul (M)	6	J9H 5V6
27	Gallagher, Valerie (F)	18	J9H 5W3	87	Lamoureux, Dona (F)	6	J9H 5V6
28	Gallagher, Mike (M)	18	J9H 5W3	88	Norris, Lemay (M)	7	J9H 5V5
29	Janvier, Marlene (F)	20	J9H 5W3	89	Norris, Janice (F)	7	J9H 5V5
30	Janvier, Charles (M)	20	J9H 5W3	90	Gervais, Pierre (M)	8	J9H 5V6
31	Gauthier, Suzanne (F)	21	J9H 5W2	91	Gervais, Ruth (F)	8	J9H 5V6
32	Trottier, Monique (F)	21	J9H 5W2	92	Boisclair, Jeannot (M)	9	J9H 5V5
33	Lessard, Louise	21	J9H 5W2	93	Morin, Louise (F)	9	J9H 5V5
34	Normand-Baril, Monique (F)	22	J9H 5W3	94	Major, Gisele (F)	10	J9H 5V6
35	Buss, Robert (M)	23	J9H 5W2	95	Major, Henri (M)	10	J9H 5V6
36	Buss, Susan (F)	23	J9H 5W2	96	Rioux, Joanne (F)	11	J9H 5V5
37	Cole, Micheline (F)	24	J9H 5W3	97	Rioux, Gordon (M)	11	J9H 5V5
38	Couet, Michel (M)	24	J9H 5W3	98	Houde, Michel (M)	12	J9H 5V6
39	Carnahan, Glenys (F)	25	J9H 5W2	99	Caron-Houde, Josyane (F)	12	J9H 5V6
40	Carnahan, Martin (M)	25	J9H 5W2	100	Ward, Evelyn (F)	14	J9H 5V6
41	Jacklin, Debbie (F)	27	J9H 5W2	101	Roussel, Belinda (F)	14	J9H 5V6
42	Jacklin, John (M)	27	J9H 5W2	102	Munharvey, Johng (M)	15	J9H 5V5
43	Bourgeois, Charles-Elian(M)	29	J9H 5W2	103	Shipman, Mary Jane (F)	15	J9H 5V5
44	Bertrand-Bourgeois, Katchleen(F)	29	J9H 5W2	104	Reiter, Cynthia (F)	16	J9H 5V6
45	McDonald, Michael (M)	31	J9H 5W2	105	Reiter, Deborah (F)	16	J9H 5V6
46	McDonald, Bryan (M)	31	J9H 5W2	106	Reiter, Sandra (F)	16	J9H 5V6
47	McDonald, Scott (M)	31	J9H 5W2	107	Reiter, Hubert (M)	16	J9H 5V6
48	McDonald, Joanne (F)	31	J9H 5W2	108	Reiter, Judith (F)	16	J9H 5V6
49	McDonald, Carmen (F)	31	J9H 5W2	109	Lebrun, Jill (F)	17	J9H 5V5
50	McDonald, Bruce (M)	31	J9H 5W2	110	Lebrun, Bernard (M)	17	J9H 5V5
51	Lavigne, Jean-Pierre (M)	33	J9H 5W2	111	Novak, Vera (F)	18	J9H 5V6
52	Legault, Lucie (F)	33	J9H 5W2	112	Novak, Buhumil (M)	18	J9H 5V6
53	Charron, Carolle (F)	36	J9H 5W3	113	Dewar, Donald (M)	19	J9H 5V5
54	Charron, Robert (M)	36	J9H 5W3	114	Dewar, Marie (F)	19	J9H 5V5
55	Chenier, Jacqueline (F)	37	J9H 5W2	115	Brisson, Gerard (M)	20	J9H 5V6
56	Beaudoin, Edouard (M)	39	J9H 5W2	116	Brisson, Anne (F)	20	J9H 5V6
57	Vaillancourt, Pierre (M)	39	J9H 5W2	117	Villeneuve, Dianne (F)	21	J9H 5V5
58	St-Jean, Lise (F)	39	J9H 5W2	118	Villeneuve, Hughes (M)	21	J9H 5V5
59	D'Amour, Suzanne (F)	40	J9H 5W3	119	Empey, Margaret (F)	22	J9H 5V6
60	D'Amour, Michel (M)	40	J9H 5W3	120	Empey, Geoff (M)	22	J9H 5V6
61	May, Thomas (M)	42	J9H 5W3	121	Bigras, Paulette (F)	24	J9H 5V6

RURAL/RURALE	electoral district/circonscription	URBAN/URBAINE
N° / page / N° / of/de	HULL-AYLMER	N° 170 / page 1 / N° / of/de 3
polling division / section de vote	certified / certifié — signature(s)-enumerator(s) / signature(s)-recenseur(s)	polling division / section de vote

F 303 **PRELIMINARY LIST OF ELECTORS**

8.5M-7-79

ELECTIONS CANADA

165046

LISTE PRÉLIMINAIRE DES ÉLECTEURS

This list of qualified electors for the polling division number as set out below was prepared for use at the pending federal election from information obtained at the enumeration and has been certified by the signature(s) below as to completeness and correctness so far as is possible

La présente constitue la liste des électeurs de la section de vote dont le numéro apparaît plus bas preparée en vue de l'élection fédérale en cours d'après les renseignements recueillis lors du recensement. Le(s) recenseur(s) y a(ont) appose sa(leur) signature, affirmant que cette liste est aussi complète et exacte que possible.

N°			
122	Bigras, Jean Luc (M)	24	J9H 5V6
123	Charron, Daniel (M)	25	J9H 5V5
124	Duval, Lisa (F)	25	J9H 5V5
125	Nielson, Madeleine (F)	26	J9H 5V6
126	Nielson, Don (M)	26	J9H 5V6
127	Paterson, Linda (F)	27	J9H 5V5
128	Miller, Suzanne (F)	27	J9H 5V5
129	Miller, Murray (M)	27	J9H 5V5
130	Miller, Natalie (F)	27	J9H 5V5
131	Miller, Ryan (M)	27	J9H 5V5
132	Pilon, Raymond (M)	28	J9H 5V6
133	Lafrance, Joyce (F)	28	J9H 5V6
134	Lafrance, Linda (F)	28	J9H 5V6
135	Latreille, Eric (M)	29	J9H 5V5
136	Latreille, Monique (F)	29	J9H 5V5
137	Brown, Gary (M)	30	J9H 5V6
138	Brown, Charlotte (F)	30	J9H 5V6
139	Brown, Lee (M)	30	J9H 5V6
140	Brown, Linda (F)	30	J9H 5V6
141	Letourneau, Sylvie (F)	31	J9H 5V5
142	Letourneau, Gilles (M)	31	J9H 5V5
143	Joanise, Marc (M)	32	J9H 5V6
144	Joanise, Diane (F)	32	J9H 5V6
145	Poirier, Judith (F)	33	J9H 5V5
146	Poirier, Robert (M)	33	J9H 5V5
147	Proctor, William (M)	34	J9H 5V6
148	Proctor, Doreen (F)	34	J9H 5V6
149	Proctor, Andrea (F)	34	J9H 5V6
150	Davis, Elvin (M)	35	J9H 5V5
151	Davis, Joyce (F)	35	J9H 5V5
152	Dutel, Robert (M)	37	J9H 5V5
153	Dutel, Lorraine (F)	37	J9H 5V5
154	Blais, Louise (F)	38	J9H 5V6
155	Roy, Gilles (M)	38	J9H 5V6
156	Villeneuve, Yves (M)	39	J9H 5V5
157	Villeneuve, Nicole (F)	39	J9H 5V5
158	Lemieux, Marie Paule (F)	40	J9H 5V6
159	Dionne, Maurice (M)	40	J9H 5V6
160	Benoit, Jacques (M)	41	J9H 5V5
161	Benoit, Denyse (F)	41	J9H 5V5
162	Creary, John (M)	42	J9H 5V6
163	Guibord, Michel (M)	43	J9H 5V5
164	Guibord, Diane (F)	43	J9H 5V5
165	Larose, Yves (M)	44	J9H 5V6
166	Duchaine, Dolores (F)	44	J9H 5V6
167	Charpentier, Carole (F)	44	J9H 5V6
168	MacDonald, Allen (M)	45	J9H 5V5
169	MacDonald, Donna (F)	45	J9H 5V5
170	Brown, Neville (M)	47	J9H 5V5
171	Brown, Laura (F)	47	J9H 5V5
172	Lajeunesse, Huguette (F)	48	J9H 5V6
173	Lajeunesse, Therese (F)	48	J9H 5V6
174	Sims, Walter (M)	49	J9H 5V5
175	Core, Edith (F)	49	J9H 5V5
176	McCann, Luc (M)	50	J9H 5V6
177	McCann, Johanne (F)	50	J9H 5V6
178	Gosselin, Christiane (F)	51	J9H 5V5
179	Kelly, Dinah (F)	52	J9H 5V6
180	Kelly, Thomas (M)	52	J9H 5V6
181	MacDonald, Francoise (F)	53	J9H 5V5
182	MacDonald, Richard (M)	53	J9H 5V5
183	Decarle, Peter (M)	54	J9H 5V6
184	Decarle, Dianne (F)	54	J9H 5V6
185	Maher, Raymond (M)	57	J9H 5V5
186	Maher, Kathryn (F)	57	J9H 5V5
187	Walsh, Joan (F)	59	J9H 5V5
188	Walsh, Douglas (M)	59	J9H 5V5
189	Levasseur, Marguerite (F)	61	J9H 5V5
190	Levasseur, Danie (M)	61	J9H 5V5
191	Joanis, Jean (M)	65	J9H 5V5
192	Picard, Gisele (F)	65	J9H 5V5
193	Luijquenar, Bonnie (F)	67	J9H 5V5
194	Luijquenar, Rene (M)	67	J9H 5V5
195	Coté, Ethel, (F)	69	J9H 5V5
196	Pouliot, Jean-Francois (M)	69	J9H 5V5
197	Roy, Yvan (M)	71	J9H 5V5
198	Roy, Valerie (F)	71	J9H 5V5
199	Leveille, Jean (M)	73	J9H 5V5
200	Wagner, Lucie (F)	73	J9H 5V5
201	Prud'Homme, André (M)	75	J9H 5V5
202	Prud'Homme, Lise (F)	75	J9H 5V5
203	Corbeil, Darlene (F)	77	J9H 5V5
204	Corbeil, Paul (M)	77	J9H 5V5
205	Queales, Claire (F)	79	J9H 5V5
206	Queales, Garry (M)	79	J9H 5V5
207	Beaudry, Claudette (F)	80	J9H 5V7
208	Beaudry, Marc (M)	80	J9H 5V7
209	Brown, Daniel (M)	81	J9H 5V5
210	Brown, June (F)	81	J9H 5V5
211	Jacques, Helene (F)	82	J9H 5V7
212	Jacques, Claude (M)	82	J9H 5V7
213	Lampkin, Jim (M)	83	J9H 5V5
214	Forgie, Betty (F)	84	J9H 5V7
215	Forgie, Donald (M)	84	J9H 5V7
216	Forgie, Christine (F)	84	J9H 5V7
217	Schwemler, Paul (M)	85	J9H 5V8
218	Schwemler, Sandy (F)	85	J9H 5V8
219	Theriault, Suzanne (F)	89	J9H 5V8
220	Theriault, Robert (M)	89	J9H 5V8
221	Beausoleil, Susan (F)	90	J9H 5V7
222	Beausoleil, Rene (M)	90	J9H 5V7
223	Lieberenz, Monika (F)	91	J9H 5V8
224	Lieberenz, Hasso (M)	91	J9H 5V8
225	Durr, Davis (M)	93	J9H 5V8
226	Durr, Douglas (M)	93	J9H 5V8
227	Durr, Janelle (F)	93	J9H 5V8
228	Durr, Lillian (F)	93	J9H 5V8
229	Durr, Merton (M)	93	J9H 5V8
230	St-Pierre, Karen (F)	94	J9H 5V7
231	St-Pierre, Denis (M)	94	J9H 5V7
232	Filion, Suzanne (F)	95	J9H 5V8
233	Filion, Gilles (M)	95	J9H 5V8
234	Smith, Connie Lee (F)	99	J9H 5V8
235	Smith, Larry Wayne (M)	99	J9H 5V8
236	Chabot, Viateur (M)	100	J9H 5V7
237	Chabot, Lise (F)	100	J9H 5V7
238	Lamoureux, Jacques (M)	101	J9H 5V8
239	Hogan, Nancy (F)	101	J9H 5V8
240	Guernon-Gauthier, Louise(F)	102	J9H 5V7
241	Gauthier, Raymond (M)	102	J9H 5V7
242	Desrosiers,Julie (F)	103	J9H 5V8
243	Desrosiers, Robert (M)	103	J9H 5V8
244	Desrosiers, Denise (F)	103	J9H 5V8
245	Lamothe, Francis (F)	104	J9H 5V7
246	Lamothe, Brian (M)	104	J9H 5V7
247	Boucher, Yvon (M)	105	J9H 5V8

RURAL/RURALE

N° | page | N° | of/de

polling division / section de vote

electoral district/circonscription

HULL-AYLMER

certified / certifié

signature(s)-enumerator(s) / signature(s)-recenseur(s)

URBAN/URBAINE

N° 170 | page 2 of/de 3

polling division / section de vote

165047

F 303 **PRELIMINARY LIST OF ELECTORS**

ELECTIONS CANADA

LISTE PRÉLIMINAIRE DES ÉLECTEURS

85M 7 79

This list of qualified electors for the polling division number as set out below was prepared for use at the pending federal election from information obtained at the enumeration and has been certified by the signature(s) below as to completeness and correctness so far as is possible.

La présente constitue la liste des électeurs de la section de vote dont le numéro apparaît plus bas préparée en vue de l'élection fédérale en cours d'après les renseignements recueillis lors du recensement. Le(s) recenseur(s) y a(ont) apposé sa(leur) signature, affirmant que cette liste est aussi complète et exacte que possible.

N°			
248	Crepeau, Jacques (M)	106	J9H 5V7
249	Beaudry, Michelle (F)	107	J9H 5V8
250	Beaudry, Michel (M)	107	J9H 5V8
251	Sheppard, Brant (M)	108	J9H 5V7
252	Sheppard, Carolle (F)	108	J9H 5V7
253	Bowie, Chris (F)	109	J9H 5V8
254	Bowie, Paul (M)	109	J9H 5V8
255	Bowie, Lee (M)	109	J9H 5V8
256	Doran, John (M)	110	J9H 5V7
257	Legault, Faith (F)	111	J9H 5V8
258	Legault, Anne (F)	111	J9H 5V8
259	Legault, Robert (M)	111	J9H 5V8
260	Dupont, Roger (M)	113	J9H 5V8
261	Dupont, Rose-Marie (F)	113	J9H 5V8
262	Simard, Paul (M)	114	J9H 5V7
262	Bisaillon, Marc (M)	115	J9H 5V8
263	Barrette, Lorraine (F)	115	J9H 5V8
264	Vanvalkenburg, Ingrid (F)	116	J9H 5V7
265	Vanhattun, Marion (F)	116	J9H 5V7
266	Caron, Rodrigue (M)	117	J9H 5V8
267	Sauvé, Mario (M)	118	J9H 5V7
268	Gauthier, Pauline (F)	118	J9H 5V7
269	Smith, Dodie (F)	119	J9H 5V8
270	Smith, Randy (M)	119	J9H 5V8
271	Hachey, Jacques (M)	120	J9H 5V7
272	Hachey, Jean (F)	120	J9H 5V7
273	Blouin, Celine (F)	120	J9H 5V7
274	Proulx, Renee (F)	121	J9H 5V8
275	Labonte, Jean Pierre (M)	121	J9H 5V8
276	Proulx, Claude (M)	122	J9H 5V7
277	Poulx, Celine (F)	122	J9H 5V7
278	Poulx, Elise (F)	123	J9H 5V8
279	Paquette, Serge (M)	123	J9H 5V8
280	Jones, Richard (M)	124	J9H 5V7
281	Laronde-Jones, Denise (F)	124	J9H 5V7
282	Chenier, Francois (M)	125	J9H 5V8
283	Chenier, Jacqueline (F)	125	J9H 5V8
284	Demers, Lucie (F)	126	J9H 5V7
285	Gosselin, Andre (M)	126	J9H 5V7
286	Gagné, Paul (M)	127	J9H 5V8
287	Gagné, Jacqueline (F)	127	J9H 5V8
288	Marshall, Grant (M)	128	J9H 5V7
289	Marshall, Paulette (F)	128	J9H 5V7
290	Souliere, Michelle (F)	129	J9H 5V8
291	Levesque, Marcel (M)	129	J9H 5V8
292	Gauvreau, Francine (F)	131	J9H 5V8
293	Gauvreau, Pierre (M)	131	J9H 5V8
294	St-Pierre, Pauline (F)	131	J9H 5V8
295	Belter, Alixe (F)	132	J9H 5V7
296	Racine, Roger (M)	134	J9H 5V7
297	Sibulka, Monica (F)	134	J9H 5V7
298	Regimbal, Michel (M)	135	J9H 5V8
299	Regimbal, Ginette (F)	135	J9H 5V8
300	Maheux, Robert (M)	136	J9H 5V7
301	Maheux, Suzanne (F)	136	J9H 5V7
302	Pineault, Yolande (F)	137	J9H 5V8
303	Sauvageau, Jean (M)	138	J9H 5V7
304	Levasseur, Joanne (F)	139	J9H 5V8
305	Rivard, Claude (M)	139	J9H 5V8
306	Paradis, Laraine (F)	140	J9H 5V7
307	Paradis, Michel (M)	140	J9H 5V7
308	Hull, Renald (M)	142	J9H 5V7
309	Hull, Diane (F)	142	J9H 5V7
310	Hull, Raymonde (F)	142	J9H 5V7
311	Poitras, André (M)	143	J9H 5V8
312	Poitras, Linda (F)	143	J9H 5V8
313	Larouche, Micheline (F)	144	J9H 5V7
314	Simard, Jocelyn (M)	144	J9H 5V7
315	Laflamme, Niki (F)	145	J9H 5V8
316	Laflamme, Jacques (M)	145	J9H 5V8
317	Cournoyer, Francine (F)	147	J9H 5V8
318	Cournoyer, Yves (M)	147	J9H 5V8
319	Coté, Luc (M)	149	J9H 5V8
320	Bisson, Linda (F)	149	J9H 5V8
321	Guillet, Louise (F)	151	J9H 5V8
322	Bergevin, Gilles (M)	151	J9H 5V8
323	Eumerton, Stephen (M)	153	J9H 5V8
324	Van de Brand, Karen (F)	153	J9H 5V8
325	Van de Brand, Gwyneth (F)	153	J9H 5V8
326	Van de Brand, Anton (M)	153	J9H 5V8
327	Dupuis, Roger (M)	155	J9H 5V8
328	Martel, Lilianne (F)	155	J9H 5V8
329	Roy, Louise, (F)	157	J9H 5V8
330	Moreau, Jean Paul (M)	157	J9H 5V8
331	Marier, Andre (M)	159	J9H 5V8
332	Marier, Rolande (F)	159	J9H 5V8
333	Dubreuil, Anne (F)	161	J9H 5V8
334	Dubreuil, Pierre (M)	161	J9H 5V8
335	Cadieux, Christine (F)	163	J9H 5V8
336	Fisher, Lorraine (F)	163	J9H 5V8
337	Cadieux, Jean Claude (M)	163	J9H 5V8
338	Trudel, Richard (M)	165	J9H 5V8
339	Trudel, Jeanne (F)	165	J9H 5V8
340	Bolduc, Richard (M)	167	J9H 5V8
341	Bolduc, Danyelle (F)	167	J9H 5V8
342	Archambault, Claude (M)	169	J9H 5V8
343	Archambault, Shirley (F)	169	J9H 5V8

RURAL/RURALE

N° | page | N° | of/de

polling division / section de vote

electoral district/circonscription: HULL–AYLMER

certified / certifié — signature(s)-enumerator(s) / signature(s)-recenseur(s)

URBAN/URBAINE

N° 170 | page 3 | N° 3 | of/de

polling division / section de vote

F 303 PRELIMINARY LIST OF ELECTORS

RIM / 79

ELECTIONS CANADA

165048

LISTE PRÉLIMINAIRE DES ÉLECTEURS

This list of qualified electors for the polling division number as set out below was prepared for use at the pending federal election from information obtained at the enumeration and has been certified by the signature(s) below as to completeness and correctness so far as is possible

La présente constitue la liste des électeurs de la section de vote dont le numéro apparaît plus bas préparée en vue de l'élection fédérale en cours d'après les renseignements recueillis lors du recensement. Le(s) recenseur(s) y a(ont) apposé sa(leur) signature, affirmant que cette liste est aussi complète et exacte que possible.

BOURGEAU

N°				N°			
1	Laflotte Real (M)	1	J9H5L9	61	Levasseur, Micheline (F)	41	J9H5L9
2	Leal, Lois (F)	3	J9H5L9	62	Macey, Lorraine (F)	42	J9H5M1
3	Leal, Mat (M)	3		63	Vinneau, Micheline (F)	43	J9H5L9
4	Lamoureux, Madeleine (F)	5	J9H5L9	64	Simpson, Carol (F)	44	J9H5M1
5	Lamoureux, Ted (M)	5		65	Simpson, Edgar	44	
6	Deriger, Francine (F)	8	J9H5M1	66	Hassan Dahirt (F)	45	J9H5L9
7	Sarault, Sylvie (F)	10	J9H5M1	67	Hassan, Salim (M))	45	
8	Robert Pierre (M)	10		68	Docherty, Frances (F)	46	J9H5M1
9	Jodouin, Louise (F)	11	J9H5L9	69	Templeton, Shelley (F)	47	J9H5L9
10	Jodouin, Michel (M)	11		70	Saumure, Carole	49	J9H5L9
11	Darveau, Michel (M)	12	J9H5M1	71	Saumure, Pierre Louis (M)	49	
12	Hamel-Darveau, Sylvie (F)	12		72	Berlinguette, Louise (F)	50	J9H5M1
13	Lepage, Sharon (F)	13	J9H5L9	73	Larocque, Jean Yves (M)	50	J9H5M1
14	Lepage, Raymond (M)	13	J9H5L9	74	Laporte, Guy (M)	51	J9H5L9
15	Labonte, Gerry (M)	14	J9H5M1	75	Laporte, Diane (F)	51	
16	Labonte, June (F)	14		76	Lemay, Pierre (M)	54	J9H5M1
17	Genesse, Rejean (M)	16	J9H5M1	77	Lemay, Pierrette (F)	54	
18	Gaudreault, Helene (F)	16		78	Jordan, Judy (F)	56	J9H5M1
19	Regimbald, Lyne (F)	18	J9H5M1	79	Fowler, Anne Marie (F)	57	J9H5L9
20	Regimbald, Robert (M)	18		80	Kidney, Kevin (M)	57	
21	Nezan, Ronald (M)	19	J9H5L9	81	Martineau, Richard	58	J9H5M1
22	Nezan, Viviane (F)	19		82	Martineau, Carole	58	
23	Caughey, Dennis (M)	20	J9H5M1	83	Douglas, Carole (F)	59	J9H5L9
24	Caughey, Bernadette (F)	20		84	Douglas, Brian (M)	59	
25	Cloutier, Michel (M)	21	J9H5L9	85	Probert, Bruce (M)	60	J9H5M1
26	Henri, Danielle (F)	21		86	Probert, Suzanne (F)	60	
27	Dallaire, Sylvie (F)	22	J9H5M1	87	Rossignol, Claire (F)	61	J9H5L9
28	Major, Mario (M)	22		88	Albert, Michel (M)	61	
29	Lagace, Pierre (M)	23	J9H5L9	89	Brisebois, Suzanne (F)	62	J9H5M1
30	Cloutier, Christine (F)	23		90	Brisebois, Francois (M)	62	
31	Ioualalen, Suzy (F)	24	J9H5M1	91	Lortie, Claude (M)	64	J9H5M1
32	Tourieny, Claude (M)	25	J9H5L9	92	Kelly, Sandra (F)	67	J9H5L9
33	Joanis, Gaston (M)	26	J9H5M1	93	Boivin, Andre (M)	68	J9H5M1
34	Gauthier, Diane (F)	26		94	Boivin, Jovette (F)	68	
35	Philippe, Gerald (M)	27	J9H5L9	95	Chenier, Andre (M)	69	J9H5L9
36	Philippe, Diane (F)	27		96	Chenier, Francine (F)	69	
37	Lagarde, Sylvio (M)	28	J9H5M1	97	Flansbery, Lise (F)	70	J9H5M1
38	Lance-Lagarde, Lucille (F)	28		98	Bedard, Gerald (M)	70	
39	Lalonde-Watkins, Louise Marie (F)	29	J9H5L9	99	Lefaivre, David (M)	71	J9H5L9
40	Brideau, Ginette (F)	30	J9H5M1	100	Lefaivre, Joan (F)	71	
41	Brideau, Gerard (M)	30		101	Latreille, Lise (F)	72	J9H5M1
42	Pilon, Jean Guy (M)	31	J9H5L9	102	Michaud, Gratien (M)	72	
43	Pilon, Louise (F)	31		103	Creighton, Helene (F)	73	J9H5L9
44	Knight-Gauthier, Sylvie (F)	33	J9H5L9	104	Plumpton, James (M)	73	
45	Gauthier, Gilles (M)	33		105	Lance, Keith (M)	74	J9H5M1
46	Lewis, Karen (F)	34	J9H5M1	106	Lance, Debbie (F)	74	
47	Lewis, Dwayne (M)	34		107	Grosvenor, David (M)	75	J9H5L9
48	Dallaire, Carole (F)	35	J9h5L9	108	Grosvenor, Cheryl (F)	75	
49	Dallaire, Jacques (M)	35		109	Huneault, Paulette (F)	76	J9H5M1
50	Lusignan, Claudette (F)	36	J9H5M1	110	Huneault, Raymond (M)	76	
51	Lusignan, Claude (M)	36		111	Bergeron, Marie (F)	78	J9H5M1
52	Lusignan, Andre (M)	36		112	Desautels, Alain (M)	78	
53	Forgie, Suzanne (F)	37	J9H5L9	113	Provencher, Bertha (F)	81	J9H5L9
54	Forgie, Glenn (M)	37		114	Provencher, Raymond (M)	81	
55	Berthiaume, Francoise (F)	38	J9H5M1	115	Bernard Blair (M)	82	J9H5M1
56	Renaud, Johanne (F)	39	J9H5L9	116	Bernard, Cathy (F)	82	
57	Renaud, Gerard (M)	39		117	Thomas, Philip (M)	83	J9H5L9
58	Marleau, Denis (M)	40	J9H5M1	118	Thomas, Louise (F)	83	
59	Normand, Carole (F)	40		119	Lampron, Laurent (M)	84	J9H5M1
60	Levasseur, Pierre (M)	41	J9H5L9	120	Chagnon-Lampron Helene	84	

RURAL/RURALE

N° | page N° | of/de

polling division section de vote

electoral district/circonscription: HULL-AYLMER

certified / certifié — signature(s)-enumerator(s) / signature(s)-recenseur(s): Suzette Routhier — R. Robichaud

URBAN/URBAINE

N° 171 | page N° 1 | of/de 3

polling division section de vote

F 303 **PRELIMINARY LIST OF ELECTORS**

85M 7 79

ELECTIONS CANADA

LISTE PRÉLIMINAIRE DES ÉLECTEURS

165049

This list of qualified electors for the polling division number as set out below was prepared for use at the pending federal election from information obtained at the enumeration and has been certified by the signature(s) below as to completeness and correctness so far as is possible

La présente constitue la liste des électeurs de la section de vote dont le numéro apparaît plus bas préparée en vue de l'élection fédérale en cours d'après les renseignements recueillis lors du recensement. Le(s) recenseur(s) y a(ont) apposé sa(leur) signature, affirmant que cette liste est aussi complète et exacte que possible.

N°			
121	Gagnon, Linda (F)	85	J9H5L9
122	Gagnon, Robert (M)	85	J9H5L9
123	Lavigne, Gabrielle, (F)	86	J9H5M1
124	Laprade, Claude (M)	86	
125	Boisvenue, Jean-Marie (M)	87	J9H5L9
126	Boisvenue, Pierre (M)	87	
127	Boisvenue, Denise (F)	87	
128	Boisvenue, Debbie (F)	87	
129	Boisvenue, Andre (M)	87	
130	Clairoux, Claude (M)	88	J9H5M1
131	Clairoux, Rachelle (F)	88	
132	Murphy, Pam (F)	90	J9H5M1
133	Murphy, Barry (M)	90	
134	Beaudoin, Andre (M)	91	J9H5L9
135	Sardachuk, Peter (M)	92	J9H5M1
136	Sardachuk, Suzanne (F)	92	
137	Sardachuk, Mike (M)	92	
138	Dupuis-Thomas, Jocelyne (F)	93	J9H5L9
139	Lemieux, Andre (M)	94	J9H5M1
140	Lemieux, Louise (F)	94	
141	Charron, Pierrette (F)	95	J9H5L9
142	Charron, Jacques (M)	95	
143	Charron, Kevin (M)	95	
144	Paquet, Lise (F)	96	J9H5M1
145	Hesson, Donald (M)	97	J9H5L9
146	Hesson, Suzanne (F)	97	
147	Halman, Blair (M)	98	J9H5M1
148	Halman, Carole (F)	98	
149	Poulin, Richard (M)	99	J9H5L9
150	Poulin, Carolle (F)	99	
151	Laurin, Bernard (M)	100	J9H5M1
152	Laurin, Lucie (F)	100	
153	Caine, May (F)	100	
154	Deschenes, Chantal (F)	101	J9H5L9
155	Deschenes, Jean-Yves (M)	101	
156	St-Amour, Jacques (M)	102	J9H5M1
157	St-Amour, Carol (F)	102	
158	Vilon, Marcel (M)	104	J9H5M1
159	Cormier, Pierrette (F)	104	
160	McIntosh, Jo-Ann (F)	105	J9H5L9
161	St-Jean, Pierre (M)	106	J9H5M1
162	Steadman, George (M)	107	J9H5L9
163	Steadman, Diane (F)	107	
164	Steadman, Tony	107	
165	O'Dwyer, Marguerite (F)	108	J9H5M1
166	Turner, Don (M)	108	
167	Gunville, Michel (M)	109	J9H5L9
168	Gunville, Nicole (F)	109	
169	Bowkett, Stephen (M)	110	J9H5M1
170	Bowkett, Suzanne (F)	110	
171	Pella, Evelyne (F)	112	J9H5M1
172	Pella, Adrien (M)	112	
173	Sauve, Lucille (F)	113	J9H5L9
174	Sauve Michel (M)	113	
175	Lapointe, Robert (M)	114	J9H5M1
176	Lapointe, Lambert Hughette (F)	114	
177	Leveille, Normand (M)	115	J9H5L9
178	Leveille, France (F)	115	
179	Allard, Shirley (F)	116	J9H5M1
180	Glandon, Florent (M)	117	J9H5L9
181	Glandon Madelaine (F)	117	
182	Perrier, Daniel (M)	118	J9H5M1
183	Perrier Anik (F)	118	J9H5M1
184	Marcotte Lauren (F)	119	J9H5L9
185	Marcotte, Donald (M)	119	J9H5L9
186	Dorion, Pierre (M)	120	J9H5M1
187	Kluke David (M)	120	
188	Laflamme Normand (M)	121	J9H5L9
189	Plamondon, Nicole (F)	121	
190	Leblond, Michel (M)	124	J9H5M1
191	Leblond, Helene (F)	124	
192	Croisetiere, Christiane (F)	125	J9H5L9
193	Croisetiere, Jean (M)	125	
194	Roy, Maryse (F)	127	J9H5L9
195	Roy, Jean Guy (M)	127	
196	Cyr, Diane (F)	128	J9H5M1
197	Cyr, Raymond (M)	128	
198	Rathier, Vivian (F)	129	J9H5L9
199	Rathier Michael (M)	129	
200	Henderson, Michele (F)	130	J9H5M1
201	Henderson, Jim (M)	130	
202	Hebert, Denis (M)	131	J9H5L9
203	Hebert, Lise (F)	131	
204	Couture, Beverley (F)	132	J9H5M1
205	Couture, Robert (M)	132	
206	Quesnel, Lise-Ann (F)	134	J9H5M1
207	Rivest, Christian (M)	134	
208	Quirion, Mario (M)	136	J9H5M1
209	Quirion, Francine (F)	136	
210	Jack, Lorran (M)	138	J9H5M1
211	Gelineau, Sylvie (F)	138	
212	Rollin, Charles (M)	140	J9H5M1
213	Rollin Monique (F)	140	
214	Charron, Lynn (F)	142	J9H5M1
215	Charron, Julie (F)	142	
216	Charron, Johanne (F)	142	
217	Fortin Berthe (F)	142	
218	Hoeck, Christophe (M)	144	J9H5M1
219	Hoeck, Rose Marie (F)	144	
220	Leduc, Jocelyne (F)	146	J9H5M1
221	Leduc, Claude (M)	146	
		FRONT	J9H6H6
222	Hoban, Hilda (F)	200	J9H6H6
223	Hoban, Patrick (M)	200	
224	Hallworth, Michelle (F)	202	
225	Mandar, Claire (F)	204	
226	Dubois, Jeanne (F)	204	
227	Scobie, Erik (M)	206	
228	McGarry, Micheline (F)	208	
229	Lavictoire Michel (M)	210	
230	Jacques, Carole (F)	210	
231	Golden, Gerald (M)	212	
232	Golden, Francoise (F)	212	
233	Thivierge, Marie José	214	
234	Soulière, Jean-Claude (M)	214	
235	Thammavongsa, Ketkeo (F)	216	
236	Thammavongsa, Soutchai (M)	216	
237	Moreau, Guylaine (F)	218	
238	Bergeron, Claude (M)	220	
239	Bergeron, Colleen (F)	220	
240	Bérard, Claudette (F)	222	

RURAL/RURALE

N° | page N° | of/de

polling division / section de vote

electoral district/circonscription: HULL-AYLMER

certified / certifié — signature(s)-enumerator(s) / signature(s)-recenseur(s): Paulette Routcliffe — L Robichaud

URBAN/URBAINE

N° 171 | page N° 2 | of/de 3

polling division / section de vote

165050

F 303 **PRELIMINARY LIST OF ELECTORS**

85M 7 79

ELECTIONS CANADA

LISTE PRÉLIMINAIRE DES ÉLECTEURS

This list of qualified electors for the polling division number as set out below was prepared for use at the pending federal election from information obtained at the enumeration and has been certified by the signature(s) below as to completeness and correctness so far as is possible.

La présente constitue la liste des électeurs de la section de vote dont le numéro apparaît plus bas préparée en vue de l'élection fédérale en cours d'après les renseignements recueillis lors du recensement. Le(s) recenseur(s) y a(ont) appose sa(leur) signature, affirmant que cette liste est aussi complète et exacte que possible.

N°			
241	Hebert, Jean (M)	228	J9H6H6
242	Plouffe, Micheline (F)	228	
243	Lemire -Philion, Roger (M)	232	
244	Lemire-Philion, Diane (F)	232	
245	Pelletier, Serge(M)	238	
246	Dessureault, Chantal (F)	238	
247	Branchaud, Roger (M)	240	
248	Branchaud, Carmele (F)	240	
249	Lambert, Elizabeth (F)	242	
250	Tardif, Marc (M)	242	
251	Guy, Florine (F)	244	
252	Guy, Roch (M)	244	
253	Brunet, Irene (F)	244	
254	Guy, Richard (M)	244	
255	Bernard Meline (F)	246	
256	Chevalier, Odette (F)	246	
257	Gauthier, Pauline (F)	248	
258	Gauthier, Michel (M)	248	
259	Beaudoin, Denis (M)	250	
260	Beaudoin, Suzanne (F)	250	
261	Chartrand, Carolle (F)	252	
262	Chartrand, Linda (F)	252	
263	Chartrand, Carmen (F)	252	
264	Chartrand, Anne (F)	252	
265	Chartrand, Jean-Paul (M)	252	
266	Dupuis-Bowie, Gabrielle (F)	254	
267	Bowie, George (M)	254	
268	Chrétien, Joanne (F)	256	
269	Bussiere Jean-Paul (M)	258	
270	Bussiere, Lucille (F)	258	
271	Marchand, Arline (F)	260	
272	Juneau, Micheline (F)	262	
273	Juneau, Robert (M)	262	
274	Bleau, Louise (F)	264	
275	Caron, Daniel (M)	264	
276	Chrétien, Thérese (F)	266	
277	Chrétien, Roméo (M)	266	
278	Chouinard, Jovette (F)	268	
279	Litalien, Gilbert (M)	268	
280	Beaudry, Robert (M)	270	
281	Gagné-Beaudry Monique (F)	270	
282	Charbonneau, André (M)	272	
283	Lesage, Guy (M)	274	
284	Poirier, Lorraine (F)	276	
285	Poirier, Ghislain, (M)	276	
		PRENTISS	
286	Powell, Maureen (F)	170	J9H5V9
287	Quinty, Lucien (M)	170	
288	Leboeuf, Bernard-Pierre (M)	171	J9H5V8
289	Lamontagne, Marthe (F)	172	J9H5V9
290	Perron-Lariviere Carole (F)	173	J9H5V8
291	Lariviere, Marcel (M)	173	
292	Fortin, Jo-Ane (F)	174	J9H5V9
293	Purcell, Edward (M)	174	
294	Turmel, Réjeanne (F)	175	J9H5V8
295	Turmel, Colette (F)	175	
296	Paisley, John (M)	176	J9H5V9
297	Paisley, Bryan (M)	176	
298	Paisley Nicole (F)	176	
299	Woods, Christine (F)	177	J9H5V8

N°			
300	Woods, John (M)	177	J9H5V8
301	Lamoureux, Edward (M)	178	J9H5V9
302	Lamoureux, Carole (F)	178	
303	Saumier, Roland (M)	179	J9H5V8
304	Saumier, Renée (F)	179	
305	Gendron, Gilles (M)	180	J9H5V9
306	Gendron, Therese (F)	180	
307	Paris, Raymond (M)	181	J9H5V8
308	Paris,Suzanne (F)	181	
309	Paris,Laurent (M)	181	
310	Paris, Carole (F)	181	
311	St-Laurent, Sylvie (F)	182	J9H5V9
312	St-Laurent, Gisele (F)	182	
313	St-Laurent, André (M)	182	
314	St-Laurent, Jean-Claude (M)	182	
315	Gravelle Louise (F)	183	J9H5V8
316	Gravelle, Michel (M)	183	
317	Bourassa, Jean (M)	184	J9H5V9
318	Guay-Bourassa, Louise (F)	184	
319	Jakimczuk, Walter (M)	185	J9H5V8
320	O'Dwyer, Deborah (F)	186	J9H5V9
321	Douaire, Paul (M)	186	
322	Krauter, Friedrich (M)	187	J9H5V8
323	Krauter, Ginette (F)	187	
324	Gagné Bernice (F)	188	J9H5V9
325	Deschamps, David (M)	189	J9H5V8
326	Boucher Jacinthe (F)	189	
327	Blouin, Raymond (M)	191	J9H5V8
328	Beauchamp, Yolande (F)	191	
329	Bowerman, Jack (M)	193	J9H5V8
330	Bowerman, Sylvie (F)	193	
331	Beaudoin, André (M)	195	J9H5V8
332	Beaudoin, Louise (F)	195	
333	Crouse, Alice (F)	197	J9H5V8
334	Crouse, Gerry (M)	197	

RURAL/RURALE

N° | page N° | of/de

polling division / section de vote

electoral district/circonscription: HULL - AYLMER

certified / certifié — signature(s) enumerator(s) / signature(s) recenseur(s): Paulette Bouttefle — L Robichaud

URBAN/URBAINE

N° 171 | page N° 3 | of/de 3

polling division / section de vote

165051

F 303 **PRELIMINARY LIST OF ELECTORS**

ELECTIONS CANADA

LISTE PRÉLIMINAIRE DES ÉLECTEURS

85M 7 79

This list of qualified electors for the polling division number as set out below was prepared for use at the pending federal election from information obtained at the enumeration and has been certified by the signature(s) below as to completeness and correctness so far as is possible.

La présente constitue la liste des électeurs de la section de vote dont le numéro apparaît plus bas préparée en vue de l'élection fédérale en cours d'après les renseignements recueillis lors du recensement. Le(s) recenseur(s) y a(ont) apposé sa(leur) signature, affirmant que cette liste est aussi complète et exacte que possible.

N°				N°			
	BOURGEAU SUD			63	Cloutier, Keith (M)	190	
1	Caldwell, Brent (M)	150	J9H 5M1	64	Cloutier, Michel (M)	190	
2	Laflamme, Alice (F)	152	J9H 5M1	65	Cloutier, Shirley (F)	190	
3	Laflamme, Danielle (F)	152		66	Jacob, Carmen (F)	191	J9H 5L9
4	Laflamme, Marcel (M)	152		67	Jacob, Rita (F)	191	
5	Laflamme, Marcel Jr. (M)	152		68	Dube, Carole (F)	192	J9H 5M1
6	Laflamme, Mario (M)	152		69	Dube, Robert (M)	192	
7	Laflamme, Michel (M)	152		70	Falardeau, Annie (F)	193	J9H 5L9
8	Leger, Guy (M)	154	J9H 5M1	71	Falardeau, Georges (M)	193	
9	Leger, Michele (F)	154		72	Deault, Jacynthe (F)	194	J9H 5M1
10	Schoenherr, Donna (F)	156	J9H 5M1	73	Bonin, Jean Raymond (M)	194	
11	Chevrier, Lorne (M)	158	J9H 5M1	74	Mackinnon, Beverly (F)	195	J9H 5M1
12	Chevrier, Lorraine (F)	158		75	Mackinnon, Sydney (M)	195	
13	Chevrier, Lucie (F)	158		76	Lareau, Serge (M)	196	J9H 5M1
14	Feenstra, Richard (M)	160	J9H 5M1	77	Robinson, Donald (M)	198	J9H 5M1
15	Feenstra, Sylvie (F)	160		78	Robinson, Deborah (F)	198	
16	Emond, Claudette (F)	161	J9H 5L9	79	Heroux, Gerard (M)	200	J9H 5M1
17	Proulx, Richard (M)	161		80	Heroux, Liette (F)	200	
18	Charette, Royal (M)	161		81	Charlebois, Anne (F)	202	J9H 5M1
19	Mayer, Suzanne (F)	163	J9H 5L9	82	Charlebois, Roger (M)	202	
20	Leroux, Jacques (M)	164	J9H 5M1	83	Charlebois, Claire (F)	204	J9H 5K2
21	Leroux, Susan (F)	164		84	Charlebois, Urbain (M)	204	
22	Lackey, Beverly (F)	166	J9H 5M1	85	Piercey, David (M)	206	J9H 6K2
23	Lackey, Deborah (F)	166		86	Piercey, Linda (F)	206	
24	Lackey, Robert (M)	166		87	Dubreuil, Marie (F)	208	J9H 5M1
25	Beaucaire, George (M)	167	J9H 5L9	88	Dubreuil, Rodrigue (M)	208	
26	Beaucaire, Monique (F)	167		89	Descoteaux, Felix (M)	210	J9H 5M1
27	Reid, Albert (M)	168	J9H 5M1	90	Leblanc, Francine (F)	210	
28	Tetlock, Lillian (F)	168		91	St. Louis, Michel (M)	210	
29	Campbell, Greg (M)	170	J9H 5M1	92	Desrosiers, Valmond (M)	212	J9H 6K2
30	Campbell, Marie (F)	170		93	Pilon, Madeleine (F)	212	
31	Campbell, William (M)	170		94	Saumure, Daniel (M)	214	J9H 6K2
32	Lalonde, Marie (F)	171	J9H 5L9	95	Saumure, Marie (F)	214	
33	Lalonde, Raymond (M)	171		96	Trepanier, Gilles (M)	216	J9H 6K2
34	Dubois, Louise (F)	172	J9H 5M1	97	Trepanier, Louise (F)	216	
35	Deffett, Donna (F)	173	J9H 5L9	98	Desjardins, Fern J. (M)	218	J9H 6K2
36	Deffett, Edward (M)	173		99	Desjardins, Sue (F)	218	
37	Morin, George (M)	174	J9H 5M1	100	Arseneault, Joanne (F)	220	J9H 6K2
38	Morin, May (F)	174		101	Arseneault, Louise (F)	220	
39	Morin, Michel (M)	174		102	Macmillan, Susan (F)	224	J9H 6K2
40	Hanna, Maher (M)	176	J9H 5M1	103	Macmillan, Louise (F)	224	
41	Vanasse, Marie (F)	176		104	Macmillan, John (M)	224	
42	Constant, Claude (M)	177	J9H 5L9	105	Redburn, Diane (F)	226	J9H 6K2
43	Constant, Joanne (F)	177		106	Redburn, James (M)	226	
44	Theriault, Linda (F)	178	J9H 5M1	107	Morin, Sonya (F)	228	J9H 6K2
45	Theriault, Robert (M)	178		108	Morin, Yves (M)	228	
46	Theriault, Therese (F)	178		109	Proulx, Micheline (F)	232	J9H 6K2
47	Prudhomme, Ernest (M)	179	J9H 5L9	110	Proulx, Richard (M)	232	
48	Villeneuve, Ghislaine (F)	179		111	Myette, Lucy (F)	234	J9H 1K2
49	Beeston, Beverly (F)	180	J9H 5M1	112	Myette, Yvon (M)	234	
50	Beeston, Kevin (M)	180		113	Dorion, Michel (M)	236	J9H 6K2
51	Leduc, Rosemarie (F)	181	J9H 5L9	114	Dorion, Suzanne (F)	236	
52	St. Clair, Richard (M)	181		115	Mondoux, Rodrigue (M)	238	J9H 6K2
53	Carvel, Margo (F)	184	J9H 5M1	116	Mondoux, Ruth (F)	238	
54	Conlon, Elizabeth (F)	185	J9H 5M1	117	St. Clair, Margaret (F)	240	J9H 6K2
55	Conlon, John (M)	185		118	St. Clair, Robert (M)	240	
56	Paquette, Gary (M)	187	J9H 5L9	119	Seguin, Andre (M)	242	J9H 6K2
57	Paquette, Janet (F)	187		120	Seguin, Suzanne (F)	242	
58	Paquette, Melanie (F)	187		121	Potvin, Margaret (F)	244	J9H 5M1
59	Khan, Moheed (M)	188	J9H 5M1	122	Potvin, Richard (M)	244	
60	Tierney, Kevin (M)	189	J9H 5M1	123	Leduc, Serge (M)	245	J9H 6K3
61	Lapierre, Lois (F)	189		124	Leduc, Diane (F)	245	
62	Cloutier, Jean Paul (M)	190	J9H 5M1	125	Laprade, Jacques (M)	246	J9H 6K3

RURAL/RURALE

N° | page | N° | of/de

polling division / section de vote

electoral district / circonscription: HULL - AYLMER

certified / certifié — signature(s)-enumerator(s) / signature(s)-recenseur(s): Frances M. Dowd. | Marie Daigle

URBAN/URBAINE

N° 172 | page N° 1 of/de 4

polling division / section de vote

165052

F 303 PRELIMINARY LIST OF ELECTORS

ELECTIONS CANADA

LISTE PRÉLIMINAIRE DES ÉLECTEURS

This list of qualified electors for the polling division number as set out below was prepared for use at the pending federal election from information obtained at the enumeration and has been certified by the signature(s) below as to completeness and correctness so far as is possible.

La présente constitue la liste des électeurs de la section de vote dont le numéro apparaît plus bas préparée en vue de l'élection fédérale en cours d'après les renseignements recueillis lors du recensement. Le(s) recenseur(s) y a(ont) apposé sa(leur) signature, affirmant que cette liste est aussi complète et exacte que possible.

N°			
126	Laprade, Claudette (F)	246	J9H 6K3
127	Vandercam, Paulette (F)	247	J9H 6K3
128	Jobin, Rober (M)	247	
129	Gendron, Francine (F)	248	J9H 6K2
130	Gendron, Marc (M)	248	
131	Morin, Lucille (F)	249	J9H 6K3
132	Morin, Simon (M)	249	
133	Cote, Jocelyne (F)	250	J9H 6K2
134	Cote, Michel (M)	250	
135	Guerette, Lillian (F)	251	J9H 6K3
136	Guerette, Louise (M)	251	
137	Guerette, Maurice (M)	251	
138	Guerette, Roger (M)	251	
139	Carbonneau, Jean (M)	252	J9H 6K3
140	Carbonneau, Marielle (F)	252	
141	Kealey, Martin (M)	253	J9H 6K3
142	Kealey, Sandra (F)	253	
143	Limoges, Daniel (M)	254	J9H 6K3
144	Limoges, Ginette (F)	254	
145	Cossette, James (M)	255	J9H 6K3
146	Cossette, Rose (F)	255	
147	Guevremont, Isabelle (F)	256	J9H 5M1
148	Guevremont, Robert (M)	256	
149	Cummins, Louis (M)	257	J9H 6K3
150	Rodier, Michele (F)	257	
151	Aviles, Carlos (M)	258	J9H 6K3
152	Aviles, Renee (F)	258	
153	Auger, Diane (F)	259	J9H 5L9
154	Auger, Gilles (M)	259	
155	Doiron, Gloria (F)	260	J9H 6K3
156	Doiron, Livain (M)	260	
157	St. Clair, Denise (F)	261	J9H 6K3
158	St. Clair, William (M)	261	
159	Radmore, Diane (F)	262	J9H 6K3
160	Radmore, Douglas (M)	262	
161	Gauthier, Francine (F)	263	J9H 6K2
162	Lemieux, Rejeanne (F)	263	
163	Trottier, Julie (F)	264	J9H 6K2
164	Trottier, Paul (M)	264	
165	Bourassa, Marie (F)	265	J9H 6K2
166	St. Pierre, Denise (F)	266	J9H 6K2
167	Trepanier, Eddy (M)	266	
168	Regan, George (M)	267	J9H 6K3
169	Anderson, Jean (F)	267	
170	Leclerc, Lise (F)	271	J9H 6K3
171	Bell, Charlotte (F)	273	J9H 6K3
172	Pelletier, Martine (F)	275	J9H 6K3
173	Jomphe, Marcel (M)	275	
174	Collins, Catherine (F)	277	J9H 6K3
175	Collins, Michael (M)	277	
176	Hetu, Christina (F)	279	J9H 6K3
177	Hetu, Pierre (M)	279	
178	Chevrier, Brent (M)	287	J9H 6K3
179	Newton, Allan (M)	287	
180	Newton, Linda (F)	287	
181	Coxall, Joan (F)	289	J9H 6K3
182	Coxall, Leslie (M)	289	
183	Beaulieu, Louise (F)	291	J9H 5L9
184	Beaulieu, Real (M)	291	
185	Normand, Jacques (M)	293	J9H 6K3
186	Normand, Suzanne (F)	293	

N°			
	CORMIER		
187	Amyotte, Anne (F)	29	J9H 5L6
188	Amyotte, Raymond (M)	29	
189	Carmichael, Andre (M)	31	J9H 5L6
190	Carmichael, Pauline (F)		
191	Carmichael, Rene (M)	31	
192	Nault, Claude J. (M)	33	J9H 5L6
193	Nault, Marie (F)	33	
194	Cardin, Michele (F)	35	J9H 5L6
195	Anderson, Angela (F)	37	J9H 5L6
196	Anderson, Paulette (F)	37	
197	Hassan, Memoona (F)	39	J9H 5L6
198	Hassan, Nezie (M)	39	
199	Pilote, Andre (M)	43	J9H 5L6
200	Lacombe, Irene (F)	43	
201	Fong, Chungwah (M)	45	J9H 5L6
202	Fong, Sowah (F)	45	
203	Lafontaine, Gisele (F)	47	J9H 5L6
204	Lafonatine, Ronald (M)	47	
205	Demers, Jean Paul (M)	49	J9H 5L6
206	Demers, Maybelle Ann (F)	49	
207	Nash, Kellyann (F)	49	
208	Dunmore, Gary (M)	51	J9H 5L6
209	St. Jean, Joanne (F)	51	
210	Proulx, Peggy (F)	53	J9H 5L6
211	Proulx, Wayne (M)	53	
212	Bossiere, Gisele (F)	57	J9H 5L6
213	Boudreault, Ronald (M)	57	
214	Godin, Adrien (M)	59	J9H 5L6
215	Stewart, Elizabeth (F)	59	
216	Chartrand, Carole (F)	63	J9H 5L6
217	Chartrand, Michel (M)	63	
218	Prudhomme, Normand (M)	65	J9H 5L6
219	Prudhomme, Suzanne (F)	65	
220	Oudhuis, Adele (F)	67	J9H 5L6
221	Oudhuis, Bruce (M)	67	
	180 FRONT		J9H 5L8
222	Bedard, Jacqueline (F)		Apt. 1
223	Belley, Denis (M)		Apt. 3
224	Belley, Francine (F)		Apt. 3
225	Ramaglia, Annette (F)		Apt. 5
226	Proulx, Constance (F)		Apt. 6
227	Proulx, Paul (M)		Apt. 6
	182 FRONT		J9H 5L8
228	Rodier, Yvonne (F)		Apt. 1
229	Witt, Denise (F)		Apt. 3
230	Overwater-Witt, Mark (M)		Apt. 3
231	Perrier, Therese (F)		Apt. 4
232	Bussiere, Carole (F)		Apt. 5
233	Bussiere, Claude (M)		Apt. 5
234	Belleville, Evelyn (F)		Apt. 6
235	Belleville, Victor (M)		Apt. 6

RURAL/RURALE

N° | page | N° | of/de

polling division / section de vote

electoral district/circonscription

HULL - AYLMER

certified / certifié

signature(s)-enumerator(s) / signature(s)-recenseur(s)

Francois Drouin | Marie Daigle

URBAN/URBAINE

N° 172 | page N° 2 | of/de 4

polling division / section de vote

F 303 **PRELIMINARY LIST OF ELECTORS**

R-M 7-79

165053

LISTE PRÉLIMINAIRE DES ÉLECTEURS

This list of qualified electors for the polling division number as set out below was prepared for use at the pending federal election from information obtained at the enumeration and has been certified by the signature(s) below as to completeness and correctness so far as is possible.

La présente constitue la liste des électeurs de la section de vote dont le numéro apparaît plus bas préparée en vue de l'élection fédérale en cours d'après les renseignements recueillis lors du recensement. Le(s) recenseur(s) y a(ont) apposé sa(leur) signature, affirmant que cette liste est aussi complète et exacte que possible.

N°			N°			
	184 FRONT J9H 5L8			196 FRONT J9H 5L8		
236	Chevrier, Linda (F)	Apt. 3	280	Mainville, Monique (F)	Apt. 3	
237	Lance, Robert (M)	Apt. 3	281	Potvin, Jean Louis (M)	Apt. 3	
238	Denis, Diane (F)	Apt. 4	282	Bedard, Doris (F)	Apt. 4	
239	Denis, Jacques (M)	Apt. 4	283	Bedard, Ronald (M)	Apt. 4	
			284	Brennan, Guy (M)	Apt. 5	
	186 Front J9H 5L8		285	Brennan, Louise (F)	Apt. 5	
			286	Bradford, Cheryl (F)	Apt. 6	
240	Dozois, George (M)	Apt. 1	287	Bradford, Delbert (M)	Apt. 6	
241	Laurin, Celine (F)	Apt. 2				
242	Ladouceur, Guy (M)	Apt. 4		St. Laurent		
243	Ladouceur, Rollande (F)	Apt. 4				
244	Dozois, Gerard (M)	Apt. 5	288	Marquis, Annette (F)	24	J9H 5K8
245	Dozois, Rachel (F)	Apt. 5	289	Potvin, Sylvain (M)	24	
			290	Cornoyer, Bernard (M)	26	J9H 5K8
	188 FRONT J9H 5L8		291	Garcia, Helia (F)	26	
			292	Portelance, Carmen (F)	28	J9H 5K8
246	Morisette, Diane (F)	Apt. 4	293	Portelance, Daniel (M)	28	
247	Morisette, Robert (M)	Apt. 4	294	Poirier, Andre (M)	30	J9H 5K8
248	Legare, Lina (F)	Apt. 5	295	Poirier, Lucie (F)	30	
249	Lemaire, Fabien (M)	Apt. 5	296	Laliberte-Faivre, Lucia (F)	32	J9H 5K8
250	Dorion, Joseph (M)	Apt. 6	297	Leblanc, Michel (M)	33	J9H 5K9
			298	Marquis, Paul (M)	33	
	190 FRONT J9H 5L8		299	Gaudreau, Lise (F)	34	J9H 5K8
			300	Herault, Robert (M)	34	
251	Blais, Diane (F)	Apt. 1	301	Parent, Hariette (F)	35	J9H 5K9
252	Cardinal, Denis (M)	Apt. 1	302	Parent, Pierre Francois (M)	35	
253	Lance, Paul (M)	Apt. 3	303	Labelle, Pierre (M)	36	J9H 5K8
254	Rodier, Lise (F)	Apt. 3	304	Major, Sylvie (F)	36	
255	Vilon, Nicole (F)	Apt. 3	305	L'Heureux, George (M)	37	J9H 5K9
256	Proulx, Micheline (F)	Apt. 4	306	L'Heureux, Laurianne (F)	37	
257	Proulx, Roger (M)	Apt. 4	307	Chenard, Laurette (F)	38	J9H 5K8
258	Charron, Jean Louis (M)	Apt. 5	308	Chenard, Jocelyn (F)	38	
259	Charron, Nicole (F)	Apt. 5	309	Allaire, Michel (M)	39	J9H 5K9
			310	Villeneuve, Christine (F)	39	
	192 FRONT J9H 5L8		311	Janvier, Denise (F)	40	J9H 5K8
			312	Renaud, Jacques (M)	40	
260	Renaud, Aline (F)	Apt. 2	313	Routhier, Gilles (M)	41	J9H 5K9
261	Gagnon, Gisele (F)	Apt. 3	314	Routhier, Jacqueline (F)	41	
262	Prest, Jean Marc (M)	Apt. 3	315	Isernhagen, Baerbel (F)	42	J9H 5K8
263	Cadieux, Lucie (F)	Apt. 4	316	Isernhagen, Hans (M)	42	
264	Cadieux, Royal (M)	Apt. 4	317	Gelinas, Celine (F)	43	J9H 5K9
265	Minault, Jacques (M)	Apt. 5	318	Provencal, Luc (M)	43	J9H 5K9
266	Hubert, Donna (F)	Apt. 6	319	Belair, Denise (F)	44	J9H 5K8
267	Hubert, Richard (M)	Apt. 6	320	Belair, Paul Emile (M)	44	
			321	Boschetti, Claudette (F)	45	J9H 5K9
	194 FRONT J9H 5L8		322	Boschetti, Elio (M)	45	
			323	Lacoursiere, Luce (F)	46	J9H 5K8
268	Phan, T. (F)	Apt. 1	324	Lacoursiere, Rejean (M)	46	J9H 5K8
269	Phan, Thi Yen (F)	Apt. 1	325	Charbonneau, Rachel (F)	47	J9H 5K9
270	Paquette, Claudette (F)	Apt. 2	326	Charbonneau, Claude (M)	47	
271	Paquette, Raymond (M)	Apt. 2	327	Tessier, Bernard (M)	48	J9H 5K8
272	Pilote, Celine (F)	Apt. 3	328	Tessier, Denise (F)	48	
273	Pilote, Daniel (M)	Apt. 3	329	Kirallah, Suzette (F)	49	J9H 5K9
274	Malo, Jean Yves (M)	Apt. 4	330	Poirier, Bruno (M)	49	
275	Malo, Pierette (F)	Apt. 4	331	Cousineau, Louise (F)	50	J9H 5K8
276	Grondin, Celine (F)	Apt. 6	332	Galipeault, Denise (F)	51	J9H 5K9
277	Grondin, Donald (M)	Apt. 6	333	Langlois, Claude (M)	52	J9H 5K8
278	Grondin, Fernand (M)	Apt. 6	334	Langlois, Rejeanne (F)	52	
279	Grondin, Marcel (M)	Apt. 6	335	Champagne, Anne Marie (F)	53	J9H 5K9
			336	Champagne, Jacques (M)	53	

RURAL/RURALE			electoral district/circonscription	URBAN/URBAINE		
N°	page		HULL - AYLMER	N°	page	
	N°	of/de		172	N° 3	of/de 4
polling division section de vote			certified/certifié signature(s)-enumerator(s) / signature(s)-recenseur(s)	polling division section de vote		
			Frances McDonald / Marie Daigle			

F 303 **PRELIMINARY LIST OF ELECTORS**

8.5M 7.79

165054

LISTE PRÉLIMINAIRE DES ÉLECTEURS

This list of qualified electors for the polling division number as set out below was prepared for use at the pending federal election from information obtained at the enumeration and has been certified by the signature(s) below as to completeness and correctness so far as is possible.

La présente constitue la liste des électeurs de la section de vote dont le numéro apparaît plus bas préparée en vue de l'élection fédérale en cours d'après les renseignements recueillis lors du recensement. Le(s) recenseur(s) y a(ont) apposé sa(leur) signature, affirmant que cette liste est aussi complète et exacte que possible.

N°				N°
337	Karmali, Ewa (F)	54	J9H 5K8	
338	Karmali, Nizar (M)	54		
339	Woods, Deborah (F)	55	J9H 5K9	
340	Woods, Lucy (F)	55		
341	Woods, Peter (M)	55		
342	Loyer, Serge (M)	56	J9H 5K8	
343	Loyer, Lise (F)	56		
344	Belisle, Adrien (M)	57	J9H 5K9	
345	Belisle, Renee (F)	57		
346	Bouliane, Georges (M)	58	J9H 5K8	
347	Bouliane, Paulette (F)	58		
348	Hudson, Bill (M)	59	J8X 1L6	
349	Hudson, Linda (F)	59		
350	Lafontaine, Pierre (M)	60	J9H 5K8	
351	Lafontaine, Suzanne (F)	60		
352	Deziel, Francois (M)	61	J9H 5K1	
353	Pound, Giselle (F)	61		
354	Forget, Suzanne (F)	62	J9H 5K8	
355	Lauzon, Paul (M)	62		
356	Richer, Dianne (F)	64	J9H 5K8	
357	Richer, Robert (M)	64		
358	Alie, Maurice (M)	66	J9H 5K8	
359	Bourdon, Jacynthe (F)	66		
360	Courchene, Joseph (M)	67	J9H 5K9	
361	Courchene, Therese (F)	67		
362	Longpre, Richard (M)	68	J9H 5K8	
363	Savard, Claire (F)	68		
364	Savard, Richard (M)	68		
365	Lafleur, Annette (F)	69	J9H 5K9	
366	Lafleur, Marc (M)	69		
367	Jacques, Andre (M)	70	J9H 5K8	
368	Jacques, Louise (F)	70		
369	Moisan, Jean Louis (M)	71	J9H 5K9	
370	Moisan, Michele (F)	71		
371	Robichaud, Marie (M)	72	J9H 5K8	
372	Robichaud, Yvon (M)	72		
373	Rose, Gaetane (F)	73	J9H 5K9	
374	Bastien, Jacques (M)	75	J9H 5K9	
375	Basiten, Carole (F)	75		

RURAL/RURALE			electoral district/circonscription	URBAN/URBAINE		
N°	page		HULL - AYLMER	N° 172	page	
	N°	of/de			N° 4	of/de 4
polling division / section de vote			certified / certifié — signature(s)-enumerator(s) / signature(s)-recenseur(s)	polling division / section de vote		
			Francis McDonald — Marie Daigle			

165055

F 303 PRELIMINARY LIST OF ELECTORS

RSM 7-79

ELECTIONS CANADA

LISTE PRÉLIMINAIRE DES ÉLECTEURS

This list of qualified electors for the polling division number as set out below was prepared for use at the pending federal election from information obtained at the enumeration and has been certified by the signature(s) below as to completeness and correctness so far as is possible.

La présente constitue la liste des électeurs de la section de vote dont le numéro apparaît plus bas préparée en vue de l'élection fédérale en cours d'après les renseignements recueillis lors du recensement. Le(s) recenseur(s) y a(ont) apposé sa(leur) signature, affirmant que cette liste est aussi complète et exacte que possible.

60 Cormier J9H6B4

N°		
1	Rochon, Adele (F)	Apt. 100
2	Bhatti, Zahid (M)	Apt. 112
3	Belair, Maurice (M)	Apt. 114
4	Belair, Clemence (F)	Apt. 114
5	Paquin, Daniel (M)	Apt. 200
6	Labelle, Viviane (F)	Apt. 201
7	Labelle, Josée (F)	Apt. 201
8	Labelle, Ghislain (M)	Apt. 201
9	Lavigne, Lisa (F)	Apt. 202
10	Lavigne, Marc (M)	Apt. 202
11	Soulière, Gilbert (M)	Apt. 203
12	Soulière, Jean-Louis Jr(M)	Apt. 203
13	Soulière, Jean-Louis (M)	Apt. 203
14	Soulière, Alberta (F)	Apt. 203
15	Labelle, Irene (F)	Apt. 205
16	Baril, Jean-Luc (M)	Apt. 205
17	Lajoie, Tina (F)	Apt. 206
18	Lajoie, Robert (M)	Apt. 206
19	Danis, Lillian (F)	Apt. 207
20	Perreault, Real (M)	Apt. 207
21	Fortin, Jocelyne (F)	Apt. 208
22	Walker, C. (F)	Apt. 209
23	Charette Colette (F)	Apt. 210
24	Richards, Sylvia (F)	Apt. 212
25	Silverson, Elizabeth (F)	Apt. 212
26	Charlebois, Desneiges (F)	Apt. 214
27	Charlebois, Arthur (M)	Apt. 214
28	McConnell, Noella (F)	Apt. 215
29	Frasers, Susan (F)	Apt. 300
30	Martin, Linda (F)	Apt. 301
31	Inglis, Richard (M)	Apt. 301
32	Cooper, Robert (M)	Apt. 302
33	St-Michel, André (M)	Apt. 304
34	Roy, Daniel (M)	Apt. 304
35	MacFarlane, Damon (M)	Apt. 305
36	Loewen, Laura (F)	Apt. 305
37	Milks, Robert (F)	Apt. 306
38	Emond, Victor (M)	Apt. 307
39	Emond, Thérèse (F)	Apt. 307
40	Renaud, Hélène (F)	Apt. 308
41	Sigouin, Michel (M)	Apt. 309
42	Pombert, Marguerite (F)	Apt. 309
43	Savard, Johanne (F)	Apt. 310
44	Lavigne, André (M)	Apt. 310
45	Laberge, Germaine (F)	Apt. 311
46	Laberge, Emile (M)	Apt. 311
47	Gauthier, Rose Eva (F)	Apt. 314
48	Snyder, Andrée (F)	Apt. 400
49	Belair, Ronald (M)	Apt. 401
50	Walkow, Sandra (F)	Apt. 401
51	Lapointe, Nicole (F)	Apt. 402
52	Lapointe, André (M)	Apt. 402
53	Lapointe, Sylvie (F)	Apt. 402
54	Marks, Thomas (M)	Apt. 405
55	Marks, Margaret (F)	Apt. 405
56	Boulet, Diane (F)	Apt. 406
57	O'Connell, Mark (M)	Apt. 406
58	Demassia, Philippe (M)	Apt. 407
59	Lance, Bonnie (F)	Apt. 408
60	Coté, Michel (M)	Apt. 408
61	Lafontaine, Bernise (F)	Apt. 409
62	Foran, Imez (F)	Apt. 410
63	Foran, Percy (M)	Apt. 410
64	Trevant, Rose-Marie (F)	Apt. 411
65	Molière, Emmanuel (M)	Apt. 411
66	Huneault, Claire (F)	Apt. 412
67	Guitard, Denis (M)	Apt. 414
68	Guitard, Debbie (F)	Apt. 414
69	Lapointe, Line (F)	Apt. 415
70	Jacques, Richard (M)	Apt. 500
71	Philippe, Louise (F)	Apt. 500
72	Danis, Raymond (M)	Apt. 501
73	Burns, George (M)	Apt. 502
74	Leblanc, Denise (F)	Apt. 502
75	Aspect, Richard (M)	Apt. 503
76	Aspect, Jeannette (F)	Apt. 503
77	Element, Sylvie (F)	Apt. 505
78	Cooper, Michel (M)	Apt. 505
79	Roy, Gilles (M)	Apt. 506
80	Cayer, Cheryl (F)	Apt. 507
81	Cameron, Veronica (F)	Apt. 508
82	Quintal, Pierre (M)	Apt. 509
83	Gagnon, Danielle (F)	Apt. 510
84	Lawson, Bradley (M)	Apt. 510
85	Proulx, Gracia (F)	Apt. 512
86	Sirois, Pierre (M)	Apt. 600
87	Sirois, Ana-Luz (F)	Apt. 600
88	Sweeney, Edwin (M)	Apt. 601
89	Sweeney, Blandine (F)	Apt. 601
90	Proulx, Wilfrid (M)	Apt. 603
91	Linnon, Marguerite (F)	Apt. 603
92	Dirocco, Ana (F)	Apt. 604
93	Fortin, Michel (M)	Apt. 605
94	Cadieux, Pierrette (F)	Apt. 606
95	Poirier, André (M)	Apt. 606
96	Borgeat, Bernard (M)	Apt. 607
97	Borgeat, Ginette (F)	Apt. 607
98	Naubert, Louise (F)	Apt. 608
99	Smith-Vaillancourt, Susan Irene (F)	Apt. 609
100	Vaillancourt, Gilles (M)	Apt. 609
101	Ladouceur, Pauline (F)	Apt. 610
102	Ladouceur, Albert (M)	Apt. 610
103	Charlebois, Bernice (F)	Apt. 611
104	Charlebois, Irene (F)	Apt. 611
105	Burton, William (M)	Apt. 614
106	Burton, Olive (F)	Apt. 614
107	Burton, Peter (M)	Apt. 614
108	Ladouceur, Victor (M)	Apt. 615
109	Mayhew, Karen (F)	Apt. 700
110	Lalonde, Michel (M)	Apt. 700
111	Soroka, Lise (F)	Apt. 701
112	Soroka, Michel (M)	Apt. 701
113	Guay, Mario (M)	Apt. 702
114	Plamondon, Maryse (F)	Apt. 704
115	Bérubé, Mario (M)	Apt. 704
116	Tanguay, Patricia (F)	Apt. 704
117	Boeyen, Christine (F)	Apt. 706
118	Richard, Thérèse (F)	Apt. 707
119	Kellington, Glenda (F)	Apt. 708
120	Richard, Francine (F)	Apt. 709
121	Lemaire, Joseph (M)	Apt. 710
122	Lemaire, Vivian (F)	Apt. 710
123	Dubé, Michel (M)	Apt. 712

RURAL/RURALE

N° | page | N° | of/de

polling division / section de vote

electoral district/circonscription: Hull – Aylmer

certified / certifié

signature(s) enumerator(s) / signature(s) recenseur(s)

Beatrice Hulland | Suzanne Renaud

URBAN/URBAINE

N° 173 | page | N° 1 | of/de 3

polling division / section de vote

165056

F 303 PRELIMINARY LIST OF ELECTORS

8 5M 7 79

ELECTIONS CANADA

LISTE PRÉLIMINAIRE DES ÉLECTEURS

This list of qualified electors for the polling division number as set out below was prepared for use at the pending federal election from information obtained at the enumeration and has been certified by the signature(s) below as to completeness and correctness so far as is possible.

La présente constitue la liste des électeurs de la section de vote dont le numéro apparaît plus bas préparée en vue de l'élection fédérale en cours d'après les renseignements recueillis lors du recensement. Le(s) recenseur(s) y a(ont) apposé sa(leur) signature, affirmant que cette liste est aussi complète et exacte que possible.

N°		
	60 Cormier J9H6B4	
124	St-Amour, Jeannette (F)	Apt. 712
125	Bigras, Roland (M)	Apt. 714
126	Bigras, Suzette (F)	Apt. 714
127	Racine, Susan (F)	Apt. 715
128	Racine, Denis (M)	Apt. 715
129	Proulx, Richard (M)	Apt. 800
130	Paulin, Jean (M)	Apt. 800
131	Paulin, Gilbert (M)	Apt. 800
132	Aubé, L. (F)	Apt. 802
133	Coté, Alain (M)	Apt. 803
134	Guillemette, Yves (M)	Apt. 803
135	Forgi, Douglas Jr. (M)	Apt. 804
136	Sisson, Jennifer (F)	Apt. 804
137	Bouchard, Michel (M)	Apt. 805
138	Lalancette, Maurice (M)	Apt. 806
139	O'Connell, Alain (M)	Apt. 811
140	O'Connell, Nicole (F)	Apt. 811
141	Perrier, Pierre (M)	Apt. 901
142	Perrier, Joanne (F)	Apt. 901
143	Gagnon, Linda (F)	Apt. 902
144	Dinel, Darlene (F)	Apt. 903
145	Fortin, Carol (F)	Apt. 904
146	Bannon, Mike (M)	Apt. 904
147	Hynes, Jason (M)	Apt. 905
148	Hynes, Isabelle (F)	Apt. 905
149	Larocque, Antoine (M)	Apt. 906
150	Dorval, Hélène (F)	Apt. 907
151	O'Connell, Nicole (F)	Apt. 908
152	O'Connell, Allen (M)	Apt. 908
153	Sabourin, Daniel (M)	Apt. 910
154	Kerba, Sami K. (M)	Apt. 911
155	Brennan, Marc (M)	Apt. 914
156	Brennan, Lyne (F)	Apt. 914
157	Farley, Bernadette (F)	Apt. 915
158	Berard, Michel (M)	Apt. 1002
159	Belisle, Lyne (F)	Apt. 1002
160	Lavigne, Marçel (M)	Apt. 1003
161	Lavigne, Roland (M)	Apt. 1003
162	Mellano, Grace (F)	Apt. 1006
163	Turner, Mary (F)	Apt. 1007
164	Ginn, Bruce (M)	Apt. 1008
165	Simard, Lynn (F)	Apt. 1008
166	Labelle, Danielle (F)	Apt. 1009
167	Boisclair, Johanne (F)	Apt. 1010
168	Scholle, Alain (M)	Apt. 1015
	80 Pearson J9H4K3	
169	Russett, Robert (M)	Apt. 100
170	Russett, Jeanne (F)	Apt. 100
171	Duford, Philippe (M)	Apt. 101
172	Gravelle, Lynn (F)	Apt. 103
173	Way, Donald (M)	Apt. 103
174	Sarkadi-Colin, Céline (F)	Apt. 104
175	Poulain, Helene (F)	Apt. 105
176	Unterhoffer, Marie-Anne(F)	Apt. 106
177	Unterhoffer, Joe (M)	Apt. 106
178	Larocque, Dianne (F)	Apt. 108
179	Larocque, Jean (M)	Apt. 108
180	Courville, Marcel (M)	Apt. 109
181	Courville, Lise (F)	Apt. 109

N°		
182	Courville, Lucie (F)	Apt. 109
183	Courville, Rachelle (F)	Apt. 109
184	Desgagné, Monique (F)	Apt. 110
185	Last, Penny (F)	Apt. 117
186	Last, Richard (M)	Apt. 117
187	Dorion, Claire (F)	Apt. 200
188	Dorion, Suzanne (F)	Apt. 200
189	Levesque, Léo (M)	Apt. 204
190	Levesque, Jocelyne (F)	Apt. 204
191	Demell, Marlene (F)	Apt. 206
192	Landreville, Jacques (M)	Apt. 206
193	Sauve, Michel Jr (M)	Apt. 207
194	Sauve, Lois (F)	Apt. 207
195	Deslauriers, Marcel (M)	Apt. 208
196	Deslauriers, Florence (F)	Apt. 208
197	Deslauriers, Jean (M)	Apt. 208
198	Meunier, Henri (M)	Apt. 209
199	Meunier, Carmen (F)	Apt. 209
200	Leger, Lynn (F)	Apt. 210
201	Leger, Gerry (M)	Apt. 210
202	Warden, Janice (F)	Apt. 211
203	Fraser, Heather (F)	Apt. 212
204	Lepage, Aline (F)	Apt. 212
205	O'Neill, Marguerite (F)	Apt. 213
206	Quesnel, Pierrette (F)	Apt. 214
207	Hull, Eva (F)	Apt. 215
208	Guenette, Richard (M)	Apt. 217
209	Deguire, Michael (M)	Apt. 218
210	Alexiou, Cecile (F)	Apt. 219
211	Therien, Denis (M)	Apt. 220
212	Trottier, Emilia (F)	Apt. 221
213	Trottier, Ernest (M)	Apt. 221
214	Harris, Lorie (F)	Apt. 223
215	Leblond, Wayne (M)	Apt. 224
216	Piga, Thekla (F)	Apt. 224
217	Belair, Luc (M)	Apt. 225
218	Pualin, Rita (F)	Apt. 225
219	Thibodeau, Stella (F)	Apt. 226
220	Petrin, Nicole (F)	Apt. 300
221	Petrin, Berchman (M)	Apt. 300
222	Herault, Leonard (M)	Apt. 302
223	St-Cyr, Francine (F)	Apt. 303
224	Verner, Jacques (M)	Apt. 305
225	Verner, Carole (F)	Apt. 305
226	Rouleau, Dharlene (F)	Apt. 306
227	Langlois, Gerald (M)	Apt. 308
228	Langlois, Richard (M)	Apt. 308
229	Langlois, Jeannine (F)	Apt. 308
230	Paquette, Noel (M)	Apt. 309
231	Paquette, Roland (M)	Apt. 309
232	Paquette, Beatrice (F)	Apt. 309
233	Marleau, Robert (M)	Apt. 310
234	Marleau, Francine (F)	Apt. 310
235	Blais, Bernadette (F)	Apt. 311
236	Sauve, Claudette (F)	Apt. 312
237	Charpentier, Lise (F)	Apt. 314
238	Charpentier, Donald (M)	Apt. 314
239	Gendron, Claude (M)	Apt. 317
240	Gendron, Claude (M)	Apt. 317
241	Gendron, Gail (F)	Apt. 317
242	Mavromichalis, Loula (F)	Apt. 318
243	Scholle, Marc (M)	Apt. 323

RURAL/RURALE

N° | page

polling division / section de vote

electoral district / circonscription: Hull – Aylmer

certified / certifié

signature(s)-enumerator(s) / signature(s)-recenseur(s): Bertha Whelan, Suzanne Berard

URBAN/URBAINE

N° 173 | page N° 2 of/de 3

polling division / section de vote

165057

F 303 **PRELIMINARY LIST OF ELECTORS**

ELECTIONS CANADA

LISTE PRÉLIMINAIRE DES ÉLECTEURS

85M 7 79

This list of qualified electors for the polling division number as set out below was prepared for use at the pending federal election from information obtained at the enumeration and has been certified by the signature(s) below as to completeness and correctness so far as is possible.

La présente constitue la liste des électeurs de la section de vote dont le numéro apparaît plus bas préparée en vue de l'élection fédérale en cours d'après les renseignements recueillis lors du recensement. Le(s) recenseur(s) y a(ont) apposé sa(leur) signature, affirmant que cette liste est aussi complète et exacte que possible.

N°			N°
		60 Cormier J9H6B4	
244	Boucher, Christine (F)	Apt. 323	
245	Deschenes, Barry (M)	Apt. 324	
246	Deschenes, Kerry (F)	Apt. 324	
247	Lamirande, Madeleine (F)	Apt. 324	
248	Lamirande, Lynn (F)	Apt. 324	
249	Firey, Peter (M)	Apt. 325	
250	Labonte, Mary (F)	Apt. 326	
251	Lowery, Lorna (F)	Apt. 327	
252	Bureau, Denis (M)	Apt. 329	
253	Villeneuve, Marianne (F)	Apt. 400	
254	Villeneuve, Richard (M)	Apt. 400	
255	Larivière, Robert (M)	Apt. 401	
256	Solomon, Judy (F)	Apt. 403	
257	Solomon, Conrad (M)	Apt. 403	
258	Derouin, Janet (F)	Apt. 404	
259	Carrière, Nicole (F)	Apt. 405	
260	Carrière, Ernest (M)	Apt. 405	
261	Emond, Sylvie (F)	Apt. 405	
262	Biron, Denis (M)	Apt. 406	
263	Rochon, Paulette (F)	Apt. 406	
264	Pierre-Pierre, Marthe (F)	Apt. 407	
265	Houle, Jean-Paul (M)	Apt. 408	
266	Houle, Estelle (F)	Apt. 408	
267	Rehel, Gervais (M)	Apt. 410	
268	Gendron, Denise (F)	Apt. 410	
269	Castilloux, Vic (M)	Apt. 411	
270	Castilloux, Lucie (F)	Apt. 411	
271	Bergeron, Mario (M)	Apt. 412	
272	Bergeron, Rejeanne (F)	Apt. 412	
273	Renaud, Denis (M)	Apt. 413	
274	Renaud, Dianne (F)	Apt. 413	
275	Lajoie, Jacques (M)	Apt. 414	
276	Lajoie, Judy (F)	Apt. 414	
277	Leblanc, Joseph (M)	Apt. 415	
278	Rebertz, Linda (F)	Apt. 419	
279	Rebertz, Clay (M)	Apt. 419	
280	Soulière, Tim (M)	Apt. 424	
281	Manwell, Susan (F)	Apt. 424	
282	Fauvelle, Lyne	Apt. 426	
283	Guay, Gilbert (M)	Apt. 427	
284	Lalancette, Victorin (M)	Apt. 427	
285	Lavoie, Gilles (M)	Apt. 427	
286	Lalancette, Michel (M)	Apt. 427	
287	Church, Rolande (F)	Apt. 428	
288	Fauvelle, Lynne (F)	Apt. 426	

RURAL/RURALE			electoral district/circonscription	URBAN/URBAINE		
N°	page		HULL - AYLMER	N°	page	
	N° 3	of/de 7	certified signature(s)-enumerator(s) / signature(s)-recenseur(s)	173	N° 3	of/de 3
polling division section de vote			Bertha Richard / Jacqueline Richard	polling division section de vote		

165058

F 303 PRELIMINARY LIST OF ELECTORS

LISTE PRÉLIMINAIRE DES ÉLECTEURS

RSM / 79

This list of qualified electors for the polling division number as set out below was prepared for use at the pending federal election from information obtained at the enumeration and has been certified by the signature(s) below as to completeness and correctness so far as is possible.

La présente constitue la liste des électeurs de la section de vote dont le numéro apparaît plus bas préparée en vue de l'élection fédérale en cours d'après les renseignements recueillis lors du recensement. Le(s) recenseur(s) y a(ont) apposé sa(leur) signature, affirmant que cette liste est aussi complète et exacte que possible.

N°	50 CORMIER J9H6C9	
1	Leclair, Alice (F)	Apt. 100
2	McKenny, Michael (M)	Apt. 100
3	Lambert, J. (M)	Apt. 110
4	Sarazin, Rejean (M)	Apt. 112
5	Latreille, Ernest (M)	Apt. 114
6	Latreille, Therese (F)	Apt. 114
7	Latreille, Robert (M)	Apt. 114
8	Croteau, Pierre (M)	Apt. 200
9	Bizier, Johanne (F)	Apt. 200
10	Bhatti, Abid (M)	Apt. 201
11	Mercier, Andre (M)	Apt. 202
12	Ouellet, Claire (F)	Apt. 203
13	Dagenais, Elaine (F)	Apt. 205
14	Dorion, Monique (F)	Apt. 206
15	Dorion, Gerard (M)	Apt. 206
16	Cardinal, Charles (M)	Apt. 207
17	Lamontagne, Kathleen (F)	Apt. 207
18	Beaudoin, Yves (M)	Apt. 208
19	Menard, Carol (M)	Apt. 208
20	Jette, Michel (M)	Apt. 209
21	Martin, Grant (M)	Apt. 210
22	Martin, Martha (F)	Apt. 210
23	Belair, Jeannette (F)	Apt. 212
24	Chevalier, Annette (F)	Apt. 214
25	Blakeny, Lilliane (F)	Apt. 215
26	Leveille, Therese (F)	Apt. 301
27	Leveille, Gerard (M)	Apt. 301
28	Brennan, Michel (M)	Apt. 302
29	Vaillancourt, Gail (F)	Apt. 302
30	Lemaire, Lynne (F)	Apt. 303
31	Kluke, Rose (F)	Apt. 303
32	Robitaille, Eugene (M)	Apt. 304
33	Robitaille, Alice (F)	Apt. 304
34	Bernier, Louise (F)	Apt. 305
35	Bernier, Fred (M)	Apt. 305
36	Reid, Anne (F)	Apt. 306
37	Reid, Gerald (M)	Apt. 306
38	Rockbrune, Denise (F)	Apt. 307
39	Kiggins, Viola (F)	Apt. 308
40	Brazeau, Claire (F)	Apt. 309
41	Brazeau, Gilbert (M)	Apt. 309
42	Larose, Carole (F)	Apt. 312
43	Arnold, Laurence (F)	Apt. 314
44	Arnold, Thomas (M)	Apt. 314
45	Lamoureux, Dianne (F)	Apt. 315
46	Perrier, Dolores (F)	Apt. 400
47	Savoie, Jacques (M)	Apt. 401
48	Lepage, Jocelyne (F)	Apt. 401
49	Gregoire, Denis (M)	Apt. 402
50	Lacelle, Suzanne (F)	Apt. 403
51	Lacelle, Richard (M)	Apt. 403
52	Lahaie, Pierrette (F)	Apt. 404
53	Vachon, Lucille (F)	Apt. 405
54	Vachon, Treffle (M)	Apt. 405
55	Nowak, Valentine (F)	Apt. 406
56	Pilon, Diane (F)	Apt. 407
57	Lebel, Pauline (F)	Apt. 408
58	Alary, Gracia (F)	Apt. 410
59	Lafrance, Estelle (F)	Apt. 412
60	Paquette, Irene (F)	Apt. 415
61	Withers, Vivianne (F)	Apt. 500

N°	50 CORMIER J9H6C9	
62	Renaud, Louis (M)	Apt. 500
63	Larson, Rhonda (F)	Apt. 501
64	Richard, Jean-Yves (M)	Apt. 502
65	Lepage, Claudette (F)	Apt. 502
66	Knight, Patrick (M)	Apt. 503
67	Knight, Lynne (F)	Apt. 503
68	Rompre, Rollande (F)	Apt. 505
69	Boucher, Jean-Louis (M)	Apt. 505
70	Glassford, Jenie (F)	Apt. 506
71	Boucher, Monique (F)	Apt. 507
72	Gibeault, Suzanne (F)	Apt. 508
73	Lefebvre, Robert (M)	Apt. 510
74	Labonte, Joyce (F)	Apt. 510
75	Carriere, Claire (F)	Apt. 514
76	Carriere, Michel (M)	Apt. 514
77	Belley, Lucie (F)	Apt. 515
78	Ouellet, Denise (F)	Apt. 600
79	Lepage, Carl (M)	Apt. 600
80	O'Connell, James (M)	Apt. 603
81	O'Connell, Bruce (M)	Apt. 603
82	O'Connell, Irene (F)	Apt. 603
83	O'Connell, Arthur (M)	Apt. 603
84	Tremblay, Marie-Luce (F)	Apt. 604
85	Quesnel, Conrad (M)	Apt. 605
86	Quesnel, Gisele (F)	Apt. 605
87	Carriere, Lynn (F)	Apt. 606
88	Lafranchise, Charles (M)	Apt. 608
89	Lafranchise, Frances (F)	Apt. 608
90	Gunville, Joanne (F)	Apt. 609
91	Meloche, Carole (F)	Apt. 610
92	Charron, Carmen (F)	Apt. 611
93	Theoret, Denis (M)	Apt. 612
94	Roy, Gisele (F)	Apt. 614
95	Roy, Michel (M)	Apt. 614
96	Parent, Lynne (F)	Apt. 615
97	Thompson, Marilyn (F)	Apt. 700
98	Leonard, Marie-Ange (F)	Apt. 701
99	Bauer, Rudolf (M)	Apt. 702
100	Laws, Gudrun (F)	Apt. 702
101	Lauzon, Michel (M)	Apt. 703
102	Quesnel, Cathie (F)	Apt. 703
103	Quesnel, Danny (M)	Apt. 703
104	Moore, Millie (F)	Apt. 704
105	Cormier, Daniel (M)	Apt. 706
106	Lavigne, Vicky (F)	Apt. 706
107	Mallette, Claudette (F)	Apt. 707
108	Mallette, Andre (M)	Apt. 707
109	Beaupre, Richard (M)	Apt. 708
110	Beaupre, Rita (F)	Apt. 708
111	Croisetiere, Daniel (M)	Apt. 709
112	O'Reilly, Brenda (F)	Apt. 709
113	Nelson, Julian (M)	Apt. 710
114	Saunders, Helena (F)	Apt. 710
115	Lambert, Patricia (F)	Apt. 711
116	Lambert, Roger (M)	Apt. 711
117	Soucie, Bonnie (F)	Apt. 712
118	Smith, Mark (M)	Apt. 714
119	Smith, Lynn (F)	Apt. 714
120	Crytes, Nicole (F)	Apt. 715
121	Robitaille, Stephane (M)	Apt. 715
122	Picard, Cathy (F)	Apt. 800

RURAL/RURALE

N° | page N° | of/de

polling division / section de vote

electoral district / circonscription: HULL-AYLMER

certified / certifié — signature(s)-enumerator(s) / signature(s)-recenseur(s)

URBAN/URBAINE

N° 174 | page N° 1 of/de 3

polling division / section de vote

F 303 **PRELIMINARY LIST OF ELECTORS**

ELECTIONS CANADA

LISTE PRÉLIMINAIRE DES ÉLECTEURS

165059

REM 7 79

This list of qualified electors for the polling division number as set out below was prepared for use at the pending federal election from information obtained at the enumeration and has been certified by the signature(s) below as to completeness and correctness so far as is possible.

La présente constitue la liste des électeurs de la section de vote dont le numéro apparaît plus bas préparée en vue de l'élection fédérale en cours d'après les renseignements recueillis lors du recensement. Le(s) recenseur(s) y a(ont) apposé sa(leur) signature, affirmant que cette liste est aussi complète et exacte que possible.

N°			N°		
	50 CORMIER J9H6C9			78 PEARSON J9H5N4	
123	Picard, Connie (F)	Apt. 800	181	Loyer, Michel (M)	Apt. 200
124	Ladouceur, Gerard (M)	Apt. 801	182	Loyer, Francine (F)	Apt. 200
125	Ladouceur, Gerard-Sr (M)	Apt. 801	183	Perreault, Cecile (F)	Apt. 201
126	Ladouceur, Joyce (F)	Apt. 801	184	Gimenez, Marlene (F)	Apt. 203
127	Michaud, Sylvain (M)	Apt. 802	185	St-Laurent, Benoit (M)	Apt. 203
128	Verrette, Micheline (F)	Apt. 802	186	Raymond, Maurice (M)	Apt. 204
129	Cully, John (M)	Apt. 803	187	Raymond, Laurenza (F)	Apt. 204
130	Charbonneau, Suzanne (F)	Apt. 805	188	Beaupre, Raymond (M)	Apt. 206
131	Forsythe, Fred (M)	Apt. 807	189	Barsetti, Sarto-Jr (M)	Apt. 207
132	Forsythe, Marjorie (F)	Apt. 807	190	Kuiack, Daniel (M)	Apt. 208
133	Laroque, Ronald (M)	Apt. 809	191	Kuiack, Debby (F)	Apt. 208
134	Farrell, Robert (M)	Apt. 812	192	Kuiack, Brian (M)	Apt. 208
135	Rollin, Suzanne (F)	Apt. 814	193	Kuiack, Lilianne (F)	Apt. 208
136	Rollin, Sylvie (F)	Apt. 814	194	Kuiack, Greg (M)	Apt. 208
137	Cooper, Cecile (F)	Apt. 814	195	Blondin, Maurice (M)	Apt. 209
138	Klotz, Robert (M)	Apt. 900	196	Blondin, Lise (F)	Apt. 209
139	Saunders, Anne (F)	Apt. 900	197	Blois, Margaret (F)	Apt. 212
140	Herault, Rejean (M)	Apt. 904	198	Blois, Gail (F)	Apt. 212
141	Lepine, Suzanne (F)	Apt. 904	199	Blois, Lemuel (M)	Apt. 212
142	Bureau, Claude (M)	Apt. 907	200	Pelletier, Regent (M)	Apt. 213
143	McGee, Nancy (F)	Apt. 909	201	Pelletier, Helene (F)	Apt. 213
144	Lapierre, Theresa (F)	Apt. 914	202	Vallieres, Rejean (M)	Apt. 214
145	Lapierre, Brian (M)	Apt. 914	203	Cousineau, Francine (F)	Apt. 214
146	Bridges, Lina (F)	Apt. 915	204	Aubin, Jean-Pierre (M)	Apt. 215
147	Lebeau, Joane (F)	Apt. 1001	205	Gingras, Joanne (F)	Apt. 215
148	Gagnon, Simon (M)	Apt. 1001	206	Blais, Helene (F)	Apt. 216
149	Dagg, Doris (F)	Apt. 1002	207	St-Germain, Dan (M)	Apt. 218
150	Dagg, Charles (M)	Apt. 1002	208	Newton, Bonny (F)	Apt. 218
151	Roy, Therese (F)	Apt. 1003	209	Charlebois, Gaston (M)	Apt. 220
152	Roy, Aurele (M)	Apt. 1003	210	Guertin, Anna (F)	Apt. 220
153	Bisson, Shawn (M)	Apt. 1004	211	Normandeau, Georgette (F)	Apt. 222
154	Albert, Suzan (F)	Apt. 1004	212	Normandeau, Helene (F)	Apt. 222
155	Coucke, Michel (M)	Apt. 1008	213	Loyer, Lynne (F)	Apt. 224
156	Burgess, Coucke, Sandra (F)	Apt. 1008	214	Souliere, Dianne (F)	Apt. 227
157	Barnes, Jim (M)	Apt. 1009	215	Bergeron, Denis (M)	Apt. 300
158	Barnes, Rollande (F)	Apt. 1009	216	Bergeron, Constance (F)	Apt. 300
159	McDonald, J-F (M)	Apt. 1011	217	Bergeron, Pierre (M)	Apt. 300
160	McDonald, Agnes (F)	Apt. 1011	218	Bergeron, Robert (M)	Apt. 300
161	Duclos, Robert (M)	Apt. 1012	219	Lamarche, Jeremie (M)	Apt. 301
162	Beaudry, Monique (F)	Apt. 1014	220	Soulieres, Marlene (F)	Apt. 301
			221	Sigouin, Cecile (F)	Apt. 302
	78 PEARSON J9H5N4		222	Champagne, Louise (F)	Apt. 304
163	Boucher, Micheline (F)	Apt. 100	223	Chevalier, Marcelle (F)	Apt. 305
164	Boucher, Maurice (M)	Apt. 100	224	Morin, Lucien (M)	Apt. 305
165	Mizzan, John (M)	Apt. 106	225	Lacoste, Blair (M)	Apt. 306
166	Landriault, Francine (F)	Apt. 106	226	Martin, Lucie (F)	Apt. 311
167	Clement, Roger (M)	Apt. 108	227	Lance, Guy (M)	Apt. 311
168	Page, Pierrette (F)	Apt. 108	228	Eastwood, Caroline (F)	Apt. 313
169	Hurlbert, Lilian (F)	Apt. 109	229	Welburn, Robert (M)	Apt. 313
170	Hurlbert, Roy (M)	Apt. 109	230	Welburn, Denis (M)	Apt. 313
171	Hurlbert, Debra (F)	Apt. 109	231	Saumure, Huguette (F)	Apt. 315
172	Manseau, Helene (F)	Apt. 110	232	St-Amour, Raymond (M)	Apt. 316
173	Brisson, Robert (M)	Apt. 110	233	Duval, Yvon (M)	Apt. 317
174	Remillard, Robert (M)	Apt. 112	234	Gagnon, Chantal (F)	Apt. 317
175	Leonard, Mireille (F)	Apt. 112	235	Lapratte, Etienne (M)	Apt. 320
176	Desormeaux, Denis (M)	Apt. 113	236	Lapratte, Stephane (M)	Apt. 320
177	Connoly, Fern (F)	Apt. 115	237	Stasbourg, John (M)	Apt. 323
178	Leon, Dianne (F)	Apt. 116	238	Ashley, Irene-M (F)	Apt. 324
179	Lavoie, Colette (F)	Apt. 117	239	Vilon, Therese (F)	Apt. 325
180	Ladouceur, Nicole (F)	Apt. 117	240	Barbeau, Dianne (F)	Apt. 327
			241	Grenier, Yves (M)	Apt. 327

RURAL/RURALE			electoral district/circonscription	URBAN/URBAINE	
N°	page		HULL-AYLMER	N°	page
	N°	of/de		174	N° 2 of/de 3
polling division section de vote			certified certifié signature(s)-enumerator(s) / signature(s)-recenseur(s)	polling division section de vote	

165060

F 303 **PRELIMINARY LIST OF ELECTORS**

ELECTIONS CANADA

LISTE PRÉLIMINAIRE DES ÉLECTEURS

8.5M 7-79

This list of qualified electors for the polling division number as set out below was prepared for use at the pending federal election from information obtained at the enumeration and has been certified by the signature(s) below as to completeness and correctness so far as is possible.

La présente constitue la liste des électeurs de la section de vote dont le numéro apparaît plus bas préparée en vue de l'élection fédérale en cours d'après les renseignements recueillis lors du recensement. Le(s) recenseur(s) y a(ont) apposé sa(leur) signature, affirmant que cette liste est aussi complète et exacte que possible.

78 PEARSON J9H5N4

N°		
242	Grandmont, Luc (M)	Apt. 328
243	Forget, Roger (M)	Apt. 329
244	Robinson, Charlene (F)	Apt. 329
245	Dubuc, Anne (F)	Apt. 400
246	Dubuc, Dianne (F)	Apt. 400
247	Malette, Norma (F)	Apt. 401
248	Malette, Rhonda (F)	Apt. 401
249	Deguire, Debra (F)	Apt. 402
250	Cloutier, Donald (M)	Apt. 402
251	Soulard, Marie (F)	Apt. 404
252	Bisson, Blair (M)	Apt. 408
253	Bisson, Patricia (F)	Apt. 408
254	Bisson, Victor (M)	Apt. 408
255	Guevremont, Claude (M)	Apt. 410
256	Findley, Greta (F)	Apt. 413
257	Findley, Alton (M)	Apt. 413
258	Bigras, Robert (M)	Apt. 414
259	Bigras, Francine (F)	Apt. 414
260	Carriere, Laurette (F)	Apt. 415
261	Carriere, Suzanne (F)	Apt. 415
262	Farrel, Theresa (F)	Apt. 417
263	Farrel, Frances (F)	Apt. 417
264	Morissette, Luc (M)	Apt. 426
265	Guillemette, Sylvie (F)	Apt. 426

RURAL/RURALE			electoral district/circonscription	URBAN/URBAINE		
N°	page		HULL-AYLMER	N°	page	
	N°	of/de		174	N° 3	of/de 3
polling division section de vote			certified certifié signature(s)-enumerator(s) / signature(s)-recenseur(s) B David H Guevremont	polling division section de vote		

165061

F 303 PRELIMINARY LIST OF ELECTORS

ELECTIONS CANADA

LISTE PRÉLIMINAIRE DES ÉLECTEURS

B5M 7 79

This list of qualified electors for the polling division number as set out below was prepared for use at the pending federal election from information obtained at the enumeration and has been certified by the signature(s) below as to completeness and correctness so far as is possible.

La présente constitue la liste des électeurs de la section de vote dont le numéro apparaît plus bas préparée en vue de l'élection fédérale en cours d'après les renseignements recueillis lors du recensement. Le(s) recenseur(s) y a(ont) apposé sa(leur) signature, affirmant que cette liste est aussi complète et exacte que possible.

BAGOT

N°			
1	Campbell,Jim(M)	42	J9H5L7
2	Campbell,Marthe(F)	42	
3	Labelle,Denis(M)	44	J9H5L7
4	Labelle,Sandra(F)	44	
5	Sarra-Bournet,Danielle(F)	46	J9H5L7
6	Savard,Linda(F)	47	J9H2P5
7	Savard,Maurice(M)	47	
8	Maisonneuve,Diane(F)	49	J9H2P5
9	Bertrand,Martha(F)	51	J9H2P5
10	Bertrand,Daniel(M)	51	
11	Marquis,Claire(F)	53	J9H2P5
12	Saucier,Marc(M)	53	
13	Courtemanche,Denis(M)	54	J9H5L7
14	Courtemanche,Suzanne(F)	54	
15	Mahomed,Mehmood(M)	55	J9H2P5
16	Mahomed,Laila(F)	55	
17	Marquis,Claude(M)	57	J9H2P5
18	Devine,Diane(F)	59	J9H2P5
19	St-Amour,Steve(M)	61	J9H2P5
20	St-Amour,Gabrielle(F)	61	
21	St-Amour,Rejean(M)	61	
22	Carrier,Roland(M)	63	J9H2P5
23	Carrier,Linda(F)	63	
24	Levesque,Marjolaine(F)	65	J9H2P5
25	Levesque,Pierre(M)	65	
26	O'Dwyer,Claudette(F)	67	J9H2P5
27	O'Dwyer,Robert(M)	67	
28	Guibord-Gorman,Jocelyne(F)	69	J9H2P5
29	Gorman,Steve(M)	69	
30	Bourdon,Jocelyne(F)	71	J9H2P5
31	Bourdon,Louis(M)	71	
32	Sharpe,Lillian(F)	75	J9H2P5
33	Sharpe,Samuel(M)	75	
34	Sharpe,Richard(M)	75	
35	Quigg,Jeanette(F)	76	J9H2P6
36	Quigg,Frank(M)	76	

CONROY

37	Gaudreault,Jean-Claude(M)	2	J9H5L5
38	Gaudreault,Francine(F)	2	
39	Brunet,Eddy(M)	3	J9H5L4
40	Quesnel,Louise(F)	3	
41	Jacques,Andre(M)	3	
42	Charlebois,Lucien(M)	4	J9H5L5
43	Charlebois,Marguerite(F)	4	
44	Charlebois,Armand(M)	4	
45	Guy,Gerry-Anne(F)	5	J9H5L4
46	Payette,Philippe(M)	5	
47	Caron,Roger(M)	6	J9H5L5
48	Caron,Madeleine(F)	6	
49	Hull,Denis(M)	7	J9H5L4
50	Ladouceur-Hull,Carole(F)	7	
51	Therrien,Gloria(F)	8	J9H5L5
52	Therrien,Robert(M)	8	
53	White,Michel(M)	9	J9H5L4
54	White,Betty(F)	9	
55	Adams,Carmelle(F)	10	J9H5L5
56	Adams,Milton(M)	10	
57	Cuccioletta,Louis(M)	11	J9H5L4
58	Belanger,Martin(M)	12	J9H5L5
59	Belanger,Jean-Francois(M)	12	
60	St-Cyr,Jacinthe(F)	13	J9H5L4
61	St-Cyr,Renald(M)	13	
62	Philippon,Sylvie(F)	14	J9H5L5
63	Philippon,Roger(M)	14	
64	De Groot,Kathleen(F)	15	J9H5L4
65	De Groot,Ronald(M)	15	
66	Tessier,Andre(M)	16	J9H5L5
67	Tessier,Nicole(F)	16	
68	Lagodzki,Vicky(F)	17	J9H5L4
69	Lagodzki,Leo(M)	17	
70	Mitchell,Gregory(M)	18	J9H5L5
71	Mitchell,Steven(M)	18	
72	Mitchell,Leo(M)	18	
73	Mitchell,Florence(F)	18	
74	Violette,Marcia(F)	19	J9H5L4
75	Violette,Denis(M)	19	
76	Scalia-Michaud,Enza(F)	20	J9H5L5
77	Michaud,Alain(M)	20	
78	McNulty,Garry(M)	21	J9H5L4
79	McNulty,Alicia(F)	21	
80	Pasion,Mary-April(F)	22	J9H5L5
81	Larose,Gilles(M)	22	
82	Coulombe,Eddy(M)	23	J9H5L4
83	Coulombe,Jacqueline(F)	23	
84	Fitzpatrick,Patrick(M)	24	J9H5L5
85	Fitzpatrick,Monique(F)	24	
86	Daponte,Aline(F)	25	J9H5L4
87	Daponte,Roland(M)	25	
88	Buscarino,Vito(M)	26	J9H5L5
89	Follini,Sergio(M)	26	
90	Follini,Angela(F)	26	
91	Gervais,Andre(M)	27	J9H5L4
92	Gervais,Cathy(F)	27	
93	Beaulieu,Gerald(M)	29	J9H5L4
94	Law-Beaulieu,Cheryl(F)	29	
95	Charron,Guy(M)	31	J9H5L4
96	Charron,Robert(M)	31	
97	Griffith,Suzanne(F)	31	
98	McGreevy,Ruth(F)	32	J9H5L5
99	Conroy,Todd(M)	32	
100	McGreevy,Murray(M)	32	
101	Boulrice,Andre(M)	33	J9H5L4
102	Boulrice,Francine(F)	33	
103	Archambeault,Colette(F)	34	J9H5L5
104	Labelle,Jean(M)	34	
105	Talbot,Martine(F)	35	J9H5L4
106	McLarnon,Terry Jr.(M)	36	J9H5L5
107	McLarnon,Terry Sr.(M)	36	
108	McLarnon,Ann(F)	36	
109	Havelin,Faye(F)	37	J9H5L4
110	Ewen,Ronald(M)	38	J9H5L5
111	Ewen,Norma(F)	38	
112	Cain,Collen(F)	39	J9H5L4
113	Cain,David(M)	39	
114	Savoie,Andre(M)	40	J9H5L5
115	Savoie,Ginette(F)	40	
116	Nadon,Monique(F)	41	J9H5L4
117	April,Serge(M)	43	J9h5L4
118	April,Donald(M)	43	
119	Ethier,Joan(F)	43	
120	Edge,Joel(M)	44	J9H5L5
121	Meranger,Diane(F)	44	

RURAL/RURALE

N° | page N° | of/de

polling division section de vote

electoral district/circonscription

HULL - AYLMER

certified/certifié signature(s)-enumerator(s)/signature(s)-recenseur(s)

Marcelle Brennan Enza Scalia Michaud

URBAN/URBAINE

N° 175 | page N° 1 | of/de 4

polling division section de vote

165062

F 303 **PRELIMINARY LIST OF ELECTORS**

8.5M 7 79

ELECTIONS CANADA

LISTE PRÉLIMINAIRE DES ÉLECTEURS

This list of qualified electors for the polling division number as set out below was prepared for use at the pending federal election from information obtained at the enumeration and has been certified by the signature(s) below as to completeness and correctness so far as is possible.

La présente constitue la liste des électeurs de la section de vote dont le numéro apparaît plus bas préparée en vue de l'élection fédérale en cours d'après les renseignements recueillis lors du recensement. Le(s) recenseur(s) y a(ont) apposé sa(leur) signature, affirmant que cette liste est aussi complète et exacte que possible.

N°			
122	Daoust,Suzanne(F)	45	J9H5L4
123	Cardinal,Suzanne(F)	46	J9H5L5
124	Cardinal,Richard(M)	46	
125	Goderre,Robert(M)	47	J9H5L4
126	Goderre,Rachelle(F)	47	
127	Brassard,Joel(M)	48	J9H5L5
128	Cloutier,Janic(F)	48	
129	Labonte,Ovila(M)	49	J9H5L4
130	Labonte-Soulard,Nicole	49	
131	Fleischer,Lenny(M)	50	J9H5L5
132	Fleischer,Paul(M)	50	
133	Fleischer,Joan(F)	50	
134	Bond,Dennis(M)	50	
135	Beriault,Mario(M)	51	J9H5L4
136	Guilbeault-Beriault,Francine(F)	51	
137	Granger,Pierre(M)	52	J9H5L5
138	Mercier,Colette(F)	52	
139	Benoit,Lise(F)	53	J9H5L4
140	Erwin,Gregory(M)	54	J9H5L5
141	Erwin,Patricia(F)	54	
142	Loyer,Daniel(M)	55	J9H5L4
143	Loyer,Lise(F)	55	
144	Dumouchel,Luc(M)	57	J9H5L4
145	Emond,Louise(F)	57	
146	Dent,Lynn(F)	59	J9H5L4
147	Cole,Michelle(F)	61	J9H5L4
148	Page,Richard(M)	61	
149	Marleau,Anne(F)	63	J9H5L4
150	Parisien,Jacqueline(F)	65	J9H5L4
151	Parisien,Pierre(M)	65	
152	Leblanc,Josette(F)	67	J9H5L4
153	Leblanc,Benoit(M)	67	
154	Gaudreau,Michelle(F)	69	J9H5L4
155	Gaudreau,Real(M)	69	
156	Gaudreau,Lucille(F)	69	

CORMIER J9H5L6

157	Paulin,Nicole(F)	1	
158	Paulin,Claude(M)	1	
159	Raymond,Christine(F)	1	
160	O'Sullivan,Peter(M)	1	
161	Normand,Sylvia(F)	3	
162	Charron,Robert(M)	5	
163	Charron,Nicole(F)	5	
164	Tessier,George(M)	7	
165	Tessier,Martin(M)	7	
166	Tessier,Mary(F)	7	
167	Tessier,Olga(F)	7	
168	Gaudreau,Maurice(M)	9	
169	Gaudreau,Marie-Claire(F)	9	
170	Germain,Gerald(M)	11	
171	Thibault,Rachel(F)	11	
172	Grenier,Sylvie(F)	13	
173	Grenier,Robert(M)	13	
174	Lacroix,Aline(F)	15	
175	Lacroix,Carmel(M)	15	
176	Noel,Carol(F)	17	
177	Noel,Richard(M)	17	
178	Brazeau,Roger(M)	19	
179	Brazeau,Mireille(F)	19	
180	Rivard,Germaine(F)	21	
181	Rivard,Germain(M)	21	
182	Villeneuve,Suzanne(F)	21	
183	Villeneuve,Luc(M)	21	
184	Fortin,Louise(F)	23	
185	Fortin,Gilles-L.(M)	23	
186	Curren,Joanne(F)	25	
187	Paulin,Fleurette(F)	27	
188	Filion,Rita(F)	27	

GORDON

189	Desmarais,Raymond(M)	500	J9H5L2
190	Desmarais,Therese(F)	500	
191	Berube,Marc(M)	501	J9H5L3
192	Berube,Ginette(F)	501	
193	Morneau,Maurice(M)	503	J9H5L3
194	Roberts,William(M)	505	J9H5L3
195	Roberts,Marilyn(F)	505	
196	Martial,Evelyne(F)	506	J9H5L2
197	Chapman,Michel(M)	506	
198	Chapman,Rachelle(F)	506	
199	Gobeil,Linda(F)	507	J9H5L3
200	Danais,Diane(F)	509	J9H5L3
201	Page,Benoit(M)	509	
202	Potvin,Christian(M)	511	J9H5L3
203	Potvin,Sylvie(F)	511	
204	Lalonde,Jessie(F)	512	J9H5L2
205	Lalonde,Robert(M)	512	
206	Laframboise,Jocelyne(F)	513	J9H5L3
207	Guindon,Johanne(F)	515	J9H5L3
208	Guindon,Andre M.(M)	515	
209	Fortin,Jean-Yves(M)	517	J9H5L3
210	Fortin,Johanne-Dionne(F)	517	
211	Belanger,Patrice(M)	518	J9H5L2
212	Belanger-Leblanc,Chantal(F)	518	
213	Gibeault,Margarite(F)	519	J9H5L3
214	Gibeault,Robert(M)	519	
215	Quesnel,Lise(F)	521	J9H5L3
216	Rivard,Luc(M)	521	
217	Hotte,Denis(M)	523	J9H5L3
218	Cole,Elaine(F)	523	
219	Gunville,Helene(F)	524	J9H5L2
220	Gunville,Denis(M)	524	
221	Nguyen,Lien(F)	525	J9H5L3
222	Ho,Thanh-Tiem(F)	525	
223	Nguyen,Vinhde(M)	525	
224	Nguyen,Baouyen(M)	525	
225	Nguyen,Baoluan(M)	525	
226	Clermont,Rose-Anne(F)	527	J9H5L3
227	Clermont,Paul(M)	527	
228	Lavigne,Walter(M)	529	J9H5L3
229	Lavigne,Cecile(F)	529	
230	Lemay,Stella(F)	530	J9H5L2
231	Lemay,Gilles(M)	530	
232	Macdonald,Brenda(F)	531	J9H5L3
233	Macdonald,Bruce(M)	531	
234	Smith,Brian(M)	535	J9H5L3
235	Smith,Margaret(F)	535	
236	Ricard,Christine(F)	536	J9H5L2
237	Ricard,Pierre(M)	536	
238	Renaud,Denise(F)	537	J9H5L3
239	Renaud,Leo(M)	537	
240	Renaud,Gilles(M)	537	
241	Renaud,Chantal(F)	537	

RURAL/RURALE

N° | page N° | of/de

polling division / section de vote

electoral district/circonscription

Hull -Aylmer

certified / certifié

signature(s)-enumerator(s) / signature(s)-recenseur(s)

Marielle Brennan | Isabelle Richard

URBAN/URBAINE

N° 175 | page N° 2 | of/de 4

polling division / section de vote

165063

F 303 PRELIMINARY LIST OF ELECTORS

ELECTIONS CANADA

LISTE PRÉLIMINAIRE DES ÉLECTEURS

85M 7 79

This list of qualified electors for the polling division number as set out below was prepared for use at the pending federal election from information obtained at the enumeration and has been certified by the signature(s) below as to completeness and correctness so far as is possible.

La présente constitue la liste des électeurs de la section de vote dont le numéro apparaît plus bas préparée en vue de l'élection fédérale en cours d'après les renseignements recueillis lors du recensement. Le(s) recenseur(s) y a(ont) apposé sa(leur) signature, affirmant que cette liste est aussi complète et exacte que possible.

N°			
242	Popowicz,Sharon-Lee(F)	539	J9H5L3
243	Popowicz,Peter(M)	539	
244	Couvrette,Johanne(F)	541	J9H5L3
245	Lacombe,Denis(M)	541	
246	Frederick,Diane(F)	542	J9H5L2
247	Frederick,Jean-Pierre(M)	542	
248	McGarry,Denis(M)	543	J9H5L3
249	McGarry,Danielle(F)	543	
250	Poivre,Lucille(F)	545	J9H5L3
251	Poivre,Jacques(M)	545	
252	Desypris,George(M)	547	J9H5L3
253	Boutin,Marie-Andree(F)	547	
254	Dion,Jocelyne(F)	548	J9H5L2
255	Gauvreau,Carol(M)	548	
256	Beaupre,Lucie(F)	549	J9H5L3
257	Beaupre,Maurice(M)	549	
258	Beaudoin,Marthe(F)	551	J9H5L3
259	Forsythe,Winnifred(F)	551	
260	Cloutier,Daniel(M)	553	J9H5L3
261	Cloutier,Carolle(F)	553	
262	Tysick,Patricia(F)	554	J9H5L2
263	Tysick,Steve(M)	554	
264	Papineau,Sandra(F)	555	J9H5L3
265	Kirkham,Patrick(M)	557	J9H5L3
266	Kirkham,Wiletta(F)	557	
267	Kirkham,Albert(M)	557	
268	Pound,Peter(M)	559	J9H5L3
269	Pound,Patricia(F)	559	
270	Emond,Robert(M)	560	J9H5L2
271	Emond,Claire(F)	560	
272	Gauthier,Christine(F)	561	J9H5L3
273	Gauthier,Denis(M)	561	
274	Gauthier,Victor(M)	561	
275	Gauthier,Helene(F)	561	
276	Lafond,Bruno(M)	566	J9H5L2
277	Lafond,Monique(F)	566	
278	Drapeau,Ginette(F)	572	J9H5L2
279	Drapeau,Paul-Emile(M)	572	
280	Lafontaine,Michel(M)	578	J9H5L2
281	Carrier,Carmen(F)	578	

75 PEARSON J9H6G1

282	Souster,Charlene(F)	Apt.102
283	Hickey,David(M)	Apt.103
284	Hickey,Linda(F)	Apt.103
285	Gauvin,Lise(F)	Apt.104
286	Quinn,Jean-Marc(M)	Apt.201
287	Howard,Lynn(F)	Apt.201
288	Lussier,Sandra(F)	Apt.202
289	Gaudreau,Jean-Guy(M)	Apt.202
290	Balcom,Bruce(M)	Apt.203
291	Balcom,Melanie(F)	Apt.203
292	Laeferriere,Raymond(M)	Apt.204
293	Laeferriere,Laura(F)	Apt.204
294	Belair,Suzanne(F)	Apt.301
295	Langlois,Marc(M)	Apt.301
296	Gauthier,Madeleine(F)	Apt.302
297	Beaudoin,Alfred(M)	Apt.303
298	Beaudoin,Sylvie(F)	Apt.303
299	Lafleur,Francine(F)	Apt.401
300	Rouleau,Diane(F)	Apt.402
301	Davidson,David(M)	Apt.403

N°		
302	Houle,Laurette(F)	Apt.403
303	Cardinal,Carole(F)	Apt.404

77 PEARSON J9H6G1

304	Murphy,Catharine(F)	Apt.103
305	Danis,Robina(F)	Apt.104
306	Mitchell,Donna(F)	Apt.201
307	Williot,Chantal(F)	Apt.202
308	Legault,Rachel(F)	Apt.203
309	Sauve,Denis(M)	Apt.203
310	Diotte,Lucie(F)	Apt.204
311	Rainville,Danielle(F)	Apt.302
312	Roy,Jean-Yves(M)	Apt.303
313	Dorion,Mona(F)	Apt.303
314	Dorion,Andre(M)	Apt.304
315	Dorion,Monique(F)	Apt.304
316	Lance,Daniel(M)	Apt.401
317	Lance,Pierrette(F)	Apt.401
318	Levergneux,Henri(M)	Apt.401
319	Lange,George(M)	Apt.401
320	Livinal,Frances(F)	Apt.402
321	Pelletier,Murielle(F)	Apt.403
322	Trudel,Eric(M)	Apt.403
323	Pombert,Diane(F)	Apt,404
324	Pombert,Robert(M)	Apt.404

79 PEARSON J9H6G1

325	Beauregard,Jocelyne(F)	Apt.102
326	Danis,Glen(M)	Apt.103
327	Ryan,Debbie(F)	Apt.103
328	Rondeau,Michel(M)	Apt.104
329	Cleary,Florence(F)	Apt.104
330	Therrien,Maryann(F)	Apt.201
331	Arvisais,Marilyn(F)	Apt.202
332	Arvisais,Luc(M)	Apt.202
333	Robertson,JacquesSr	Apt.203
334	Robertson,Nicole(F)	Apt.203
335	Bovin,Arthur(M)	Apt.204
336	Bovin,Freda(F)	Apt.204
337	Chartrand,Remi(M)	Apt.301
338	Chartrand,Louise(F)	Apt.301
339	Blaskie,Maurice(M)	Apt.302
340	Blaskie,Lorraine(F)	Apt.302
341	Lance,Nicole(F)	Apt.303
342	Laberge,Helene(F)	Apt.304
343	Desjardins,Denise(F)	Apt.401
344	Payant,Denis(M)	Apt.401
345	Oremush,Sylvie(F)	Apt.402
346	Oremush,Linda(F)	Apt.402
347	Durand,Roger(M)	Apt.404
348	Leblanc,Lina(F)	Apt.404

81 PEARSON J9H6G1

349	Gagnon,Aline(F)	Apt.102
350	Gagnon,Claire(F)	Apt.102
351	Aube,Alice(F)	Apt.102
352	Soroka,Danny(M)	Apt.103
353	Dupuis,Suzanne(F)	Apt.103
354	Begin,Denis(M)	Apt.104
355	Begin,Lise(F)	Apt.104

RURAL/RURALE

N° | page | N° | of/de

polling division / section de vote

electoral district / circonscription

HULL-AYLMER

certified / certifié

signature(s)-enumerator(s) / signature(s)-recenseur(s)

Marcelle Baerman — Izabella Rickard

URBAN/URBAINE

N° 175 | page N° 3 of/de 4

polling division / section de vote

165064

F 303 PRELIMINARY LIST OF ELECTORS

ELECTIONS CANADA

LISTE PRÉLIMINAIRE DES ÉLECTEURS

8 5M 7 79

This list of qualified electors for the polling division number as set out below was prepared for use at the pending federal election from information obtained at the enumeration and has been certified by the signature(s) below as to completeness and correctness so far as is possible.

La présente constitue la liste des électeurs de la section de vote dont le numéro apparaît plus bas préparée en vue de l'élection fédérale en cours d'après les renseignements recueillis lors du recensement. Le(s) recenseur(s) y a(ont) apposé sa(leur) signature, affirmant que cette liste est aussi complète et exacte que possible.

N°		N°
356	Rocan,Ginette(F) Apt.301	
357	Johnston,Ray(M) Apt.302	
358	McKnight,Joanne(F) Apt.302	
359	Mousseau,Donna(F) Apt.303	
360	Mousseau,Denis(M) Apt.303	
361	Leclair,Carole(F) Apt.304	
362	Charron,Diane(F) Apt.401	
363	Charron,Jean(M) Apt.401	
364	Turcot,Francois(M) Apt.402	
365	Blondin,Lorrainne(F) Apt.402	
366	Robertson,Gilles(M) Apt.403	
367	Savard,Christelle(F) Apt.403	
368	Ladouceur,Michel(M) Apt.404	
369	Pariseau-Ladouceur,Sylvie(F)Apt.404	
370	Loyer,Nicole(F)	
	83 PEARSON J9H6G1	
370	Loyer,Nicole(F) Apt.102	
371	Loyer,Pierre(M) Apt.102	
372	Leveillee,Joachim(M) Apt.103	
373	Leveillee,Jeanne(F) Apt.103	
374	Forgie,Randy(M) Apt.201	
375	Forgie,Christine A.(F)Apt.201	
376	Morrissette,Helene(F)Apt.202	
377	Penosway,Frank(M) Apt.203	
378	Laberge,Suzanne(F) Apt.203	
379	Perron,Rollande(F) Apt.204	
380	Perron,Michel(M) Apt.204	
381	Belair,Gilles(M) Apt.302	
382	Souliere,Suzanne(F) Apt.303	
383	Loyer,Carole(F) Apt.401	
384	Drouin,Denis(M) Apt.402	
385	Drouin,Suzanne(F) Apt.402	
386	Pagette,Lauriane(F) Apt.403	
387	Bisson,Gayle(F) Apt.404	
	85 PEARSON J9H6G1	
388	Danis,Patrick(M) Apt.102	
389	Charron,Gerald(M) Apt.103	
390	Charron,Helene(F) Apt,103	
391	Charron,Jean-Paul(M) Apt.103	
392	Charron,Andre(M) Apt.103	
393	Dubreuil,Charlyse(F) Apt.201	
394	Belair,Richard(M) Apt.202	
395	Belair,Annette(F) Apt.202	
396	Green,Ruth(F) Apt.204	
397	Davis,Ennett(M) Apt.204	
398	Geurin,Sylvie(F) Apt.301	
399	Charron,Ginette(F) Apt.301	
400	McStravick,David(M) Apt.302	
401	McStravick,Julie(F) Apt.302	
402	Souliere,Michelle(F) Apt.303	
403	Poirier,Robert(M) Apt.303	
404	Potvin,Carole(F) Apt.401	
405	Harper,Janet(F) Apt.402	
406	Potvin,Helene(F) Apt.403	
407	Dawson,Lynne(F) Apt.403	
408	Todd,Jo-Ann(F) Apt.404	
409	Todd,Richard(M) Apt.404	

RURAL/RURALE			electoral district/circonscription	URBAN/URBAINE		
N°	page		HULL-AYLMER	N°	page	
	N°	of/de	certified / certifié — signature(s)-enumerator(s) / signature(s)-recenseur(s)	175	N° 4	of/de 4
polling division section de vote			Marcelle Brennan / Enza Scalia Michaud	polling division section de vote		

F 303 **PRELIMINARY LIST OF ELECTORS**

85M / 71

ELECTIONS CANADA

LISTE PRÉLIMINAIRE DES ÉLECTEURS

165065

This list of qualified electors for the polling division number as set out below was prepared for use at the pending federal election from information obtained at the enumeration and has been certified by the signature(s) below as to completeness and correctness so far as is possible.

La présente constitue la liste des électeurs de la section de vote dont le numéro apparaît plus bas préparée en vue de l'élection fédérale en cours d'après les renseignements recueillis lors du recensement. Le(s) recenseur(s) y a(ont) apposé sa(leur) signature, affirmant que cette liste est aussi complète et exacte que possible.

N°				
		Alice St		
1	Artin Josphes (M)	2	J9H 2T9	
2	Aubin Pauline (F)	2		
3	Barnett Carole (F)	2		
4	Burnett Leon (M)	2		
5				
		90 Eardley		
5	Hotte Christine (F)	Apt 102	J9H 4K2	
6	Lamirande Denis (M)	Apt 102		
7	Provencher Betty (F)	Apt 103		
8	Provencher Jacques (M)	APT 103		
9	Lamothe Pauline (F)	Apt 104		
10	Levesque Jacques M)	Apt 104		
11	Longpre Joy (F)	Apt 201		
12	Longpre Pierre (M)	Apt 201		
13	Major Conard (M)	Apt 202		
14	Major Marielle (F)	Apt 202		
15	Menard Gerard (M)	Apt 203		
16	Menard Madeleine (F)	Apt 203		
17	Bastien Ernie (M)	Apt 204		
18	Bastien Helene (F)	Apt 204		
19	Fortin Jacqueline (F)	Apt 301		
20	Fortin Linda (F)	Apt 301		
21	Fortin Marcel (M)	Apt 301		
22	Spencer Robert (M)	Apt 302		
23	Dupere Gilles (M)	Apt 304		
24	O'Neill Carole(F)	Apt 304		
		92 Eardley		
24	O'Neill Dan (M)	Apt 2	J9H 4K2	
25	O'Neill Monique	Apt 102		
26	Charlebois Helene	Apt 102		
27	Myles Michael (M)	Apt 103		
28	Beland Françoise (F)	Apt 201		
29	Beland Pierre (M)	Apt 201		
30	Stephens Barbara (F)	Apt 202		
31	Stephens Gerald (M)	Apt 202		
33	Levesque Gisele (F)	Apt 203		
34	Goulet Claire (F)	Apt 204		
35	Goulet Conard (M)	Apt 204		
36	Goulet Mario (M)	apt 204		
37	Goulet Richard (M)	Apt 204		
38	TanbaKopoulos Antoinette	Apt 301		
39	Tanbakopoulos Steve	Apt 301		
40	Wagner Robert	Apt 302		
41	Pied Marie-Danielle	Apt 302		
42	Lamirande Blandine	Apt 303		
43	Lamirande Michel (M)	apt 303		
44	Paquette Arlene (M)	Apt 304		
45	Paquette Roger (F)	Apt 304		
46	Gravelle Rhead (M)	Apt		
47	Gravelle Rosann (F)	Apt		
48	Gravelle Denis (M)	Apt		
		94 Eardley		
49	Jones Rita (F)	Apt 102	J9H 4K2	
50	Quesnel Francine (F)	103		
51	Quesnel Helene (M)	103		
52	Quesnel Leo (F)	103		
53	Quesnel Lynne (F)	103		
54	Quesnel Marc (M)	103		

N°				
55	Beaudin Janet (F)	104		
56	Beaudin Richard (M)	104		
57	Croteau Julie (F)	201		
58	Croteau Gerald (M)	201		
59	Croteau Lucille (F)	201		
60	Poulin Lucien (M)	020		
62	Poulim Lucien JR (M)	202		
63	Poulin Therese (F)	202		
64	Cardinal Rebecca (F)	202		
65	St-Louis Jean-claude	203		
66	St-Louis Richard (M)	203		
67	St-Louis Yolande (F)	203		
68	Lafleur Getan (M)	204		
69	Lafleur Gerard)M)	204		
70	Lafleur Serge (M)	204		
71	Bertrand Jocelyne (F)	301		
72	Bertrand Marcel (M)	301		
73	Guimont Francine (F)	302		
74	Guimont Jean-Guy (M)	302		
75	St-Clair Elizabeth (F)	303		
76	St-Claire Guy (M)	303		
77	Despatie Jacques (M)	304		
78	Despatie Sherley (F)	304		
		Front		
79	Bedard Armand (M)	48		
80	Bryson Yvonne (F)	48		
81	Dube Yvette (F)	50	J9H 4X5	
82	Charlebois Ernest (M)	54	J9h 4X6	
83	Charlebois Madeleine	54		
84	Moreau Janette (F)	55	J9h 4X7	
85	Moreau Robert (M)	55		
86	Davis Rejeanne (M)	56	J9H 4X6	
87	Phillips Alfred (M)	59	J9H 4X7	
88	Phillips Lucille (F)	59		
89	Cloutier Andre (M)	60	J9H 4X6	
90	Cloutier Claire (F)	60		
91	Dube Jean (M)	60		
92	Dube Valeda (M)	60		
93	Bragg Fred (M)	62	J9H 4X8	
94	Bragg Pauline (F)	62		
95	Soulieres Marie (F)	62		
96	Aubin Marie-jose (F)	65	J9h 4X7	
97	Aubin Raymond (M)	65		
98	Gagnon Colette (F)	66	Apt 1 J9H4X8	
99	Daviault Pierre (M)	66	Apt 2	
100	Baker Edna (F)	Apt 3		
101	Baker Jeffrey (M)	Apt 3		
102	Baker Roy (M)	Apt 3		
103	Blais Richard (M)	66	Apt 4	
104	Lemaire Marie (F)	66	Apt 4	
105	Barclay Brenda (F)	67	J9h AX9	
106	Perrier Charles (M)	70	J9H 4Y1	
107	Perrier Edna (F)	70		
108	Bastien Oreal	71 A	J9H 4X9	
109	Lachapelle Gertrude	71 A		
110	Smith Aline	71 B		
111	Smith Joseph	71 B		
112	Sarazin Claude	71 C		
113	Sarazin Mireille	71 C		
114	Renaud Johanne 72 (F)	J9H 4Y1		
115	Renaud Lorraine 72 F)			

RURAL/RURALE	electoral district/circonscription	URBAN/URBAINE
N° / page / N° / of/de	**Hull – Aylmer**	N° 176 / page N° 1 of/de 3
polling division / section de vote	certified / certifié — signature(s)-enumerator(s) / signature(s)-recenseur(s): Nicole Dubeau, Suzanne Cadieux	polling division / section de vote

F 303 **PRELIMINARY LIST OF ELECTORS**

8.5M / 79

ELECTIONS CANADA

LISTE PRÉLIMINAIRE DES ÉLECTEURS

165066

This list of qualified electors for the polling division number as set out below was prepared for use at the pending federal election from information obtained at the enumeration and has been certified by the signature(s) below as to completeness and correctness so far as is possible.

La présente constitue la liste des électeurs de la section de vote dont le numéro apparaît plus bas préparée en vue de l'élection fédérale en cours d'après les renseignements recueillis lors du recensement. Le(s) recenseur(s) y a(ont) apposé sa(leur) signature, affirmant que cette liste est aussi complète et exacte que possible.

Nº	Rue Front
116	Renaud Yvon (M) 72 J9H 4Y1
117	Delorme Claire (F) 72 A
118	Fortin Michel (M) 74 J9H 4Y1
119	Norman Carole (F) 74
120	
	84 Front
120	Boucher Gilles (m) Apt 102 J9h 6E9
121	Boucher Lucille (F) Apt 102
122	Belisle Fernande(F) Apt 103
123	Larochelle Mariette (F) Apt 201
124	Murry Alain (M) Apt 202
125	Murry Giesele (F) Apt 202
126	Gauthier Yvonne (F) Apt 203
127	Gauthier Laurent(M) Apt 204
128	Gauthier Violette (F) 204
129	Lapratte Daniele(F) Apt 301
130	Pyke Garry (M) Apt 301
131	Cole Danielle (F) Apt 304
132	Frederick Anne (F) Apt 304
133	Forswth Dan (M) 85 Front J9h 6k6
134	Nelson Elizabeth 85
1	
	86 Front
134	Laflamme Liliane (F) 102 J9h 6E9
135	Vincent Larry (M) Apt 103
136	Mousseau Marc (M) Apt 104
137	Beland Robert (M) Apt 201
138	Gagner Kathleen(F) Apt 202
139	Burton Debbra (F) Apt 203
140	Burton Steven (M) Apt 203
141	Menard Monique (F) Apt 204
142	Dugas Robert (M) Apt 204
143	Dubroi Linda APt 301
144	Tremblay Leonne (F) 302
145	Desjarins Richard (M) 303
146	Landreville Gabrielle Apt 303
147	Paquette Joanne (F) 304
148	Paquette Margierite (F) Apt 304
149	Lozeau Debbie (F) Apt 401
150	Lozeau Jean (M) Apt 401
151	Hull Claire (F) Apt 402
152	Graveline Louise (F) Apt 403
153	Lachance Maurice (M) Apt 403
154	Perry Michelle (F) Apt 404
15	
	88 Front
155	Dannis Alaine (F) Apt 103 J9h 6M9
156	Dannis Brian (M) Apt 103
157	Pilon Helene (F) Apt 103
158	Chartrand Betty (F) Apt 202
159	Chartrand Fern (M) Apt 202
160	Abbott Jeffrey (M) Apt 203
161	Brown Clifford (M) Apt 204
162	Brown Elizabeth (F) 204
163	Brown Terry(M) 204
164	Prest Barbara(F) Apt 301
165	Prest Ron (M) Apt 301
166	Forgie Michael (M) Apt 302
167	Forgie Carole (F) Apt 302
168	Lachance Jacques (M) Apt 304
169	LOuis Frank (M) Apt 304
170	Cote Anne (F) Apt 401
171	Cote Daniel (M) Apt 401

Nº	
	88 Front
172	Cote Denise (F) Apt 401
173	Cote Etienne (M) Apt 401
174	Renaud Alain (M) Apt 402
175	Gulthro Clifford (M) 89 Front
176	Gulthro Sandy (F) 89 J9H 6k6
1	
	90 Front
177	Barnsdale Laura (F) Apt 102
178	Lavigne Daniel(M) Apt 102
179	Kragtwyk Jhon (M) apt 103
180	Byton Ala (M) Apt 104
181	Blondin Daniel (M) 104
182	Wiggins Carole (F) 201
183	Wiggins Stella (F) 201
184	Gibson Helene (F) Apt 202
185	Gibson Normand (M) 202
186	Knox Janie (F) Apt 202
187	Bisaillon Guy (M) Apt 203
188	Davis Elaine (F) Apt 203
189	Florcke Angela (F) Apt 204
190	Florcke Deik (M) Apt 204
191	Racine Suzanne (F) apt 302
192	Gendron Mike (M) Apt 302
193	Powlless Todd (M) Apt 303
194	Powlless Tony (M) 303
195	Mullgan David (M) Apt 304
196	mullgian Nancy (F) Apt 304
197	Martel G erard
197	Cullen John (M) Apt 401
198	Mitchell Carolyn (F) 401
199	Perry Richard (M) 402
200	Perry goderre Francine Apt 402
201	Beaucage Helene (F) Apt 403
202	Laniel Jessica (F) Apt 403
203	Lesage Aline (F) Apt 403
204	Mian Mohammad A (M) Apt 404
205	Mian Salma (F) Apt 404
206	
	Goulet
206	Martel Gerard (M) J9H 2V3 5
207	Martel Rita(F) 5
208	Lebrun Dominique J9h 2v4 6
209	Lebrun Marcella (F) 6
210	Lebrun Lucie (F) 6
211	Berube Diane (F) 7 J9H 2V3
212	Berube Thelma (F) 7
213	Chaput Leo (M) 8 J9H 2V3
214	Charut Duval Monique 8
215	Duval Andree (F) 8
216	Duval Rodolphe (M) 8
217	Brady Linda(F) 9 Apt1 J9H2V3
218	Cormier Linda Apt 1
219	dDesloges Gilles Apt 2
220	Martinek Christine (f) Apt2
221	Sauve Monique (F) Apt 3
222	Sauve Roger (M) Apt 3
223	Pelletier Alice (F) Apt 4
224	Pelletier Roland (M) Apt 4
225	Langevin Daniel (M) Apt 5
226	Payette Celine (F) Apt 5
227	Delair Gatan (M) Apt 6
228	Cromier Sylvie (F) Apt 6

RURAL/RURALE

Nº | page | Nº | of/de

polling division / section de vote

electoral district / circonscription: **Hull - Aylmer**

certified / certifié — signature(s)-enumerator(s) / signature(s)-recenseur(s): Nicole Dubeau, Suzanne Gadoury

URBAN/URBAINE

Nº: 176 | page: Nº 2 of/de 3

polling division / section de vote

F 303 **PRELIMINARY LIST OF ELECTORS**

ELECTIONS CANADA

LISTE PRÉLIMINAIRE DES ÉLECTEURS

165067

RSM 7 79

This list of qualified electors for the polling division number as set out below was prepared for use at the pending federal election from information obtained at the enumeration and has been certified by the signature(s) below as to completeness and correctness so far as is possible

La présente constitue la liste des électeurs de la section de vote dont le numéro apparaît plus bas préparée en vue de l'élection fédérale en cours d'après les renseignements recueillis lors du recensement. Le(s) recenseur(s) y a(ont) apposé sa(leur) signature, affirmant que cette liste est aussi complète et exacte que possible.

N°	
229	Cossette Joanne (F) Apt 7 J9H 2V3
230	Cossette Marcel (M) Apt 7
231	Farley Guy (M) Apt 8
232	Lapointe Louise (F) Apt 8
233	Dubeau Edmond (M) 1o Goulet J9H 2K3
234	Dubeau Claire (F) 10
235	Soulière Gerard (M) 10
236	Beaudin Claude (M) 11 J9H 2V3
237	Beaudin Marguerite (F) 11
238	Lachance Marcel (M) 11
239	St-Amour Joanne
239	St-Amour Bruno (M) 11
240	Edmond Suzanne (F) 12 Apt 1
241	Pilon Daniel (M) Apt 2
242	Pilon Lance Suzanne (F) apt 2
242	Michon Jean-Pierre (M) Apt 3
243	Vaillant line (F) Apt Apt 3
244	Casseman Dupont Chantal Apt 4
245	Dupont Luc (M) Apt 4
246	Schultz Carl (M) Apt 5
247	Dermers Schultz Linda Apt 5
248	Gravelle Leon (M) Apt 6
249	Gravelle Marc (M) Apt 6
250	Barbe Francine (F) 20 Goulet J9H 2V9
251	Barbe Real (M) 20
252	Bergeron Albert (M) 20
253	Tenover Gerdina (F) 22
254	Tenover Joseph (M) 22
	Chemin Lattion
255	Ali Afa (M) J9H 5C9
256	Arsenault François
257	Arthurs Doulas
258	Arthurs Jacqueline
259	Brady Christopher
260	Desrocher Yollande
261	Dorion Rock 2
262	Gravelle Yves 2
263	Lebrun Jean-Paul
264	Lebrun Marion (F)
265	McConnell Anne (F)
266	McConnell Coleman (M)
267	McConnell Nano (F)
268	Sullad Herve (M)
269	Sullad Simon (F)
270	
	Rileys Lane
270	Vinette Daniell (M) 12 J9H 5C9
271	Vinette Suzanne (F) 12
272	Allen Monique (F) 20
273	Allen Robert (M) 20
274	Young Harrold (M) 21
275	Young Murielle (F) 21
276	Racine Edmond (M) 29
277	Racine Esther (F) 29
278	Racine Louis (M) 29
279	Mace Nathalie (F) 29
280	Godin Joanne (F) 30
281	Godin Melvin (M) 30
282	Whealan alice (F) 34
283	Whealan Phillipe (M) 34
284	Whealan Robert (M) 34
285	Dumont Marie (F) 28

N°	
286	Noel Rodrigue 28 (M)
	Sauver
287	St-Clair Denise (F) 3 J9H 2T5
288	St- Clair Marcel (M) 3
289	St-Clair Marie (F) 3
290	St-Clair Philemon (M) 3
291	St-Clair Rollande (F) 3
292	Pilon Leonie (F) 4
293	Pilon Yves (M) 4
294	Leblanc Claude (M) 5
295	Leblanc Francine (F) 5
296	Leblanc Madelaine (F) 5
297	O'Connor John (M) 6 J9H 2T6
298	Aubin Joel (M) 7 J9H 2T5
299	Aubin Monique (F)
301	Lavigne Adrien (M) 8 J9H 2T6
302	Lavigne Louise (F) 8
303	Lavigne Patricia (F) 8
304	St-Louis Robert (M) 9 Apt 1
305	Shryer Lucie (F) 9 APT 1 J9H 2T5
306	Fleury Carole (F) 9 Apt 2
307	Fleury John (M) 9 Apt 2
308	Vezina Marcel (M) 9 Apt 3
309	Croulx Jo nne (F) 9 apt 4
310	Quintal Andre (M) 9 Apt 4
311	Provost Lyne (F) 9Apt 5
312	Provost Marc (M) 9 Apt 5
313	Bourgeau Edward (M) 9 apt 6
314	Bourgeau Louise (F) 9 Apt 6
315	Perrier Annette (F) 10 J9h 2T6
316	Perrier EDmond (M) 10
317	Perrier Jacques (M)M 10
318	Tiunissen Thresia (F) 12 J9H 2T6

RURAL/RURALE			electoral district/circonscription	URBAN/URBAINE	
N°	page		Hull Aylmer	N° 176	page N° 3 of/de 3
	N°	of/de	certified / certifié signature(s)-enumerator(s) / signature(s)-recenseur(s)		
polling division / section de vote			Nicole Dubeau Suzanne Leduc	polling division / section de vote	

165068

F 303 **PRELIMINARY LIST OF ELECTORS**

8 SM 7 79

ELECTIONS CANADA

LISTE PRÉLIMINAIRE DES ÉLECTEURS

This list of qualified electors for the polling division number as set out below was prepared for use at the pending federal election from information obtained at the enumeration and has been certified by the signature(s) below as to completeness and correctness so far as is possible.

La présente constitue la liste des électeurs de la section de vote dont le numéro apparaît plus bas préparée en vue de l'élection fédérale en cours d'après les renseignements recueillis lors du recensement. Le(s) recenseur(s) y a(ont) apposé sa(leur) signature, affirmant que cette liste est aussi complète et exacte que possible.

TERRASSE EARDLEY

N°				N°			
	CHEMIN MC CONNELL ROAD			59	Laviolette Leo (M)	32	J9H 6B5
1	Dupuis Delphis (m)	136	J9H 5C9	60	Laviolette Jeanne (F)	32	"
2	Dupuis Anita (F)	136	"	61	Abraham Jean (M)	33	"
3	Chalmers Gary (M)	138	"	62	Abraham Suzanne (F)	33	"
4	Chalmers Jo-Anne (F)	138	"	63	Noel Robert (M)	34	"
5	Bédard Rachelle (F)	142	J9H 5E1	64	Guindon Deborah (F)	34	"
6	Bédard Georges (M)	142	"	65	Rouleau Jocelyne (F)	35	"
	TERRASSE EARDLEY			66	Hérard Helene (F)	35	"
				67	Cousineau Sylvie (F)	36	"
7	Drouin Laurette (F)	1	J9H 6B5	68	Cousineau Claudette (F)	36	"
8	Renaud Ginette (F)	2	"	69	Blais Robert (M)	36	"
9	Renaud Edgar (M)	2	"	70	Pajot Denis (M)	37	"
10	Crosier Carl (M)	3	"	71	Pajot Linda (F)	37	"
11	Crosier Isabel (F)	3	"	72	Martin Gerry (M)	38	"
12	Cecile Gertrude (F)	4	"	73	Martin Lise (F)	38	"
13	Poretski Serge (M)	5	"	74	Lanovaz Lynn (F)	40	"
14	Poretski Raissa (F)	5	"	75	Lanovaz Phil (M)	40	"
15	Meilleur Martin (M)	7	"	76	Leduc Marc (M)	41	"
16	Gendron Alain (M)	7	"	77	Lemire Danielle (F)	41	"
17	Bryerton Brian (M)	8	"	78	Leduc Diane (F)	41	"
18	Bryerton Nancy (F)	8	"	79	Tremblay Clémence (F)	42	"
19	Lamoureux Trevor (M)	9	"	80	Tremblay Gaston (M)	42	"
20	Lamoureux Annick (F)	9	"	81	Savoie Claude (M)	43	"
21	Lienhard Francis (M)	10	"	82	Savoie Suzanne (F)	43	"
22	Paquette Jocelyne (F)	10	"	83	Savoie Denis (M)	43	"
23	McManue Rita (F)	11	"	84	Erickson David (M)	44	"
24	Cleary Richard (M)	12	"	85	Erickson Belinda (F)	44	"
25	Cleary Raymonde (F)	12	"	86	Thachik Gino (M)	45	"
26	Loyer Jacques (M)	13	"	87	Thachik Francine (F)	45	"
27	Loyer Marion (F)	13	"	88	Lamire Nicole (F)	46	"
28	Ledue-Myles Christine (F)	14	"	89	Dubé Michel (M)	47	"
29	Leduc Germain (M)	14	"	90	Dignard Céline (F)	47	"
30	Leduc Veronique (F)	14	"	91	Belair André (M)	48	"
31	Leduc Paul (M)	14	"	92	Belair Leona (F)	48	"
32	Girard Carolle (F)	15	"	93	Belair Claude (M)	48	"
33	Girard Raymond (M)	15	"	94	Lepage Diane (F)	49	"
34	McGuire Desmond (M)	16	"	95	Lepage Robert (M)	49	"
35	McGuire Patricia (F)	16	"	96	Richard Henry (M)	50	"
36	May William (M)	17	"	97	Richard Noel (M)	50	"
37	Chartrand Madeleine (F)	17	"	98	Regimbal Daniel (M)	51	"
38	Danis-Plouffe Claudette (F)	18		99	Moreau Francine (F)	51	"
39	Debain Christiane (F)	20	J9h 6B5	100	Langlois Guy (M)	53	"
40	Ellinger Richard (M)	20	"	101	Lemire Nicole (F)	53	"
41	Lamontagne Louise (F)	21	"	102	Piersotte Aline (F)	54	"
42	Maugeais Guy (M)	21	"	103	Piersotte André (M)	54	"
43	Payette Lynda (F)	22	"	104	Minhas Gul (M)	56	"
44	Brunette Georgette (F)	23	"	105	Minhas Rukhsana (F)	56	"
45	Brunette Henri (M)	23	"	106	Robert Jeannine (F)	57	"
46	Brunette Marc (M)	23	"	107	Lalonde Denis (M)	57	"
47	Labelle Cécile (F)	24	"	108	Pelchat Micheline (F)	58	"
48	Erickson-Fraser Lorna (F)	25	"	109	Turner Ginette (F)	59	"
49	Murphy Serge (M)	26	"	110	Turner Mark (M)	59	"
50	De Angelis Diane (F)	26	"	111	Montpetit Sandra (F)	61	"
51	Henri Gilles (M)	27	"	112	Montpetit Jacques (M)	61	"
52	Lacasse Manon (F)	27	"	113	Thivierge Marcel (M)	63	"
53	Goneau Line (F)	28	"	114	St. Martin Carol (F)	63	"
54	Goneau Charles (M)	28	"	115	Bellai Nella (F)	64	"
55	Bédard Claude (M)	29	"	116	Brisbois Robert (M)	64	"
56	Bédard Pierrette (F)	29	"	117	Tardiff Linda (F)	65	"
57	Fournier-Denis Vivianne (F)	30	"	118	Cardinal Suzanne (F)	66	"
58	Savoy Julie (F)	31	"	119	Cardinal André (M)	66	"

RURAL/RURALE

N° | page | N° | of/de

polling division / section de vote

electoral district/circonscription: Hull Aylmer

certified / certifié — signature(s) enumerator(s) / signature(s)-recenseur(s): Catherine Schreyer Marilyn H. Crall

URBAN/URBAINE

N° 177 | page N° 1 | of/de 3

polling division / section de vote

165069

F 303 8 5M 7 79

PRELIMINARY LIST OF ELECTORS

ELECTIONS CANADA

LISTE PRÉLIMINAIRE DES ÉLECTEURS

This list of qualified electors for the polling division number as set out below was prepared for use at the pending federal election from information obtained at the enumeration and has been certified by the signature(s) below as to completeness and correctness so far as is possible.

La présente constitue la liste des électeurs de la section de vote dont le numéro apparaît plus bas préparée en vue de l'élection fédérale en cours d'après les renseignements recueillis lors du recensement. Le(s) recenseur(s) y a(ont) apposé sa(leur) signature, affirmant que cette liste est aussi complète et exacte que possible

TERRASSE EARDLEY

N°			
120	Betakova Danica (F)	67	J9H 6B5
121	Hlavina Rastislav (M)	67	"
122	Kun Adolfina (F)	68	"
123	Valbrun Marie-Josée (M)	69	"
124	Pierre-Louis Josnel Yves	(M) 69	
125	Van Zandvoort Henri (M)	71	
126	Grenier Lise (F)	72	J9H 6B5
127	Gibeault Patricia (F)	73	"
128	Vigneault Fernand (M)	74	"
129	Delisle Michelle (F)	74	"
130	Cesare Denise (F)	75	"
131	Des Lauriers Diane	(F) 76	"
132	Wistaff Marc (M)	76	"
133	Parker Monique (F)	78	"
134	Simard Andrée (F)	79	"
135	Delisle Isabelle (F)	80	"
136	Synel Blaine (M)	81	"
137	Synel Joy (F)	81	"
138	Forget Réjean (M)	82	"
139	Desgrosseilliers Michel	(M) 82	
140	Perrier Martine (F)	83	J9H 6B5
141	Langlois Christine (F)	83	"
142	Dorais Danielle (F)	83	"
143	Levert Alain (M)	84	"
144	Laverdure Levert Danielle	84	"
145	Durette Martin (M)	85	
146	Arsenault Jacinthe (F)	85	"
147	Letellier Roger (M)	86	"
148	Letellier Irene (F)	86	"
149	Letellier Jacques (M)	86	"
150	Trottier Louise (F)	87	"
151	Lefèvre Gaetan (M)	87	"
152	Labelle Louise (F)	88	"
153	Gagnon Larry (M)	88	"
154	Saint-Jean Michelle	(F) 90	"
155	Morrissette François	(M) 90	"
156	Bellai Gina (F)	91	"
157	Dussault Alain (M)	91	"
158	Lauzon Michel (M)	92	"
159	Lauzon Gerda (F)	92	"
160	Doyle Marie-Line (F)	93	"
161	Richer André (M)	93	"
162	Savard Carole (F)	94	"
163	Coté Richard (M)	94	"
164	Bradley Joyce (F)	95	"
165	Bujold Claude (M)	96	"
166	Trahan Louise (F)	96	"
167	Quevillon Daniel (M)	97	"
168	Quevillon Nicole (F)	97	"
169	Yelle Hervé (M)	98	"
170	Yelle Colette (F)	98	"
171	Cyr François (M)	98	"
172	Joanisse Joanne (F)	98	"
173	Joanisse Line (F)	98	"
174	Tremblay François	(M) 100	"
175	Tremblay Jacqueline	(F) 100	"
176	Dumont Marcel (M)	101	"
177	Dumont Pierrette (F)	101	"
178	Piché Louis-Charles	(M) 102	"
179	Piché Rhea (F)	102	"
180	Towriss Colonel (M)	103	"
181	Towriss Linda (F)	103	"

TERRASSE EARDLEY

N°			
182	Vachon Murielle (F)	104	J9H 6B5
183	Morse Andrea (F)	105	"
184	Gravelle Pierre (M)	106	"
185	Gravelle Ellen (F)	106	"
186	Lefebvre Jean-Paul	(M) 108	"
187	Lefebvre Ginette (F)	108	"
188	Gagnon Michael (M)	109	"
189	Gagnon Kathleen	(F) 109	"
190	Belisle Jean-Guy (M)	110	"
191	Tassé Murielle (F)	110	"
192	Agapitos Peter (M)	113	"
193	Dion Ginette (F)	113	"
194	Latour Elwyn (M)	114	"
195	Latour Dorothea (F)	114	"
196	Wong David (M)	115	"
197	Wong Lilli (F)	115	"
198	Boxall Beth (F)	116	"
199	LeBrun Robert (M)	117	"
200	Laporte Micheline	(F) 117	"
201	Jean André (M)	118	"
202	Jean Denise (F)	118	"
203	Denis Rose (F)	119	"
204	Jean-Louis Claire-Lise	(F) 120	"
205	Dubourg Serge (M)	120	"
206	Chia-Pereira Ana (F)	121	"
207	Charbonneau Robertina	(F) 122	"
208	Charbonneau Raymond (M)	122	"
209	Charbonneau Robert (M)	122	"
210	Vermette Adèle (F)	123	"
211	Beaupré Dennis (M)	124	"
212	Beaupré Léonie (F)	124	"
213	Chevrier Leslie (M)	125	"
214	Beaudoin-Chevrier Julie	125	"
215	Pervaiz Shahid (M)	126	"
216	Pervaiz Rumana (F)	126	"
217	McGrath Rita (F)	127	"
218	Henri Suzanne (F)	128	"
219	Henri Guy (M)	128	"
220	Henri Serge (M)	128	"
221	Allard Luc (M)	129	"
222	Ippersiel-Allard Anik	(F) 129	"
223	Audette Jocelyne (F)	130	"
224	Sarrazin Francine	(F) 132	"
225	Villeneuve Michel	(M) 133	"
226	Petit Maryse (F)	133	"
227	Vaillancourt Gilles (M)	134	"
228	Vaillancourt Maureen	(F) 134	"
229	Gauthier Nicole (F)	135	"
230	LeBlanc José (F)	136	"
231	LeBlanc Richard (M)	136	"
232	Grenier Léon (M)	137	"
233	Rivard Roselyne (F)	137	"
234	Guévremont Richard (M)	138	"
235	Guévremont Diane (F)	138	"
236	Nicolau Bernard (M)	139	"
237	Montambeault Paul (M)	140	"
238	Roy Nicole (F)	140	"
239	Litvenchuk Robert (M)	141	"
240	Denault Lucy (F)	141	"
241	Hould René (M)	142	"
242	Hould Mireille (F)	142	"
243	Lacelle Robert (M)	143	"

RURAL/RURALE

N° | page | N° | of/de

polling division / section de vote

electoral district/circonscription: Hull Aylmer

certified / certifié — signature(s) enumerator(s) / signature(s)-recenseur(s): Catherine Lebrun, Marilyn H. Crall

URBAN/URBAINE

N° 177 | page N° 2 | of/de 3

polling division / section de vote

165070

F 303 PRELIMINARY LIST OF ELECTORS

ELECTIONS CANADA

LISTE PRÉLIMINAIRE DES ÉLECTEURS

8 5M 7 79

This list of qualified electors for the polling division number as set out below was prepared for use at the pending federal election from information obtained at the enumeration and has been certified by the signature(s) below as to completeness and correctness so far as is possible.

La présente constitue la liste des électeurs de la section de vote dont le numéro apparaît plus bas préparée en vue de l'élection fédérale en cours d'après les renseignements recueillis lors du recensement. Le(s) recenseur(s) y a(ont) apposé sa(leur) signature, affirmant que cette liste est aussi complète et exacte que possible.

TERRASSE EARDLEY

N°			
244	Lacelle Claire (F)	143	J9H 6B5
245	Boucher Gabrielle (F)	144	"
246	Shouldice Peter (M)	144	"
247	Lemieux Micheline (F)	145	"
248	Lauzon Louise (F)	145	"
249	Daigle Micheline (F)	146	"
250	Daigle Alice (F)	146	"
251	Daigle Renald (M)	146	"
252	Scarborough Richard (M)	147	"
253	Scarborough Carrol (F)	147	"
254	Dubois Louise (F)	149	"
255	Morissette Edouard (M)	149	"
256	Charbonneau Marie-Paule (F)	150	
257	Charbonneau Normand (M)	150	
258	Charbonneau Donald (M)	150	J9H 6B5
259	Emond Yvette (F)	151	"
260	Souliere Samuel (M)	154	"
261	Souliere Pierrette (F)	154	"
262	Souliere Samuel Jr. (M)	154	"
263	Poirier Marcellin (M)	155	"
264	Poirer Aline (F)	155	"
265	Charron Yves (M)	156	"
266	Charron Anne-Marie (F)	156	"
267	Brunet Bernard (M)	157	"
268	Mayer-Brunet Ginette (F)	157	"
269	Levac Diane (F)	159	"
270	Levac André (M)	159	"
271	Salois Elizabeth (F)	160	"
272	Salois Gerard (M)	160	"
273	Lamoureux Luc (M)	161	"
274	Dri Sonia (F)	161	"
275	Sauvé Eugène (M)	162	"
276	Sauvé Thérèse (F)	162	"
277	Sauvé Julie (F)	162	"
278	Sauvé Ginette (F)	162	"
279	Lafleur Charles (M)	163	"
280	Lirette Christiane (F)	163	"
281	Dagenais Gertrude (F)	164	"
282	Gravelle Ronald (M)	164	"
283	Lance Gloria (F)	164	"
284	Tassé Mario (M)	165	"
285	Audette Céline (F)	165	"
286	Despaties Jean Alfred (M)	166	"
287	Despaties Therese (F)	166	"
288	Laflamme Simon (M)	167	"
289	Corriveau-Laflamme Carolle (F)	167	
290	Houle Raynald (M)	168	J9H 6B5
291	Houle Ginette (F)	168	"
292	Loranger Paul (M)	169	"
293	Loranger Patricia (F)	169	"
294	Gagne Michel (M)	170	"
295	Gagné Lorraine (F)	170	"
296	Desjardins Georgette M (F)	171	"
297	Benard Jean (M)	172	"
298	Benard Louise (F)	172	"
299	Fogarty Judy (F)	173	"
300	Beauregard Carol (F)	174	"
301	Beauregard Céline (F)	174	"
302	Rushdy Sherif (M)	175	"
303	Rushdy Teresia (F)	175	"
304	Laflèche Monique (F)	176	"
305	Laflèche Raynald (M)	176	"

TERRASSE EARDLEY

N°			
306	Barclay Wesley (M)	177	J9H 6B5
307	Barclay Joan (F)	177	"
308	Barclay Wesley Gordon (M)	177	
309	Barclay April (F)	177	J9H 6B5
310	Barclay Rodney (M)	177	"
311	Theriault Diane (F)	178	"
312	Declare Marvin (M)	178	"
313	Desjardins Mario (M)	179	"
314	Jetté Marie-France (F)	179	"
315	Ash-Lafrance Micheline (F)	180	
316	Lafrance Richard (M)	180	J9H 6B5
317	Wright Robert (M)	183	"
318	Wright Nadine (F)	183	"
319	Lalonde Michel (M)	184	"
320	Lalonde Rosa (F)	184	"
321	Parizeau Denis (M)	185	"
322	Parizeau Suzanne (F)	185	"
323	Garneau Odette (F)	186	"
324	Prince Diane (F)	186	"

RURAL/RURALE

N° | page | N° | of/de

polling division / section de vote

electoral district/circonscription: Hull Aylmer

certified / certifié — signature(s)-enumerator(s) / signature(s)-recenseur(s): Catherine Schryer, Marilyn H. Farrell

URBAN/URBAINE

N° 177 | page N° 3 of/de 3

polling division / section de vote

F 303 **PRELIMINARY LIST OF ELECTORS**

85M 7 79

ELECTIONS CANADA

LISTE PRÉLIMINAIRE DES ÉLECTEURS

165071

This list of qualified electors for the polling division number as set out below was prepared for use at the pending federal election from information obtained at the enumeration and has been certified by the signature(s) below as to completeness and correctness so far as is possible.

La présente constitue la liste des électeurs de la section de vote dont le numéro apparaît plus bas préparée en vue de l'élection fédérale en cours d'après les renseignements recueillis lors du recensement. Le(s) recenseur(s) y a(ont) apposé sa(leur) signature, affirmant que cette liste est aussi complète et exacte que possible.

N°			
	ALGONQUIN		
1	Pilote, Chantal (F)	2	J9J1A7
2	Pilote, Michel (M)	2	
3	Rayner, Michael (M)	3	J9J1A6
4	Rayner, Susan (F)	3	
5	Montambault, Claude (M)	4	J9J1A7
6	Whittaker, Barrie (F)	4	
7	Whittaker, Chris (M)	4	
8	Royer, André (M)	5	J9J1A8
9	Royer, Andrée (F)	5	
10	Royer, Claude (M)	5	
11	Royer, Maryse (F)	5	
12	Thomson, Elizabeth (F)	6	J9J1A7
13	Thomson, James W. (M)	6	
14	McColm, David (M)	7	J9J1A8
15	McColm, Margaret (F)	7	
16	McColm, Robert (M)	7	
17	Morrissette, Doris (F)	11	J9J1A8
18	Morrissette, Léo (M)	11	
19	Morrissette, Louis (M)	11	
20	Morrissette, Renée (F)	11	
21	Jules, Santina (F)	13	J9J1A8
22	Sigler, Jules (M)	13	
23	Emond, Lise (F)	14	J9J1A9
24	Renaud, Michael (M)	14	
25	Deneumoustier, Armand (M)	15	J9J1A8
26	Deneumoustier, Evelyn (F)	15	
27	Deneumoustier, James (M)	15	
28	Deneumoustier, John (M)	15	
29	Deneumoustier, Leona (F)	15	
30	Deneumoustier, Thomas (M)	15	
31	Habel, Huguette (F)	16	J9J1A7
32	Habel, Jacques (M)	16	
33	Descoteaux, Francis (M)	17	J9J1A8
34	Descoteaux, Gaston (M)	17	
35	Descoteaux, Jean-Gaston (M)	17	
36	Houde-Descoteaux, Nicole (F)	17	
	ATHOLL-DOUNE		
37	Grand-Maitre, Daniel (M)	27	J9J1B2
38	Grand-Maitre, Denise (F)	27	
39	Grand-Maitre, Josée (F)	27	
40	Grand-Maitre, Marcel (M)	27	
41	Nicolas, Jean-Pierre (M)	29	J9J1B2
42	Nicolas, Jovette (F)	29	
43	Bédard, André (M)	31	J9J1B2
44	Bédard, Andrelyne (F)	31	
45	Bédard, François (M)	31	
46	Heyendal, Isabelle (F)	32	J9H5E2
47	Heyendal, Mark (M)	32	
48	Wood, Jocelyne (F)	37	J9J1B4
49	Wood, Paul (M)	37	
50	Beauchemin, Guy (M)	38	J9J1B5
51	Beauchemin, Monique (F)	38	
52	Fleneff, Simeon (M)	39	J9J1B4
53	Johnson, Timothy (M)	40	J9J1B5
54	Staneland, Deborah (F)	40	
55	Staneland, Herbert (M)	40	
56	Staneland, Marianne (F)	40	
57	Paiment, Alain (M)	42	J9J1B5
58	Paiment, Helen (F)	42	
59	Boucher, Michel L. (M)	45	J9J1B6
60	Boucher, Micheline (F)	45	
61	Spencer, Derek (M)	46	J9J1B7
62	Spencer, Mary Doreen (F)	46	
63	Joubert, Magda (F)	47	J9J1B6
64	Joubert, Robert (M)	47	
65	Côté, André (M)	48	J9J1B5
66	Côté, Charles (M)	48	
67	Suilbout, Cornille (F)	48	
68	Wolf, Monika (F)	49	J9J1B6
69	Wolf, Rudi (M)	49	
70	Presseau, Antonio (M)	50	J9J1B7
71	Presseau, Edna (F)	50	
72	DeWolff, Henri (M)	51	J9J1B6
73	DeWolff, Kristen Alden (F)	51	
74	DeWolff, Percilla Charine (F)	51	
75	DeWolff, Periscella Alden (F)	51	
76	Deslauriers, Annette (F)	52	J9J1B7
77	Deslauriers, Bernard (M)	52	
78	Dussalt, Diane D. (F)	52	
79	Myles, Eugene H. (M)	52	
80	Marois, Jeannine (F)	53	J9J1B6
81	Marois, Martial (M)	53	
82	Marois, Roxane (F)	53	
83	Alberts, Bruno (M)	54	J9J1B7
84	Alberts, Lucija (F)	54	
85	Bédard, Blanche (F)	55	J9J1B6
86	Bédard, Marcel (M)	55	
87	Kroeger, Clare (F)	56	J9J1B7
88	Kroeger, Karen (F)	56	
89	Kroeger, Ken (M)	56	
90	Munharvey, Jean (F)	58	J9J1B8
91	Munharvey, John (M)	58	
92	Smith, Rita (F)	60	J9J1B8
93	Smith, Valpie (M)	60	
94	Hamel, Jacqueline (F)	62	J9J1B8
95	Hamel, Jason (M)	62	
96	Hamel, Paul (M)	62	
97	Boudreau, Diane (F)	63	J9J1B9
98	Boudreau, Gerald (M)	63	
99	Couture, Jacqueline (F)	64	J9J1B8
100	Couture, Marcel (M)	64	
101	Ladouceur, Lyse (F)	65	J9J1B9
102	Ladouceur, Pierre (M)	65	
103	Capogreco, Angela (F)	67	J9J1B9
104	Capogreco, Vincent (M)	67	
105	Charlebois, Sylvie (F)	68	J9J1B8
106	Williamson, James (M)	68	
107	Pelletier, Michèle (F)	69	J9J1B9
108	Lauzon, Carol (F)	70	J9J1B8
109	Lauzon, Gaston (M)	70	
110	Pantuso, Sylvie (F)	72	J9J1B8
111	Pantuso, Tony (M)	72	
112	Brown, Dawn (F)	73	J9J1H9
113	Brown, Laurence (M)	73	
114	Metcalfe, Herbert (M)	75	J9J1H9
115	Metcalfe, Shirley (F)	75	
116	Zalatan, Desiree (F)	76	J9J1B8
117	Zalatan, Pierre (M)	76	
118	Keirstead, Anne (F)	78	J9J1B8
119	Keirstead, Morton (M)	78	
120	Keirstead, Stephanie (F)	78	
121	Keirstead, Stephen (M)	78	
122	Cousineau, Denis (M)	79	J9J1H9
123	Cousineau, Ginette (F)	79	

RURAL/RURALE			electoral district/circonscription	URBAN/URBAINE		
N°	page		HULL AYLMER	N°	page	
	N°	of/de	certified/certifié signature(s)-enumerator(s) / signature(s)-recenseur(s)	178	N° 1	of/de 2
polling division / section de vote			Marguerite Thorette	polling division / section de vote		

F 303 **PRELIMINARY LIST OF ELECTORS**

85M 7 79

ELECTIONS CANADA

165072

LISTE PRÉLIMINAIRE DES ÉLECTEURS

This list of qualified electors for the polling division number as set out below was prepared for use at the pending federal election from information obtained at the enumeration and has been certified by the signature(s) below as to completeness and correctness so far as is possible

La présente constitue la liste des électeurs de la section de vote dont le numéro apparaît plus bas préparée en vue de l'élection fédérale en cours d'après les renseignements recueillis lors du recensement. Le(s) recenseur(s) y a(ont) apposé sa(leur) signature, affirmant que cette liste est aussi complète et exacte que possible.

N°			
124	Gertsman, Allen (M)	80	J9J1B8
125	Gertsman, Eileen (F)	80	
126	Leclair, André (M)	86	J9J1J1
127	Leclair, Nicole (F)	86	
		HELEN BOULAY	
128	Thompson, Diane (F)	3	J9J1A1
129	Thompson, Keith (M)	3	
130	Thompson, Tim (M)	3	
131	Jodoin, Garry (M)	4	J9J1A2
132	Jodoin, Nicole (F)	4	
133	Barrière, Bernadette (F)	6	J9J1A2
134	Barrière, Jules (M)	6	
135	Barrière, Louis (M)	6	
136	Barrière, Yves (M)	6	
137	Hagen, Lawrence (M)	8	J9J1A2
138	Marchenko, Irène (F)	8	
139	Blondin, Huguette (F)	10	J9J1A2
140	Lattion, Bernard (M)	10	
141	Lattion, Jean (M)	10	
142	Lattion, Louis (M)	10	
143	Lattion, Luc (M)	10	
144	Diogurdi, Carmen (F)	14	J9J1A2
145	Diogurdi, Paul (M)	14	
146	Laflamme, Anne Marie (F)	16	J9J1A2
147	Laflamme, Henri (M)	16	
148	Laflamme, Lucien (M)	16	
149	Dale, Patricia (F)	18	J9J1A2
150	Dickinson, Kim (M)	18	
151	Alfred, Alan (M)	20	J9J1A2
152	Alfred, Diane (F)	20	
153	Caron, Lyne (F)	22	J9J1A2
154	Ducharme, François (M)	22	
155	Ducharme, Isabelle (F)	22	
156	Ducharme, Marie Claude (F)	22	
157	Ducharme, Raymond (M)	22	
158	Todd, Mary Elizabeth (F)	23	J9J1A1
159	Todd, William (M)	23	
160	Roy, Aline (F)	25	J9J1A1
161	Roy, Gilles (M)	25	
		McCONNELL	
162	Damianakos, John (M)	659	J9J1G3
163	Damianakos, Panagiota (F)	659	
164	Damianakos, Suzanne (F)	659	
165	Vaillancourt, Hope (F)	663	J9J1G3
		SAGUENAY	
166	Prévost, François (M)	1	J9J1A3
167	Prévost, Pierrette (F)	1	
168	Roberge, Françoise (F)	2	J9J1A4
169	Roberge, Michel (M)	2	
170	Roberge, Denis (M)	2	
171	Lavigne, Maurice J. (M)	3	J9J1A3
172	Lavigne, Olivette (F)	3	
173	Ste-Marie, Georgette F. (F)	5	J9J1A3
174	Ste-Marie, Marcel (M)	5	
175	Hasbani, Doreen (F)	6	J9J1A5
176	Hasbani, Sam (M)	6	
177	Peel, Danny (M)	7	J9J1A3
178	Peel, Howard (M)	7	
179	Peel, Susan (F)	7	
180	Peel, Suzanne (F)	7	
181	Millington, Alan	10	J9J1A5
182	Millington, Beryl (F)	10	
183	Mélançon, Doris (F)	11	J9J1A3
184	Mélançon, Jacques (M)	11	
185	Mélançon, Paul Emile (M)	11	
186	Mélançon, Pierre (M)	11	
187	Bordé, Anne (F)	12	J9J1A5
188	Bordé, François (M)	12	
189	Meyers, D. Lawrence (M)	14	J9J1A6
190	Meyers, Mireille (F)	14	
191	Meyers, Natalie (F)	14	
192	Martil, Michelle (F)	15	J9J1A3
193	Ottenbruch, Clement (M)	15	
194	Wren, Letitia (F)	16	J9J1A5
195	Wren, Stanley Walter (M)	16	
196	Debanne, Janine (F)	17	J9J1A3
197	Debanne, Joseph (M)	17	
198	Debanne, Lynn Marie (F)	17	
199	Debanne, Suzanne (F)	17	
200	Burkhart, Thérèse (F)	17	
201	Stone, Enid (F)	19	J9J1A3
202	Stone, John (M)	19	
203	Marcotte, Francine (F)	23	J9J1H6
204	Marcotte, François (M)	23	J9J1H6
205	Marcotte, Gertrude (F)	23	
206	Marcotte, Jean-Guy (M)	23	

RURAL/RURALE

N° | page | N° | of/de

polling division / section de vote

electoral district/circonscription: HULL AYLMER

certified/certifié — signature(s)-enumerator(s) / signature(s)-recenseur(s): Marguerite Gravelle

URBAN/URBAINE

N° 178 | page N° 2 of/de 2

polling division / section de vote

165073

F 303 PRELIMINARY LIST OF ELECTORS

ELECTIONS CANADA

LISTE PRÉLIMINAIRE DES ÉLECTEURS

8 SM 7 79

This list of qualified electors for the polling division number as set out below was prepared for use at the pending federal election from information obtained at the enumeration and has been certified by the signature(s) below as to completeness and correctness so far as is possible.

La présente constitue la liste des électeurs de la section de vote dont le numéro apparaît plus bas préparée en vue de l'élection fédérale en cours d'après les renseignements recueillis lors du recensement. Le(s) recenseur(s) y a(ont) apposé sa(leur) signature, affirmant que cette liste est aussi complète et exacte que possible.

chemin ACADIE J9J 1H7

N°			
1	LACASSE, Micheline	(F)	3
2	LEFEBVRE, Ronald	(M)	3
3	RIFAI, Chassan	(M)	4
4	RIFAI, Najat	(F)	4
5	BRAZEAU, Rodolphe	(M)	9
6	DARROUZES, Jeanne	(F)	10
7	POLLASTRINI, Giuseppe	(M)	10
8	SMITH, Eddie	(M)	11
9	DUVAL, Liette	(F)	11
10	GAUTHIER, Jean-Guy	(M)	14
11	GAUTHIER, Agathe	(F)	14
12	PANNETON, Danielle	(F)	18
13	PANNETON, Serge	(M)	18
14	BRODIE, Frank	(M)	21
15	BRODIE, Jacqueline	(F)	21
16	NADEAU, Huguette	(F)	25
17	NADEAU, Léopold	(M)	25
18	TRIGILIDAS, Georges	(M)	26
19	TRIGILIDAS, Tina	(F)	26
20	BOURGEOIS, Robert	(M)	29
21	BOURGEOIS, Gayle	(F)	29
22	ORFANOS, Nick	(M)	31
23	ORFANOS, Lise	(F)	31
24	CHAYER, Jacques	(M)	32
25	CHAYER, Louise	(F)	32
26	CHAYER, Denis	(M)	32
27	LAFLAMME, Lise	(F)	34
28	LAFLAMME, Jean-Paul	(M)	34
29	RAYMOND, Pierre	(M)	39
30	LEBEL, Reine	(F)	39
31	LEBEL-RAYMOND, Sophie	(F)	39
32	CAMPBELL, Anthony	(M)	42
33	CAMPBELL, Brenda	(F)	42
34	CAMPBELL, William	(M)	42
35	WATKINS, Caren	(F)	42
36	LALONDE, Jacques	(M)	44
37	BRUNET-LALONDE, Maryse	(F)	44
38	VANDENBERG, Cristianus	(M)	45
39	VANDENBERG, Antonia	(F)	45
40	VANDENBERG, Matthew	(M)	45
41	PATEL, Dilip	(M)	47
42	PATEL, Christiane	(F)	47

BROUAGE

N°			
43	~~BASTARACHE,~~ JUERY, Pierre	(M)	5 J9J1J3
44	LAROCQUE, Carmelle	(F)	5
45	RADBURN, William	(M)	6 J9J1J2
46	RADBURN, Diane	(F)	6
47	RADBURN, Wayne	(M)	6
48	DOLGOS, William	(M)	8
49	DOLGOS, Huguette	(F)	8
50	MEGUERDITCHIAN, Albert	(M)	1 1 J9J1J4
51	MEGUERDITCHIAN, Maïté	(F)	11 J9J1J4
52	NASH, Roger	(M)	12 J9J1J2
53	BOUCHER-NASH, Catherine	(F)	12
54	ROBERT, Daniel	(M)	14
55	ROBERT, Catherine-Anne	(F)	14
56	TRICAND, Hughes	(M)	16 J9J1J3
57	TRICAND, Jacques	(M)	16
58	TRICAND, Mélanie	(F)	16
59	BASTARACHE, Jean	(M)	18 J9J1J2
60	BASTARACHE, Pauline	(F)	18
61	PARENT, Marc	(M)	21 J9J1J5
62	PARENT, Ingrid	(F)	21
63	JOHNSON, Lloyd	(M)	27
64	JOHNSON, Alene	(F)	27
65	HENRY, John Michael	(M)	28
66	HENRY, Olga Hélen	(F)	28
67	HITSCHFELD, Paul	(M)	29
68	ROSS, Malcolm	(M)	30
69	ROSS, Judy	(F)	30
70	VENA, Frank	(M)	31
71	VENA, Carmen	(F)	31
72	HEARTY, Edward	(M)	32
73	HEARTY, Sharon	(F)	32
74	CAMERON, Donald	(M)	33
75	CAMERON, Diane	(F)	33
76	CAMERON, Kevin	(M)	33
77	BRAIS, Maurice	(M)	34
78	BRAIS, Armelle	(F)	34
79	HAILLOT, Daniel	(M)	38
80	HAILLOT, Nicole	(F)	38
81	SKOGSTAD, Don R.	(M)	39
82	SKOGSTAD, Gina	(F)	39
83	SKOGSTAD, Jeannette	(F)	39
84	KURABAWA, Hiroshi	(M)	43

RURAL/RURALE

N° | page | N° | of/de

polling division section de vote

electoral district/circonscription

HULL/AYLMER

certified certifié signature(s)-enumerator(s) / signature(s)-recenseur(s)

Denis Charette | Suzanne Maurice-Heroux

URBAN/URBAINE

N° 179 | page N° 1 | of/de 5

polling division section de vote

165074

F 303 PRELIMINARY LIST OF ELECTORS

ELECTIONS CANADA

LISTE PRÉLIMINAIRE DES ÉLECTEURS

85M 7 79

This list of qualified electors for the polling division number as set out below was prepared for use at the pending federal election from information obtained at the enumeration and has been certified by the signature(s) below as to completeness and correctness so far as is possible.

La présente constitue la liste des électeurs de la section de vote dont le numéro apparaît plus bas préparée en vue de l'élection fédérale en cours d'après les renseignements recueillis lors du recensement. Le(s) recenseur(s) y a(ont) apposé sa(leur) signature, affirmant que cette liste est aussi complète et exacte que possible.

N°	BROUAGE J9J1J5
85	KURASAWA, Christiane (F) 43 BROUAGE J9J1J5
86	BEAULIEU, Richard (M) 45
87	BEAULIEU, Isabelle (F) 45
88	CAYER, Pierre (M) 55
89	CAYER, Alain (M) 55
90	CAYER, Lise (F) 55
91	POLLOCK,Edward (M) 57
92	POLLOCK,Emma (F) 57
93	BEAULIEU, Claude (M) 59
94	BRAZEAU-BEAULIEU, Cécile (F) 59
95	LAUZON, Gilles (M) 64
96	LAUZON, Susan (F) 64
97	FILION, Jacques (M) 65
98	FILION, Jacqueline (F) 65
99	LAPOINTE, Stéphane (M) 66
100	LAPOINTE, Aurella (F) 66
101	LAPOINTE, Normand (M) 66
102	HENRIE-BOUCHARD, Françoise (F) 68
103	BEAUDOIN, Edmond (M) 69
104	BEAUDOIN, Marie-Anne (F) 69
105	LEFEBVRE, Guy (M) 71
106	LEFEBVRE, Hélène (F) 71
107	NAÏM, Maurice, (M) 72
108	NAÏM, Mathilde (F) 72
109	BROOKS, Stephen (M) 74
110	BROOKS, Manon (F) 74
111	TREMBLAY, Bernard (M) 75
112	TREMBLAY, Gisèle (F) 75
113	MAZPOLIS, Janis (M) 76
114	MAZPOLIS, Vita (F) 76
115	DEVLIN, Jean (M) 77
116	DEVLIN, Mme Jean (F) 77
117	THERRIEN, Marcel (M) 78
118	LAFRENIERE, Estelle (F) 78
119	MORRISON, John (M) 79
120	MORRISON, Nancy(F) 79
121	MORRISON, Andrew(M) 79
122	MORRISON, Kathleen (F) 79
123	BASTARACHE, Michel (M) 80
124	BASTARACHE, Yolande (F) 80
125	MENARD, Roger (M) 81
126	MENARD, Monique(F) 81

N°	FRONTENAC
127	McCRANK, Glen (M) 1 J9J1C5
128	McCRANK, Nicole (F) 1
129	VANASSE, Alfred (M) 2 J9J1C6
130	VANASSE, Madeleine (F) 2
131	BELANGER,Jacques (M) 3 J9J1C3
132	BELANGER,Jeannette (F) 3
133	TRACY, James (M) 4 J9J1C6
134	TRACY, Jacqueline (F) 4
135	WATSON, Arnold (M) 5 J9J1C3
136	WATSON, Ola (F) 5
137	WATSON, Richard (M) 5
138	COUTURE, Pierre (M) 6 J9J1C4
139	COUTURE, Colette (F) 6
140	COUTURE, Dominique (F) 6
141	JONES, Jean A. (F) 7 J9J1C3
142	JONES, Frederick, W. (M) 7
143	LAWSON, John (M) 8 J9J1C4
144	LAWSON, Julie (F) 8
145	HYNDMAN, James E. (M) 9 J9J1C3
146	HYNDMAN, Michelle (F) 9
147	HYNDMAN, Marc (M) 9
148	HYNDMAN, James P. (M) 9
149	BECK, Peter (M) 10 J9J1C4
150	BECK, Madeleine (F) 10
151	BECK, Karen (F) 10
152	BECK, Michele (F) 10
153	OSBORNE, David (M) 12
154	OSBORNE, Sharon (F) 12
155	LANIEL, Marcel (M) 13 J9J1C3
156	LANIEL, Andrée E. B. (F) 13
157	MARINO, I. A. Dr. (F) 14
158	VAILLANCOURT, Marc (M) 16 J9J1C4
159	VAILLANCOURT, Elizabeth (F) 16
160	GRATTON, Pierre A. (M) 18
161	GRATTON, Carmelle (F) 18
162	GRATTON, Pierre-Jacques (M) 18
163	GRATTON, Paul (M) 18
	chemin McCONNELL J9J1G4
164	PERRON, Gilles (M) 627
165	PERRON, May (F) 627
166	PERRON, Nicole (F) 627

RURAL/RURALE	electoral district/circonscription	URBAN/URBAINE
N°	HULL/AYLMER	N° 179
page N° 2 of/de 5		page N° 2 of/de 5
polling division section de vote	certified certifié signature(s)-enumerator(s) / signature(s)-recenseur(s) Denis Chevrette Suzanne Maurice Hanson	polling division section de vote

F 303 PRELIMINARY LIST OF ELECTORS

8.5M 7 79

ELECTIONS CANADA

LISTE PRÉLIMINAIRE DES ÉLECTEURS

165075

This list of qualified electors for the polling division number as set out below was prepared for use at the pending federal election from information obtained at the enumeration and has been certified by the signature(s) below as to completeness and correctness so far as is possible.

La présente constitue la liste des électeurs de la section de vote dont le numéro apparaît plus bas préparée en vue de l'élection fédérale en cours d'après les renseignements recueillis lors du recensement. Le(s) recenseur(s) y a(ont) apposé sa(leur) signature, affirmant que cette liste est aussi complète et exacte que possible.

N°	chemin McCONNELL J9J1C4			
167	PERRON, Alain (M)	627A		
168	ST-MICHEL, Josée (F)	627A		
169	LARIVIERE, Rolland (M)	639		
170	LARIVIERE, Denise (F)	639		
171	LARIVIERE, Bernard (M)	639		
172	LARIVIERE, Marie (F)	639		
	PORT-ROYAL J9J1C6			
173	GEOFFRION, Roger (M)	2		
174	GEOFFRION, Gerlinde (F)	2		
175	POREBSKI, Richard (M)	4		
176	POREBSKI, Margaret (F)	4		
177	ASHTON, Fraser (M)	6		
178	ASHTON, Catherine (F)	6		
179	PREFONTAINE, Daniel (M)	8		
180	PREFONTAINE, Lise (F)	8		
181	PREFONTAINE, Nicole (F)	8		
182	PREFONTAINE, Marguerite (F)	8		
183	JORSSEN, Vern (M)	10		
184	JORSSEN, Halton (M)	10		
185	JORSSEN, Audrey (F)	10		
186	MARVELAIS, Jeannine (F)	12		
187	MARVELAIS, M. M. (M)	12		
188	ARCHAMBAULT, Jean G. (M)	14		
189	ARCHAMBAULT, Mme J. G.(F)	14		
190	NYSTROM, Lorne (M)	18		
191	NYSTROM, Gayle (F)	18		
192	DESCAMPS, Suzanne (F)	20		
193	MARESCHAL, Roger (M)	21		
194	MARESCHAL, Geneviève (F)	21		
195	CAYER, Marc (M)	22		
196	CAYER, Nicole (M)	22		
197	CAYER, Stéphane (M)	22		
198	ROCHEFORT, Sylvie (F)	22		
199	ROCHEFORT, Lyne (F)	22		
200	TASCHEREAU, Michael (M)	23	J9J1C7	
201	TASCHEREAU, Marie (F)	23		
202	LADOUCEUR, Rhéo (M)	24	J9J1C6	
203	LADOUCEUR, Diane (F)	24		
204	CHARRON, Marcel (M)	25	J0J1C7	
205	PAGE-CHARRON, Francine (F)	25		
206	LEIBRANDT, Wolfgang (M)	26		
207	LEIBRANDT, Elisabeth (F)	26		
208	LAZARIDIS, Georges (M)	28	J9J1C8	
209	ORTENTZATOU, Theodora (F)	28		
210	MASSE, Paul (M)	29	J9J1C7	
211	MASSE, Christina (F)	29		
212	LAVIGNE, Marie (F)	30	J9J1C8	
213	QUESNEL, Gilles (M)	33	J9J1C7	
214	QUESNEL, Nicole (F)	33		
215	SAUVE, Robert (M)	34	J9J1C8	
216	CYR, Jackie (F)	34		
217	TREMBLAY, Robert (M)	35	J9J1C7	
218	TREMBLAY, Wendy (F)	35		
219	TREMBLAY, Kim (F)	35		
220	TREMBLAY, Karen (F)	35		
221	HOHNKE, Walter (M)	36	J9J1C8	
222	GONGORA, Ducelia(F)	36		
223	LAPOINTE, Pierre (M)	37	J9J1C7	
224	LAPOINTE, Lucie (F)	37		
225	SARTORI, Peter (M)	39		
226	SARTORI, Rosalind(F)	39		
227	LAWSON, William (M)	42	J9J1C8	
228	LAWSON, Heather (F)	42		
229	DESJARDINS, André (M)	43	J9J1C7	
230	DESJARDINS, Antoinette (F)	43		
231	HANES, Hal (M)	46	J9J1C8	
232	CHARETTE, Denis (M)	47	J9J1C7	
233	FORTIER, Chantal (F)	47		
234	RIDEOUT, Ernest E. (M)	49		
235	GOOD, Leonard (M)	50	J9J1C8	
236	GOOD, Pauline (F)	50		
237	SHABSOVE, Allan (M)	51		
238	SHABSOVE, Janet (F)	51		
239	BELANGER, Guy (M)	52		
240	BELANGER, Sharon(F)	52		
241	McCORMICK, John (M)	53	J9J1C7	
242	LALONDE, Louise (F)	53		
243	LALONDE, Suzanne (F)	53		
244	DESJARDINS, Michel (M)	54	J9J1C8	
245	DESJARDINS, Johanne(F)	54		
246	PAUKSTAITIS, Vitas (M)	56		
247	PAUKSTAITIS, Karin (F)	56		
248	PAUKSTAITIS, Richard (M)	56		

RURAL/RURALE

N° | page | N° | of/de

polling division / section de vote

electoral district / circonscription

HULL/AYLMER

certified / certifié

signature(s)-enumerator(s) / signature(s)-recenseur(s)

Denis Charette

Suzanne Maurice Hesson

URBAN/URBAINE

N° 179 | page | N° 3 | of/de 5

polling division / section de vote

F 303 — 85M 7 79

PRELIMINARY LIST OF ELECTORS

ELECTIONS CANADA

LISTE PRÉLIMINAIRE DES ÉLECTEURS

165076

This list of qualified electors for the polling division number as set out below was prepared for use at the pending federal election from information obtained at the enumeration and has been certified by the signature(s) below as to completeness and correctness so far as is possible.

La présente constitue la liste des électeurs de la section de vote dont le numéro apparaît plus bas préparée en vue de l'élection fédérale en cours d'après les renseignements recueillis lors du recensement. Le(s) recenseur(s) y a(ont) apposé sa(leur) signature, affirmant que cette liste est aussi complète et exacte que possible.

N°	chemin PORT-ROYAL J9J1C8			
249	BUCKLEY, Kenneth (M)	57		
250	BUCKLEY, Rosemary (F)	57		
251	FORTIN, Jacques (M)	58		
252	JOHNS-FORTIN, Helen (F)	58		
	ST-MALO			
253	VAIDYANATHAN, Hariharasankaran (M)	1	J9J1J6	
254	VAIDYANATHAN, Chandraprabha (F)	1		
255	CHATILLON, Denis (M)	3		
256	CHATILLON, Marilyn (F)	3		
257	GAUDETTE, Yvan (M)	17		
258	GAUDETTE, Alexandre (M)	17		
259	BABY, Paul (M)	20	J9J1J7	
260	BABY, Denis (M)	20		
261	BABY, Monique (F)	20		
262	BABY, Luc (M)	20		
263	BABY, Jean (M)	20		
264	MORRISSON, Catherine (F)	21	J9J1J6	
265	PREMONT, Richard (M)	22	J9J1J7	
266	FRAPPIER, Lucienne (F)	22		
267	FRAPPIER, Réjean (M)	22		
268	VIANNA, René (M)	23	J9J1J6	
269	VIANNA, Yvette (F)	23		
270	VIANNA, Jean-Pierre (M)	23		
271	THIBAULT, Guy (M)	24	J9J1J7	
272	THIBAULT, Louise (F)	24		
273	COUTURE, Pierre (M)	25	J9J1J6	
274	COUTURE, Madeleine (F)	25		
275	FRANCOIS, Bruno (M)	26	J9J1J7	
276	FRANCOIS, Marie-Thérèse (F)	26		
277	FRANCOIS, Jacques (M)	26		
278	GOULET, Roland (M)	27	J9J1J6	
279	GOULET, Francine (F)	27		
280	LEVACCHIA, Leo (M)	28		
281	LEVACCHIA, Merissa (F)	28		
282	DESJARDINS, Jacques (M)	29	J9J1J6	
283	DESJARDINS, Louise (F)	29		
284	REGIMBALD, Gaston (M)	30	J9J1J7	
285	REGIMBALD, Rollande (F)	30		
286	PIGEON, Jean-Claude (M)	31	J9J1J6	
287	PIGEON, Lise (F)	31		
288	HALL, Peter (M)	32	J9J1J7	
289	HALL, Louise (F)	32		
290	BOLDUC, Jean-Pierre (M)	33	J9J1J6	
291	BOLDUC, Marguerite (F)	33		
292	O'NEIL, Maureen (F)	34		
293	O'NEIL Kim (F)	34		
294	GAUTHIER, Denis (M)	35		
295	GAUTHIER, Manon (F)	35		
296	MAILLET, Rachel (F)	36	J9J1J7	
297	NADEAU, Donald (M)	36		
298	BEDARD, François (M)	38		
299	BEDARD, Marilyn (F)	38		
300	BEDARD, Paul (M)	38		
301	BEDARD, Marc (M)	38		
302	BEDARD, Beverley (F)	38		
303	DAVISON, Lillian (F)	38		
304	MALEPART, Yves (M)	42		
305	DEVLIN-MALEPART, Hélène (F)	42		
306	SPRAGUE, Ralph (M)	43	J9J1J6	
307	SPRAGUE, Elsie (F)	43		
308	LAFONTAINE, Jean (M)	45		
309	LAFONTAINE, Chantal (F)	45		
310	LARUE, Joël (M)	47	J9J1J6	
311	LARUE, Bernadette (F)	47		
312	REMPEL, Harvey (M)	51	J9J1J8	
313	REMPEL, Morgan (M)	51		
314	REMPEL, Joan (F)	51		
315	KROEGER, Claire (F)	56	J9J1B7	
	TADOUSSAC			
316	CRAIN, Edwin (M)	J9J1G1	1	
317	CRAIN, Marilyn (F)		1	
318	CRAIN, Scott (M)	1		
319	PARENT, Bernard (M)	2	J8Y6M8	
320	LEMAY-PARENT, Carmelle (F)	2		
321	BELROSE, Jack (M)	3	J9J1G1	
322	BELROSE, Denise (F)	3		
323	BELROSE, John (M)	3		
324	BELROSE, Cathy (F)	3		
325	BELROSE, Patrick (M)	3		
326	McDONALD, Grant (M)	4	J9J1G2	

RURAL/RURALE		electoral district/circonscription	URBAN/URBAINE	
N°	page N° of/de	HULL/AYLMER	N° 179	page N° 4 of/de 5
polling division section de vote		certified certifié signature(s)-enumerator(s) / signature(s)-recenseur(s) Denis Charette Suzanne Maurice-Hinson	polling division section de vote	

165077

F 303 PRELIMINARY LIST OF ELECTORS

8 5M 7.79

ELECTIONS CANADA

LISTE PRÉLIMINAIRE DES ÉLECTEURS

This list of qualified electors for the polling division number as set out below was prepared for use at the pending federal election from information obtained at the enumeration and has been certified by the signature(s) below as to completeness and correctness so far as is possible.

La présente constitue la liste des électeurs de la section de vote dont le numéro apparaît plus bas préparée en vue de l'élection fédérale en cours d'après les renseignements recueillis lors du recensement. Le(s) recenseur(s) y a(ont) apposé sa(leur) signature, affirmant que cette liste est aussi complète et exacte que possible.

TADOUSSAC

N°				
327	McDONALD, Sandra	(F)	4	J9J1G2
328	McDONALD, Stroud	(M)	4	
329	McDonald, Reid	(M)	4	
330	McDONALD, Adam	(M)	4	
331	TREMBLAY, Réjean	(M)	5	J9J1G1
332	TREMBLAY, Raymonde	(F)	5	
333	HURTUBISE, Gilles	(M)	8	J9J1R4
334	HURTUBISE, Nicole	(F)	8	

XXXXXXXXXXXXXXXXXX

SECTION DE VOTE 179 TERMINEE.

SECTION DE VOTE 179

TERMINEE.

XXXXXXXXXXXXXXXXXXXXXXXXXXXXXX

RURAL/RURALE

N° | page | N° | of/de

polling division / section de vote

electoral district / circonscription

HULL/AYLMER

certified / certifié — signature(s)-enumerator(s) / signature(s)-recenseur(s)

Denis Charette — Suzanne Maurice-Hesson

URBAN/URBAINE

N° 179 | page | N° 5 | of/de 5

polling division / section de vote

165078

F 303 B-M-7-79

PRELIMINARY LIST OF ELECTORS

ELECTIONS CANADA

LISTE PRÉLIMINAIRE DES ÉLECTEURS

This list of qualified electors for the polling division number as set out below was prepared for use at the pending federal election from information obtained at the enumeration and has been certified by the signature(s) below as to completeness and correctness so far as is possible.

La présente constitue la liste des électeurs de la section de vote dont le numéro apparaît plus bas préparée en vue de l'élection fédérale en cours d'après les renseignements recueillis lors du recensement. Le(s) recenseur(s) y a(ont) apposé sa(leur) signature, affirmant que cette liste est aussi complète et exacte que possible.

N°			
	ACKROYD		
1	Boeres, Herbert (M)	5	J9J1G7
2	Boeres, Ilse (F)	5	
3	Daoust, Arthur (M)	6	J9J1G8
4	Daoust, Léo—Paul (M)	6	
5	Daoust, Théodora (F)	6	
6	Charette, Denis (M)	14	J9J1G8
7	Charette, Marguerite (F)	14	
	CASTELBEAU		
8	Bertrand, Jeanne (F)	4	J9J1E1
9	Bertrand, Odette (F)	4	
10	Bertrand, Réginald (M)	4	
11	Lafleur, Irene (F)	5	J9J1C9
12	Trapnell-Freeth, Adele (F)	6	J9J1E1
13	Freeth, Ian (M)	6	
14	Litven, Joanne (F)	7	J9J1C9
15	Litven, Walter (M)	7	
16	Orawiec, Richard (M)	8	J9J1E1
17	Seeger, Erika (F)	8	
18	Boudreau, Pierre (M)	9	J9J1C9
19	Paré, Adèle (F)	9	
20	Cyr, Daniel (M)	10	J9J1E1
21	Cyr, Gisèle (F)	10	
22	Cyr, Jean (M)	10	
23	Cyr, Yolande (F)	10	
24	Tustian, Jan (F)	14	J9J1E1
25	Tustian, Robert (M)	14	
26	Desjardins, Jacqueline (F)	15	J9J1C9
27	Mackenzie, Donald (M)	15	
28	Mackenzie, Madeleine (F)	15	
29	Tuck, Greg (M)	16	J9J1E1
30	Tuck, Paul (M)	16	
31	Tuck, Sheila (F)	16	
32	May, Glen (M)	17	J9J1C9
33	May, Shirley (F)	17	
34	Dechantal, Alain (M)	18	J9J1E1
35	Chapman, Linda (F)	18	
36	Tardif-Côté, Diane (F)	19	J9J1C9
37	Côté, Jacques (M)	19	
38	Breuer, Laura (F)	21	J9J1C9
39	Breuer, Tony (M)	21	
40	Laflamme, François (M)	22	J9J1C9
41	Laflamme, Lise (F)	22	
42	Sauvé, Philippe (M)	24	J9J1E1
43	Sauvé, Jacques (M)	24	
44	Sauvé, Luc (M)	24	
45	Sauvé, Luce (F)	24	
46	Vachon, Fernand (M)	25	J9J1C9
47	Vachon, Lucille (F)	25	
48	Foley, Ray (M)	27	J9J1C9
49	Foley, Zela (F)	27	
50	Blain, Carolyne (F)	28	J9J1E1
51	Blain, Robert (M)	28	
52	Pelletier, Manon (F)	28	
53	O'Reilly, Carolyn (F)	30	J9J1E1
54	O'Reilly, John (M)	30	

N°			
	CHEMIN D'AYLMER		
55	Brault, Florence (F)	36	J9H1A5
56	Brault, Jean (M)	36	
57	Brault, Lucien (M)	36	
58	Chossudovsky, Michel (M)	62	J9H1A9
59	Begin, André (M)	88	J9J1A3
60	Begin, Greta (F)	88	
61	Begin, Michel (M)	88	
62	Begin, Pierre (M)	88	
63	Begin, Richard (M)	88	
64	Gay, Brian (M)	108	J9H5E2
65	Gay, Isabel (F)	108	
66	Gay, Rhys (M)	108	
67	Gay, Robert (M)	108	
68	McConnell, Annie (F)	112	J9H5E2
69	Belanger, Denise (F)	156	J9H5T5
70	Emond, Lionel (M)	156	
71	Foran, Marion (F)	158	J9H5T5
72	Foran, Philip (M)	158	
	CONRAD		
73	Moylan, Gilbert (M)	4	J9H5E1
74	Moylan, Louise (F)	4	
75	McCourt, Claire Helen (F)	5	J9H5E1
76	McCourt, James Allan (M)	5	
77	Pollock, Christine (F)	7	J9H5E1
78	Pollock, Frederick (M)	7	
79	Bonhomme, Annette (F)	9	J9H5E1
80	Bonhomme, Pierre (M)	9	
81	Hubert, Gisèle (F)	11	J9H1A2
82	Hubert, René (M)	11	
83	Maisonneuve, Astrid (F)	12	J9H5E1
84	Maisonneuve, Lionel (M)	12	
85	Arbique, Louise (F)	13	J9H1A2
86	Arbique, Pierre (M)	13	
87	Arbique, Raymond (M)	13	
88	Lalonde, Richard (M)	16	J9H5E1
89	Renaud, Loraine (F)	16	
90	Davidson, Diane (F)	62	J9H5E1
91	Tissot, Georges (M)	62	
	GRIMES		
92	Walker, Gladys (F)	5	J9J1H5
93	Walker, Robert(M)	5	
94	Martineau, Danielle (F)	10	J9J1H4
95	Martineau, Isabelle (F)	10	
96	Martineau, Paul (M)	10	
97	Gagné, Jean-Paul (M)	11	J9J1H4
98	Gagné, Luc (M)	11	
99	Gagné, Marielle (F)	11	
100	Snaauw, John (M)	14	J9H5E1
101	Snaauw, Michael (M)	14	
102	Snaauw, Nicole (F)	14	
103	Snaauw, Rose (F)	14	
104	Dupont, André J.C. (M)	16	J9J1H4
105	Dupont, Hélène (F)	16	
106	McLean, Brian (M)	17	J9J1H4
107	McLean, Claudine (F)	17	
108	Laliberté, Claudette (F)	18	J9J1H4

RURAL/RURALE

N° | page | N° | of/de

polling division / section de vote

electoral district/circonscription

HULL—AYLMER

certified / certifié

signature(s)-enumerator(s) / signature(s)-recenseur(s)

Diane M Chalifoux

André Boulé

URBAN/URBAINE

N° 180 | page | N° 1 | of/de 3

polling division / section de vote

F 303 PRELIMINARY LIST OF ELECTORS

8 5M 7 79

ELECTIONS CANADA

165079

LISTE PRÉLIMINAIRE DES ÉLECTEURS

This list of qualified electors for the polling division number as set out below was prepared for use at the pending federal election from information obtained at the enumeration and has been certified by the signature(s) below as to completeness and correctness so far as is possible.

La présente constitue la liste des électeurs de la section de vote dont le numéro apparaît plus bas préparée en vue de l'élection fédérale en cours d'après les renseignements recueillis lors du recensement. Le(s) recenseur(s) y a(ont) apposé sa(leur) signature, affirmant que cette liste est aussi complète et exacte que possible.

N°			
	GRIMES (SUITE)		
109	Laliberté, Jean (M)	18	J9J1H4
110	Laliberté, Michel (M)	18	
111	Laliberté, Pierre (M)	18	
112	Paquette, Daniel (M)	19	J9J1H4
113	Paquette, Denise (F)	19	
114	Paquette, Gilbert (M)	19	
115	Paquette, Louise (F)	19	
116	Paquette, Lucie (F)	19	
117	Paquette, Nicole (F)	19	
118	Boivin, Raymond (M)	21	J9J1H4
119	Gingras, Diane (F)	21	
120	Gingras, Pierre (M)	21	
121	Dunn, Nancy (F)	27	J9J1H4
122	Dunn, Robert (M)	27	
123	Langlois, Bibiane (F)	30	J9J1H5
124	Langlois, Claude (M)	30	
125	Langlois, Gilles (M)	30	
126	Langlois, Louise (F)	30	
127	Langlois, Michel (M)	30	
128	Langlois, Richard (M)	30	
129	Pass, Bonnie (F)	33	J9J1H5
130	Pass, James (M)	33	
131	Maffini, Giulio (M)	35	J9J1H5
132	Maffini, Mary Jane (F)	35	
133	Brune, Gabriele (F)	36	
134	Cooper, Christiane (F)	39	J9J1H5
135	LeQuellec, Amabile (F)	40	J9J1H5
136	LeQuellec, Claudine (F)	40	
137	Brinkmann, Christopher (M)	44	J9H5E1
138	Brinkmann, Friedrich (M)	44	
139	Brinkmann, Martha (F)	44	
140	Chénier-Ferguson, Denise (F)	46	J9J1H5
141	Ferguson, Louis (M)	46	
142	Daly, Blythe (F)	48	
143	Daly, Edna (F)	48	
144	Daly, Frank (M)	48	
145	Macdonald, David R. (M)	50	J9J1H5
146	Marches, Paulette (F)	50	
	MCCONNELL		
147	Dussault, Joseph (M)	412	J9H5E1
148	Dussault, Thérèse (F)	412	
149	Richer, Chantal (F)	418	J9H5E1
150	Tassé, Gilbert (M)	418	
151	Tassé, Wayne (M)	418	
152	Boyes, Barry (M)	424	
153	Driscoll, Mary (F)	512	J9J1G6
154	McReynolds, Helene (F)	512	
155	McReynolds, Morgan (M)	512	
156	McReynolds, Stephanie (F)	512	
157	Auger, Claudette (F)	520	J9J1G6
158	Auger, Jacques (M)	520	
159	Auger, Pascal (M)	520	
160	Auger, Stephane (M)	520	
161	Legault, Monique (F)	526	J9J1G6
162	Legault, Paulette (F)	526	
163	Legault, Renée (F)	526	

N°			
	PROMENADE CHIMO		
164	Picard, Michel (M)	51	J9J1E5
165	Léonard, Michel (M)	54	J9J1E6
166	Riopel, Marthe (F)	54	
167	Plouffe, Donald (M)	55	J9J1E5
168	Plouffe, Odette (F)	55	
169	Boudreau, Ephrem (M)	58	J9H5E2
170	Godbout, Louis (M)	65	J9J1E5
171	Kretzschmar, John (M)	66	J9J1E6
172	Héroux, Francine (F)	67	J9J1E5
173	Héroux, Louise (F)	67	
174	Héroux, Micheline (F)	67	
175	Héroux, Olivier (M)	67	
176	Héroux, Pierre (M)	67	
177	Héroux, Rose—Marie (F)	67	
178	Kulakowsky, Kurt (M)	75	J9J1E5
179	Kulakowsky, Marie (F)	75	
180	Allaire, Carmelle (F)	76	J9J1E6
181	Allaire, Claude (M)	76	
182	Gagnon, Reine (F)	76	
183	Paul, Francine (F)	79	J9J1E5
184	Paul, Jean-Claude (M)	79	
	STUART		
185	Lux, Erwin (M)	17	J9J1J9
186	Lux, Frieda (F)	17	
	VALERA		
187	Pigeon, Claire (F)	7	J9H5E1
188	Pigeon, James (M)	7	
189	Lafontaine, Guy (M)	10	J9H5E1
190	Lafontaine, Nicole (F)	10	
191	Blakeney, Moniuqe (F)	11	J9H5E1
192	Blakeney, Richard (M)	11	
193	Blakeney, Steven (M)	11	
194	Matin, Constance (F)	15	J9H5E1
195	Matin, Jasmine (F)	15	
196	Matin, Murad (M)	15	
197	Matin, Roxane (F)	15	
198	Milner, Denise (F)	19	J9H5E1
199	Lusk, Barbera (F)	21	J9H5E1
200	Lusk, Fred (M)	21	
201	Cholette—Lacasse, Hélène(F)		J9H5E1
202	Feizo, Huguette (F)		J9H5E1
203	Feizo, William (M)		J9H5E1
204	Lacasse, Raymond (M)		J9H5E1
205	Peterson, André (M)		J9H5E1
206	Peterson, Ghislaine (F)		J9H5E1
207	Pilon, Irène (F)		J9H5E2
208	Pilon, Pierre (M)		J9H5E2
209	Poulin, Françoise (F)		J9H5E1
210	Poulin, Julie (F)		J9H5E1
211	Poulin, Louise (F)		J9H5E1
212	Poulin, Roger (M)		J9H5E1

RURAL/RURALE

N° | page | N° | of/de

polling division / section de vote

electoral district / circonscription

HULL—AYLMER

certified / certifié

signature(s)-enumerator(s) / signature(s)-recenseur(s)

Diane M Charbonneau

André Poirier

URBAN/URBAINE

N° 180 | page N° 2 | of/de 3

polling division / section de vote

165080

F 303 PRELIMINARY LIST OF ELECTORS

8 5M-7 79

ELECTIONS CANADA

LISTE PRÉLIMINAIRE DES ÉLECTEURS

This list of qualified electors for the polling division number as set out below was prepared for use at the pending federal election from information obtained at the enumeration and has been certified by the signature(s) below as to completeness and correctness so far as is possible.

La présente constitue la liste des électeurs de la section de vote dont le numéro apparaît plus bas préparée en vue de l'élection fédérale en cours d'après les renseignements recueillis lors du recensement. Le(s) recenseur(s) y a(ont) apposé sa(leur) signature, affirmant que cette liste est aussi complète et exacte que possible.

N°			
	VANIER		
213	Lancaster, Elsie (F)	304	J9J1E7
214	Lusignan, Phyllis (F)	311	J9J1E8
215	Lusignan, Roger (M)	311	
216	Soulière, Aimé (M)	317	J9J1E8
217	Soulière, Claude (M)	317	
218	Soulière, Gilles (M)	317	
219	Soulière, Marc (M)	317	
220	Soulière, Michel (M)	317	
221	Soulière, Mignonne (F)	317	
222	Gely, Gabriel (M)	329	J9J1E8
223	Gely, Suzanne (F)	329	
224	Marquis, Chantal (F)	335	J9J1E8
225	Quenneville, Benoît (M)	335	
226	Dallaire—Klinck, Louise (F)	341	J9J1E8
227	Klinck, Robert (M)	341	
228	McGillivray, Douglas (M)	347	J9J1E8
229	McGillivray, Ruth (F)	347	
230	Giles, Kenneth (M)	350	J9J1E7
231	Behrens, Gloria (F)	355	J9J1E9
232	Behrens, Willy (M)	355	
233	Séguin, Françoise (F)	360	J9J1E7
234	Séguin, Pierre (M)	360	
235	St-Germain, Michel (M)	361	J9J1E9
236	St—Germain, Suzie (F)	361	
	WALSER		
237	Roy, Guy (M)	22	J9J1E2
238	Roy, Réjeanne (F)	22	
239	Roy, Simon (M)	22	
240	Roy, Vincent (M)	22	
241	Archambault, Denise (F)	24	J9J1E2
242	Dufour, Jacques (M)	24	
243	Cousineau, Denis (M)	26	J9J1E2
244	Cousineau, Rachel (F)	26	
245	Chalifoux, Jeannine (F)	32	J9J1E2
246	Chalifoux, Lucien (M)	32	
247	Edouard, Charles (M)	34	J9J1E2
248	Charbonneau, Alain (M)	56	J9J1E2
249	Renaud, Aline (F)	56	
250	Renaud, Gilbert (M)	56	
251	Renaud, Juliette (F)	56	
252	Gélineau, Pierrette (F)	60	J9J1E3
253	Gélineau, Robert (M)	60	
254	Préfontaine, Carmelle (F)	68	J9J1E3
255	Préfontaine, Daniel (M)	68	
256	Préfontaine, Maurice (M)	68	
257	Préfontaine, Paul (M)	68	
258	Préfontaine, Yvonne (F)	68	
259	Charette, Georgette (F)	72	J9J1E2
260	Charette, Roland (M)	72	
261	Baraz, Frank (M)	86	J9J1E2
262	Hoefsmit de Lint, GM (F)	80	J9J1E3
263	Hoefsmit de Lint, Karin (F)	80	

RURAL/RURALE

N° | page | N° | of/de

polling division / section de vote

electoral district/circonscription

HULL—AYLMER

certified / certifié — signature(s)-enumerator(s) / signature(s)-recenseur(s)

Diane M Charbonneau | André Power

URBAN/URBAINE

N° 180 | page N° 3 | of/de 3

polling division / section de vote

F 303 8.5M-7.79

PRELIMINARY LIST OF ELECTORS

ELECTIONS CANADA

LISTE PRÉLIMINAIRE DES ÉLECTEURS

165081

This list of qualified electors for the polling division number as set out below was prepared for use at the pending federal election from information obtained at the enumeration and has been certified by the signature(s) below as to completeness and correctness so far as is possible.

La présente constitue la liste des électeurs de la section de vote dont le numéro apparaît plus bas préparée en vue de l'élection fédérale en cours d'après les renseignements recueillis lors du recensement. Le(s) recenseur(s) y a(ont) apposé sa(leur) signature, affirmant que cette liste est aussi complète et exacte que possible.

N°		N°	
1	Arts Gerardus (m) 493 McConnell Rd. J9H5E1	63	Comtois Gabriel (m) Alexander Rd. J9H5C9
2	Arts Daisy (f) 493 McConnell Rd. J9H5E1	64	Comtois Fleurette (f) Alexander Rd.J9H5C9
3	Arts Michael (m) 493 McConnell Rd. J9H5E1	65	Chartrand Gilles (f)374 Alexander Rd. J9H5C9
4	Alcorn Daniel (m) 195 McConnell Rd. J9H5C9	66	Chartrand Nicole (f) 374 Alexander Rd. J9H5C9
5	Arsenault Francois (m) Ch.Lattion J9H5C9	67	Chartrand Pierre (m) 256 Eardley J9H5C9
6	Barnhardt Grace (f) 195 McConnell Rd. J9H5C9	68	Chartrand Alice (f) 256 Eardley J9H5C9
7	Beaudoin Jean Paul (m)R.R.2 Vanier Rd.J9H5E1	69	DesJardins Hermeline (f) 511 McConnell Rd. J9H5E1
8	Beaudoin Lise Roy (f) R.R.2 Vanier Rd.J9H5E1	70	Desjardins Charles (m) 511 McConnell Rd. J9H5E1
9	Berg Colin S.(m) 199 McConnell Rd. J9H5C9	71	Desjardins Gerard (f) 511 McConnell Rd. J9H5E1
10	Berg Linda (f) 199 McConnell Rd. J9H5C9	72	Dunn David (m) 195 McConnell Rd. J9H5C9
11	Berthiaume André (m)5 12th Ave. J9H6G9	73	Dube Aldea (f) C.P.Aylmer J9H5E4
12	Berthiaume Georgette (f) 5 12th Ave.J9H6G9	74	DesRochers Yolonde Ch Lattion J9H5C9
13	Belair Celine (f) 5 12th Ave. J9H6G9	75	DuFour Pierre (m) C.P.Queens Pk. J9H5E7
14	Burgess Thomas (m) R.R.1 Eardley Rd.J9H5C9	76	DuFour Valerie (f)C.P.Queens Pk. J9H5E7
15	Baillot Rene (m) R.R.1 Eardley Rd. J9H5C9	77	Ducette Claude (m)19 Alexander Bay J9H5C9
16	Bertrand Bernard (m) 330 Eardley Rd. J9H5C9	78	Desormeaux Garry (m) Klock Rd. J9H5E1
17	Bertrand Denise (f) 330 Eardley Rd. J9H5C9	79	Donnelly Austin (m) R.R.2 Klock Rd.J9H5E1
18	Boisvert Odette (f) 676 Klock Rd. J9H5C9	80	Donnelly Bonnie (f) R.R.2 Klock Rd. J9H5E1
19	Boisvert Loyola (f) 676 Klock Rd. J9H5C9	81	Daoust Philippe (m) 337 Alexander Rd. J9H5C9
20	Bedford Roland (m) R.R.1 Alexander Rd. J9H5C9	82	Daoust Mugette (f) 337 Alexander Rd. J9H5C9
21	Bedford Mary Pauline(f)R.1Alexander " J9H5E9	83	Daoust Pierre (m) 337 Alexander Rd. J9H5C9
22	Beauchamp Denis (m)R.R.2 Klock Rd. J9H5C9	84	Daoust Jacques (m)337 Alexander Rd. J9H5C9
23	Beauiau Normand (m) 313 Eardley Rd. J9H5C9	85	DeLage Robert (m) 339 Alexander Rd. J9H5C9
24	Binet Jacques (m) 269 Eardley Rd. J9H5C9	86	DeLage Marguerite (f) 339 Alexander Rd. J9H5C9
25	Binet Therese (f) 269 Eardley Rd. J9H5C9	87	Deriger Paul (m) 303 Eardley Rd. J9H5C9
26	Beaudoin Loriane (f) 262 Eardley Rd. J9H5C9	88	Deriger Betty (f) 303 Eardley Rd. J9H5C9
27	Brett William (m) 255 Eardley Rd. J9H5C9	89	Deriger Mark (m) 303 Eardley Rd. J9H5C9
28	Brett Karin (f) 255 Eardley Rd. J9H5C9	90	Desormeaux Michel (m)263 Eardley Rd.J9H5C9
29	Beaudry Robert .,(f) 225 Eardley Rd. J9H5C9	91	Desormeaux Suzanne (f)263 Eardley Rd.J9H5C9
30	Beaudry Micheline (f)225 Eardley Rd. J9H5C9	92	Dessureault Ghislain (m) 227 Eardley Rd. J9H5C9
31	Boos Anton (m) 289 Eardley Rd. J9H5C9	93	Edels Vilhelms (m) 487 McConnell Rd. J9H5E1
32	Boos Luise (f) 289 Eardley Rd. J9H5C9	94	Eastman Caroline (f)10 Davis St. J9H5C9
33	Belanger Claire (f) R.R.2 Vanier Rd. J9H5E1	95	Eastman Nigel (m) 10 Davis St. Box52 J9H5C9
34	Cyr Denise (f) 372 Alexander Rd. J9H5C9	96	Ferris Mabel (f)195 McConnell Rd. J9H5C9
35	Cyr Denis (m) 372 Alexander Rd. J9H5C9	97	Fortin Guy (m) 137 Beau Lac J9H6G9
36	Caron Michel (m) R.R.1Alexander Rd. J9H5C9	98	Fournier Adele (f) R.R.1 Alexander Rd J9H5C9
37	Chartrand Gilles (m) 376 Alexander Rd.J9H5C9	99	Girard Lussaient (m) 253 McConnell Rd. J9H5C9
38	Cregheur Dominneque (m) 313Alexander RdJ9H5C9	100	Girard Marille (f) 253 McConnell Rd. J9H5C9
39	Cregheur Pauline (f) 313 Alexander Rd. J9H5C9	101	Girard Daniel (m) 253 McConnell Rd. J9H5C9
40	Chartrand Pierre (m) 256 Eardley Rd. J9H5C9	102	Germain Aldoria (m)203 McConnell Rd. J9H5C9
41	Chartrand Alice (f) 256 Eardley Rd. J9H5C9	103	Germain Blanch (f) 203 McConnell Rd. J9H5C9
42	Coutu Janine (f) 227 Eardley Rd. J9H5C9	104	Gore William D. (m) P.O.Box 123 Aylmer J9H5C9
43	Chartrand Jean Paul (m) 223 Eardley Rd. J9H	105	Gow Wendy (f) R.R.1 Klock Rd. J9H5E1
44	Carisse Emmanuel (m) C.P.93 Aylmer J9H5E4	106	Gervais Joan (f) R.R.1 Klock Rd. J9H5C9
45	Clement Paulette (f) R.2 Vanier Rd. J9H5E1	107	Gervais Herbert (m) R.R.1 Klock Rd. J9H5C9
46	Charron Maurice (m)R.R.2 Vanier Rd. J9H5E1	108	Gervais Joanna-Lynn (f) R.R.1 Klock Rd. J9H5C9
47	Charron Lena (f) R.R.2 Vanier Rd. J9H5E1	109	Guertin Roland (m)363 Alexander Rd. J9H5C9
48	Charron Louise (f) R.R.2 Vanier Rd. J9H5E1	110	Guertin Ethel (f) 363 Alexander Rd. J9H5C9
49	Castonguay Jean Pierre (m) R.2 Vanier J9H5E1	111	Guertin Jacques (m) 363 Alexander Rd. J9H5C9
50	Crepeau Pierre (m) 479 McConnell Rd. J9H5E1	112	Graveline Claude (m) R.R.1 Boucher Rd.J9H5C9
51	Crepeau-Soucy Ange-Aimée (f) 479 McConnell J9H5E1	113	Graveline Arthur (m) 218 Eardley Rd. J9H5C9
52	Clement Charles (m) R.R.1 McConnell J9H5C9	114	Graveline Antoinette (f)218 Eardlay Rd.J9H5C9
53	Clement Jacqueline (f) R.R.1 McConnell J9H5C9	115	Guertin Lucien (m) 279 Alexander Rd. J9H5C9
54	Caron Andre (m) 151 Beau Lac J9H5G8		
55	Caron Anette (f) 151 Beau Lac J9H5G8		
56	Charlesworth Marigold (f) 3 Queens Park J9H		
57	Chartrand Francois (f) 17 Alexander BayJ9H5C9		
58	Chartrand Jean (m) 17 Alexander Bay J9H5C9		
59	Chartrand Adrienne (f)R.R.1 Boucher Rd J9H5C9		
60	Cooligan Ralph (m) R.R.1 Alexander Rd.J9H5C9		
61	Cooligan Carmen (f) R.R.1Alexander Rd.J9H5C9		
62	Cooligan Mark (m) R.R.1 Alexander Rd.J9H5C9		

RURAL/RURALE

N° 181 | page N° 1 of/de 3

polling division / section de vote

electoral district/circonscription: Hull-Aylmer

certified / certifié — signature(s)-enumerator(s) / signature(s)-recenseur(s): Daisy Arts

URBAN/URBAINE

N° | page N° of/de

polling division / section de vote

165082

F 303 PRELIMINARY LIST OF ELECTORS

ELECTIONS CANADA

LISTE PRÉLIMINAIRE DES ÉLECTEURS

85M 7 79

This list of qualified electors for the polling division number as set out below was prepared for use at the pending federal election from information obtained at the enumeration and has been certified by the signature(s) below as to completeness and correctness so far as is possible.

La présente constitue la liste des électeurs de la section de vote dont le numéro apparaît plus bas préparée en vue de l'élection fédérale en cours d'après les renseignements recueillis lors du recensement. Le(s) recenseur(s) y a(ont) apposé sa(leur) signature, affirmant que cette liste est aussi complète et exacte que possible.

N°			N°		
116	Guertin Claire (f) 379 Alexander Rd.	J9H5C9	178	Miller Henry (m)527 McConnell Rd.	J9J1G5
117	Grenier Donald (m) R.R.2 Vanier Rd.	J9H5R1	179	Moore Dawn (f)527 McConnell Rd.	J9J1G5
118	Hardie Phyllis (f) P.O.Box 373 Aylmer	J9H5E7	180	Morin Robert (m)3 12th Ave. Aylmer	J9H6L9
119	Hardie Douglas (m)P.O.Box 373 Aylmer	J9H5E7	181	Morin Lynne (f)13 Alexander Bay	J9h5C9
120	Hamon François (m)393 Alexander Rd.	J9H5C9	182	Morin John (m)13 Alexander Bay	J9H5C9
121	Inglis David (m) 1 Boulders Rd.	J9H5C9	183	Moore Collette (f)18 Alexander Bay	J9H5C9
122	Ingray Sidney (m) R.R.1 Klock Rd.	J9H5C9	184	Moore Gary (m)18 Alexander Bay	J9H5C9
123	Ingray Sayer (f) R.R.1 Klock Rd.	J9H5C9	185	Moore Marie (f)18 Alexander Bay	J9H5C9
124	Joly Jacques (m)392 Alexander Rd.	J9H5C9	186	MacKenzie Gertrude (f)11 Davis St.	J9H5C9
125	Joly Nicole (f) 392 Alexander Rd.	J0H5C9	187	Mazet Alain (m)23 Alexander Bay	J9H5C9
126	Jemieson Robert (m)325 Eardley Rd.	J9H5C9	188	Mazet Marie-Anne (f)23 Alexander Bay	J9H5C9
127	Jemieson Thelma (f)325 Eardley Rd.	J9H5C9	189	Munger Christine (f)R.R.1 Boucher Rd.	J9H5C9
128	Jemieson Dwight (m)325 Eardley Rd.	J9H5C9	190	Munger LeoPaul (m)r.R.1 Boucher Rd.	J9H5C9
129	Kouri Eli (m)19 Davis St.Aylmer	J9H5C9	191	Mulligan Elmer (m)318 Alexander Rd.	J9H5C9
130	Kouri Claire (f) 19 Davis St.Aylmer	J9H5C9	192	Mulligan Marilyn(f)318 Alexander Rd.	J9H5C9
131	Kerr Osburn (m) R.R.1 Perry Rd.	J9H5C9	193	Morin Nicole (f)376 Alexander Rd.	J9H5C9
132	Keeble Paul (m)355 Alexander Rd.	J9H5C9	194	Mach Peter(m)309 Eardley Rd.	J9H5C9
133	Keeble Helen (f)355 Alexander Rd.	J9H5C9	195	Mach Wisha(f)309 Eardley Rd.	J9H5C9
134	Keeble Antoinette (f) Alexander Rd.	J9H5C9	196	Morphet Merry Beth(f)263 Eardley Rd.	J9H5C9
135	Keeley Thomas (m)375 Alexander Rd.	J9H5C9	197	Noel Leo (m)349 Alexander Rd.	J9H5C9
136	Keeley Nicole (f)375 Alexander Rd.	J9H5C9	198	Noel Helene (f)349 Alexander Rd.	J9H5C9
137	Keeley Todd (m)375 Alexander Rd.	J9H5C9	199	Otten Ilse(f)145 Beau Lac	J9H6H1
138	Khan Mary (f)R.R.1 Alexander Rd.	J9H5C9	200	Okuhara Dick(m)P.O.Box 303 Aylmer	J9H5E6
139	Khan Kabir (m) R.R.1 Alexander Rd.	J9H5C9	201	Ouellette Raymond (m)R.1Boucher Rd.	J9H5C9
140	Khan Karim (m) R.R.1 Alexander Rd.	J9H5C9	202	Olmsted Howard(m)363 Eardley Rd.	J9H5C9
141	Kluke Robert (m)217 Eardley Rd.	J9H5C9	203	Olmsted Jean(f)363 Eardley Rd.	J9H5C9
142	Kluke Marilyn (f)217 Eardley Rd.	J9H5C9	204	Olmsted Barbara(f)R.1 Eardley Rd.	J9H5C9
143	Kelm Josephine (f)209 Eardley Rd.	J9H5C9	205	Olmsted Ross (m) R.R.1 Eardley Rd.	J9H5C9
144	Kelm Michel (m) 209 Eardley Rd.	J9H5C9	206	Olmsted Stephan(m)355 Eardley Rd.	J9H5C9
145	Kelm Andrew (m) 209 Eardley Rd.	J9H5C9	207	Olmsted Karen (f)355 Eardley Rd.	J9H5C9
146	Kritsch Rupert (m)362 Alexander Rd.	J9H5C9	208	Oehling Hans(m)322 Alexander Rd.	J9H5C9
147	Kritsch Florence (f)362 Alexander Rd.	J9H5C9	209	Oehling Anna(f)322 Alexander Rd.	J9H5C9
148	Laplante Helene (f)R.R.2 Klock Rd.	J9H5R2	210	Paulin Denis(m)111 McConnell Rd.	J9H5C9
149	Laplante Daniel (m)R.R.2 Klock Rd.	J9H5R2	211	Prevost Roger(m)664 Klock Rd.	J9H5R1
150	Labelle Jules (m)465 McConnell Rd.	J9H5R1	212	Poirier Evelyn(f)664 Klock Rd.	J9H5R1
151	Latimer Mary-Ann(f)R.R.2 Vanier Rd.	J9H5R1	213	Poirier Jean Guy(m)326Alexander Rd.	J9H5C9
152	LaRose Michael (m)207 McConnell Rd.	J9H5C9	214	Poirier Leondeda(f)326 Alexander Rd	J9H5C9
153	LaRose Deborah (f)207 McConnell Rd.	J9H5C9	215	Poieir Anne (f)326 Alexander Rd.	J9H5C9
154	Lavigne Michelle (f)1Boulders Rd.	J9H5C9	216	Poirier Danielle(f)326 Alexander Rd	J9H5C9
155	Laflamme Rita (f)P.O.Box 123 Aylmer		217	Poissant Louise(f)R.R.1 Klock Rd.	J9H5C9
156	Landry Denise (f)111McConnell Rd.	J9H5C9	218	Pink Joan(f)204 Eardley Rd.	J9H5C9
157	Lamirande Huguette (f)R.R.1Boucher	J9H5C9	219	Perry Matthew(m)262 Eardley Rd.	J9H5C9
158	Lusk Betty (f) Alexander Rd.	J9H5C9	220	Quesnel Gilles(m)355 Alexander Rd.	J9H5C9
159	Lusk Bud (m) Alexander Rd.	J9H5C9	221	Richards Margaret(f) 527 McConnell Rd.	J9J1G5
160	Lebrun Marcelle (f)350 Alexander Rd.	J9H5C9	222	Richards George(m)527 McConnell Rd.	J9J1G5
161	Lebrun Jean (m) 350 Alexander Rd.	J9H5C9	223	Reynolds Timothy(m)141 Beau Lac	J9H5G8
162	Loken Mildred (f)356 Alexander Rd.	J9H5C9	224	Reynolds Susan(f)141 Beau Lac	J9H5G8
163	Loken James (m)356 Alexander Rd.	J9H5C9	225	Rivet Dola(f)16 Alexander Bay	J9H5C9
164	Lefebvre Daniel (m)676 Klock Rd.	J9H5C9	226	Rivet Denis(m)16 Alexander Bay	J9H5C9
165	Lefebvre Volla (f)676 Klock Rd.	J9H5C9	227	Reside Gloria(f)R.R.1 Perry Rd.	J9H5C9
166	Labelle Augustin (m)R.R.1Klock Rd.	J9H5C9	228	Reside Vibert(m)R.R.1 Perry Rd.	J9H5C9
167	Lagacé Robert (m)R.R.2 Klock Rd.	J9H5C9	229	Reside Robert(m)R.R.1 Perry Rd.	J9H5C9
168	Lagacé Denise (f) R.R.2 Klock Rd.	J9H5C9	230	Rouleau Robert(m)R.R.1 Klock Rd.	J9H5C9
169	Lauzon Florence (f)R.R.2 Klock Rd.	J9H5C9	231	Rouleau Yvette(f)R.R.1 Klock Rd.	J9H5C9
170	Laurin Suzanne (f)393 Alexander Rd.	J9H5C9	232	Reid Elva(f)329 Alexander Rd.	J9H5C9
171	Legault Guy (m)317 Eardley Rd.	J9H5C9	233	Reid Elwin(m)329 Alexander Rd.	J9H5C9
172	Legault Madelaine (f)317 Eardley Rd.	J9H5C9	234	Reid Sharon(f)329 Alexander Rd.	J9H5C9
173	Legault Claude (f)317 Eardley Rd.	J9H5C9	235	Reid Karen(f)329 Alexander Rd.	J9H5C9
174	Limoges Beatrice (f)317 Eardley Rd.	J9H5C9	236	Rene De Cotret Jacques (m) 383 Alexander Rd.	J9H5C9
175	Landry Heather (f)277 Eardley Rd.	J9H5C9	237	Rene De Cotret Sharon (f) 383 Alexander Rd.	J9H5C9
176	McKinnon John (m)27 Davis St.Box 56	J9H5C9			
177	McKinnon Charlotte (f)27 Davis St	J9H5C9			

RURAL/RURALE		electoral district/circonscription	URBAN/URBAINE	
N° 181	page N° 3 of/de 3	Hull - Aylmer	N°	page N° of/de
polling division section de vote		certified signature(s)-enumerator(s) / certifié signature(s)-recenseur(s)		polling division section de vote

165083

F 303 **PRELIMINARY LIST OF ELECTORS**

ELECTIONS CANADA

LISTE PRÉLIMINAIRE DES ÉLECTEURS

85M 7 79

This list of qualified electors for the polling division number as set out below was prepared for use at the pending federal election from information obtained at the enumeration and has been certified by the signature(s) below as to completeness and correctness so far as is possible.

La présente constitue la liste des électeurs de la section de vote dont le numéro apparaît plus bas préparée en vue de l'élection fédérale en cours d'après les renseignements recueillis lors du recensement. Le(s) recenseur(s) y a(ont) apposé sa(leur) signature, affirmant que cette liste est aussi complète et exacte que possible.

N°		
238	Rene De Cotret Roger (m) 383 Alexander Rd.	J9H5C9
239	Rodrigue William (m)R.R.1 Klock Rd.	J9H5C9
240	Renaud Lyse (f)371 Alexander Rd.	J9H5C9
241	Renaud Gaston (m)371 Alexander Rd.	J9H5C9
242	Rochon Royal (m)C.P.496 Aylmer	J9H5E4
243	Rochon Marthe(f)C.P.496 Aylmer	J9H5E4
244	Rochon Elyse(f)C.P.496 Aylmer	J9H5E4
245	Rochon Louise(f)C.P.496 Aylmer	J9H5E4
246	Renaud Michel(m)R.R.1 Klock Rd.	J9H5C9
247	Renaud Sylvie(f)R.R.1 Klock Rd.	J9H5C9
248	Ritchie Fred(m)263 Eardley Rd.	J9H5C9
249	Ritchie Robena(f)263 Eardley Rd.	J9H5C9
250	Sullard Herve(m)C.P.2 Aylmer	J9H5E4
251	Sullard Simone(f)C.P.2 Aylmer	J9H5E4
252	Smith Robert(m)2 Davis St.	J9H5C9
253	Smith Joyce(f) 2 Davis St.	J9H5C9
254	Souliere Garry(m)660 Klock Rd.	J9H5E6
255	Souliere Judy(f)660 Klock Rd.	J9H5E6
256	Saumure Robert(m)R.R.1 Alexander Rd.	J9H5C9
257	Saumure Renee(f)R.R.1 Alexander Rd.	J9H5C9
258	Sylvain Denise(f)313 Eardley Rd.	J9H5C9
259	Tremblay Francois(m)123 McConnell Rd	J9H5C9
260	Tremblay Beverley(f)123 McConnell Rd	J9H5C9
261	Tremblay Jean(m)123 McConnell Rd.	J9H5C9
262	Tache Pierre(m)C.P.Aylmer	J9H5E4
263	Tache Denise(f)C.P. Aylmer	J9H5E4
264	Twinn Sylvie(f) Davis St.	J9H5C9
265	Twinn Jeff (m) Davis St.	J9H5C9
266	Trepanier Claire(f)R.R.1 Klock Rd.	J9H5E1
267	Trepanier Serge(m) R.R.1 Klock Rd.	J9H5E1
268	Trudeau Ken(m)208 Eardley Rd.	J9H5C9
269	Trudeau Joan(f)208 Eardley Rd.	J9H5C9
270	Trepanier Pierre(m)R.R.1 Terry Fox	J9H5C9
271	Trepanier Claire(f)R.R.1 Terry Fox	J9H5C9
272	Unwin Peter(m)R.R.2 Vanier Rd.	J9H5E1
273	Unwin Roberta(f) R.R.2 Vanier Rd.	J9H5E1
274	Veesche Maria(f)147 Beau Lac	J9H6H1
275	Veesche Heinz(m)147 Beau Lac	J9H6H1
276	Vaillant Louise(f)19 Alexander Bay	J9H5C9
277	Villeneuve Lise(f)12 Davis St.	J9H5C9
279	Whelan Rene(m)C.P.93 Aylmer	J9H5E4
280	Whelan Berthe(f)C.P.93 Aylmer	J9H5E4
281	Watts Claudette(f)R.R.1 Klock Rd.	J9H5C9
282	Whitlock Claude(m)353 Alexander Rd.	J9H5C9
283	Whitlock Lorraine(f)353 Alexander Rd	J9H5C9
284	Desloges Armand(m)299 Eardley Rd.	J9H5C9
285	Desloges Jeannine(f)299 Eardley Rd	J9H5C9
286	Clement Pierre(m)R.R.1 Terry Fox	J9H5C9
287	Clement Michlene(f)R.R.1 Terry Fox	J9H5C9
288	Carriere Rolland(m)R.R.1 Terry Fox	J9H5C9
289	Carriere Mary(f) R.R.1 Teeery Fox	J9H5C9
290	Kerr Alonzo(m)R.R.1 Eardley Rd.	J9H5C9
291	Lewandowski Witold J. (m) 354 Alexander Rd.	J9H5C9
292	Lewandowski Patricia A. (f) 354 Alexander Rd.	J9H5C9
293	Lewandowski Michael (m) 354 Alexander Rd.	J9H5C9
294	Odrais Michel (m)21 Queens Park	J9H1V1
295	Mercier Odette (f)21 Queens Park	J9H1V1
296	Dompiere Robert(m)750 DuVerger	J9J1X2
297	Dompiere Carole(f)750 DuVerger	J9J1X2
298	DuBeau Paul(m)109 Des Champions	J9J1X2
299	DuBeau Sylvie(f)109 Des Champions	J9J1X2
300	Dubois Donet (m)321 Eardley Rd.	J9H5C9
301	Dubois Jeannette(f)321 Eardley Rd.	J9H5C9
302	Dubois Sylvain(m)321 Eardley Rd.	J9H5C9
303	Ribichaud Francois (m) 618 McConnell Rd.	J9H1R5
304	Ribichaud Lorraine (f) 618 McConnell Rd..	J9H1R5

RURAL/RURALE

N° 181

page N° 3 of/de 3

polling division section de vote

electoral district/circonscription: Hull-Aylmer

certified/certifié signature(s)-enumerator(s) / signature(s)-recenseur(s): Dacey Arts

URBAN/URBAINE

N° page N° of/de

polling division section de vote

165084

F 303 PRELIMINARY LIST OF ELECTORS

85M 7-79

ELECTIONS CANADA

LISTE PRÉLIMINAIRE DES ÉLECTEURS

This list of qualified electors for the polling division number as set out below was prepared for use at the pending federal election from information obtained at the enumeration and has been certified by the signature(s) below as to completeness and correctness so far as is possible.

La présente constitue la liste des électeurs de la section de vote dont le numéro apparaît plus bas préparée en vue de l'élection fédérale en cours d'après les renseignements recueillis lors du recensement. Le(s) recenseur(s) y a(ont) apposé sa(leur) signature, affirmant que cette liste est aussi complète et exacte que possible.

N°			
	CHEMIN PINK		
1	Amyot, Micheline (F)	RR2	J9H5E1
	DES FEES		
2	Alexander, Flora (F)	34	J9H5E1
	RR2 VANIER		J9H5E1
3	Belley, Marie Jeanne (F)		
4	Belley, Jean-Louis (M)		
5	Belley, Claire (F)		
6	Belley, Nicole (F)		
7	Belley Diane (F)		
8	Belley, Raymond (M)		
9	Belley, Jeanne (F)		
10	Belley, Benoit (M)		
11	Belley, Maurice (M)		
12	Belley, Yves (M)		
	CHEMIN DE LA MONTAGNE		
13	Boudreault, Pierre-Yves (M)	881	J9H5E1
14	Bourque, Pierre Paul (M)	847	J9H5E1
	AVENUE DES POMMIERS		
15	Beaudry, Marcel (M)	3	J9H3E1
16	Beaudry, Mona (F)	3	J9H3E1
17	Beaudry, Jean-Luc (M)	3	J9H3E1
18	Beaudry, Anne (F)	3	J9H3E1
19	Beaudry, Charles (M)	3	J9H3E1
20	Bedard, Georges (M)	13	J9H5E1
21	Bedard, Celine (F)	13	J9H5E1
	DES FEES		
22	Bouchard, Yvon (M)	29	J9H3A6
23	Bouchard, Rita (F)	29	J9H3A6
24	Bouchard, Lucie (F)	29	J9H3A6
25	Binet, Rhea (F)	31A	J9H5E1
	RR2 VANIER		J9H5E1
26	Coutlee, Gaston (M)		
27	Coutlee, Rita (F)		
28	Carisse, Raoul (M)		
29	Carisse, Bernard (M)		
	RR2 CHEMIN PINK		J9H5E1
30	Cote, Fernand (M)		
31	Cote, Anne-Marie (F)		
	CHEMIN DE LA MONTAGNE		J9H5E1
32	Crete, Michel (M)	875	
33	Crete, Lynn (F)	875	
34	Cormier, Bernard (M)	843	
35	Cormier, Jeannine (F)	843	

N°			
	DES FEES		
36	Clement, Irene (F)	11	J9H3A6
37	Clement, Louis (M)	11	J9H3A6
38	Clement, Pierre (M)	11	J9H3A6
39	Clement, Louise (F)	11	J9H3A6
40	Cleroux, Albert Sr (M)	19	J9H3A6
41	Cleroux, Maurice (M)	19	J9H3A6
42	Cleroux, Alice (F)	19	J9H3A6
43	Cleroux, Albert Jr (M)	19	J9H3A6
44	Chausse, Florent (M)	10	J9H5E1
45	Chausse, Flore (F)	10	J9H5E1
	RR2 VANIER		J9H5E1
46	Dinelle, Robert (M)		
	KILROY CRES		J9H5E1
47	Desforges, Gerard (M)	32	
48	Desforges, Paulette (F)	32	
49	Desforges, Jocelyn (M)	32	
50	Degagne, Gaston (M)	5	
51	Drainville, Sylvie (F)	37	
52	DeHaan, Jan (M)	24	
53	DeHaan, Jantje (F)	24	
	DES POMMIERS		J9H5E1
54	Desrosiers, Pierre (M)	2	
55	Desrosiers, Denise (F)	2	
56	Desrosiers, Nicole (F)	2	
57	Desrosiers, Josee (F)	2	
	DES FEES		J9H5E1
58	Desjardins, Danielle (F)	20	
59	Deschenes, Roger (M)	27	
60	Deschenes, Claire (F)	27	
	AVENUE DES FEUX FOLLETS		J9H5E1
61	Duquette, Mona (F)	28	
62	Duquette, Andre (M)	28	
	RR2 GMD 552 GAMELIN		J9H5E1
63	Dufour, Donat (M)	270	
64	Dufour, Cecile (F)	270	
65	Dufour, Etzel (F)	270	
	RR2 VANIER		J9H5E1
66	Fournier, Blanche (F)		
	KILROY CRES		J9H5E1
67	Filion, Claire (F)	6	
	RR2 VANIER		J9H5E1
68	Guilbeault, Leo (M)		

RURAL/RURALE

N° 182 page N° 1 of/de 4

polling division section de vote

electoral district/circonscription

HULL-AYLMER

certified certifié

signature(s)-enumerator(s) / signature(s)-recenseur(s)

URBAN/URBAINE

N° page N° of/de

polling division section de vote

165085

F 303 **PRELIMINARY LIST OF ELECTORS**

ELECTIONS CANADA

LISTE PRÉLIMINAIRE DES ÉLECTEURS

8.5M-7.79

This list of qualified electors for the polling division number as set out below was prepared for use at the pending federal election from information obtained at the enumeration and has been certified by the signature(s) below as to completeness and correctness so far as is possible.

La présente constitue la liste des électeurs de la section de vote dont le numéro apparaît plus bas préparée en vue de l'élection fédérale en cours d'après les renseignements recueillis lors du recensement. Le(s) recenseur(s) y a(ont) apposé sa(leur) signature, affirmant que cette liste est aussi complète et exacte que possible.

N°		
	RR2 VANIER	J9H5E1
69	Guilbeault, Rita (F)	
70	Guilbeault, Maurice (M)	
71	Guilbeault, Louise (F)	
	DES POMMIERS	J9H5E1
72	Gagnon, Andre (M)	11
73	Gagnon, Suzanne (F)	11
74	Giguere, Gaetane (F)	16
75	Gagne, Eveline (F)	4
	DES FEES	J9H5E1
76	Gagne, Michelle (F)	20
	FEUX FOLLETS	J9H5E1
77	Guilbault, Suzanne (F)	20
78	Guilbault, Jean-Pierre (M)	20
	RR2 AYLMER	J9H5E1
79	Girard, Ernest (M)	
80	Girard, Therese (F)	
81	Girard, Sylvain (M)	
	CHEMIN DE LA MONTAGNE	J9H5E1
82	Hebert, Michele (F)	881
	DES FEES	J9H5E1
83	Hamelin, Denis (M)	20
84	Hamelin, Jean-Guy (M)	20
85	Hamelin, Celine (F)	20
	KILROY CRES	J9H5E1
86	Iljevec, Claudette (F)	6
87	Iljevec, Louise (F)	6
88	Iljevec, Denise (F)	6
	RR2 CHEMIN VANIER	J9H5E1
89	Khalife, Assaad (M)	
90	Khalife, Carrolle (F)	
91	Khalife, Isber (M)	
	DES POMMIERS	J9H5E1
92	Kessel, Andy (M)	14
93	Kessel, Nell (F)	14
	RR2 VANIER	J9H5E1
94	Lefebvre, Gaston (M)	
95	Lefebvre, Aimee (F)	
96	Lefebvre, Robert (M)	

N°		
	KILROY CRES	J9H5E1
97	Lafleur, Carolle (F)	14
98	Lafleur, Marcel (M)	14
99	LeDuc, Helene (F)	5
100	Lorrain, Sylvie (F)	27
101	Lorrain, Paul (M)	27
102	Lalonde, Marjolaine (F)	27
103	Lorrain, Jocelyn (M)	27
104	Lorrain, Lise (F)	27
	RR2 CHEMIN VANIER	J9H5E1
105	Levesque, Wilfrid (M)	
	CHEMIN DE LA MONTAGNE	J9H5E1
106	Laurin, Raymond (M)	885
107	Laurin, Nicole (F)	885
	DES POMMIERS	J9H5E1
108	Lavoie, Roland (M)	9
109	Lavoie, Laurette (F)	9
110	Lavoie, Monique (F)	9
111	Lavoie, Sylvain (M)	9
112	Lavoie, Julie (F)	9
113	Levesque, Anne-Marie (F)	22
114	Levesque, Sylvette (F)	22
115	Levesque, Henri (M)	22
116	Lemay, Claude (M)	16
117	Lalonde, Honorius (M)	4
	DES FEES	J9H5E1
118	Langevin, John (M)	33
119	Langevin, Denise (F)	33
	DES LUTINS	J9H5E1
120	Lamoureux, Roger (M)	6
	RR2 CP 405	J9H5E1
121	Legare, Louise (F)	
122	Legare, Henri (M)	
	AVENUE MERLIN	J9H5E1
123	Lacourse, Serge (M)	30
124	Lacourse, Nicole (F)	30
	DES FEUX FOLLETS	J9H5E1
125	Laurin, Michel (M)	26
126	Laurin, Diane (F)	26
	RR2 GMD 552 GAMELIN	J9H5E1
127	Lesage, Gerry (M)	270

RURAL/RURALE

N° 182 page N° 2 of/de 4

polling division / section de vote

electoral district / circonscription: HULL-AYLMER

certified / certifié

signature(s)-enumerator(s) / signature(s)-recenseur(s)

URBAN/URBAINE

N° page N° of/de

polling division / section de vote

165086

F 303 PRELIMINARY LIST OF ELECTORS

8.5M 7-79

ELECTIONS CANADA

LISTE PRÉLIMINAIRE DES ÉLECTEURS

This list of qualified electors for the polling division number as set out below was prepared for use at the pending federal election from information obtained at the enumeration and has been certified by the signature(s) below as to completeness and correctness so far as is possible.

La présente constitue la liste des électeurs de la section de vote dont le numéro apparaît plus bas préparée en vue de l'élection fédérale en cours d'après les renseignements recueillis lors du recensement. Le(s) recenseur(s) y a(ont) apposé sa(leur) signature, affirmant que cette liste est aussi complète et exacte que possible.

N°		
	KILROY CRES J9H5E1	
128	McCaffrey, Joseph Sr (M)	33
129	McCaffrey, Maude (F)	33
130	McCaffrey, Michael (M)	33
131	McCaffrey, Joseph Jr (M)	33
132	McCaffrey, Mary (F)	33
133	Morrison, John Sr (M)	38
134	Morrison, Audrey (F)	38
135	Morrison, John Jr (M)	38
136	Morrison, Michael (M)	38
137	Morrison, Peter (M)	38
138	Moore, Donna (F)	7
139	Moore, Michael (M)	7
140	Mikaeliane, Albert (M)	13
141	Mikaelian, Suzanne (F)	13
142	Maisonneuve, Andre (M)	29
143	Maisonneuve, Francine (F)	29
	CHEMIN DE LA MONTAGNE J9H5E1	
144	Miller, Marion (F)	875
	RR2 CHEMIN VANIER J9H5E1	
145	Martineau, Anne (F)	
146	Martineau, Claude (M)	
147	Martineau, Helene (F)	
148	Martineau, Stephane (M)	
	RR2 PINK ROAD J9H5E1	
149	Murphy, Lawrence (M)	
150	Murphy, Adriann (F)	
	AVE DES POMMIERS J9H5E1	
151	Mauffette, Jacques (M)	5
152	Mauffette, Anne (F)	5
153	Marengere, Sharleen (F)	21
	DES FEES J9H5E1	
154	Marengere, Rollande (F)	33B
155	Marion, Therese (F)	26
156	Marion, Ronald (M)	26
	AVENUE FEUX FOLLETS J9H5E1	
157	Monette, Suzanne (F)	23
158	Monette, Gerald (M)	23
159	Monette, Chantal (F)	23
160	Marois, Arthur (M)	27C
161	Marois, Lorraine (F)	27C
	KILROY CRES J9H5E1	
162	Pirie, Kathleen (F)	26
163	Pareanen, Paul (M)	15
164	Pareanen, Rosanne (F)	15

N°		
	RR2 CHEMIN VANIER J9H5E1	
165	Proulx, Charles (M)	
166	Proulx, Lucille (F)	
167	Proulx, Gilles (M)	
	DES FEES J9H5E1	
168	Perrier, Jacques (M)	36
169	Perrier, Murielle (F)	36
	RR2 VANIER	
170	Routliffe, John (M)	
171	Routliffe, Joseph (M)	
	KILROY CRES J9H5E1	
172	Renaud, Jean-Jacques	37
	RR2 RUE DES PEUPLIERS J9H5E1	
173	Roy, Gabriel (M)	
174	Roy, Marthe (F)	
175	Robert, Paul (M)	
176	Robert, Lise (F)	
	CHEMIN DE LA MONTAGNE J9H5E1	
177	Roy, Marcel (M)	847
	DES FEES J9H5E1	
178	Rochon, David (M)	33B
	DES LUTINS J9H5E1	
179	Richard, Elizabeth (F)	5
	DES FEUX FOLLETS J9H5E1	
180	Renaud, Odette (F)	28
	KILROY CRES J9H5E1	
181	Strebe, Jerry (M)	27
	RR2 CHEMIN PINK J9H5E1	
182	Simard, Georges (M)	
	KILROY CRES J9H5E1	
183	Seguin, Jacques (M)	18
184	Seguin, Helene (F)	18
	CHEMIN DE LA MONTAGNE J9H5E1	
185	Survilla, Janka (M)	873
186	Survilla, Joanna (F)	873
187	Survilla, Hanna (F)	873
188	Survilla, Maria Paula (F)	873

RURAL/RURALE			electoral district/circonscription	URBAN/URBAINE		
N°	page		HULL-AYLMER	N°	page	
182	N° 3	of/de 4	certified / certifié signature(s)-enumerator(s) / signature(s)-recenseur(s)		N°	of/de
polling division / section de vote				polling division / section de vote		

F 303 **PRELIMINARY LIST OF ELECTORS**

ELECTIONS CANADA

LISTE PRÉLIMINAIRE DES ÉLECTEURS

165087

8 5M 7 79

This list of qualified electors for the polling division number as set out below was prepared for use at the pending federal election from information obtained at the enumeration and has been certified by the signature(s) below as to completeness and correctness so far as is possible

La présente constitue la liste des électeurs de la section de vote dont le numéro apparaît plus bas préparée en vue de l'élection fédérale en cours d'après les renseignements recueillis lors du recensement. Le(s) recenseur(s) y a(ont) apposé sa(leur) signature, affirmant que cette liste est aussi complète et exacte que possible.

N°		N°
	RUE DES POMMIERS J9H5E1	
189	Sreerama, Venkata (M) 15	
190	Sreerama, Monique (F) 15	
191	Saint Onge, Marcel (M) 20	
192	Saint Onge, Jacqueline (F) 20	
	KILROY CRES J9H5E1	
193	Turgeon, Michel (M) 30	
194	Turgeon, Lise (F) 30	
	AVENUE DES FEUX FOLLETS J9H3A6	
195	Therien, Suzanne (F) 1	
	DES FEES	
196	Trepanier, Jacques (M) 25	
	DES POMMIERS J9H5E1	
197	Vicente, Marcel (M) 23	
198	Vicente, Nolin Jocelyne (F) 23	
	DES FEES	
199	Vaillancourt, Rose (F) 31B	
	RR2 VANIER	
200	Walker, John W (M)	
201	Walker, Alberta M (F)	
202	Walker, Terry J (M)	
203	Walker, Richard L (M)	
204	Welch, Nancy (F)	
	DES POMMIERS J9H5E1	
205	Yelle, Andre (M) 17	
206	Yelle, Suzanne (F) 17	

RURAL/RURALE			electoral district/circonscription	URBAN/URBAINE	
N°	page		HULL-AYLMER	N°	page
182	N° 4	of/de 4	certified / certifié signature(s)-enumerator(s) / signature(s)-recenseur(s)		N° of/de
polling division / section de vote				polling division / section de vote	

165088

F-303

PRELIMINARY LIST OF ELECTORS

ELECTIONS CANADA

LISTE PRÉLIMINAIRE DES ÉLECTEURS

8.5M / 79

This list of qualified electors for the polling division number as set out below was prepared for use at the pending federal election from information obtained at the enumeration and has been certified by the signature(s) below as to completeness and correctness so far as is possible.

La présente constitue la liste des électeurs de la section de vote dont le numéro apparaît plus bas préparée en vue de l'élection fédérale en cours d'après les renseignements recueillis lors du recensement. Le(s) recenseur(s) y a(ont) appose sa(leur) signature, affirmant que cette liste est aussi complète et exacte que possible.

N°		N°	
1	Arsenault, Manon (F) RR 1 Chemin Perry J9H 5C9	36	Charlebois, Lionel (M) RR 1 Chemin Boucher J9H 5C9
2	Beausoleil, Jean-Paul (M) RR 2 Boucher Rd. J9H 5E1	37	Charlebois, Pierre (M) RR 1 Chemin Boucher J9H 5C9
3	Beausoleil, Therese (F) RR 2 Boucher Rd J9H 5E1	38	Charlebois, Louise (F) RR 1 Chemin Boucher J9H 5C9
4	Bernier, Monelle (F) 11 Desroches J9H 5E1	39	Chartrand, Rene (M) RR 1 Chemin Boucher J9H 5C9
5	Bernier, Bernard (M) 11 Desroches J9H 5E1	40	Chartrand, Yvette (F) RR 1 Chemin Boucher J9H 5C9
6	Boutin, Richard (M) 7 Desroches J9H 5E1	41	Chartrand, Real (M) RR 1 Chemin Boucher J9H 5C9
7	Boutin, Diane (F) 7 Desroches J9H 5E1	42	Chartrand, Lucie (F) RR 1 Chemin Boucher J9H 5C9
8	Belisle, Doris (M) RR 2 Klock Rd. J9H 5E1	43	Chartrand, Monique (F) RR 1 Chemin Boucher J9H 5C9
9	Belisle, Ginette (F) RR 2 Klock Rd. J9H 5E1	44	Côté, Benoit (M) 467 Coulonge J9H 5C9
10	Belisle, Stephan (M) RR 2 Klock Rd. J9H 5E1	45	Côté, Carlyn (F) 467 Coulonge J9H 5C9
11	Basseville, Ghislaine (F) RR 2 Klock Rd. J9H 5E1	46	Chartier, Raymond (M) 463 Coulonge J9H 5C9
12	Basseville, Vincent (M) RR 2 Klock Rd. J9H 5E1	47	Chartier, Lois (F) 463 Coulonge J9H 5C9
13	Bell, Kenneth (M) RR 2 Klock Rd. J9H 5E1	48	Chartier, Pierre (M) 463 Coulonge J9H 5C9
14	Bell, Dorothy (F) RR 2 Klock, Rd. J9H 5E1	49	Chartier, Mike (M) 463 Coulonge J9H 5C9
15	Belisle, Paul (M) 427 Chateauguay J9H 5C9	50	Catalano, Biagio (M) RR 1 Chemin Perry J9H 5C9
16	Belisle, Aline (F) 427 Chateauguay J9H 5C9	51	Catalano, Yvonne (F) RR 1 Chemin Perry J9H 5C9
17	Beaudet, Claude (M) 763 Chemin Perry J9H 5C9	52	Cain, Stanley (M) RR 1 Chemin Perry J9H 5C9
18	Boutin, Pierre (M) 783 Chemin Perry J9H 5C9	53	Casselman, Winston (M) RR 1 Chemin Perry J9H 5C9
19	Boutin, Louise (F) 783 Chemin Perry J9H 5C9	54	Casselman, Jean (F) RR 1 Chemin Perry J9H 5C9
20	Boult, Marcel (M) RR 1 Chemin Perry J9H 5C9	55	Coulombe, Guy (M) 4 Chemin Boucher J9H 5E1
21	Bujold, Monique (F) RR 1 Chemin Perry J9H 5C9	56	Carriere, Roland (M) Terry Fox Road J9H 5E4
22	Brosseau, Lyne (F) 863 Chemin Perry J9H 5C9	57	Carriere, Mary (F) Chemin Terry Fox J9H 5E4
23	Barnabe, Henri (M) RR 1 Klock Rd. J9H 5C9	58	Dagenais, Eric (M) R R 2 Boucher Rd. J9H 5E1
24	Barnabe, Helene (F) RR 1 Klock Rd. J9H 5C9	59	Dagenais, Suzanne (F) RR 2 Boucher Rd. J9H 5E1
25	Boyer, Claude (M) RR 2 Chemin Vanier J9H 5E1	60	Dorris, Heather (F) RR 2 Vanier Rd. J9H 5E1
26	Blais-Viau, Monique (F) RR 1 Chemin Pink J9H 5C9	61	Dorris, Marcel (M) RR 2 Vanier Rd. J9H 5E1
27	Bouillon, Constant (M) 103 Chemin Scholle J9H 5C9	62	Dumouchel, Roger (M) 9 Desroches J9H 5E1
28	Beattie, Ray (M) Terry Fox Rd. J9H 5C9	63	Dumouchel, Cécile (F) 9 Desroches J9H 5E1
29	Beattie, Darlene (F) Terry Fox Rd J9H 5C9	64	Dumouchel, Ginette (F) 9 Desroches J9H 5E1
30	Belanger, Yvon (M) RR 1 Chemin Perry J9H 5C9	65	Dumouchel, Jean-Guy (M) 9 Desroches J9H 5E1
31	Belanger, Yvette (F) RR 1 Chemin Perry J9H 5C9	66	Dupont, Pierre (M) 512 Chemin Vanier J9H 5E1
32	Belanger, Lise (F) RR 1 Chemin Perry J9H 5C9	67	Dupont, Jo-Anne (F) 512 Chemin Vanier J9H 5E1
33	Belanger, Guy (M) RR 1 Chemin Perry J9H 5C9	68	Denomme, France (F) RR 1 Chemin Perry J9H 5C9
34	Chevrier, Michel (M) RR 2 Vanier Rd. J9H 5E1		
35	Chevrier, Bonnie (F) RR 2 Vanier Rd. J9H 5E1		

RURAL / RURALE

N° 183 — polling division / section de vote

page N° 1 of/de 3

electoral district / circonscription: Hull--Aylmer

certified / certifié — signature(s) enumerator(s) / signature(s) recenseur(s)

URBAN / URBAINE

N° — polling division / section de vote

page N° of/de

F 303 **PRELIMINARY LIST OF ELECTORS**

ELECTIONS CANADA

LISTE PRÉLIMINAIRE DES ÉLECTEURS

165089

B5M-7 79

This list of qualified electors for the polling division number as set out below was prepared for use at the pending federal election from information obtained at the enumeration and has been certified by the signature(s) below as to completeness and correctness so far as is possible.

La présente constitue la liste des électeurs de la section de vote dont le numéro apparaît plus bas préparée en vue de l'élection fédérale en cours d'après les renseignements recueillis lors du recensement. Le(s) recenseur(s) y a(ont) apposé sa(leur) signature, affirmant que cette liste est aussi complète et exacte que possible.

N°		N°	
69	Denesha, Daniel (M) 462 Coulonge J9H 5C9	113	Lamoureux, Nicole (F) RR 2 Boucher Rd. J9H 5E1
70	Dupuis, Robert (M) 4 Ch. Boucher J9H 5E1	114	Lecuyer, Léo (M) RR2 Klock Rd. J9H 5E1
71	Foran, Gerald (M) 412 Chateauguay J9H 5C9	115	Lecuyer, Noelline (F) RR2 Klock Rd. J9H 5E1
72	Foran, Edith (F) 412 Chateauguay J9H 5C9	116	Lamirande, Robert (M) RR1 Boucher Rd. J9H 5C9
73	Foucault, Nicole (F) 851 Ch. Perry J9H 5C9	117	Lajeunesse, Renée (F) 482 Chapleau RR 1 J9H 5C9
74	Foucault, Georges (M) 851 Chemin Perry J9H 5C9	118	Lajeunesse, Jean (M) 482 Chapleau RR 1 J9H 5C9
75	Filiou, Fernand (M) RR 1 Ch. Pink J9H 5C9	119	Larocque, Michel (M) 474 Chapleau RR 1 J9H 5C9
76	Filiou, Murielle (F) RR 1 Chemin Pink J9H 5C9	120	Larocque, Marguerite (F) 474 Chapleau RR 1 J9H 5C9
77	Filiou, Fernand Jr. (M) RR 1 Chemin Pink J9H 5C9	121	Labonté, Guy (M) 458 Coulonge J9H 5C9
78	Filiou, Laurent (M) RR 1 Chemin Pink J9H 5C9	122	Labonté, Joanne (F) 458 Coulonge J9H 5C9
79	Fine, Ray (M) RR 1 Ch. Pink J9H 5C9	123	Lafontaine, Michel (M) 442 Coulonge J9H 5C9
80	Fine, Maxine (F) RR 1 Ch. Pink J9H 5C9	124	Lafontaine, Carole (F) 442 Coulonge J9H 5C9
81	Farley, Ray (M) Terry Fox Rd. J9H 5C9	125	Landriault, Pierre (M) Ch. Boucher J9H 5E5
82	Gauthier, Michel (M) 475 Chapleau J9H 5C9	126	Landriault, Lucienne (F) Chemin Boucher J9H 5E5
83	Gauthier, Monique (M) 475 Chapleau J9H 5C9	127	Leblanc, Réjeanne (F) 466 Coulonge J9H 5C9
84	Gagnon, Robert (M) 450 Coulonge J9H 5E7	128	Leblanc, Rodolphe (M) 466 Coulonge J9H 5C9
85	Gagnon, Lisette (F) 450 Coulonge J9H 5E7	129	Lavoie, Gilles (M) 887 Ch. Perry J9H 5C9
86	Gosselin, Richard (M) 418 Chateauguay J9H 5C9	130	Lavoie, Françoise (F) 887 Ch. Perry J9H 5C9
87	Gosselin, Denise, (F) 418 Chateauguay J9H 5C9	131	Lavergne, Denis (M) 859 Ch. Perry J9H 5C9
88	Gendron, Jean (M) 419 Chateauguay J9H 5C9	132	Lavergne, Carmen (F) 859 Ch. Perry J9H 5C9
89	Gendron-Desrivières, Louise (F) 419 Chateauguay J9H 5C9	133	Liberty, Karen (F) 464 Eardley Rd. J9H 5C9
90	Gornon, Phil (M) 408 Chateauguay J9H 5C9	134	Liberty, Steve (M) 464 Eardley Rd. J9H 5C9
91	Gornon, Fernande (F) 408 Chateauguay J9H 5C9	135	Lacasse, Paul (M) 460 Eardley Rd. J9H 5C9
92	Gravelle, Richard (M) RR 1 Boucher Rd. J9H 5E1	136	Lacasse, Rolande (F) 460 Eardley Rd. J9H 5C9
93	Gravelle, Sheila (F) RR1 Boucher Rd. J9H 5E1	137	Lacasse, Yvette (F) 460 Eardley Rd. J9H 5C9
94	Gordier, Suzanne (F) 763 Chemin Perry J9H 5C9	138	Lacasse, Jean (M) 460 Eardley Rd. J9H 5C9
95	Gray, Angelina (F) 815 Ch. Perry J9H 5C9	139	Loignon, Jean-Michel (M) RR1 Pink Road J9H 5C9
96	Gray, Sydney (M) 815 Ch. Perry J9H 5C9	140	Marion, Lucien (M) 863 Ch. Perry J9H 5C9
97	Gray, Garry (M) 815 Ch. Perry J9H 5C9	141	Menard, Yvon (M) RR 1 Ch. Perry J9H 5C9
98	Gagnon, Pamela (F) 95 Ch. Scholle J9H 5C9	142	Menard, Therese (F) RR1 Ch. Perry J9H 5C9
99	Gagnon, Gaston (M) 95 Ch. Scholle J9H 5C9	143	Mercier, Aimé (M) RR 1 Ch. Perry J9H 5C9
100	Gulliver, William (M) 486 Eardley Rd. J9H 5C9	144	Moore, Vera (F) 790 Ch. Perry J9H 5C9
101	Gulliver, Leila (F) 486 Eardley Rd. J9H 5C9	145	Moore, Frederic (M) 790 Ch. Perry J9H 5C9
102	Howard, Helen (F) RR 2 Klock Rd. J9H 5E1	146	Moreau, Michelle (F) RR 2 Klock Rd. J9H 5E1
103	Howard, Holly (M) RR 2 Klock Rd. J9H 5E1	147	Middlemiss, Bruce (M) 15 Desroches J9H 5E1
104	Howard, John (M) RR 2 Klock Rd. J9H 5E1	148	Middlemiss, Francine (F) 15 Desroches J9H 5E1
105	Harding, Kenneth (M) RR 2 Klock Rd. J9H 5E1	149	Martin, Anita (F) 794 Perry Rd. J9H 5C9
106	Harding, Elaine (F) RR 2 Klock Rd. J9H 5E1	150	Martin, Edward (M) 794 Perry Rd. J9H 5C9
107	Juteau, Jean-Marc (M) RR 2 Klock Rd. J9H 5E1	151	Matte, Michel (M) 76 Scholle J9H 5C9
108	Kuhn, Louise (F) RR 1 Ch. Perry J9H 5C9	152	Mireault, Yvon (M) RR1 Pink Rd. J9H 5C9
109	Kuhn, Peter (M) RR 1 Ch. Perry J9H 5C9	153	Nesbitt, Muriel (F) 482 Eardley Rd. J9H 5C9
110	Lamoureux, Jacques (M) RR 2 Boucher Rd. J9H 5E1	154	Nesbitt, Brenda (F) 475 Eardley Rd. J9H 5C9
111	Lamoureux, Louise (F) RR 2 Boucher Rd. J9H 5E1	155	Nesbitt, Gordon (M) 475 Eardley Rd. J9H 5C9
112	Lamoureux, Sylvie (F) RR 2 Boucher Rd. J9H 5E1	156	Nesbitt, James (M) 459 Eardley Rd. J9H 5C9
		157	Nesbitt, Violet (F) 459 Eardley Rd. J9H 5C9
		158	O'Brien, Susan (F) 4 Desroches RR 2 J9H 5E1
		159	O'Brien, Charlie (M) 4 Desroches RR 2 J9H 5E1
		160	O'Neill, Michael (M) 799 Ch. Perry J9H 5C9
		161	Potvin, Robert (M) 462 Coulonge J9H 5C9
		162	Potvin, Colette (F) 462 Coulonge J9H 5C9

RURAL/RURALE		electoral district/circonscription	URBAN/URBAINE	
N°	page	Hull--Aylmer	N°	page
183	NR 2 of/de 3	certified / certifié — signature(s) enumerator(s) / signature(s)-recenseur(s)		N° of/de
polling division / section de vote			polling division / section de vote	

165090

F 303 **PRELIMINARY LIST OF ELECTORS**

ELECTIONS CANADA

LISTE PRÉLIMINAIRE DES ÉLECTEURS

8 5M 7 79

This list of qualified electors for the polling division number as set out below was prepared for use at the pending federal election from information obtained at the enumeration and has been certified by the signature(s) below as to completeness and correctness so far as is possible.

La présente constitue la liste des électeurs de la section de vote dont le numéro apparaît plus bas préparée en vue de l'élection fédérale en cours d'après les renseignements recueillis lors du recensement. Le(s) recenseur(s) y a(ont) apposé sa(leur) signature, affirmant que cette liste est aussi complète et exacte que possible.

N°		N°	
163	Potvin, Ghuylaine (F) 462 Coulonge J9H 5C9	208	Vincent, Nicole (F) 407 Chateauguay J9H 5C9
164	Pratte, Bertrand (M) 819 Perry Rd. J9H 5C9	209	Vueillermoz, Daniel (M) RR1 Ch. Perry J9H 5C9
165	Pratte, Jeaninne (F) 819 Perry Rd. J9H 5C9	210	Vienneau, Donald (M) 514 Ch. Vanier J9H 5E1
166	Perry, Ruth (F) RR 1 Perry Rd. J9H 5C9	211	Vienneau, Danielle (F) 514 Ch. Vanier J9H 5E1
167	Pujo, Nicole (F) 107 Scholle J9H 5C9	212	Viau, Serge (M) RR 1 Ch. Pink J9H 5C9
168	Pujo, Paul (M) 107 Scholle J9H 5C9	213	Wright, Jim (M) Terry Fox Rd. J9H 5C9
169	Poirier, Carol (M) 98 Scholle J9H 5C9	214	Young , Charlie (M) 634 Vanier Rd. J9H 5E1
170	Parent-Matte, Colette (F) 76 Scholle J9H 5C9		
171	Robertson, Madeleine (F) RR 2 Desroches Rd. J9H 5E1		
172	Robertson, Marcel (M) RR 2 Desroches Rd. J9H 5E1		
173	Roy, Raymond (M) 456 Coulonge J9H 5E6		
174	Roy, Rachel (F) 456 Coulonge J9H 5E6		
175	Radmore, Maria (F) RR 2 Boucher Road J9H 5E1		
176	Radmore, Robert (M) RR 2 Boucher Road J9H 5E1		
177	Roy, Jean-Charles (M) 791 Ch. Perry J9H 5C9		
178	Roy, Gisèle (F)791 Ch. Perry J9H 5C9		
179	Rees, Glen (M) 799 Ch. Perry J9H 5C9		
180	Rescorla, Peter (M) 801 Ch. Perry J9H 5C9		
181	Rescorla, Angela (F) 801 Ch. Perry J9H 5C9		
182	Richer, Yvette (F) 859 Ch. Perry J9H 5C9		
183	Roy, Pierrette (F) RR 2 Klock Rd. J9H 5E1		
184	Roy, Jean-Louis (M) RR 2 Klock Rd. J9H 5E1		
185	Roy, Denis (M) RR2 Klock Rd. J9H 5E1		
186	Rossignol, Carolle (F) 98 Scholle J9H 5C9		
187	Savard, Richard (M) 793 Ch. Perry J9H 5C9		
188	Savard, Estelle (F) 793 Ch. Perry J9H 5C9		
189	Sioris, John (M) RR 1 Ch. Perry J9H 5C9		
190	Sioris, Marie (F) RR 1 Ch. Perry J9H 5C9		
191	Schwartz, Alvin (M) R.R. 1 Scholle Rd. J9H 5C9		
192	Schwartz, Orin (M) RR 1 Scholle Rd. J9H 5C9		
193	Schwartz, Katherine (F) RR 1 Scholle Rd. J9H 5C9		
194	Sabourin, Louis (M) 89 Scholle J9H 5C9		
195	Sabourin, Madeleine (F) 89 Scholle J9H 5C9		
196	Sabourin, Chantal (F) 89 Scholle J9H 5C9		
197	Thibert, Noella (F) CP 355 Ch. Boucher J9H 5C9		
198	Thibert, Robert (M) CP 355 Ch. Boucher J9H 5C9		
199	Thibert, Guy (M) CP 355 Ch. Boucher J9H 5C9		
200	Thibert, Michel (M) CP 355 Ch. Boucher J9H 5C9		
201	Thibert, Ginette (F) CP 355 Ch. Boucher J9H 5C9		
202	Thibert, Denis (M) CP 472 Ch. Boucher J9H 5C9		
203	Thibert, Rachel (F) CP 472 Ch. Boucher J9H 5C9		
204	Therrien, Jo-Anne (F) 851 Ch. Perry J9H 5C9		
205	Thibault, Jo-Anne (F) RR2 Ch. Vanier J9H 5E1		
206	Tourangeau, Jean (M) 103 Ch. Scholle J9H 5C9		
207	Vincent, Michel (M) 407 Chateauguay J9H 5C9		

RURAL/RURALE		electoral district/circonscription	URBAN/URBAINE
N°	page	Hull--Aylmer	N° page
183	N° 3 of/de 3	certified / certifié	N° of/de
polling division / section de vote		signature(s)-enumerator(s) / signature(s)-recenseur(s)	polling division / section de vote

165091

F 303 PRELIMINARY LIST OF ELECTORS

8 5M-7-79

ELECTIONS CANADA

LISTE PRÉLIMINAIRE DES ÉLECTEURS

This list of qualified electors for the polling division number as set out below was prepared for use at the pending federal election from information obtained at the enumeration and has been certified by the signature(s) below as to completeness and correctness so far as is possible.

La présente constitue la liste des électeurs de la section de vote dont le numéro apparaît plus bas préparée en vue de l'élection fédérale en cours d'après les renseignements recueillis lors du recensement. Le(s) recenseur(s) y a(ont) apposé sa(leur) signature, affirmant que cette liste est aussi complète et exacte que possible.

N°		N°
I	ALMEIDDA FRANCISCO (M) 245 CHE. COOK AYLME J9H 5c9	
2	ALMEIDA BROCHU SOLANGE (F) 245 CHE. COOK AYLMER J9H 5C9	
3	AIRIALJRAYMOND (M) R.R.I. PINK RD. AYLMER J9H 5C9	
4	ALLAN JOHN (M) klock rd. BOX 448 AYLMER J9H 5E7	
5	BAILEY ARTHUR (M) SKYBRIDGE R.R.2 AYLMER J9H 5EI	
6	BAILEY PARTICIA (F) SKYBRIDGE RR2 AYLMER	
7	BAILEY GRAHAM (M) SKYBRIDGE R.R. 2 aYLMER	
8	BAILEY DUNCAN (M) SKYBRIDGE R.R.2 AYLMER	
9	BLACKWELL DAVID (M) SKYBRIDGE R.R.2 AYLMER	
I0	BLACKWELL FRANCIS J.(F) SLYBRIDGE R.R.2 AYLMER	
II	BECKETT JAMES (M) SKYBRIDGE R.R.2 AYLMER	
I2	BERTRAND CAROLLE (F) 557 BOISVERT AYLMER J9H 5C9	
I3	BROADHEAD BERNICE (F) II9I MOUNTAIN RD. AYLMER J9H 5EI	
I4	BROADHEAD KENNETH (M) II9I MOUNTAIN RD. AYLMER J9H 5EI	
I5	BALDOCK AUDREY (F) I224 MOUNTAIN RD AYLMER	
I6	BINET LISANNE (F) R.R.2 CHE. VANIER AYLMER J(H 5EI	
I7	BEDARD DONA (F) R.R.I. CHE. PINK AYLMER J9H 5C9	
I8	BASTRASH DANIELLE (F) 99(+ CHE. COOK R.R.I AYLMER J9H 5C9	
I9	BELLECQUE LUCIE (F) R.R.2 CHE. COOK AYLMER J9H 5EI	
20	BOURGAULT NORMAN(M) R.R.2 CHE. COOK AYLMER	
2I	BOURGAULT GILLES (M) R.R.2 CHE. COOK AYLMER	
22	BARBIER BENARD (M) R.R.2 CHE. COOK AYLMER	
23	BARBIER NICOLE (F) r.r.2 CHE. COOK AYLMER	
24	BEAUDRY ALFRED(M) R.R.2 CHE. COOK AYLMER	
25	BEAUDRY UNA (F) R.R.2 CHE. COOK AYLMER	
26	BEAUDRY PATRICK (M) R.R.2 CHE. COOK AYLMER	
27	BOUCHER DENIS (M) C.P. 274 CHE. KLOCK AYLMER J9H 5E6	
28	BOUCHER LYSE (F) C.P. 274 CHE. KLOCK AYLMER J9H 5E6	
29	BOUCHER JULIE-ANNE (F) C.P. 274 CHE. KLOCK AYLMER J9H 5E6	
30	BOUCHER LUC (M) C.P. 274 CHE. KLOCK AYLMER	
3I	CHURCH HARCOURT (M) I255 MOUNTAIN RD. J9H 5EI	
32	CHURCH KATHLEEN (F) I255 MOUNTAIN RD. AYLMER	
33	CHURCH MARYLIN (F) I255 MOUNTAIN RD. AYLMER	
34	CHARRETTE YVAN(M) 5I0 BOISVERT AYLMER J9H %c9	
35	CHARRETTE FRANCINE (F) 5I0 BOISVERT AYLMER J9H 5C9	
36	CRONIER ROBERT (M) R.R.I. PINK RD. AYLMER J(h 5EI	
37	CRONIER HUGUETTE (F) R.R.I PINK RD. AYLMER	
38	CRONIER CHRISTINE (F) R.R.I PINK RD. AYLMER	
39	CRONIER SERGE (M) R.R.I PINK RD. AYLMER	
40	CLAING DIANE (F) CHE. PERRY AYLMER J9H 5C9	
4I	CHAPDELAINE PIERRE (M) CHE. PERRY AYLMER	
42	CHENIER LEO (M) 6I7 BOISVERT AYLMER J9H 5C9	
43	CHENIER CLAUDETTE (F) 6I7 BOISVERT AYLMER	
44	CHARRETTE ALFRED (M) R.R.I CHE. COOK AYLMER	
45	CHARRETTE MICHELINE (F) R.R.I CHE.COOK AYLMER	
46	CYR JEAN-CHARLES (M) R.R.2 CHE. COOK AYLMER J9H 5EI	
47	CYR LOUISE (F) R.R.2 CHE. COOK AYLMER	
48	CYR DANIEL (M) R.R.2 CHE. COOK AYLMER	
49	CYR SYLVIE(F) R.R.2 CHE. COOK AYLMER	
50	COOK HECTOR(M) R.R.2 CHE. COOK AYLMER	
5I	COOK RUBENIA (F) R.R.2 CHE. COOK AYLMER	
52	CRILLY BEATRICE (F) NOTCH RD. AYLMER J9H 5EI	
53	DRUMMOND JOHANNE (F) R.R.2 SKYRIDGE AYLMER J9H 5EI	
54	DRUMOND TIMMOTHY (M) R.R.2 SKYRIDGE AYLMER	
55	DAN DENAULT MARTIN (M) R.R.2 CHE. VANIER AYLMER	
56	DAHLGREN SHIRLEY (F) R.R.I PINK RD. AYLMER J9H 5C9	
57	DAHLGREN LESTER (M) R.R.I PINK RD. AYLMER	
58	DESJARDINS HELEN (F) R.R.I PINK RD.	
59	DUMONT PIERRE (M) R.R.I CHE PERRY	
60	DESORMEAUX GILLES (M) C.P. 823 AYLMER J(h 5E6	
6I	DESORMEAUX HUGUETTE (F) C.P. 823 AYLMER J9H 5E6	
62	DESJARDIN MICHELINE (F) R.R.I CHE. PERRY AYLMER J9H 5C9	

RURAL/RURALE

N° 184 page N° 1 of/de 4

polling division / section de vote

electoral district/circonscription: Hull – Aylmer

certified / certifié signature(s)-enumerator(s) / signature(s)-recenseur(s)

URBAN/URBAINE

N° page N° of/de

polling division / section de vote

F 303 **PRELIMINARY LIST OF ELECTORS**

8 5M-7-79

ELECTIONS CANADA

LISTE PRÉLIMINAIRE DES ÉLECTEURS

165092

This list of qualified electors for the polling division number as set out below was prepared for use at the pending federal election from information obtained at the enumeration and has been certified by the signature(s) below as to completeness and correctness so far as is possible.

La présente constitue la liste des électeurs de la section de vote dont le numéro apparaît plus bas préparée en vue de l'élection fédérale en cours d'après les renseignements recueillis lors du recensement. Le(s) recenseur(s) y a(ont) apposé sa(leur) signature, affirmant que cette liste est aussi complète et exacte que possible.

N°		N°
63	DESJARDINS RICHARD (M) R.R.I CHE. PERRY AYLMER J9H 5C9	
64	DESCHENES MONIQUE (F) I085 CHE. PERRY AYLMER J9H %c9	
65	DESROCHERS MARIO (M) 99 CHE. COOK R.R.I AYLMER	
66	DESLAURIERS MARGUERITE (F) 247 CHE. COOK AYLMER	
67	DESLAURIERS JEAN-YVES (M) 247 CHE. COOK AYLMER	
68	ERWIN RITA (F) II39 MOUNTAIN RD. AYLMER J9H 5EI	
69	ERWIN NORMAN (M) II39 MOUNTAIN RD. AYLMER	
70	ERWIN PETER (M) II39 MOUNTAIN RD. AYLMER	
7I	ELLIOT KAREN (F) R.R.I KLOCK RD. BOX 448 AYLMER J9H 5EI	
72	FAUSSURIER ALAIN (M) R.R.2 CHE. COOK AYLMER J9H 5EI	
73	FAUSSURIER ASSUNTA (F) R.R.2 CHE. COOK AYLMER	
74	FAUSSURIER LUCETTE (F) R.R.2 CHE. COOK AYLMER	
75	FOURNIER MONIQUE (F) che NOTCH	
76	FOURNIER REJEAN (M) CHE. NOTCH AYLMER	
77	GAUTHIER JEAN RHEAL (M) 907 CHE DELAMONTAGNE AYLMER J9H 5EI	
78	GAUTHIER CELINE (F) 907 CHE. DE LA MONTAGNE AYLMER	
79	GELDARY DAVID (M) R.R. 2 AYLMER	
80	GELDART PENELOPE (F) R.R.2 AYLMER	
8I	GELDART PETER (M) R.R.2 AYLMER	
82	GELDART ALLAN (M) R.R.2 AYLMER	
83	GODBOUT PAULIN (M) I228 CHE DE LA MONTAGNE AYLMER	
84	GRANGER IDA (F) I228 CHE. DE LA MONTAGNE AYLMER	
85	GRAVELINE NAPOLEON (M) R.R.2 CHE. PINK AYLMER	
86	GRAVELINE BERNADETTE (F) R.R.2 CHE. PINK AYLMER	
87	GARNEAU SUZANNE (F) R.R.2 CHE. COOK AYLMER	
88	HUNT PETER (M) BASSWOU LANE R.R.2 AYLMER	
89	HODGINS RUBY (F) II87 MOUNTAIN RD. AYLMER	
90	HODGINS CHESLEN (F) II87 MOUNTAIN RD. AYLMER	
9I	HOBBS BARRY (M) II9I CHE MOUNTAIN RD. AYLMER	
92	HENDERSON KEITH(M) R.R.I CHE. PERRY AYLMER J9H 5C9	
93	HEARTY PATRICK (M) 53I BOISVERT AYLMER	
94	HEARTY LISETTE (F) 53I BOISVERT AYLMER	
95	HUBERT MARCEL PAUL (M) R.R.2 SIMMONS RD. AYLMER J9H 5EI	
96	HUBERT MURIEL (F) r.r. 2 SIMMONS RD. AYLMER	
97	HENAULT RUTH ANNE (F) R.R. 2 NOTCH RD. AYLMER	
98	HENAULT CLAUDE (M) R.R.2 NOTCH RD. AYLMER	
99	HUDON PHILIPPE (M) R.R. 2 CHE.KLOCK AYLMER	
I00	HUDON MARLE (F) R.R.2 CHE. KCLOC AYLMER	
I0I	JAMES W.M (M) R.R.2 SKYRIDGE AYLMER	
I02	JAMES MARGARET (F) R.R. 2 SKYRIDGE AYLMER	
I03	KESSEL LINDA (F) R.R. 2 VANIER RD. AYLMER	
I04	LALONDE MICHELLE (F) R.R.2 PINK RD. AYLMER	
I05	LAWTON FRED (M) R.R.I PINK RD. AYLMER	
I06	LAWTON KATHLEEN (F) R.R.I PINK RD. AYLMER	
I07	LEMIEUX JOCELYNE((F) R.R. I CHE PERRY AYLMER J9H 5C9	
I08	LEMIEUX LOUIS (M) R.R.I CHE. PERRY AYLMER	
I09	LAROCQUE DIANE (F) R.R.I CHE. PERRY AYLMER	
II0	LAFLECHE ROGER (M) I085 CHE. PERRY AYLMER	
III	LASALLE YVON (M) 55I RUE BOIVERT AYLMER	
II2	LASALLE LISE (F) 55I RUE BOISVERT AYLMER	
II3	LEVEBVRE JEAN-LUC (M) 597 BOISVERT AYLMER	
II4	LEVEBVRE LISE (F) 597 BOISVERT AYLMER	
II5	LEBLANC JUDITH (F) 568 BOISVERT AYLMER	
II6	LEVAC ERNEST (M) R.R.I COOK RD. AYLMER	
II7	LEVAC ALINE (F) R.R.I COOK RD. AYLMER	
II8	LEBRUN CLAUDETTE (F) R.R.I COOK RD. BOITE 596 aylmer	
II9	LANDRY PAUL (M) R.R.I COOK RD. BOITE 596 AYLMER	
I20	LANDRY MARCEL (M) R.R.I COOK RD. BOITE 596 AYLMER	
I2I	LANDRY ROBERT (M) R.R.I COOK RD. BOITE 596 AYLMER	
I22	LAVIGNE DORIS (F) CHE. SIMMONS R.R.I AYLMER J9H 5EI	
I23	LAVIGNE JILL (F) CHE . SIMMONS R.R.I AYLMER	
I24	LAVIGNE JEAN-PIERRE (M) CHE. SIMMONS R.R.I AYLMER	

RURAL/RURALE		electoral district/circonscription	URBAN/URBAINE	
N°	page	Hull – Aylmer	N°	page
184	N° 2 of/de 4	certified / certifié signature(s)-enumerator(s) / signature(s)-recenseur(s) M. Quesnel		N° of/de
polling division / section de vote			polling division / section de vote	

165093

F 303 **PRELIMINARY LIST OF ELECTORS**

ELECTIONS CANADA

LISTE PRÉLIMINAIRE DES ÉLECTEURS

85M-7-79

This list of qualified electors for the polling division number as set out below was prepared for use at the pending federal election from information obtained at the enumeration and has been certified by the signature(s) below as to completeness and correctness so far as is possible.

La présente constitue la liste des électeurs de la section de vote dont le numéro apparaît plus bas préparée en vue de l'élection fédérale en cours d'après les renseignements recueillis lors du recensement. Le(s) recenseur(s) y a(ont) apposé sa(leur) signature, affirmant que cette liste est aussi complète et exacte que possible.

N°		N°
I25	LAVIGNE MARC (M) CHE. SIMMONS R.R.I AYLMER J9h 5EI	
I26	LEBLANC GILLES (M) R.R.2 SIMMONS RD. AYLMER	
I27	LEBLANC BRENDA (F) R.R.2 SIMMONS RD. AYLMER	
I28	LAROCQUE MARJOLAINE (F) R.R.I CHE. SIMMONS RD. AYLMER J9H 5C(	
I29	LAROCQUE MARCEL (MØ R.R.I CHE. SIMMONS AYLMER	
I30	LAFRANCE HELENE (F) R.R.2 CHE. SIMMONS AYLMER	
I3I	LANGTON WILLLIAM (M) R.R.2 CHE. SIMMONS AYLMER	
I32	LANGTON CAROL (F) R.R.2 CHE. SIMMONS AYLMER	
I33	LAUZON CLAUDE (M) R.R.2 CHE. COOK AYLMER	
I34	LACROIX ARMELLE (F) R.R.2 CHE. COOK AYLMER	
I35	LACROIX SUZANNE (F) R.R.2 CHE. COOK AYLMER	
I36	LACROIX PAUL (M) R.R.2 CHE. COOL AYLMER	
I37	LAFLEUR PIERRE-LOUIS (M) R.R.I CHE. COOK AYLMER	
I38	LAFLEUR LISE PAGE (F) R.R.I CHE. COOK AYLMER	
I39	MARSDEN MARILYN (F) SKYRIDGE R.R.2 AYLMER J9H 5EI	
I40	MARSDEN ALLAN (M) SKYRIDGE R.R.2 AYLMER	
I4I	MCCLELLAND RRYCE (M) II50 MOUNTAIN RD. R.R.2 AYLMER	
I42	MCCLELLAND JOAN (F) II50 MOUNTAIN RD. R.R.2 AYLMER	
I43	MCCLELLAND NEIL (M) II50 MOUNTAIN RD. R.R.2 AYLMER	
I44	MCCLELLAND LAURIE(F) II50 MOUNTAIN RD. R.R.2 AYLMER	
I45	MULVIHILL IRENE(FØ II89 MOUNTAIN RD.	
I46	MULVIHILL FRANK (M) I29I MOUNTAIN RD. AYLMER	
I47	MULVIHILL BESSIE (F) I29I mouNTAIN RD. AYLMER	
I48	MULVIHILL DALE (M) r.r.2 MOUNTAIN RD. AYLMER	
I49	MULVIHILL JOANNE (F) R.R.2 MOUNTAIN RD. AYLMER	
I50	MCKENNY LORRAINE (F) R.R.2 VANIER RD. AYLMER	
I5I	MOORE LONNIE (M) R.R.I PINK RD. AYLMER J9H 5C9	
I52	MOORE EDNA (F) R.R.I PINK RD AYLMER	
I53	MAYHEW JACQUELINE (F) R.R.I MAYHEW RD.	
I54	MAYEW JOY (F) R.R.I MAYHEW RD. AYLMER	
I55	MILLAR JUDY (F) R.R.I CHE PERRY AYLMER	
I56	MONTSION SUSAN (F) 524 BOISVERT AYLMER	
I57	MONTSION EMMANUEL (M) 524 BOISVERT AYLMER	
I58	MOORE KATHY (FØ RR.I KLOCK RD. AYLMER BOITE 448 j9h 5EI	
I59	PETHICK DIANA E. (F) SKYRIDGE R.R.2 AYLMER	
I60	PFENNICH OTTO (M) I25I MOUNTAIN RD. AYLMER	
I6I	PFENNICH MELANNY (F) I25I MOUNTAIN RD. AYLMER	
I62	PFENNICH JULIE (F) I25I MOUNTAIN RD. AYLMER	
I63	PLOUFFE MICHEL (M) 557 BOISVERT AYLMER	
I64	PAUL ROD (M) R.R.2 PINK RD. AYLMER	
I65	PHARAND ROBILLARD FRANCINE (F) R.R.I CHE. PINK AYLMER J9H 5C9	
I66	PAQUIN MICHEL (MØ R.R.I CHE. PINK AYLMER	
I67	PAQUIN FRANCINE (F) R.R.I CHE. PINK	
I68	PERRY ELDON (M) R.R.I PERRY RD. AYLMER	
I69	PAYER MARCEL (M) R.R.2 SIMMONS RD. AYLMER J9H 5EI	
I70	PAYER CLEMENCE (F) R.R.2 SIMMONS RD.AYLMER	
I7I	PAYER GUY (M) R.R.2 SIMMONS RD. AYLMER	
I72	PICHE MICHEL (M) r.r.2 CHE. COOK AYLMER	
I73	PICHE DONALD (M) R.R.2 CHE. COOK AYLMER	
I74	RICHARD BRIAN (M) R.R.2 AYLMER EAST AYLMER	
I75	RICHARDS TAMMY (F) R.R.2 AYLMER EAST AYLMER	
I76	RADMORE LLOYD (M) R.R.2 PINK RD. AYLMER	
I77	RADMORE LILA (F) R.R.2 PINK RD. AYLMER	
I78	ROBILLARD PIERRE (M) R.R.I CHE. PINK AYLMER J9H 5C9	
I79	RAINVILLE MARCEL (M) R.R.I CHE. PINK AYLMER	
I80	RAINVILLE NICOLE (F) R.R.I CHE. PINK AYLMER	
I8I	RAINVILLE MICHEL (M) R.R.I CHE. PINK AYLMER	
I82	RODGERS CHARLES (M) R.R.I CHE PERRY AYLMER	
I83	RANGER PAUL (M) I65 COOK RD. AYLMER	
I84	RANGER ILDA (F) I65 COOK RD. AYLMER	
I85	RANGER TIM (M) I65 COOK RD. AYLMER	
I86	RANGER PAULA (F) I65 COOK RD. AYLMER	

RURAL/RURALE		electoral district/circonscription	URBAN/URBAINE	
N° 184	page N° 3 of/de 4	Hull – Aylmer	N°	page N° of/de
polling division section de vote		certified certifié signature(s)-enumerator(s) / signature(s)-recenseur(s) M. Burnal		polling division section de vote

F 303 PRELIMINARY LIST OF ELECTORS

85M 7 79

ELECTIONS CANADA

165094

LISTE PRÉLIMINAIRE DES ÉLECTEURS

This list of qualified electors for the polling division number as set out below was prepared for use at the pending federal election from information obtained at the enumeration and has been certified by the signature(s) below as to completeness and correctness so far as is possible.

La présente constitue la liste des électeurs de la section de vote dont le numéro apparaît plus bas préparée en vue de l'élection fédérale en cours d'après les renseignements recueillis lors du recensement. Le(s) recenseur(s) y a(ont) apposé sa(leur) signature, affirmant que cette liste est aussi complète et exacte que possible.

N°		N°	
I87	ROBINSON GASTON (M) R.R.2 SIMMONS RD.	AYLMER	J9H 5EI
I88	ROBINSON CLAIRE (F) R.R.2 SIMMONS RD.	AYLMER	
I89	ROBINSON DANY (M) R.R.2 SIMMONS RD.	AYLMER	
I90	ROBINSON MARLO (M) R.R.2 SIMMONS RD.	AYLMER	
I9I	STEELE ALLAN (M) I075 MOUNTAIN RD.	AYLMER	
I92	STEELE JOHN (M) I075 MOUNTAIN RD.	AYLMER	
I93	STEELE FREDA (F) I075 MOUNTAIN RD.	AYLMER	
I94	SARAZIN DONALD (M) BASSWOOD LANE	AYLMER	
I95	SARAZIN MARIETA (F) BASSWOOD LANE	AYLMER	
I96	ST-AMOUR DENIS (M) R.R.I CHE. PERRY	AYLMER	J9H 5C9
I97	ST-AMOUR MARIE (F) R.R.I CHE. PERRY	AYLMER	
I98	SABOURIN MAURICE (M) R.R.2 CHE. COOK	AYLMER	J9H 5EI
I99	SABOURIN JEANNINE (F) R.R.2 CHE. COOK	AYLMER	
200	SABOURIN MAURICE JR. (M) R.R.2 CHE. COOK	AYLMER	
20I	SABOURIN JOSEE (F) R.R.2 CHE. COOK	AYLMER	
202	SEGUIN RAYMOND (M) R.R.2 CHE. COOK	AYLMER	
203	SEGUIN ALINE (F) R.R.2 CHE. COOK	AYLMER	
204	SEGUIN YVES (M) R.R.2 CHE. COOK	AYLMER	
205	SEGUIN MARC (M) R.R.2 CHE. COOK	AYLMER	
206	SEGUIN JEAN (M) R.R.2 CHE. COOK	AYLMER	
207	SEGUIN CLAIRE (F) R.R.2 CHE. COOK	AYLMER	
208	TURPIN COLLEEN (F) 895 MOUNTAIN RD.	AYLMER	
209	TURPIN KAREN (F) 895 MOUNTAIN RD.	AYLMER	
2I0	TURPIN JOSEPH BRUNO (M) 895 MOUNTAIN RD.	AYLMER	
2II	TURPIN ELIZABETH CLAUDE (F) 895 MOUNTAIN RD.	AYLMER	
2I2	TERIELE HENDRIAUS (M) I083 MOUNTAIN RD.	AYLMER	
2I3	TERIELE MADELAINE (F) I083 MOUNTAIN RD.	AYLMER	
2I4	TERIELE JACQUES (M) I083 MOUNTAIN RD.	AYLMER	
2I5	TERIELE FRANCOIS (M) I083 MOUNTAIN RD.	AYLMER	
2I6	TREMBLAY CATHERINE (F) I263 MOUNTAIN RD.	AYLMER	
2I7	TREMBLAY ROBERT (M) I263 MOUNTIN RD.	AYLMER	
2I8	TRUDEAU EMMETT (M) R.R.2 CHE. VANIER	AYLMER	J9H 5E6
2I9	TRUDEAU LISE (F) R.R.2 CHE VANIER	AYLMER	
220	TRUDEAU CLAUDE (M) R.R.2 CHE. VANIER	AYLMER	
22I	TRUDEAU PAUL-EMILE (M) R.R.2 CHE. VANIER	AYLMER	
222	TRUDEAU EMILE (M) R.R.2 CHE. VANIER	AYLMER	
223	TRUDEAU LORRAINE (F) R.R.2 CHE. VANIER	AYLMER	
224	THIBAULT ROBERT R.R.I CHE. PINK	AYLMER	J9H 5C9
225	THIBAULT MONIQUE (F) R.R.I CHE. PINK	AYLMER	J9H 5C9
226	THIBAULT JEAN-GUY (M) CHE. SIMMONS	AYLMER	J9H 5E1
227	TRUDEAU HELENE (F) CHE. SIMMONS	AYLMER	
228	VANDEVENNE DAVID (M) 62I BOISVERT	AYLMER	J9H 5C0
229	VANDEVENNE PAULETTE (F) 62I BOISVERT	AYLMER	
230	VICENCIO MARIA THERESA (F) I244 MOUNTAIN RD.	AYLMER	
23I	VICENCIO PAUL (M) I244 MOUNTAIN RD.	AYLMER	
232	VAL ADRIANUS F. (M) R.R.2 COOK RD.	AYLMER	J9H 5EI
233	VAL WILHELMINA (F) R.R.2 COOK RD.	AYLMER	
234	WIENS ERWIN (M) I090 MOUNTAIN RD.	AYLMER	
235	WIENS LINDA (F) I090 MOUNTAIN RD.	AYLMER	
236	WITTKOPF HANNA (F) II87 MOUNTAIN RD.	AYLMER	
237	WILLIAMS JANE (F) R.R.2 COOK RD.	AYLMER	
238	WILLIAMS MARY ELLEN (F) R.R.2 COOK	AYLMER	
239	WILLIAMS KEVIN (M) R.R.2 COOK	AYLMER	
240	WOLLIAMS BRIAN (M) R.R.2 COOK	AYLMER	
24I	YOUNG CHARLES JAMES (M) R.R.2 VANIER RD.	AYLMER	J9H 5E6
242	YOUNG ALLEEN (F) R.R.2 VANIER RD.	AYLMER	
243	YERGEAU CECILE (F) R.R.2 CHE. COOK	AYLMER	J9H 5EI

RURAL/RURALE	electoral district/circonscription	URBAN/URBAINE
N° 184 page N° 4 of/de 7	HULL - AYLMER	N° page N° of/de
polling division section de vote	certified certifié signature(s)-enumerator(s) /signature(s)-recenseur(s) M. Quoss	polling division section de vote

F 303 **PRELIMINARY LIST OF ELECTORS**

ELECTIONS CANADA

LISTE PRÉLIMINAIRE DES ÉLECTEURS

165095

8 5M 7 79

This list of qualified electors for the polling division number as set out below was prepared for use at the pending federal election from information obtained at the enumeration and has been certified by the signature(s) below as to completeness and correctness so far as is possible.

La présente constitue la liste des électeurs de la section de vote dont le numéro apparaît plus bas préparée en vue de l'élection fédérale en cours d'après les renseignements recueillis lors du recensement. Le(s) recenseur(s) y a(ont) apposé sa(leur) signature, affirmant que cette liste est aussi complète et exacte que possible.

N°			N°		
1	Albert Monique (F) 652 Beaumont	J9H 5C9	32	Bibeau Louis (M) 833 Des Saisons	J9H 5C9
2	Albert Robert (M) 652 Beaumont	J9H 5C9	33	Bibeau Nicole (F) 833 Des Saisons	J9H 5C9
3	Arseneault Gilles (M) 652 Beaumont	J9H 5C9	34	Baxter Frank (M) 856 Des Saisons	J9H 5C9
4	Arseneault Denise (F) 1189 Perry	J9H 5C9	35	Baxter Marie Theresa (F) 856 Des Saisons	J9H 5C9
5	Arseneault Christine (F) 1189 Perry	J9H 5C9	36	Beauchamp Pierre (M)857 Des Saisons	J9H 5C9
6	Arseneault Denis (M) 1313 Grande Allée	J9H 5C9	37	Beauchamp Jocelyne (F) 857 Des Saisons	J9H 5C9
7	Arseneault Diane (F) 1313 Grande Allée	J9H 5C9	38	Boucher Christine (F) 893 Des Saisons	J9H 5C9
8	Ataman Robert (M) 805 Des Saisons	J9H 5C9	39	Boule Claire (F) 729 Du Ravin	J9H 5C9
9	Ataman Céline (F) 805 Des Saisons	J9H 5C9	40	Bergeron Denis (M) 639 Des Perdrix	J9H 5C9
10	Beauchamp Yves (M) 629 Beaumont	J9H 5E7	41	Bergeron Marie France (F) 639 Des Perdrix	J9H 5C9
11	Beauchamp Marthe (F) 629 Beaumont	J9H 5E7	42	Charbonneau Arthur (M) 1159 Perry	J9H 5C9
12	Baillie Foster (M) RR1 Baillie	J9H 5C9	43	Charbonneau Carmene (F) 1159 Perry	J9H 5C9
13	Baillie Carmen (F) RR1 Baillie	J9H 5C9	44	Charbonneau Daniel (M) 1159 Perry	J9H 5C9
14	Baillie Joanne (F) RR1 Baillie	J9H 5C9	45	Cabana Linda (F) 1240 Perry	J9H 5C9
15	Baillie Debby (F) RR1 Baillie	J9H 5C9	46	Crête Berthe (F) 691 Beaumont	J9H 5E7
16	Baillie Robert (M) RR1 Baillie	J9H 5C9	47	Crête Conrad (M) 691 Beaumont	J9H 5E7
17	Llais Lyne (F) RR1 Baillie	J9H 5C9	48	Crête Rachel (F) 691 Beaumont	J9H 5E7
18	Black Delton (M) RR2 Cook	J9H 5E1	49	Corriveau Céline (F) 1205 Grande Allée	J9H 5E7
19	Black Claudette (F) RR2 Cook	J9H 5E1	50	Charron Denis (M) 1242 Grande Allée	J9H 5E7
20	Beaudry Alfred (M) RR2 Cook	J9H 5E1	51	Charron Ginette (F) 1242 Grande Allée	J9H 5E7
21	Beaudry Pat (M) RR2 Cook	J9H 5E1	52	Cregneur Alain (M) 1336 Grande Allée	J9H 5E7
22	Beaudry Una (F) RR2 Cook	J9H 5E1	53	Cregneur Josée (F) 1336 Grande Allée	J9H 5E7
23	Barbier Bernard (M) RR2 Cook	J9H 5E1	54	Clauzade Christian (M) 817 Des Saisons	J9H 5E7
24	Barbier Nicole (F) RR2 Cook	J9H 5E1	55	Clauzade Francine (F) 817 Des Saisons	J9H 5E7
25	Brooks Sharlaine (F) RR2 Cook	J9H 5E1	56	Cantland Jean Louis (M) 820 Des Saisons	J9H 5E7
26	Brooks Cathy (F) RR2 Cook	J9H 5E1	57	Clermont Gerald (M) RR1 Baillie	J9H 5C9
27	Bourgeault Gilles (M) RR2 Cook	J9H 5E1	58	Clermont Viviane (F) RR1 Baillie	J9H 5C9
28	Beaudry Jacques (M) 676 Beaumont	J9H 5C9	59	Charrette Michel (M) RR1 Cook	J9H 5C9
29	Bellerive Gilles (M) 1249 Grande Allée	J9H 5C9	60	Charrette Micheline (F)RR1 Cook	J9H 5C9
30	Bellerive Dianne (F) 1249 Grande Allée	J9H 5C9	61	Chasles Gilles (M) RR1 Cook	J9H 5C9
31	Beauchamp Madelaine (F) 808 Des Saisons	J9H 5C9	62	Cook Hector (M) RR2 Cook	J9H 5E1

RURAL/RURALE

N° 185 | page N° 1 of/de 6

polling division / section de vote

electoral district/circonscription: HULL — AYLMER

certified / certifié

signature(s) enumerator(s) / signature(s) recenseur(s): Carles Labelle

URBAN/URBAINE

N° | page N° of/de

polling division / section de vote

165096

F 303 PRELIMINARY LIST OF ELECTORS

ELECTIONS CANADA

LISTE PRÉLIMINAIRE DES ÉLECTEURS

ASM 7 79

This list of qualified electors for the polling division number as set out below was prepared for use at the pending federal election from information obtained at the enumeration and has been certified by the signature(s) below as to completeness and correctness so far as is possible

La présente constitue la liste des électeurs de la section de vote dont le numéro apparaît plus bas préparée en vue de l'élection fédérale en cours d'après les renseignements recueillis lors du recensement. Le(s) recenseur(s) y a(ont) apposé sa(leur) signature, affirmant que cette liste est aussi complète et exacte que possible.

N°			N°		
63	Cook Rebena (F) RR2 Cook	J9H 5E1	94	Desjardin Louise (F) 615 Beaumont	J9H 5E7
64	Cyr Jean Charles (M) RR2 Cook	J9H 5E1	95	Daoust Loraine (F) 1241 Grande Allée	J9H 5E7
65	Cyr Louise (F) RR2 Cook	J9H 5E1	96	Dion Claude (M) 1321 Grande Allée	J9H 5E7
66	Cyr Daniel (M) RR2 Cook	J9H 5E1	97	Dion Lise (F) 1321 Grande Allée	J9H 5E7
67	Cyr Sylvie (F) RR2 Cook	J9H 5E1	98	Desaulniers Pierre (M) 852 Des Saisons	J9H 5E7
68	Day Réginald (M) 1130 Perry	J9H 5C9	99	Desaulniers Lise (F) 852 Des Saisons	J9H 5E7
69	Demelo Antonio (M) RR1 Cook	J9H 5C9	100	Denison Anne (F) 810 Beaumont	J9H 5C9
70	Desloges Pierre (M) RR1 Cook	J9H 5C9	101	Denison Terry (M) 810 Beaumont	J9H 5C9
71	Desloges Lucie (F) RR1 Cook	J9H 5C9	102	Findlay Robert (M) RR1 Cook	J9H 5C9
72	Doran Susan (F) 611 Beaumont	J9H 5E7	103	Findlay Greta (F) RR1 Cook	J9H 5C9
73	Doran David (M) 611 Beaumont	J9H 5E7	104	Findlay Acton (M) RR1 Cook	J9H 5C9
74	Dubé Marie Berthe (F) RR1 Cook	J9H 5C9	105	Fortier Joanne (F) RR1 Cook	J9H 5C9
75	Dubé Phillippe (M) RR1 Cook	J9H 5C9	106	Fleury Pauline (F) RR1 Cook	J9H 5C9
76	Duguay Claudette (F) RR1 Cook	J9H 5C9	107	Fortin Yvon (M) RR1 Cook	J9H 5C9
77	Duguay Jean Claude (M) RR1 Cook	J9H 5C9	108	Fortin Paulette (F) RR1 Cook	J9H 5C9
78	Donald Carol (M) RR1 Baillie	J9H 5C9	109	Fausserier Alain (M) RR2 Cook	J9H 5E1
79	Dufresne Gilles (M) 1190 Perry	J9H 5C9	110	Fausserier Assanta (F) RR2 Cook	J9H 5E1
80	Dufresne Lyne (F) 1190 Perry	J9H 5C9	111	Fausserier Lucette (F) RR2 Cook	J9H 5E1
81	Deslauriers Jean-Yves (M) RR1 Cook	J9H 5C9	112	Ferland Lucille (F) 1153 Perry	J9H 5C9
82	Deslauriers Marguerite (F) RR1 Cook	J9H 5C9	113	Fortin Roland (M) 825 Des Saisons	J9H 5E7
83	Darquise Thivierge (M) 1312 Grande Allée	J9H 5E7	114	Fortin Ellen (F) 825 Des Saisons	J9H 5E7
84	Doran David (M) 611 Beaumont	J9H 5E7	115	Gauvreau Jacques (M) 616 Beaumont	J9H 5C9
85	Doran Susanne (F) 611 Beaumont	J9H 5E7	116	Gauvreau Diane (F) 616 Beaumont	J9H 5C9
86	Deslauriers Jacques (M) 708 Beaumont	J9H 5E7	117	Grenier Jocelyne (F) 627 Beaumont	J9H 5E7
87	Deslauriers Pamela (F) 708 Beaumont	J9H 5E7	118	Grenier Richard (M) 627 Beaumont	J9H 5E7
88	De Gagné Wilfride (M) 696 Beaumont	J9H 5C9	119	Guevremont Jacques (M) 1317 Grande Allée	J9H 5E7
89	De Gagné Hélène (F) 696 Beaumont	J9H 5C9	120	Guevremont Micheline (F) 1317 Grande Allée	J9H 5E7
90	Duplessis Marie-André (F) 1204 Perry	J9H 5C9	121	Girould Lise (F) 864 Des Saisons	J9H 5E7
91	Duplessis Jean-Louis (M) 1204 Perry	J9H 5C9	122	Girould Gilles (M) 864 Des Saisons	J9H 5E7
92	Duplessis Guy (M) 1204 Perry	J9H 5C9	123	Gignac Clara (F) 648 Beaumont	J9H 5C9
93	Desjardin Jean (M) 615 Beaumont	J9H 5E7	124	Gagné Pierre (M) RR1 Cook	J9H 5C9

RURAL/RURALE

N° 185 page N° 2 of/de 6

polling division / section de vote

electoral district / circonscription: HULL - AYLMER

certified / certifié

signature(s) enumerator(s) / signature(s) recenseur(s): Charles Labelle

URBAN/URBAINE

N° page N° of/de

polling division / section de vote

165097

F 303 **PRELIMINARY LIST OF ELECTORS**

ELECTIONS CANADA

LISTE PRÉLIMINAIRE DES ÉLECTEURS

8 5M 7 79

This list of qualified electors for the polling division number as set out below was prepared for use at the pending federal election from information obtained at the enumeration and has been certified by the signature(s) below as to completeness and correctness so far as is possible.

La présente constitue la liste des électeurs de la section de vote dont le numero apparaît plus bas préparée en vue de l'élection fédérale en cours d'après les renseignements recueillis lors du recensement. Le(s) recenseur(s) y a(ont) apposé sa(leur) signature, affirmant que cette liste est aussi complète et exacte que possible

N°		
125	Genier Renald (M) RR1 Daly	J9H 5C9
126	Genier Jeanine (F) RR1 Daly	J9H 5C9
127	Genier Céline (F) RR1 Daly	J9H 5C9
128	Genier Michel (M) RR1 Daly	J9H 5C9
129	Genier Normand (M) RR1 Daly	J9H 5C9
130	Gauthier Francine (F) 1130 Perry	J9H 5C9
131	Gauthier Jocelyne (F) 661 Beaumont	J9H 5E7
132	Gauthier Carol (M) 661 Beaumont	J9H 5E7
133	Gendron Jean-Claude (M) RR1 Perry	J9H 5C9
134	Gendron Lise (F) RR1 Perry	J9H 5C9
135	Guay Roger (M) 1281 Grande Allée	J9H 5C9
136	Guay Claire (F) 1281 Grande Allée	J9H 5C9
137	Galarneau Luc (M) 1312 Grande Allée	J9H 5C9
138	Gagnon André (M) RR1 Perry	J9H 5C9
139	Gagnon Nicole (F) RR1 Perry	J9H 5C9
140	Harrison Monique (F) RR1 Cook	J9H 5C9
141	Harrison Denis (M) RR1 Cook	J9H 5C9
142	Hamilton Gerald (M) RR1 Cook	J9H 5C9
143	Huneault Raymond (M) RR1 Baillie	J9H 5C9
144	Jennings Richard (M) 841 Des Saisons	J9H 5C9
145	Johnston Kevin (M) 729 Du Ravin	J9H 5C9
146	Joannotte Pierre (M) 658 Des Perdrix	J9H 5C9
147	Joannotte Louise (F) 658 Des Perdrix	J9H 5C9
148	Jenkins Irene (F) 1264 Perry	J9H 5C9
149	Jadot Alfred (M) 1153 Perry	J9H 5C9
150	Leblanc Denis (M) 901 Des Saisons	J9H 5C9
151	Leblanc France (F) 901 Des Saisons	J9H 5C9
152	Lawrence Marthe (F) 609 Beaumont	J9H 5E7
153	Lawrence Patrick (M) 609 Beaumont	J9H 5E7
154	Lalande Richard (M) 613 Beaumont	J9H 5E7
155	Lalande Frances (F) 613 Beaumont	J9H 5E7
156	Lafontaine Marc (M) 680 Beaumont	J9H 5C9
157	Lafontaine Carole (F) 680 Beaumont	J9H 5C9
158	Lefebvre Guy (M) RR1 Baillie	J9H 5C9
159	Legault Raymond (M) RR1 Baillie	J9H 5C9
160	Legault Louise (F) RR1 Baillie	J9H 5C9
161	Lafleur Pierre (M) RR1 Cook	J9H 5C9
162	Lafleur Lise (F) RR1 Cook	J9H 5C9
163	Landry Robert (M) RR1 Cook	J9H 5C9
164	Landry Richard (M) RR1 Cook	J9H 5C9
165	Larivière Alain (M) RR1 Cook	J9H 5C9
166	Larivière Rachel (F) RR1 Cook	J9H 5C9
167	Langlois Guy (M) RR1 Cook	J9H 5C9
168	Langlois Danielle (F) RR1 Cook	J9H 5C9
169	Landry Yves (M) RR1 Cook	J9H 5C9
170	Landry Paul (M) RR1 Cook	J9H 5C9
171	Landry Claudette (F) RR1 Cook	J9H 5C9
172	Laroche Gilles (M) RR1 Cook	J9H 5C9
173	Laroche Agnes (F) RR1 Cook	J9H 5C9
174	Lalonde Julien (M) RR1 Cook	J9H 5C9
175	Lalonde Monique (F) RR1 Cook	J9H 5C9
176	L'écuyer Gilles (M) 658 Beaumont	J9H 5C9
177	L'écuyer Suzanne (F) 658 Beaumont	J9H 5C9
178	Lafontaine Marc (M) 680 Beaumont	J9H 5C9
179	Lafontaine Carole (F) 680 Beaumont	J9H 5C9
180	Lalonde Jules (M) RR1 Cook	J9H 5C9
181	Lalonde Monique (F) RR1 Cook	J9H 5C9
182	Lafleur André (M) 1233 Grande Allée	J9H 5C9
183	Lafleur Lise (F) 1233 Grande Allée	J9H 5C9
184	Lepage Robert (M) 1241 Grande Allée	J9H 5C9
185	Leblanc Diane (F) 1304 Grande Allée	J9H 5C9
186	Leblanc Pierre (M) 1304 Grande Allée	J9H 5C9

RURAL/RURALE

N° 185

page N° 3 of/de 6

polling division section de vote

electoral district/circonscription HULL – AYLMER

certified certifié

signature(s) enumerator(s) / signature(s)-recenseur(s) Charles Labelle

URBAN/URBAINE

N°

page N° of/de

polling division section de vote

165098

F 303 **PRELIMINARY LIST OF ELECTORS**

ELECTIONS CANADA

LISTE PRÉLIMINAIRE DES ÉLECTEURS

8 M * 79

This list of qualified electors for the polling division number as set out below was prepared for use at the pending federal election from information obtained at the enumeration and has been certified by the signature(s) below as to completeness and correctness so far as is possible.

La présente constitue la liste des électeurs de la section de vote dont le numéro apparaît plus bas préparée en vue de l'élection fédérale en cours d'après les renseignements recueillis lors du recensement. Le(s) recenseur(s) y a(ont) apposé sa(leur) signature, affirmant que cette liste est aussi complète et exacte que possible.

N°			N°		
187	Lamarche Paul André (M) 1301 Grande Allée	J9H 5C9	218	Leonard Cécile (F) RR1 Daly	J9H 5C9
188	Lamarche Maurice (M) 1301 Grande Allée	J9H 5C9	219	Leonard Bernard (M) RR1 Daly	J9H 5C9
189	Lamarche Francoise (F) 1301 Grande Allée	J9H 5C9	220	Latulippe Pierre (M) RR1 Daly	J9H 5C9
190	Legris Lise (F) 781 Des Saisons	J9H 5C9	221	Latulippe Claire (F) RR1 Daly	J9H 5C9
191	Legris Paul (M) 781 Des Saisons	J9H 5C9	222	Latulippe Gilles (M) RR1 Daly	J9H 5C9
192	Legrand Jean-Paul (M) 784 Des Saisons	J9H 5C9	223	Latulippe Claudette (F) RR1 Daly	J9H 5C9
193	Legrand Marie Francoise (F) 784 Des Saisons	J9H 5C9	224	Lafleur Marc (M) 1258 Perry	J9H 5C9
194	Lapointe Christian (M) 785 Des Saisons	J9H 5C9	225	Lafleur Monique (F) 1258 Perry	J9H 5C9
195	Lapointe Denise (F) 785 Des Saisons	J9H 5C9	226	Lavergne Gilles (M) 1264 Perry	J9H 5C9
196	Lamothe Alain (M) 828 Des Saisons	J9H 5C9	227	Lemieux Gilles (M) 1117 Perry	J9H 5C9
197	Lamoureux Hèlene (F) 853 Des Saisons	J9H 5C9	228	McLean Gayle (F) 692 Beaumont	J9H 5C9
198	Lamoureux Steve (M) 853 Des Saisons	J9H 5C9	229	McLean Don (M) 692 Beaumont	J9H 5C9
199	Labelle Jean (m) 893 Des Saisons	J9H 5C9	230	Martin Michelle (F) 1165 Perry	J9H 5C9
200	Laflamme Louis (M) RR2 Cook	J9H 5E1	231	Martin Denis (M) 1165 Perry	J9H 5C9
201	Laflamme Louise (F) RR2 Cook	J9H 5E1	232	Martin Sylvie (F) 1165 Perry	J9H 5C9
202	Laflamme Marc-André (M) RR2 Cook	J9H 5E1	233	Menard Marcel (M) 797 Des Saisons	J9H 5C9
203	Laflamme Denis (M) RR2 Cook	J9H 5E1	234	Menard Yolande (F) 797 Des Saisons	J9H 5C9
204	Laflamme Claude (M) RR2 Cook	J9H 5E1	235	Martineau Judith (F) RR1 Des Perdrix	J9H 5C9
205	Larivière Nicole (F) RR1 Cook	J9H 5C9	236	Maltais Carmelle(F) 1238 Grande Allée	J9H 5C9
206	Lamont Jean (M) RR1 Cook	J9H 5C9	237	Maltais Sylvie (F) 1238 Grande Allée	J9H 5C9
207	Levac Ernest (M) RR1 Cook	J9H 5C9	238	Mayer Serge (M) RR1 Cook	J9H 5C9
208	Levac Aline (F) RR1 Cook	J9H 5C9	239	Mayer Chantale (F) RR1 Cook	J9H 5C9
209	Lacroix Suzanne (F) RR2 Cook	J9H 5E1	240	Morris Robert (M) RR1 Cook	J9H 5C9
210	Lacroix Paul (M) RR2 Cook	J9H 5E1	241	Morris Linda (F) RR1 Cook	J9H 5C9
211	Lussier Claude (M) RR1 Cook	J9H 5C9	242	Madore Michel (M) RR1 Cook	J9H 5C9
212	Lussier Robert (M) RR1 Cook	J9H 5C9	243	Madore Colette (F) RR1 Cook	J9H 5C9
213	Letelier Robert (m) RR2 Cook	J9H 5E1	244	Mc Graiger Don (M) RR1 Cook	J9H 5C9
214	Letelier Anne (F) RR2 Cook	J9H 5E1	245	Mc Graiger Cathy (F) RR1 Cook	J9H 5C9
215	Lemaire Sylvio (M) RR1 Daly	J9H 5C9	246	Munharvey Georges (M) RR2 Cook	J9H 5E1
216	Lemaire Pauline (F) RR1 Daly	J9H 5C9	247	Munharvey Kathleen (F) RR2 Cook	J9H 5E1
217	Leonard Raymond (M) RR1 Daly	J9H 5C9	248	Martineau Richard (M) RR1 Chevreuil	J9H 5C9

RURAL/RURALE

N° 185

part / NO 4 of/de 6

polling division / section de vote

electoral district/circonscription HULL – AYLMER

certified / certifié

signature(s) enumerator(s) / signature(s)-recenseur(s) Charles Tabell

URBAN/URBAINE

N° part / N° of/de

polling division / section de vote

165098

F 303 PRELIMINARY LIST OF ELECTORS

ELECTIONS CANADA

LISTE PRÉLIMINAIRE DES ÉLECTEURS

8-M-79

This list of qualified electors for the polling division number as set out below, was prepared for use at the pending federal election from information obtained at the enumeration and has been certified by the signature(s) below as to completeness and correctness so far as is possible

La présente constitue la liste des électeurs de la section de vote dont le numéro apparaît plus bas préparée en vue de l'élection fédérale en cours d'après les renseignements recueillis lors du recensement. Le(s) recenseur(s) y a(ont) apposé sa(leur) signature, affirmant que cette liste est aussi complète et exacte que possible.

N°			N°		
187	Lamarche Paul André (M) 1301 Grande Allée	J9H 5C9	218	Leonard Cécile (F) RR1 Daly	J9H 5C9
188	Lamarche Maurice (M) 1301 Grande Allée	J9H 5C9	219	Leonard Bernard (M) RR1 Daly	J9H 5C9
189	Lamarche Francoise (F) 1301 Grande Allée	J9H 5C9	220	Latulippe Pierre (M) RR1 Daly	J9H 5C9
190	Legris Lise (F) 781 Des Saisons	J9H 5C9	221	Latulippe Claire (F) RR1 Daly	J9H 5C9
191	Legris Paul (M) 781 Des Saisons	J9H 5C9	222	Latulippe Gilles (M) RR1 Daly	J9H 5C9
192	Legrand Jean-Paul (M) 784 Des Saisons	J9H 5C9	223	Latulippe Claudette (F) RR1 Daly	J9H 5C9
193	Legrand Marie Francoise (F) 784 Des Saisons	J9H 5C9	224	Lafleur Marc (M) 1258 Perry	J9H 5C9
194	Lapointe Christian (M) 785 Des Saisons	J9H 5C9	225	Lafleur Monique (F) 1258 Perry	J9H 5C9
195	Lapointe Denise (F) 785 Des Saisons	J9H 5C9	226	Lavergne Gilles (M) 1264 Perry	J9H 5C9
196	Lamothe Alain (M) 828 Des Saisons	J9H 5C9	227	Lemieux Gilles (M) 1117 Perry	J9H 5C9
197	Lamoureux Hèlene (F) 853 Des Saisons	J9H 5C9	228	McLean Gayle (F) 692 Beaumont	J9H 5C9
198	Lamoureux Steve (M) 853 Des Saisons	J9H 5C9	229	McLean Don (M) 692 Beaumont	J9H 5C9
199	Labelle Jean (m) 893 Des Saisons	J9H 5C9	230	Martin Michelle (F) 1165 Perry	J9H 5C9
200	Laflamme Louis (M) RR2 Cook	J9H 5E1	231	Martin Denis (M) 1165 Perry	J9H 5C9
201	Laflamme Louise (F) RR2 Cook	J9H 5E1	232	Martin Sylvie (F) 1165 Perry	J9H 5C9
202	Laflamme Marc-André (M) RR2 Cook	J9H 5E1	233	Menard Marcel (M) 797 Des Saisons	J9H 5C9
203	Laflamme Denis (M) RR2 Cook	J9H 5E1	234	Menard Yolande (F) 797 Des Saisons	J9H 5C9
204	Laflamme Claude (M) RR2 Cook	J9H 5E1	235	Martineau Judith (F) RR1 Des Perdrix	J9H 5C9
205	Larivière Nicole (F) RR1 Cook	J9H 5C9	236	Maltais Carmelle(F) 1238 Grande Allée	J9H 5C9
206	Lamont Jean (M) RR1 Cook	J9H 5C9	237	Maltais Sylvie (F) 1238 Grande Allée	J9H 5C9
207	Levac Ernest (M) RR1 Cook	J9H 5C9	238	Mayer Serge (M) RR1 Cook	J9H 5C9
208	Levac Aline (F) RR1 Cook	J9H 5C9	239	Mayer Chantale (F) RR1 Cook	J9H 5C9
209	Lacroix Suzanne (F) RR2 Cook	J9H 5E1	240	Morris Robert (M) RR1 Cook	J9H 5C9
210	Lacroix Paul (M) RR2 Cook	J9H 5E1	241	Morris Linda (F) RR1 Cook	J9H 5C9
211	Lussier Claude (M) RR1 Cook	J9H 5C9	242	Madore Michel (M) RR1 Cook	J9H 5C9
212	Lussier Robert (M) RR1 Cook	J9H 5C9	243	Madore Colette (F) RR1 Cook	J9H 5C9
213	Letelier Robert (m) RR2 Cook	J9H 5E1	244	Mc Graiger Don (M) RR1 Cook	J9H 5C9
214	Letelier Anne (F) RR2 Cook	J9H 5E1	245	Mc Graiger Cathy (F) RR1 Cook	J9H 5C9
215	Lemaire Sylvio (M) RR1 Daly	J9H 5C9	246	Munharvey Georges (M) RR2 Cook	J9H 5E1
216	Lemaire Pauline (F) RR1 Daly	J9H 5C9	247	Munharvey Kathleen (F) RR2 Cook	J9H 5E1
217	Leonard Raymond (M) RR1 Daly	J9H 5C9	248	Martineau Richard (M) RR1 Chevreuil	J9H 5C9

RURAL/RURALE

N° 185

page N° 4 of/de 6

polling division / section de vote

electoral district/circonscription: HULL - AYLMER

certified/certifié

signature(s) enumerator(s) / signature(s)-recenseur(s): Charles Tassell

URBAN/URBAINE

N° page N° of/de

polling division / section de vote

F 303 **PRELIMINARY LIST OF ELECTORS**

ELECTIONS CANADA

165099

LISTE PRÉLIMINAIRE DES ÉLECTEURS

85M / 79

This list of qualified electors for the polling division number as set out below was prepared for use at the pending federal election from information obtained at the enumeration and has been certified by the signature(s) below as to completeness and correctness so far as is possible.

La présente constitue la liste des électeurs de la section de vote dont le numéro apparaît plus bas préparée en vue de l'élection fédérale en cours d'après les renseignements recueillis lors du recensement. Le(s) recenseur(s) y a(ont) apposé sa(leur) signature, affirmant que cette liste est aussi complète et exacte que possible.

N°			N°		
249	Monette Guy (M) RR1 Des Ecureuil	J9H 5C9	280	Pelletier Guy (M) 615 Des Perdrix	J9H 5C9
250	Methot Manon (F) 649 Beaumont	J9H 5E7	281	Paradis Jean-Pierre (M) Des Perdrix	J9H 5C9
251	Methot Denis (M) 649 Beaumont	J9H 5E7	282	Paradis Mirielle (F) 642 Des Perdrix	J9H 5C9
252	Mantha Jean (M) 604 Beaumont	J9H 5C9	283	Paradis Daniel (M) 702 Beaumont	J9H 5C9
253	Mantha Louise (F) 604 Beaumont	J9H 5C9	284	Paradis Claudine (F) 702 Beaumont	J9H 5C9
254	Maltais Hector G. (M)1238 Grande Allée	J9H 5C9	285	Pharand Francine (F) RR1 Cook	J9H 5C9
255	Maltais Carmelle (F) 1238 Grande Allée	J9H 5C9	286	Pharand Gilles (M) RR1 Cook	J9H 5C9
256	Maltais Richard (M) 1238 Grande Allée	J9H 5C9	287	Prud'homme Henry (M) RR1 Cook	J9H 5C9
257	Maltais Sylvie (F) 1238 Grande Allée	J9H 5C9	288	Prud'homme Yollande (F) RR1 Cook	J9H 5C9
258	Maltais Josée (F) 1238 Grande Allée	J9H 5C9	289	Parent Jules (M) RR2-244 Cook	J9H 5E1
259	Massicotte Jacques (M) 1289 Grande Allée	J9H 5C9	290	Rodrigues José (M) 630 Beaumont	J9H 5C9
260	Montriel Robert (M) 821 Des Saisons	J9H 5C9	291	Rodrigues Denise (F) 630 Beaumont	J9H 5C9
261	Montriel Claire (F) 821 Des Saisons	J9H 5C9	292	Resendes Manuel (M) 646 Beaumont	J9H 5C9
262	Montriel Michel (M) 821 Des Saisons	J9H 5C9	293	Resendes Elvira (F) 646 Beaumont	J9H 5C9
263	Mercier Paul (M) 845 Des Saisons	J9H 5C9	294	Roulier André (M) RR1 Perry	J9H 5C9
264	Mclay Vera (F) 892 Des Saisons	J9H 5C9	295	Roulier Claire (F) RR1 Perry	J9H 5C9
265	Medeiros Joao (M) 636 Beaumont	J9H 5C9	296	Roulier Stephane (M) RR1 Perry	J9H 5C9
266	Medeiros Alexanorina (F) 636 Beaumont	J9H 5C9	297	Roxburgh Nicole (F) 1245 Grande Allée	J9H 5C9
267	Martin Marcel (M) RR1 Baillie	J9H 5C9	298	Roxburgh Ian grani (M)1245 Grande Allée	J9H 5C9
268	Martin Beatrice (F) RR1 Baillie	J9H 5C9	299	Richer Serge (M) 1246 Grande Allée	J9H 5C9
269	Normandin Francine (F) 1165 Perry	J9H 5C9	300	Richer Danielle (F) 1246 Grande Allée	J9H 5C9
270	Ouellette Francine (F) 676 Beaumont	J9H 5C9	301	Renaud Frank (M) 1253 Grande Allée	J9H 5C9
271	Olivier Monique (F) 1289 Grande Allée	J9H 5C9	302	Renaud Suzanne (F) 1253 Grande Allée	J9H 5C9
272	Olmstead Richard (M) RR1 Daly	J9H 5C9	303	Roy Gilles (M) 1282 Grande Allée	J9H 5C9
273	Proulx Gerald (M) 660 Beaumont	J9H 5E7	304	Riendeau Aurèle (M) 849 Des Saisons	J9H 5C9
274	Proulx Monique (F) 660 Beaumont	J9H 5E7	305	Riendeau Suzanne (F) 849 Des Saisons	J9H 5C9
275	Poirier Michel (M) 1277 Grande Allée	J9H 5C9	306	Rainville Pierre (M) 865 Des Saisons	J9H 5C9
276	Poirier Linda (F) 1277 Grande Allée	J9H 5C9	307	Rainville Gilles (M) 892 Des Saisons	J9H 5C9
277	Proulx Lynne (F) 1282 Grande Allée	J9H 5C9	308	Roy Guy (M) 894 Des Saisons	J9H 5C9
278	Pugin Rachel (F) 828 Des Saisons	J9H 5C9	309	Reif Remme (M) RR1 Baillie	J9H 5C9
279	Pelletier Diane (F) 615 Des Perdrix	J9H 5C9	310	Rubby Mike (M) RR1 Cook	J9H 5C9

RURAL/RURALE

N° 185 | page N° 5 of/de 6

polling division / section de vote

electoral district/circonscription: HULL – AYLMER

certified / certifié

signature(s) enumerator(s) / signature(s) recenseur(s): Charles Paulhus

URBAN/URBAINE

N° | page N° of/de

polling division / section de vote

165100

F 303 — BSM 7 79

PRELIMINARY LIST OF ELECTORS

ELECTIONS CANADA

LISTE PRÉLIMINAIRE DES ÉLECTEURS

This list of qualified electors for the polling division number as set out below was prepared for use at the pending federal election from information obtained at the enumeration and has been certified by the signature(s) below as to completeness and correctness so far as is possible.

La présente constitue la liste des électeurs de la section de vote dont le numéro apparaît plus bas préparée en vue de l'élection fédérale en cours d'après les renseignements recueillis lors du recensement. Le(s) recenseur(s) y a(ont) apposé sa(leur) signature, affirmant que cette liste est aussi complète et exacte que possible.

N°			N°		
311	Rubby Ginette (F) RR1 Cook	J9H 5C9	342	Vachon Denise (F) 1289 Grande Allée	J9H 5C9
312	Richard Elizabette (F) RR1 Cook	J9H 5C9	343	Vachon Jacques (M) 1289 Grande Allée	J9H 5C9
313	Seguin Marcel (M) 663 Beaumont	J9H 5E7	344	Villineuve John Marcel (M) 825 Des Saisons	J9H 5C9
314	Seguin Lucille (F) 663 Beaumont	J9H 5E7	345	Villeneuve Irene (F) 825 Des Saisons	J9H 5C9
315	Simard Serge (M) 1205 Grande Allée	J9H 5C9	346	Vaillant Michel (M) 845 Des Saisons	J9H 5C9
316	St Pierre Andre (M) 1265 Grande Allée	J9H 5C9	347	Valinas Manuel (M)848 Des Saisons	J9H 5C9
317	St pierre Francine (F) 1265 Grande Allée	J9H 5C9	348	Valinas Rachel (F) 848 Des Saisons	J9H 5C9
318	Symank Gunther (M) 837 Des Saisons	J9H 5C9	349	Vandenberg Joseph (M) 632 Beaumont	J9H 5C9
319	Symank Lillian (F) 837 Des Saisons	J9H 5C9	350	Vandenberg Marlene (F) 632 Beaumont	J9H 5C9
320	Savage Richard (M) 905 Des Saisons	J9H 5C9	351	Vandenberg Daniel (M) 632 Beaumont	J9H 5C9
321	Savage Marriette (F) 905 Des Saisons	J9H 5C9	352	Vandenberg Thea (F) 632 Beaumont	J9H 5C9
322	Stevens Carol (M) 635 Des perdrix	J9H 5C9	353	Vandenberg Sandra (F) 632 Beaumont	J9H 5C9
323	Stevens Louise (F) 635 Des Perdrix	J9H 5C9	354	Villeneuve Gerald (M) RR2 Cook	J9H 5E1
324	Sicotte Elene (F) RR1 Cook	J9H 5C9	355	Villeneuve Dorathy (F) RR2 Cook	J9H 5E1
325	Sabourin Maurice (M) RR2 Cook	J9H 5E1	356	Wolfe Jacqueline (F) 648 Beaumont	J9H 5C9
326	Sabourin Jeanine (F) RR2 Cook	J9H 5E1	357	Wolfe Rémi (M) 648 Beaumont	J9H 5C9
327	Sabourin Maurice Jr. (M) RR2 Cook	J9H 5E1	358	Wolfe Christiame (F) 648 Beaumont	J9H 5C9
328	Sabourin Josée (F) RR2 Cook	J9H 5E1	359	Wolfe Marc André (M) 648 Beaumont	J9H 5C9
329	Soulard Elene (F) RR2 Cook	J9H 5E1	360	Wilde Marilyn (F) RR2 Cook	J9H 5E1
330	Soulard Robert (M) RR2 Cook	J9H 5E1	361	Wilde William (M) RR2 Cook	J9H 5E1
331	Simard Aline (F) RR2-244 Cook	J9H 5E1	362	Wilde Wanda (F) RR2 Cook	J9H 5E1
332	Savard Guy (M) RR1 Daly	J9H 5C9	363	Williams Kevin (M) RR2 Cook	J9H 5E1
333	Savard Helene (F) RR1 Daly	J9H 5C9	364	Williams Brian (M) RR2 Cook	J9H 5E1
334	Turcotte André (M) RR1 Cook	J9H 5C9	365	Williams Marie-elene (F) RR2 Cook	J9H 5E1
335	Tracy Brian (M) RR1 Cook	J9H 5C9	366	Williams Jane (F) RR2 Cook	J9H 5E1
336	Thibeault Pierre (M) 1195 Perry	J9H 5C9	367	Yergeau Cécile (F) RR2 Cook	J9H 5E1
337	Thibeault Dianne (F) 1195 Perry	J9H 5C9			
338	Tessier Gilles (M) 677 Beaumont	J9H 5E7			
339	Valiquette Carole (F) 677 Beaumont	J9H 5E7			
340	Vachon Anne (F) 1161 Grande Allée	J9H 5C9			
341	Vachon Jean (M) 1161 Grande Allée	J9H 5C9			

RURAL/RURALE

N° 185 — page N° 6 of/de 6

polling division / section de vote

electoral district/circonscription: HULL - AYLMER

certified / certifié — signature(s)-enumerator(s) / signature(s)-recenseur(s): Charles Labelle

URBAN/URBAINE

N° — page N° — of/de

polling division / section de vote

165101

F 303 **PRELIMINARY LIST OF ELECTORS**

85M 7 79

ELECTIONS CANADA

LISTE PRÉLIMINAIRE DES ÉLECTEURS

This list of qualified electors for the polling division number as set out below was prepared for use at the pending federal election from information obtained at the enumeration and has been certified by the signature(s) below as to completeness and correctness so far as is possible

La présente constitue la liste des électeurs de la section de vote dont le numéro apparaît plus bas préparée en vue de l'élection fédérale en cours d'après les renseignements recueillis lors du recensement. Le(s) recenseur(s) y a(ont) appose sa(leur) signature, affirmant que cette liste est aussi complète et exacte que possible

Nº			
	Aylmer Road.		
1	Graffin Maurice (M)	178	J9H5T7
2	O'Meara Christine (F)	178	J9H5T7
3	Riosa Sharon (F)	178	J9H5T7
4	Campbell Penelope (F)	179	J9H5T8
5	Campbell Ross (M)	179	
6	Letarte Andre (M)	184	J9H5S2
7	Letarte Therese (F)	184	
8	Nagy Benjamin (m)	186	J9H5T7
9	Nagy Liliane (F)	186	
10	Smiley John (M)	188	
11	Smiley Kathleen (F)	188	
12	Southam Beverley (F)	189	J9H3L0
13	Houwing Lynne (F)	191	J9H5E2
14	Houwing Pamela (F)	191	
15	Houwing Isabel (F)	191	
16	Latremouille Claire (F)	200	J9H5T7
17	Latremouille Jacques (M)	200	
18	Latremouille JeanPierre(M	200	
19	Latremouille Julie (F)	200	
20	Grayson John (M)	206	J9H5T9
21	Grayson Marie-Odile (F)	206	
22	Grayson William (M)	206	
23	Grayson Yvonne (F)	206	
24	Dirren Jean Maurice (M)	210	J9H5T9
25	Normandin Yves (M)	210	
26	Plourde Suzanne (F)	210	
27	Baillot Ange-Emma (F)	211	J9H5V1
28	Baillot Raymonde (M)	211	
29	Porritt Mary (F)	214	J9H5V2
30	Rows Melwood (M)	214	
31	Tessier Andre (M)	220	
32	Tessier Liliane (F)	220	
33	Tessier Philippe (M)	220	
34	McKimm John W. (M)	228	J9H5V1
35	McKimm Margaret (F)	228	
36	McKimm Martha (F)	228	
37	McKimm R. Warden (M)	228	
38	Boucher Claude (M)	230	J9H5V2
39	Boucher Suzanne (F)	230	
40	Alexander Clifford (M)	R.R.2	J9H5E1
41	Alexander Jeanette (F)	R.R.2	
42	Baker Patricia(F)	"	"
43	Bentivoglio Frank (M)	"	"
44	Dignan Amy (F)	2	"
45	Dignan Edward (M)	"	"
46	Dignan Edward Jr. (M)	"	"
47	Dignan Paula (F)	"	"
48	Dunbar William (M)	"	"
49	Ferguson Lucille J. (F)	"	"
50	Ferguson Shirley Marie(F)	"	"
51	Foster Marcus R. (M)	"	"
52	Hillary Fraser (M)	"	"
53	Hillary Merida (F)	"	"
54	Joanisse Diane (F)	"	"
55	Joanisse Gaston (M)	"	"
56	Ladouceur Jacqueline (F)	"	"
57	Ladouceur Norman (M)	"	"
58	Ladouceur Pierre (M)	"	"
59	Maloney Echsah (F)	"	"
60	Maloney Harry (M)	"	"
61	Martin Caroline (F)	"	"
62	Martin Frederic S.(M)	"	"

Nº			
	Aylmer Road.		
63	Martin Jane (F)	R.R. #2	J9H5E1
64	Martin Ogden (F)	"	"
65	Martin Peter (M)	"	"
66	Martin Sarah (F)	"	"
67	Menard Gerard (M)	"	"
68	Milne G.Roger (M)	Box 97	J9H5E4
69	Nayda David (M)	R.R. #2	J9H5E1
70	Quesnel Albert (M)	"	"
71	Quinlan Angela (F)	"	J9H5E4
72	Rothwell J.Douglas(M)	"	"
73	Simpson Ferguson Donald(M	"	J9H5E1
74	St Hilaire Margaretha(F)	"	"
75	St Hilaire Yvon (M)	"	"
76	Turner Derrick (M)	"	"
77	Turner Elaine (F)	"	"
78	Fitzgerald Daniel(M)	Box292	J9H5E6
79	Fitzgerald Lilly (F)	"	"
	Aylmer Road (Hull)		
80	Graham John K. (M) Box236StnA Hull J8Y6M8		
81	Graham Rosemarie (F) Box 236 Stn.A Hull J8Y6M8		
82	Larose Claude (M) Box 1907 Stn.B Hull J8X3Z1		
83	Larose Diane (F) Box 1907 Stn.B. Hull J8X3Z1		
84	Leroux Mireille (F) Box 1501 Stn.B. Hull J8X3Y3		
85	Ruest Gilles (M) Box 1501 Stn.B. Hull J8X3Y3		
86	Latour Albert (M) ~~Box~~ 295 St. Joseph Blvd. #1107 Hull J8Y3Y5		
87	Martin Claire (F) 295 St Joseph Blvd. #1107 Hull J8Y3Y5		
88	Martin J. Ronald (M) 295 St Joseph Blvd. #1107 Hull J8Y3Y5		
89	Martin Philippe (M) 295 St Joseph Blvd. #1107 Hull J8Y3Y5		
	Atholl Downe Drive.		
90	Charalambij Ivan(M)	4	J9J1B1
91	Charalambij Tamara (F)	4	J9J1B1
92	Moon Albert (M)	6	"
93	Alderton Joan (F)	7	J9J1A9
94	Overton Gladys (F)	8	J9J1B1
95	Overton Roy (M)	8	"
96	Vanderschoot Beverley(F	9	J9J1A9
97	Vanderschoot Bram (M)	9	"
98	Oumzil Elhachmi (M)	10	J9J1B1
99	Oumzil Jendy (F)	10	"
100	Charbonneau Dennis (M)	12	"
101	Charbonneau Rita (F)	12	"
102	Charbonneau Walter (M)	12	"
103	Daoust Raymond (M)	13	J9J1A9
104	D'Aoust Robert (M)	13	"
105	D'Aoust Suzanne (F)	13	"
106	Sarrazin Daniel (M)	14	J9J1B1
107	Sarrazin Jeannette (F)	14	"
108	Sarrazin Lucie (F)	14	"

RURAL/RURALE

Nº | page Nº | of/de

polling division / section de vote

electoral district/circonscription: Hull Aylmer

certified / certifié — signature(s)-enumerator(s) / signature(s)-recenseur(s): Pauline Cardinal — Judy Cerra

URBAN/URBAINE

Nº: 186 | page Nº: 1 | of/de: 3

polling division / section de vote

165102

F 303 PRELIMINARY LIST OF ELECTORS

8 5M 7 79

ELECTIONS CANADA

LISTE PRÉLIMINAIRE DES ÉLECTEURS

This list of qualified electors for the polling division number as set out below was prepared for use at the pending federal election from information obtained at the enumeration and has been certified by the signature(s) below as to completeness and correctness so far as is possible.

La présente constitue la liste des électeurs de la section de vote dont le numéro apparaît plus bas préparée en vue de l'élection fédérale en cours d'après les renseignements recueillis lors du recensement. Le(s) recenseur(s) y a(ont) apposé sa(leur) signature, affirmant que cette liste est aussi complète et exacte que possible.

N°			
	Atholl Doune Drive.		
109	Sarrazin Roland (M)	14	J9J1B1
110	Sarrazin Sylvie (F)	14	"
111	Jolicoeur Gilbert(M)	16	"
112	Jolicoeur Madeleine (F)	16	"
113	Sarrazin Stephane (M)	16	"
114	Manseau Danielle (F)	17	J9J1A9
115	O'Byrne Gray (M)	17	"
116	Bisson Alain (M)	18	J9J1 B1
117	Bisson Genevieve (F)	18	"
118	Bisson Gregoire (M)	18	"
119	Bisson Guenola (F)	18	"
120	Decary Robert (M)	19	J9J1A9
121	Dionne Luce (F)	20	J9J1B1
122	Dionne Raymond (M)	20	"
123	Provost Constance (F)	21	J9J1A9
124	Provost Danielle (F)	21	"
125	Provost Diane (F)	21	"
126	Provost Suzanne (F)	21	"
127	Houle Helene (F)	23	"
128	Houle René (M)	23	"
129	Champagne Annette (F)	25	"
130	Champagne Julie (F)	25	"
131	Champagne Lise (F)	25	"
132	Champagne Rita (F)	25	"
133	Champagne Romeo (M)	25	"
134	Cousineau Richard (M)	25	"
13	Chaudiere Road.		
135	Carbonneau Gaston (M)	5	J9H5E1
136	Carbonneau Micheline (F)	5	"
137	Legris Claude (M)	5	"
138	Perreault Jean (M)	7	"
139	Perreault Marcelle (F)	7	"
140	Hannah Gail (F)	8	"
141	St Amour Ones (M)	8	"
142	Kaufmanis Eric (M)	9	"
143	Kaufmanis Gundega (F)	9	"
144	Kaufmanis Rusins (M)	9	"
145	Rogers George (M)	Rd.	J9H5E2
146	D'Amour Drive.		
146	Fowler Bernard (M)	4	J9J1C2
147	Fowler Gael (F)	4	"
148	Fowler Leonard (M)	4	"
149	Fowler Phyllis (F)	4	"
150	Marchand Doris (F)	5	J9J1C1
151	Marchand Lloyd (M)	5	"
152	Calder Donald (M)	6	J9J1C2
153	Calder Patricia (F)	6	"
154	Calder Stephen (M)	6	"
155	Kraft Ellen (F)	7	J9J1C1
156	Kraft Martin (M)	7	"
157	Jonke Robert (M)	8	J9J1C2
158	Jonke Walter (M)	8	"
159	Jonke Welhelmne (F)	8	"
160	Seguin Claude (M)	9	J9J1C1
161	Seguin Marguise (F)	9	"
162	Stone Christopher (M)	11	"
163	Stone Loise (F)	11	"
164	Verbestel Jenny (F)	12	J9J1C2
165	Verbestel Willy (M)	12	"
166	St Onge Andre (M)	13	J9J1C1
167	St Onge Pauline (F)	13	"
168	St Onge Roland (M)	13	"

N°			
169	Beriault Francoise (F)	14	J9J1C2
170	Beriault Yvon (M)	14	"
171	Beriault Desmarais Celine(F	14	"
172	Lapointe Jeannine (F)	16	"
173	Lapointe Roger (M)	16	"
173	Lachance Jean (M)	17	J9J1C1
174	Lachance Jean Claude (M)	17	"
175	Lachance Laurette (F)	17	J9J1C1
176	Baillot Jacques (M)	18	J9J1C2
177	Baillot Lyne (F)	18	"
178	Lefebvre Helene (F)	19	J9J1C1
179	Lefebvre Philippe (M)	19	"
180	Masse Josee (F)	20	J9J1C2
181	Masse Marcel (M)	20	"
182	Masse Stephane (M)	20	"
183	Porter Richard (M)	21	J9J1C1
184	Porter Vivianne (F)	21	"
185	Seguin Helene (F)	22	J9J1C2
186	Seguin Jean (M)	22	"
187	Lavery Suzanne (F)	23	J9J1C1
188	Munn Beatrice (F)	23	"
189	Munn Charles (M)	23	"
190	Munn Edwidge (F)	23	"
191	Munn Genevieve (F)	23	"
192	Munn Valere (F)	23	"
193	Vipond Joy (F)	24	J9J1C2
194	Dumais Anne (F)	26	"
195	Dumais Claudine (F)	26	"
196	Dumais Fleurette (F) F	26	"
198	Dumais Francois (M)	26	"
199	Dumais Martin (M)	26	"
200	Dumais Martine (F)	26	"
201	Richard Andre (M)	101	J9H5V3
202	Richard Joseph (M)	101	"
203	Richard Marianne (F)	101	"
204	Gravel Jennifer (F)	104	J9H5V4
205	Gravel Joan (F)	104	"
206	Gravel Stephanie (F)	104	"
207	Junk Ronald (M)	104	"
208	St Germain Jeannine (F)	106	"
209	St Germain Maurice (M)	106	"
210	Dempster Mary (F)	107	J9H5V2
211	Dempster Sam (M)	107	"
212	Gauthier Anne-Marie(F)	108	J9H5V4
213	Gauthier Francine (F)	108	"
214	Gauthier Jean Francois(M	108	"
215	Gauthier Jean Gabriel(M	108	"
216	Terrillon Francois(M)	109	J9H5V3
217	Terrillon Isabelle(F)	109	"
218	Terrillon Jacqueline(F)	109	"
219	Terrillon MacKayLouiseF	109	"
220	Villeneuve Loretta (F)	110	J9H5V4
221	Villeneuve Lucienne(M)	110	"
222	Brown Mary-Lynn (F)	111	J9H5V3
223	Klingle Evelyn (F)	111	"
224	Klingle Paul (M)	111	"
225	Parent Marjorie (F)	112	J9H5V4
226	Parent Paul (M)	112	"
227	Henri Denise (F)	114	"
228	Henri Gilles (M)	114	"
229	Henri Paul (M)	114	"
230	Barnabe Marie (F)	116	J9H5V2
231	Barnabe Robert (M)	116	"

RURAL/RURALE

N° | page | N° | of/de

polling division / section de vote

electoral district / circonscription

Hull Aylmer

certified / certifié

signature(s)-enumerator(s) / signature(s)-recenseur(s)

Pauline Cardinal

Judy Cerra

186

URBAN/URBAINE

N° | page | N° 2 | of/de 3

polling division / section de vote

165103

F 303 PRELIMINARY LIST OF ELECTORS

ELECTIONS CANADA

LISTE PRÉLIMINAIRE DES ÉLECTEURS

8.5M 7.79

This list of qualified electors for the polling division number as set out below was prepared for use at the pending federal election from information obtained at the enumeration and has been certified by the signature(s) below as to completeness and correctness so far as is possible.

La présente constitue la liste des électeurs de la section de vote dont le numéro apparaît plus bas préparée en vue de l'élection fédérale en cours d'après les renseignements recueillis lors du recensement. Le(s) recenseur(s) y a(ont) apposé sa(leur) signature, affirmant que cette liste est aussi complète et exacte que possible.

N°				N°
	D'Amour Drive.			
232	Seely Janet (F)	117	J9H5V3	
233	Seely John (M)	117	"	
234	Marchand Francois (M)	5	J9J1C1	
	Lucerne Boulevard			
235	Eagan Charles (M)	R.R.2	J9H5E1	
236	Eagan Colleen B. (F)	"	"	
237	Eagan Edmund N. (M)	"	"	
238	Eagan Mark C. (M)	"	"	
239	Eagan Marlene J. (F)	"	"	
240	Eagan Monica J. (F)	"	"	
241	Inglis Gordon (M)	"	"	
242	Rodrigue Louise (F)	"	"	
243	Rodrigue Pierre (M)	"	"	
244	Rodrigue Pierre Jr.(M)	"	"	
24	Rivermead Road.			
245	Doudeau Jean Luc (M)	7	J9J1H3	
246	Sevigny Nicole (F)	7	"	
247	Trudel Colleen (F)	15	"	
248	Trudel Guy (M)	15	"	
249	Conlon Elizabeth (F)	17	"	
250	Conlon Kevin (M)	17	"	
251	Fortin Andre (M)	19	"	
252	Fortin Hector (M)	19	"	
253	Fortin Laurette (F)	19	"	
254	Fortin Lucille (F)	19	"	
255	Desmarais Gilles (M)	21	"	
256	Desmarais Marie (F)	21	"	
257	Leach Pearl (F)	25	"	
258	Vail Lloyd (M)	25	"	
259	Vail Patricia (F)	25	"	
260	Vail Stephen (M)	25	"	
261	Lamarche Jean (M)	29	"	
262	Massicotte Richard (M)	29	"	
263	Robert Jacynthe(F)	29	"	
~~264~~	~~Ala Friedericke (F)~~	~~31~~	~~"~~	
264	Ala Friedericke (F)	31	"	
265	Ala L. Gordon (M)	31	"	
266	Martineau Leo (M)	33	"	
267	Martineau Marie-Rose (F	33	"	
268	Martineau Yves (M)	33	"	
269	Armstrong Helen (F)	35	"	
270	McGillivray Elaine (F)	37	"	
271	McGillivray Roger (M)	37	"	
272	Brisson Patricia (F)	39	"	
273	Brisson Wilfrid (M)	39	"	
274	Gauthier Denis (M)	41	"	
275	Gregoire Lorna (F)	41	"	
276	Chalifoux Alain (M)	43	"	
277	Chalifoux Chislaine (F)	43	"	
278	Callahan Mary (F)	119	J9H5W5	
279	Callahan Winifred (F)	119	"	

RURAL/RURALE

N° | page | N° | of/de

polling division / section de vote

electoral district/circonscription

Hull Aylmer

certified / certifié

signature(s)-enumerator(s) / signature(s)-recenseur(s)

Pauline Cardinal | Judy Cerra

URBAN/URBAINE

N° 186 | page N° 3 of/de 3

polling division / section de vote

165104

F 303 — 85M-7-79

PRELIMINARY LIST OF ELECTORS

ELECTIONS CANADA

LISTE PRÉLIMINAIRE DES ÉLECTEURS

This list of qualified electors for the polling division number as set out below was prepared for use at the pending federal election from information obtained at the enumeration and has been certified by the signature(s) below as to completeness and correctness so far as is possible.

La présente constitue la liste des électeurs de la section de vote dont le numéro apparaît plus bas préparée en vue de l'élection fédérale en cours d'après les renseignements recueillis lors du recensement. Le(s) recenseur(s) y a(ont) apposé sa(leur) signature, affirmant que cette liste est aussi complète et exacte que possible.

N°				
		ARIAL		
1	Barbe, Gérald (M)		1	J9H 1J9
2	Barbe, Colette (F)		1	J9H 1J9
3	Riopelle, Michel (M)		3	J9H 1J9
4	Steindl, Stephen, Istvan (M)		9	J9H 1K1
5	Steindl, Livia I. (F)		9	
6	O'Connell, Cécile (F)		13	J9H 1K1
7	Harper, William (M)		21	J9H 1K1
8	Durocher, Roland (M)		22	J9H 1K3
9	Durocher, Cécile (F)		22	
		(chemin) AYLMER (Rd.)		
10	Boucher, Roger (M)		27	J9H 1A6
11	Major, Josée (F)		27	
12	Major, Penny (F)		27	
13	Lurtz, Dan (M)		41	J9H 1A8
14	Lurtz, Donna (F)		41	
15	Lurtz, Mary (F)		41	
		BELL		
16	Bégin, Marius (M)		5	J9H 2E5
17	Bégin, Pauline (F)		5	
18	Willows, Georges (M)		6	J9H 6E6
19	Willows, Marcia (F)		6	
20	Laflamme, Pierre (M)		7	J9H 2E7
21	Laflamme, Réjeanne (F)		7	
22	Laflamme, André (M)		7	
23	MacPherson, Ronald (M)		8	J9H 6E6
24	MacPherson, Frances (F)		8	
25	Leslie, Irene (F)		9	J9H 2E5
26	Dalpé, Yolande (F)		10	J9H 6E6
27	Soulière, Sylvie (F)	Apt 2	11	J9H 2E5
28	Breton, Michel (M)	Apt 1	11	
29	Roy, France (F)	Apt 1	11	
30	Routliffe, John (M)		12	J9H 6E6
31	Routliffe, Donna (F)		12	
32	de La Durantaye (M)		15	J9H 2E5
33	de La Durantaye (F)		15	
34	Boniecki, Charles (M)		21	J9H 2E5
35	Boniecki, Huguette (F)		21	
36	Parent, Joseph Gérald (M)		23	J9H 2E5
37	Parent, Laurette (F)		23	
38	Laplante, Robert (M)		25	J9H 2H9
39	Laplante Edmonde (F)		25	
40	Rogers, David (M)		27	J9H 2E5
41	Rogers, Leslie (F)		27	
42	Rogers, Wendy (F)		27	
		COCHRANE		
43	Brassard, François (M)		6	J9H 2G2
44	Melanson, Mark (M)		6	
45	Melanson, John (M)		6	J9H 2G2
46	Melanson, Bryan (M)		6	
47	Dubois, Emile (M)		8	J9H 2G2
48	Dubois, Gilbert (F)		8	
49	Walker, Rhéal (M)		8	
50	Senecal, Jean (M)		8	
51	Barie, Gertrude (F)		8	
52	Dinelle, Vicky (F)		12	J9H 2G2
53	Dinelle, Christine (F)		12	J9H 2G2
54	Dinelle, Colleen (F)		12	
55	Dinelle, Pauline (F)		12	
56	Bujold, Guy (M)		15	J9H 2G3
57	Bujold, Lise (F)		15	
58	Robert, Marcel (M)		16	J9H 2G2
59	Robert, Suzanne (F)		16	
60	Morin, Claude (M)		17	J9H 2G3
61	Morin, Olive (F)		17	
62	Poliquin, François (M)		18	J9H 2G2
63	Marchand-Poliquin, Johanne (F)		18	
64	Jaques, Lloyd (M)		19	J9H 2G3
65	Jaques, Valerie (F)		19	
66	Duchesne, Yvan(M)		21	J9H 2G3
67	Duchesne, Fleurette (F)		21	
68	Duchesne, Joanne (F)		21	
69	Gravel, François (M)		22	J9H 2G2
70	Theberge, Jacynthe (F)		22	
71	Dauray, Lucien (M)		23	J9H 2G3
72	Dauray, Madeleine (F)		23	
73	Marengere, Gérald (M)		25	J9H 2G3
74	Marengere, Judith (F)		25	
75	Quesnel, Roger (M)		26	J9H 2G2
76	Quesnel, Myrna (F)		26	
77	Quesnel, Deneen (F)		26	
78	Emond, Marc (M)		26	
79	Belland, Garry (M)		32	J9H 2G2
80	Belland, Marion (F)		32	
81	Roy, Gérard (M)		33	J9H 2G3
82	Roy, Pierrette (F)		33	
83	Roy, Linda (F)		33	
84	Roy, Robert (M)		33	
85	Savard, Louise (F)		35	J9H 2G3
86	Quesnel, Edmond (M)		36	J9H 2G4
87	Quesnel, Jacqueline (F)		36	
88	Scobie, Thimothy (M)		40	J9H 2G4
89	Scobie, Goldie (F)		40	
90	Scobie, Lucie Jane (F)		40	
91	Cléroux, Charles (M)		41	J9H 2G5
92	Cléroux, Gilles (M)		41	
93	Cléroux, Micheline (F)		41	
94	Bélisle, Claude (M)		44	J9H 2G4
95	Bélisle, Louise (F)		44	
96	Guertin, Michel (M)		47	J9H 2G5
97	Guertin, Doris (F)		47	
98	Cook, Ira (M)		48	J9H 2G4
99	Cook, Amelia (F)		48	
100	Lapointe, Philippe (M)		49	J9H 2G5
101	Proulx-Lapointe, Suzanne (F)		49	
102	Shannon, Mary (F)		51	J9H 2G5
103	Millar, Gary (M)		56	J9H 2G4
104	Millar, Judy (F)		56	
105	Millar, Sharon (F)		56	
106	Maisonneuve, Robert (M)		58	J9H 2G4
107	Maisonneuve, Roch (M)		58	
108	Maisonneuve, Huguette (F)		58	
109	Laplante, Jacques (M)		61	J9H 2G5
110	Laplante, Gilles (M)		61	
111	Berrigan, John (M)		62	J9H 2G4
112	Berrigan, Denise (F)		62	
113	Lepage, Guy A (M)		67	J9H 2G5
114	Lepage, Colette (F)		67	

RURAL/RURALE — N° — page — N° — of/de

polling division / section de vote

electoral district/circonscription: Hull/Aylmer

certified / certifié — signature(s)-enumerator(s) / signature(s)-recenseur(s): L Landry — G. Desmarchel

URBAN/URBAINE — N° 187 — page N° 1 of/de 3

polling division / section de vote

165105

F 303 8 SM 7 79

PRELIMINARY LIST OF ELECTORS

ELECTIONS CANADA

LISTE PRÉLIMINAIRE DES ÉLECTEURS

This list of qualified electors for the polling division number as set out below was prepared for use at the pending federal election from information obtained at the enumeration and has been certified by the signature(s) below as to completeness and correctness so far as is possible.

La présente constitue la liste des électeurs de la section de vote dont le numéro apparaît plus bas préparée en vue de l'élection fédérale en cours d'après les renseignements recueillis lors du recensement. Le(s) recenseur(s) y a(ont) apposé sa(leur) signature, affirmant que cette liste est aussi complète et exacte que possible.

N°			
115	Lepage, Lynda (F)	67	J9H 2G5
116	Lepage, Danielle (F)	67	
117	Ruymar, Michael (M)	68	J9H 2G4
118	Ruymar, Mabel (F)	68	
119	Ruymar, Peter (M)	68	
120	Robert, Gérald (M)	76	J9H 2G4
121	Robert, Diane (F)	76	
122	Francoeur, Gilles (M)	77	J9H 2G5
123	Francoeur, Marthe (F)	77	
124	Tremblay, Roger (M)	86	J9H 2G4
125	Tremblay, Noella (F)	86	
126	Lafontaine, Conrad (M)	92	J9H 2G4
127	Sorfleet, Peter (M)	96	J9H 2E8
128	Sorfleet, Jane (F)	96	
129	Lapalice, Albert (M)	99	J9H 2G5
130	Lapalice, Agnes (F)	99	
131	Lapalice, Anne (F)	99	
132	Lapalice, Louise (F)	99	
133	Glandon, Eugene (M)	106	J9H 2G7
134	Glandon, Marlene (F)	106	
135	Robert, Patrick (M)	108	J9H 2G7
136	Laliberté, René (M)	112	J9H 2G7
137	Laliberté, Beatrice (F)	112	
138	Beaumier, Jérome (M)	113	J9H 2G6
139	Beaumier, Françoise (F)	113	
140	Beaumier, Serge (M)	113	
141	Glandon, Cécile (F)	117	J9H 2G6
142	Cameron, Robert (M)	120	J9H 2G7
143	Cameron, Louise (F)	120	
144	Hearty, Richard (M)	121	J9H 2G6
145	Hearty, Genevieve (F)	121	
146	Hearty, Brian (M)	121	
147	Easey, Ron (M)	124	J9H 2G7
148	Acason, Roberta (F)	124	
149	Potvin, Mario (M)	125	J9H 2G6
150	Potvin, Cynthe (F)	125	
151	Boucher, Marc (M)	128	J9H 2G7
152	Ladouceur, Juliette (F)	128	
153	Lonvale, Anne Marie (F)	128	
154	Deschenes, Carl (M)	129	J9H 2G6
155	Deschenes, Gisèle (F)	129	
156	Deschenes, Alida (F)	129	
157	Deschenes, Christine (F)	129	
158	Brennan, Gordon (M)	132	J9H 2G7
159	Brennan, Suzanne (F)	132	
160	Brennan, Donna (F)	132	
161	Brennan, Debbie (F)	132	
162	Charette, Denis (M)	133	J9H 2G6
163	Charette, Yvon (M)	133	
164	Cornellier, Linda (F)	133	
165	Charette, Rita (F)	133	
166	Reilly, Frank (M)	134	J9H 2G7
167	Reilly, Eleanor (F)	134	
168	Leduc, Gabrielle (F)	137	J9H 2G6
169	Carrier, Suzanne (F)	141	J9H 2G6
170	Goderre, Ellen (F)	141	
171	Renaud, Roger (M)	141	
172	Ng, Shiu Tong (M)	142	J9H 2G8
173	Dion, François (M)	144	J9H 2G8
174	Girard, Lise (F)	144	
175	Larocque, René (M)	149	J9H 2G9
176	Larocque, Gisèle (F)	149	
177	Coderre, Jacques (M)	151	J9H 2G9
178	Coderre, Hélène (F)	151	
179	Carpentier, Jacques (M)	156	J9H 2G8
180	Landry, Laurette (F)	156	
181	Arial, John (M)	157	J9H 2G9
182	Flintuff, Robert (M)	159	J9H 2G9
183	Flintuff, Monique (F)	159	
184	Semple, François (M)	160	J9H 2G8
185	Semple, Andrée (F)	160	
186	Pigeault, Jacques (M)	161	J9H 2G9
187	Pigeault, Denise (F)	161	
188	Ladouceur, Rhéal (M)	162	J9H 2G8
189	Ladouceur, Rita (F)	162	
190	Cotroneo, Patrick (M)	163	J9H 2G9
191	Cotroneo, Nellie (F)	163	
192	Perreault, André (M)	164	J9H 2G8
193	Perreault, Monique (F)	164	
194	Perreault, Sylvie (F)	164	
195	Charette, Paul (M)	167	J9H 2G9
196	St-Pierre, Claire (F)	167	
	DICKENS		
197	Lachapelle, Gilles (M)	7	J9H 1L2
198	Lachapelle, Lise (F)	7	
199	Thomson, Carl (M)	16	J9H 1L3
200	Thomson, Linda (F)	16	
201	Dickens, George (M)	23	J9H1L4
	FOLEY		
202	Beauregard, Estelle (F)	5	J9H 2E6
203	Caron, Lucien (M)	20	J9H 6H3
204	Caron, Marie Ange (F)	20	
205	Pombert, Jean Paul (M)	20	
206	Pombert, Gemma (F)	20	
207	Odendahl, Hans (M)	24	J9H 6H3
208	Odendahl, Sandra (F)	24	
209	Bisson, Gérald (M)	26	J9H 6H3
210	Bisson, Marguerite (F)	26	
211	Norris, Clark (M)	28	J9H 6H3
212	Norris, Lise (F)	28	
213	Laviolette, Ghislaine (F)	29	J9H 2E6
214	Tardiff, Pierre (M)	32	J9H 6H3
215	Lapierre,-Tardiff, Johanne (F)	32	
216	Desmarais, Jacques (M)	34	J9H 6H3
217	Desmarais, Jean (F)	34	
218	Séguin, Luc (M)	35	J9H 2E6
219	Amyot, Suzanne (F)	35	
220	Veilleux, Gaston (M)	37	J9H 2E6
221	Veilleux, Liliane (F)	37	
222	Holmes, Hilliard (M)	38	J9H 2E7
223	Trudel, Jacques (M)	41	J9H 2E6
224	Trudel, Chantal (F)	41	
225	Trudel, Ghislaine (F)	41	
226	Savard, André (M)	42	J9H 2E7
227	Savard, Grace (F)	42	
228	Savard, Daniel (M)	42	
229	Savard, André jr.	42	
230	Dunphy, John (M)	46	J9H 2E7
231	Dunphy, Mary (F)	46	
232	Fournier, Lionel (M)	43	J9H 2E6
233	Bouliane, Claudette (F)	43	

RURAL/RURALE

N° | page | N° | of/de

polling division / section de vote

electoral district/circonscription: Hull/Aylmer

certified / certifié — signature(s)-enumerator(s) / signature(s)-recenseur(s): L Landry | L Dumouchel

URBAN/URBAINE

N° 187 | page N° 2 | of/de 3

polling division / section de vote

165106

F 303 **PRELIMINARY LIST OF ELECTORS**

ELECTIONS CANADA

LISTE PRÉLIMINAIRE DES ÉLECTEURS

REM 7 79

This list of qualified electors for the polling division number as set out below was prepared for use at the pending federal election from information obtained at the enumeration and has been certified by the signature(s) below as to completeness and correctness so far as is possible.

La présente constitue la liste des électeurs de la section de vote dont le numéro apparaît plus bas préparée en vue de l'élection fédérale en cours d'après les renseignements recueillis lors du recensement. Le(s) recenseur(s) y a(ont) apposé sa(leur) signature, affirmant que cette liste est aussi complète et exacte que possible.

N°				
234	Parent, Daniel (M)		43A	J9H 2E6
235	Bouliane, Jean Maurice (M)		43A	
236	Cloutier, Jean Pierre (M)		54	J9H 2E7
237	Deschenes, Roxanne (F)		54	
238	Pilon, Pierre (M)		55	J9H 2E6
239	Goudie, Lorne (M)		56	J9H 2E7
240	Goudie, Thérèse (F)		56	
241	Desormaux, Alain (M)		62	J9H 2E6
242	Plouffe, Paulette (F)		62	
243	Charron, Aurèle (M)		62	
244	Dixon, Michael (M)		63	J9H 2E6
245	Huard, Nathalie (F)		63	
246	Carrière, André (M)		66	J9H 2E7
247	Carrière, Suzanne (F)		66	
248	Champagne, Gilles (M)		67	J9H 2E6
249	Champagne, Louise (F)		67	
250	McGuire, Frances D (M)		71	J9H 2E6
251	McGuire, Nancy (F)		71	
252	McGuire, Estelle (F)		71	
253	McGuire, Frank J. (M)		71	
254	Hamel, Louis Philippe (M)		72	J9H 2E7
255	Hamel, Jeanne (F)		72	
256	Bennett, Muriel, (F)		74	J9H 2E7
257	Charron, Michel (M)		75	J9H 2E6
258	Charron, Linda (F)		75	J9H 2E6
259	Pantalone, Daniel (M)		78	J9H 2E7
260	Pantalone, Lorna (F)		78	
261	Pantalone, Krista (F)		78	
262	Dionne, Roger (M)		79	J9H 2E6
263	Dionne, André (M)		79	
264	Dionne, Madeleine (F)		79	
265	Leblanc, Yvonne (F)		79	
266	Groulx, Stephan (M)		80	J9H 2E7
267	Groulx, Germaine (F)		80	
268	Groulx, Jean (M)		80	
269	Lasalle, Richard (M)		81	J9H 2E6
270	Lasalle, June (F)		81	
271	O'Neil, Suzanne (F)	Apt.1	81	J9H 2E6
272	Lee, Garth (M)		81	J9H 2E6
273	Dionne, Lucie (F)		81	
274	Mercier, Armand (M)		89	J9H 2E6
275	Mercier, Marjolaine (F)		89	
276	Maxsom, Peter (M)		90	J9H 2E7
277	Maxsom, Sandra (F)		90	
278	Leduc, Diane (F)		90	
279	Milliken, Delburn (M)		98	J9H 2E7
280	Milliken, Muriel (F)		98	
281	Desjardins, Jean Paul (M)		99	J9H 2E6
282	Desjardins, Monique (F)		99	
283	Norris, Christopher (M)		105	J9H 2E6
284	Norris, Nicole (F)		105	
285	Charette, Ronald (M)		106	J9H 2E7
286	Charette, Jocelyne (F)		106	
287	Mainville, Marcel (M)		108	J9H 2E8
288	Mainville, Louise (F)		108	
289	Mainville, Diane (F)		108	
290	Mainville, Lynne (F)		108	
291	Villeneuve, Richard (M)		111	J9H 2E6
292	Villeneuve, Helen (F)		111	
293	Savard, Denis (M)	Apt.2	111	
294	Savard, Jeanine (F)	Apt.2	111	
295	Trudel, Richard (M)	Apt.3	111	
296	Trudel, Nicole (F)	Apt.3	111	J9H 2E6
297	Pelletier, Suzanne (F)	Apt.4	111	
298	Soucie, Roy (M)		113	J9H 2E6
299	Soucie, Francine (F)		113	
300	Debruyn, Charles (M)		120	J9H 2E8
301	Arial, Goldie (F)		123	J9H 2E6
302	Bruce, Peter (M)		126	J9H 2E8
303	Leduc, Jean Pierre (M)		130	J9H 2E8
304	Leduc, Carmen (F)		130	
305	Leduc, Jean (M)		130	
306	Leduc, Linda (F)		130	
307	Porter, John (M)		134	J9H 2E8
308	Porter, Cécile (F)		134	
309	Porter, Jean (M)		134	
310	Plante, Jacques (M)		141	J9H 2E6
311	Mercier, Pierrette (F)		141	
312	Laurin, Pierre (M)		145	J9H 2E6
313	Laurin, Nicole (F)		145	
314	Laurin, Guy (M)		145	
315	Laurin, Pierre junior (M)		145	
316	Ethier, Clifford (M)		148	J9H 2E9
317	Lahaie, Gabrielle (F)		148	
318	Lemay, Marc (M)		149	J9H 2G1
319	Beaupré, Lucie (F)		149	
320	Beaupré, Liette (F)		149	
321	Warren, Lyman (M)		151	J9H 2G1
322	Warren, Christine (F)		151	
323	Coderre, Ovila (M)		152	J9H 2E9
324	Coderre, Charlotte (F)		152	
325	Lefebvre, Beatrice (F)		153	J9H 2G1
326	Dallaire, Jean (M)		156	J9H 2E9
327	Pelletier, Guy (M)		157	J9H 2G1
328	Lortie, Carolle (F)		157	
329	Pagliriccio, Paul (M)		159	J9H 2G1
330	Glandon, Emile (M)		160	J9H 2E9
331	Glandon, Liona (F)		160	
332	Lusignan, Raymond (M)		163	J9H 2G1
333	Lusignan, Gayle (F)		163	
334	Loiselle, Paulette (F)		163	
335	Harrison, Ken (M)		165	J9H 2G1
336	Harrison, Ruth (F)		165	
337	Pasic, Mike (M)		166	J9H 2E9
338	Lalonde, Sherri (F)		166	
339	Lalonde, Wanda (F)		166	
340	Sandercock, Barry (M)		170	J9H 2E9
341	Sandercock, Ann (F)		170	
342	Morin, Michael (M)		171	J9H 2G1
343	Morin, Janet (F)		171	
344	Radmore, Wilfred (M)		172	J9H 2E9
345	Radmore, Sandra (F)		172	
346	Kerko, Cornel (M)		173	J9H 2G1
	MONETTE			
347	Kim, JeeHee (F)		1	J9H 6K8
348	Kim, Jhe Inn		1	
349	Kim, Yoon Hwa		1	

RURAL/RURALE			electoral district/circonscription	URBAN/URBAINE		
N°	page		Hull/Aylmer	N°	page	
	N°	of/de		187	N° 3	of/de 3
polling division section de vote			certified / certifié — signature(s)-enumerator(s) / signature(s)-recenseur(s)	polling division section de vote		

165107

F 303 **PRELIMINARY LIST OF ELECTORS**

ELECTIONS CANADA

LISTE PRÉLIMINAIRE DES ÉLECTEURS

85M 7 79

This list of qualified electors for the polling division number as set out below was prepared for use at the pending federal election from information obtained at the enumeration and has been certified by the signature(s) below as to completeness and correctness so far as is possible.

La présente constitue la liste des électeurs de la section de vote dont le numéro apparaît plus bas préparée en vue de l'élection fédérale en cours d'après les renseignements recueillis lors du recensement. Le(s) recenseur(s) y a(ont) apposé sa(leur) signature, affirmant que cette liste est aussi complète et exacte que possible

N°				
	Bertha			
1	Prince,Morley (M)	142	J9H-2C1	
2	Prince,Tracey (F)	142		
3	Chandler,Lionel (M)	143	J9H-2C2	
4	Hickey,Joseph A.(M)	143		
5	Alie,Jannette (F)	159	J9H-2C4	
6	Alie,Omer (M)	159		
7	Larose,Ruby (F)	161	J9H-2C4	
8	Larose,Denis (M)	161		
9	Larose,Marc (M)	161		
10	Normand,Denise (F)	165	J9H-2C4	
11	Seguin,Pierre (M)	165		
12	Seguin,Marcel (M)	165		
13	Parent,Yvon (M)	172	J9H-2C3	
14	Josling,Clifford (M)	173	J9H-2C4	
	Garden			
15	Hull,John (M)	6	J9H-2B3	
16	Hull,Gladys (F)	6		
17	Boucher,Dorothy (F)	8	J9H-2B3	
18	Boucher,Gerard (M)	8		
19	Dolan,Barbara (F)	10	J9H-2B3	
20	Dolan,John (M)	10		
21	Carpentier,Andree (M)	11	J9H-2B4	
22	Eaton,Edith (F)	14	J9H-2B3	
23	Chenier,Chantal (F)	15	J9H-2B4	
24	Doris,Jean-Guy (M)	16	J9H-2B3	
25	Doris,Marie (F)	16		
26	Mason,Robin T. (M)	23	J9H-2B4	
27	Mason,Colin J. (M)	23		
28	Mason,Maureen (F)	23		
29	Mason,Cyril E.K.(M)	23		
30	Gauvreau,Hector(Sr.) (M)	28	J9H-2B3	
31	Gauvreau,Rita (F)	28		
32	Gauvreau,Hector(Jr.) (M)	28		
33	Brind Amour,Lynne (F)	32	J9H-2B3	
34	Brind Amour,Therese (F)	32		
35	Brind Amour,Aurele (M)	32		
36	Laviolette,Richard (M)	34	J9H-2B3	
37	Laviolette,Marcel (M)	34		
38	Laviolette,Cecile (F)	34		
39	Daniels,Sharon (F)	39	J9H-2B5	
40	Subject,Lillian (F)	39		
41	Subject,James (M)	39		
42	Levasseur,Georges (M)	40	J9H-2B3	
43	Levasseur,Madelaine (F)	40		
44	Lajoie,Suzanne (F)	40 1/2	J9H-2B3	
45	Lavalle,Michele (F)	41	J9H-2B5	
46	Raby,Gaetan (M)	41		
47	Narlock,Ethleen (F)	44	J9H-2B3	
48	Narlock,Dillon (M)	44		
49	Lavallee,Margaret (F)	50	J9H-2B3	
50	Lavallee,Robert (M)	50		

N°				
51	Piper,Martin (M)	54	J9H-2B3	
52	Monast,Joanne (F)	58	J9H-2B3	
53	Monast,Jean-Pierre (M)	58		
54	Mullins,Nora (F)	60	J9H-2B3	
55	Mullins,Reginald (M)	60		
56	Snow,Glen (M)	65	J9H-2B5	
57	Chenier,Janine (F)	72	J9H-2B3	
58	Chenier,Marc (M)	72		
59	Laporte,Annette (F)	72		
60	Ellwand,Olive (F)	74	J9H-2B3	
61	Ellwand,Harold (M)	74		
62	Vermette,Marie (F)	78	J9H-2B3	
63	Vermette,Jean (M)	78		
64	Harper,William (M)	80	J9H-2B3	
65	Breton,Renee (F)	80		
66	Beaudoin,Lise (F)	83	J9H-2B5	
67	Beaudoin,Gerald (M)	83		
68	Wesley,Darleen (F)	84	J9H-2B3	
69	Wesley,Terry (M)	84		
70	Wesley,Irene (F)	86	J9H-2B3	
71	Wesley,Brian (M)	86		
72	Gravelle,Denise (F)	86		
73	Meunier,Jean-Marc (M)	87	J9H-2B5	
74	Meunier,Donald (M)	87		
75	Meunier,Lorraine (F)	87		
76	Meunier,Jean-Claude (M)	87		
77	Chramtchenko,Michel (M)	91	J9H-2B5	
78	Chramtchenko,Michel(Jr.) (M)	91		
79	Dolan,John P. (M)	94	J9H-2B3	
80	Dolan,Agnes E. (F)	94		
81	Dolan,Michael (M)	94		
82	Gingras,Denise (F)	95	J9H-2B5	
83	Gingras,Jean-Paul (M)	95		
84	Langlois-Savard,Noella (F)	99	J9H-2B5	
85	Clairmont,Elizabeth (F)	100	J9H-2B3	
86	Clairmont,Brigitte (F)	100		
87	Clairmont,Adrien (M)	100		
88	Renaud,Mary (F)	101	J9H-2B5	
89	Marion,Eric (M)	104	J9H-2B3	
90	Marion,Solange (F)	104		
91	Marion,Armand (M)	104		
92	Pitula,Edward (M)	108	J9H-2B3	
93	Arbique,Josee (F)	109	J9H-2B5	
94	Bedard,Martin (M)	109		
95	Dupuis,Linda (F)	109		
96	Kachkowsky,Glen (M)	109		
97	Belisle,Marcel (M)	109		
98	Benoit,Rozanne (F)	109		
99	Kohlhaas,Eric (M)	111	J9H-2B5	
100	Kohlhaas,Ernst (M)	111		
101	Kohlhaas,Denise (F)	111		

RURAL/RURALE

N° | page | N° | of/de

polling division / section de vote

electoral district/circonscription

Hull-Aylmer

certified / certifié — signature(s)-enumerator(s) / signature(s)-recenseur(s)

URBAN/URBAINE

N° 188 | page N° 1 of/de 3

polling division / section de vote

165108

F 303 **PRELIMINARY LIST OF ELECTORS**

ELECTIONS CANADA

LISTE PRÉLIMINAIRE DES ÉLECTEURS

8 SM 7 79

This list of qualified electors for the polling division number as set out below was prepared for use at the pending federal election from information obtained at the enumeration and has been certified by the signature(s) below as to completeness and correctness so far as is possible

La présente constitue la liste des électeurs de la section de vote dont le numéro apparaît plus bas préparée en vue de l'élection fédérale en cours d'après les renseignements recueillis lors du recensement. Le(s) recenseur(s) y a(ont) apposé sa(leur) signature, affirmant que cette liste est aussi complète et exacte que possible.

N°				
102	Pariseau,May	(F)	112	J9H-2B3
103	Pariseau,Richard	(M)	112	
104	Cote,Doris	(F)	121	J9H-2B5
105	Cote,Maurice	(M)	121	
106	Nadon,Marcel	(M)	122	J9H-2B3
107	Nadon,Gisele	(F)	122	
108	Mullens,Ann	(F)	124	J9H-2B3
109	Mullens,Theresa	(F)	124	
110	Mullens,John	(M)	124	
111	Mullens,Thelma	(F)	124	
112	Mullens,Harold	(M)	124	
113	Cote-Belanger,Denise	(F)	129	J9H-2B5
114	Belanger,Andrew	(M)	129	
115	Garner,Nellie	(F)	130	J9H-2B5
116	Garner,Fred	(M)	130	
117	Elliott,Dorothy	(F)	132	J9H-2B3
118	Elliott,Helene	(F)	132	
119	Blais,Marie Ange	(F)	135	J9H-2B5
120	Blais,Rolande	(F)	135	
121	Blais,Richard	(M)	135	
122	Blais,Jacques	(M)	135	
123	Blais,Rachel	(F)	135	
124	Blais,Sylvie	(F)	135	
125	Kolman,John	(M)	138	J9H-2B3
126	Ismaily,Surraya	(F)	139	J9H-2B5
127	Ismaily,Munwar	(M)	139	
128	Renaud,Josee	(F)	140	J9H-2B3
129	Renaud,Yvon	(M)	140	
130	Renaud,Jacques	(M)	140	
131	Renaud,Gabrielle	(F)	140	
132	Renaud,Robert	(M)	140	
133	Renaud,Claudette	(F)	141	J9H-2B5
134	Renaud,Pierre	(M)	141	
135	Renaud,Paul	(M)	141	
136	Renaud,Carmen	(F)	141	
137	Menard,Anne	(F)	143	J9H-2B5
138	Menard,Daniel	(M)	143	
139	Courval,Hector	(M)	146	J9H-2B3
140	Tremblay,Jean-Pierre	(M)	155	J9H-2B5
141	Tremblay,Judeline	(F)	155	
142	Furlotte,Lorna	(F)	159	J9H-2B5
143	Furlotte,Wayne	(M)	159	
144	Mathieu,Claire	(F)	160	J9H-2B3
145	Gareau,Claudette	(F)	160	
146	Broddy,Dave	(M)	160	
147	Fortier,Jean Thomas	(M)	162	J9H-2B3
148	Dupuis,Claude	(M)	175	J9H-2B5
149	Gagne,Rachel	(F)	175	

Haydon

150	Paquette,Suzanne	(F)	68	J9H-2A7
151	Rich,Ron	(M)	452	

N°				
[redacted]	Maple Grove			
152	Hodgins,Burlin	(M)	8	J9H-2E2
153	Hodgins,Bertha	(F)	8	
154	Robillard,Mildred	(F)	12	J9H-2E2
155	Seguin,Christiane	(F)	13	J9H-2E3
156	Game,Mark	(M)	13	
157	Guy,Donald	(M)	18	J9H-2E2
158	Guy,Dorothy	(F)	18	
159	Scobie,Ellen	(F)	34	J9H-2E2
160	Scobie,James	(M)	34	
161	Mclachlan,Ian	(M)	54	J9H-2E2
162	Mclachlan,William	(M)	54	
163	Mclachlan,Pearl	(F)	54	
164	Holester,Louise	(F)	74A	J9H-2E2
165	Lacourse,Jocelyn	(M)	74B	J9H-2E2
166	Lacourse,Nina	(F)	74B	
167	Laurier,Carole	(F)	75	J9H-2E3
168	Seguin,Guy	(M)	75	
169	Patry,Jean-Yves	(M)	76	J9H-2E2
170	Mallette,Line	(F)	76	
171	Harding,Michel	(M)	80	J9H-2E2
172	Barbe,Denise	(F)	83	J9H-2E3
173	Charbonneau,Gilles	(M)	83	
174	Braum,Fernand	(M)	104	J9H-2E2
175	Braum,Andree	(F)	104	
176	Latreille,Jean-Claude	(M)	110	J9H-2E2
177	Sarazin-Latreille,Nicole	(F)	110	
178	Cunningham,Richard	(M)	123	J9H-2E3
179	Pilon,Jean	(M)	132	J9H-2E2
180	Pilon,Doreen	(F)	132	
181	Pilon,Lucien	(M)	132	
[redacted]				
182	Labreche,Cyril	(M)	133	J9H-2E3
183	Labreche,Gisele	(F)	133	
184	Legault,Louise	(F)	139	J9H-2E3
185	Legault,Francine	(F)	139	
186	Groulx,Deborah	(F)	142	J9H-2E2
187	Groulx,Georges	(M)	142	
188	Garner,John	(M)	143	J9H-2E3
189	Garner,Teresa	(F)	143	
190	Simpson,Andrew	(M)	147	J9H-2E3
191	Macdonald,Diane	(F)	147	
192	Forget,Debbie	(F)	147	
193	Garner,Beverly	(F)	150	J9H-2E2
194	Garner,Melvin	(M)	150	
195	Simpson,Andrew J.	(M)	151	J9H-2E3
196	Garner,Katie	(F)	157	J9H-2E3
197	Garner,Robert	(M)	157	
198	Laurin,Laurel	(F)	159	J9H-2E3
199	Laurin,Gerry	(M)	159	
200	Gauthier,Joanne	(F)	166	J9H-2E4

RURAL/RURALE

N° | page | N° | of/de

polling division / section de vote

electoral district/circonscription: Hull-Aylmer

certified / certifié | signature(s)-enumerator(s) | signature(s)-recenseur(s)

URBAN/URBAINE

N° 188 | page N° 2 | of/de 3

polling division / section de vote

165109

F 303 **PRELIMINARY LIST OF ELECTORS**

ELECTIONS CANADA

LISTE PRÉLIMINAIRE DES ÉLECTEURS

85M 7 79

This list of qualified electors for the polling division number as set out below was prepared for use at the pending federal election from information obtained at the enumeration and has been certified by the signature(s) below as to completeness and correctness so far as is possible

La présente constitue la liste des électeurs de la section de vote dont le numéro apparaît plus bas préparée en vue de l'élection fédérale en cours d'après les renseignements recueillis lors du recensement. Le(s) recenseur(s) y a(ont) apposé sa(leur) signature, affirmant que cette liste est aussi complète et exacte que possible.

N°					N°
201	Furlotte,Randy	(M)	166		
202	Furlotte,Rodney	(M)	166		
203	Furlotte,Manuel	(M)	166		
204	Robert,Pierre	(M)	167	J9H-2E3	
205	Robert,Pierrette	(F)	167		
206	Robert,Ronald	(M)	167		
207	Cote,Marie	(F)	171	J9H-2E3	
208	Cote,Jean Paul	(M)	171		
209	Fortin,Sandra	(F)	172	J9H-2E4	
210	Mallette,Daniel	(M)	172		
211	Poirier,Lorraine	(F)	172		
212	Poirier,Daniel	(M)	172		
213	Brennan,James	(M)	173	J9H-2E3	
214	Brennan,Dorothy	(F)	173		
215	Rettel,Diane	(F)	173		
		App.2		J9H-2E3	
216	Rettel,Francois(SR.)	(M)	173	App.2	
217	Raymond,Richard	(M)	173		
		App.3		J9H-2E3	
218	Richer,Lynn	(F)	173	App.3	
	Moore				
219	Sirot,Charles	(M)	119	J9H-1L6	
220	Wright,Beverly	(F)	119		
221	Marcoux,Diane	(F)	127	J9H-1L7	
222	Marcoux,Emile	(M)	127		
223	Tang,James	(M)	131	J9H-1L7	
224	Tang,Joslyn	(F)	131		
	Shortley				
225	Charron,Sylvie	(F)	21	J9H-1C1	
226	Charron,Roland	(M)	21		
227	Charron,Rita	(F)	21		
228	Charron,Roger	(M)	21		
229	Bender,Russell	(M)	24	J9H-2C5	
230	Bender,Dorothy	(F)	24		
231	Radmore,Robert	(M)	25	J9H-2C6	
232	Murphy,George	(M)	29	J9H-2C6	
233	Murphy,Germaine	(F)	29		
234	Brunette,Helene	(F)	32	J9H-2C5	
235	Brunette,Paul	(M)	32		
236	Frederic,Carmen	(F)	42	J9H-2C5	
237	Frederic,Denis	(M)	42		
238	Shoemaker,Janet	(F)	43	J9H-2C6	
239	Shoemaker,Gordon	(M)	43		
240	Cowick,Wilbert	(M)	51	J9H-2C6	

RURAL/RURALE	electoral district/circonscription	URBAN/URBAINE
N° / page / N° / of/de	Hull-Aylmer	N° 188 / page N° 3 of/de 3
polling division / section de vote	certified / certifié signature(s)-enumerator(s) / signature(s)-recenseur(s)	polling division / section de vote

165110

F 303 **PRELIMINARY LIST OF ELECTORS**

ELECTIONS CANADA

LISTE PRÉLIMINAIRE DES ÉLECTEURS

8 5M 7-79

This list of qualified electors for the polling division number as set out below was prepared for use at the pending federal election from information obtained at the enumeration and has been certified by the signature(s) below as to completeness and correctness so far as is possible.

La présente constitue la liste des électeurs de la section de vote dont le numéro apparaît plus bas préparée en vue de l'élection fédérale en cours d'après les renseignements recueillis lors du recensement. Le(s) recenseur(s) y a(ont) apposé sa(leur) signature, affirmant que cette liste est aussi complète et exacte que possible.

N°			
	CRESCENT DR.		
1	Glandon, Peter (M)	10	J9H1T1
2	Glandon, Sheila (F)	10	
3	Richardson, Bernard (M)	11	J9H1T2
4	Richardson, Lucille (F)	11	
5	De Gagne, Marc (M)	12	J9H1T1
6	Courville, Claire (F)	12	
7	Lorin, Jean-Claude (M)	13	J9H1T2
8	Lorin, Roberta (F)	13	
9	McConnell, Thomas (M)	14	J9H1T1
10	McConnell, Athalie (F)	14	
11	Cook, Ken (M)	15	J9H1T2
12	Cook, Ruth (F)	15	
13	Sarrazin, Wanda (F)	16	J9H1T1
14	Hamilton, George (M)	17	J9H1T2
15	Hamilton, Grace (F)	17	
16	Hamilton, Brenda (F)	17	
17	Hamilton, David (M)	17	
18	Hubert, Ken (M)	18	J9H1T1
19	Hubert, Vivianne (F)	18	
20	Pare, Bernard (M)	19	J9H1T2
21	Pare, Denise (F)	19	
22	Welch, Gary(M)	20	J9H1T1
23	Welch, Marlene (F)	20	
24	Davis, Thom (M)	22	J9H1T1
25	Davis, Valerie (F)	22	
26	Sladden, Robert (M)	24	J9H1T1
27	Sladden, Debra (F)	24	
28	Richard, Edmond (M)	25	J9H1T2
29	Richard, Lydia (F)	25	
30	Richard, Joseph E. (M)	25	
31	Richard, Rosemary (F)	25	
32	McDonald, Anthony (M)	26	J9H1T1
33	McDonald, Rose Anne (F)	26	
34	Prat, Frank (M)	28	J9H1T1
35	Prat, Margaret (F)	28	
36	Chamberlain, Roch (M)	29	J9H1T2
37	Chamberlain, William (M)	29	
38	Chamberlain, Bonnie (F)	29	
39	Chamberlain, John (M)	29	
40	Chamberlain, Mary (F)	29	
41	Lacasse, Fernand (M)	30	J9H1T1
42	Lacasse, Estelle (F)	30	
43	Budgell-Gray, Lucy (F)	31	J9H1T2
44	Catterill, Thomas (M)	32	J9H1T1
45	Catterill, Helene (F)	32	
46	Gagnon, Anatole (M)	34	J9H1T1
47	Rousay-Gagnon, Janine (F)	34	
48	[illegible]	34	
49	Blackmore, Merv (M)	36	J9H1T1
50	Blackmore, Lorraine (F)	36	
51	Spinney, Bruce (M)	37	J9H1T2
52	Spinney, Mary (F)	37	
53	Munro, Edward (M)	37	
54	Slack, Katherine (F)	40	J9H1T1
55	Hay, R. Andrew (M)	40	
56	O'Donnell, Paul (M)	41	J9H1T2
57	Tran, Francois (M)	42	J9H1T1
58	Tran, Carole (F)	42	
59	Graham, Scott (M)	44	J9H1T1
60	Graham, Christopher (M)	44	
61	Graham, James M. (M)	44	
62	Graham, Patricia (F)	44	J9H1T1
63	Billington, Charles (M)	46	J9H1T1
64	Grondin, Rachel (F)	46	
65	Haley, Rose Ella (F)	47	J9H1T2
66	Haley, Harvey (M)	47	
67	Haley, Martin (M)	47	
68	Thibeault, Maurice (M)	48	J9H1T1
69	Thibeault, Marie (F)	48	
70	Moisan, Ernest (M)	49	J9H1T2
71	Moisan, Mona Line (F)	49	
72	Moisan, Mariette (F)	49	
73	Desbiens, Herve (M)	50	J9H1T1
74	Desbiens, Marie Therese(F)	50	
75	Hogan, Joseph (M)	51	J9H1T2
76	Hogan, Michael (M)	51	
77	Hogan, Doris (F)	51	
78	Hogan, John (M)	51	
79	Plante, Roger (M)	52	J9H1T1
80	Plante, Carmel (F)	52	
81	Bastien, Richard (M)	53	J9H1T2
82	Desautels, Lise (F)	53	
83	Thibert, Daniel (M)	54	J9H1T1
84	Thibert, Aime (M)	54	
85	Lafreniere, Guy (M)	55	J9H1T2
86	Lafreniere, Rosemary (F)	55	
87	Lafreniere, Aline (F)	55	
88	Lafreniere, Lorraine (F)	55	
89	Bureau, Jean Paul (M)	56	J9H1T1
90	Bureau, Therese (F)	56	
91	Bureau, Ginette (F)	56	
92	Rebeiro, Robert (M)	57	J9H1T2
93	Rebeiro, Sylvia (F)	57	
94	Neal, Thomas Gordon (M)	58	J9H1T1
95	Roche, Micheline (F)	58	
	LAKEVIEW DR.		
96	Pilon, Lawrence (M)	51	J9H2A2
97	Scott, Terrill (M)	52	J9H2A1
98	Scott, Renee (F)	52	
99	Wheeler, Kenneth (M)	53	J9H2A2
100	Wheeler, Phyllis (F)	53	
101	Wheeler, Susan (F)	53	
102	Dolan, Raymond (M)	55	J9H2A2
103	Dolan, Arlene (F)	55	
104	Dolan, Catherine (F)	55	
105	Thibeault, Abby (M)	56	J9H2A1
106	Thibeault, Rita (F)	56	
107	Gherson, Giles (M)	57	J9H2A2
108	Nicholson, Annette (F)	57	
109	Hendrick, Gregory (M)	58	J9H2A1
110	Hendrick, Judy (F)	58	
111	Hendrick, Chris (M)	58	
112	Myles, Gregory (M)	59	J9H2A2
113	Myles, Doris (F)	59	
114	Lackey, Sandra (F)	59	
115	Lackey, Terence (F)	59	
116	Kruidenier, Helene (F)	60	J9H2A1
117	Thibault, Marcel (M)	61	J9H2A2
118	Thibault, Jeannine (F)	61	
119	Thibault, Nicole (F)	61	
120	Thibault, Monique (F)	61	
121	Villeneuve, Jeanneau (M)	63	J9H2A2

RURAL/RURALE — N° — page — N° — of/de — polling division / section de vote

electoral district / circonscription: Hull-Aylmer

certified / certifié — signature(s)-enumerator(s) / signature(s)-recenseur(s): Gerald Dawyne — Jean Lafontaine

URBAN/URBAINE — N° 189 — page N° 1 of/de 3 — polling division / section de vote

165111

F 303 **PRELIMINARY LIST OF ELECTORS**

ELECTIONS CANADA

LISTE PRÉLIMINAIRE DES ÉLECTEURS

8 M 7 79

This list of qualified electors for the polling division number as set out below was prepared for use at the pending federal election from information obtained at the enumeration and has been certified by the signature(s) below as to completeness and correctness so far as is possible

La présente constitue la liste des électeurs de la section de vote dont le numéro apparaît plus bas préparée en vue de l'élection fédérale en cours d'après les renseignements recueillis lors du recensement. Le(s) recenseur(s) y a(ont) apposé sa(leur) signature, affirmant que cette liste est aussi complète et exacte que possible.

N°			
	LAKEVIEW DR. (cont'd.)		
122	Seguin, Denis (M)	63	J9H2A2
123	Dolan, Bill (M)	64	J9H2A1
124	Dolan, Patricia (F)	64	
125	Supper, Jocelyne (F)	65	J9H2A2
126	Legault, Bernard (M)	65	
127	Avery, Robert (M)	67	J9H2A2
128	Avery, Harriet (F)	67	
129	MacDonald, Thomas (M)	68	J9H2A1
130	MacDonald, Ted (M)	68	
131	Brule, Diane (F)	69	J9H2A2
132	Dorion, Richard (M)	69	
133	Rochford, Carol (F)	70	J9H2A1
134	Rochford, Claire (F)	70	
135	Rochford, Leonard (M)	70	
136	Rochford, Suzanne (F)	70	
137	Hayes, Verla (F)	71	J9H2A2
138	Hayes, Henry (M)	71	
139	Williamson, Elizabeth (F)	72	J9H2A1
140	Williamson, Jennifer (F)	72	
141	Williamson, Colin (M)	72	
142	Gauvreau, Vincent (M)	73	J9H2A2
143	Gauvreau, Marguerite(F)	73	
144	Mongrain, Anne-Marie (F)	73	
145	Mongrain, Jacques (M)	73	
146	Jones, Patricia (F)	74	J9H2A1
147	Jones, Earle (M)	74	
148	Jones, Kirk (M)	74	
149	Jones, Sandra (F)	74	
150	Millward, Albert (M)	75	J9H2A2
151	Millward, Marion (F)	75	
152	Peppy, Arthur (M)	76	J9H2A1
153	Peppy, Nancy (F)	76	
154	Sabourin, Jacqueline (F)	77	J9H2A2
155	Jacobs, Hubert (M)	77	
	LAURIER DR.		
156	Rivet, Ernest (M)	20	J9H1G3
157	Rivet, Ginette (F)	20	
158	Larouche, Gilles (M)	24	J9H1G3
159	Larouche, Madeleine (F)	24	
160	MacLachlan, Glenn (M)	26	J9H1G3
161	MacLachlan, Lois (F)	26	
162	Murphy, Kevin (M)	28	J9H1G3
163	Murphy, Sean (M)	28	
164	Murphy, Doreen (F)	28	
165	Murphy, Patrick (M)	28	
	OVAL DR.		
166	Moore, Gerald E. (M)	10	J9H1T8
167	Moore, Doreen (F)	10	
168	Moore, Greg (M)	10	
169	LeGris, Reginald (M)	11	J9H1T9
170	LeGris, Marguerite (F)	11	
171	LeGris, Josee (F)	11	
172	McClurg, Jane (F)	12	J9H1T8
173	McClurg, Kathleen (F)	12	
174	McClurg, Margaret (F)	12	

N°			
175	Edwards, Donald (M)	13	J9H1T9
176	Lapaix, Mariette (F)	13	
177	Edwards, Bernadette (F)	13	
178	Trinque, Charles (M)	14	J9H1T8
179	Hurley, Elizabeth (F)	14	
180	DeSalaberry, Claire (F)	15	J9H1T9
181	Coderre, George A. (M)	16	J9H1T8
182	Coderre, Madeleine (F)	16	
183	Boivin, Celine (F)	17	J9H1T9
184	Boivin, Carmen (F)	17	
185	Boivin, Charles (M)	17	
186	Routliffe, Emma (F)	18	J9H1T8
187	Clarke, Paul (M)	20	J9H1T8
188	Clarke, Stacey (F)	20	
189	Belter, Paul (M)	22	J9H1T8
190	Belter, Maxine (F)	22	
191	Belter, Stacey (F)	22	
192	Duchesne, Jean (M)	24	J9H1V1
193	Bastien, James (M)	26	J9H1V1
194	Bastien, Susan (F)	26	
195	Booker, George (M)	27	J9H1T9
196	Booker, Adelaide (F)	27	
197	Cuddihey, Norman (M)	28	J9H1V1
198	Lemay, Lise (F)	30	J9H1V1
199	Lemay, Jacques (M)	30	
200	Lemay, Denis (M)	30	
201	Cathcart, George (M)	31	J9H1T9
202	Cathcart, Clara (F)	31	
203	Cathcart, Debra (F)	31	
204	Wood, Clifford (M)	32	J9H1T8
205	Wood, Theresa (F)	32	
206	Wood, Donald (M)	32	
207	Sabourin, Albert (M)	34	J9H1T8
208	Sabourin, Madeline (F)	34	
209	Artigau, Jean-Pierre (M)	36	J9H1V1
210	Artigau, Anne (F)	36	
211	Armstrong, Olive (F)	37	J9H1T9
212	Armstrong, Ralph (M)	37	
213	Armstrong, Stephen (M)	37	
214	Armstrong, Richard (M)	37	
215	Miles, Osmond (M)	38	J9H1V1
216	Miles, Margaret (F)	38	
217	McKenny, Daniel (M)	40	J9H1V1
218	McKenny, Helene (F)	40	
219	MacLeod, Tanya (F)	41	J9H1T9
220	MacLeod, Peter (M)	41	
221	Singh, Francoise (F)	42	J9H1V2
222	Singh, Sudesh (M)	42	
223	Gale, Dora (F)	43	J9H1T9
224	Howard, Robert (M)	44	J9H1V2
225	Guindon, Sylvio (M)	45	J9H1T9
226	Guindon, Aline (F)	45	
227	Derouin, Michael (M)	46	J9H1V1
228	Derouin, Danielle (F)	46	
229	Marier, Denis (M)	48	J9H1V2
230	Cantin, Murielle (F)	48	J9H1V2
	VANIER AVE.		
231	Leclair, Bernard (M)	147	J9H1Z2
232	Leclair, Helene (F)	147	
233	Boudreau, Lucille (F)	147	

RURAL/RURALE — N° — page — N° — of/de — polling division / section de vote

electoral district/circonscription: Hull-Aylmer

certified / certifié — signature(s)-enumerator(s) / signature(s)-recenseur(s): Gerald Lawyer — Jean Lafontaine

URBAN/URBAINE — N° 189 — page N° 2 of/de 3 — polling division / section de vote

165112

F 303 **PRELIMINARY LIST OF ELECTORS**

8 5M 7 79

ELECTIONS CANADA

LISTE PRÉLIMINAIRE DES ÉLECTEURS

This list of qualified electors for the polling division number as set out below was prepared for use at the pending federal election from information obtained at the enumeration and has been certified by the signature(s) below as to completeness and correctness so far as is possible.

La présente constitue la liste des électeurs de la section de vote dont le numéro apparaît plus bas préparée en vue de l'élection fédérale en cours d'après les renseignements recueillis lors du recensement. Le(s) recenseur(s) y a(ont) apposé sa(leur) signature, affirmant que cette liste est aussi complète et exacte que possible.

N°				N°
	VANIER AVE. (cont'd)			
234	Benazet, Jacques (M)	148	J9H1Z1	
235	Benazet, Sophie (F)	148		
236	Benazet, Monique (F)	148		
237	Potvin, Ida (F)	150	J9H1Z1	
238	Paquin, Lucien (M)	151	J9H1Z2	
239	Brassard, Gerard (M)	152	J9H1Z1	
240	Brassard, Henriette (F)	152	J9H1Z1	
241	Brassard, Cynthia (F)	152		
242	Meister, Joan (F)	153	J9H1Z2	
243	Carson, Raymond (M)	154	J9H1Z1	
244	Carson, Pamela (F)	154	J9H1Z1	
245	Jolicoeur, Alain (M)	158	J9H1Y9	
246	Jolicoeur, Renee (F)	158		
247	Jaenicke, Simone (F)	160	J9H1Y9	
248	Jaenicke, Thomas (M)	160		
249	Jaenicke, Paul (M)	160		
250	Raymond, Donald (M)	161	J9H 1Y8	
251	Raymond, Bibiane (F)	161		
252	Raymond, Michel (M)	161		
253	Alexander, Basil (M)	162	J9H1Y9	
254	Alexander, Marguerite (F)	162		
255	Creighton, Sharon (F)	163	J9H1Y8	
256	Creighton, Edna (F)	163		
257	Judd, James (M)	164	J9H1Y9	
258	Judd, Dini (F)	164		
259	Cross, Allan (M)	165	J9H1Y8	
260	Cross, Grace (F)	165		
261	Rousselle, Michel (M)	166	J9H1Y9	
262	Sauve, Joseph (M)	166		
263	Cafferty, Diane (F)	166		
264	Ouimet, Jean (M)	167	J9H1Y8	
265	Ouimet, Jeanne (F)	167		
266	Charbonneau, Andree (F)	168	J9H1Y9	
267	Touchet, Andre (M)	169	J9H1Y8	
268	Lacroix, Marie Sylvie (F)	169		
269	Cote, Claude (M)	170	J9H1Y9	
270	Cote, Rita (F)	170		
271	Chapman, Keith (M)	172	J9H1Y9	
272	Chapman, Louise (F)	172		
273	McAuliffe, Ivan (M)	173	J9H1Y8	
274	McAuliffe, Shirley (F)	173		
275	Cardinal, Richard (M)	174	J9H1Y9	
276	Cardinal, Pauline (F)	174		
277	Cardinal, Suzanne (F)	174		
278	Cardinal, Charles (M)	174		
279	Cardinal, Martin (M)	174		
280	Cardinal, Jean-Serge (M)	174		
281	Lafontaine, Rene (M)	175	J9H1Y8	
282	Lafontaine, Jacqueline (F)	175		
283	Lavertue, Yvan (M)	176	J9H1Y9	
284	Lavertue, Suzanne (F)	176		
285	Lavertue, Marc Andre (M)	176		
285	Lavertue, Caroline (F)	176		

285 Voteur

RURAL/RURALE			electoral district/circonscription	URBAN/URBAINE		
N°	page		Hull - Aylmer	N° 189	page N° 3	of/de 3
	N°	of/de	certified/certifié signature(s) enumerator(s) / signature(s) recenseur(s)			
polling division / section de vote				polling division / section de vote		

165113

F 303 **PRELIMINARY LIST OF ELECTORS**

ELECTIONS CANADA

LISTE PRÉLIMINAIRE DES ÉLECTEURS

85M 7 79

This list of qualified electors for the polling division number as set out below was prepared for use at the pending federal election from information obtained at the enumeration and has been certified by the signature(s) below as to completeness and correctness so far as is possible.

La présente constitue la liste des électeurs de la section de vote dont le numéro apparaît plus bas préparée en vue de l'élection fédérale en cours d'après les renseignements recueillis lors du recensement. Le(s) recenseur(s) y a(ont) apposé sa(leur) signature, affirmant que cette liste est aussi complète et exacte que possible.

Nº				Nº			
	LAKEVIEW DRIVE			59	Saunders, Robert(M)	39	J9H2A2
				60	Nitz, Careena(F)	40	J9H2A1
1	Leclaire, Henri (M)	14	J9H2A1	61	Marsten,Kathleen(F)	40	J9H2A1
2	Leclaire, Juliette(F)	14	J9H2A1	62	Legris, Brian(M)	41	J9H2A2
3	Leclaire, Thérèse(F)	14	J9H2A1	63	Lefebvre, Marie-Paule(F)	43	J9H2A2
4	Dupont, Lucille(F)	14	J9H2A1	64	Lefebvre, Jean-Jacques(M)	43	J9H2A2
5	Leclaire, Annette (F)	14	J9H2A1	65	Whelan,Gertrude(F)	44	J9H2A1
6	Lafrenière, Louise (F)	15	J9H2A2	66	Whelan, John(M)	44	J9H2A1
7	Lafrenière, Normand(M)	15	J9H2A2	67	Whelan, Marc(M)	44	J9H2A1
8	Garryoch, William(M)	16	J9H2A1	68	Milks, William(M)	45	J9H2A2
9	Garryoch , Debbie(F)	16	J9H2A1	69	Milks, Janet(F)	45	J9H2A2
10	Moore , Mary-Loue(F)	18	J9H2A1	70	Milks, Scott(M)	45	J9H2A2
11	Moore, Gerry(M)	18	J9H2A1	71	Milks, Gerry(M)	45	J9H2A2
12	Chabot, Fernand(M)	19	J9H2A2	72	Milks, Richard(M)	45	J9H2A2
13	Caumartin, Yvon(M)	20	J9H2A1	73	Bouchard,Simone(F)	46	J9H2A1
14	Duplessis-Caumartin Jocelyne(F)	20	J9H2A1	74	Bouchard,Emmett(M)	46	J9H2A1
15	Lapraire, Elizabeth(F)	22	J9H2A1	75	Lemèle, Thérèse(F)	47	J9H2A2
16	Lapraire, Rolland (M)	22	J9H2A1	76	Lemèle, Guy(M)	47	J9H2A2
17	Stoddart, Dolorès(F)	23	J9H2A2	77	Wilson,Geneviève(F)	49	J9H2A2
18	Stoddart, Gary(M)	23	J9H2A2	78	Wilson, Gilbert(M)	49	J9H2A2
19	Couture , Suzanne(F)	24	J9H2A1	79	Wilson,Alexandre(M)	49	J9H2A2
20	Couture, Robert(M)	24	J9H2A1	80	Wilson,Jean-Marie(M)	49	J9H2A2
21	Couture, Marc(M)	24	J9H2A1				
22	Couture, Julie(F)	24	J9H2A1		OVAL DRIVE		
23	Stewart, John R(M)	25	J9H2A2				
24	Stewart, Etta(F)	25	J9H2A2	80	Farant, Lucie(F)	52	J9H1V4
25	Stewart, Lisa (F)	25	J9H2A2	81	Moisan,Jean-Pierre(M)	52	J9H1V4
26	King, Paul(M)	26	J9H2A1	82	Hergrove,George (M)	53	J9H1V4
27	King, Suzanne(F)	26	J9H2A1	83	Lepage, Lyse(F)	53	J9H1V4
28	Gendron, Liliane (F)	27	J9H2A2	84	Coderre, Francis(M)	54	J9H1V3
29	Gendron, Robert(M)	27	J9H2A2	85	Coderre, Blanche(F)	54	J9H1V3
30	Gendron, Roland(M)	27	J9H2A2	86	Ward, Evelyn(F)	56	J9H1V3
31	Gauthier,Lessard Chantal(F)	28	J9H2A1	87	Lynch,Catherine(F)	56	J9H1V3
32	Lessard, Gaetan(M)	28	J9H2A1	88	Collins, Aileen(F)	57	J9H1V4
33	Sloot, Gerhard(M)	28	J9H2A1	89	Collins, Génie(F)	57	J9H1V4
34	Gray, Nancy(F)	29	J9H2A2	90	Collins, Claire(F)	57	J9H1V4
35	Gray, Pauline(F)	29	J9H2A2	91	Collins, Owen(M)	57	J9H1V4
36	Gray, Bernard(M)	29	J9H2A2	92	O'leary, Patrick(M)	58	J9H1V3
37	Nicholson, Naomi(F)	30	J9H2A1	93	Bourassa,Arthur(M)	59	J9H1V4
38	Nicholson, James(M)	30	J9H2A1	94	Woblam, Brenda(F)	60	J9H1V3
39	Séguin, Hélène(F)	31	J9H2A2	95	Tapping,Jacqueline(F)	61	J9H1V4
40	Séguin, Lucien(M)	31	J9H2A2	96	Tapping,Kenneth(M)	61	J9H1V4
41	Séguin, Luc(M)	31	J9H2A2	97	Caron,Jean-Marc(M)	62	J9H1V3
42	Voyer, Jean-Pierre(M)	32	J9H2A1	98	Caron,Suzanne(F)	62	J9H1V3
43	Voyer, Lizotte Danielle(F)	32	J9H2A1	99	Mercier, Marcel(M)	64	J9H1V5
44	Pilon, Danielle(F)	33	J9H2A2	100	Mercier, Marthe(F)	64	J9H1V5
45	Murray,Donna-Lynn(F)	35	J9H2A2	101	Michaud,Charlotte(F)	66	J9H1V5
46	Murray, Matthew(M)	35	J9H2A2	102	Michaud,Rodolphe(M)	66	J9H1V5
47	Murray, Edith(F)	35	J9H2A2	103	Robinson,Pierre(M)	67	J9H1V4
48	Clarke, Norma (F)	36	J9H2A1	104	Robinson,Thérèse(F)	67	J9H1V4
49	Clarke, Harold(M)	36	J9H2A1	105	Leguerrier,Léandre(F)	68	J9H1V5
50	Clarke, Lynn (F)	36	J9H2A1	106	Leguerrier,Florence(F)	68	J9H1V5
51	Wade, Eileen(F)	37	J9H2A2	107	Leguerrier, Mark(M)	68	J9H1V5
52	Wade, Catherine(F)	37	J9H2A2	108	Dupuis,Antonine(F)	70	J9H1V5
53	Demers, Muriel (F)	38	J9H2A1	109	Dupuis,Fernand(M)	70	J9H1V5
54	Demers, Roland(M)	38	J9H2A1	110	Gaudreau,Jeannette(F)	71	J9H1V4
55	Demers, Marc(M)	38	J9H2A1	111	Gaudreau,Maurice(M)	71	J9H1V4
56	Demers, Daniel(M)	38	J9H2A1	112	Gaudreau,Monique(F)	71	J9H1V4
57	Demers, Steven(M)	38	J9H2A1	113	Dubois,Stéphane(M)	72	J9H1V6
58	Saunders, Ellie(F)	39	J9H2A2	114	Dubois,Benoit(M)	72	J9H1V6
				115	Dubois,Jean-Marie(M)	72	J9H1V6

(377) page 3

RURAL/RURALE		electoral district/circonscription	URBAN/URBAINE	
Nº	page	Hull-Aylmer	Nº	page
190	Nº 7 of/de 3	certified / certifié signature(s)-enumerator(s) / signature(s)-recenseur(s)	190	Nº 1 of/de 3
polling division / section de vote		Huguette Baker Mary Chamberlain	polling division / section de vote	

165114

F 303 **PRELIMINARY LIST OF ELECTORS**

85M 7 79

ELECTIONS CANADA

LISTE PRÉLIMINAIRE DES ÉLECTEURS

This list of qualified electors for the polling division number as set out below was prepared for use at the pending federal election from information obtained at the enumeration and has been certified by the signature(s) below as to completeness and correctness so far as is possible.

La présente constitue la liste des électeurs de la section de vote dont le numéro apparaît plus bas préparée en vue de l'élection fédérale en cours d'après les renseignements recueillis lors du recensement. Le(s) recenseur(s) y a(ont) apposé sa(leur) signature, affirmant que cette liste est aussi complète et exacte que possible.

N°			
116	Dubois,Jeanne-Mance(F)	72	J9H1V6
117	Dubroy, Denise(F)	74	J9H 1V6
118	Dubroy, Kenneth(M)	74	J9H1V6
119	Dubroy,Philip(M)	74	J9H1V6
120	Beauchamp,Joseph(M)	76	J9H1V6
121	Beauchamp,Raymond(M)	76	J9H1V6
122	Beauchamp,Nicole(F)	76	J9H1V6
123	Beauchamp,Joanne(F)	76	J9H1V6
124	Laplante,Armand(M)	77	J9H1V4
125	Laplante,Gisèle(F)	77	J9H1V4
126	Hébert,Suzanne(F)	78	J9H1V6
		80	J9H1V6
		80	J9H1V6
127	William, Tina(F)	81	J9H1V4
128	William, Donald(M)	81	J9H1V4
		82	J9H1V6
		82	J9H1V6
129	Barrett,Gordon(M)	83	J9H1V4
130	Barrett,Jacqueline(F)	83	J9H1V4
131	Bélanger,Jean-Pierre(M)	84	J9H1V6
132	Bélanger,Lucien(M)	84	J9H1V6
133	Bélanger,Annette(F)	84	J9H1V6
134	Burke, Michel(M)	85	J9H1V4
135	Burke, Edgard(M)	85	J9H1V4
136	Burke, Lucille(F)	85	J9H1V4
137	Hanratty, Desmond(M)	86	J9H1V6
138	Hanratty, Mary-Evangélyne(F)	86	J9H1V6

CRESCENT DRIVE

139	Scott, Bernard(M)	60	J9H1T3
140	Lalonde, Yves(M)	61A	J9H1T3
141	Lalonde, Bernard(M)	61	J9H1T3
142	Lalonde,Suzanne(F)	61	J9H1T3
143	Trappitt, David(M)	62	J9H1T3
144	Trappitt, Rita (F)	62	J9H1T3
145	Bergeron, Mireille(F)	63	J9H1T3
146	Staniforth,Brian(M)	64	J9H1T1
147	Staniforth,Gene(F)	64	J9H1T1
148	Paradis, Robert(M)	65	J9H1T3
149	Paradis, Françoise(F)	65	J9H1T3
150	Paradis, Hélène(F)	65	J9H1T3
151	Simpson, Hélèn(F)	66	J9H1T1
152	Simpson, James(M)	66	J9H1T1
153	McBride,Ruth(F)	67	J9H1T3
154	McBride, Rod(M)	67	J9H1T3
155	McBride, Shawn(M)	67	J9H1T3
156	Gervais, Luc(M)	68	J9H1T1
157	Gervais, Thérèse(F)	68	J9H1T1
158	Gervais,Gérard(M)	68	J9H1T1
159	Froment,Arthur(M)	69	J9H1T3
160	Froment,Lucille(F)	69	J9H1T3
161	Larocque, Sarah(F)	70	J9H1T1
162	Larocque ,Norah(F)	70	J9H1T1
163	Larocque, JR Roger(M)	70	J9H1T1
164	Costello,Colleen(F)	71	J9H1T3
165	Costello,Michael(M)	71	J9H1T3
166	Costello,William(M)	71	J9H1T3
167	Masson, Cécilia(F)	72	J9H1T1
168	Masson, Henry(M)	72	J9H1T1
169	Langevin, Nelson(M)	73	J9H1T5
170	Langevin, Dorothy(F)	73	J9H1T5
171	Langevin, David(M)	73	J9H1T5
172	Langevin, Kareen(F)	73	J9H1T5
173	Kelly, Norah(F)	74	J9H1T4
174	Kelly, Shawn(M)	74	J9H1T4
175	Kelly,John-Milton(M)	74	J9H1T4
176	Kelly, Doreen(F)	74	J9H1T4
177	Matthew,Ethelyne(F)	75	J9H1T5
178	Matthew,Richard(M)	75	J9H1T5
179	Matthew,Kendall(M)	75	J9H1T5
180	Macdonald,Karen(F)	76	J9H1T4
181	Macdonald,Clifford(M)	76	J9H1T4
182	Macdonald,Marjorie(F)	76	J9H1T4
183	Tanguay, Lucie(F)	77	J9H1T5
184	Tanguay, Normand(M)	77	J9H1T5
185	Thibault,Cécile(F)	79	J9H1T5
186	Dupont, André(M)	81	J9H1T5
187	Dupont,Jacqueline(F)	81	J9H1T5
188	Dufresne, Roger(M)	83	J9H1T5
189	Dufresne, Madelaine(F)	83	J9H1T5
190	Dufresne, Julie(F)	83	J9H1T5
191	Tessier, Luc(M)	85	J9H1T5
192	Gaudet, Elaine(F)	85	J9H1T5
193	Sénécal, Ray(M)	87	J9H1T5
194	Sénécal,Josette (F)	87	J9H1T5
195	Sénécal, Michel(M)	87	J9H1T5
196	Holman, Diane(F)	91	J9H1T5
197	Holman, Barry(M)	91	J9H1T5
198	Lacelle,Domenic(M)	93	J9H1T5
199	Lacelle,Phyllis(F)	93	J9H1T5
200	Lacelle, Julia(F)	93	J9H1T5
201	Lacelle, Karen(F)	93	J9H1T5

NORTH ARM

201	Gilbert, Jean (M)	2	J9H1T7
202	Gilbert,Frederick(M)	2	J9H1T7
203	Gilbert, Stephen(M)	2	J9H1T7
204	Gilbert, Nelson(M)	2	J9H1T7
205	Gilbert,Christopher(M)	2	J9H1T7
206	Hanright, Orin(M)	78	J9H1T7
207	Hanright, Maizie(F)	78	J9H1T7
208	Beauchamp,Charles(M)	78	J9H1T7
209	Brisebois, Diane(F)	78	J9H1T7
210	Séguin,Marguerite(F)	78	J9H1T7

EAST ARM

211	Watt, Gary(M)	1	J9H1C2
212	Watt, Dianne(F)	1	J9H1C2
213	Watt, Keith (M)	1	J9H1C2
214	Watt,Madeleine(F)	1	J9H1C2
215	Watt,Grégory(M)	1	J9H1C2
216	Howard,Catherine(F)	2	J9H1C2
217	Howard, June(F)	2	J9H1C2
218	Howard, Keith(M)	2	J9H1C2
219	Labelle,Claude(M)	3	J9H1C2
220	Labelle,Anette(F)	3	J9H1C2

VANIER ROAD

220	Proulx ,Gaetane (F)	179	J9H1Y7
221	Proulx,Micheline(F)	179	J9H1Y7
222	Proulx,Yvonne(F)	179	J9H1Y7

RURAL/RURALE — N° 198 — page N° 1 of/de 3 — polling division section de vote

electoral district/circonscription: HULL AYLMER

certified/certifié — signature(s) enumerator(s) / signature(s)-recenseur(s): Huguette Baker | Mary Chamberlain

URBAN/URBAINE — N° 190 — page N° 2 of/de 3 — polling division section de vote

165115

F 303 PRELIMINARY LIST OF ELECTORS

8 SM 7-79

ELECTIONS CANADA

LISTE PRÉLIMINAIRE DES ÉLECTEURS

This list of qualified electors for the polling division number as set out below was prepared for use at the pending federal election from information obtained at the enumeration and has been certified by the signature(s) below as to completeness and correctness so far as is possible.

La présente constitue la liste des électeurs de la section de vote dont le numéro apparaît plus bas préparée en vue de l'élection fédérale en cours d'après les renseignements recueillis lors du recensement. Le(s) recenseur(s) y a(ont) appose sa(leur) signature, affirmant que cette liste est aussi complète et exacte que possible.

N°				N°				
223	Lebeau,Alain(M)	180	J9H1Y6	279	Wright,Karen(F)	117	J9H1B4	125 J9H
224	Johnson,Peter(M)	181	J9H1Y7	280	Wright,Karen(F)	125	J9H5E2	
225	Johnston,Sheila(F)	181	J9H1Y7	281	Wright,Charles(M)	125	J9H5E2	
226	Constant,Pierrette(F)	182	J9H1Y6	282	Gorman,Pilar(F)	145	J9H5E4	
227	Constant,Maurice(M)	182	J9H1Y6	283	Gorman,Joseph(M)	145	J9H5E4	
228	Haines,Michel(M)	183	J9H1Y7					
229	Haines, Ted(M)	183	J9H1Y7		99 AYLMER ROAD			
230	Bisson,François(M)	184	J9H1Y6					
231	Bisson,Natalie,F)	184	J9H1Y6	284	Sauvé,Daniel(M) Apt.		J9H5B6	
232	Bisson,Denise(F)	184	J9H1Y6	285	Soulière,Richard(M) Apt.2		J9H1B4	
233	Charron,Antoine(M)	185	J9H1Y7	286	Touchette,Diane(F) Apt.3		J9H1B4	
234	Charron,Pauline(F)	185	J9H1Y7					
235	Landriault,Jacques( )	186	J9H1Y6		LYNN ROAD			
236	Landriault,Gaston(M)	186	J9H1Y6					
237	Landriault,Cécile(F)	186	J9H1Y6	287	Bastien,Jacques(M)	18	J9H5K6	
238	Farant,Lucille(F)	187	J9H1Y7	288	Bastien,Hélen(F)	18	J9H5K6	
239	Farant,Normand(M)	187	J9H1Y7	289	McCallum, Diane-Wendy(F)	20	J9H5K6	
240	Chartrand,Roland(M)	188	J9H1Y6	290	McCallum,John(M)	20	J9H5K6	
241	Chartrand,Carmen(F)	188	J9H1Y6	291	[illegible]	20	J9H5K6	
242	Boucher, Joanne(F)	189	J9H1Y7	292	Lawlor,Shelley(F)	21	J9H5K6	
243	Proulx, Paul(M)	190	J9H1Y6	293	Lawlor,Vivian(F)	21	J9H5K6	
244	Dionne ,Marie-Reine(F)	191	J9H1Y7	294	Lawlor,Francis(F)	21	J9H5K6	
245	Dionne, Gilles(M)	191	J9H1Y7	295	[illegible]	21	J9H5K6	
246	Barrette,Florent(M)	192	J9H1Y6	296	Lafortune,Christine(F)	22	J9H5K6	
247	Barrette,Anita(F)	192	J9H1Y6	296	Lafortune,Roland(M)	22	J9H5K6	
248	Barrette,Yve(M)	192	J9H1Y6	297	Lafortune,Roland(M)	22	J9H5K6	
249	Boucher,D'Arcy(M)	193	J9H1Y7		Laurier Drive			
250	Boucher,Pauline(F)	193	J9H1Y7		LAURIER DRIVE			
251	Hull,Susan(F)	194	J9H1Y6					
252	Hull,Richard(M)	194	J9H1Y6					
253	Lecris,Aurèle (M)	196	J9H1Y6	298	Thomas,Joseph(M)	21	J9H1G4	
254	Lecris,Violet(F)	196	J9H1Y6	299	Thomas, Doris(F)	21	J9H1G4	
255	Cox, Mark(M)	193	J9H1Y6	300	McLachlen,Keven(M)	23	J9H1G4	
256	Cox, Suzanne(F)	193	J9H1Y6	301	McLachlen Joan(F)	23	J9H1G4	
257	Cox, Barry(M)	193	J9H1Y6	302	Carrière-Beauce, Kathleen(F)	25	J9H1G5	
258	Proulx, Chantal(F)	199	J9H1Y7	303	Beauce, Rémi(M)	25	J9H1G5	
259	Lafrance,Agathe(F)	204	J9H1Y4	304	Turpin,Edward(M)	27	J9H1G5	
260	Lafrance,Benoit(M)	204	J9H1Y4	305	Turpin, Irène(F)	27	J9H1G5	
261	Montsion,Napoléon(M)	206	J9H1Y4	306	Turpin,Norberta(F)	27	J9H1G5	
262	Montsion,Thérèse(F)	206	J9H1Y4	307	McArthur, Georgette(F)	29	J9H1G5	
263	Thibault,Marie-Thérèse(F)	206	J9H1Y4	308	McArthur, John(M)	29	J9H1G5	
264	Thibault, Monica(F)	206	J9H1Y4	309	Laflèche, Lise(F)	31	J9H1G6	
265	Cyr, Hélène(F)	210	J9H1Y4	310	Laflèche, Paul(M)	31	J9H1G6	
266	Larose, Gilbert(M)	210	J9H1Y4	311	Page 1 Replaces No. 58			
267	Major, Carmen(F)	212	J9H1Y4					
268	Major, Robert(M)	212	J9H1Y4					
269	Dhaliwal,Kirnjot(F)	2216	J9H1Y4					
270	Dhaliwal,Babinder(F)	216	J9H1Y4					
271	Dhaliwal,Maghar(F)	216	J9H1Y4					
272	Dhaliwal,Mourood(M)	216	J9H1Y4					
273	Dhaliwal,Satkirn(M)	216	J9H1Y4					
274	Lamoureux, Claire(F)	217	J9H1Y5					
275	Lamoureux, Marc(M)	217	J9H1Y5					
276	[illegible]	217	J9H1Y5					
277	Cuming,Dorian(F)	218	J9H1Y4					
	AYLMER ROAD							
	AYLMER ROAD							
278	Lucas,Elizabeth(F)	95	J9H1B4					
278	Lucas, Dennis(M)	95	J9H1B4					
278	Lucas,Elizabeth(F)	103	J9H1B4					
		103	J9H1B4					
		103	J9H1B4					

RURAL/RURALE

N°	page		
190	N° 3	of/de	

polling division / section de vote

electoral district/circonscription: HULL-AYLMER

certified / certifié — signature(s)-enumerator(s) / signature(s)-recenseur(s): Huguette Baker

URBAN/URBAINE

N°	page		
190	N° 3	of/de 3	

polling division / section de vote

165116

F 303 8 SM 7 79

PRELIMINARY LIST OF ELECTORS

ELECTIONS CANADA

LISTE PRÉLIMINAIRE DES ÉLECTEURS

This list of qualified electors for the polling division number as set out below was prepared for use at the pending federal election from information obtained at the enumeration and has been certified by the signature(s) below as to completeness and correctness so far as is possible.

La présente constitue la liste des électeurs de la section de vote dont le numéro apparaît plus bas préparée en vue de l'élection fédérale en cours d'après les renseignements recueillis lors du recensement. Le(s) recenseur(s) y a(ont) apposé sa(leur) signature, affirmant que cette liste est aussi complète et exacte que possible.

N°			
		3 BELMONT	
I	Joenette, Roland (M)	Apt. 2	J9H-2M6
2	Vilon, Fernande (F)	Apt. 3	J9H-2M6
3	Findlay, David (F)	Apt. 3	J9H-2M6
4	Findlay, Merilyn (F)	Apt. 3	J9H-2M6
5	Ducharme, Andrée (F)	Apt. 4	J9H-2M6
6	Empey, Deirdre (F)	Apt. 7	J9H-2M6
7	Tardiff, Michael (M)	Apt. 7	J9H-2M6
8	Hunt, Edith (F)	Apt. 8	J9H-2M6
		5 BELMONT	
9	Leach, Delton (M)	Apt. I	J9H-2M6
I0	Dorion, Gisèle (F)	Apt. 3	J9H-2M6
II	Lascelles, Claude (M)	Apt. 3	J9H-2M6
I2	Forgie, Brian (M)	Apt. 5	J9H-2M6
I3	Forgie, Diane (F)	Apt. 5	J9H-2M6
I4	Gregoire, Phil (M)	Apt. 6	J9H-2M6
I5	Prine, Norma (F)	Apt. 6	J9H-2M6
I6	Emond, Diane (F)	Apt. 7	J9H-2M6
I7	Cadieux, Ronald (M)	Apt. 7	J9H-2M6
I8	Ethier, André (M)	Apt. 8	J9H-2M6
I9	Ethier, Diane (F)	Apt. 8	J9H-2M6
		BELMONT	
20	Vos, Joanne (F)	II	J9H-2M6
2I	Vos, Antorio (M)	II	J9H-2M6
22	Phillips, Frederick (M)	I3	J9H-2M6
23	Guindon, Joanne (F)	I3	J9H-2M6
24	Lavigne, Denise (F)	I5	J9H-2M6
25	Lavigne, Yvon (M)	I5	J9H-2M6
26	Gagnon, Jacques (M)	17	J9H-2M6
27	Gagnon, Ermande (F)	I7	J9H-2M6
		ELGIN	
28	McGoldrick, Linda (F)	34	J9H-IE2
29	McGoldrick, Joseph (M)	34	J9H-IE2
30	Brauner, Marie (F)	35	J9H-IC9
3I	Brauner, Kurt (M)	35	J9H-Ic9
32	Brauner, Anthony (M)	35	J9H-IC9
33	Brauner, William (M)	35	J9H-IC9

N°			
34	Lesveque, Jean (M)	36	J9H-IE2
35	Lesveque, Hélène (F)	36	J9H-IE2
36	Lesveque, Liette (F)	36	J9H-IE2
37	Hines, Paula (F)	37	J9H-IE3
38	Hines, Dal (M)	37	J9H-IE3
39	Jacobs, Lucienne (F)	38	J9H-IE2
40	Jacobs, Roy (M)	38	J9H-IE2
4I	Vieira, José (M)	39	J9H-IE3
42	Vieira, M José (M)	39	J9H-IE3
43	Vieira, Isabel (F)	39	J9H-IE3
44	Vieira, Maria (F)	39	J9H-IE3
45	Power, Suzanne (F)	40	J9H-IE2
46	Finn, Hazel (F)	4I	J9H-IE3
47	Finn, Wildfried (M)	4I	J9H-IE3
48	Finn, Traceyann (F)	4I	J9H-IE3
49	Brisebois, John (M)	42	J9H-IE2
50	Brisebois, Sylvia (F)	42	J9H-IE2
5I	Brisebois, Johnny (M)	42	J9H-IE2
52	Bigras, Josée (F)	44	J9H-IE2
53	Bigras, Marc (M)	44	J9H-IE2
54	Bigras, Pierre (M)	44	J9H-IE2
55	Bigras, Robert (M)	44	J9H-IE2
56	Bigras, Jeannine (F)	44	J9H-IE2
57	Melancon, Pierre (M)	46	J9H-IE2
58	Filion, Solange (F)	46	J9H-IE2
59	Boisvert, George (M)	52	J9H-IE5
60	Deschamps, Michel (M)	53	J9H-IE4
6I	Deschamps, Sherryann (F)	53	J9H-IE4
62	Siohu, Manmohan (M)	54	J9H-IE5
63	Siohu, Diane (F)	54	J9H-IE5
64	Lemieux, Suzanne (F)	54	J9H-IE5
65	Laroque, Betty (F)	55	J9H-IE4
66	Laroque, Gérald (M)	55	J9H-IE4
67	Moore, Jennifer (F)	56	J9H-IE4
68	Moore, Earl (M)	56	J9H-IE4
69	Moore, Marina (F)	56	J9H-IE4
70	Moore, John (M)	56	J9H-IE4
7I	Brown, Gail (F)	57	J9H-IE4
72	Brown, Eleonore (F)	57	J9H-IE4
73	Wrinn, Anne (F)	58	J9H-IE5
74	Wrinn, Ian (M)	58	J9H-IE5

RURAL/RURALE

N° | page | No. | of/de

polling division / section de vote

electoral district / circonscription: HULL-AYLMER

certified / certifié

signature(s)-enumerator(s) / signature(s)-recenseur(s): Marcel Boucher

URBAN/URBAINE

N° 191 | page | No. 1 | of/de 4

polling division / section de vote

F 303 **PRELIMINARY LIST OF ELECTORS**

8 SM 7-79

ELECTIONS CANADA

LISTE PRÉLIMINAIRE DES ÉLECTEURS

165117

This list of qualified electors for the polling division number as set out below was prepared for use at the pending federal election from information obtained at the enumeration and has been certified by the signature(s) below as to completeness and correctness so far as is possible.

La présente constitue la liste des électeurs de la section de vote dont le numéro apparaît plus bas préparée en vue de l'élection fédérale en cours d'après les renseignements recueillis lors du recensement. Le(s) recenseur(s) y a(ont) apposé sa(leur) signature, affirmant que cette liste est aussi complète et exacte que possible.

N°			
	ELGIN		
75	Dawson, May (F)	59	J9H-IE4
76	Dawson, Norman (M)	59	J9H-IE4
77	Kenney, Mary (F)	60	J9H-IE5
78	Kenney, David (M)	60	J9H-IE5
79	Cole, Frank (M)	6I	J9H-IE4
80	Johnson, George (M)	6I	J9H-IE4
8I	Johnson, Marlene (F)	6I	J9H-IE4
82	Trottier, Winnifred (M)	62	J9H-IE5
83	Lafontaine, Lucie (F)	63	J9H-IE4
84	Lafontaine, Marcel (M)	63	J9H-IE4
85	Winter, Brandon (M)	64	J9H-IE5
86	Sullivan, Ruth (F)	64	J9H-IE5
87	Racicot, Brenda (F)	65	J9H-IE5
88	Racicot, Alphonse (M)	65	J9H-IE5
89	Delany, Daniel (M)	66	J9H-IE5
90	Delany, Ernest (M)	66	J9H-IE5
9I	Delany, Jean (F)	66	J9H-IE5
92	McConnel, Dorothy (F)	67	J9H-IE4
93	McConnel, Barry (M)	67	J9H-IE4
94	McConnel, Glen (M)	67	J9H-IE4
95	McConnel, Kent (M)	67	J9H-IE4
96	Presseau, Carol (F)	68	J9H-IE5
97	Presseau, Robert (M)	68	J9H-IE5
98	Lewis, Alice (F)	69	J9H-IE4
99	Lewis, Carmel (F)	69	J9H-IE4
Ioo	Pelletier, Jean-Guy (M)	70	J9H-IE5
I0I	Pelletier, Marie-Josée (F)	70	J9H-IE5
I02	Pelletier, Rita (f)	70	J9H-IE5
I03	McCormick, David (M)	7I	J9H-IE4
I04	McCormick, Eveline (F)	7I	J9H-IE4
I05	Thouin,Diane (F)	72	J9H-IE5
I06	Thouin, Edward (M)	72	J9H-IE5
I07	Thouin, Pierre (M)	72	J9H-IE5
I08	Doering, Doreen (F)	73	J9H-IE4
I09	Doering, Edward (M)	73	J9H-IE4
II0	Thouin, Imelda (F)	74	J9H-IE4
III	Ferguson, Heather Joyce (F)	75	J9H-IE4
II2	Madeleine, Hewens (F)	75	J9H-IE4
II3	Thouin, Carroll (M)	76	J9H-IE5
II4	Thouin, Rachelle (F)	76	J9H-IE5
II5	Belanger, Alfred (M)	78	J9H-IE5
II6	Dorval, Denise (F)	78	J9H-IE5
II7	Mackey Laurette (F)	8I	J9H-IE4
	MONTCLAIRE		
II8	Audet, Armand (M)	I	J9H-2L6
II9	Mondor, Donald (M)	2	J9H-2L6
I20	Mondor, Gail (F)	2	J9H-2L6
I2I	Beauchamp, Paul (M)	4	J9H-2L8
I22	Beauchamp, Joan (F)	4	J9H-2L8
I23	Beauchamp, Roger (M)	4	J9H-2L8
I24	Grerg, Christine (F)	6	J9H-2L9
I25	Grerg, Graham (M)	6	J9H-2L9
I26	Connolly, Donald (M)	8	J9H-2L9
I27	Connolly, Margaret Liane(F)	8	J9H-2L9
I28	Lance, Daniel (M)	II	J9H-2L9
I29	Lance, Donna (F)	II	J9H-2L9
I30	Lance, Gilbert (M)	II	J9H-2L9
I3I	Lance ,Ursula (F)	II	J9H-2L9
I32	Miczki, Christine (F)	I5	J9H-2L9
I33	Miczki, Claire (F)	I5	J9H-2L9
I34	Miczki, John (M)	I5	J9H-2L9
	PLAZA CRESCENT		
I35	Ness, Jean (F)	2	J9H-2MI
I36	Ness , Robert A. (M)	2	J9H-2MI
I37	Bouchard, Pierre (M)	4	J9H-2MI
I38	Bouchard, Murielle (F)	4	J9H-2MI
I39	Séguin, Ginette (F)	6	J9H-2MI
I40	Séguin, Robert (M)	6	J9H-2MI
I4I	Séguin, Victoria (F)	6	J9H-2MI
I42	Haddrell, Glenn (M)	8	J9H-2MI
I43	Haddrell, Vida (F)	8	J9H-2MI
I44	Sabourin, Paul-Emile (M)	IO	J9H-2MI
I45	Sabourin, Corinne (F)	IO	J9H-2MI
I46	Sabourin, Francois (M)	IO	J9H-2MI
	PLAZA DRIVE		
I47	Brochu, Paulette (F)	2	J9H-IB6
I48	Brochu, Serge (M)	2	
I49	Smith, Viki (F)	3	J9H-IB7
I50	Steeves, Marc (M)	3	J9H-IB7

RURAL/RURALE		electoral district/circonscription	URBAN/URBAINE	
N°	page	HULL-AYLMER	N°	page
	N° of/de	certified / certifié — signature(s)-enumerator(s) / signature(s)-recenseur(s)	I9I	N° 2 of/de 4
polling division / section de vote		Marcel Boucher		polling division / section de vote

165118

F 303 **PRELIMINARY LIST OF ELECTORS**

85M 7-79

LISTE PRÉLIMINAIRE DES ÉLECTEURS

This list of qualified electors for the polling division number as set out below was prepared for use at the pending federal election from information obtained at the enumeration and has been certified by the signature(s) below as to completeness and correctness so far as is possible.

La présente constitue la liste des électeurs de la section de vote dont le numéro apparaît plus bas préparée en vue de l'élection fédérale en cours d'après les renseignements recueillis lors du recensement. Le(s) recenseur(s) y a(ont) apposé sa(leur) signature, affirmant que cette liste est aussi complète et exacte que possible.

N°				N°			
		PLAZA DRIVE					
I5I	Perron, Jeanne (F)	5	J9H-IB7	I90	Lavale, Christine (F)	23	J9H-2N2
I52	Perron, Jean-Paul (M)	5		I9I	Picard, Louis (M)	23	
I53	Flemming, Dean (M)	7	J9H-2M7	I92	Morrissette, Denis (M)	24	J9H-2N3
				I93	Morrissette, Monique (F)	24	
		TERRACE CR.		I94	Thorpe, Corinne (F)	25	J9H-2N2
I54	Carron, Joceline (F)	I	J9H-2N2	I95	Lamarche, Marc (M)	26	J9H-2N3
I55	Lemay, Marcel (M)	I		I96	Villeneuve, Huguette (F)	26	
I56	Eastman, Elaine (F)	3		I97	B.Paquet, Diane (F)	27	J9H-2N2
I57	Quinn, Jamie (M)	3		I98	Paquet, Florent (M)	27	
I58	Sommer, Kristine (F)	5		I99	Lacroix, Rita (F)	28	J9H-2N3
I59	Sommer, Eileen (F)	5		200	Jackson, Joanne (F)	29	J9H-2N2
I60	Sommer, Sigmar (M)	5		20I	Barbeau, Florence (F)	30	J9H-2N3
I6I	Camp, Janet (F)	7		202	Godin, Nicole (F)	30	
I62	Litalien, Yvon (M)	9		203	Rszuteck, Ed (M)	3I	J9H-2N2
I63	Proulx, Céline (F)	9		204	Fontaine, Diane (F)	3I	
I64	Lavallée, Sylvie (F)	II		205	Dagenais, Joanne (F)	32	J9H-2N3
I65	Lavallée, Joseph (M)	II		206	Dagenais, Larry (M)	32	
I66	Desnoyer, Gilles (M)	I3		207	Nolin, Diane (F)	33	
I67	Desnoyer, Kenneth (M)	I3		208	Nolin, Guy (M)	33	
I68	Desnoyer, Shirley (F)	I3		209	Dagenais, Joan (F)	34	J9H-2N3
I69	Foursythe, Liliane (F)	I3		2I0	Dagenais, Wayne (M)	34	
I70	Desnoyer, Wayne (M)	I3		2II	Dagenais, Willard (M)	34	
I7I	Chevrier, Charles (M)	I5		2I2	Mason, Lorraine (F)	34	
I72	Chevrier, Lynne (F)	I5		2I3	Mason, Paul (M)	34	
I73	Chevrier, Randy (M)	I5		2I4	Harris, Harold (M)	36	
I74	Chevrier, Tracy (F)	I5		2I5	Harris, Jacqueline (F)	36	
I75	Carron, Pauline (F)	I7		2I6	Paul, Lucie (F)	37	J9H-2N2
I76	Carron, Jean-Guy (m)	I7		2I7	Paul, Ronald (M)	37	
I77	Pombert, Guy (M)	I7		2I8	Young, Brian (M)	38	J9H-2N3
I78	McConnel, Lise (F)	I9		2I9	Young, Louise (F)	38	
I79	McConnel, Perry (M)	I9		220	Young, Iniz (F)	38	
I80	McConnel, Robert (M)	I9		22I	Beverdam, Helene (F)	39	J9H-2N2
I8I	Lajoie, May (F)	I9		222	Beverdam, John (M)	39	
I82	Faverau, Herbert (M)	20	J9H-2N3	223	Foley, Lorrain (F)	40	J9H-2N3
I83	Faverau, Lois (f)	20		224	Foley, Robert (M)	40	
I84	Lusk, Irene (F)	2I	J9H-2N2	225	Haakman, Adrien (M)	4I	J9H-2N2
I85	Lusk, Andrew (M)	2I		226	Haakman, Anthony (M)	4I	
I86	Labelle, Charles (M)	22	J9H-2N3	227	Haakman, Anna (F)	4I	
I87	Labelle, Natalie (F)	22		228	Haakman, Cathy (F)	4I	
I88	Labelle, Nicole (F)	22		229	Haakman, Frank (M)	4I	
I89	Labelle,Jean-marc (M)	22		230	Haakman, Gerry (M)	4I	

RURAL/RURALE	electoral district/circonscription	URBAN/URBAINE
N° page N° of/de	HULL-AYLMER	N° page N° of/de
polling division section de vote	certified certifié signature(s)-enumerator(s) / signature(s)-recenseur(s) Manon Boucher	I9I 3 4 polling division section de vote

F 303 **PRELIMINARY LIST OF ELECTORS**

8 5M-7-79

ELECTIONS CANADA

165119

LISTE PRÉLIMINAIRE DES ÉLECTEURS

This list of qualified electors for the polling division number as set out below was prepared for use at the pending federal election from information obtained at the enumeration and has been certified by the signature(s) below as to completeness and correctness so far as is possible.

La présente constitue la liste des électeurs de la section de vote dont le numéro apparaît plus bas préparée en vue de l'élection fédérale en cours d'après les renseignements recueillis lors du recensement. Le(s) recenseur(s) y a(ont) apposé sa(leur) signature, affirmant que cette liste est aussi complète et exacte que possible.

N°			
		TERRACE	
231	Trottier, Richard(M)	42	J9H-2N3
232	Beaudoin, Patricia (F)	42	
233	Hobbs, Doris (F)	43	J9H-2N2
234	Hobbs, Gerard (M)	43	
235	Grenier,André (M)	44	J9H-2N3
236	Grenier, Joanne (F)	44	
237	Bellefeuille, Jacqueline (F)	45	J9H-2N2
238	Bellefeuille, Joseph (M)	45	
239	Weatherdon, Florence (F)	46	J9H-2N3
240	St-Louis, André (M)	47	J9H-2N2
241	St-Louis, Lise (F)	47	
242	Lawrence, Diane (F)	49	J9H-2N2
243	Lawrence, Linda (F)	49	
244	Lawrence, Madeleine (F)	49	
245	Dionne, Michelle (F)	50	J9H-2N3
246	Leblanc, Jacques (M)	50	
247	Declare, Pauline (F)	51	J9H-2N2
248	Declare, Ralph (M)	51	
249	Black, Suzanne (F)	52	J9H-2N3
250	Awrey, Brian (M)	54	
251	Awrey, Marcella (F)	54	
252	Awrey, Wayne (M)	54	
253	Awrey, Wib (M)	54	
254	Touchette, Sylvia (F)	54	
255	MacConnell, Theresa (F)	55	J9H-2N2
256	Thomas, John (M)	55	
257	Kennedy, Brian (M)	56	J9H-2N3
258	Kennedy, Marie (F)	56	
259	Kennedy, Maurice (M)	56	
260	Kennedy, Mildred (F)	56	
261	Beaupré, Elizabeth (F)	57	J9H-2N2
262	Beaupré, Gaetan (M)	57	
263	Bradford, Donna (F)	59	
264	Bradford, Howard (M)	59	
265	Bradford, Thomas (M)	59	
266	Bradford, Phylis (F)	59	
267	Bradford, Robert (M)	59	
268	Litvenchuk, Albert (M)	61	
269	Litvenchuk, Brian (M)	61	
270	Litvenchuk, Rita (F)	61	
271	Wilson, Keven (M)	62	J9H-2N3
272	Wilson, Mary (F)	62	
273	Wilson, Robert (M)	62	
274	Barailhé, Guy (M)	63	J9H-2N2
275	Barailhé, Marc (M)	63	
276	Barailhé, Simone (F)	63	
277	Quintal, Lorraine (F)	64	J9H-2N3
278	Quintal, Roger (M)	64	
279	McMillan, Gilles (M)	65	J9H-2N2
280	McMillan, Josée (F)	65	
281	McMillan, Paul (M)	65	
282	McMillan, Sylvie (F)	65	
283	McMillan, Robert (M)	65	
284	McMillan, Thérèse (F)	65	
285	Pelletier, Céline (F)	66	J9H-2N3
286	Pelletier, J-Bernard (M)	66	
287	Parizeau, Bernard (M)	68	
288	Parizeau, Jeanne-Claire(F)	68	
289	Courie, John (M)	69	J9H-2N2
290	Hodgins, Desmond (M)	70	
291	Hodgins, Greta (F)	70	
292	Prophet, Jane (F)	70	
293	Roger, Thelma (F)	71	
294	Roger, Robert (M)	71	
295	Power, Harold (M)	73	
296	Power, MaryCatherine (F)	73	
297	O'Connor, Irene M. (F)	75	
298	Caughey, Mary (F)	77	
299	Caughey, Kenneth (M)	77	
300	Francoeur, Fernande (F)	79	
301	Francoeur, Ginette (F)	79	
302	Francoeur, Guy (M)	79	
303	Francoeur, Jérome (M)	79	
304	Laliberté, Firmin (M)	81	
305	G.Laliberté, Marianne (F)	81	
306	Houle, Maryse (F)	85	
307	Holtman, Anne (F)	87	
308	Holtman, Nelson (M)	87	
309	Furlotte, Danielle(F)	89	
310	Furlotte, Glenn	89	

RURAL/RURALE	electoral district/circonscription	URBAN/URBAINE
N° / page N° / of/de	HULL-AYLMER	N° 191 / page N° 4 / of/de 4
polling division section de vote	certified signature(s)-enumerator(s) / signature(s)-recenseur(s) certifié	polling division section de vote

F 303 **PRELIMINARY LIST OF ELECTORS**

85M-7 79

ELECTIONS CANADA

LISTE PRÉLIMINAIRE DES ÉLECTEURS

165120

This list of qualified electors for the polling division number as set out below was prepared for use at the pending federal election from information obtained at the enumeration and has been certified by the signature(s) below as to completeness and correctness so far as is possible.

La présente constitue la liste des électeurs de la section de vote dont le numéro apparaît plus bas préparée en vue de l'élection fédérale en cours d'après les renseignements recueillis lors du recensement. Le(s) recenseur(s) y a(ont) apposé sa(leur) signature, affirmant que cette liste est aussi complète et exacte que possible.

N°				
			de Bourgogne	
3 I	Gaudet, Alain	(M)	32	J9H 5J3
2	Guenen, Rachel	(F)	32	
3	Gaudet, Chantal	(F)	32	
4	Gaudet, Pierre	(M)	32	
5	Wasslen, Larry	(M)	45	J9H 5R9
6	Deslauriers, Adrienne	(F)	47	J9H 5R9
7	Ellis, C lassie	(F)	47	
			Elizabeth Drive	
8	Hamilton, George	(M)	41	J9H IE8
9	Hamilton, Betty	(F)	41	
10	Hamilton, John	(M)	41	
11	Dunn, Michael	(M)	43	J9H IE8
12	Dunn, Lynn	(F)	43	
13	Lacroix, Jocelyne	(F)	45	J9H IE8
14	Lacroix, Rosanne	(F)	45	
15	Downes, Mary Lou	(F)	47	J9H IE8
16	Kazi, Qadeer	(M)	49	J9H IE8
17	Kazi, Jocelyne	(F)	49	
18	Lalande, Sopjie	(F)	51	J9H IE8
19	Mioggan, Ginnette	(F)	51	
20	Tiepanier, Louis	(M)	53	J9H IE8
21	McKenna, Linda	(F)	54	J9H IE9
22	McKenna, Daniel	(M)	54	
23	McKenna, Claudette	(F)	54	
24	Draper, Donna	(F)	55	J9H IE8
25	McDonald, Dasay	(F)	56	J9H IE9
26	Bois, Robert	(M)	58	J9H IE9
27	Bois, Ginette	(F)	58	
28	Dempster, Sharron	(F)	59	J9HbIE8
29	Vanderberg, Joanne	(F)	59	
30	Brazeau, Dorothy	(F)	60	J9H IE9
31	Kavanagh, Cecilia	(F)	61	J9H IE8
32	Kavanagh, Donald	(M)	61	
33	Foley, Michael	(M)	63	J9H IH8
34	Foley, Diane	(F)	63	
35	Cloutier, David	(M)	64	J9H IE9
36	Cloutier, Richard	(M)	64	
37	Burns, Peter	(M)	65	J9H IE8
38	Burns, Suzette	(F)	65	
39	Gagnon, Dean	(M)	66	J9H IE9
40	Gagnon, Arlene	(F)	66	
41	Gagnon, Richard	(M)	66	
42	Beaudry, Murbel	(F)	67	J9H IE8
43	Beaudry, Raymond	(M)	67	
44	Dagenais, Simon	(M)	72	J9H IE9
45	Dagenais, Gail	(F)	72	

N°				
			Churchill Crescent	
46	Limoge, Raymond	(M)	6	J9H IH2
47	Limoge, Jocelyne	(F)	6	
48	Lafleur, Karen	(F)	9	J9H IH3
49	Lafleur, Michael	(M)	9	
50	Surette, Theodore	(M)	11	J9H IH3
51	Surette, Robert	(M)	11	
52	Surette, Gloria	(F)	11	
53	Surette, John	(M)	11	
54	Lacourse, Louis	(M)	12	J9H IH2
55	Lacourse, Margaret	(F)	12	
56	Lacourse, Lise	(F)	12	
57	Jack, William	(M)	13	J9H IH3
58	Jack, Margaret	(F)	13	
59	Larouche, Louise	(F)	14	J9H IH2
60	Deslaurier, Lionel	(M)	14	
61	Garzouzi, George	(M)	15	J9H IH3
62	Garzouzi, Najwa	(F)	15	
63	Ruiz, Mario	(M)	16	J9H IH2
64	Ruiz, Tony	(M)	16	
65	Ruiz, Lise	(F)	16	
66	Charlebois, Stanley	(M)	17	J9H IH2
67	Charlebois, Beverley	(F)	17	
68	Charlebois, Heather	(F)	17	
69	Syed, Shakjela	(F)	18	J9H IH2
70	Syed, Majeed	(F)	18	
71	Syed, Shahida	(F)	18	
72	Syed, Anwar	(F)	18	
73	Turcott, Maurice	(M)	19	J9H IH3
74	Turcott, Micheline	(F)	19	
75	Turcott, Francois	(M)	19	
76	Turcott, Manon	(M)	19	
77	Paradis, John Chas.	(M)	20	J9H IH2
78	Paradis, Stella	(F)	20	
79	Paradis, Pamela	(F)	20	
80	Dwyer, John	(M)	21	J9H IH3
81	Dwyer, Anne	(F)	21	
82	McNamara, Arthur	(M)	22	J9H 1H2
83	McNamara, Jane	(F)	22	
84	McNamara, Susan	(F)	22	
85	McNamara, Lawrence	(M)	22	
86	McNamara, Michael	(M)	22	
87	McNamara, Patrick	(M)	22	
88	Ayoub, George	(M)	23	J9H IH2
89	Ayoub, Marie	(F)	23	
90	Laramee, Andre	(M)	24	J9H IH2
91	Laramee, Helene	(F)	24	
92	Tagliaferro, Lucie	(F)	25	J9H IH2
93	Tagliaaferro, Casmo	(M)	26	
94	Ibrahim, Sanaa	(F)	28	J9H IH2
95	Ibrahim, Nazih	(M)	28	
96	Morin, Robert	(M)	30	J9H IH3
97	Morin, Beverley	(F)	30	
98	Forsythe, Diane	(F)	31	J9H IH4
99	Forsythe, Johanne	(F)	31	
100	Perry, George	(M)	33	J9H IH4
101	Perry, Shirley	(F)	33	
102	Perry, Christopher	(M)	33	
103	Karlsen, Ella	(F)	35	J9H IH2
104	Lafontaine, Claude	(M)	35	

------2

RURAL/RURALE		electoral district/circonscription	URBAN/URBAINE	
N°	page	Hull - Aylmer	N° 192	page
	N° of/de			1 of/de 3
polling division section de vote		certified certifié signature(s)-enumerator(s) / signature(s)-recenseur(s)	polling division section de vote	
		J Wrotkowski — M. Labelle		

F 303 — 85M-7-79

PRELIMINARY LIST OF ELECTORS

ELECTIONS CANADA

LISTE PRÉLIMINAIRE DES ÉLECTEURS

165121

This list of qualified electors for the polling division number as set out below was prepared for use at the pending federal election from information obtained at the enumeration and has been certified by the signature(s) below as to completeness and correctness so far as is possible.

La présente constitue la liste des électeurs de la section de vote dont le numéro apparaît plus bas préparée en vue de l'élection fédérale en cours d'après les renseignements recueillis lors du recensement. Le(s) recenseur(s) y a(ont) apposé sa(leur) signature, affirmant que cette liste est aussi complète et exacte que possible.

N°				
	Churchill Crescent			
105	Dubois, Rudolphe	(M)	37	J9H IH4
106	Dubois, Matilde	(F)		
107	Dubois, Jocelyne	(F)		
108	Alcorn, Leon	(M)	39	J9H IH4
109	Alcorn, Andree	(F)		
110	Pichè, Serge	(M)	41	J9H IH4
111	Gilbeau, Gilles	(M)	41	
112	Gilbeau, Katerine	(F)	41	
	Place Loisbourg			
	Place Louisbourg			
113	Beaudry, Luc	(M)	1	J9H 2M9
114	Beaudry, Marcel	(M)	1	
115	Beaudry, Gissele	(F)	1	
116	Beaudry, Claude	(M)	1	
117	Vandusen, Johanne	(F)	2	J9H 2N1
118	Vandusen, Todd	(M)	2	
119	Charboneau, Arthur	(M)	3	J9H 2M9
120	Charbonneau, Danielle	(F)	3	
XXI				
121	Charbonneau, Jeannine	(F)	3	
122	Renaud, Lucie	(F)	3	
123	Vanderwelf, Clara	(F)	4	J9H 2N1
124	Vanderwelf, Merianne	(F)	4	
125	Vanderwelf, Paul	(M)	4	
126	Roy, Aline	(F)	5	J9H 2N9
127	Poirier, Louisette	(F)	6	J9H 2N1
128	Poirier, Conrad	(M)	6	
129	Geoffrion, Jean	(M)	7	J9H 2N9
130	Geoffrion, Ronald	(M)	7	
131	Geoffrion, Bryant	(M)	7	
132	Labelle, Germain	(M)	8	J9H 2N1
133	Labelle, Carol	(F)	8	
134	Lewis, Gordon	(M)	9	J9H 2N9
135	Lewis, Gordon	(M)	9	
136	Lewis, Brenda	(F)	9	
137	Lewis, Patricia	(F)	9	
138	Nacearlyan, Sarkis	(M)	10	J9H 2N1
139	Douglas, Charles	(M)	11	J9H 2M9
140	Douglas, Jeannine	(F)	11	
141	Douglas, William	(M)	11	
142	Forsyth, Larry	(M)	12	J9H 2N1
143	Dupuis, Elzire	(F)	12	
144	Forsyth, Monique	(F)	12	
145	Kazmel, William	(M)	13	J9H 2M9
146	Kazmel, Sharron	(F)	13	
147	Seguin, Germaine	(M)	14	J9H 2N1
148	Seguin, Claire	(F)	14	
149	Seguin, Jacques	(M)	14	
150	St. Louis, Marguerite	(F)	15	J9H 2M9
151	St. Louis, Harvey	(M)	15	
152	St. Louis, Daniel	(M)	15	
153	St. Louis, Denis	(M)	15	
154	Molgat, Twenie	(F)	16	J9H 2N1
155	Merleau, Conrad	(M)	17	J9H 2M9
156	Merleau, Helene	(F)	17	
157	Merleau, Jean Charles	(M)	17	
158	Merleau, Stephan	(M)	17	

N°				
	Place Louisbourg			
159	Malette, Michael	(M)	18	J9H 2N1
160	Poirier, Martine	(F)	18	
161	Brazeau, Laurent	(M)	19	J9H 2N9
162	Brazeau, Gregory	(M)	19	
163	Brazeau, Sylvia	(F)	19	
164	Lemay. Andre	(M)	20	J9H 2N1
165	Chaput, Danielle	(F)	20	
166	Guilbeault, Collette	(F)	21	J9H 2M9
167	Bignas, Lise	(f)	23	J9H 2M9
168	Bignas, Bernard	(M)	23	
169	Bignas, Christian	(M)	23	
170	Smith, Rodney	(M)	25	J9H 2M9
171	Smith, Raymonde	(F)	25	
172	Smith, Edwina	(F)	25	
173	Smith, Edna Elizabeth	(F)	25	
174	Thurston, Cindy	(F)	27	J9H 2M9
175	Moine, Daniel	(M)	28	J9H 2N1
176	Potter, George	(M)	29	J9H 2M9
177	Potter, Jeanne	(F)	29	
178	Foley, Douglas	(M)	30	J9H 2N1
179	Foley, Marie	(F)	30	
180	Lalande, Monica	(F)	31	J9H 2M9
181	LerouxxAndre	(M)	31	
182	Vanzyl, John	(M)	32	J9H 2N1
183	Vanzyl, Anne	(F)	32	
184	Daoust, Gabrielle	(F)	33	J9H 2M9
185	Giddings, Jennifer	(F)	34	J9H 2N1
186	Giddings, Mark	(M)	34	
187	Schultz, Walter	(M)	35	J9H 2M9
188	Schultz, Helen	(F)	35	
189	Lemire, Gerald	(M)	36	J9H 2N1
190	Lemire, Jeanne	(F)	36	
191	Lemire, Marco	(M)	36	
192	Lemire, Sylvie	(F)	36	
193	Leblanc, Mrie Claire	(F)	37	J9H 2M9
194	Leblanc, Marcel	(M)	37	
195	Leblanc, Marc	(M)	37	
196	Meilleur, Pierrette	(F)	38	J9H 2N1
197	Meilleur, R. Rene	(M)	38	
198	Meilleur, Marc	(M)	38	
199	Meilleur, Daniel	(M)	38	
200	Labonte, Sharon	(F)	39	J9H 2M9
201	Labonte, Richard	(M)	39	
202	Pullar, Robert	(M)	40	J9H 2N1
203	Pullar, Mary Irene	(F)	40	
204	Alkenbrack, Floyd	(M)	41	J9H 2M9
205	Alkenbrack, Sylvia	(F)	41	
206	Alkenbrack, Suzanne	(F)	41	
207	Maranda, Claudette	(F)	43	J9H 2M9
208	Maranda, Anick	(F)	43	
209	Maranda, Jean Marc	(M)	43	
210	Zito, Vincent	(M)	45	J9H 2M9
211	Zito, Doris	(F)	45	
212	Zito, Patrick	(M)	45	
213	Nimmo, Darlene	(F)	45	
214	Costa, Jennifer	(F)	47	J9H 2M9
215	Mathieu, Patrick	(M)	47	
216	Mathieu, Henri	(M)	47	
217	Mathieu, Suzanne	(F)	47	

--------3

RURAL/RURALE	electoral district/circonscription	URBAN/URBAINE
N° / page; N° / of/de	Hull - Aylmer	N° 192 / page N° 2 of/de 3
polling division / section de vote	certified / certifié — signature(s)-enumerator(s) / signature(s)-recenseur(s): H. Weatherbee — N. Labelle	polling division / section de vote

165122

F 303 **PRELIMINARY LIST OF ELECTORS**

ELECTIONS CANADA

LISTE PRÉLIMINAIRE DES ÉLECTEURS

8.5M-7-79

This list of qualified electors for the polling division number as set out below was prepared for use at the pending federal election from information obtained at the enumeration and has been certified by the signature(s) below as to completeness and correctness so far as is possible.

La présente constitue la liste des électeurs de la section de vote dont le numéro apparaît plus bas préparée en vue de l'élection fédérale en cours d'après les renseignements recueillis lors du recensement. Le(s) recenseur(s) y a(ont) apposé sa(leur) signature, affirmant que cette liste est aussi complète et exacte que possible.

---------3

N°					N°
	Place Louisbourg				
248	Gregoire, Louis	(M)	49	J9H 2M9	
249	Gregoire, Louise	(F)	49		
250	Dagenais, Maurice	(M)	51	J9H 2M9	
251	Dagenais, Denise	(F)	51		
252	Dagenais, Gilles	(M)	51		
253	Dagenais, Michel	(M)	51		
254	Labroche, Lielte	(F)	53	J9H 2M9	
255	Broussard, Daniel	(M)	53		
256	Abbott, Jeffrey	(M)	55	J9H 5M9	
257	Abbott, Normand	(M)	55		
258	Abbott, Denise	(F)	55		
259	Abbott, Debby	(F)	55		
260	Veillette, Jean	(M)	57	J9H 2M9	
261	Veillette, Marc	(M)	57		
262	Charron, Donald	(M)	59	J9H 2M9	
263	Charron, Lana	(F)	59		
264	Aubry, Madelaine	(F)	61	J9H 2M9	
265	Aubry, Jean	(M)	61		
266	Aubry, Dominique	(F)	61		
267	Messier, Sylvie	(F)	63	J9H 2M9	
268	Lavertue, Hugues	(M)	63		
269	Alberts, Glenn	(M)	67	J9H 2M9	
270	Alberts, Christine	(F)	67		
271	Dubois, Michel	(M)	71	J9H 2M9	
272	Goulet, Linda	(F)	71		
273	Street, David	(M)	73	J9H 2M9	
274	Street, Estelle A.	(F)	73		
275	Street, Joseph	(M)	73		
276	Breton, Normand	(M)	79	J9H 2M9	
277	Breton, Josee	(F)	79		
278	Lafreniere, Germaine	(F)	81	J9H 2M9	
279	Lafreniere, Claude	(M)	81	J9H 2M9	
280	Lafreniere, Francois	(M)	81		
281	Lafreniere, Chantal	(F)	81		
282	Hughes, Bernard	(M)	83	J9H 2M9	
283	Hughes, Eleonard	(F)	83		

RURAL/RURALE			electoral district/circonscription	URBAN/URBAINE		
N°	page		Hull - Aylmer	N° 192	page	
	N°	of/de	certified / certifié — signature(s)-enumerator(s) / signature(s)-recenseur(s)		N° 3	of/de 3
polling division / section de vote			S Weatherdon — M. Labelle	polling division / section de vote		

F 303 PRELIMINARY LIST OF ELECTORS

8 5M-7-79

ELECTIONS CANADA

LISTE PRÉLIMINAIRE DES ÉLECTEURS

165123

This list of qualified electors for the polling division number as set out below was prepared for use at the pending federal election from information obtained at the enumeration and has been certified by the signature(s) below as to completeness and correctness so far as is possible.

La présente constitue la liste des électeurs de la section de vote dont le numéro apparaît plus bas préparée en vue de l'élection fédérale en cours d'après les renseignements recueillis lors du recensement. Le(s) recenseur(s) y a(ont) apposé sa(leur) signature, affirmant que cette liste est aussi complète et exacte que possible.

N°			
	Place Hudson		
1	Dupont Ginette (F)	2	J9H2J7
2	Dupont Claude (M)	2	J9H2J7
3	Melanson Leon R. (M)	3	J9H2J8
4	Melanson Jeannine (F)	3	J9H2J8
5	Cosby Natalie (F)	4	J9H2J7
6	Cosby John (M)	4	J9H2J7
7	Caron Jean (M)	6	J9H2J7
8	Caron Celine (F)	6	J9H2J7
9	Caron Genevieve (F)	6	J9H2J7
10	Caron Dominique (F)	6	J9H2J7
	Place Laurentien		
11	Poirier Alain (M)	1	J9H2J5
12	Poirier Sylvie (F)	1	J9H2J5
13	Poirier Marcel (M)	1	J9H2J5
14	Poirier Aurela (F)	1	J9H2J5
15	Jausseran Suzanne(F)	2	J9H2JP
16	Burke Maureen (F)	3	J9H2JP
17	Burke Jeff (M)	3	J9H2J5
18	Johnstone Ann (F)	4	J9H2B6
	Place Dominion		
19	Hanes Randall (M)	2	J9H2J9
20	Thomson Lynne (F)	2	J9H2J9
21	Beaton Clement (M)	4	J9H2J9
22	Beaton Catherine (F)	4	J9H2J9
23	Meranger Jean Claude(M)	6	J9H2K1
24	Meranger Jeannine (F)	6	J9H2K1
25	Fortey Marjorie (F)	8	J9H2K1
26	Fortey Alfred Laurence(M)	8	J9H2K1
27	Fortey Peter (M)	8	J9H2K1
	Place Victoria		
28	Dehoux Marc (M)	2	J9H2J3
29	Dehoux Jeannine (F)	2	J9H2J3
30	Purcell Kathleen(F)	3	J9H2J4
31	Purcell George (M)	3	J9H2J4
32	MacDonald Alan (M)	4	J9H2J3
33	Allen Judy (F)	4	J9H2J3
34	Despatie Louise (F)	5	J9H2J4
	Edward		
35	Tripp Clifford (M)	1	J9H1C6
36	Tripp Suzanne (F)	1	J9H1C6
37	Boulay Guillaume(M)	2	J9H1C7
38	Boulay Lucille(F)	2	J9H1C7
39	Szondi Rachel (F)	3	J9H1C6
40	Szondi Alex (M)	3	J9H1C6
41	Holohan Gladys (F)	4	J9H1C7
42	Holohan Charles (M)	4	J9H1C7
43	Curry Francis (M)	5	J9H1C6
44	Curry Mary (F)	5	J9H1C6
45	Chagnon Jeannine(F)	6	J9H1C7
46	Chagnon Bernard (M)	6	J9H1C7
47	Murray Russell (M)	7	J9H1C6
48	Murray Mary (F)	7	J9H1C6
49	Murray Janet (F)	7	J9H1C6
50	Murray Bill (M)	7	J9H1C6
51	Paquette Lucienne(F)	8	J9H1C7
52	Paquette Royal (M)	8	J9H1C7
53	Scrimger Danielle(F)	9	J9H1C6
54	Scrimger Thomas(M)	9	J9H1C6
55	Roy Rosaire (M)	10	J9H1C7
56	Pilon Marcel (M)	11	J9H1C6

N°			
	Edward		
57	Pilon Lise (F)	11	J9H1C6
58	Whelan Alexandre(M)	12	J9H1C7
59	Giroux Jean Aime (M)	12	J9H1C7
60	Giroux Alexina (F)	12	J9H1C7
61	Larabie Donna (F)	13	J9H1C6
62	Larabie Jean Claude(M)	13	J9H1C6
63	Howell Tobla (F)	14	J9H1C7
64	Howell Patricia(F)	14	J9H1C7
65	Howell A.Brant(M)	14	J9H1C7
66	Verreault Richard(M)	16	J9H1C7
67	Verreault Alain (M)	16	J9H1C7
68	Verreault Estelle(F)	16	J9H1C7
69	Verreault Gaston (M)	16	J9H1C7
70	Yvan Jean Luc (M)	17	J9H1C8
71	Belec Yvan France(F)	17	J9H1C8
72	Earwaker Peter (M)	18	J9H1C7
73	Earwaker Debbie(F)	18	J9H1C7
74	Ballantyne Emery (M)	19	J9H1C8
75	Ballantyne Sharon(F)	19	J9H1C8
76	Blck Dulgie (F)	20	J9H1C7
77	Tissot Rollande(F)	22	J9H1C7
78	Tissot Jean Marc (M)	22	J9H1C7
79	Tissot Jacques (M)	22	J9H1C7
80	Tessier Claire (F)	22	J9H1C7
81	Cochrane Ronald(M)	24	J9H1C7
82	Cochrane Carol (F)	24	J9H1C7
83	Martel Jean Guy (M)	26	J9H1C7
84	Martel Anne-Marie(F)	26	J9H1C7
85	Martel Johanne (F)	26	J9H1C7
86	Duchesnay Henri (M)	27	J9H1C8
87	Duchesnay Liliane(F)	27	J9H1C8
88	Duchesnay Paul(M)	27	J9H1C8
89	Duchesnay Isabelle(F)	27	J9H1C8
90	Potvin Alfred (M)	28	J9H1C7
91	Craig Robert (M)	29	J9H1C8
92	Craig Bernadette(F)	29	J9H1C8
93	Craig Andrew (M)	29	J9H1C8
94	Prudhomme Robert(M)	30	J9H1C7
95	Prudhomme Monique(F)	30	J9H1C7
96	McSweyn Shirley(F)	31	J9H1C8
97	Paquette Francine(F)	32	J9H1C7
98	Paquette Michel (M)	32	J9H1C7
	Chemin Fraser		
99	Dickner Lisa (F)	312	J9H1C9
100	Dickner Dorothy(F)	312	J9H1C9
101	Dickner Rene (M)	312	J9H1C9
102	Jensen Irene (F)	312	J9H1C9
103	Wicks Mary (F)	313	J9H2H9
104	Wicks Christopher(M)	313	J9H2H9
105	Lindstedt Brenda(F)	317	J9H2H3
106	Lindstedt David (M)	317	J9H2H3
107	Plante Raymond (M)	321	J9H2H2
108	Leblanc Yolande (F)	321	J9H2H2
109	Demers Joanne (F)	327	J9H2H3
110	Demers Sandra (F)	327	J9H2H3
111	Demers Marie (F)	327	J9H2H3
112	Demers Bertha (F)	327	J9H2H3
113	Gauthier Lise (F)	329	J9H2H3
114	Gauthier Rene (M)	329	J9H2H3
115	Labelle Sandra (F)	333	J9H2H3
116	Labelle Denis (M)	333	J9H2H3
117	Arens Joanne (F)	335	J9H2H3

RURAL/RURALE

N° | page | N° | of/de

polling division / section de vote

electoral district / circonscription

Hull Aylmer

certified / certifié

signature(s)-enumerator(s) / signature(s)-recenseur(s)

Lise St Louis

Simone Rioux

URBAN/URBAINE

N° 193 | page N° 1 of/de 3

polling division / section de vote

F 303 **PRELIMINARY LIST OF ELECTORS**

8 5M-7-79

ELECTIONS CANADA

LISTE PRÉLIMINAIRE DES ÉLECTEURS

165124

This list of qualified electors for the polling division number as set out below was prepared for use at the pending federal election from information obtained at the enumeration and has been certified by the signature(s) below as to completeness and correctness so far as is possible.

La présente constitue la liste des électeurs de la section de vote dont le numéro apparaît plus bas préparée en vue de l'élection fédérale en cours d'après les renseignements recueillis lors du recensement. Le(s) recenseur(s) y a(ont) apposé sa(leur) signature, affirmant que cette liste est aussi complète et exacte que possible.

N°	Chemin Fraser		
118	Major Charles (M)	335	J9H2H3
119	Major Chrys (M)	335	J9H2H3
120	Aubin Huberte (F)	337	J9H2H3
121	Aubin Louis (M)	337	J9H2H3
122	Latreille Danielle(F)	339	J9H2H3
123	Latreille Lloyd (M)	339	J9H2H3
124	Auger Carolyn (F)	341	J9H2H3
125	Auger Michael (M)	341	J9H2H3
126	St Amour Romain (M)	352	J9H2H2
127	St Amour Julienne (F)	352	J9H2H2
	Elgin		
128	Gates Andy (M)	2	J9H1E1
129	Gates Vivian (F)	2	J9H1E1
130	Gates Gregory (M)	2	J9H1E1
131	Gates Ilse Marie (F)	2	J9H1E1
132	Gates Noel (M)	2	J9H1E1
133	Willison Evelyne (F)	3	J9H1C9
134	Willison Nancy (F)	3	J9H1C9
135	Willison Marjorie (F)	3	J9H1C9
136	Willison Robert (M)	3	J9H1C9
137	Grenier Eric (M)	4	J9H1E1
138	Grenier Joffre (M)	4	J9H1E1
139	Grenier Colombe (F)	4	J9H1E1
140	Cosgrove Diane (F)	5	J9H1C9
141	Cosgrove John (M)	5	J9H1C9
142	Vadneau Donald (M)	6	J9H1E1
143	Vadneau Lorraine (F)	6	J9H1E1
144	Lequerrier Louise (F)	7	J9H1C9
145	Boudreau Helene (F)	7	J9H1C9
146	Gratton Marie Jeanne (F)	8	J9H1E1
147	Gratton Georges (M)	8	J9H1E1
148	Gratton Charlaine (F)	8	J9H1E1
149	Boily Louis Georges (M)	9	J9H1C9
150	Boily Brigitte (F)	9	J9H1C9
151	Gazsi John (M)	10	J9H1E1
152	Gazsi Sylvia (F)	10	J9H1E1
153	Chalifour Herbert (M)	11	J9H1C9
154	Chalifour Eleanor (F)	11	J9H1C9
155	Pearson George (M)	12	J9H1E1
156	Pearson Colleen (F)	12	J9H1E1
157	Pearson Stephen (M)	12	J9H1E1
158	Pearson Carolyn (F)	12	J9H1E1
159	Pearson Peter (M)	12	J9H1E1
160	Viau Norma (F)	13	J9H1C9
161	Viau Jean Marc (M)	13	J9H1C9
162	Bastien Marcelle (F)	14	J9H1E1
163	Bastien Raymond (M)	14	J9H1E1
164	Bastien Michele (F)	14	J9H1E1
165	Bastien Sylvain (M)	14	J9H1E1
166	Major Julien (M)	15	J9H1C9
167	Major Lorette (F)	15	J9H1C9
168	Giles Marion (F)	19	J9H1C9
169	Mondello Alfonse (M)	22	J9H1E2
170	Waddell Line (F)	22	J9H1E2
171	Brigden Norma (F)	24	J9H1E2
172	Honeyman Ruth (F)	24	J9H1E2
173	Honeyman Barry (M)	24	J9H1E2
174	Asselin Denyse (F)	25	J9H1C9
175	Asselin Patrick (M)	25	J9H1C9
176	Asselin Janet (F)	25	J9H1C9
177	Asselin Helene (F)	25	J9H1C9
178	Armorer Janis (F)	26	J9H1E2
179	Armorer Audie (M)	26	J9H1E2

N°	Elgin		
180	Darcovich William (M)	27	J9H1C9
181	Darcovich Isabelle(F)	27	J9H1C9
182	Choquette Laurent (M)	29	J9H1C9
183	Choquette Gladys May (F)	29	J9H1C9
184	Choquette Paul (M)	29	J9H1C9
185	Filiatrault Denis (M)	30	J9H1E2
186	Filiatrault Laurencia(F)	30	J9H1E2
187	Filiatrault Martine (F)	30	J9H1E2
188	Filiatrault Marcel (M)	30	J9H1E2
189	Cyr Rheal (M)	31	J9H1C9
190	Cyr Rita (F)	31	J9H1C9
191	Cyr Louise (F)	31	J9H1C9
192	Cyr Michel (M)	31	J9H1C9
193	Masse Jean (M)	32	J9H1E2
194	Masse Mona (F)	32	J9H1E2
195	Masse Luc (M)	32	J9H1E2
196	Masse Sylvie (F)	32	J9H1E2
	Cartier		
197	Delaney Shirley (F)	2	J9H1B8
198	Bastien Antonio (M)	4	J9H1B8
199	Bastien Doreen (F)	4	J9H1B8
200	Campbell Kenneth (M)	6	J9H1B8
201	Tanguay Andre (M)	6	J9H1B8
202	Covacs Alexandre (M)	8	J9H1B8
203	Throp Debbie (F)	10	J9H1B8
204	Grella Eleanor (F)	12	J9H1B8
205	Grella William (M)	12	J9H1B8
206	Montgomery Daniel (M)	14	J9H1B8
207	Montgomery Suganne (F)	14	J9H1B8
208	Salsky Germaine (F)	16	J9H1B8
209	Salsky Georges (M)	16	J9H1B8
210	Langlois Audrey (F)	18	J9H1B8
211	Langlois Paul Emile(M)	18	J9H1B8
212	Lee Yen (M)	24	J9H1B8
213	Norman Philip (M)	24	J9H1B8
	Laval		
214	Theriault Monique (F)	1	J9H1C4
215	Theriault Rock (M)	1	J9H1C4
216	Rochester Leslie (M)	2	J9H1C5
217	Rochester Simone (F)	2	J9H1C5
218	Verrette Andre (M)	3	J9H1C4
219	Verrette Lily (F)	3	J9H1C4
220	Yanni Disma (M)	4	J9H1C5
221	Yanni Judie (F)	4	J9H1C5
222	Payne Fay (F)	5	J9H1C4
223	Payne Bernadette (F)	5	J9H1C4
224	Nadeau Demers Louise (F)	6	J9H1C5
225	Hyde Dianne (F)	7	J9H1C4
226	Costello Albert (M)	9	J9H1C4
227	Lauriol Bernard (M)	10	J9H1C5
228	Lauriol Christine (F)	10	J9H1C5
229	Dwyer Harry (M)	11	J9H1C4
230	Dwyer Marion (F)	11	J9H1C4
231	Dwyer David (M)	11	J9H1C4
232	Larochelle Jacques (M)	12	J9H1C4
233	Larochelle Francine (F)	12	J9H1C4
234	Davin Harry (M)	13	J9H1C4
235	Davin Jacqueline (F)	13	J9H1C4
236	Callahan Howard (M)	14	J9H1C4
237	Callahan Charlotte (F)	14	J9H1C4
238	Dodson Edward (M)	15	J9H1C4
239	Dodson Mary Kay (F)	15	J9H1C4

RURAL/RURALE

N° | page N° of/de

polling division section de vote

electoral district/circonscription

Hull Aylmer

certified / certifié

signature(s)-enumerator(s) / signature(s)-recenseur(s)

Lise St Louis Simone Rioux

URBAN/URBAINE

N° 193 | page N° 2 of/de 3

polling division section de vote

F 303 PRELIMINARY LIST OF ELECTORS

85M-7-79

ELECTIONS CANADA

165125

LISTE PRÉLIMINAIRE DES ÉLECTEURS

This list of qualified electors for the polling division number as set out below was prepared for use at the pending federal election from information obtained at the enumeration and has been certified by the signature(s) below as to completeness and correctness so far as is possible.

La présente constitue la liste des électeurs de la section de vote dont le numéro apparaît plus bas préparée en vue de l'élection fédérale en cours d'après les renseignements recueillis lors du recensement. Le(s) recenseur(s) y a(ont) apposé sa(leur) signature, affirmant que cette liste est aussi complète et exacte que possible.

N°			
	Laval		
240	Chagnon Jean Pierre (M)	16	J9H1C5
241	Chagnon Therese (F)	16	J9H1C5
242	Chagnon Jacqueline (F)	16	J9H1C5
243	Chagnon Gilles (M)	16	J9H1C5
244	Chagnon Guy (M)	16	J9H1C5
245	Cox Thomas (M)	17	J9H1C4
246	Cox Kathleen (F)	17	J9H1C4
247	Cox Kevin (M)	17	J9H1C4
248	Rhodes Gordon (M)	18	J9H1C5
249	Rhodes Sherry (F)	18	J9H1C5
250	Lozeau Margo (F)	19	J9H1C4

RURAL/RURALE	electoral district/circonscription	URBAN/URBAINE
N° / page / N° / of/de	Hull Aylmer	N° 193 / page N° 3 / of/de 3
polling division / section de vote	certified / certifié signature(s)-enumerator(s) / signature(s)-recenseur(s) Rise St Louis, Simone Rioux	polling division / section de vote

165126

F 303 **PRELIMINARY LIST OF ELECTORS**

R5M-7-79

ELECTIONS CANADA

LISTE PRÉLIMINAIRE DES ÉLECTEURS

This list of qualified electors for the polling division number as set out below was prepared for use at the pending federal election from information obtained at the enumeration and has been certified by the signature(s) below as to completeness and correctness so far as is possible

La présente constitue la liste des électeurs de la section de vote dont le numéro apparaît plus bas préparée en vue de l'élection fédérale en cours d'après les renseignements recueillis lors du recensement. Le(s) recenseur(s) y a(ont) apposé sa(leur) signature, affirmant que cette liste est aussi complète et exacte que possible.

N°				
		BELMONT		
1	Butter, Hendrick (M)	30	J9H	2M7
2	Butter, Patricia (F)	30		
3	Beaupre, Beverley (F)	32	J9H	2M7
4	Beaupre, Keith (M)	32		
5	Robert, Michel (M)	33	J9H	2M8
6	Robert, Shirley (F)	33		
7	Robert, Marcel (M)	33		
8	Winter, Dorthy (F)	34	J9H	2M7
9	Dugas, Ginette (F)	35	J9H	2M8
10	Dugas, Jean-Marie (M)	35		
11	Proulx, Reginald (M)	36	J9H	2M7
12	Proulx, Roger (M)	36		
13	Proulx, Lucienne (F)	36		
14	Proulx, Denis (M)	36		
15	Rapley, David (M)	37	J9H	2M8
16	Rapley, Shawn, (M)	37		
17	Rapley, Louise (F)	37		
18	Thérien, Frank (M)	38	J9H	2M7
19	Thérien, Joanne (F)	38		
20	Villeneuve, Charles (M)	39	J9H	2M8
21	Villeneuve, Madeleine (F)	39		
22	Villeneuve, Robert (M)	39		
23	Paulin, Suzanne (F)	40	J9H	2M7
24	Paulin, Marie-Andree (F)	40		
25	Perks, Vivian (F)	41	J9H	2M8
26	Perks, William (M)	41		
27	Belisle, Susan (F)	43	J9H	2M8
28	Belisle, John (M)	43		
29	Cearns, Irene (F)	46	J9H	2M7
30	Cearns, Clifford (M)	46		
31	Flemming, Gabrielle (F)	48	J9H	2M7
32	Flemming, Dean Weldon (M)	48		
33	Flemming, Jill (F)	48		
		DOLLARD		
34	Rheaume, Andrew (M)	1	J9H	1G1
35	Diotte-Rheaume (F)	1		
36	MacLennan, Mary (F)	3	J9H	1G1
37	Jesty, Muareen (F)	3		
38	Jesty, Julie (F)	3		
39	Jesty, Daniel (M)	3		
40	Jesty, Catherine (F)	3		
41	Bisson Belec, Michelyne (F)	4	J9H	1G2
42	Belec, Raymond (M)	4		
43	Morin, Michel (M)	5	J9H	1G1
44	Morin, Mireille (F)	5		
45	Trudel, Richard (M)	6	J9H	1G2
46	Trudel, Marie-Pierre (F)	6		
47	Mackevic, Jenny (F)	7	J9H	1G1
48	Mackevic, Joseph (M)	7		
49	Mackevic, Gerald (M)	7		
50	Mackevic, Diane (F)	7		
51	Lamothe, Madeline (F)	8	J9H	1G2
52	Guindon, Armand (M)	8		
53	Guindon, Fleurette (F)	8		
54	Fish, Edward (M)	9	J9H	1G1
55	Fish, Giselle (F)	9		
56	Lafrance, Michele (F)	10	J9H	1G2
57	Lafrance, Laure (F)	10		
58	Lafrance, Guy (M)	10		
59	Gosselin, Pierrette (F)	11	J9H	1G1
60	Parant, Claude B (M)	13	J9H	1G1
61	Parant, Marguerite (F)	13		
62	Parant, Marc (M)	13		
63	Fox, Stephen (M)	14	J9h	1G2
64	Fox, Grace (F)	14		
65	Lusignan, Patricia (F)	15	J9H	1G1
66	Lusignan, Richard (M)	15		
67	Killeen, Kerry (M)	16	J9H	1G2
68	Killeen, Susan (F)	16		
69	Charette, Lynda (F)	17	J9H	1G1
70	Charette, Maurice (M)	17		
71	McIntyre, John (M)	18	J9H	1G2
72	McIntyre, Robert (M)	18		
73	D'Aoust, Yoland (M)	18		
		ELIZABETH		
74	Houle, Francois (M)	3	J9H	1E6
75	Houle, Rene, (M)	3		
76	Meunier, Madeleine (F)	4	J9H	1E7
77	Meunier, Roger (M)	4		
78	Samson, George (M)	4		
79	Webster, Janet (F)	5	J9H	1E6
80	Webster, William (M)	5		
81	Dupuis, Dominique (M)	6	J9H	1E7
82	Dupuis, Lucille (F)	6		
83	Dupuis, Philippe (M)	6		
84	Boulet, Sandra (F)	7	J9H	1E6
85	Boulet, Laurie (F)	7		
86	Boulet, Roger (M)	7		
87	Croteau (Proulx) Micheline (F)	8	J9H	1E7
88	Croteau, Marc (M)	8		
89	Girourd, Gerald (M)	9	J9H	1E6
90	Girouard, Martin (M)	9		
91	Girouard, Lila (F)	9		
92	Girouard, Raymond (M)	9		
93	Girouard, Noella (F)	9		
94	Lachapelle, Arthur (M)	10	J9H	1E7
95	Lachapelle, Sonja (F)	10		
96	Lachapelle, Richard (M)	10		
97	Russell, Marlene (F)	11	J9H	1E6
98	Russell, George, (M)	11		
99	Russell, Richard (M)	11		
100	Russell, Daniel (M)	11		
101	Raymond, Claudette (F)	12	J9H	1E7
102	Raymond, Richard (M)	12		
103	Kinsley, David (M)	13	J9H	1E6
104	Kinsley, Doris (F)	13		
105	Kinsley, Ronald (M)	13		
106	Godin, Pierre (M)	14	J9H	1E7
107	Godin, Madeleine (F)	14		
108	Baker, Randall (M)	15	J9H	1E6
109	Baker, Keith (M)	15		
110	Baker, Dagmar (F)	15		
111	Vincent, Tania (F)	17	J9H	1E6
112	Vincent, Francois(M)	17		
113	Vincent, Roland (M)	17		
114	Vincent, Odette (F)	17		
115	Vincent, Georges (M)	17		
116	Cote, Daniel (M)	19	J9H	1E6
117	~~Delisle, Manon~~	19		

RURAL/RURALE

N° | page | N° | of/de

polling division / section de vote

electoral district / circonscription

HULL-AYLMER

certified / certifié

signature(s)-enumerator(s) / signature(s)-recenseur(s)

D. LAMOUREUX

URBAN/URBAINE

N° 194 | page N° 1 | of/de 3

polling division / section de vote

F 303 **PRELIMINARY LIST OF ELECTORS**

8 5M-7-79

ELECTIONS CANADA

165127

LISTE PRÉLIMINAIRE DES ÉLECTEURS

This list of qualified electors for the polling division number as set out below was prepared for use at the pending federal election from information obtained at the enumeration and has been certified by the signature(s) below as to completeness and correctness so far as is possible.

La présente constitue la liste des électeurs de la section de vote dont le numéro apparaît plus bas préparée en vue de l'élection fédérale en cours d'après les renseignements recueillis lors du recensement. Le(s) recenseur(s) y a(ont) apposé sa(leur) signature, affirmant que cette liste est aussi complète et exacte que possible

N°				N°			
	ELIZABETH (cont)			175	Crepault, Nicole, (F)	19	J9H 2K2
118	Bedard, Armand (M)	21	J9H 1E6	176	Crepeault, Alain (M)	19	
119	Bedard, Gilberte (F)	21		177	Blondin, Gerald (M)	21	J9H 2K2
120	Gates, Phyllis (F)	23	J9H 1E6	178	Blondin, Jocelyn (F)	21	
121	Gates, Craig, (M)	23			*MONTCALM*		
122	Day, Arthur (M)	25	J9H 1E6	179	McLintock, Betty (F)	3	J9H 2L4
123	Day, Isobel (F)	25		180	McLintock, Walter (M)	3	
124	Day, Jennifer (F)	25		181	Molicard, Jacques (M)	4	J9H 2L5
125	Karnouk, Karleen (F)	27	J9H 1E6	182	Landry, Therese (F)	4	
126	Karnouk, Habib (M)	27		183	Parrington, Caroly (F)	5	J9H 2L4
127	Genest, Louis (M)	29	J9H 1E6	184	Parrington, Wayne (M)	5	
128	Genest, Yves (M)	29		185	Turpin, Lottie (F)	6	J9H 2L5
129	Genest, Therese (F)	29		186	Turpin, Jeffrey (M)	6	
130	Genest, Gerard (M)	29		187	Fournier, Luc (M)	7	J9H 2L4
131	Latulippe, Josee (F)	31	J9H 1E6	188	Gagnon, Alfred (M)	7	
132	Latulippe, Monique (F)	31		189	Couet, Andre (M)	9	J9H 2L4
133	Latulippe, Claude (M)	31		190	Couet, Diane, (F)	9	
134	Aubin, Robert (M)	33	J9H 1E6	191	Couet, Denise (F)	9	
135	Fairfield, Giesle (F)	33		192	Couet, George (M)	9	
136	Auger, Lina (F)	35	J9H 1E6	193	Laframboise, Michelle(F)	11	J9H 2L4
137	Auger, Rudolph (M)	35		194	Laframboise, Andre (M)	11	
	FRASER ROAD			195	Laframboise, Daniel (M)	11	
138	Thibault, Suzanne (F)	277	J9H 2H9	196	Laframboise, Kay (F)	11	
139	Thibault, Gilles (M)	277		197	Laframboise, George (M)	11	
140	Boulay, Mary (F)	283	J9H 2H9	198	Lamothe, Loraine (F)	13	J9H 2L4
141	Lavoie, Geraldine (F)	284	J9H 2H5	199	Gagnon, Serge, (M)	13	
142	Lappe, Stephen (M)	285	J9H 2H9	200	Belanger, Richard (M)	13	
143	Ladouceur, Diane (F)	287	J9H 2H9	201	Cote, Annette (F)	17	J9H 2L4
144	Lacouceur, Michel (M)	287		202	Cote, Roger (M)	17	
145	Gauthier, Michael (M)	291	J9H 2H9		*NELSON*		
146	Gauthier, Paul (M)	291		203	Mosavat, Farhad (M)	3	J9H 1H1
147	Gauthier, Carolin (F)	291		204	Denolf, Andree (F)	4	J9H 1H1
148	Gauthier, Edward (M)	291		205	Denolf, Henry (M)	4	
149	Burdeck, Diane (F)	294	J9H 2H4	206	Seguin, Nathlie (F)	5	J9H 1H1
150	Savard, Pierre (M)	294		207	Seguin, Rheau (M)	5	
151	Savard, Maryse (F)	294		208	Seguin, Louise (F)	5	
152	Savard. Germaene (F)	294		209	Villeneuve, Claudette (F)	6	J9H 1G8
153	Skiba, Stewart(M)	301	J9H 2H9	210	Legros, Robert (M)	6	
154	Skiba, Tammy (F)	301		211	Snooks, Frederick (M)	7	J9H 1H1
	KING			212	Snooks, Jeannette (F)	7	
155	Rego, Fereitas (F)	1	J9H 2K2	213	Chevrier, Francois (M)	8	J9H 1G8
156	Rego, Alfredo (M)	1		214	Chevrier, Ivette (F)	8	
157	Rego, Josee (F)	1		215	Chaudhry, Omar (M)	9	J9H 1H1
158	Roy, Michel (M)	2	J9H 2K3	216	Chaudhry, Khaliq (F)	9	
159	Roy, Monique (F)	2		217	Chaudhry, Charlotte (F)	9	
160	Griffith, John (M)	9	J9H 2K2	218	Labelle, Louise (F)	10	J9H 1G8
161	Labelle, Maria (F)	11	J9H 2K2	219	Labelle, Andre (M)	10	
162	Labelle, Raymond (M)	11		220	Lortie, Ubald Lloyd (M)	11	J9H 1H1
163	Larcher, Conrad (M)	11		221	Lortie, Peter A. (M)	11	
164	Hudson, Therese (F)	11		222	Lortie, John Joe (M)	11	
165	Hudson, Carole (F)	11		223	Lortie, Laura Helen Jo (F)	11	
166	Hudson, Herber (M)	11		224	Skelton, Donald (M)	14	J9H 1G8
167	Rochon, Stephane (M)	13	J9H 2K2	225	Procter, Patricia (F)	14	
168	Rochon, Manon (F)	13		226	Peluso, Anthony (F)	16	J9H 1G8
169	Rochon, Ginette (F)	13		227	Peluso, Michael (M)	16	
170	Rochon, Aurel (M)	13		228	Peluso, Iva (F)	16	
171	Stovold, Frederick (M)	15	J9H 2K2	229	Taker, John (M)	17	J9H 1G7
172	Stovold, Dorthy (F)	15		230	Taker, Wendy (F)	17	
173	Romain, June (F)	17	J9H 2K2	231	Tanner, Gerda (F)	18	J9H 1G8
174	Cappa Docia, Carole (F)	17		232	Tanner, Lawrence (M)	18	

RURAL/RURALE

N° | page | N° | of/de

polling division / section de vote

electoral district/circonscription: *HULL-AYLMER*

certified / certifié

signature(s)-enumerator(s) / signature(s)-recenseur(s)

S. LAMOUREUX

URBAN/URBAINE

N° 194 | page N° 2 | of/de 3

polling division / section de vote

F 303 **PRELIMINARY LIST OF ELECTORS**

8 5M 7 79

ELECTIONS CANADA

165128

LISTE PRÉLIMINAIRE DES ÉLECTEURS

This list of qualified electors for the polling division number as set out below was prepared for use at the pending federal election from information obtained at the enumeration and has been certified by the signature(s) below as to completeness and correctness so far as is possible

La présente constitue la liste des électeurs de la section de vote dont le numéro apparaît plus bas préparée en vue de l'élection fédérale en cours d'après les renseignements recueillis lors du recensement. Le(s) recenseur(s) y a(ont) apposé sa(leur) signature, affirmant que cette liste est aussi complète et exacte que possible.

N°			
	NELSON (CONTD)		
233	Hetu, Edmond (M)	20	J9H 1G8
234	Hetu, Cheryl (F)	20	
235	Rutt, Robert(M)	21	J9H 1H1
236	Rutt, Paulette	21	
237	Leroy, Lanetta J (F)	22	J9H 1G8
238	Leroy, Harrison W. (M)	22	
239	Dorion, Deborah (F)	23	J9H 1H1
240	Dorion, Sandra (F)	23	
241	Dorion, Johanne (F)	23	
242	Dorion, Therese (F)	23	
243	Mallot, Margaret (F)	24	J9H 1G8
244	Mallot, Lianne (F)	24	
245	Mallot, Mychelle (F)	24	
246	Mallot, Lawrence (M)	24	
247	Mallot, Paul (M)	24	
248	Mallot, Dave (M)	24	
249	Simard, Elizabeth (F)	26	J9H 1G8
250	Simard, Roger (M)	26	
251	Simard, Jannifer (F)	26	
252	Pedersen, Elin (F)	27	J9H 1H1
253	Frobel, Kirsten (F)	27	
254	Frobel, John (F)	27	J9H 1H1
255	Dugas, Yvon (M)	28	J9H 1G8
256	Dugas, Therese (F)	28	
257	Legault, Therese (F)	29	J9H 1H1
258	Legault, Jacques (M)	29	
259	Charette, Danielle (F)	30	J9H 3G8
260	Charette, Jean Paul (M)	30	
261	Saumur, Lionel (M)	31	J9H 1H1
262	Saumur, Therese (F)	31	
263	McCarthy, Laurentia(F)	32	J9H 1G8
264	Carscadden, Barbara (F)	33	J9H 1H1
265	Carscadden, Harold (M)	33	
266	Carscadden, Steven (M)	33	
267	Carscadden, Randy (M)	33	
	TALON		
268	Osmers, Ingeborg (F)	2	J9H 2M3
269	Osmers, Werner (M)	2	
270	Charest, Carmel (M)	4	J9H 2M3
271	Charest, Ginette (F)	4	
272	Meacoe, Laurence (M)	6	J9H 2M3
273	Meacoe, Minerva (F)	6	
274	Eawaker, Olga (F)	7	J9H 2M5
275	Eawaker, Ernest (M)	7	
276	Dunn, Tom (M)	8	J9H 2M3
277	Dunn, Viviane (F)	8	
278	Pelland, Claude (M)	9	J9H 2M5
279	Pelland, Micheline (F)	9	
280	Lacourse, Jean L. (F)	10	J9H 2M3
281	Lacourse, Paul-Emile(M)	10	
282	Ouelette, Patrick(M)	12	J9H 2M3
283	Ouellette, Jean-Guy(M)	12	
284	Ouellette, Louise (F)	12	
285	Cote, Yvonne (F)	14	J9H 2M3
286	Cole, Marie-Claire(F)	14	
287	Cole, Gerard (M)	14	
288	Clement-Lalande, Francini (F)	16	J9H 2M3
289	Lalande, Pierre (M)	16	
290	Kelley, Carla (F)	18	J9H 2M3

N°			
291	Kelley, Glen (M)	18	J9H 2M3
	DOLLARD (CONTD)		
292	Gosselin, Fernand (M)	11	J9H 1G1
	ELIZABETH(CONTD)		
293	Bedard, Jean (M)	21	J9H 1E6

RURAL/RURALE			electoral district/circonscription	URBAN/URBAINE		
N°	page N°	page of/de	HULL-AYLMER	N° 194	page N° 3	page of/de 3
polling division / section de vote			certified / certifié: S. LAMONTAGNE — signature(s)-enumerator(s) / signature(s)-recenseur(s)	polling division / section de vote		

165129

F 303 PRELIMINARY LIST OF ELECTORS

8 SM 7 79

ELECTIONS CANADA

LISTE PRÉLIMINAIRE DES ÉLECTEURS

This list of qualified electors for the polling division number as set out below was prepared for use at the pending federal election from information obtained at the enumeration and has been certified by the signature(s) below as to completeness and correctness so far as is possible.

La présente constitue la liste des électeurs de la section de vote dont le numéro apparaît plus bas préparée en vue de l'élection fédérale en cours d'après les renseignements recueillis lors du recensement. Le(s) recenseur(s) y a(ont) apposé sa(leur) signature, affirmant que cette liste est aussi complète et exacte que possible.

N°			
	BELLEVUE CRESCENT		
I	Cardinal, Pierre (M)	I	J9HIJI
2	Williams, Carole (F)	I	
3	Pilon, Kerry(M)	3	J9HIJI
4	Pilon, Monique (F)	3	
5	Nielle, Pierre (M)	4	J9HIJ2
6	Nielle, Marie Francoise(F)	4	
7	Lefebvre, Thomas (M)	5	J9HIJI
8	Lefebvre, Lea (F)	5	
9	Gauthier, Lionel (M)	7	J9HIJI
IO	Van Kessell, Gerald (M)	8	J9HIJ2
II	Van Kessell, Annee (F)	8	
I2	Whittle, Ernie (M)	9	J9HIJI
I3	Whittle, Margaret (F)	9	
I4	Watchorn, Brian (M)	IO	J9HIJ2
I5	Watchorn, Diane (F)	IO	
I6	Lapierre, Horace M (M)	II	J9HIJI
I7	Lapierre, Alice (F)	II	
I8	Joanis, Pierre (M)	I2	J9HIJ2
I9	Joanis, Nicole (F)	I2	
20	Mc Hentock, John (M)	I3	J9HIJI
2I	Mc Hentock, Mary (F)	I3	
22	Majeau Richard (M)	I5	J9HIJI
23	Majeau Ellen (F)	I5	
24	Paquin, Marc (M)	I7	J9HIJI
25	Brisebois, Suzanne (F)	I7	
26	Bourassa, Sterling (M)	I9	J9HIJI
27	Bourassa, Beverly (F)	I9	
28	Sharp, Mellicent (F)	2I	J9HIJI
29	Soulard, Raymond (M)	23	J9HIJI
30	Leblanc, Denise (F)	23	
3I	Enright, Robert (M)	25	J9HIJI
32	Enright, Gabrielle (F)	25	
33	Khennanesonth, Seng (M)	26	J9HIJ2
34	Khennanesonth, Bène (F)	26	
35	Lanthier, Res (M)	27	J9HIJI
36	Demjan, Jimmy (M)	28	J9HIJ2
37	Demjan, Carole (F)	28	
38	Picard, Joseph (M)	29	J9HIJI
39	Picard, Jaffrey (M)	29	
40	Picard, Judith (F)	29	
4I	Houston, Dan (M)	30	J9HIJ2
42	Houston, Joann (F)	30	
43	Maheux, Walter (M)	3I	J9HIJI
44	Maheux, Joan (F)	3I	
45	Holt , Darlene (F)	3I	
46	Leblanc, Keirn (M)	32	J9HIJ2
47	Leblanc, Edmond (M)	32	
48	Leblanc, Collette (F)	32	
49	Leblanc, Isobel (F)	32	
50	Murphy, Alen (M)	33	J9HIJI
5I	Stevenson, Barbara (F)	33	
52	Lafrance, Gille (M)	34	J9HIJ2
53	Casey, Ernie (M)	34	
54	Frepanier, Emiel (M)	36	J9HIJ2
55	Frepanier, Marie (F)	36	
	CHAPEL CRESCENT		
56	Rodrique, Louis Philippe (M)	I	J9HIH8
57	Rodrique, Mary (F)	I	J9HIH8
58	Nachon, Marcel J (M)	2	J9HIH9
59	Nachon, Rola (F)	2	
60	Mc Govern, Daniel (M)	3	J9HIH9
6I	Mc Govern, Ferrence (M)	3	
62	Mc Govern, Jacqueline (F)	3	
63	Hebert, Bruno (M)	4	J9HIH9
64	Sabourin Hebert, Louise (F)	4	
65	Matthaeus, Florence (F)	5	J9HIH8
66	Publow, Brian (M)	6	J9HIH9
67	Duford, Denis (M)	7	J9HIH9
68	Duford, Diane (F)	7	
69	Duford, Claire (F)	7	
70	Fish, Michail (M)	8	J9HIH9
7I	Matthiews, Janet (F)	8	
72	Bisson, Louis Philippe (M)	9	J9HIH8
73	Bisson, Louise (F)	9	
74	Bazoge, Benoit (M)	IO	J9HIH9
75	Rabejac, Brigitte (F)	IO	
76	Chagnon Fish, Michelle (F)	IO	
77	Weber, Vincent (M)	II	J9HIH8
78	Weber, Annah (F)	II	
79	Lacouciere, Marcel (M)	I2	J9HIH9
80	Lacourciere, Francoise (F)	I2	
8I	Mersey, Muriel (F)	I3	J9HIH8
82	Hollester, Brian (M)	I5	J9HIH8
83	Hollester, Mersey Cecile (F)	I5	
84	Goddara, Georges (M)	I7	J9HIH8
85	Chapel, Glen (M)	I9	J9HIH9
86	Chapel, Francis (F)	I9	
87	Koschade, Karl (M)	2I	J9HIH8
88	Koschade, Johanna (F)	2I	
89	Cornfort, Paul (M)	23	J9HIH8
89	Laflamme, Jacques (M)	25	J9HIH8
90	Laflamme, Gilberte (F)	25	
9I	Diotte, Randy (M)	28	J9HIH9
92	Diotte, Mary (F)	28	
93	Stafford, Chales (M)	29	J9HIH8
94	Stafford, Sheila (F)	29	
95	Mulleur, Bob (M)	30	J9HIH9
96	Mulleur, Carmen (F)	30	
97	Sterton, Alex (M)	33	J9HIH8
98	Sterton, Gladys (F)	33	
99	Greenwood, Eric (M)	34	J9HIH9
I00	Greenwood, Ginette (F)	34	
I0I	Claros, Jose (M)	36	J9HIH9
I02	Claros, Madeleine (F)	36	
I03	Claros, Anne (F)	36	
I04	Saucier, Ovila (M)	37	J9HIH8
I05	Saucier, Frene	37	
	MONTGOMERY		
I06	Lanthier, Jean Paul (M)	4	J9H2K4
I07	Lanthier, Nicole (F)	4	
I08	Balice, Antonio (M)	5	J9H2K5
I09	Balice, Paul (M)	5	
II0	Balice, Sylvie (F)	5	
III	Balice, Pauline (F)	5	
II2	Watters, Gregory (M)	6	J9H2K4
II3	Watters, Brenda (F)	6	

RURAL/RURALE	electoral district/circonscription	URBAN/URBAINE
N° / page N° / of/de	Aylmer Hull	N° I95 / page N° 1 / of/de 3
polling division section de vote	certified/certifié signature(s)-enumerator(s) / signature(s)-recenseur(s) Lyne Grondin Diane Lacasse	polling division section de vote

F 303 PRELIMINARY LIST OF ELECTORS

85M 7 79

ELECTIONS CANADA

165130

LISTE PRÉLIMINAIRE DES ÉLECTEURS

This list of qualified electors for the polling division number as set out below was prepared for use at the pending federal election from information obtained at the enumeration and has been certified by the signature(s) below as to completeness and correctness so far as is possible.

La présente constitue la liste des électeurs de la section de vote dont le numéro apparaît plus bas préparée en vue de l'élection fédérale en cours d'après les renseignements recueillis lors du recensement. Le(s) recenseur(s) y a(ont) apposé sa(leur) signature, affirmant que cette liste est aussi complète et exacte que possible.

N°			
	MONTGOMERY		
II4	Buisson, Jacque (M)	7	J9H2K5
II5	Buisson, Clemence (F)	7	
II6	Stonchouse, Ken (M)	8	J9h2K4
II7	Stonchouse, Sheryl (F)	8	
II8	Stonchouse, Diane (F)	8	
II9	Brewer, Robert (M)	II	J9H2K5
I20	Brewer, Albert (M)	II	
I2I	Brewer, Ian (M)	II	
I22	Brewer, Melessa (F)	II	
I23	Brewer, Marguerete (F)	II	
I24	Brewer, Ferera (F)	II	
I25	Mondoux, Claude (M)	I2	J9H2K4
I26	Mondoux, Suzanne (F)	I2	
I27	Solomonrag, G (M)	I3	J9H2K5
I28	Solomonrag, Jasmine (F)	I3	
I29	Lavertu, Gabriel (M)	I4	J9H2K4
I30	Lavertu, Marie Carmel (F)	I4	
I3I	Flerangile, Paula (F)	I4	
I32	Tosun, Beyhan (F)	I5	J9H2K5
I33	Laliberte, Jean Guy (M)	I6	J9H2K4
I34	Laliberte, Florence (F)	I6	
I35	Rebus, John (M)	I7	J9H2K5
I36	Rebus, Gregg (M)	I7	
I37	Rebus, Brent (M)	I7	
I38	Rebus, Carmene (F)	I7	
I39	Lambert, Georges (M)	I8	J9H2K4
I40	Lambert, Lois (M)	I8	
I4I	Powell, John (M)	I9	J9H2K5
I42	Powell, Bernice (F)	I9	
I43	Lequerrier, Paul (M)	20	J9H2K4
I44	Lequerrier, Bertin (M)	20	
I45	Lequerrier, Margaret (F)	20	
I46	Rochon, Rea (M)	20	
	GLENWOOD DRIVE		
I47	Lafleur, Margeret (F)	I	J9HIH5
I48	Cayer, Michel (M)	2	J9HIH6
I49	Cayer, Denis (M)	2	
I50	Cayer, Carmene (F)	2	
I5I	Graveline, Albert (M)	4	J9HIH6
I52	Graveline, Francine (F)	4	
I53	Egan, Donald (M)	5	J9HIH5
I54	Egan, Tracy (F)	5	
I55	Egan, Helen (F)	5	
I56	Egan, Jayne (F)	5	
I57	Major, Claude (M)	6	J9HIH6
I58	Major, Suzanne (F)	6	
I59	Souliere, Emanuel (M)	7	J9HIH5
I60	Souliere, Floreange (F)	7	
I6I	Souliere, Jean Guy (M)	7	
I62	Souliere, Cecile (F)	7	
I63	Souliere, Monique (F)	7	
I64	Nadon, Claude (M)	8	J9HIH6
I65	Nadon, Elizabeth (F)	8	
I66	Barsosky, Angela (F)	8	
I67	Walker, Roy (M)	9	J9HIH5
I68	Walker, Rose (F)	9	
I69	Novak, Carl (M)	IO	J9HIH6
I70	Novak, Danielle (F)	IO	J9HIH6
I7I	Grand Maitre, Gaston (M)	IO	
I72	Grand Maitre, Lucille (F)	IO	
I73	Boucher, Kent (M)	II	J9HIH5
I74	Boucher, Rachel (F)	II	
I75	Boucher, Nataly (F)	II	
I76	Beaucaire, Grant (M)	I2	J9HIH6
I77	Beaucaire, Gladys (F)	I2	
I78	Beaucaire, Carolyn (F)	I2	
I79	Guay, Andre (M)	I3	J9HIH5
I80	Guay, Micheline (F)	I3	
I8I	Solomonory, Lois (F)	I3	
I82	Ginn, Ernest (M)	I4	J9HIH6
I83	Ginn, Pierrette (F)	I4	
I84	Lemay, Aline (M)	I5	J9HIH5
I85	Lavigne, Francis (M)	I6	J9HIH6
I86	Lavigne, Eric (M)	I6	
I87	Lever, Dairol (M)	I7	J9HIH5
I88	Couper, Margeret (F)	I7	
I89	Poirier, Luc (M)	I8	J9HIH6
I90	Seguin, Nicole (F)	I8	
I9I	Gratton, Dieudonné (M)	20	J9HIH6
I92	Gratton, Regine (F)	20	
I93	Baskin, Robert (M)	2I	J9HIH5
I94	Baskin, Mary (F)	2I	
I95	Marchand, Robert (M)	22	J9HIH6
I96	Marchand, Helene (F)	22	
I97	Marchand, Josee (F)	22	
I98	Marchand, Gilberte (F)	22	
I99	Quesnel, Jean S (M)	23	J9HIH5
200	Quesnel, Theressa (F)	23	
20I	Beaudoin, Alain (M)	25	J9HIH5
202	Beaudoin, Michelle (F)	25	
203	Marion, Donald (M)	27	J9HIH5
204	Marion, Micheline (F)	27	
205	Labine, Lionel (M)	28	J9HIH6
206	Labine, Jacqueline (F)	28	
207	Owens, Wayne (M)	30	J9HIH6
208	Owens, Louise (F)	30	
209	Owens, Kathleen (F)	30	
2I0	Lacelle, Gilles (M)	32	J9HIH6
2II	Lacelle, Denis (M)	32	
2I2	Lacelle, Lorraine (F)	32	
2I3	Lacelle, Céline (F)	32	
2I4	Sullivan, Paul (M)	34	J9HIH6
2I5	Sullivan, Gerard (M)	34	
2I6	Sullivan, Joseph (M)	34	
2I7	Sullivan, Anne (F)	34	
2I8	Charlebois, Pierre (M)	36	J9HIH6
2I9	Charlebois, Benoit (M)	36	
220	Charlebois, Carole (F)	36	
22I	Cyr, Richard (M)	40	J9HIH6

RURAL/RURALE

N° | page | N° | of/de

polling division / section de vote

electoral district/circonscription

Aylmer Hull

certified / certifié

signature(s)-enumerator(s) / signature(s)-recenseur(s)

URBAN/URBAINE

N° 495 page 3 of/de 3

polling division / section de vote

165131

F 303 — 85M 7 79

PRELIMINARY LIST OF ELECTORS

ELECTIONS CANADA

LISTE PRÉLIMINAIRE DES ÉLECTEURS

This list of qualified electors for the polling division number as set out below was prepared for use at the pending federal election from information obtained at the enumeration and has been certified by the signature(s) below as to completeness and correctness so far as is possible.

La présente constitue la liste des électeurs de la section de vote dont le numéro apparaît plus bas préparée en vue de l'élection fédérale en cours d'après les renseignements recueillis lors du recensement. Le(s) recenseur(s) y a(ont) apposé sa(leur) signature, affirmant que cette liste est aussi complète et exacte que possible.

EASTERN

N°				
222	Mallais, Murray (M)	I7		J9H2L8
223	Mallais, Nathalie (F)	I7		
224	Oneson, Craig (M)	I8		J9H2L1
225	Oneson, Ginette (F)	I8		
226	Kelso, David (M)	I9		J9H2L3
227	Kelso, Sherley (F)	I9		
228	Roy, Germain (M)	20		J9H2L1
229	Cote, Suzanne (F)	20		
230	Hackl, Carl (M)	2I		J9H2L3
23I	Hackl, Wendy (F)	2I		
232	Fuertes, Serge (M)	22		J9H2L1
233	Faristilde, Marie Josée (F)	22		
234	Deyell, John (M)	23		J9H2L3
235	Deyell, Valerie (F)	23		
236	O Connor, Charles (M)	24		J9H2L1
237	O Conner, Francis (M)	24		
238	O Connor, Ruth (F)	24		
239	Dellaera, Seste (M)	26		J9H2L1
240	Dellaera, Micheline (F)	26		
24I	Dellaera, Rosa (F)	26		
242	Mac Donald, Anne (F)	27		J9H2L3
243	Mac Donald, Maureen (F)	27		
244	Mac Donald, Kathleen (F)	27		
245	Croll, Gawn (M)	28		J9H2L1
246	Croll, Penny (F)	28		
247	Croll, Lynda (F)	28		
248	Croll, Marilyn (F)	28		
249	Alexander, Dennis (M)	30		J9H2L1
250	Alexander, Diane (F)	30		
25I	Stone, David (M)	32		J9H2L1
252	Guitor, Micheline (F)	32		
253	Stattery, Cathy (F)	34		J9H2L1
254	Prot, Darren (M)	36		J9H2L1
255	Prot, Randy (M)	36		
256	Prot, Brian (M)	36		
257	Prot, Donna (F)	36		
258	Holloway, Penny L (F)	38		J9H2L1
259	Holloway, Cileen (F)	38		
260	Nicolau, Stephane (M)	42		J9H2L1
26I	Nicolau, Lucette (F)	42		
262	Kelly, Norman (M)	44		J9H2L1
263	Kelly, Agathe (F)	44		

KENT CRESCENT

264	Herbert, Walter (M)	I	J9H2K6
265	Herbert, Emely (F)	I	J9H2K6
266	Mc Dermott, William (M)	2	J9H2K5
267	Mc Dermott, Nera (F)	2	
268	Meilleur, Pierre (M)	4	J9H2K5
269	Meilleur, Lynda (F)	4	
270	Boissonneault, Michel (M)	5	J9H2K6
27I	Boissonneault, Claudette	5	
272	Grandchamp, Michel (M)	6	J9H2K7
273	Grandchamp, Celine (F)	6	
274	Lafrenière , Athanas (M)	7	J9H2K6
275	Lafrenière , Anita (F)	7	
276	Noel, Michel (M)	8	J9H2K7
277	Noel, Anna (F)	8	
278	Keith, Gregory (M)	9	J9H2K6
279	Keith, Reginald (M)	9	
280	Keith, Judy (F)	9	
28I	Levesque, Jean Pierre (M)	II	J9H2K6
282	Levesque, Rose (F)	II	
283	Bertrand, Edgar (M)	I4	J9H2K6
284	Bertrand, Martin (M)	I4	
285	Bertrand, Lucille (F)	I4	
286	Bertrand, Solange (F)	I4	
287	Lacasse, Henry (M)	I5	J9H2K7
288	Lacasse, Anne (F)	I5	
289	Forgues, Roger (M)	I6	J9H2K6
290	Forgues, Francoise (F)	I6	
29I	Forgues, Claire (F)	I6	
292	Dazé, Jean Charles (M)	I8	J9H2K7
293	Dazé, Jannine, (F)	I8	
294	Dazé, Sylvie (F)	I8	
295	Dazé, Brigitte (F)	I8	
296	Dazé, Diane (F)	I8	
297	Delcorde, Jean (M)	I9	J9H2K6
298	Delcorde, Stella (F)	I9	
299	Delcorde, Jean (M)	I9	
300	Baril, Michel (M)	2I	J9H2K6
30I	Baril, Micheline (F)	2I	

FRASER

302	Breton, Pierre (M)	219	J9H2J1
303	Fessier, Sylvie (F)	219	
304	Gratton, Pauline (M)	223	J9H2J1
305	Gratton, Carmel (F)	223	
306	Ayoub, Air (M)	226	J9H2H7
307	Chakilr Clian, Hasrallan (F)	226	
308	Warden, Esther (M)	23I	J9H2H8
309	Warden, Kenneth J (M)	235	J9H2H9
3I0	Warden, Mellie (F)	235	
3II	Little, Gary (M)	238	J9H2H6
3I2	Johnson, Denise (F)	238	
3I3	Warden, Denis (M)	239	J9H2H9
3I4	Warden, Linda (F)	239	
3I5	Loftus, Edouard (M)	245	J9H2H9
3I6	Loftus, Danny (M)	245	
3I7	Loftus, Aline (F)	245	
3I8	Mc Guire, Bernard (M)	249	J9H2H9
3I9	Mc Guire, Dean (M)	249	
320	Mc Guire, Rita (F)	249	
32I	Moussette, Paul (M)	269	J9H2H8
322	Skowrinsky, Therese	269	
323	Sanchez, Manuel	27I	J9H2H8
324	Sanchez, Marguerita	27I	

RURAL/RURALE — N° — page — N° — of/de — polling division / section de vote

electoral district / circonscription: Aylmer Hull

certified / certifié — signature(s)-enumerator(s) / signature(s)-recenseur(s): Lyne Groulx — Diane Lacasse

URBAN/URBAINE — N° 195 — page N° 3 of/de 3 — polling division / section de vote

165132

F 303 8 5M 7-79

PRELIMINARY LIST OF ELECTORS

ELECTIONS CANADA

LISTE PRÉLIMINAIRE DES ÉLECTEURS

This list of qualified electors for the polling division number as set out below was prepared for use at the pending federal election from information obtained at the enumeration and has been certified by the signature(s) below as to completeness and correctness so far as is possible.

La présente constitue la liste des électeurs de la section de vote dont le numéro apparaît plus bas préparée en vue de l'élection fédérale en cours d'après les renseignements recueillis lors du recensement. Le(s) recenseur(s) y a(ont) apposé sa(leur) signature, affirmant que cette liste est aussi complète et exacte que possible.

N°				
	Eastern Dr.			
1	Grenier, Daniel (M)	1	J9H2K8	
2	Grenier, Kathleen (F)	1	"	
3	Délisle, Claude (M)	2	J9H1K8	
4	Délisle, Claudette (F)	2	"	
5	Pappone, Elizabeth (F)	3	J9H2K8	
6	Pappone, Jeffrey (M)	3	"	
7	Pappone, Mary (F)	3	"	
8	Pappone, Rinaldo (M)	3	"	
9	Cliche, Claire (F)	5	J9H2K8	
10	Cliche, Clément (M)	5	"	
11	Lebeau, Gérald (M)	6	J9H2L1	
12	Lebeau, Hélène (F)	6	"	
13	Roy, Nicole (F)	7	J9H1K8	
14	Thomas, Robert (M)	7	"	
15	Frame, Mary (F)	8	J9H1K2	
16	O'Connor, James (M)	9	J9H1K9	
17	O'Connor, Shannon (F)	9	"	
18	Cahill, Leonard (M)	10	J9H2L1	
19	Cahill, Pamela (F)	10	"	
20	Cahill, Raymonde (F)	10	"	
21	Perron, Marie-Eve (F)	10	"	
22	Touchette, Jacques (M)	11	J9H1K2	
23	Touchette, Noella (F)	11	"	
24	Proulx, Carmen (F)	12	J9H 2L1	
25	Proulx, Gérald (M)	12	"	
26	Gagnon, André (M)	14	J9H2L1	
27	Valentine, Hélène (F)	14	J9H2L1	
28	Ladouceur, Gina (F)	16	J9H2L1	
29	Ladouceur, Jacques (M)	16	"	
30	Craig, Gaston (M)	18	"	
31	Craig, Ginette (F)	18	"	
	Fraser Rd.			
32	Marlo, Janette (F)	171	J9H2J2	
33	Marlo, Jean-Pierre (M)	171	J9H2J2	
34	Marlo, Michel (M)	171	"	
35	Donaghy, Daniel (M)	177	J9H2J2	
36	Donaghy, Nancy (F)	177	"	
37	Larochelle, Louisette (F)	181	J9H1A2	
38	Larochelle, Yves (M)	181	"	
39	Malo, Simone (F)	195	J9H2J2	
40	Malo, André (M)	199	J9H2J2	
41	Malo, Mariette (F)	199	"	
42	Malo, Viateur (M)	199	"	
43	Vallée, Claude (M)	215	J9H2J1	
44	Vallée, Jacqueline (F)	215	"	
45	Vallée, Michel (M)	215	"	
46	Vallée, Suzanne (F)	215	"	
47	Allen, Léopold (M)	216	J9H2H8	
48	Béland, Rosalie (F)	216	J9H2H8	
49	Boucher, Desneige (F)	216	"	
50	Breton, George (M)	216	"	
51	Childs, William (M)	216	"	
52	Charette, Kathleen (F)	216	"	
53	Houle, Hercule (M)	216	"	
54	Hull, Isabelle (F)	216	"	
55	Lacroix, Antoinette (F)	216	"	
56	Lambert, Edouard (M)	216	"	
57	Lefebvre, Elizabeth (F)	216	"	
58	Morin, Robert (M)	216	J9H2H8	
59	Paiement, Desneige (F)	216	"	
60	Paiement, John (M)	216	"	
61	St.Louis, Eugène (M)	216	"	
62	Weaver, Clara (F)	216	"	
	Louis Cr.			
63	Steele, Robert (M)	1	J9H1K4	
64	Steele, Thérèse (F)	1	J9H1K4	
65	Labelle, Denise (F)	2	J9H1K5	
66	Labelle, Rénald (M)	2	J9H1K5	
67	Gélinas, Bernadette (F)	3	J9H1K4	
68	Gélinas, Edouard (M)	3	"	
69	Gélinas, Gloria (F)	3	"	
70	Quin, Elsie (F)	4	J9H1K5	
71	Quin, Gordon (M)	4	"	
72	Quin, Jill (F)	4	"	
73	Dupuis, Diane (F)	5	J9H1K7	
74	Dupuis, Gilles (M)	5	"	
75	Raven, John (M)	6	J9H1K5	
76	Raven, Mary (F)	6	"	
77	Mignault, Germain (M)	7	J9H1K4	
78	Mignault, Gilles (M)	7	"	
79	Mignault, Suzanne (F)	7	"	
80	Maltais, Martine (F)	8	J9H1K5	
81	Maltais, Thérèse (F)	8	"	
82	Mosher, Loretta (F)	9	J9H1K4	
83	Mosher, Roy (M)	9	"	
84	Benedict, Clive (M)	10	J9H1K6	
85	Benedict, Marjorie (F)	10	"	
86	Laplante, Colonel K. (M)	11	J9H1K4	
87	Laplante, Frances (F)	11	"	
88	Garrow, Bruce (M)	12	J9H1K6	
89	Garrow, Margaret (F)	12	"	
90	Mootoo, Katherine (F)	14	J9H1K6	
91	Mootoo, Percy (M)	14	"	
92	Mootoo, Theresa (F)	14	"	
93	Wood, Sheila (F)	15	J9H1K7	
94	Bellosillo, Bella (F)	16	J9H1K6	
95	Bellosillo, Cynthia (F)	16	"	
96	Bellosillo, Mae (F)	16	"	
97	Bellosillo, Simplicio (M)	16	"	
98	Bellosillo, Thomas (M)	16	"	
99	Cardoso, Antonio (M)	17	J9H1K7	
100	Cardoso, Funice (F)	17	"	
101	Gaienard, Marguerite (F)	18	J9H1K6	
102	Tellier, Robert (M)	18	"	
103	Vandam, John (M)	19	J9H1K7	
104	Vandam, Marianna (F)	19	"	
105	Meinert, Colette (F)	20	J9H1K6	
106	Meinert, Gustave (M)	20	"	
107	Meinert, Kimberly (F)	20	"	
108	Provencher, Lyne (F)	21	J9H 1K7	
109	Provencher, Raymonde (F)	21	"	
110	Provencher, Robert (M)	21	"	
111	Provencher, Stéphane (M)	21	"	
112	Deacon, Léo (M)	22	J9H1K6	
113	Deacon, Lucille (F)	22	"	
114	Grégoire, Marie-France (F)	23	J9H1K7	
115	Grégoire, Yves (M)	23	"	
116	Varin, Carole (F)	24	J9H1K6	

RURAL/RURALE — N° 169 — page N° — of/de

polling division / section de vote

electoral district/circonscription

certified / certifié — signature(s) enumerator(s) / signature(s) recenseur(s)

Palmer-Hurd

Shirley Boucher

URBAN/URBAINE — N° 192 — page N° 1 of/de 3

polling division / section de vote

F 303 **PRELIMINARY LIST OF ELECTORS**

85M-7-79

ELECTIONS CANADA

165133

LISTE PRÉLIMINAIRE DES ÉLECTEURS

This list of qualified electors for the polling division number as set out below was prepared for use at the pending federal election from information obtained at the enumeration and has been certified by the signature(s) below as to completeness and correctness so far as is possible.

La présente constitue la liste des électeurs de la section de vote dont le numéro apparaît plus bas préparée en vue de l'élection fédérale en cours d'après les renseignements recueillis lors du recensement. Le(s) recenseur(s) y a(ont) apposé sa(leur) signature, affirmant que cette liste est aussi complète et exacte que possible.

N°				
	Louis Cr.			
117	Varin, Gilles (M)	24	J9H1K6	
118	Varin, Lucille (F)	24	"	
119	Vanasse, Claudette (F)	25	J9H1K7	
120	Vanasse, Marc (M)	25	"	
121	Vanasse, Serge (M)	25	"	
122	Vanasse, Yvon (M)	25	"	
123	Bongie, Colette (F)	26	J9H1K6	
124	Parent, Richard (M)	26	"	
125	Bone, Beverley (F)	28	"	
126	Bone, Réginald (M)	28	"	
127	Roy, Louise (F)	30	"	
128	Roy, Marie-Paule (F)	30	"	
129	Roy, Roger (M)	30	"	
130	Roy, André (M)	32	"	
131	Roy, Florence (F)	32	"	
132	Roy, Lise (F)	32	"	
133	Roy, Micheal (M)	32	"	
	Ave. Du Portage			
134	Reid, George (M)	1	J9H1K8	
135	Reid, Marion (F)	1	@	
	Queen Cr.			
136	Gagné, Mabel (F)	1	J9H1J6	
137	Geitzler, Anne (F)	1	"	
138	Geitzler, Colin (M)	1	"	
139	Mousseau, Julie (F)	3	J9H1J6	
140	Mousseau, Lise (F)	3	"	
141	Mousseau, Marilyn (F)	3	"	
142	Mousseau, Réal (M)	3	"	
143	Cafferty, Dennis (M)	4	J9H1J7	
144	Cafferty, James (M)	4	"	
145	Cafferty, Marguerite (F)	4	"	
146	Cafferty, Richard, (M)	4	@	
147	Royal, Joseph (M)	5	J9H1J6	
148	Royal, Linda (F)	5	"	
149	Somers, Jerome (M)	6	J9H1J7	
150	Somers, Marie (F)	6	"	
151	Carvallo, Christopher (M)	7	J9H1J6	
152	Carvallo, Karen (F)	7	"	
154	Carvallo, Sharen (F)	7	@	
155	Carvallo, Shirley (F)	7	"	
156	Duggan, Margaret (F)	8	J9H1J7	
157	Duggan, Scott (M)	8	"	
158	Donald, David (M)	9	J9H1J6	
159	Donald, David Jr. (M)	9	"	
160	Donald, Dorothy (F)	9	"	
161	Poitras, Ghislain (M)	10	J9H1J7	
162	Poitras, Linda (F)	10	"	
163	Chevrier, Emile (M)	11	J9H1J6	
164	Chevrier, Marie (F)	11	"	
165	Melanson, Mona (F)	12	J9H1J8	
166	Vézina, Bernard (M)	12	"	
167	Brouillette, Andree (F)	14	J9H1J7	
168	Brouillette, Jean (M)	14	"	
169	Bureau, Jean-Jacques (M)	15	J9H1J6	
170	Saindon, Hélène (F)	15	"	
171	Allard, Eva (F)	16	J9H1J7	
172	Allard, Léonard (M)	16	"	
173	Bisson, Jacques (M)	17	J9H1J6	
174	Bisson, Lise (F)	17	"	
175	Larocque, Alain (M)	18	J9H1J8	
176	Larocque, Michelle (F)	18	"	
177	Slippert, Francine (F)	19	J9H1J6	
178	Slippert, Gary (M)	19	"	
179	Kelly, James (M)	20	J9H1J8	
180	Kelly, Mary (F)	20	"	
181	Kelly, Sean (M)	20	"	
182	Kelly, Teresa (F)	20	"	
183	Gill, Dalbinder (F)	21	J9H1J6	
184	Gill, HArden (F)	21	"	
185	Gill, Roopinder (M)	21	"	
186	Bois, Suzanne (F)	22	J9H1J8	
187	Hetherington, Agnes (F)	23	J9H1J6	
188	Hetherington, David (M)	23	"	
189	Davis, Coleen (F)	24	J9H1J8	
190	Davis, Richard (M)	24	"	
191	Dorion, Conrad (M)	25	J9H1J6	
192	Tassé, Anne (F)	27	J9H1J6	
193	Tassé, Daniel (M)	27	"	
194	Tassé, Francine (F)	27	"	
195	Tassé, Lucien (M)	27	"	
196	Lamothe, Gérard (M)	29	J9H1J6	
197	Lamothe, Lisc (F)	29	"	
198	Attard, Louise (F)	31	J9H1J6	
199	Attard, Victor (M)	31	"	
200	Lalonde, Irène (F)	33	"	
201	Lalonde, Richard (M)	33	"	
202	MacDonald, Carmen (F)	35	J9H1J6	
203	MacDonald, Robert (F)	35	"	
204	MacDonald, Timothy (M)	35	"	
205	Bonin, André (M)	37	J9H1J6	
206	Bonin, Luce (F)	37	"	
	Terrace Champlain			
207	Baras, Thérèse (F)	1	J9H1J3	
208	Brochu, Janette (F)	1	"	
209	Brochu, Rosaire (M)	1	"	
210	Carle, Christine (F)	1	"	
211	Routhier, Ginette	2	J9H1J4	
212	Routhier, Marcel (M)	2	"	
213	Teske, Micheal (M)	3	J9H1J3	
214	Teske, Jill (F)	3	"	
215	Teske, Mark (M)	3	"	
216	Teske, Raymond (M)	3	"	
217	Larche, Claire (F)	4	J9H1J7	
218	Larche, Dominique (F)	4	"	
219	Larche, Jocelyn (M)	4	"	
220	Robert, Madeleine (F)	5	J9H1J3	
221	Robert, Marcel (M	5	"	
222	Bietlot, Laurence (F)	6	J9H1J4	
223	Somville, Serge (M)	6	"	
224	Boudreau, Emile (M)	7	J9H1J3	
225	Landry-Boudreau Patricia	7	"	

RURAL/RURALE — N° — page — N° — of/de — polling division / section de vote

electoral district / circonscription

certified / certifié — signature(s)-enumerator(s) / signature(s)-recenseur(s)

URBAN/URBAINE — N° 196 — page N° 2 of/de 3 — polling division / section de vote

F 303 **PRELIMINARY LIST OF ELECTORS**

8.5M-7.79

ELECTIONS CANADA

165134

LISTE PRÉLIMINAIRE DES ÉLECTEURS

This list of qualified electors for the polling division number as set out below was prepared for use at the pending federal election from information obtained at the enumeration and has been certified by the signature(s) below as to completeness and correctness so far as is possible.

La présente constitue la liste des électeurs de la section de vote dont le numéro apparaît plus bas preparée en vue de l'élection fédérale en cours d'après les renseignements recueillis lors du recensement. Le(s) recenseur(s) y a(ont) apposé sa(leur) signature, affirmant que cette liste est aussi complète et exacte que possible.

N°				
	Terrace Champlain			
226	Séguin, Jacques (M)	8	J9H1J4	
227	Séguin, Jean (M)	8	"	
228	Séguin, Jeanne-d'Arc (F)	8	"	
229	Foley, Diane (F)	9	J9H1J3	
230	Foley, Michael (M)	9	"	
231	Ladouceur, Doris (F)	10	J9H1J4	
232	Ladouceur, Monique (F)	10	"	
233	Bost, Anne-Marie (F)	11	J9H1J3	
234	Bost, Claude (M)	11	"	
235	Renaud, Hélène (F)	12	J9H1J4	
236	Renaud, Ronald (M)	12	"	
237	Bann, Danam (F)	13	J9H1J3	
238	Bann, Ryan (M)	13	"	
239	Caron, Jean-Paul (M)	13	"	
240	Tremblay, Hélène (F)	14	J9H1J4	
241	Tremblay, Pierre (M)	14	"	
242	Thomson, Elaine (F)	15	J9H1J3	
243	Thomson, Marian (F)	15	"	
244	Thomson, Robert (M)	15	"	
245	Sherman, Gregory (M)	16	J9H1J4	
246	Sherman, Susan (F)	16	"	
247	Bergeron, Joseph (M)	17	J9H1J5	
248	Bergeron, Louise (F)	17	"	
249	Bergeron, Patricia (F)	17	"	
250	Bergeron, Robert (M)	17	"	
251	Coté, Alain (M)	18	J9H1J4	
252	Coté-Adams, Gisela (F)	18	"	
253	Bisson, Christine (F)	20	"	
254	Bisson, Jean-Guy, (M)	20	"	
255	Drouin, Claire (F)	22	"	
256	Drouin, Hubert (M)	22	"	
257	Boyd, Rosaline (F)	24	"	
	Terrace Massey			
258	Lauzon, Rock (M)	1	J9H1K9	
259	Lauzon, Shirley (F)	1	"	
260	Oake, Dorothy (F)	3	"	
261	Oake, Heather (F)	3	"	
262	Oake, Nancy (F)	3	"	
263	McIntyre, James (M)	5	"	
264	McIntyre, John (M)	5	"	
265	McIntyre, Pauline (F)	5	"	
266	McPhee, Patricia (F)	7	"	
267	McPhee, Grant (M)	7	"	
268	McPhee, Michael (M)	7	"	
269	McPhee, Michele (F)	7	"	
270	Brooks, Jean (F)	11	"	
271	Brooks, Lorraine (F)	11	"	
272	Brooks, Robert (M)	11	"	
273	Papineau, Donald (M)	15	"	
274	Papineau, Emerald (F)	15	"	
275	Papineau, Michael (M)	15	"	
276	Beaupré, Gloria (F)	17	"	
277	Beaupré, John (M)	17	"	
278	Cagnon, Normand (M)	19	"	
279	Cagnon, Reine (F)	19	"	
280	Rois, Jean-Paul (M)	21	"	
281	Rois, Hélel (F)	21	"	

N°				
	Terrace Massey			
282	Pinh, Thinad (F)	23	J9H1K9	
283	Vo, Ngoc-Chav (F)	23	"	
284	Vo, Vanrat (M)	23	"	
285	Marceau, Marcel (M)	27	"	
286	Marceau, Rita (F)	27	"	
287	MacDonald, Carole (F) (F)	29	"	
288	MacDonald, Donald (M)	29	"	
289	MacDonald, Loretta (F)	29	"	
290	Loretan, John (M)	31	"	
291	Loretan, Oliva (F)	31	"	
292	Loretan, Patricia (F)	31	"	
293	Loretan, Robert (M)	31	"	
294	Bornais, Diane (F)	33	"	
295	Bornais, Gérald (M)	33	"	
296	Bornais, Hélène (F)	33	"	
297	Bornais, Mark (M)	33	"	
298	Cripton, Bertha (F)	35	"	
299	Cripton, Garry (M)	35	"	
300	Paradis, Germain (M)	37	"	
301	Paradis, Michelle (F)	37	"	

RURAL/RURALE

N° [illegible] page N° of/de

polling division / section de vote

electoral district / circonscription

certified / certifié

signature(s) enumerator(s) / signature(s)-recenseur(s)

Aymer Ouellet

Shirley Boucher

URBAN/URBAINE

N° 196 page N° 3 of/de 3

polling division / section de vote

165135

F 303 PRELIMINARY LIST OF ELECTORS

ELECTIONS CANADA

LISTE PRÉLIMINAIRE DES ÉLECTEURS

85M 7 79

This list of qualified electors for the polling division number as set out below was prepared for use at the pending federal election from information obtained at the enumeration and has been certified by the signature(s) below as to completeness and correctness so far as is possible.

La présente constitue la liste des électeurs de la section de vote dont le numéro apparaît plus bas préparée en vue de l'élection fédérale en cours d'après les renseignements recueillis lors du recensement. Le(s) recenseur(s) y a(ont) apposé sa(leur) signature, affirmant que cette liste est aussi complète et exacte que possible.

N°			
	De La Colline		
1	Leblanc, Pauline(F)	196	J9H 1S6
2	Leblanc, Paul (M)	196	
3	Britt, Peter (M)	199	J9J 1L6
4	Britt, Suzan (F)	199	
5	Fleury, Reginald (M)	200	J9J 1T8
6	Fleury, Anne-Marie (F)	200	
7	Fink, Fleurette (F)	202	J9J 1T8
8	Fink, Paul (M)	202	
9	Guertin, Denise (F)	203	J9J 1L6
10	Guertin, Jean (M)	203	
11	Lafrance, Conrad(M)	204	J9J 1T8
12	Lafrance, Pauline(F)	204	
13	Lafrance, Dominique(F)	204	
14	Dore, Richard(M)	205	J9J 1L6
15	Dore, Lucille(F)	205	
16	Lagare, Jeanne(F)	206	J9J 1T8
17	Girard, Francoise(F)	207	J9J 1L6
18	Dallaire, Pierre(M)	207	
19	Garlaneau, Odette(F)	208	J9J 1T8
20	Garlaneau, Denis(M)	208	
21	Dallaire, Pierre(M)	209	J9J 1L6
22	Dallaire, Jacelyne(F)	209	
23	Fitz, Patrick Robert (M)	211	J9J 1L6
24	Fitz, Patrick Lorraine(F)	211	
25	Vien, Lise(F)	212	J9J 1T8
26	Toste, Venancio(M)	212	
27	Demetre, Sheelah(F)	213	J9J 1L6
28	Demetre, Thio(M)	213	
29	Dale, Janet(F)	214	J9J 1T8
30	Dale, Donna(F)	214	
31	Donlan, Coleen(F)	215	J9J 1L6
32	Donlan, Daniel(M)	215	
33	Desroches, Anne(F)	216	J9J 1T8
34	Nadon, Luc(M)	216	
35	Daly, Raymonde(F)	217	J9J 1L6
36	Daly, John-Kenneth(M)	217	
37	Boucher, Judy(F)	218	J9J 1T8
38	Boucher, Pierre(M)	218	
39	Legris, Jacques(M)	219	J9J 1L6
40	Larocque, Helene(F)	219	
41	Paltiniseanu, Liviu(F)	220	J9J 1T8
42	Paltiniseanu, Lidia(F)	220	
43	Curtin, Donald(M)	221	J9J 1L6
44	Curtin, Merri(F)	221	
45	De Champlain, Constance(F)	222	J9J 1T8
46	Bringue, Gilbert(M)	222	
47	Bisson, Lucie(F)	223	J9J 1L6
48	Bisson, Paul(M)	223	
49	Lavergne, Celine(F)	224	J9J 1T8
50	Fournier, Henri(M)	224	
51	Siguin, Lucien(M)	225	J9J 1L6
52	Siguin, Madeleine(F)	225	
53	Siguin, Lynne(F)	225	
54	Hamilton, Robert(M)	227	J9J 1T8
55	Hamilton, Melinda(F)	227	
56	Cote, Andree(F)	228	J9J 1T8
57	Gosselin, Gilles A.(M)	228	
58	Schoenherr, Earle(M)	229	J9J 1L6
59	Schoenherr, Breinda(F)	229	
60	Beauchamps, Richard(M)	230	J9J 1T8
61	Beauchamps, Francine(F)	230	
62	Chevrier, Francine(F)	233	J9J 1L7
63	Chevrier, Robert (M)	233	
64	Labelle, Delorme, Patricia(F)	234	J9J 1L8
65	Delorme, Pierre(M)	234	
66	Garneau, Pierre(M)	235	J9J 1L7
67	Garneau, Lucie(F)	235	
68	Lepine, Lise(F)	236	J9J 1L8
69	Lepine, Jacques(M)	236	
70	McKeney, Linda(F)	237	J9J 1L7
71	McKeney, Dale(M)	237	
72	Blais, Sandra(F)	238	J9J 1L8
73	Blais, Peter(M)	238	
74	Thibeault, Andre(M)	239	J9J 1L7
75	Servant, Pierrette(F)	239	
76	Laporte, Robert William(M)	240	J9J 1L7
77	Laporte, Irene(F)	240	
78	Laporte, Marc(M)	240	
79	Montplaisir, Jean(M)	241	J9J 1L6
80	Montplaisir, Collette(F)	241	
81	Paradis, Simon(M)	243	J9J 1L7
82	Paradis, Faye(F)	243	
83	Dumas, Lynne(F)	247	J9J 1T1
84	Dumas, Rene(M)	247	
85	Lohyer, Catherine(F)	248	J9J H9P
86	Lajzerowicz, Robert(M)	249	J9J 1L7
87	Rivard, Royer, Nicole(F)	251	J9J 1L7
88	Royer, Paul(M)	251	
89	Cahevrier, Rejane(F)	252	J9J 1M1
90	Chevrier, Aime(M)	252	
91	Meehan, Patricia(F)	253	J9J 1L7
92	Roy, Rejean(M)	253	
93	Pleau, Henry(M)	254	J9J 1M1
94	Pleau, Anneke(F)	254	
95	O'Rourke, Charles(M)	256	J9J 1L6
96	O'Rourke, Judith(F)	256	
97	Gagne, Nicole(F)	257	J9J 1M2
98	Gagne, Claude(M)	257	
99	Allard, Pierre(M)	258	J9J 1T8
100	Allard, Francine(F)	258	
101	Beauchamps, Jacqueline(F	259	J9J 1M2
102	Beauchamps, Roland(M)	259	
103	Souce, Daniel(M)	260	J9J 1M1
104	St. Pierre, Suzanne(F)	260	
	De La Seigneurie		
105	Ouimet, Jean Noel(M)	200	J9J 1R2
106	Last, Gail(F)	200	
107	Peters, Francine(F)	202	J9J 1R2
108	Peters, Norman(M)	202	
109	Beiko, Ken(M)	203	J9J 1R7
110	Beiko, Sandra(F)	203	
111	Deschenes, Jean(M)	204	J9J 1R2
112	Dugas, Mercedes(F)	204	
113	Broadhead, Judy(F)	205	J9J 1R7
114	Broadhead, Leonard(M)	205	
115	Desparois, Fernande(F)	206	J9J 1R2
116	Desparois, Albert(M)	206	
117	Castonguay, Lois(F)	207	J9J 1R7
118	Castonguay, Vincent(M)	207	

RURAL/RURALE

N° | page N° of/de

polling division section de vote

electoral district/circonscription: HULL - AYLMER

certified certifié

signature(s)-enumerator(s) / signature(s)-recenseur(s)

C. Reino

URBAN/URBAINE

N° 197 | page N° 1 of/de 4

polling division section de vote

F 303 **PRELIMINARY LIST OF ELECTORS**

85M-7-79

ELECTIONS CANADA

LISTE PRÉLIMINAIRE DES ÉLECTEURS

165136

This list of qualified electors for the polling division number as set out below was prepared for use at the pending federal election from information obtained at the enumeration and has been certified by the signature(s) below as to completeness and correctness so far as is possible.

La présente constitue la liste des électeurs de la section de vote dont le numéro apparaît plus bas préparée en vue de l'élection fédérale en cours d'après les renseignements recueillis lors du recensement. Le(s) recenseur(s) y a(ont) apposé sa(leur) signature, affirmant que cette liste est aussi complète et exacte que possible.

N°				N°			
119	Schock, Valerie(F)	208	J9J 1R2	179	Vinet, Jean(M)	218	J9J 1M9
120	Kitchen, Margret(F)	208		180	Vinet, Jane(F)	218	
121	Kitchen, Boyd(M)	208		181	De la Rocq, Louis(M)	219	J9J 1M8
122	Lussuer, Robert(M)	209	J9J 1R7	182	De la Rocq, Vladamir(M)	219	
123	Bustros, Jeanene(F)	209		183	De la Rocq, Eva(F)	219	
124	Gagnon, Ann(F)	210	J9J 1R2	184	Vinet, Claude(M)	218	J9J 1M9
125	Gagnon, Leo(M)	210		185	Labelle, Andre(M)	220	J9J 1M9
126	Poliquin, Isabelle(F)	211	J9J 1R7	186	Labelle, Denise(F)	220	
127	Poliquin, Michel(M)	211		187	Labelle, Roger(M)	220	
128	Lukowycz, Patricia(F)	212	J9J 1R2	188	Lemieux, Michael(M)	222	J9J 1M9
129	Lukowycz, Jean,Pierre(M	212		189	Lemieux, Jeanne(F)	222	
130	Goguen, Marianne(F)	213	J9J 1R7	190	Desroches, Luc(M)	224	J9J 1M9
131	Goguen, Marjorie(F)	213		191	Boucher, Alda(F)	225	J9J 1M8
132	Racine, Micheline(F)	214	J9J 1R2	192	Boucher, Pierre(M)	225	
133	Racine, Jacques(M)	214		193	Beaulieu, Robert	226	J9J 1M9
134	Lacroix, Jean Robert(M)	215	J9J 1R7	194	Bonhomme, Beaulieu, Andree(F)	226	
135	Lacroix, Francoise(F)	215		195	Loyer, Raymond(M)	227	J9J 1M8
136	Lacroix, Sylvain(M)	215		196	Loyer, Pierrette(F)	227	
137	Roy, ReJeanne(F)	216	J9J 1E2	197	Charron, Christine(F)	228	J9J 1M9
138	Roy, Vincent(M)	216		198	Charron, Richard(M)	228	
139	Roy, Simon(M)	216		197	Charron, Georgina(F)	228	
140	Roy, Laurier(M)	216		198	Charron, Stephen(M)	228	
141	Roy, Guy(M)	216		199	Turgeon, Daniel(M)	229	J9J 1M8
142	mercier, Savoie, Marie Josie(F)	217	J9J 1R7	200	Vaillancourt, Johanne (F)	229	
143	Savoie, Leo(M)	217		201	Spickler, Robert(M)	230	J9J 1M9
	Des Explorateurs			202	Spickler, Eveline(F)	230	
144	Corneau, Cecile(F)	200	J9J 1M7	203	Stewart, Helene(F)	235	J9J 1M8
145	Corneau, Roger(M)	200		204	Stewart, Russell(M)	235	
146	Symonds, Mireille(F)	202	J9J 1M7	205	Desormeaux, Claudette (F)	237	J9J 1M8
147	Symonds, Doug(M)	202		206	Desormeaux, Pierre(M)	237	
148	Lefebvre, Fernande(F)	203	J9J 1M8		Des Fondateurs		
149	Lefebvre, Maurice(M)	203		207	Fischer, Buddy (M)	200	J9J 1M3
150	Choquette, Jean(M)	204	J9J 1M7	208	Fischer, Noilla (F)	200	
151	Choquette, Louise(F)	204		209	Beriault, Serge (M)	201	J9J 1M4
152	Bourque, Jean Marie(M)	205	J9J 1M8	210	Beriault, Line (F)	201	
153	Bourque, Marie Paule(F)	205		211	Poupore, Michele (F)	202	J9J 1M3
154	Cote, Francoise(F)	206	J9J 1M9	212	Poupore, Jim (M)	202	
155	Cote, Andre(M)	206		213	Lachapelle, Rejean (F)	203	J9J 1M4
156	Page, Richard(M)	207	J9J 1M8	214	Nobert, Marguerite (F)	203	
157	Guitard, Johanne(F)	207		215	Gosselin, Jean-Francois (M)	204	J9J 1M3
158	Pelletier, Gauthier Denise(F)	209	J9J 1M8	216	Gosselin, Sylvie (F)	204	
159	Gauthier, Pierre(M)	209		217	Desroches, Genevieve F	205	J9J 1M4
160	Latreille, Gerard(M)	210	J9J 1M9	218	Desroches, Michel (M)	205	
161	Dery, Nicole(F)	210		219	Marier, Johanne (F)	206	J9J 1M3
162	Dery, Clara(F)	210		220	Berube, Richard (M)	206	
163	Umrysh, Dennis(M)	211	J9J 1M8	221	Begin, Marcel (M)	207	J9J 1M4
164	Umrysh, Madeleine(F)	211		223	Begin, Theresa (F)	207	
165	Umrysh, Tracey(F)	211		224	Mathieu, Gerard (M)	208	J9J 1M3
166	Umrysh, Debbie(F)	211		225	Mathieu, Adeline (F)	208	
167	Umrysh, Linda(F)	211		226	Larocque, Yvette (F)	209	J9J 1M4
168	Vadeboncoeur, Jeanne(F)	213	J9J 1M8	227	Larocque, Lucette (F)	209	
169	Allaire, Guy(M)	213		228	Brousseau, Leo-Paul(M)	210	J9J1M3
170	Perland, Rene(M)	214	J9J 1M9	229	Larocque, Suzanne (F)	210	
171	Perland, Myrna(F)	214		230	Tremblay, Louise (F)	211	J9J 1M4
172	Ryan, Jacqueline(F)	215	J9J 1M8	231	Desjardins, Jacques(M)	211	
173	Ryan, Patrick(M)	215		232	Comeau, Joanne (F)	212	J9J 1M3
174	Pourbaix, Michel(M)	216	J9J 1M9	233	Comeau, Francois (M)	212	
175	Pourbaix, Fernande(F)	216		234	Menghan, Ellinor (F)	212	
176	Pourbaix, Serge(M)	216					
177	Martel, Dianne(F)	217	J9J 1M8				
178	Martel, Yves(M)	217					

RURAL/RURALE

N° | page | N° | of/de

polling division / section de vote

electoral district / circonscription: NULL - AYLMER

certified / certifié

signature(s)-enumerator(s) / signature(s)-recenseur(s): C. Reino

URBAN/URBAINE

N° 197 | page N° 2 of/de 4

polling division / section de vote

165137

F 303 **PRELIMINARY LIST OF ELECTORS**

ELECTIONS CANADA

LISTE PRÉLIMINAIRE DES ÉLECTEURS

85M-7-79

This list of qualified electors for the polling division number as set out below was prepared for use at the pending federal election from information obtained at the enumeration and has been certified by the signature(s) below as to completeness and correctness so far as is possible.

La présente constitue la liste des électeurs de la section de vote dont le numéro apparaît plus bas préparée en vue de l'élection fédérale en cours d'après les renseignements recueillis lors du recensement. Le(s) recenseur(s) y a(ont) apposé sa(leur) signature, affirmant que cette liste est aussi complète et exacte que possible.

N°			
235	Lovell, Karleen (F)	213	J9J 1M4
236	Lovell, Winslow (M)	213	
237	Lovell, Claudette (F)	213	
238	Charlebois, Lise (F)	214	J9J 1M3
239	Charlebois, Gilles (M)	214	
240	Girard, Monique (F)	215	J9J 1M4
241	Rousseau, Claude (M)	215	
242	Lauzon, Katharina (F)	216	J9J 1M3
243	Lauzon, Jean Serge (M)	216	
244	Dupont, Nicole (F)	217	J9J 1M4
245	Dupont, Robert (M)	217	
246	Langlois, Richard (M)	218	J9J 1M3
247	Langlois, Marthe (F)	218	
248	Jolicoeur, Joan (F)	219	J9J 1M4
249	Jolicoeur, Jacques (M)	219	
250	Lavergne, Jacqueline(F)	221	J9J 1M4
251	Lavergne, Gilbert (M)	221	
252	Seguin, Anne-Marie (F)	222	J9J 1M3
253	Seguim, Robert (M)	222	
254	Viau, Francoise (F)	222	
255	Trbovich, Margaret (F)	223	J9J 1M4
256	Trbovich, Robert (M)	223	
257	Williams, Kenneth (M)	224	J9J 1M3
258	Roy-Wialliams, Pauline (F)	224	
259	Bourque, Phyllis (F)	225	J9J 1M4
260	Bourque, Ronald (M)	225	
261	Gara, Salvatore (M)	226	J9J 1M5
262	Gara, Jocelyne (F)	226	
263	Cleroux, Adele (F)	227	J9J 1M6
264	Cleroux, Denis (M)	227	
265	Preslawski, Kazimir(M)	228	J9J 1M3
266	Preslawski, Hilde-garde (F)	228	
267	Preslawski, Ann (F)	228	
268	Pement, Leonard (M)	229	J9J 1M6
269	Pement, Nancy (F)	229	
270	Pement, Annette (F)	229	
271	Pement, Nancy J. (F)	229	
272	Sample, Jeferey (M)	230	J9J 1M5
273	Boileau, Suzanne (F)	230	
274	Morrison, Roger (M)	233	J9J 1M6
275	Morrison, Doris-June(F)	233	
276	Darlow, Denise (F)	234	J9J 1M5
277	Darlow, Norman (M)	234	
278	Choquette, Paul (M)	236	J9J 1M5
279	Choquette, Louise (F)	236	
280	Levesque, Carole (F)	236	
281	Tremblay, Denis (M)	237	J9J 1M6
282	Ouellette, Francine(F)	237	
283	Levesque, Florian (M)	238	J9J 1M5
284	Jack, Mary (F)	239	J9J 1M6
285	Jack, Robert (M)	239	
286	Filiatreault, Suzanne F	240	J9J 1M5
287	Filiatreault, Herve (M)	240	
288	Seguin, Raymond M. (M)	241	J9J 1M6
289	Seguin, Diane (F)	241	
290	Seguin, Rollande (F)	241	
291	Seguin, Raymond (M)	241	
292	Blais, Richard (M)	242	J9J 1M5
293	Boileau, Claudette (F)	242	
294	Guerin, Nicole (F)	243	J9J 1M6
295	Guerin, Daniel (M)	243	
296	Kealey, Arthur (M)	244	J9J 1M5
297	Kealey, Sheila (F)	244	
298	Lafrance, Diane (F)	245	J9J 1M6
299	Lafrance, Denis (M)	245	
300	Lane, Pierrette (F)	246	J9J 1M5
301	Chevrette, Guy (M)	246	
302	Lafrance, Lyne (F)	248	J9J 1M5
303	Lafrance, Jean (M)	248	
	Des Voyageurs		
304	Gazaille, Jacques (M)	202	J9J 1P6
305	Gazaille, Louise (F)	202	
306	Roy-Guimond, Johanne(F)	203	J9J 1P7
307	Guimond, Pierre (M)	203	
308	Haffner, Marylyn (F)	205	J9J 1P8
309	Haffner, Daniel (M)	205	
310	Haffner, David (M)	205	
311	Gasse, Suzanne (F)	206	J9J 1P6
312	Lauzon, Jean-Pierre (M)	206	
313	Chisholm, Richard (M)	207	J9J 1P8
314	Chisholm, Claire (F)	207	
315	Chisholm, Joseph T.E(M)	207	
316	Chisholm, Joseph (M)	207	
317	Rainville, Marie-Luce(F)	208	J9J 1P6
318	Beauchesne, Pierre-Alain (M)	208	
319	Lariviere, Suzanne (F)	209	J9J 1P8
320	Lariviere, Pierre (M)	209	
331	Carisse, Johanne (F)	210	J9J 1P6
332	Tourigny, Jocelyn (F)	210	
333	Landry, Marion (F)	211	J9J 1P8
334	Landry, Jacques (M)	211	
335	Leclair, Monique (F)	213	J9J 1P8
336	Leclair, Pierre (M)	213	
337	Pion, Ginette (F)	214	J9J 1P6
338	Barrette, Rene (M)	214	
339	Guevremont, Julien (M)	215	J9J 1P8
340	Guevremont, Lucie (F)	215	
341	Bournival, Jean-Francois (M)	216	J9J 1P6
342	Bournival, Francois (M)	216	
343	Bournival, Paul (M)	216	
344	Guay, Suzanne (F)	219	J9J 1P8
345	Guay, Allen (M)	219	
346	Bitar, Siham (F)	221	J9J 1P8
347	Bitar, Bishara (M)	221	
348	Poirier-Defoy, Stephane (M)	222	J9J 1P6
349	Poirier-Defoy, Claude(M)	222	
350	Poirier-Defoy, Josee(F)	222	
351	Labranche, Ginette (F)	222	
352	Street, William (M)	223	J9J 1P8
353	Street, Diane (F)	223	
354	Asselin, Madeleine (F)	224	J9J 1P6
355	Asselin, Yves (M)	224	
356	Pelletier, Pierrette (F)	225	J9J 1P8
357	Pelletier, Georges (M)	225	
358	McGowan, Arthur (M)	226	J9J 1P6
359	McGowan, Susan (F)	226	
360	Leroux, Gaston (M)	227	J9J 1P8
361	Leroux, Elise (F)	227	
362	Gailloux, Suzanne (F)	228	J9J 1P6
363	Gailloux, Denis (M)	228	

RURAL/RURALE — N° — page — N° — of/de — polling division / section de vote

electoral district/circonscription: HULL-AYLMER

certified / certifié — signature(s)-enumerator(s) / signature(s)-recenseur(s): C. Reino — Pierre Lavallée

URBAN/URBAINE — N° 197 — page N° 3 of/de 4 — polling division / section de vote

F 303 **PRELIMINARY LIST OF ELECTORS**

85M 7 79

ELECTIONS CANADA

165138

LISTE PRÉLIMINAIRE DES ÉLECTEURS

This list of qualified electors for the polling division number as set out below was prepared for use at the pending federal election from information obtained at the enumeration and has been certified by the signature(s) below as to completeness and correctness so far as is possible.

La présente constitue la liste des électeurs de la section de vote dont le numéro apparaît plus bas préparée en vue de l'élection fédérale en cours d'après les renseignements recueillis lors du recensement. Le(s) recenseur(s) y a(ont) apposé sa(leur) signature, affirmant que cette liste est aussi complète et exacte que possible.

N°			
364	Proulx, Marie (F)	229	J9J 1P8
365	Proulx, Royal (M)	229	
366	Sheedy, Mike (M)	230	J9J 1P6
367	Sheedy, Brenda (F)	230	
368	Gratton, Valerie-Anne F	231	J9J 1P8
369	Gratton, Luc (M)	231	
370	Sicotte, Claude (M)	232	J9J 1P6
371	Sicotte, Nicole (F)	232	
372	D'Aoust, Diane (F)	233	J9J 1P8
373	D'Aoust, Richard (M)	233	
374	Pirie, Nancy (F)	234	J9J 1P6
375	Mousseau, Josee (F)	234	
376	Mousseau, Marguerite(F)	234	
377	Mousseau, Jacques (M)	234	
378	Bordeleau, Conrad (M)	235	J9J 1P7
379	Howard, Lawrence (M)	236	J9J 1P6
380	Howard, Louise (F)	236	
381	Duschene, Wilfred (M)	238	J9J 1P6
382	Duschene, Rita (F)	238	
	Du Grand Calumet		
383	Mollins, Tim (M)	199	J9J 1L4
384	D'Aoust, Alice (F)	201	J9J 1L4
385	D'Aoust, Robert (M)	201	
386	Ireland, Janice (F)	202	J9J 1L4
387	Whalen, Greg (M)	202	
388	Archambault, Robert(M)	203	J9J 1L4
389	Archambault, Michele(F)	203	
390	Jolicoeur, Rene (M)	204	J9J 1L3
391	Welch, Christine (F)	205	J9J 1L4
392	Welch, David (M)	205	
393	Lacourse, Francine (F)	206	J9J 1L4
394	Lacourse, Sylvain (M)	206	
395	Belanger, Odille (F)	207	J9J 1L4
396	Gosselin, Pierre (m)	208	J9J 1L3
397	Gosselin, Pierre (M)	208	
398	Sadler, Henry (M)	209	J9J 1L4
399	Sadler, Therese (F)	209	
400	Sadler, Ann (F)	209	
401	Bourque, Rachel (F)	210	J9J 1L4
402	Cheriyan, Ukken (M)	211	J9J 1L4
403	Cheriyan, Alice (F)	211	
404	Gonthier, Madeleine (F)	212	J9J 1L3
405	Gonthier, Jacques (M)	212	
406	McIntyre, Ian (M)	213	J9J 1L4
407	McIntyre, Angela (F)	213	
408	Magnan, Jean-Guy (M)	214	J9J 1L3
409	Magnan, Nancy (F)	214	
410	Magnan, Pauline (F)	214	
411	Favre, Andrie (F)	215	J9J 1L4
412	Cinq-Mars, Jacques (M)	215	
413	Clavel, Monique (F)	216	J9J 1L3
414	Clavel, Jacques (M)	216	
415	Robin, Marie (F)	218	J9J 1L3
416	Robin, Jacques (M)	218	
417	Robin, Marc (M)	218	
418	Fortier, Lucette (F)	220	J9J 1L3
419	Fortier, Yves (M)	220	
420	Bisaillon, Robert (M)	221	J9J 1L4
421	Bisaillon, Micheline(F)	221	
422	Lachance, Guy (M)	225	J9J 1L4
423	Lachance, Anne (F)	225	
424	Lanchance, Paul (M)	225	
425	Francoeur, Claude (M)	230	J9J 1L3
426	Leclerc, Edmond (M)	234	J9J 1L3
427	Leclerc, Michele (F)	234	
428	Poirier, Helene (F)	238	J9J 1L3
429	Poirier, Michel (M)	238	
430	Pink, Allan (M)	242	J9J 1L5
431	Pink, Audrey (F)	242	
432	Garneau, Suzanne (F)	243	J9J 1L4
433	Marcotte, Florent (F)	243	
434	Proulx, Sandra (F)	265	J9J 1L4
435	Proulx, Paul (M)	265	
	Edey		
436	Labuissanniere, Diane (F)	214	J9J 1R1
437	Asselain, Normand (M)	214	
438	Gravelle-Manca, Anne(F)	216	J9J 1R1
439	Manca, Antonio (M)	216	
440	Giroux, Pauline (F)	218	J9J 1R1
441	Giroux, Guy (M)	218	
442	McGlashan, Robert (M)	220	J9J 1R1
443	McFlashan, Lynne (F)	220	
444	Blais, Daniel (M)	222	J9J 1R1
445	Blais, Carole (F)	222	
446	Brown, Carole (F)	224	J9J 1R1
447	Brown, David (M)	224	
448	Pilon, Jean A. (M)	226	J9J 1R1
449	Church, Gary (M)	228	J9J 1R1
450	Dube, Hazel (F)	232	J9J 1R1
451	Dube, Suzanne (F)	232	
452	Dube, Roger (M)	232	
453	Proulx, Roger (M)	234	J9J 1R1
454	Fleury-Proulx, Marcelle (F)	234	
455	Laberge, Danielle (F)	236	J9J 1R1
456	Melbourne, Brian (M)	236	
457	Cleary-Murray, Louise (F)	240	J9J 1R1
458	Murray, Richard (M)	240	

RURAL/RURALE

N° | page | N° | of/de

polling division / section de vote

electoral district / circonscription: HULL-AYLMER

certified / certifié

signature(s)-enumerator(s) / signature(s)-recenseur(s): C. Remco, Diane Loulée

URBAN/URBAINE

N° | page | N° 4 | of/de 4

polling division / section de vote

197

F 303 **PRELIMINARY LIST OF ELECTORS**

8-M-7-79

ELECTIONS CANADA

165139

LISTE PRÉLIMINAIRE DES ÉLECTEURS

This list of qualified electors for the polling division number as set out below was prepared for use at the pending federal election from information obtained at the enumeration and has been certified by the signature(s) below as to completeness and correctness so far as is possible.

La présente constitue la liste des électeurs de la section de vote dont le numéro apparaît plus bas préparée en vue de l'élection fédérale en cours d'après les renseignements recueillis lors du recensement. Le(s) recenseur(s) y a(ont) apposé sa(leur) signature, affirmant que cette liste est aussi complète et exacte que possible.

N°			
	(av.) Des Bouleaux (Ave.)		
1	Silverstone, Arthur (M)	200	J9J1V5
2	Silverstone, Anny (F)	200	
3	Rousseau, Jean-Pierre (M)	201	J9J1V4
4	Cardinal, Nicole (F)	201	
5	Pilon, Michel (M)	202	J9J1V5
6	Legault, Louise (F)	202	
7	Gravel, Raymond (M)	203	J9J1V4
8	Gravel, Aline (F)	203	
9	Gravel, Robert (M)	203	J9J1V4
10	Gauthier, George (M)	204	J9J1V5
11	Dickinson, David (M)	205	J9J1V4
12	Dickinson, Cathy (F)	205	
13	Mc Donald, Michael (M)	207	J9J1V4
14	Ncouatt, Cynthia (F)	207	
15	Leduc, Jean-Paul (M)	208	J9J1V5
16	Jalbert, Leduc Rachel (F)	208	
17	Berthelotte, Gilles (M)	210	J9J1V5
18	Berthelotte, Suzanne (F)	210	
19	Séguin, Gilles (M)	213	J9J1V4
20	Dion, Pauline (F)	213	
21	Fiset, Denis (M)	215	J9J1V4
22	Bégin, Fiset, Lyne (F)	215	
	(av.) Des Bourgeons (Ave.)		
23	Barbier, Roger (M)	201	J9J1R8
24	Barbier, Marie (F)	201	
25	Fortier, Marc (M)	205	J9J1R8
26	Colton, Barbara (F)	207	J9J1R8
27	Parent, Daniel (M)	209	J9J1R8
28	Parent, Sylvie (F)	209	
29	Groulx, Roland (M)	211	J9J1R8
30	Charron, Ginette (F)	211	
31	Grondin, Paul (M)	213	J9J1R8
32	Rondeau, André (M)	215	J9J1R8
33	Rondeau, Constance (F)	215	
34	Taylor, Lawrence (M)	216	J9J1R8
35	Taylor, Julie (F)	216	
36	Choquette, Serge (M)	217	J9J1R8
37	Choquette, Claudette (F)	217	
38	Laurin, Pierre (M)	218	J9J1R8
39	Richard, Colette (F)	218	
40	Grenier, Jules (M)	219	J9J1R8
41	Brisson, Nicole (F)	219	
42	Denis, Lorraine (F)	220	J9J1R8
43	Madore, René (M)	221	J9J1R8
44	Madore, Eléonor (F)	221	
45	Dufresne, Richard (M)	222	J9J1R9
46	Giroux, Dufresne, Thérèse	222	
47	Labat, Dominique (M)	223	J9J1R8
48	Labat, Nicole (F)	223	
49	Sarault, Roger (M)	224	J9J1R9
50	Sarault, Maureen (F)	224	
51	Davignon, Réal (M)	225	J9J1R8
52	Davignon, Barbara (F)	225	
53	Martineau, Clermont (M)	227	J9J1R8
54	Maurice, Ursule (F)	227	
55	White, Kelly (M)	228	J9J1R9
56	White, Susan (F)	228	J9J1R9
57	St. Onge, Daniel (M)	229	J9J1R8
58	St. Onge, Danièle (F)	229	
59	Lovell, Leyland (M)	230	J9J1R9
60	Lovell, Margotie (F)	230	
61	Sauriol, Claude (M)	231	J9J1R8
62	Lavallée, Lise (F)	231	
63	Proulx, Michel (M)	233	J9J1R8
64	Proulx, Liette (F)	233	
65	Milot, Armand (M)	234	J9J1R8
66	Milot, France (F)	234	
67	Milot, Germaine (F)	234	
68	Benn, Robert (M)	235	J9J1R8
69	Benn, Andrée (F)	235	
70	Villeneuve, Jocelyn (M)	236	J9J1S1
71	Villeneuve, Anita (F)	236	
72	Clarkin, Ron (M)	237	J9J1R8
73	Clarkin, Marguerite (F)	237	
74	Tracey, Tom (M)	238	J9J1S1
75	Tracey, Johanne (F)	238	
76	Parent, Roger (M)	239	J9J1R8
77	Lyne Parent, Lyne (F)	239	
78	Parent, Lise (F)	239	
	(av.) Des Buissons (Ave.)		
79	Lessard, Martin (M)	101	J9J1S5
80	Lessard, André (M)	101	J9J1S5
81	Lessard, Maurice (M)	101	J9J1S5
82	Lyn Lessard, Lyne (F)	101	
83	Lessard, Marielle (F)	101	
84	Pinsonnault, Guy (M)	103	J9J1S5
85	Pinsonnault, Monique (F)	103	
86	Fogarty, William (M)	105	J9J1S5
87	Fogarty, Linda (F)	105	
88	Waite, Gary (M)	107	J9J1S5
89	Waite, May (F)	107	
90	Perron, Gérald (M)	109	J9J1S5
91	Perron, Hélène (F)	109	
92	Lévesque, Gérald (M)	116	J9J1Y5
93	Leclair, Jacinthe (F)	116	
94	Pelchat, Pierre (M)	117	J9J1Y1
95	Pelchat, Mireille (F)	117	
96	Pelchat, Julie (F)	117	
97	Nadeau, Georges (M)	118	J9J1Y5
98	Mignault/Nadeau, Danielle (F)	118	
99			
	(av.) Des Bosquets (Ave.)		
99	Liberty, Carl (M)	103	J9J1Y8
100	Liberty, Suzanne (F)	103	J9J1Y8
101	Paradis, Michel (M)	104	J9J1Y9
102	Paradis, France (F)	104	
103	Falardeau, Paul (M)	108	J9J1Y9
104	Falardeau, Pauline (F)	108	
	(av.) Des Canotiers (Ave.)		
105	Gionet, Adriel (M)	204	J9J1W4
106	Morin, Marie (F)	204	
107	St. Amour, Gérald (M)	209	J9J1W3
108	St. Amour, Diane (F)	209	

RURAL/RURALE

N° | page N° | of/de

polling division section de vote

electoral district/circonscription

Aylmer

certified / certifié

signature(s)-enumerator(s) / signature(s)-recenseur(s)

Denise Decoste (F)

Dr. Claire Feldstein.

URBAN/URBAINE

N° 198 | page N° 1 | of/de 6

polling division section de vote

F 303 **PRELIMINARY LIST OF ELECTORS**

ELECTIONS CANADA

165140

LISTE PRÉLIMINAIRE DES ÉLECTEURS

85M-7-79

This list of qualified electors for the polling division number as set out below was prepared for use at the pending federal election from information obtained at the enumeration and has been certified by the signature(s) below as to completeness and correctness so far as is possible.

La présente constitue la liste des électeurs de la section de vote dont le numéro apparaît plus bas préparée en vue de l'élection fédérale en cours d'après les renseignements recueillis lors du recensement. Le(s) recenseur(s) y a(ont) apposé sa(leur) signature, affirmant que cette liste est aussi complète et exacte que possible.

N°				
	(av.) Des Canptiers (Ave.			
109	Lord, Jean-Yves	(M)	213	J9J1W3
110	Lord, Jacqueline	(F)	213	"
111	Nathan, Rajan	(M)	215	"
112	Nathan, Betty	(F)	215	"
	(av.) Des Cerisiers (Ave.)			
113	Pagé, Jacques	(M)	100	J9J 1S2
114	Levasseur, Lyne	(F)	100	"
115	Turpin, Louise	(F)	102	"
116	Isabelle, Michel	(M)	102	"
117	Laurin, Jacques	(M)	104	"
118	Laurin, Lyne	(F)	104	"
119	Dupuis, Louise	(F)	106	J9J1T9
120	Poirier, Richard	(M)	106	"
121	Choquette Aubin, Therese		108	"
122	Aubin, Marc P.	(M)	108	"
123	O'Farrell, Kevin	(M)	110	"
124	Ward O'Farrell, Linda	(F)	110	"
125	Stapleton, Louisette	(F)	112	"
126	Stapleton, Patrick	(M)	112	"
127	Stapleton, Sandra	(F)	112	"
128	Morin, Jacques	(M)	114	"
129	Morin, Denise	(F)	114	"
130	Morin, Danielle	(F)	114	"
131	St.Martin, André	(M)	120)	"
132	St.Martin, Céline	(F)	120)	"
133	Tremblay Marleau, Lyne	(F)	121	J9J1V
134	Marleau, Yves	(M)	121	J9J1V6
135	Mercier, Pierre	(M)	122	J9J1T9
136	Mercier, Madeleine	(F)	122	"
137	Anich, Peter	(M)	123	J9J1V6
138	Anich, Véronica	(F)	123	"
139	Anich, Peter Jr.	(M)	123	"
140	McDonald, Bernard	(M)	127	"
141	McDonald, Donna	(F)	127	"
142	Michaud, Denis	(M)	128	J9J1T9
143	Michaud, Diane	(F)	128	"
144	Lambert, Simonne	(F)	129	J9J1V6
145	Lambert, Michel	(M)	129	"
146	Lavoie-Fortier, Guylaine	(F)	131	"
147	Lavoie, Yvon	(M)	131	"
148	Hubert, Jean-Daniel	(M)	132	J9J1T9
149	Hubert, Claire E.	(F)	132	"
150	Savoie, Lyne	(F)	136	"
151	Savoie, Pierre	(M)	136	"
152	Tardif, Bernard	(M)	140	"
153	Recio-Tardif, Leila	(F)	140	"
154	St.Jacques, Jean-Guy	(M)	142	"
155	St.Jacques, Claudette,	(F)	142	
	Des Champignons			
156	Lorin Fortin, Lise	(F)	100	
157	Lortin, Michel	(M)	100	
158	Cagné, Pierre	(M)	102	J9J1W6
159	Brennan Cagné, Ann	(F)	102	"
160	Latreille, Bernard	(M)	104	"
161	Latreille, Jill	(F)	104	"
162	Petit-Pas, Michel	(M)	106	"

N°				
163	Crispo, Sylvie	(F)	106	J9J1W8
164	Lefebvre, Lloyd	(M)	107	J9J1X2
165	Lefebvre, Monique	(F)	107	"
166	Degrandpré, Rolande	(F)	110	J9J1W8
167	Lapointe, Yvon	(M)	111	J9J1X2
168	Lapointe, Diane	(F)	111	"
169	Evraire, Nicole	(F)	111	"
170	Thompson, Janet	(F)	112	J9J1W8
171	Thompson, Tony	(M)	112	"
172	Shannon, Donald	(M)	113	J9J1X2
173	Shannon, Rose Marie	(F)	113	"
174	Duncan, Denis	(M)	114	J9J1W8
175	Duncan, Agathe	(F)	114	"
176	Maalouli, Pauline	(F)	116	"
177	Maalouli, Jean	(M)	116	"
178	Martel, Gilles	(M)	118	"
179	Martel, Ann P.	(F)	118	"
	(av.) des Chantiers(Ave.)			
180	Bellerive, Sharon	(F)	203	J9J1V9
181	Bellerive, Robert	(M)	203	"
182	Cole, Marcel	(M)	204	"
183	Cole, Diane	(F)	204	"
184	Cole, Joanne	(F)	204	"
185	Chartier, Jean	(M)	206	J9J1V3
186	Chartier, Chantale	(F)	206	"
187	Langlois, Michèle	(F)	207	J9J1V9
188	Langlois, Constance	(F)	207	"
189	Langlois, Léon	(M)	207	"
190	Fahey, Thomas	(M)	208	J9J1V3
191	Fahey, Lynn	(F)	208	"
192	Poirier, Yves	(M)	210	"
193	Grondin, Micheline	(F)	210	"
194	Carrière, Jacques	(M)	212	"
195	Carrière, Carole	(F)	212	"
196	Brochu, Denis	(M)	214	"
197	Roy Brochu, Louise	(F)	214	"
	(av.) Du Coteau Ave.			
198	Tessier, Michel	(M)	531	J9J1K1
199	Villeneuve, Hélène	(F)	531	"
200	Préfontaine, Pierre	(M)	532	J9J1N6
201	Binette, Hélène	(F)	532	"
202	Lapierre, Jocelyn	(M)	535	J9J1K2
203	Lapierre, Diane	(F)	535	"
204	Lacourse, Diane	(F)	539	"
205	Kirouac, Thérèse	(F)	539	"
206	Kirouac, Michel	(M)	539	"
207	Parenteau, Robert	(M)	544	J9J1W6
208	Parenteau, Monique	(F)	544	"
209	Durham, Steve	(M)	546	J9J5H7
210	Durham, Louise	(F)	546	"
211	Durham, Frank	(M)	546	"
	(av.) Des Draveurs (Ave.)			
212	Masse, Ghislaine	(F)	191	J9J1Y7
213	Masse, Guy	(M)	191	"
214	Lewis, Claude	(M)	197	J9J1X3

RURAL/RURALE

N° | page | N° | of/de

polling division / section de vote

electoral district/circonscription: Hull-Aylmer

certified / certifié

signature(s)-enumerator(s) / signature(s)-recenseur(s): Diane Pagé — Mr. Blaine Fe Blanc

URBAN/URBAINE

N° 198 | page N° 2 of/de 6

polling division / section de vote

F 303 **PRELIMINARY LIST OF ELECTORS**

ELECTIONS CANADA

LISTE PRÉLIMINAIRE DES ÉLECTEURS

165141

This list of qualified electors for the polling division number as set out below was prepared for use at the pending federal election from information obtained at the enumeration and has been certified by the signature(s) below as to completeness and correctness so far as is possible.

La présente constitue la liste des électeurs de la section de vote dont le numéro apparaît plus bas préparée en vue de l'élection fédérale en cours d'après les renseignements recueillis lors du recensement. Le(s) recenseur(s) y a(ont) apposé sa(leur) signature, affirmant que cette liste est aussi complète et exacte que possible.

N°			
	(av.) Des Gouverneurs Ave.		
215	Lewis, Rachel (F)	197	J9J1X3
216	Gélais, Suzanne (F)	199	J9J1T4
217	Gélais, Pauline (F)	199	"
218	Gélais, Raoul (M)	199	"
219	Guindon, Ginette (F)	201	J9J1K5
220	Guindon, Pierre (M)	201	"
221	Joly, Armand, (M)	202	"
222	Bourque-Joly, Diane (F)	202	"
223	Bourque, Louisette (F)	204	"
224	Bourque, Serge (M)	204	"
225	Germain, Michel (M)	205	"
226	Lotte, Micheline (F)	205	"
227	Guy, Pauline (F)	206	"
228	Guy, Louise (F)	206	"
229	Filion, Pierre (M)	207	J9J1T4
230	Filion, Ginette (F)	207	"
231	Falardeau, Marcel (M)	208	J9J1K5
232	Falardeau, Nicole (F)	208	"
233	Gilbert, Normand (M)	209	J9J1T4
234	Gilbert, Lise (F)	209	"
235	Charland, Claude (M)	210	J9J1K5
236	Charland, Rachel (F)	210	"
237	Charland, Hylène (F)	210	"
238	Charland, Claudia (F)	210	"
239	Racine, Christine (F)	211	"
240	Racine, Jean-Claude (M)	211	"
241	Veilleux, Robert (M)	212	"
242	Bergeron, Guy (M)	212	"
243	Bourgeault, Louise (F)	212	"
244	Tessillard, Paul (M)	215	J9J1T4
245	Dufault, Nicole (F)	215	"
246	Ouellette-Soulières, Murielle (F)	216	
247	Robitaille, Richard (M)	216	J9J1K5
248	Soulières, Jacques	216	"
249	Vieira, Annbela, F	217	J9J1T4
250	Vieira, Maria, F	217	"
251	Vieira, Horace, M	217	"
252	Lacroix, Madeleine (F)	218	J9J1K5
253	Ménard, Gilles (M)	218	"
254	Filiodeau, Michel (M)	220	"
255	Boyer, Sylvie (F)	220	"
256	Leclerc, Katherine (F)	222	"
257	Dionne, Pierre (M)	222	"
258	Cardinal, Carole (F)	224	"
259	Cardinal, Raymond (M)	224	"
260	Sauvé, Nicole (F)	226	"
261	Sauvé, Gaston (M)	226	"
262	Desroches, Germaine	228	"
263	Louzon, Ginette (F)	230	"
264	Louzon, Marcel (M)	230	"
265	Caron, Lise (F)	232	"
266	Caron, Georges (M)	232	"
267	Ward, Louise (F)	234	"
268	Ward, Gérald (M)	234	"
269	Bocan, Guy Paul (M)	236	"
270	Bocan, Joanne (F)	236	"
271	Bocan, Guy (M)	236	"
272	Lafleur, Glynice (F)	236	"
273	Lafleur, Daniel (M)	236	"
274	Villeneuve, Micheline, (F)	242	J9J1K5
275	Villeneuve, Edward, (M)	242	J9J1K5
276	Scott Séguin, Sylvie (F)	244	"
277	Scott, Daniel (M)	244	"
278	Dagenais, Pierre (M)	246	"
279	Dagenais, Ginette (F)	246	"
280	Coté, Gérard (M)	248	"
281	Rochette Coté, Francine (F)	248	"
282	McLaughlin, David (M)	250	"
283	McLaughlin, Susan (F)	250	"
284	Alexander, Janet (F)	250	"
285	Bellemare, Richard (M)	252	"
286	Lachapelle, Marie-Hélène (F)	252	"
	Des Gouverneurs		
287	Pombert, Louise (F)	201	J9J1K5
288	Gagnon, Jean-Marc (M)	201	"
289	Piché, Gary (M)	202	"
290	Piché, Lise (F)	202	"
291	Marinier, Jean-Claude (M)	203	J9J1K5
292	Marinier, Lise (F)	203	"
293	Garneau, Yvon (M)	204	"
294	Garneau, Diane (F)	204	"
295	Rochon, Yves (M)	205	J9J1K5
296	Voyer, Jacinthe (F)	205	"
297	Bouffard, Céline (F)	206	J9J1K5
298	Brazeau, Raymond (M)	207	J9J1K5
299	Gagnon, Ronald (M)	207	"
300	Gagnon, Cathy (F)	207	"
301	Tremblay, Mona (F)	208	J9J1K5
302	Gendron, Michel (M)	208	J9J1K5
303	Lacasse, Diane (F)	209	"
304	Gilbert, Guy (M)	210	J9J1K5
305	Savaria, Madeleine (F)	210	"
306	Guénette, Johanne (F)	211	J9J1K5
307	Guénette, Huguette (F)	211	"
308	Guénette, Gilles (M)	211	"
309	Parent, Marc (M)	212	---
310	Gauthier, Francine	212	---
311	Leduc, Joane (F)	213	"
312	Leduc, Denis (M)	213	"
313	Ethier, Roberta (F)	214	J9J1K5
314	Ethier, Pierre (M)	214	"
315	Ethier, Pierrette (F)	214	"
316	Ethier, Claude (M)	214	"
317	Carrière, Nicole (F)	215	J9J1K5
318	Carrière, Michel (M)	215	"
319	Chevalier, Richard	216	J9J1K5
320	Chevalier, Rosanne	216	"
321	Roy, Murielle, F.	217	"
322	Lamarche, Rolande (F)	217	"
323	Régimbal, Lynn (F)	217	"
324	Gagné, Nicole (F)	217	"
325	Marchand, Gilles (M)	217	"
326	Laflèche Marchand, Nicole (F)	217	"
327	Cossais, Bernard (M)	218	J9J1K5
328	Cossais, Cécile (F)	218	"
329	Jacques, René (H)	219	"
330	Pigras Jacques, Diane (F)	219	"
331	Gravel, Monique (F)	219	J9J1K5

RURAL/RURALE		electoral district/circonscription	URBAN/URBAINE	
N°	page N° of/de	Hull-Aylmer	N° 198	page N° 3 of/de 6
polling division section de vote		certified certifié signature(s)-enumerator(s) / signature(s)-recenseur(s) Diane Dagné M. Blair Leblanc	polling division section de vote	

165142

F 303 8 SM 7-79

PRELIMINARY LIST OF ELECTORS

ELECTIONS CANADA

LISTE PRÉLIMINAIRE DES ÉLECTEURS

This list of qualified electors for the polling division number as set out below was prepared for use at the pending federal election from information obtained at the enumeration and has been certified by the signature(s) below as to completeness and correctness so far as is possible.

La présente constitue la liste des électeurs de la section de vote dont le numéro apparaît plus bas préparée en vue de l'élection fédérale en cours d'après les renseignements recueillis lors du recensement. Le(s) recenseur(s) y a(ont) apposé sa(leur) signature, affirmant que cette liste est aussi complète et exacte que possible.

Nº			
	Des Gouverneurs		
332	Gravelle, Jean-Charles(M)	224	J9J1S7
333	Gravelle, Lina (F)	224	"
334	Dubeau, Pierre, M	225	J9J1T6
335	Dubeau, Monique (F)	225	"
336	Marcil, Lorraine (F)	227	"
337	Marcil, Jean-Pierre (M)	227	"
338	Roy, Claudette F	228	J9J1S7
339	Gagnon, Alain (M)	228	"
340	Sincennes, Andrée (F)	229	J9J1T6
341	Richer, Lise (F)	230	J9J1S7
342	Boisvenue, Richard (M)	230	"
343	Robertson, Linda (F)	231	J9J1T6
344	Robertson, Jean (M)	231	"
345	Thibert, Yvon (M)	232	J9J1S7
346	Thibert, Simone (F)	232	"
347	Thibert, Marc (M)	232	"
348	Thibert, Louis (M)	232	"
349	Thibert, Lise (F)	232	"
350	Martel Coté, Sylvie (F)	233	J9J1T6
351	Coté, Michel (M)	233	"
352	Bourque, Johanne (F)	234	J9J1S7
353	Servant, Paul (M)	235	J9J1T6
354	Servant, Michel (M)	235	"
355	Servant, Juliette (F)	235	"
356	Servant, Jean-Marc (M)	235	"
357	Gosselin, Elise (F)	236	J9J1S7
358	Caron, Germain, M.	236	"
359	Bisson, Lise (F)	237	J9J1T6
360	Guitard, Gaston (M)	238	J9J1S7
361	Guitard, Sylvie (F)	238	"
362	St.Denis, Yves (M)	239	J9J1T6
363	St.Denis, Lise (F)	239	"
364	Leblanc, Daniel (M)	240	J9J1S7
370	Leblanc, Kathy (F)	240	"
371	Ducharme, Linda (F)	241	J9J1T6
372	Ducharme, Marc (M)	241	J9J1T6
378	Carriere, Daniele (F)	241	"
379	Robert, Guy (M)	242	J9J1S7
380	Gervais, Caroline (F)	242	"
381	Comtois, Denise (F)	243	J9J1T6
382	Masse, Gaston (M)	243	"
383	Bérubé, Georges (M)	244	J9J1S7
384	Bérubé, Lise (F)	244	"
385	Charbonneau, Ann (F)	245	J9J1T6
386	Charbonneau, Pierre (M)	245	"
387	Fortin, Claude (M)	246	J9J1S7
388	Fortin, Cécile (F)	246	"
389	Carrière, Nicole (F)	247	J9J1T6
390	Carrière, Ronald (M)	247	"
391	Roy, Georges (M)	248	J9J1S7
392	Roy, Elva (F)	248	"
393	Roy, Richard (M)	248	"
394	Roy, Kenneth (M)	248	"
395	Roy, Charlene (F)	248	"
396	Bertrand, Nicole (F)	250	"
397	Bertrand, Ronald (M)	250	"
398	Tremblay, Guy (M)	208	J9J1S7

Nº			
	(Av.) Des Ormes (Ave.)		
399	Richer, Roger (M)	103	J9J1Y2
400	Richer, Diane (F)	103	"
401	Filion Lynch, Diane (F)	105	J9J 1Z2
402	Lynch, Ned (M)	105	"
403	Bilodeau, Jean-Paul (M)	108	J9J1S9
404	Bilodeau, Ginette (F)	108	J9J1S9
405	Millette, Alain (M)	112	J9J1S9
	Des Paysans		
406	Cloutier, Yolande (F)	274	J9J1T5
407	Sincennes, Daniel (M)	274	"
408	Gagnon, André (M)	276	J9J1T5
409	Gagnon, Nicole (F)	276	"
410	Rhadbane, Abdeslam (M)	278	"
411	Gratton, Hélène (F)	278	"
412	Gentillon, Marie Vedette (F)	280	"
413	Gentillon, Hugue (M)	280	"
414	Dompierre, Sylvie (F)	282	"
415	Dompierre, Bernard (M)	282	"
416	Perry, Marcel (M)	284	"
417	Perry, Nicole (F)	284	"
418	Fortin, Pauline (F)	286	"
419	Fortin, Sylvie (F)	286	"
420	Fortin, Pierrette (F)	286	"
421	Lavergne, Nicole (F)	288	"
422	Paquette, Ginette (F)	290	"
423	Paquette, Robert (M)	290	"
424	Lusignan, Patricia (F)	292	"
425	Lusignan, Sylvie (F)	292	"
426	Rivard, Dominique (M)	294	"
427	Hallé, Hélène (F)	294	"
428	Gagné, Denise (F)	296	"
429	Nash, Michael S.A (M)	298	"
430	Bissonnette, Marie (F)	298	"
431	Abouziane, Mohamed (M)	300	"
432	Clément, Suzanne (F)	300	"
433	Archambault, Liette (F)	302	J9H1T6
	(av.) Des Pionniers (Ave.)		
434	Hines, Janet (F)	203	J9J1W1
435	Hines, Paul (M)	203	"
436	Hearty, Brian (M)	204	J9J1W2
437	Hearty, Claire (F)	204	"
438	Vézina, Aniela (F)	206	"
439	Vézina, Robert (M)	206	"
440	Potvin, Sabine (F)	208	"
441	Barbeau, Richard (M)	208	"
442	Fleury, Jean-Paul (M)	211	
443	Laquerre, Danielle (F)	211	
444	Laquerre, Michel (M)	211	
445	Lemieux Morin, Suzanne (F)	212	J9J1W2
446	Morin, Réal (M)	212	"
447	Lambert, Hélène (F)	215	J9J2W1
448	Martel, Jean-Louis (M)	215	"
449	Tremblay, Pierre (M)	216	J9J 1W1
450	Tremblay, Antoinette (F)	216	"

RURAL/RURALE — Nº — page Nº / of/de

polling division / section de vote

electoral district/circonscription: HULL - Aylmer

certified / certifié — signature(s)-enumerator(s) / signature(s)-recenseur(s): Denise Nagano — M. Claire Leblanc

URBAN/URBAINE — Nº 198 — page Nº 4 of/de 6

polling division / section de vote

F 303 **PRELIMINARY LIST OF ELECTORS**

8.5M 7.79

ELECTIONS CANADA

165143

LISTE PRÉLIMINAIRE DES ÉLECTEURS

This list of qualified electors for the polling division number as set out below was prepared for use at the pending federal election from information obtained at the enumeration and has been certified by the signature(s) below as to completeness and correctness so far as is possible.

La présente constitue la liste des électeurs de la section de vote dont le numéro apparaît plus bas préparée en vue de l'élection fédérale en cours d'après les renseignements recueillis lors du recensement. Le(s) recenseur(s) y a(ont) apposé sa(leur) signature, affirmant que cette liste est aussi complète et exacte que possible.

N°			
	(av.) Des Pionniers		
451	Séguin, Christiane (F)	222	J9J2W1
452	Séguin, Jean-Guy (M)	222	"
	(av.) Des Pivoines (Ave.)		
453	Merleau, Paul (M)	157	J9J1Y3
454	Wolsh, Pearl, (F)	157	"
454	Merleau, Sheryle (F)	157	"
455	Sabourin, Jean (M)	160	"
456	Sabourin, Nicole (F)	160	"
	(av.) Des Saules (Ave.)		
457	Reid, Jean-Pierre (M)	100	J9J1S2
458	Reid, Phyllis (F)	100	"
459	Dadswell, Dorothy (F)	102	"
460	Dadswell, Robert (M)	102	"
461	Thivierge, Claude (M)	103	J9J1S3
462	Dumouchel, Bernard (M)	106	J9J1S2
463	Dumouchel, Marie (F)	106	"
464	Ruel, Debbie (F)	108	"
465	Ruel, Claude (M)	108	"
466	Saad, Elvira (F)	108	J9J1S4
467	Saad, Rose Mary (F)	108	"
468	Saad, Agness (F)	108	"
469	Saad, Fadlallah (M)	108	"
470	Filion, Luce (F)	110	J9J1S2
471	Filion, Gérald (M)	110	"
472	Carrier, Pierre (M)	111	J9J1S4
473	Carrier, Micheline (F)	111	"
474	Charlebois, Nicole (F)	112	J9J1S2
475	Graveline, Nora (F)	112	"
476	Dangelo, Juliano, (M)	113	J9J1S4
477	Ricci, Rosanne (F)	113	"
478	Drazeau, Daniel (M)	114	J9J1S2
479	Diotte, Ginette (F)	114	"
480	Lemieux, Paul (M)	115	J9J1S4
481	Lemieux, Gamma (F)	115	"
482	Lemieux, Steven (M)	115	"
483	Lalonde, Jacqueline (F)	116	J9J1S2
484	Lalonde, Jean-Marc (M)	116	"
485	Leidecker, Michelle (F)	117	"
486	Leidecker, Manfred (M)	117	"
487	Boivin, Johane (F)	118	J9J1S2
488	Boivin, Gisèle (F)	118	"
489	Boivin, Rejean (M)	118	"
490	Gravelle, Hélène (F)	119	J9J1S4
491	Gravelle, Brian (M)	119	"
492	Bernard, Michel (M)	120	J9J1S2
493	Gras-Bernard, Héloise (F)	120	"
494	Gauthier Gauvin, Sylvie (F)	121	
495	Gauvin, Raymond (M)	121	J9J1S4
496	Tremblay, Mario (M)	122	J9J1S2
497	Olson, Lorraine (F)	122	"
498	Gigouin, Anne (F)	123	J9J1S4
499	Gigouin, Jean (M)	123	"
500	Madore, Marc (M)	124	J9J1S2
501	Madore, Colette (F)	124	"
502	Abbott, Louis (M)	127	J9J1S2

N°			
	(Av.) des Saules (Ave.)		
503	Gaudreau Abbott, Roxanne (F)	127	J9J1S2
504	Crain, Richard (M)	128	J9J1S2
505	Crain, Monique (F)	128	"
506	Chernovsky, Hersh (M)	130	"
	(av.) Des Tilleuls (Ave.)		
507	Rollin, Linda (F)	651	J9J1Z1
508	Rollin, Pierre (M)	651	"
	(Av.) du Vallon (Ave.)		
509	Charron, Gail (F)	200	J9J
510	Paradis, Jacques (M)	200	
511	Kushwaha, Santosh (M)	203	J9J 1N9
512	Jobidon, Michel (F)	205	J9J1N9
513	Bruchesi, Claude (M)	205	"
514	Gauthier, Jacques (M)	207	J9J1N9
515	Tremblay, Mireille (F)	207	"
516	Hounzangbé, Ange-Emmanuel (M)	209	"
517	Hounzangbé, Andrée (F)	209	"
518	Beaudin, Eveline (F)	211	"
519	Beaudin, Robert (M)	211	"
520	Charlebois, Diane (F)	217	"
521	Charlebois, Marc (M)	217	"
522	Gay, Paul (M)	223	"
523	Huppé Gay, Monique (F)	223	"
524	Benoit, Julie (F)	227	"
525	Benoit, Pauline (F)	227	"
526	Benoit, Roger (M)	227	"
527	Gingras, Francois (M)	229	"
528	Gingras-Auclair, Lyne (F)	229	"
529	Auclair, Jean (M)	229	"
530	Allard, Rene P. (M)	233	"
531	Allard, Denise (F)	233	"
532	Jacques, Michel (M)	234	"
533	Jacques, Claire (F)	234	"
534	Overall, Rod (M)	235	"
535	Overall, Marlene (F)	235	"
536	Bélair, Jeanne (F)	239	"
537	Quesnel, Lucille (F).	239	"
538	Quesnel, Eric (M)	239	"
539	Richard, Luc (M)	249	J9J1T4
540	Robertson, Andee (M)	249	"
541	Donlan, Michael (M)	251	J9J1X4
542	Donlan, Gail (F)	251	"
	(Av.) Du Verger Ave.)		
543	Sausins, Martin (M)	749	J9J1X1
544	Sausins, Lorraine (F)	749	"
545	Cuddihy, Mary (F)	751	"
546	Cuddihy, Harvey (M)	751	"
547	Murray, Brian (M)	755	"
548	Murray, Louise (F)	755	"
549	Tzoutzourakis, Stephane (M)	759	"
550	Tzoutzourakis, Diane (F)	759	"
551	Hale, Suzanne (F)	761	"

RURAL/RURALE		electoral district/circonscription	URBAN/URBAINE	
N°	page	HULL - AYLMER	N° 108	page N° 5 of/de 6
	N° of/de			
polling division section de vote		certified signature(s)-enumerator(s) / signature(s)-recenseur(s)		polling division section de vote
		certifié		
		Lorraine Pagé	M. Claire Leblanc	

165144

F 303 **PRELIMINARY LIST OF ELECTORS**

ELECTIONS CANADA

LISTE PRÉLIMINAIRE DES ÉLECTEURS

8 5M-7 79

This list of qualified electors for the polling division number as set out below was prepared for use at the pending federal election from information obtained at the enumeration and has been certified by the signature(s) below as to completeness and correctness so far as is possible.

La présente constitue la liste des électeurs de la section de vote dont le numéro apparaît plus bas préparée en vue de l'élection fédérale en cours d'après les renseignements recueillis lors du recensement. Le(s) recenseur(s) y a(ont) apposé sa(leur) signature, affirmant que cette liste est aussi complète et exacte que possible.

N°			
	(av. Du Verger Ave.		
552	Hale, Michael (M)	761	J9J1X1
553	Kreuk, John (M)	762	J9J1W9
554	Kreuk, Suzane (F)	762	"
555	Gravel, Catherine (F)	763	J9J1X1
556	Laforge, Vallier (M)	763	"
557	Desjardins, Lorraine (F)	764	J9J1W9
558	Desjardins, Richard (M)	764	"
559	Bédard, Claire (F)	765	J9J1X1
560	Levesque, Francois (M)	765	"
561	Laramée, Robert (M)	766	J9J1W9
562	Rivard-Laramée, Lyse (F)	766	"
563	Bouthillier, Francois (M)	767	J9J1X1
564	Bouthillier, Odette (F)	767	"
565	Arsenault, Rogers (M)	768	J9J1W9
566	Arsenault, Marthe (F)	768	"
567	Arsenault, Julie (F)	768	"
568	Nadeau, Marie (F)	769	J9J1X1
569	Daneau, Michel (M)	769	"
570	Wojciechowski, John (M)	770	J9J1W9
571	Wojciechowski, Lucie (F)	770	"
572	Quintal, Christine (F)	772	J9J1W9
573	Soroka, Sydney (M)	772	"
574	Aubin Corneau, Lyne (F)	773	J9J1X1
575	Corneau, Raymond (M)	773	"
576	Paquette, Robert (M)	774	J9J1W9
577	Paquette, Raymonde (F)	774	"
578	Paquette, Richard (M)	774	"
579	Lamarche, Danielle (F)	775	J9J1X1
580	Lamarche, Robert (M)	775	"
581	Vannasse, Norma (F)	776	J9J1W9
582	Charbonneau, Jean (M)	778	J9J1W9
583	Charbonneau, Diane (F)	778	"
584	Belle-Isle, Sylvie (F)	780	"
585	Leduc, Paul (M)	780	"
	Bpul. Lavigne		
586	Bouffard, Michel (M)	803	J9J1T2
587	Blouin, Luce (F)	803	"
588	Maloney, Linda (F)	804	J9J1T2
589	Roy, Michel (M)	805	J9J1V2
590	Plouffle, Anne (F)	805	[illegible]
591	Kolar, Tracey (F)	806	J9J1T2
592	Kolar, Lynn (F)	806	"
593	Kolar, Ethel (F)	806	"
594	Kolar, Stanley (M)	806	"
595	Dugas, Christine (F)	807	J9J1V2
596	Poitras Dugas, Louise (F)	807	"
597	Dugas, Clermont (M)	807	"
598	Fortin, Bernice (F)	809	"
599	Fortin, Gérard (M)	809	"
600	Beaudoin, Jacques (M)	808	J9J1T2
601	Beaudoin, Francine A(F)	808	J9J1T2
602	Beaudoin, Sylvio Hervé (M)	808	"
603	Beaudoin, Francois (M)	808	"
604	Kwaliewski, Henry (M)	810	J9J1T2
605	Kwasliewski, Erika (F)	810	J9J1T2
606	Walsh, Lenisa (F)	812	J9J1T2
607	Walsh, Allen (M)	812	J9J1T3
608	Gauthier, Craig (M)	813	J9J1W7
609	Gauthier, Diane (F)	813	"
610	Laplante, Ginette (F)	814	J9H 1T3
611	Laplante, Armand (M)	814	J9H1T3
612	Comeau, Christiane (F)	815	J9J1W7
613	Mawn, Réjean (M)	815	J9J1W7
614	St.Denis, Nicole (F)	824	J9H 5E3
615	St.Denis, Hector (M)	824	"
	Desrochec, Julie (F)	828	J9J1T3
	Charron, Luc (M)	828	"
	(Av. Des Cerisiers Ave.)		
92	Keyuk, Jeff (M)	117	J9J1V6
93	Keyuk, Debra (F)	117	"
94	(Av. Des Trembles Ave.		
95	Lévesque, Gérald (M)	116	J9J1Y5
96	Leclair, Jacinthe (F)	116	"
97	Pelchat, Julie (f)	117	J9J1Y1
98	Pelchat, Mirelle (F)	117	"
	Pelchat, Pierre (M)	117	"
	Nadeau, Georges (M)	118	J9J1Y5
	Migneault Nadeau, Danielle (F)	118	"

Special 615 Yours

RURAL/RURALE			electoral district/circonscription	URBAN/URBAINE		
N°	page		Hull-Aylmer	N°	page	
	N°	of/de		198	N° 6	of/de 6
polling division section de vote			certified / certifié signature(s)-enumerator(s) / signature(s)-recenseur(s) Diane Dupuis, Mr. Claire Leblanc	polling division section de vote		

165145

F 303 **PRELIMINARY LIST OF ELECTORS**

8.5M 7.79

ELECTIONS CANADA

LISTE PRÉLIMINAIRE DES ÉLECTEURS

This list of qualified electors for the polling division number as set out below was prepared for use at the pending federal election from information obtained at the enumeration and has been certified by the signature(s) below as to completeness and correctness so far as is possible.

La présente constitue la liste des électeurs de la section de vote dont le numéro apparaît plus bas préparée en vue de l'élection fédérale en cours d'après les renseignements recueillis lors du recensement. Le(s) recenseur(s) y a(ont) apposé sa(leur) signature, affirmant que cette liste est aussi complète et exacte que possible.

DESCHENES J9H 1N4

N°			
1	St-louis-Vigneault,Marcellaise(F)	25	
2	Vigneault,Rosaire(M)	25	
3	Vachon,Carmela(F)	36	J9H 1N6
4	Chartrand,Gérald(M)	38	
5	Chartrand,Francine(F)	38	
6	Desjardins,Diane (F)	40	
7	Desjardins,Raymond(M)	40	
8	Morel,Harry(M)	42	
9	Morel,Denise(F)	42	
10	Warden,Sheldon(M)	42A	
11	Cook,Susan(F)	42A	
12	Normand,Sylvie(F)	47	J9H 1N5
13	Nault,Mariel(F)	47	
14	Nault,Thérese(F)	47	
15	Nault,Jean-Marie(M)	47	
16	Forgie,Bruce(M)	69	J9H 1N8
17	Forgie,Louise(F)	69	
18	Chénier,Elzéar(M)	71	
19	Beaudoin,Micheline(F)	71A	J9H 1N4
20	Plourde,Gilles(M)	71A	
21	Potvin,Gilles(M)	71B	J9H 1N8
22	Forgie,Terry(M)	71B	
23	Gagnon,Jeannette (F)	71B	
24	Charron,Nicole(F)	71B	
25	Haspeck,Jeannette(F)	72	J9H 1N9
26	Haspeck,Richard(M)	72	
27	Graveline,Monique(F)	73	J9H 2N8
28	Graveline,Paul(M)	73	
29	Mayer,Denise(F)	74	J9H 1N9
30	Mayer,Denis(M)	74	
31	Mayer,Paul(M)	74	
32	Leblanc,Roger(M)	75	J9H 1P4
33	Leblanc,Claire(F)	75	
34	Jacques,Rita(F)	75A	
35	Savard,Fernand(M)	75B	
36	Savard,Blanche(F)	75B	
37	Cayer,Henri(M)	75B	
38	Gainsford,Gertrude(F)	76	J9H 1N9
39	Gainsford,Ivan(M)	76	
40	Barclay,Laura(F)	76	
41	Moreau,Jeannette(F)	77	
42	Labonté,Norman(M)	77	
43	Roy,Bernadette(F)	79	J9H 1N8
44	Lapratte,Lorraine(F)	79	
45	Roy,Willie(M)	79	
46	Lépine,Robert(M)	81	J9H 1P1
47	Lépine,Sylvie(F)	81	
48	Lépine,Lise(F)	81	
49	Dostie,Claire(F)	83	
50	Dostie,Réjean(M)	83	
51	Sauvé,Adélard(M)	84	
52	Sauvé,Laurent(M)	84	
53	Sauvé,Lucie(F)	84	
54	Rivet-Lafontaine,Thérese(F)	85	
55	Rivet,Lyne(F)	85	
56	Rivet,Lionel(M)	85	
57	Rivet,Nicole(F)	85	
58	Rivet,Maurice(M)	85	
59	Rivet,André(M)	85	
60	Chantigny,Fleurette(F)	86	J9H 1P2
61	Chantigny,Wilfrid(M)	86	
62	Quesnel,Jean-Louis(M)	87	J9H 1P1
63	Quesnel,Marie(F)	87	
64	Ayotte,Antoine(M)	88	J9H 1P2
65	Forgie,Ann(F)	88	
66	Beaudouin,Michele(F)	89	J9H 1P1
67	Salvail,Yvon(M)	89	
68	Salvail,Pierrette(F)	89	
69	Beaudoin,Jacques(M)	89	
70	Joly,Michel(M)	90	J9H 1P2
71	Joly,Suzanne(F)	90A	
72	Bédard,Kerry(M)	90B	
73	Gratton,Daniel(M)	90B	
74	Jodoin,Yvon(M)	90C	
75	Brazeau,Lise(F)	90C	

91 DESCHENES J9H 1P1

76	Thibault,Jacueline(F)	App 1	
77	Thibault,Jules(M)	App 1	
78	Latulipe,Roland(M)	App 2	

DESCHENES

79	Grondin,Lucie(F)	92	J9H 1P2
80	Medaglia,Kenneth(M)	95	J9H 1P1
81	Medaglia,Gail(F)	95	
82	Prevost,Claude(M)	96	J9H 1P2
83	Prevost,Angie(F)	96	
84	Garneau,Yves(M)	97	J9H 1P1
85	Garneau,Jeanne d'Arc(F)	97	

GIBEAULT

86	Laflamme,André(M)	9	J9H 1W2
87	Laflamme,Claudette(F)	9	
88	Demers,Donald(M)	9	
89	Demers Lyne(F)	9	
90	Laflamme,Roxanne(F)	9	
91	Courchesne,Claude(M)	9	J9H 1W3
92	Papineau,Louise(F)	12	
93	Courchesne,Maurice(M)	12	
94	Courchesne,Pauline(F)	12	
95	Courchesne,Robert(M)	12	
96	Gricken,Derrick(M)	15	J9H 1W4
97	Gricken,Elva(F)	15	
98	Gricken,Ernest(M)	15	
99	Gricken,Mark(M)	15	
100	Gricken,Ronald(M)	15	
101	Thompson,William F(M)	15	
102	Martineau,Bonny(F)	17	
103	Martineau,Jean(M)	17	
104	Nadon,Lucienne(F)	22	J9H 1W3
105	Nadon,Marcel(M)	22	
106	Nadon,Pierre(M)	22	
107	Joanis,Roy(M)	23	J9H 1W5
108	Reid,Mary(F)	27	
109	Reid,William(M)	27	

GUIGUES

110	Forgie,Claudette(F)	3	J9H 1W7
111	Forgie,Normand(M)	3	

RURAL/RURALE	electoral district/circonscription	URBAN/URBAINE
N° / page N° / of/de	HULL-AYLMER	N° 199 / page N° 1 / of/de 4
polling division / section de vote	certified / certifié — signature(s)-enumerator(s) / signature(s) recenseur(s)	polling division / section de vote

F 303 **PRELIMINARY LIST OF ELECTORS**

ELECTIONS CANADA

LISTE PRÉLIMINAIRE DES ÉLECTEURS

165146

This list of qualified electors for the polling division number as set out below was prepared for use at the pending federal election from information obtained at the enumeration and has been certified by the signature(s) below as to completeness and correctness so far as is possible.

La présente constitue la liste des électeurs de la section de vote dont le numéro apparaît plus bas préparée en vue de l'élection fédérale en cours d'après les renseignements recueillis lors du recensement. Le(s) recenseur(s) y a(ont) apposé sa(leur) signature, affirmant que cette liste est aussi complète et exacte que possible.

N°			
	GUIGUES		
112	Scrivener,Charles(M)	4	J9H 1W8
113	Splane,Diane(F)	4	
114	Splane,Norma(F)	4	
115	Splane,Norman(M)	4	
116	Splane,May(F)	4	
117	Forgie,Douglas(M)	5	J9H 1W7
118	Forgie,Liette(F)	5	
119	Forgie,Perry(M)	5	
120	Forgie,Ricky(M)	5	
121	Forgie,Tammy(F)	5	
122	Chénier,Hélène(F)	7	
123	Brazeau,Michel(M)	7	
124	Sabourin,Francine(F)	8	J9H 1W8
125	Sabourin,Richard(M)	8	
126	Brazeau,Cécile(F)	10	
127	Brazeau,Diane(F(	10	
128	Brazeau,Georges(M)	10	
129	Brazeau,Lucien(M)	10	
130	Rochon,Daniel(M)	11	J9H 1W7
131	Rochon,Ida(F)	11	
	LAFAYETTE		
132	Gallerio,Gabriella(F)	2	J9H 1M6
133	Cadieux,Marc(M)	2	
134	Antille,Annie(F)	5	J9H 1M7
135	Antille,Gérald(M)	5	
136	Charron,Claire(F)	7	
137	Charron,Luc(M)	7	
138	Charron,Philippe(M)	7	
139	Pariseau,Diane(F)	9	
140	Pariseau,Raymond(M)	9	
141	Gauthier,Gaetane(F)	11	J9H 1M8
142	Gauthier,Paul(M)	11	
143	Lemieux,Murielle(F)	15	
144	Lemieux,Philippe(M)	15	
145	Lemieux,Suzanne(F)	15	
	Boulevard LUCERNE		
146	Gauthier,Edward(M)	19	J9H 1L9
147	Gauthier,Jacqueline(F)	19	
148	Rodier,Ronald(M)	23	
149	Rodier,Lise(F)	23	
150	Rodier,Annette(F)	23	
	27 Boul. LUCERNE		J9H 1M2
151	Frechette,June(F)	App.	102
152	Cloutier,Guy(M)	App.	103
153	Leduc,Yvon(M)	App.	104
154	Dubois,Emery(M)	App.	105
155	Coyle,Richard(M)	App.	106
156	Hunter,Robert L(M)	App.	107
157	Baldwin,Enid(F)	App.	108A
158	Deppner,Hank(M)	App.	111
159	Quesnel,Alphonse(M)	App.	114
160	Cadieux 'robert(M)	App.	216
161	Cadieux,Jacueline(F)	App.	216
162	Cadieux,Sylvie(F)	App.	216
163	Rousseau,Simon(M)	App.	220
164	Villeneuve,Rachel(F)	App.	220
165	Smith,Patricia L.(F)	App.	222
166	Day,Elizabeth(F)	App.	223
167	Day,Michael(M)	App.	223
168	Burke,Yvon(M)	App.	224
169	Burke,Claudette(F)	App.	224
170	Carrière,Suzanne(F)	App.	228
171	Cantin,Carole(F)	App.	230
172	Cadieux,Claudette(F)	App.	331
173	Burns,Ron(M)	App.	331
174	Lévesque,Françoise(F)	App.	332
175	Larabie,Daniel(M)	App.	334
176	Lessard,Roland(M)	App.	334
177	Cyr,Roger(M)	App.	335
178	Boutet,Martine(F)	App.	337
179	Blanchard,Terrill(M)	App.	339
180	Tardif,Marcel(M)	App.	340
181	Sylvestre,Ginette(F)	App.	340
182	Nouwens,Michelle(F)	App.	341
183	Mallette,Paul-Emile(M)	App.	342
184	Laurin,Jean-Paul(M)	App.	343
185	Nault,Lucie(F)	App.	343
186	Fortin,Normand(M)	App.	346
187	Hobbs,Colleen(F)	App.	346
188	Simonson,Pauline(F)	App.	447
189	Fuoco,Donat(M)	App.	447
190	St-Amour,Charles(M)	App.	449
191	Despatie,Monique(F)	App.	449
192	Alcorn,Cindy(F)	App.	451
193	Costa,John(M)	App.	451
194	Costello,Peter(M)	App.	452
195	Brunetti,Darlene(F)	App.	453
196	Brunetti,Robert(M)	App.	453
197	Ritchie,Cindy(F)	App.	456
198	Ritchie,Duncan(M)	App.	456
199	Lurtz,Anna-Maria(F)	App.	PH2
200	Lurtz,John(M)	App.	PH2
	rue MADAIRE		
201	Leblanc,Albert(M)	9	J9H 1P6
202	Leblanc,Adrienne(F)	9	
203	Leblanc,Rachel(F)	9	
204	Cousineau,Raymond(M)	11	
205	Cousineau,Nicole(F)	11	
206	Labelle,Pierre(M)	13	
207	Labelle,Lucie(F)	13	
208	Desjardins,André(M)	15	
209	Desjardins,Donaline(F)	15	
210	Desjardins,Ronald(M)	15	
211	Aubry,Debra(F)	16	
212	Aubry.Pierre(M)	16	
213	McEwen,Kenneth(M)	17	
214	McEwen,Regina(F)	17	
215	Bellerive,Anne-Marie(F)	18	J9H 1P8
216	Bellerive,Luc(M)	18	
217	Robert,Lynne(F)	19	
218	Miville,André(M)	19	
219	Miville,François(M)	19	
220	Miville,Claude(M)	19	
221	Miville,Claudette(F)	19	

RURAL/RURALE

N° | page | N° | of/de

polling division / section de vote

electoral district/circonscription: HULL-AYLMER

certified / certifié

signature(s) enumerator(s) / signature(s) recenseur(s)

URBAN/URBAINE

N° 199 | page N° 2 of/de 4

polling division / section de vote

F 303 PRELIMINARY LIST OF ELECTORS

8 SM 7 79

ELECTIONS CANADA

165147

LISTE PRÉLIMINAIRE DES ÉLECTEURS

This list of qualified electors for the polling division number as set out below was prepared for use at the pending federal election from information obtained at the enumeration and has been certified by the signature(s) below as to completeness and correctness so far as is possible.

La présente constitue la liste des électeurs de la section de vote dont le numéro apparaît plus bas préparée en vue de l'élection fédérale en cours d'après les renseignements recueillis lors du recensement. Le(s) recenseur(s) y a(ont) apposé sa(leur) signature, affirmant que cette liste est aussi complète et exacte que possible.

N°			
	rue MADAIRE		
222	McGrath,Anita(F)	20	J9H 1P8
223	Côté,Gilles(M)	21	
224	Beaudoin-Côté,Francine(F)	21	
225	Levesque,Francine(F)	28	J9H 1P9
226	Levesque,David(M)	28	
227	Cousineau,Egnance(M)	30	
228	Cousineau,Pierrette(F)	30	
229	Bourgeois,Yolande(F)	37	
230	Bourgeois,Paul(M)	37	
231	Bourgeois,Jean(M)	37	
232	Bourgeois,Céline(F)	37	
233	Bourgeois,Nicole(F)	37	
234	Bourgeois,André(M)	37	
	rue MAISONNEUVE		
235	Forgie,Anthony(M)	6	J9H 1W9
236	Rehel,Paulette(F)	6	
237	Rehel,Aurel(M)	6	
238	Rousselle,Lucille(F)	10	J9H 1X1
239	Raymond,Jean-Yves(M)	11	J9H 1X2
240	Raymond,Clorinthe(F)	11	
241	Raymond,Joseph(M)	11	
242	Perron,Paul-Emile(M)	12	J9H 1X1
243	Perron,Réjeanne(F)	12	
	rue MARQUETTE		J9H 1M5
244	Latray,Linda(F)	4	
245	Latray,Emile(M)	4	
246	Latray,Béatrice(F)	4	
247	Latray,Emile jr (M)	4	
248	Marchington,Annette(F)	10	
249	Marchington,Kenny(M)	10	
250	Robertson,John(M)	10½	
251	Emond,Louise(F)	10½	
	rue SACRE-COEUR		
252	Jacques,Bernard(M)	10	J9H 1Z8
253	Jacques,Diane(F)	10	
254	Larose,Daniel(M)	11	J9H 1Z9
255	Larose,Francine(F)	11	
256	Larose,Mursy(M)	11	
257	Groulx,Claude(M)	12	J9H 1Z8
258	Groulx,Joanne(F)	12	
259	Blais,Laurier Raymond(M)	14	
260	Blais,June(F)	14	
261	Blais,Raymond(M)	14	
262	Blais,Christine(F)	14	
263	Blais,Kimberley(F)	14	
264	Blais,Ronald(M)	14	
265	Renaud,Lise(F)	16	
266	Rousselle,Robert(M)	16	
267	Joanis,Roland(M)	23	J9H 1Z9
268	Joanis,Rollande(F)	23	
269	Joanis-Sévigny,Olive(F)	23	
270	Soulière,Jacques(M)	25	
271	Soulière,Joy-Ann(F)	25	
	rue ST -MEDARD		
272	Dufault,Alain(M)	1	J9H 1Z3
273	Dufault,Jeannine(F)	1	J9H 1Z3
274	Rosetti,Jim(M)	3	
275	Lavoie,Francine(F)	3	
276	Ouellette,Claudette(F)	7	J9H 1Z4
277	Ouellette,Johane(F)	7	
278	Ouellette,Raymond(M)	7	
279	Auger,Colombe(F)	9	
280	Auger,Roland(M)	9	
281	Auger,Roland Donat(M)	9	
282	Liberty,Claudette(F)	11	
283	Liberty,Garry(M)	11	
284	Liberty,Lynn(F)	11	
285	Chamberland,Lynne(F)	19	
286	Chamberland,Nicole(F)	19	
287	Chamberland,Michel(M)	19	
288	Chamberland,Andrée(F)	19	
	VANIER		
289	Boudreau,Jacynthe(F)	50	J9H 1X6
290	Dinelle,Georges(M)	51	J9H 1X5
291	Blais,Daniel(M)	51A	
292	Woods,William(M)	51A	
293	Ayotte,Gordon(M)	51A	
294	Sadler,Barbara(F)	51B	
295	Sadler,Kim(M)	51B	
296	Blais,Carole(F)	51C	
297	Blais,Jean-Paul(M)	51C	
298	Gravelle,Gérard(M)	52	J9H 1X6
299	Moreault,Raymond(M)	52	
300	Poirier,Daniel(M)	56	
301	Poirier,François(M)	56	
302	Poirier,Lyette(F)	56	
303	Poirier,Philippe(M)	56	
304	Poirier,Robert(M)	56	
305	Beauchamp,Lyne(F)	58	
306	Beauchamp,Pierre(M)	58	
307	Grenier,Richard(M)	61	J9H 1X5
308	Grenier-Mandeville,F.(F)	61	
309	Kenny-Verret,Aline(F)	61	
310	Beauchamp,Donald(M)	63	
311	Walkley,Carole(F)	63	
312	Beauchamp,Michel(M)	65	
313	Lanctot,Louise(F)	65	
314	Beauchamp,Carole(F)	65½	
315	Lacroix,Louise(F)	67	
316	Lacroix,Reynald(M)	67	
317	Arseneault,Marie(F)	72	
318	Nguyen-Phong,Khanh(F)	72	
319	Lubin,Raymond(M)	72	
320	Sans-Cartier,Jean(M)	72	
321	Mondoux-Casey,Jean(F)	73	
322	Mondoux,Garry(M)	73	J9H 1X4
323	Lucas,Ida(F)	75	
324	Fortin,Jacques(M)	75	
325	Fortin,Rita(F)	75	
326	Lafontaine,Arlene(F)	77	
327	Lafontaine,René(M)	77	
328	Rehel,Emile(M)	80	J9H 1X3
329	Rehel,Lorraine(F)	80	
330	Joly,Cécile(F)	80½	
331	Joly,Sylvie(F)	80½	

RURAL/RURALE		electoral district/circonscription	URBAN/URBAINE	
N°	page N° / of/de	HULL-AYLMER	N° 199	page N° 3 / of/de 4
polling division section de vote		certified certifié (signature(s)-enumerator(s) / signature(s)-recenseur(s))	polling division section de vote	

F 303 **PRELIMINARY LIST OF ELECTORS**

ELECTIONS CANADA

165148

LISTE PRÉLIMINAIRE DES ÉLECTEURS

This list of qualified electors for the polling division number as set out below was prepared for use at the pending federal election from information obtained at the enumeration and has been certified by the signature(s) below as to completeness and correctness so far as is possible.

La présente constitue la liste des électeurs de la section de vote dont le numéro apparaît plus bas préparée en vue de l'élection fédérale en cours d'après les renseignements recueillis lors du recensement. Le(s) recenseur(s) y a(ont) apposé sa(leur) signature, affirmant que cette liste est aussi complète et exacte que possible.

N°			
	VANIER		
332	Mireault,Hélène(F)	82	J9H 1X3
333	Potvin,Michel(M)	82	
334	Rivet,Lucille(F)	82½	
335	Lalonde,Michel(M)	83B	
336	Coton,Thérèse(F)	83A	
337	Lalonde,Marievonne(F)	83B	
	87 Vanier		J9H 1X4
338	Bridges,Madeleine(F)	App.	B59
339	Bridges,Susan(F)	App.	B59
340	Bridges,Jack(M)	App.	B59
341	Bridges,James(M)	App.	B59
342	Bridges,Peter(M)	App.	B59
343	Cadieux,Nicole(F)	App.	B60
344	Cadieux,Michel(M)	App.	B60
345	Boschetti,Sonya(F)	App.	165
346	Tessier,Paul(M)	App.	167
347	Proulx,Joanne(F)	App.	168
348	McNally,Brian(M)	App.	270
349	McNally,Jennifer(F)	App.	270
350	Julien,Louise(F)	App.	274
351	Beaupré,André(M)	App.	274
352	Fabry,Philippe(M)	App.	377
353	Tan,Francine(F)	App.	378
354	Tan,Matthew(M)	App.	378
355	Barkwell,Niell(M)	App.	379
356	McGillivray,Wendy(F)	App.	379
357	Boissel,Roland(M)	App.	380
358	Carriere,Denise(F)	App.	381
359	Guevremont,Dave(M)	App.	381
360	Parsons,Hiram(M)	App.	483
361	Parsons,Linda(F)	App.	484
362	Viczko,Holly(F)	App.	486
363	Gibson,Mitch(M)	App.	486
364	Ohana,Viviane(F)	App.	487
365	Riddle,James(M)	App.	487
366	Esliger,Paul(M)	App.	488
367	Laliberte,Earl(M)	App.	489

RURAL/RURALE

N° | page | N° | of/de

polling division / section de vote

electoral district/circonscription

HULL-AYLMER

certified / certifié

signature(s) enumerator(s) / signature(s) recenseur(s)

URBAN/URBAINE

N° 199 | page N° 4 of/de 4

polling division / section de vote

165149

F 303 **PRELIMINARY LIST OF ELECTORS**

ELECTIONS CANADA

LISTE PRÉLIMINAIRE DES ÉLECTEURS

8EM-79

This list of qualified electors for the polling division number as set out below was prepared for use at the pending federal election from information obtained at the enumeration and has been certified by the signature(s) below as to completeness and correctness so far as is possible.

La présente constitue la liste des électeurs de la section de vote dont le numéro apparaît plus bas préparée en vue de l'élection fédérale en cours d'après les renseignements recueillis lors du recensement. Le(s) recenseur(s) y a(ont) apposé sa(leur) signature, affirmant que cette liste est aussi complète et exacte que possible.

N°			
	GIBEAULT		
1	Carew, Alice (F)	35	J9H1W6
2	Carew, William (M)	35	
	HOULE		
3	Robinson, André (M)	8	J9H1P3
4	Rivet, Annette (F)	8	
5	VonTobel, Pamela (F)	14	J9H1P4
6	Lavoie, Yolande (F)	16	J9H1P4
7	Bovin, Audrey (F)	16½	J9H1P4
8	Young, Suzanne (F)	20	J9H1P4
9	Young, Ronald (M)	20	
10	Forgie, Myra (F)	22	J9H1P4
11	Forgie, Daniel (M)	22	
12	Forgie, Daniel Jr (M)	22	
13	Rossignol, J. Marc (M)	23	J9H1P4
14	Martin, Louise (F)	23	
15	Demers, Réal (M)	24	J9H 1P4
16	Bourgeois, Laurent (M)	24	
17	Gallant, M. Jeanne (F)	29	
18	Gallant, Hubert (M)	29	
	LAMOUREUX		
19	Larche, Shirley (F)	64	J9H1S1
20	Larche, Luc (M)	64	
21	Lamoureux, Marguerite (F)	66	J9H1S1
22	Risto, Suzanne (F)	68	J9H1S1
23	Risto, Kent (M)	68	
24	Dupéré, Jean-Paul (M)	70	J9H1S1
25	Carrières, Monique (F)	70	
26	Carrières, Jacques (M)	70	
27	Dupéré, Jeanne (F)	70	
28	Martel, Louise (F)	75#1	J9H1S2
29	Martel, Roger (M)	75#1	
30	Giroux, Jacqueline (F)	75#2	
31	Cousineau, Stan (M)	75#2	
32	Splane, Rose (F)	75#3	
33	Chevalier, Paul (M)	75#4	
34	Larose, Céline (F)	75#4	
35	Leinenweber, Etienne (M)	75#5	
36	Cloutier, Agnes (F)	75#5	
37	Lamoureux, Jeanette (F)	75#6	
38	Houle, Joanne (F)	75#6	
39	Hamel, Pierre (M)	81#2	J9H1S2
40	Hamel, Raymonde (F)	81#2	
41	Dubois, Gail (F)	81#3	
42	Morin, Céline (F)	81#5	
43	Ducharme, Jean-Paul (M)	81#5	
44	Hull, Jean Yves (M)	81#6	
45	Courchêsne, Lise (F)	81#6	
46	Charbonneau, Gilberte (F)	84	J9H1S1
47	DesGagné, Claudette (F)	85	J9H1S2
48	DesGagné, Michel (M)	85	
49	Bonhomme, Fernande (F)	87	J9H1S2
50	Bonhomme, Gérard (M)	87	
51	Hamelin, Diane (F)	92#1	J9H1S4
52	Hamelin, Emanuel (M)	92#1	J9H1S4
53	Guénette, Guy (M)	92#2	
54	Guénette, Denise (F)	92#2	
55	Houle, Pierrette (F)	92#3	
56	Houle, Colette (F)	92#4	
57	McDermid, Vicki (F)	92#4	
58	Bannan, Myrna (F)	92#5	
59	Bannan, Edward (M)	92#5	
60	Haddleton, Charles (M)	96#1	J9H1S4
61	Hasak, Melody (F)	96#1	
62	Hasak, Lorraine (F)	96#1	
63	Carrière, Clifford (M)	96#2	
64	Hunter, Beverly (F)	96#3	
65	Hunter, Deborah (F)	96#3	
66	Picknell, Diane (F)	96#4	
67	Lefebvre, Pierre (M)	96#4	
68	Desjardins, Diane (F)	96#5	
69	Desjardins, Urgel (M)	96#5	
70	Courchesne, Rolande (F)	96#6	
71	Courchesne, Maurice (M)	96#6	
72	Prévost, Marc (M)	97	J9H1S3
73	Prévost, June (F)	97	
74	Prévost, Jacques (M)	97	
75	Latimer, Jackson (M)	98	J9H1S4
76	Latimer, Sandra (F)	98	
77	Bertrand, Simone (F)	100	
78	White, Bibiane (F)	100	
79	White, Richard (M)	100	
80	St-Amour, Francine (F)	102	J9H1S5
81	St-Amour, Eva (F)	102	
82	St-Amour, Rodolphe (M)	102	
83	Bélisle, Sylvain (M)	104	J9H1S4
84	Bélisle, Jean-Pierre (M)	104	
85	Bélisle, Roger (M)	104	
86	Bélisle, Marie-Claire (F)	104	
87	Desrocher, Gilbert (M)	105	J9H1S3
88	Desrocher, Teresa (F)	105	
89	Desrocher, Lynn (F)	105	
90	Davidson, Irene (F)	107	J9H1S3
91	Davidson, Kenneth (M)	107	
92	Wilson, Mabel (F)	107	
93	Bélair, François (M)	108	J9H1S4
94	Bélair, Sheilla (F)	108	
95	Rehel, Diane (F)	109	J9H1S3
96	Rehel, Frederick (M)	109	
97	Burke, Edward (M)	110	J9H1S4
98	Burke, Joanne (F)	110	
99	Poitras, Jocelyne (F)	112	J9H1S3
100	Poitras, Ronald (M)	112	
101	DesGagné, Germain (M)	113	J9H1S3
102	DesGagné, Edgard (M)	113	
103	DesGagné, Thérèse (F)	113	
104	Horton, Jennie (F)	114	J9H1S4
105	Horton, Henry (M)	114	
106	Horton, Gerald (M)	114	
107	Groulx, Robert (M)	115	J9H1S3
108	Groulx, Marie (F)	115	
109	Patry, Michel (M)	116	J9H1S4
110	Garceau, Jocelyne (F)	116	
111	Prévost, Olive Rosa (F)	117	J9H1S3
112	Prévost, René (M)	117	
113	Prévost, Gilles (M)	121	J9H1S3
114	Prévost, Viola (F)	121	
115	Prévost, André (M)	121	J9H1S3
116	Barrette, Rosina (F)	124	J9H1S4

RURAL/RURALE

N° | page N° | of/de

polling division / section de vote

electoral district/circonscription

Hull AYLMER

certified / certifié

signature(s)-enumerator(s) / signature(s)-recenseur(s)

J. C. Boucher

Martha Audette

URBAN/URBAINE

N° 200 | page N° 1 | of/de 3

polling division / section de vote

F 303 — 85M 7 79

PRELIMINARY LIST OF ELECTORS

ELECTIONS CANADA

LISTE PRÉLIMINAIRE DES ÉLECTEURS

165150

This list of qualified electors for the polling division number as set out below was prepared for use at the pending federal election from information obtained at the enumeration and has been certified by the signature(s) below as to completeness and correctness so far as is possible

La présente constitue la liste des électeurs de la section de vote dont le numéro apparaît plus bas préparée en vue de l'élection fédérale en cours d'après les renseignements recueillis lors du recensement. Le(s) recenseur(s) y a(ont) apposé sa(leur) signature, affirmant que cette liste est aussi complète et exacte que possible.

N°			
	LAMOUREUX (suite)		
117	Barrette, Fernand (M)	124	
118	Tremblay, Richard (M)	125	J9H1S3
119	Fournier, Diane (F)	125	
120	Dinelle, Bernadette (F)	127	J9H1S3
121	Dinelle, Georges (M)	127	
	LLOYD		
122	Lalonde, Marcel (M)	1	J9H1R2
123	Lalonde, Denise (F)	1	
124	Desjardins, Maurice (M)	3	J9H1R2
125	Desjardins, Ginette (F)	3	
126	Boileau, Marc (M)	5	J9H1R2
127	Boileau, Yvon (M)	5	
128	Boileau, Ronald (M)	5	
129	Boileau, Denise (F)	5	
130	Rochon, Darquise (F)	7	J9H1R2
131	Rochon, Denis (M)	7	
132	Lamoureux, Michel (M)	8	J9H1R3
133	Lamoureux, Lise (F)	8	
134	Lamoureux, Robert (M)	8	
135	Duval, Aline (F)	10	J9H1R3
136	Duval, Jacques (M)	10	
137	Michaud, Maurice (M)	11	J9H1R2
138	Labonté, Denise (F)	11	
139	Matthews, Michel (M)	14	J9H1R3
140	Matthews, Richard (M)	14	
141	Matthews, Pierre (M)	14	
142	Matthews, Monique (F)	14	
143	Matthews, Leonard (M)	14	
144	Matthews, Thérèse (F)	14	
145	Poulin, Oscar Jr. (M)	14½	J9H1R3
146	Hunter, Sharon (F)	14½	
147	Rehel, Valerie (F)	16	J9H1R3
148	Rehel, Emilien (M)	16	
149	Gratton, Claude (M)	18	J9H1R3
150	Gratton, Odette (F)	18	
151	Gratton, Julie (F)	18	
152	Lortie, Thérèse (F)	22	J9H1R3
153	Lortie, Maurice (M)	22	
154	Lloyd, Leona (F)	30	J9H1R3
155	Lloyd, Robert (M)	30	
156	Marion, Denise (F)	30	
157	Marion, Bernard (M)	30	
158	Houle, Roland (M)	32	J9H1R3
159	Houle, Jeanne (F)	32	
	MAISONNEUVE		
160	Labelle, Robert (M)	3	J9H6G3
161	Labelle, Rita (F)	3	
162	Labelle, Carole (F)	3	
163	Labelle, Emile (M)	3	

N°			
	MARTEL		
164	Lagacé, Aline (F)	16	J9H1S5
165	Lagacé, Guy (M)	16	
166	Pariseau, Rita (F)	22	J9H1S5
167	Pariseau, Florian (M)	22	
	OSGOODE		
168	Cousineau, Oscar (M)	6	J9H1R7
169	Cousineau, Lorene (F)	6	
170	Cousineau, Gaétan (M)	7	J9H1R6
171	Cousineau, Gilles (M)	7	
172	Cousineau, Cyprien (M)	7	
173	Cousineau, Alberte (F)	7	
174	Coutlee, Louis (M)	8	J9H1R7
175	Coutlee, Rachelle (F)	8	
176	Plante, Guy (M)	9	J9H1R6
177	Plante, Louise (F)	9	
178	Rock, Mark (M)	9	
179	Rock, Lyne (F)	9	
180	Houle, Jeanine (F)	10	J9H1R7
181	Houle, Carol (M)	10	
182	Dinel, Richard (M)	10	
183	Maisonneuve, Gilbert (M)	10	
184	Proulx, Jean-Guy (M)	11	J9H1R6
185	Proulx, Julie (F)	11	
186	Brisebois, Régina (F)	15	J9H1R6
187	Brisebois, Robert (M)	15	
188	Handy, May (F)	15½	
189	Lacroix, Rhéal (M)	16	J9H1R7
190	Lacroix, Colette (F)	16	
191	Gauthier, Orietta (F)	17	J9H1R6
192	Gauthier, Edgard (M)	17	
193	Dahan, Annick (F)	20	J9H1R7
194	McKinnon, Raymond (M)	25	J9H1R6
195	McKinnon, Pauline (F)	25	
196	McKinnon, Carole (F)	25	
197	L'Ecuyer, Philippe (M)	27	J9H1R6
198	Gagnon, Laurent (M)	30	J9H1R7
199	Gagnon, Ann (F)	30	
200	Plante, Marcel (M)	30A	
201	Plante, Rachelle (F)	30A	
202	Brisebois, Michelle (F)	32	J9H1R7
203	Brisebois, Michel (M)	32	
204	Cain, Thomas (M)	33	J9H1R6
205	Cain, Cora (F)	33	
206	Morisette, Lisa (F)	35	J9H1R6
207	Alarie, Michel (M)	35	
208	Beauregard, Gaétan (M)	36	J9H1R7
209	Braun, Danielle (F)	36	
210	Stuart, Irene (F)	38	J9H1R7
211	Stuart, Roy (M)	38	
212	Stuart, Gloria (F)	38	
	PRINCIPALE		
213	Brading, Darlene (F)	11	J9H1X2
214	Vaive, Georgette (F)	12#13	J9H1Y3
215	Proulx, Nicolle (F)	12#13	

RURAL/RURALE		electoral district/circonscription	URBAN/URBAINE	
N°	page N° / of/de	Hull - Aylmer	N°	page N° / of/de
		certified / certifié — signature(s)-enumerator(s) / signature(s)-recenseur(s)	200	2 / 3
polling division / section de vote		J. L Boucher — Marthe Audette	polling division / section de vote	

165151

F 303 **PRELIMINARY LIST OF ELECTORS**

ELECTIONS CANADA

LISTE PRÉLIMINAIRE DES ÉLECTEURS

8.5M 2.79

This list of qualified electors for the polling division number as set out below was prepared for use at the pending federal election from information obtained at the enumeration and has been certified by the signature(s) below as to completeness and correctness so far as is possible.

La présente constitue la liste des électeurs de la section de vote dont le numéro apparaît plus bas préparée en vue de l'élection fédérale en cours d'après les renseignements recueillis lors du recensement. Le(s) recenseur(s) y a(ont) apposé sa(leur) signature, affirmant que cette liste est aussi complète et exacte que possible.

PRINCIPALE (suite)

N°			
216	Blain, Louise (F)	12#14	J9H1Y3
217	Delaney, Christine (F)	12#15	
218	Marion, Roger (M)	12#15	
219	St-Louis, Fabiola (F)	12#16	
220	St-Louis, Armand (M)	12#16	
221	Falardeau, Carmen (F)	13	J9H1Y2
222	Falardeau, Jacqueline (F)	13	
223	Falardeau, Jean-Jacques (M)	13	
224	Falardeau, Lucille (F)	13	
225	Boileau, Thérèse (F)	17	J9H1R3
226	Lamoureau, Anne (F)	17	
227	Boileau, Robert (M)	17B	
228	Brunette, Francine (F)	17B	
229	Shipman, Raymond (M)	26	J9H1X9
230	Shipman, Bertha M. (F)	26	
231	Shipman, Richard (M)	26	
232	Villeneuve, Léo-Paul (M)	26½	
233	Villeneuve, Rosiane (F)	26½	
234	Bender, Frederick (M)	29	J9H1Y1
235	Bender, Joan (F)	29	
236	Boutin, Raynald (M)	29½	
237	Boutin, Suzanne (F)	29½	
238	Léveillée, Jacques (M)	34	J9H1X8
239	Léveillée, Denise (F)	34	
240	Léveillée, Ronald (M)	34	
241	Gagnon, Jeanne (F)	37	J9H1X7
242	Gagnon,Diane (F)	37	
243	Cousineau, Raymonde (F)	37A	
244	Bélisle, François (M)	38	J9H1X8
245	Bélisle, Lyne (F)	38	
246	Cousineau, Yvonne (F)	39	J9H1X7
247	Cousineau, Linda (F)	39	
248	Cousineau, Gerald (M)	39	
249	Cousineau, Joanne (F)	39	
250	Doxey, Brent (M)	41	J9H1X7
251	Doxey, Linda (F)	41	
252	Pariseau, Chantal (F)	48	J9H1X6
253	Pariseau, François (M)	48	
254	Pariseau, Rachel (F)	48	
255	Pariseau, Jean-Marc (M)	48	
256	Blais, Carole (F)	51	J9H1X7
257	Dinelle, Georges Jr (M)	51	
258	Ayotte, Gordon (M)	51	
259	Blais, Jean-Paul (M)	51	
260	Sadler, Kim (F)	51B	J9H1X5
261	Sadler, Barbara (F)	51B	
262	Poirier, Philippe (M)	56	J9H1X6
263	Poirier, Robert (M)	56	
264	Poirier, Lyette (F)	56	
265	Poirier, François (M)	56	
266	Poirier, Daniel (M)	56	
267	Beauchamp, Lyne (F)	58	J9H1X6
268	Beauchamp, Pierre (M)	58	
269	Verret, Aline (F)	61	J9H1X5
270	Grenier, Richard (M)	61	
271	Mandeville, Florida (F)	61	
272	Beauchamp, Donald (M)	63	J9H1X5
273	Walker, Carole (F)	63	
274	Beauchamp, Michel (M)	65	J9H1X5
275	Lanctot, Louise (F)	65	

ROSENES

N°			
276	Jodoin, Donalda (F)	3	J9H1V7
277	Pellerin, Daniel (M)	3	
278	Pellerin, Pauline (F)	3	
279	Pellerin, Rodolphe (M)	3	
280	Beaudoin, Debby (F)	6	J9H1V8
281	Beaudoin, Lee (M)	6	
282	Bovin, Shirley (F)	29	J9H1V9
283	Bovin, Lawrence (M)	29	
284	Lalonde, Gerry (M)	29	
285	Gricken, Marc (M)	29	
286	Maat, Sandra (F)	29	
287	Maat, Diane (F)	29	
288	Vallilée, Donna (F)	31	J9H1V9
289	Sarazin, Gaétan (M)	31	
290	Sarazin, Helena (F)	31	
291	Lean, Robert (M)	33	J9H1V9
292	Lean, Debbie (F)	33	
293	Dinelle, Wayne (M)	37	J9H1W1
294	Barclay, Don (M)	40	J9H1V8
295	Dawson, Barbara (F)	40A	

RURAL/RURALE

N° | page | N° | of/de

polling division / section de vote

electoral district / circonscription

Hull Aylmer

certified / certifié

signature(s)-enumerator(s) / signature(s)-recenseur(s)

J.L. Cuerkier | Martha Audette

URBAN/URBAINE

N° 200 | page N° 3 | of/de 3

polling division / section de vote

165152

F 303 **PRELIMINARY LIST OF ELECTORS**

ELECTIONS CANADA

LISTE PRÉLIMINAIRE DES ÉLECTEURS

8 SM 7-79

This list of qualified electors for the polling division number as set out below was prepared for use at the pending federal election from information obtained at the enumeration and has been certified by the signature(s) below as to completeness and correctness so far as is possible.

La présente constitue la liste des électeurs de la section de vote dont le numéro apparaît plus bas préparée en vue de l'élection fédérale en cours d'après les renseignements recueillis lors du recensement. Le(s) recenseur(s) y a(ont) apposé sa(leur) signature, affirmant que cette liste est aussi complète et exacte que possible.

N°		Coté	
1	Albert, Sylvia(F)	1	J9H 2A8
2	Albert, Rita(F)	1	
3	Rock, Blane(M)	2	J9H 2A9
4	Rock, Barry(M)	2	
5	Rock, Madel(F)	2	
6	Rock, Edmund(M)	2	
7	Girard, Carmen(F)	5	J9H 2A8
8	Girard, Bertrand(M)	5	
9	Lemay, Diane(F)	6	J9H 2A9
10	Lemay, Joseph(M)	6	
11	Kolish, Linda(F)	7	J9H 2A8
12	Quintal, Francine(M)	8	J9H 2A9
13	Raymond, Pierrette(F)	11	J9H 2A8
14	Myers, Diane(F)	12	J9H 2A9
15	Myers, Robert(M)	12	
16	Bandera, Norman(M)	16	J9H 2A9
17	Bandera, Marianne(F)	16	
18	Bandera, Edward(M)	16	
19	Demers, Victor W.(M)	17	J9H 2A8
20	Houle, Marc(M)	22	J9H 2B1
21	Houle, Barry(M)	22	
22	Houle, Teresa(F)	22	
23	Robillard, Norman(M)	24	J9H 2B1
24	Robillard, Delisca(F)	24	
25	Renaud, Carol(M)	25	J9H 2B2
26	Jolicoeur, Candide(F)	25	
27	Jolicoeur, Amedee(M)	25	
28	Hunt, Gorkon(M)	28	J9H 2B1
29	Hunt, Edna(F)	28	
30	Martel, Sylvie(F)	29	J9H 2B2
31	Martel, Alice(F)	29	
32	Martel, Gilles(M)	29	
33	Joly, Corrine(F)	30	J9H 2B1
34	Joly, Suzanne(F)	30	
35	Joly, Andre(M)	30	
36	Paquette, Colette(F)	31	J9H 2B2
37	Langevin, Gerard(M)	31	
38	Langevin, Jacqueline	F31	
39	Leon, Henene(F)	32	J9H 2B1
40	Leon, Alvin(M)	32	
41	Label, Charles(M)	33	J9H 2B2
42	Lavigne, Bernard(M)	33A	
43	Poulin, June(F)	33A	
44	Vernette, Denis(M)	34A	J9H 2B1
45	Desjardins, Jeanne(F)	34A	
46	Lafontaine, Jean(M)	34B	
47	Brulé-Lafontaine, Madeleine(F)	34B	
48	Brazeau, Ronald(M)	34C	
49	Racicot, Ginette(F)	34C	
50	Hewans, Bruce(M)	35	J9H 2B2
51	Hewans, Karen(F)	35	
52	Meunier, Fay(F)	36	J9H 2B1
53	Meunier, Lucien(M)	36	
54	Pariseau, Jean-Louis(M)	37	J9H 2B2
55	Pariseau, Patsy(F)	37	
56	Caron, Robert(M)	37A	
57	Fortin, Sandra(F)	37A	
58	Masse, Pierre(M)	37B	
59	Houle, Aldoria(M)	38	J9H 2B1
60	Houle, Colette(F)	38	
61	Pineault, Irene(F)	39	J9H 2B2
62	Pineault, Joseph-Alfred(M)	39	
63	Keyuk, Lorraine(F)	44	J9H 2B1
64	Keyuk, Dorothy(F)	44	
65	Keyuk, Georges(M)	44	
66	Cotton, Marc(M)	45	J9H 2B2
67	Cotton, Therese(F)	45	
68	Cotton, Charles E.(M)	45	
69	St. Pierre, Robert(M)	46	J9H 2B1
70	St. Pierre, Guy(M)	46	
71	St. Pierre, Gaston(M)	46	
72	St. Pierre, Claire(F)	46	
73	Daly, Kimberly Ann(F)	47	J9H 2B2
74	Daly, Donna(F)	47	
75	Daly, Donald(M)	47	
76	Daly, Cecile(F)	47	
77	Lacelle, Madeleine(F)	48	J9H 2B1
78	Belair, Philippe(M)	48	
79	Seguin, Gail(F)	50	J9H 2B1
80	Godbout, Andre(M)	51	J9H 2B2
81	Godbout, Claire(F)	51	
82	Gauthier, Norma(F)	52	J9H 2B1
83	Gauthier, Kenneth(M)	52	
84	Fitzgibbon, Laura(F)	54	J9H 2B1
85	Fitzgibbon, Larry(M)	54	
86	Forgie, Harold(M)	55	J9H 2B2
87	Forgie, Sonya(F)	55	
88	Gadde, Kathleen(F)	55	
89	Bochert, Earl(M)	57	J9H 2B2
90	Bochert, Mark(M)	57	
91	Bochert, Carl(M)	57	
92	Bochert, Claire(F)	57	
93	Robitaille, Francine(F)	59	J9H 2B2
94	Robitaille, Jeannine(F)	59	
95	Robitaille, Adelard(M)	59	
96	Jodouin, Lucille(F)	61	J9H 2B2
97	Jodouin, Victor(M)	61	
		Deschenes	
98	Jones, Dennis(M)	9	J9H 1N2
99	Jones, Shirley(F)	9	
100	Jones, Kenneth(M)	9	
101	Dumoulin, Madeleine(F)	10	J9H 1N3
102	Dumoulin, Rhea(F)	10	
103	Latulippe, Suzanne(F)	11	J9H 1N2
104	Latulippe, Robert(M)	11	
105	Latulippe, Florette(F)	12	J9H 1N3
106	Latulippe, Arthur(M)	12	
107	Beauparlant, Linda(F)	13	J9H 1N2
108	Daly, Richard(M)	13A	
109	Daly, Louise(F)	13A	
110	Tasse, Arlene(F)	13B	
111	Tasse, Earl(M)	13B	
112	Giroux, Gerard(M)	15	J9H 1N4
113	Giroux, Louise(F)	15	
114	Giroux, Jeanne(F)	15	
115	Lalonde, Jean(M)	28	J9H 1N6
116	Giroux, Ginette(F)	28	
117	Stocker, Claudette(F)	32	J9H 1N6
118	Stocker, Albert(M)	32	
119	Marchand, Nicole(F)	34	J9H 1N5
120	Marchand, Michel(M)	34	

RURAL/RURALE — N° — page — N° — of/de — polling division section de vote

electoral district/circonscription: HULL-AYLMER

certified/certifié — signature(s)-enumerator(s) / signature(s)-recenseur(s): Madeleine Lafontaine — Thérèse Rair

URBAN/URBAINE — N° 201 — page N° 1 of/de 3 — polling division section de vote

165153

F 303 **PRELIMINARY LIST OF ELECTORS**

ELECTIONS CANADA

LISTE PRÉLIMINAIRE DES ÉLECTEURS

8 5M 7 79

This list of qualified electors for the polling division number as set out below was prepared for use at the pending federal election from information obtained at the enumeration and has been certified by the signature(s) below as to completeness and correctness so far as is possible.

La présente constitue la liste des électeurs de la section de vote dont le numéro apparaît plus bas préparée en vue de l'élection fédérale en cours d'après les renseignements recueillis lors du recensement. Le(s) recenseur(s) y a(ont) apposé sa(leur) signature, affirmant que cette liste est aussi complète et exacte que possible.

N°				
121	Marchand, Evelynn(F)	34		
	Jeanne D'Arc			
122	Gallant, Sylvie(F)	1	J9H	1R4
123	Gallant, Robert(M)	1		
124	Cote, Bernard(M)	2	J9H	1R5
125	Cote, Lisette(F)	2		
126	Cote, Marguerite(F)	2		
127	Cote, Jean Batiste(M)	2		
128	Cote, Hector(M)	2		
129	Paulin, Lucie(F)	3	J9H	1R4
130	Paulin, Michel(M)	3		
131	Houle, Lucien(M)	7	J9H	1R4
132	Renaud, Alicia(F)	8	J9H	1R5
133	Renaud, Jean Batiste(M)	8		
134	Renaud, Denis(M)	8		
135	Desjardins, Robert(M)	15	J9H	1R4
136	Tessier, Nicole(F)	15		
137	Frechette, Francois(M)	17	J9H	1R4
138	Frechette, Dianne(F)	17		
	Lamoureux			
139	Green, Henry(M)	2	J9H	5E4
140	Green, Elizabeth(F)	2		
141	Proulx, Gerald(M)	34	J9H	1R9
142	Proulx, Gladys(F)	34		
143	Beauchamp, Daniel(M)	40	J9H	1S1
144	Beauchamp, Brenda(F)	40		
145	Ouellette, Monique(F)	42	J9H	1S1
146	Ouellette, Andre(M)	42		
147	Gauthier, Rejeanne(F)	44	J9H	1S1
148	Gauthier, Rejean(M)	44		
149	Gauthier, Micel(M)	44		
150	Gauthier, Emile(M)	44		
151	Gauthier, Jeannette(F)	44		
152	Martel, Donalda(F)	46	J9H	1S1
153	Miron, Daniel(M)	50	J9H	1S1
154	Girard, Monique(F)	50		
155	Goudreau, Therese(F)	54	J9H	1S1
156	Goudreau, Rose Aimee(F)	54		
157	Cech, Ladislav(M)	56	J9H	1S1
158	Cech, Dominique(M)	56		
159	Lamoureux, Suzanne(F)	62	J9H	1S1
160	Lamoureux, Aline(F)	62		
161	Lamoureux, Raymond(M)	62		
	Blvd. Lucerne			
162	Parisien, Monique(F)	11	J9H	1L8
163	Parisien, Marcel(M)	11		
164	May, Rose(F)	13	J9H	1L8
	Papineau			
165	Roy, Paul(M)	1	J9H	2B6
166	Roy, Anne-Marie(F)	1		
167	Roy, Martine(F)	1		
168	Roy, Blanche(F)	1		
169	Roy, Rita(F)	2	J9H	2B7
170	Courchesne, Noel(M)	2		
171	Courchesne, Rachel(F)	2		
172	Roy, Raymond(M)	5	J9H	2B6
173	Roy, Marie Jeanne(F)	5		
174	Roy, Marjolaine(F)	5		
175	Rehel, Francoise(F)	5		
176	Vermette, Jean(M)	7	J9H	2B6
177	Vermette, Patricia(F)	7		

N°				
178	Fortin, Lionel(M)	8	J9H	2B7
179	Fortin, Dorothy(F)	8		
180	Fortin, Richard (M)			
181	Peck, Ricky(M)	9	J9H	2B6
182	Peck, Bonnie(F)	9		
183	Lance, Doria(F)	10	J9H	2B7
184	Lance, Leonard(M)	10		
185	Fortin, Marie-Cecile(F)	10		
186	Cassidy, Pauline(F)	11	J9H	2B6
187	Cassidy, Gerald(M)	11		
188	McGee, Shelley	13	Apt 2 J9H	2B6
189	Perry, Suzanne(F)	13	Apt 2	
190	Herrult, Karen(F)	13	Apt 3	
191	Brown, Allison(F)	14	J9H	2B7
192	Brown, Doreen(F)	14		
193	Brown, Timothy(M)	14		
194	Brown, Nancy(F)	14		
195	Brown, Suzanne(F)	14		
196	Brown, Randall(M)	14		
197	Brown, Richard(M)	14		
198	Demers, Pierre(M)	15	J9H	2B6
199	Demers, Shirley(F)	15		
200	Joanisse, Nicole(F)	16	J9H	2B7
201	Joanisse, Wayne(M)	16		
202	Fleet, Patricia(F)	18	J9H	2B7
203	Fleet, Micheal(M)	18		
204	Paquette, Monique(F)	24	J9H	2B8
205	Paquette, Aime(M)	24		
206	Chartrand, Arthur(M)	25	J9H	2B9
207	Cleary, Rolland(M)	25		
208	Cleary, Diane(F)	25		
209	Cleary, Therese(F)	25		
210	Drouin, Adele(F)	28	J9H	2B8
211	Drouin, Yvon(M)	28		
212	Gallerio, Helene(F)	29	J9H	2B9
213	Gallerio, Pierino(M)	29		
214	Desjardins, Lynn(F)	30	J9H	2B8
215	Desjardins, Jean-Marc(M)	30		
216	Desjardins, David(M)	30		
217	Desjardins, Carmen(F)	30		
218	Lariviere, Waldo(M)	33	J9H	2B9
219	Groulx, Lyne(F)	34	J9H	2B8
220	Groulx, Gracia(F)	34		
221	Groulx, Fernand(M)	34		
222	Sample, Ephriam(M)	38	J9H	2B8
223	Sample, Ruth(F)	38		
224	Gendron, Anne-Marie(F)	39	J9H	2B9
225	Gendron, Juliette(F)	39		
226	Gendron, Joseph(M)	39		
227	Giroux, Rolland(M)	40	J9H	2B8
228	Giroux, Noella(F)	40		
229	Caron, Muriella(F)	42	J9H	2B8
230	Caron, Gilles(M)	42		
231	Caron, Chantal(F)	42		
232	Caron, Brigitte(F)	42		
233	Bleau, Freddie(M)	45	J9H	2B9
234	Bleau, Adelard(M)	45		
235	Bleau, Elizabeth(F)	45		
236	Bleau, Edward(M)	45		

RURAL/RURALE — N° — page — N° — of/de — polling division / section de vote

electoral district/circonscription: HULL-AYLMER

certified / certifié — signature(s)-enumerator(s) / signature(s)-recenseur(s): Madeleine Lafontaine, Thérèse Rémi

URBAN/URBAINE — N° 201 — page N° 2 of/de 3 — polling division / section de vote

F 303 **PRELIMINARY LIST OF ELECTORS**

8-5M-7-79

ELECTIONS CANADA

165154

LISTE PRÉLIMINAIRE DES ÉLECTEURS

This list of qualified electors for the polling division number as set out below was prepared for use at the pending federal election from information obtained at the enumeration and has been certified by the signature(s) below as to completeness and correctness so far as is possible.

La présente constitue la liste des électeurs de la section de vote dont le numéro apparaît plus bas préparée en vue de l'élection fédérale en cours d'après les renseignements recueillis lors du recensement. Le(s) recenseur(s) y a(ont) apposé sa(leur) signature, affirmant que cette liste est aussi complète et exacte que possible.

N°				N°
237	Proulx, Linda(F)	46	J9H 2B8	
238	Proulx, Andre(M)	46		
239	Larocque, Marie-Anne(F)	47	J9H 2B9	
240	Larocque, Claude(M)	47		
241	Plante, Rene(M)	48	J9H 2B8	
242	Plante, Jeannette(F)	48		
243	Plante, Jean-Pierre(M)	48		
244	Danis, Gaetan(M)	49	J9H 2B9	
245	Danis, Diane(F)	49		
246	Danis, Roger(M)	49		
247	Danis, Pauline(F)	49		
248	Danis, Andre(M)	49		
249	Doudria, Robert(M)	50	J9H 2B8	
250	Doudria, Francine(F)	50		
251	Diotte, Denis(M)	52	J9H 2B8	
252	Diotte, Vicky(F)	52		
253	Schryer, Roland(M)	54	J9H 2B8	
254	Beaupre, Ruby(F)	57	J9H 2B9	
255	Beaupre, Fred(M)	57		
256	Girouard, Alice(F)	59	J9H 2B9	
257	Albert, Raymond(M)	59		
258	Albert, Yvonne(F)	59		
259	Latray, Edward(M)	60	J9H 2B8	
260	Latray, Suzanne(F)	60		
261	Legros, Lise(F)	64	J9H 2B8	
262	Lefleur, Adele(F)	67	J9H 2B9	
263	Rodier, Gilles(M)	67		
		Racan		
264	Marion, Robert(M)	4	J9H 2A4	
265	Lafrance, Gilberte(F)	4		
266	Collins, Marguerite(F)	4		
267	Chantigny, Alice(F)	5	J9H 2A3	
268	Chantigny, Gerald(M)	5		
269	Charette, Anthony(M)	6	J9H 2A4	
270	Charette, Connie(F)	6		
271	Charette, Martin(M)	6		
272	Charette, Richard(M)	6		
273	Routliffe, James-Richard(M)	8	J9H 2A4	
274	Ginn, Geneva(F)	8		
275	Gaudreau, Jacques(M)	10	J9H 2A4	
276	Barrette, Monique(F)	10		
277	Rutliffe, Carol(F)	11	J9H 2A3	
278	Rutliffe, Cecile(F)	11		
279	Dion, Real(M)	12	J9H 2A4	
280	Dion, Evelyn(F)	12		
281	Dion, Andre(M)	12		
282	Dion, Pierre(M)	12		
283	Monette, Ghislain(M)	14	J9H 2A4	
284	Monette, Rene(M)	14		
285	Monette, Gisele(F)	14		
286	Rondeau, Nicole	14A		
287	Rondear, Pierre(M)	14A		
288	Houle, Francine(F)	15	J9H 2A3	
289	Houle, Viateur(M)	15		
290	Houle, Irene(F)	15		
291	Soubliere, Renee(F)	16	J9H 2A4	
292	Champagne, Claude(M)	16		
293	Tasse, Rodger(M)	27	J9H 2A5	
294	Tasse, Therese(F)	27		
295	Foley, Linda(F)	29	J9H 2A5	
296	Sanders, William(M)	29		

RURAL/RURALE

N° | page | N° | of/de

polling division / section de vote

electoral district/circonscription: HULL-AYLMER

certified / certifié

signature(s)-enumerator(s) / signature(s)-recenseur(s): Madeleine Lafontaine | Thérèse Reine

URBAN/URBAINE

N° 201 | page N° 3 | of/de 3

polling division / section de vote

END

ROLL NUMBER: 44

PLEASE REWIND